N

**DIRECCIÓN GENERAL DE GANADERIA
(DGG)**

MINISTERIO DE AGRICULTURA Y GANADERIA
OFICINA DE POLITICAS Y PLANIFICACION SECTORIAL
DIVISION DE SEGUIMIENTO Y EVALUACION

INFORME DE SEGUIMIENTO DEL AVANCE FISICO DEL POA 2016
REPROGRAMADO

INSTITUCION: Dirección General de Ganadería (DGG)

TRIMESTRE: Julio-septiembre

PERIODO: Enero-septiembre

I. AVANCE FISICO ALCANZADO EN EL TRIMETRE JUÑO-SEPTIEMBRE DE 2016

En el tercer trimestre de 2016, la DGG alcanzo un desempeño físico de 92.6% de cumplimiento, respecto a todo lo planificado, nivel de cumplimiento calificado como **Muy Bueno** (ver gráfico 1).

El nivel de desempeño físico antes indicado responde a que, de un total de 11 Resultados, dos reportan cumplimiento total; seis cumplimiento parcial; y los restantes tres, no consideraron programación física para el trimestre reportado.

Gráfico 1. Avance físico en porcentaje por Resultado y Total Institucional, en el trimestre julio-septiembre del 2016

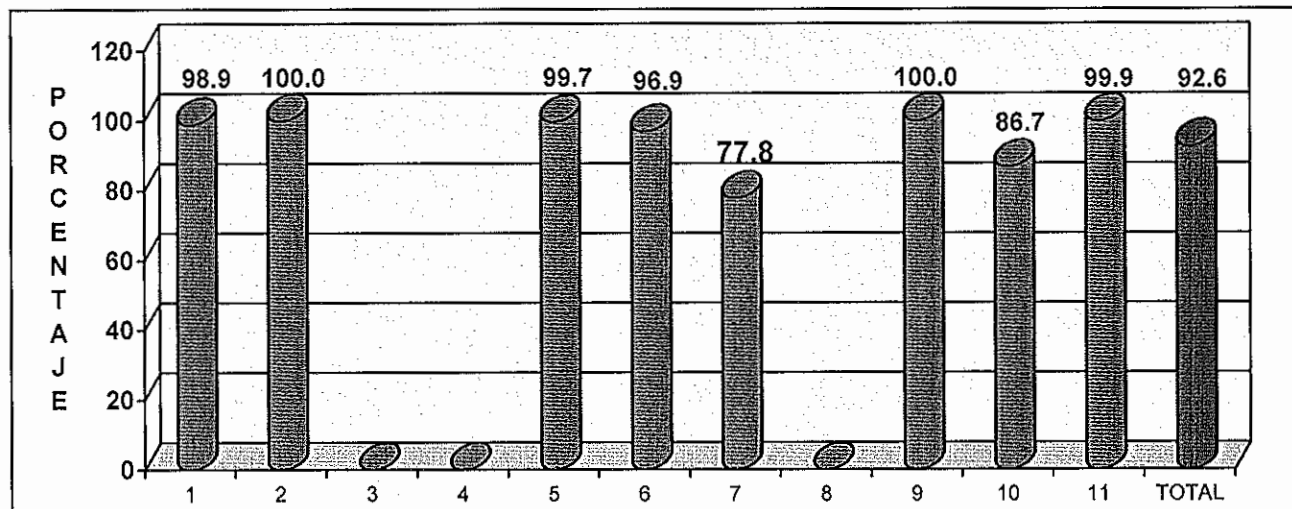

NOTA: Los resultados sin valor en el gráfico, carecen de meta planificada a cumplir en el trimestre informado.

SIMBOLOGIA: 1.Reactivación de los sistemas de producción animal, 2. Mejora de la competitividad del sector pecuario a los mercados nacionales e internacionales, 3. Crear y actualizar el marco legal a las necesidades del sector pecuario que fomente la productividad y competitividad, 4. Modernización en la calidad de los procedimientos de permisos de funcionamiento y emisión de certificados, 5. Actualización de los registros zootécnicos para facilitar la inversión y los negocios, 6. Disponibilidad de fuentes de alimentos de origen animal en productos de de subsistencia, 7. Mejoramiento de la calidad e inocuidad de los productos y subproductos de los subsectores bovinos y porcinos, 8. Mayor disponibilidad para la infraestructura de investigación, 9. Mayor intercambio de tecnología para la transferencia tecnológica y el desarrollo de la investigación, desarrollo e innovación, 10. Mayor resiliencia de las especies pecuarias de importancia económico, especialmente en los subsectores bovino, porcino y apícola, al cambio climático, y, 11. Atención a la salud animal ante el cambio climático por enfermedades emergentes.

FUENTE: DGG. Informe de avance físico, julio-septiembre de 2016. Octubre, 2016.

De los diferentes productos generados por la Institución en el tercer trimestre, se destaca realización de 163 visitas a los apicultores, para brindar asistencia técnica especializada en temas de producción; atención veterinaria correctiva a 1,122 unidades productivas; emisión de 146 autorizaciones de productos pecuarios; supervisión de 124 Bancos de semen para el mejoramiento genético bovino; 3,450 diagnósticos de laboratorio para el control de calidad de alimentos de origen animal; inspección de 61 plantas de procesamiento de miel; vacunación de 61,573 animales (bovinos, cerdos, aves, equinos, caprinos, perros y gatos); certificación de 29 productores en técnicas de inseminación artificial; emisión de 1,540 matrículas de herrar; registro de 1,555 inspecciones realizadas en plantas procesadoras y barcos pesqueros; realización de 96 muestreos en frontera de productos lácteos y en plantas procesadoras de productos de origen animal; emisión de 417 certificados de importación, reimportación, exportación, y reexportación de especímenes CITES y no CITES; capacitación de 1,007 ganaderos/as en 54 eventos, en temas relacionados con salud animal para la resiliencia al cambio climático; y, la realización de 17 eventos en los cuales fueron capacitados 234 hombres y 126 mujer, en prácticas de conservación de suelo y agua.

II. AVANCE FISICO ALCANZADO EN EL PERIODO ENERO-SEPTIEMBRE DE 2016

En el período informado, la DGG logró un avance físico de 96.2% de las metas planificadas a cumplir en dicho período. Lo anterior debido a que, de un total de 10 Resultados considerados con programación, cuatro se cumplieron en su totalidad y los restantes seis lograron un avance físico parcial; no obstante, el nivel de cumplimiento fue **Muy Bueno** (ver gráfico 2)

Grafico 2. Avance físico en porcentaje por Resultado y Total Institucional, en el periodo enero-septiembre de 2016.

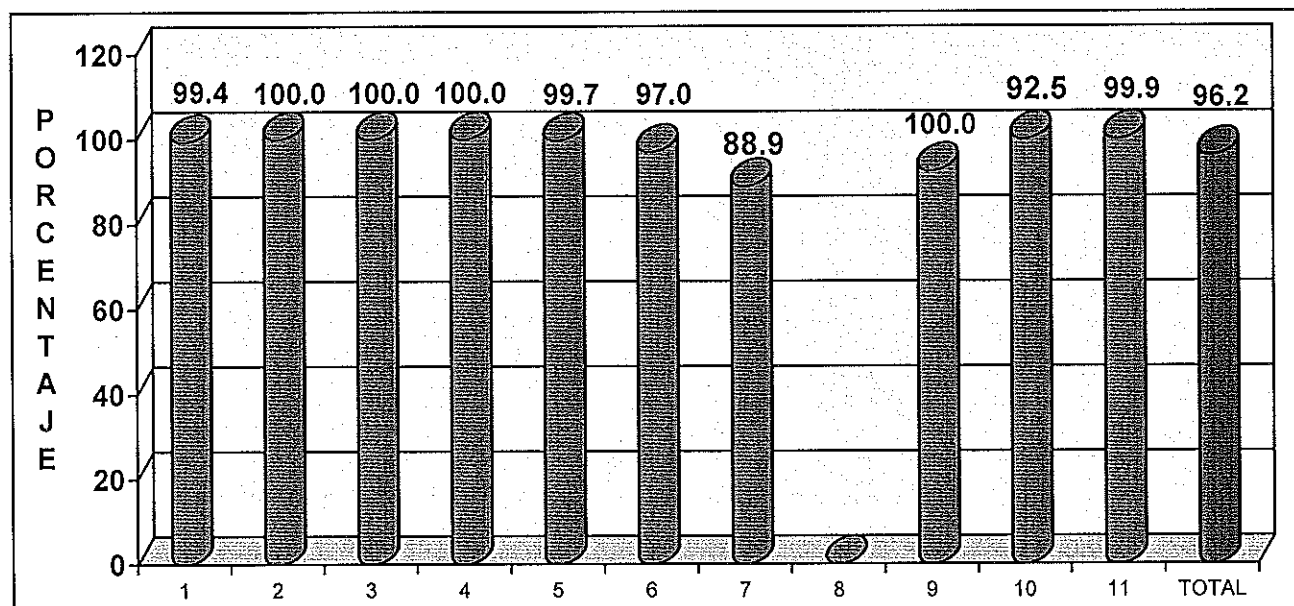

NOTA: Resultado sin valor en el gráfico, carece de meta planificada a cumplir en el trimestre informado.

SIMBOLOGIA: 1.Reactivación de los sistemas de producción animal, 2. Mejora de la competitividad del sector pecuario a los mercados nacionales e internacionales, 3. Crear y actualizar el marco legal a las necesidades del sector pecuario que fomente la productividad y competitividad, 4. Modernización en la calidad de los procedimientos de permisos de funcionamiento y emisión de certificados, 5. Actualización de los registros zootécnicos para facilitar la inversión y los negocios, 6. Disponibilidad de fuentes de alimentos de origen animal en productos de de subsistencia, 7. Mejoramiento de la calidad e inocuidad de los productos y subproductos de los subsectores bovinos y porcinos, 8. Mayor disponibilidad para la infraestructura de investigación, 9. Mayor intercambio de tecnología para la transferencia tecnológica y el desarrollo de la investigación, desarrollo e innovación, 10. Mayor resiliencia de las especies pecuarias de importancia económico, especialmente en los subsectores bovino, porcino y apícola, al cambio climático, y, 11. Atención a la salud animal ante el cambio climático por enfermedades emergentes.

FUENTE: DGG. Informe de avance físico, julio-septiembre de 2016. Octubre, 2016.

De productos generados por la Institución en el periodo enero-septiembre, se mencionan: la realización de 353 visita técnicas a los apicultores, en temas de producción; atención veterinaria correctiva en 4,279 unidades productivas; autorización de 178,624 productos pecuarios para importación; supervisión de 352 Bancos de semen para el mejoramiento genético; 8,245 diagnósticos de laboratorio para el control de calidad de alimentos de origen animal; inspección de 80 plantas de procesamiento de miel; vacunación de 126,510 animales (bovinos, cerdos, aves, equinos, caprinos, perros y gatos); certificación de 71 productores en técnicas de inseminación artificial; emisión de 5,012 matriculas de herrar; inspección de 3,958 plantas procesadoras y barcos pesqueros; 270 muestreos en frontera y plantas procesadoras de productos lácteos; emisión de 1,427 certificados de importación, reimportación, exportación, y reexportación de especímenes CITES y no CITES, capacitación de 2,438 ganaderos/as en salud animal para la resiliencia al cambio climático; y, capacitación a 545 hombres y 244 mujer en prácticas de conservación de suelo y agua.

III. CONCLUSIONES Y RECOMENDACIONES

Tanto para el trimestre y período de bajo análisis el Nivel de cumplimiento logrado se califica como Muy Bueno.

Por otra parte, en cumplimiento de recomendaciones de la Corte de Cuentas de la Republica, se recuerda a los Directores, Jefes de Planificación y/o Referentes Institucionales que, al interior de la dependencia, tienen la responsabilidad de controlar y corroborar que cada meta reportada como realizada en los informes de cumplimiento, debe contar con las evidencias que demuestran la concreción efectiva de la misma.

También, en cumplimiento a recomendación de Auditoría Interna, se exhorta al Referente Institucional asegurarse de que los procedimientos en sus funciones sean realizadas adecuadamente; asimismo, cada nivel jerárquico de la dependencia debe verificar que los subalternos realicen sus actividades de conformidad con los lineamientos establecidos, de manera especial cuando hay atrasos e incumplimiento de metas programadas, dando seguimiento a las recomendaciones que surjan.

Anexo 1. Avance físico en porcentaje en el trimestre julio-septiembre y período enero-septiembre de 2016, según Resultado.

No.	RESULTADO	TRIMESTRE JULIO-SEPT.	PERIODO ENERO -SEPT.
1	Reactivación de los sistemas de producción animal.	98.9	99.4
2	Mejora de la competitividad del sector pecuario a los mercados nacionales e internacionales	100.0	100.0
3	Crear y actualizar el marco legal a las necesidades del sector pecuario que fomente la productividad y competitividad,	Sin Programación	100.0
4	Modernización en la calidad de los procedimientos de permisos de funcionamiento y emisión de certificados	Sin Programación	100.0
5	Actualización de los registros zootécnicos para facilitar la inversión y los negocios	99.7	99.7
6	Disponibilidad de fuentes de alimentos de origen animal en productos de de subsistencia,	96.9	97.0
7	Mejoramiento de la calidad e inocuidad de los productos y subproductos de los subsectores bovinos y porcinos	77.8	88.9
8	Mayor disponibilidad para la infraestructura de investigación,	Sin Programación	Sin Programación
9	Mayor intercambio de tecnología para la transferencia tecnológica y el desarrollo de la investigación, desarrollo e innovación	100.0	100.0
10	Mayor resiliencia de las especies pecuarias de importancia económico, especialmente en los subsectores bovino, porcino y apícola, al cambio climático	86.7	92.5
11	Atención a la salud animal ante el cambio climático por enfermedades emergentes.	99.9	99.9
	TOTAL INSTITUCION	92.6	96.2

FUENTE: DGG. Informe de avance físico, tercer trimestre de 2016. Octubre 2016.

Anexo 2. Valoración cualitativa de acuerdo al nivel de avance físico en el trimestre de julio-septiembre de 2016, según Resultado y total Institución.

No.	RESULTADO	VALORACION CUALITATIVA	
		TRIMESTRE JULIO-SEPTIEMBRE	PERIODO ENERO-SEPTIEMBRE
1	Reactivación de los sistemas de producción animal.	Muy Bueno	Muy Bueno
2	Mejora de la competitividad del sector pecuario a los mercados nacionales e internacionales	Muy Bueno	Muy Bueno
3	Crear y actualizar el marco legal a las necesidades del sector pecuario que fomente la productividad y competitividad,	Sin Programación	Sin Programación
4	Modernización en la calidad de los procedimientos de permisos de funcionamiento y emisión de certificados	Sin Programación	Sin Programación
5	Actualización de los registros zootécnicos para facilitar la inversión y los negocios	Muy Bueno	Muy Bueno
6	Disponibilidad de fuentes de alimentos de origen animal en productos de de subsistencia,	Muy Bueno	Muy Bueno
7	Mejoramiento de la calidad e inocuidad de los productos y subproductos de los subsectores bovinos y porcinos	Regular	Regular
8	Mayor disponibilidad para la infraestructura de investigación,	Sin Programación	Sin Programación
9	Mayor intercambio de tecnología para la transferencia tecnológica y el desarrollo de la investigación, desarrollo e innovación	Muy Bueno	Muy Bueno
10	Mayor resiliencia de las especies pecuarias de importancia económico, especialmente en los subsectores bovino, porcino y apícola, al cambio climático	Bueno	Bueno
11	Atención a la salud animal ante el cambio climático por enfermedades emergentes.	Muy Bueno	Muy Bueno
TOTAL DEPENDENCIA		Muy Bueno	Muy Bueno

FUENTE: DGG. Informe de Avance Físico de julio-septiembre de 2016. Octubre de 2016.

MINISTERIO DE AGRICULTURA Y GANADERÍA
OFICINA DE PLANIFICACIÓN AGROPECUARIA
DIVISIÓN DE SEGUIMIENTO Y EVALUACIÓN

MEMORIA DE CÁLCULO DEL AVANCE FÍSICO DE LOS PROYECTOS INCLUIDOS EN EL SISTEMA DE SEGUIMIENTO SECTORIAL (SSS)

	AF	AI	RP	AP
PROYECTO DGG 2016 REPROGRAMADO				
R.01.01.02.07.00-E Reactivación de los sistemas de producción animal	98.9	35	44.3	43.81
<i>A 01 01 02 07 02-E Fortalecer la Asistencia técnica especializada para el desarrollo del sector apícola</i>	93.68	2	2	1.87
Visita de al menos 66 apicultores por trimestre en temas de producción, realizada	93.68	100	100	93.68
Visita				
P 174		R 163	93.67%	
				100
				100
				93.68
<i>A 01 01 02 07 03-E Proteger la salud animal ante enfermedades de importancia económica</i>	99.28	65	65	64.53
Unidad productiva con atención veterinaria correctiva, Programa Sanitario de brucelosis, tuberculosis, acuícola, avícola y porcina, atendida	100	5	5	5
Unidad				
P 1122		R 1122	100 %	
				100
				100
				100
Unidades productivas (acuícola, avícola, porcina, las del Programa de brucelosis, y tuberculosis,) bajo vigilancia epidemiológica continua, atendidas	100	5	5	5
Unidad				
P 300		R 371	100 %	
				100
				100
				100
Notificación de atenciones de casos clínicos a unidades productivas de todas las especies veterinarias, emitidas	100	5	5	5
Notificación				
P 50		R 85	100 %	
				100
				100
				100
Autorizaciones de importación de productos y sub-productos de origen agropecuario, emitidas	100	10	10	10
Autorización				
P 46863		R 46863	100 %	
				100
				100
				100
Certificados zosanitarios para la exportación de productos y sub-productos de origen animal y animales vivos, emitidos	100	10	10	10
Certificado				
P 350		R 554	100 %	
				100
				100
				100
Autorizaciones fitozoosanitarios de importación de productos y sub-productos de origen animal y vegetal, emitidos	100	10	10	10
Autorización				
P 26584		R 26584	100 %	
				100
				100
				100
Inspecciones a importaciones a través de la revisión documental y físicas de productos agropecuarias, realizados	100	5	5	5
Inspección				
P 17100		R 19946	100 %	
				100
				100
				100
Certificar y mantener vigente el registro de establecimientos que se dedica a la formulación, fabricación y comercio de productos pecuarios para uso animal, emitidos	85.71	5	5	4.28
Certificado				
P 21		R 18	85.71%	
				100
				100
				85.71
Autorización de productos pecuarios, emitido	100	10	10	10
Autorización				
P 74		R 146	100 %	
				100
				100
				100
Certificado de libre venta de productos veterinarios y alimenticios para animales, emitidos	100	5	5	5
Certificado				

	AF	AI	RP	AP
P 12 R 30 100 %		100	100	100
Marginaciones de registros de productos veterinarios y alimenticios para animales, incorporados. Marginación	100	5	5	5
P 10 R 15 100 %		100	100	100
Visados de importación de insumos pecuarios, realizado Visa	100	5	5	5
P 810 R 1111 100 %		100	100	100
Diagnóstico de laboratorio veterinarios para la detección de enfermedades en animales, realizadas Diagnóstico	100	10	10	10
P 8867 R 8867 100 %		100	100	100
Diagnóstico de laboratorio para el control de calidad de alimentos de origen animal, realizadas Diagnóstico	100	10	10	10
P 3450 R 3450 100 %		100	100	100
A 01 01 02 07 04-E Fortalecer el sistema de identificación y mejoramiento genético animal	100	2	2	2
Supervisión de la Red Nacional de Bancos de Semen para promover el mejoramiento genético bovino, realizada Supervisión	100	100	100	100
P 117 R 124 100 %		100	100	100
A 01 01 02 07 07-E Impartir capacitación en sistemas de producción, sanidad e inocuidad apícola	98.95	2	2	1.97
Capacitación en sistemas de producción, sanidad e inocuidad apícola, impartida Hombre	98.95	100	100	98.95
P 95 R 93 97.89%		50	50	48.95
Mujer				
P 37 R 37 100 %		30	30	30
Evento				
P 10 R 11 100 %		20	20	20
A 01 01 02 07 08-E Realizar inspección en plantas de procesamiento de miel y apiarios	79.22	2	2	1.58
Inspección en plantas y apiarios de procesamiento de miel, realizadas Inspección	79.22	100	100	79.22
P 77 R 61 79.22%		100	100	79.22
A 01 01 02 07 09-E Realizar verificación en plantas de procesamiento de miel, apiarios y proveedores equipos apícolas	100	1	1	1
Verificación en plantas de procesamiento de miel, apiarios y proveedores equipos, realizadas Verificación	100	100	100	100
P 41 R 104 100 %		100	100	100
A 01 01 02 07 10-E Realizar certificaciones de miel a través de muestreos para consumo nacional	100	1	1	1
Certificaciones de miel a través de muestreos para consumo nacional, realizadas Certificado	100	100	100	100
P 20 R 20 100 %		100	100	100
A 01 01 02 07 11-E Realizar certificaciones de miel para la exportación	100	1	1	1
Certificaciones de miel para la exportación, realizadas Certificado	100	100	100	100
P 8 R 15 100 %		100	100	100

	AF	AI	RP	AP
A 01 01 02 07 12-E Emitir certificaciones zoosanitarias de aves, productos avícolas y acuícolas	98.4	3	3	2.95
Certificaciones zoosanitarias de aves, productos avícolas, acuícolas y especies silvestres, emitidas	98.4	100	100	98.4
Certificado				
P 187		R 184	98.39%	
			100	100
98.4				
A 01 01 02 07 13-E Realizar campaña de vacunación, desparasitación y corrección de carencias nutricionales en bovinos, cerdos, aves, equinos, caprinos, porcos y gatos	100	15	15	15
Campaña de vacunación, desparasitación y vitaminización para la prevención y control de enfermedades de los animales y algunas zoonosis, realizada	100	100	100	100
Animal				
P 54473		R 61573	100 %	
			100	100
100				
A 01 01 02 07 25-E Certificar productores en técnicas de inseminación artificial	100	1	1	1
Productores en técnicas de inseminación artificial, certificados	100	100	100	100
Hombre				
P 21		R 28	100 %	
			70	70
70				
Mujer				
P 1		R 1	100 %	
			30	30
30				
A 01 01 02 07 26-E Atender casos de problemas reproductivos	100	1	1	1
Casos de reproducción en unidades productivas, atendidas	100	100	100	100
Caso				
P 35		R 36	100 %	
			100	100
100				
A 01 01 02 07 27-E Emitir matrícula de herrar ganado	100	1	1	1
Matrícula de herrar ganado, emitida	100	100	100	100
Matrícula				
P 1481		R 1540	100 %	
			100	100
100				
A 01 01 02 07 28-E Emitir certificado genealógico de bovinos y equinos	100	1	1	1
Certificado genealógico de bovinos y equinos, emitido	100	100	100	100
Certificado				
P 39		R 43	100 %	
			100	100
100				
A 01 01 02 07 29-E Registrar e identificar unidad productiva bajo el Programa de Trazabilidad Bovina	100	1	1	1
Unidad productiva registrada e identificada bajo el Programa de Trazabilidad Bovina, realizado	100	100	100	100
Unidad				
P 11		R 13	100 %	
			100	100
100				
A 01 01 02 07 30-E Realizar identificación de trazabilidad en animal bovino	100	1	1	1
Identificación de trazabilidad en animal bovino, realizado	100	100	100	100
Bovino				
P 51		R 51	100 %	
			100	100
100				
R.01.01.02.08.00-E Mejora de la competitividad del sector pecuario a los mercados nacionales e internacionales	100	4	5.06	5.06
Fortalecer las medidas para verificar el aseguramiento de la inocuidad de los alimentos en plantas de aves, rastros, plantas y barcos pesqueros miel, lácteos con permiso de funcionamiento	100	22	23.91	23.91
Plantas procesadoras y barcos pesqueros, para productos y subproductos de origen animal, inspeccionados	100	100	100	100
Inspección				
P 1486		R 1555	100 %	
			100	100
100				
Actualizar Sistema de Información de Sanidad Agropecuaria (SISA)	100	8	8.7	8.7
	100	40	100	100

	AF	AI	RP	AP
Sistema de Información de sanidad Agropecuaria, actualizado				
Porcentaje				
P 3.75 R 6 100 %		100	100	100
Sistema de Información de sanidad Agropecuaria (SISA) y Sistema Integrado de Comercio Exterior (SICEX), vinculados	0	60	0	-1
Porcentaje				
P 0 R 0 0 %		100	0	-1
Fortalecer el Área de Análisis de Riesgo Pecuarios (ARPe), con equipo, información y personal capacitado.	0	6	0	-1
Área de Análisis de Riesgo Pecuarios (ARPe), con equipo, información y personal capacitado, fortalecido.	0	50	0	-1
Porcentaje				
P 0 R 0 0 %		100	0	-1
Evaluación de potenciales riesgos sanitarios asociados a la importación de animales vivos, productos y subproductos, realizado	0	50	0	-1
Evaluación				
P 0 R 6 0 %		100	0	-1
Realizar muestreos en frontera de productos lácteos y en planta procesadoras de productos de origen animal	100	17	18.48	18.48
Muestreos en frontera de productos lácteos y en planta procesadoras de productos de origen animal, realizados	100	100	100	100
Muestra				
P 79 R 96 100 %		100	100	100
Realizar verificación a plantas procesadoras y barcos pesqueros, para productos y subproductos de origen animal	100	29	31.52	31.52
Plantas procesadoras y barcos pesqueros, para productos y subproductos de origen animal, verificados	100	100	100	100
Verificación				
P 1780 R 1871 100 %		100	100	100
Capacitar personal de plantas de procesamiento de productos y subproductos de origen animal	100	16	17.39	17.39
Personal de plantas de procesamiento de productos y subproductos de origen animal, capacitados	100	100	100	100
Hombre				
P 49 R 53 100 %		50	50	50
Mujer				
P 10 R 17 100 %		30	30	30
Evento				
P 15 R 19 100 %		20	20	20
R.01.01.03.01.00-E Crear y actualizar el marco legal a las necesidades del sector pecuario que fomente la productividad y competitividad	0	1	0	-1
Crear marco legal de acuerdo a las nuevas necesidades y realidad del sector pecuario	0	43	0	-1
Marco legal de acuerdo a las nuevas necesidades y realidad del sector pecuario, creado	0	100	0	-1
Gestión				
P 0 R 0 0 %		100	0	-1
Actualizar marco legal de acuerdo a las nuevas necesidades y realidad del sector pecuario	0	57	0	-1
Marco legal de acuerdo a las nuevas necesidades y realidad del sector pecuario, actualizado	0	100	0	-1
Gestión				
P 0 R 0 0 %		100	0	-1
R.01.01.05.02.00-E Modernización en la calidad de los procedimientos de permisos de funcionamiento y emisión de certificados	0	1	0	-1

	AF	AI	RP	AP
<i>Actualizar los procedimientos de control de la calidad, sanidad e inocuidad de los productos de origen animal</i>	0	65	0	-1
Procedimiento de control de la calidad, sanidad e inocuidad de los productos de origen animal, actualizado	0	100	0	-1
Gestión				
P 0	R 0	0 %	100	0
				-1
<i>Gestionar para la elaboración de procedimientos de control de la calidad, sanidad e inocuidad de los productos de origen animal</i>	0	35	0	-1
Procedimientos de control de la calidad, sanidad e inocuidad de los productos de origen animal, gestionado	0	100	0	-1
Gestión				
P 0	R 0	0 %	100	0
				-1
R.01.01.05.03.00-E Actualización de los Registros zootécnicos para facilitar la inversión y los negocios	99.74	2	2.53	2.52
<i>Emitir certificados de importación, reimportación, exportación y reexportación de especímenes CITES y no CITES</i>	100	57	57	57
Certificados de importación, reimportación, exportación y reexportación de especímenes CITES y no CITES, emitidos	100	100	100	100
Autorización				
P 345	R 417	100 %	100	100
				100
<i>Inspeccionar Zoo criaderos para el registro y reconocimiento de la población de las especies</i>	99.4	43	43	42.74
Registro y reconocimiento de la población de las especies de zocriaderos y decomisos, inspeccionados	100	50	50	50
Inspección				
P 6	R 6	100 %	100	100
				100
Eventos de sensibilización en la población sobre el tema de la Convención CITES, realizado	98.8	50	50	49.4
Hombre				
P 15	R 17	100 %	50	50
Mujer				
P 25	R 24	96 %	30	30
Evento				
P 2	R 2	100 %	20	20
				20
R.01.03.01.02.00-E Disponibilidad de fuentes de alimentos de origen animal en productores de subsistencia	96.9	7	8.86	8.58
<i>Asistir técnicamente y capacitar a productores de subsistencia en los sistemas de producción animal</i>	85.95	22	22	18.9
Productores de subsistencia de aves, cerdos y especies menores, asistidos técnicamente	97.69	50	50	48.84
Hombre				
P 51	R 58	100 %	70	70
Mujer				
P 117	R 108	92.3 %	30	30
				27.69
Productores de subsistencia de aves, cerdos y especies menores, capacitados	74.22	50	50	37.11
Hombre				
P 10	R 25	100 %	50	50
Mujer				
P 45	R 16	35.55%	40	40
Evento				
P 4	R 4	100 %	10	10
				10
<i>Producir y comercializar material genético bovino, avícola, porcino y especies menores para apoyar el aumento de la producción y productividad de los productores de subsistencia</i>	100	78	78	78

	AF	AI	RP	AP
Producción de material genético bovino, avícola, porcino y especies menores, comercializado	100	100	100	100
Dosis				
P 739 R 898 100 %		30	30	30
Ave				
P 2543 R 2790 100 %		35	35	35
Animal				
P 10 R 26 100 %		35	35	35
R.01.03.06.01.00-E Mejoramiento de la calidad e inocuidad de los Productos y subproductos de los subsectores bovinos y porcinos.	77.78	23	29.11	22.64
<i>Construir y equipar plantas procesadoras de lácteos</i>	77.78	100	100	77.78
Plantas procesadoras de lácteos, equipada	0	30	0	-1
Planta				
P 0 R 0 0 %		100	0	-1
Establecimiento de Plantas procesadoras de lácteos equipadas por la Embajada de Taiwán, asistidas	0	35	0	-1
Planta				
P 0 R 0 0 %		100	0	-1
Equipos para el acopio de leche provistos por el MAG a Asociaciones de Ganaderos proveedores del "Vaso de leche", monitoreadas.	77.78	35	100	77.78
Equipo				
P 18 R 14 77.77%		100	100	77.78
R.02.05.02.02.00-E Mayor disponibilidad para la infraestructura de Investigación	0	19	0	-1
<i>Remodelar y equipar para el funcionamiento de los Centros de Desarrollo Ganaderos</i>	0	75	0	-1
Centro de Desarrollo Agropecuario, rehabilitado	0	100	0	-1
Centro				
P 0 R 0 0 %		100	0	-1
<i>Investigar, innovar y validar tecnológicas adecuadas en los centros de investigación, para los sub-sectores productivos bovino, porcino y avícola</i>	0	25	0	-1
Validaciones en tecnologías adecuadas ejecutadas en los Centros de Desarrollo Agropecuario, realizadas	0	100	0	-1
Tecnología				
P 0 R 0 0 %		100	0	-1
R.02.05.03.03.00-E Mayor intercambio de tecnología para la transferencia tecnológica y el desarrollo de la investigación, desarrollo e Innovación I+D+I	100	1	1.27	1.27
<i>Establecer y fortalecer las alianzas estratégicas que se tienen con universidades y otros organismos nacionales e internacionales, para impulsar la innovación tecnológica</i>	100	100	100	100
Alianzas estratégicas que se tienen con universidades y otros organismos nacionales e internacionales, para impulsar la innovación tecnológica, fortalecidas	100	100	100	100
Documento				
P 22 R 32 100 %		100	100	100
R.07.04.06.02.00-E Mayor resiliencia de las especies pecuarios de importancia económica, especialmente en los subsectores bovino, porcino y avícola, al cambio climático	86.67	1	1.27	1.1
<i>Identificar y promocionar tecnologías que permitan la resiliencia de las especies pecuarias frente al cambio climático</i>	0	40	0	-1
Construcción de reservorios para fomentar la tecnología de cosecha de agua, realizados	0	100	0	-1
Reservorio				
P 0 R 0 0 %		100	0	-1
<i>Establecer Sistemas agrosilvopastoriles en unidades productivas</i>	86.67	60	100	86.67

	AF	AI	RP	AP
Asistir a unidades productivas ganaderas para el establecimiento de sistemas agrosilvopastoriles, realizadas	86.67	100	100	86.67
Unidad				
P 45 R 39 86.66%		100	100	86.67
R.07.04.06.03.00-E Atención a la salud animal ante el cambio climático por enfermedades emergentes	99.89	6	7.59	7.58
<i>Realizar campañas sanitarias, entrega de incentivos y asistencia técnica en el Corredor Seco Tropical</i>	100	11	11	11
Pequeños y medianos Ganaderos con incentivos, recibidos	100	100	100	100
Hombre				
P 659 R 698 100 %		70	70	70
Mujer				
P 194 R 195 100 %		30	30	30
<i>Atender a pequeños y medianos Ganaderos con asistencia técnica para la mejora de los sistemas de producción bovina ante los problemas del cambio climático</i>	100	18	18	18
Pequeños y medianos Ganaderos con asistencia técnica para la mejora de los sistemas de producción bovina ante los problemas del cambio climático, atendidos	100	100	100	100
Hombre				
P 443 R 475 100 %		70	70	70
Mujer				
P 96 R 104 100 %		30	30	30
<i>Impartir eventos de capacitaciones en sistemas de producción bovina para la resiliencia al cambio climático, en manejo, nutrición, pastos y forrajes</i>	99.39	17	17	16.89
Eventos de capacitaciones en sistemas de producción bovina para la resiliencia al cambio climático, en manejo, nutrición, pastos y forrajes, impartidos	99.39	100	100	99.39
Hombre				
P 458 R 490 100 %		60	60	60
Mujer				
P 93 R 120 100 %		30	30	30
Evento				
P 49 R 46 93.87%		10	10	9.39
<i>Entregar publicaciones que apoyen las medidas a tomar ante los problemas de salud, manejo de hatos, alimentación y otros causados por el cambio climático y enfermedades.</i>	100	8	8	8
Publicaciones que apoyen las medidas a tomar ante los problemas de salud, manejo de hatos, alimentación y otros causados por el cambio climático y enfermedades, entregados.	100	100	100	100
Documento				
P 3582 R 3902 100 %		100	100	100
<i>Impartir eventos de capacitaciones en salud animal para la resiliencia al cambio climático</i>	100	40	40	40
Eventos de capacitaciones en salud animal para la resiliencia al cambio climático, impartidos	100	100	100	100
Hombre				
P 511 R 760 100 %		60	60	60
Mujer				
P 164 R 247 100 %		30	30	30
Evento				
P 39 R 54 100 %		10	10	10
<i>Capacitar en practicas de conservación de suelo y agua en unidades productivas</i>	100	6	6	6

				AF	AI	RP	AP
Capacitar en practicas de conservación de suelo y agua en unidades productivas, realizadas				100	100	100	100
Hombre							
P 94	R 234	100 %			60	60	60
Mujer							
P 97	R 126	100 %			30	30	30
Evento							
P 10	R 17	100 %			10	10	10

Mes(es) Informado(s):	Julio - Septiembre	Año:	2016	Avance Físico del Proyecto:	92.56 %
-----------------------	--------------------	------	------	-----------------------------	---------

**MINISTERIO DE AGRICULTURA Y GANADERÍA
OFICINA DE PLANIFICACIÓN AGROPECUARIA
DIVISIÓN DE SEGUIMIENTO Y EVALUACIÓN**

MEMORIA DE CÁLCULO DEL AVANCE FÍSICO DE LOS PROYECTOS INCLUIDOS EN EL SISTEMA DE SEGUIMIENTO SECTORIAL (SSS)

	AF	AI	RP	AP
PROYECTO DGG 2016 REPROGRAMADO				
R.01.01.02.07.00-E Reactivación de los sistemas de producción animal	99.41	35	43.21	42.95
<i>A 01 01 02 07 02-E Fortalecer la Asistencia técnica especializada para el desarrollo del sector apícola</i>	97.78	2	2	1.95
Visita de al menos 66 apicultores por trimestre en temas de producción, realizada	97.78	100	100	97.78
Visita				
P 361 R 353 97.78%		100	100	97.78
<i>A 01 01 02 07 03-E Proteger la salud animal ante enfermedades de importancia económica</i>	99.75	65	65	64.83
Unidad productiva con atención veterinaria correctiva, Programa Sanitario de brucelosis, tuberculosis, acuícola, avícola y porcina, atendida	99.84	5	5	4.99
Unidad				
P 4286 R 4279 99.83%		100	100	99.84
Unidades productivas (acuícola, avícola, porcina, las del Programa de brucelosis, y tuberculosis,) bajo vigilancia epidemiológica continua, atendidas	100	5	5	5
Unidad				
P 300 R 371 100 %		100	100	100
Notificación de atenciones de casos clínicos a unidades productivas de todas las especies veterinarias, emitidas	100	5	5	5
Notificación				
P 50 R 85 100 %		100	100	100
Autorizaciones de importación de productos y sub-productos de origen agropecuario, emitidas	100	10	10	10
Autorización				
P 178624 R 178624 100 %		100	100	100
Certificados zosanitarios para la exportación de productos y sub-productos de origen animal y animales vivos, emitidos	100	10	10	10
Certificado				
P 350 R 554 100 %		100	100	100
Autorizaciones fitozoosanitarios de importación de productos y sub-productos de origen animal y vegetal, emitidos	100	10	10	10
Autorización				
P 26584 R 26584 100 %		100	100	100
Inspecciones a importaciones a través de la revisión documental y físicas de productos agropecuarias, realizados	100	5	5	5
Inspección				
P 17100 R 19946 100 %		100	100	100
Certificar y mantener vigente el registro de establecimientos que se dedica a la formulación, fabricación y comercio de productos pecuarios para uso animal, emitidos	95.24	5	5	4.76
Certificado				
P 63 R 60 95.23%		100	100	95.24
Autorización de productos pecuarios, emitido	100	10	10	10
Autorización				
P 322 R 394 100 %		100	100	100
Certificado de libre venta de productos veterinarios y alimenticios para animales, emitidos	100	5	5	5
Certificado				

	AF	AI	RP	AP
P 12 R 30 100 %		100	100	100
Marginaciones de registros de productos veterinarios y alimenticios para animales, incorporados. Marginación	100	5	5	5
P 10 R 15 100 %		100	100	100
Visados de importación de insumos pecuarios, realizado Visa	100	5	5	5
<hr/>				
P 2637 R 2938 100 %		100	100	100
Diagnóstico de laboratorio veterinarios para la detección de enfermedades en animales, realizadas Diagnóstico	100	10	10	10
P 28658 R 28658 100 %		100	100	100
Diagnóstico de laboratorio para el control de calidad de alimentos de origen animal, realizadas Diagnóstico	100	10	10	10
P 8245 R 8245 100 %		100	100	100
A 01 01 02 07 04-E Fortalecer el sistema de identificación y mejoramiento genético animal	100	2	2	2
Supervisión de la Red Nacional de Bancos de Semen para promover el mejoramiento genético bovino, realizada Supervisión	100	100	100	100
P 345 R 352 100 %		100	100	100
A 01 01 02 07 07-E Impartir capacitación en sistemas de producción, sanidad e inocuidad apícola	99.55	2	2	1.99
Capacitación en sistemas de producción, sanidad e inocuidad apícola, impartida Hombre	99.55	100	100	99.55
P 451 R 449 99.55%		50	50	49.78
Mujer				
P 131 R 130 99.23%		30	30	29.77
Evento				
P 38 R 39 100 %		20	20	20
A 01 01 02 07 08-E Realizar inspección en plantas de procesamiento de miel y apiarios	83.33	2	2	1.66
Inspección en plantas y apiarios de procesamiento de miel, realizadas Inspección	83.33	100	100	83.33
P 96 R 80 83.33%		100	100	83.33
A 01 01 02 07 09-E Realizar verificación en plantas de procesamiento de miel, apiarios y proveedores equipos apícolas	100	1	1	1
Verificación en plantas de procesamiento de miel, apiarios y proveedores equipos, realizadas Verificación	100	100	100	100
P 141 R 204 100 %		100	100	100
A 01 01 02 07 10-E Realizar certificaciones de miel a través de muestreos para consumo nacional	100	1	1	1
Certificaciones de miel a través de muestreos para consumo nacional, realizadas Certificado	100	100	100	100
P 104 R 104 100 %		100	100	100
A 01 01 02 07 11-E Realizar certificaciones de miel para la exportación	100	1	1	1
Certificaciones de miel para la exportación, realizadas Certificado	100	100	100	100
P 37 R 44 100 %		100	100	100

	AF	AI	RP	AP
A 01 01 02 07 12-E Emitir certificaciones zosanitarias de aves, productos avícolas y acuícolas	99.45	3	3	2.98
Certificaciones zosanitarias de aves, productos avícolas, acuícolas y especies silvestres, emitidas	99.45	100	100	99.45
Certificado				
P 550 R 547 99.45%		100	100	99.45
A 01 01 02 07 13-E Realizar campaña de vacunación, desparasitación y corrección de carencias nutricionales en bovinos, cerdos, aves, equinos, caprinos, perros y gatos	100	15	15	15
Campaña de vacunación, desparasitación y vitaminización para la prevención y control de enfermedades de los animales y algunas zoonosis, realizada	100	100	100	100
Animal				
P 119410 R 126510 100 %		100	100	100
A 01 01 02 07 25-E Certificar productores en técnicas de inseminación artificial	100	1	1	1
Productores en técnicas de inseminación artificial, certificados	100	100	100	100
Hombre				
P 136 R 143 100 %		70	70	70
Mujer				
P 28 R 28 100 %		30	30	30
A 01 01 02 07 26-E Atender casos de problemas reproductivos	100	1	1	1
Casos de reproducción en unidades productivas, atendidas	100	100	100	100
Caso				
P 120 R 121 100 %		100	100	100
A 01 01 02 07 27-E Emitir matricula de herrar ganado	100	1	1	1
Matricula de herrar ganado, emitida	100	100	100	100
Matricula				
P 4953 R 5012 100 %		100	100	100
A 01 01 02 07 28-E Emitir certificado genealógico de bovinos y equinos	100	1	1	1
Certificado genealógico de bovinos y equinos, emitido	100	100	100	100
Certificado				
P 141 R 145 100 %		100	100	100
A 01 01 02 07 29-E Registrar e identificar unidad productiva bajo el Programa de Trazabilidad Bovina	100	1	1	1
Unidad productiva registrada e identificada bajo el Programa de Trazabilidad Bovina, realizado	100	100	100	100
Unidad				
P 25 R 27 100 %		100	100	100
A 01 01 02 07 30-E Realizar identificación de trazabilidad en animal bovino	100	1	1	1
Identificación de trazabilidad en animal bovino, realizado	100	100	100	100
Bovino				
P 85 R 85 100 %		100	100	100
R.01.01.02.08.00-E Mejora de la competitividad del sector pecuario a los mercados nacionales e internacionales	100	4	4.94	4.94
Fortalecer las medidas para verificar el aseguramiento de la inocuidad de los alimentos en plantas de aves, rastros, plantas y barcos pesqueros miel, lácteos con permiso de funcionamiento	100	22	22	22
Plantas procesadoras y barcos pesqueros, para productos y subproductos de origen animal, inspeccionados	100	100	100	100
Inspección				
P 3820 R 3889 100 %		100	100	100
Actualizar Sistema de Información de Sanidad Agropecuaria (SISA)	100	8	8	8
	100	40	40	40

	AF	AI	RP	AP
Sistema de Información de sanidad Agropecuaria, actualizado				
Porcentaje				
P 11 R 13.25 100 %		100	100	100
Sistema de Información de sanidad Agropecuaria (SISA) y Sistema Integrado de Comercio Exterior (SICEX), vinculados	100	60	60	60
Porcentaje				
P 7.25 R 7.25 100 %		100	100	100
Fortalecer el Área de Análisis de Riesgo Pecuarios (ARPe), con equipo, información y personal capacitado.	100	8	8	8
Área de Análisis de Riesgo Pecuarios (ARPe), con equipo, información y personal capacitado, fortalecido.	100	50	100	100
Porcentaje				
P 95 R 95 100 %		100	100	100
Evaluación de potenciales riesgos sanitarios asociados a la importación de animales vivos, productos y subproductos, realizado	0	50	0	-1
Evaluación				
P 0 R 6 0 %		100	0	-1
Realizar muestreos en frontera de productos lácteos y en planta procesadoras de productos de origen animal	100	17	17	17
Muestreos en frontera de productos lácteos y en planta procesadoras de productos de origen animal, realizados	100	100	100	100
Muestra				
P 252 R 270 100 %		100	100	100
Realizar verificación a plantas procesadoras y barcos pesqueros, para productos y subproductos de origen animal	100	29	29	29
Plantas procesadoras y barcos pesqueros, para productos y subproductos de origen animal, verificados	100	100	100	100
Verificación				
P 3871 R 3958 100 %		100	100	100
Capacitar personal de plantas de procesamiento de productos y subproductos de origen animal	100	16	16	16
Personal de plantas de procesamiento de productos y subproductos de origen animal, capacitados	100	100	100	100
Hombre				
P 97 R 101 100 %		50	50	50
Mujer				
P 71 R 78 100 %		30	30	30
Evento				
P 32 R 36 100 %		20	20	20
R.01.01.03.01.00-E Crear y actualizar el marco legal a las necesidades del sector pecuario que fomente la productividad y competitividad	100	1	1.23	1.23
Crear marco legal de acuerdo a las nuevas necesidades y realidad del sector pecuario	100	43	43	43
Marco legal de acuerdo a las nuevas necesidades y realidad del sector pecuario, creado	100	100	100	100
Gestión				
P 2 R 2 100 %		100	100	100
Actualizar marco legal de acuerdo a las nuevas necesidades y realidad del sector pecuario	100	57	57	57
Marco legal de acuerdo a las nuevas necesidades y realidad del sector pecuario, actualizado	100	100	100	100
Gestión				
P 1 R 1 100 %		100	100	100
R.01.01.05.02.00-E Modernización en la calidad de los procedimientos de permisos de funcionamiento y emisión de certificados	100	1	1.23	1.23

	AF	AI	RP	AP
<i>Actualizar los procedimientos de control de la calidad, sanidad e inocuidad de los productos de origen animal</i>	100	65	65	65
Procedimiento de control de la calidad, sanidad e inocuidad de los productos de origen animal, actualizado	100	100	100	100
Gestión				
P 15		R 15	100 %	
				100
<i>Gestionar para la elaboración de procedimientos de control de la calidad, sanidad e inocuidad de los productos de origen animal</i>	100	35	35	35
Procedimientos de control de la calidad, sanidad e inocuidad de los productos de origen animal, gestionado	100	100	100	100
Gestión				
P 2		R 2	100 %	
				100
R.01.01.05.03.00-E Actualización de los Registros zootécnicos para facilitar la inversión y los negocios	99.74	2	2.47	2.46
<i>Emitir certificados de importación, reimportación, exportación y reexportación de especímenes CITES y no CITES</i>	100	57	57	57
Certificados de importación, reimportación, exportación y reexportación de especímenes CITES y no CITES, emitidos	100	100	100	100
Autorización				
P 1355		R 1427	100 %	
				100
<i>Inspeccionar Zoo criaderos para el registro y reconocimiento de la población de las especies</i>	99.4	43	43	42.74
Registro y reconocimiento de la población de las especies de zoocriaderos y decomisos, inspeccionados	100	50	50	50
Inspección				
P 23		R 23	100 %	
				100
Eventos de sensibilización en la población sobre el tema de la Convención CITES, realizado	98.8	50	50	49.4
Hombre				
P 15		R 17	100 %	
Mujer				
P 25		R 24	96 %	
Evento				
P 2		R 2	100 %	
				20
R.01.03.01.02.00-E Disponibilidad de fuentes de alimentos de origen animal en productores de subsistencia	97.01	7	8.64	8.38
<i>Asistir técnicamente y capacitar a productores de subsistencia en los sistemas de producción animal</i>	86.45	22	22	19.01
Productores de subsistencia de aves, cerdos y especies menores, asistidos técnicamente	98.68	50	50	49.34
Hombre				
P 171		R 178	100 %	
Mujer				
P 273		R 261	95.6 %	
				30
Productores de subsistencia de aves, cerdos y especies menores, capacitados	74.22	50	50	37.11
Hombre				
P 10		R 25	100 %	
Mujer				
P 45		R 16	35.55%	
Evento				
P 4		R 4	100 %	
				10
<i>Producir y comercializar material genético bovino, avícola, porcino y especies menores para apoyar el aumento de la producción y productividad de los productores de subsistencia</i>	100	78	78	78

	AF	AI	RP	AP
Producción de material genético bovino, avícola, porcino y especies menores, comercializado	100	100	100	100
Dosis				
P 2240	R 2399	100 %	30	30
Ave				
P 7319	R 7566	100 %	35	35
Animal				
P 10	R 26	100 %	35	35
R.01.03.06.01.00-E Mejoramiento de la calidad e inocuidad de los Productos y subproductos de los subsectores bovinos y porcinos.	88.89	23	28.4	25.24
<i>Construir y equipar plantas procesadoras de lácteos</i>	88.89	100	100	88.89
Plantas procesadoras de lácteos, equipada	0	30	0	-1
Planta				
P 0	R 0	0 %	100	-1
Establecimiento de Plantas procesadoras de lácteos equipadas por la Embajada de Taiwán, asistidas	100	35	50	-50
Planta				
P 2	R 2	100 %	100	100
Equipos para el acopio de leche provistos por el MAG a Asociaciones de Ganaderos proveedores del "Vaso de leche", monitoreadas.	77.78	35	50	38.89
Equipo				
P 18	R 14	77.77%	100	100
R.02.05.02.02.00-E Mayor disponibilidad para la infraestructura de investigación	0	19	0	-1
<i>Remodelar y equipar para el funcionamiento de los Centros de Desarrollo Ganaderos</i>	0	75	0	-1
Centro de Desarrollo Agropecuario, rehabilitado	0	100	0	-1
Centro				
P 0	R 0	0 %	100	-1
<i>Investigar, innovar y validar tecnológicas adecuadas en los centros de investigación, para los sub-sectores productivos bovino, porcino y apícola</i>	0	25	0	-1
Validaciones en tecnologías adecuadas ejecutadas en los Centros de Desarrollo Agropecuario, realizadas	0	100	0	-1
Tecnología				
P 0	R 0	0 %	100	-1
R.02.05.03.03.00-E Mayor intercambio de tecnología para la transferencia tecnológica y el desarrollo de la investigación, desarrollo e Innovación I+D+I	100	1	1.23	1.23
<i>Establecer y fortalecer las alianzas estratégicas que se tienen con universidades y otros organismos nacionales e internacionales, para impulsar la innovación tecnológica</i>	100	100	100	100
Alianzas estratégicas que se tienen con universidades y otros organismos nacionales e internacionales, para impulsar la innovación tecnológica, fortalecidas	100	100	100	100
Documento				
P 72	R 78	100 %	100	100
R.07.04.06.02.00-E Mayor resiliencia de las especies pecuarias de importancia económica, especialmente en los subsectores bovino, porcino y apícola, al cambio climático	92.5	1	1.23	1.13
<i>Identificar y promocionar tecnologías que permitan la resiliencia de las especies pecuarias frente al cambio climático</i>	0	40	0	-1
Construcción de reservorios para fomentar la tecnología de cosecha de agua, realizados	0	100	0	-1
Reservorio				
P 0	R 0	0 %	100	-1
Establecer Sistemas agrosilvopastoriles en unidades productivas	92.5	60	100	92.5

	AF	AI	RP	AP
Asistir a unidades productivas ganaderas para el establecimiento de sistemas agrosilvopastoriles, realizadas	92.5	100	100	92.5
Unidad				
P 80 R 74 92.5 %		100	100	92.5
R.07.04.06.03.00-E Atención a la salud animal ante el cambio climático por enfermedades emergentes	99.91	6	7.41	7.4
<i>Realizar campañas sanitarias, entrega de incentivos y asistencia técnica en el Corredor Seco Tropical</i>	100	11	11	11
Pequeños y medianos Ganaderos con incentivos, recibidos	100	100	100	100
Hombre				
P 2282 R 2321 100 %		70	70	70
Mujer				
P 843 R 844 100 %		30	30	30
<i>Atender a pequeños y medianos Ganaderos con asistencia técnica para la mejora de los sistemas de producción bovina ante los problemas del cambio climático</i>	100	18	18	18
Pequeños y medianos Ganaderos con asistencia técnica para la mejora de los sistemas de producción bovina ante los problemas del cambio climático, atendidos	100	100	100	100
Hombre				
P 1458 R 1490 100 %		70	70	70
Mujer				
P 281 R 289 100 %		30	30	30
<i>Impartir eventos de capacitaciones en sistemas de producción bovina para la resiliencia al cambio climático, en manejo, nutrición, pastos y forrajes</i>	99.48	17	17	16.91
Eventos de capacitaciones en sistemas de producción bovina para la resiliencia al cambio climático, en manejo, nutrición, pastos y forrajes, impartidos	99.48	100	100	99.48
Hombre				
P 1648 R 1710 100 %		60	60	60
Mujer				
P 418 R 425 100 %		30	30	30
Evento				
P 135 R 128 94.81%		10	10	9.48
<i>Entregar publicaciones que apoyen las medidas a tomar ante los problemas de salud, manejo de hatos, alimentación y otros causados por el cambio climático y enfermedades.</i>	100	8	8	8
Publicaciones que apoyen las medidas a tomar ante los problemas de salud, manejo de hatos, alimentación y otros causados por el cambio climático y enfermedades, entregados.	100	100	100	100
Documento				
P 6174 R 6560 100 %		100	100	100
<i>Impartir eventos de capacitaciones en salud animal para la resiliencia al cambio climático</i>	100	40	40	40
Eventos de capacitaciones en salud animal para la resiliencia al cambio climático, impartidos	100	100	100	100
Hombre				
P 1627 R 1758 100 %		60	60	60
Mujer				
P 596 R 680 100 %		30	30	30
Evento				
P 131 R 146 100 %		10	10	10
<i>Capacitar en practicas de conservación de suelo y agua en unidades productivas</i>	100	6	6	6

				AF	AI	RP	AP
Capacitar en practicas de conservación de suelo y agua en unidades productivas, realizadas				100	100	100	100
Hombre							
P 405	R 545	100 %			60	60	60
Mujer							
P 215	R 244	100 %			30	30	30
Evento							
P 32	R 39	100 %			10	10	10

Mes(es) Informado(s):	Enero - Septiembre	Año	2016	Avance Físico del Proyecto	96.19 %
-----------------------	--------------------	-----	------	----------------------------	---------

Anexo 3
MINISTERIO DE AGRICULTURA Y GANADERIA
OFICINA DE POLITICAS Y PLANIFICACION SECTORIAL
DIVISION DE SEGUIMIENTO Y EVALUACION

MATRIZ 3. FORMATO TIPO PARA INFORME MENSUAL DEL PAO 2016
DIRECCION GENERAL DE GANADERIA (DGG)
MES INFORMADO: JULIO 2016

RESULTADO	ACCION ESTRATEGICA	INDICADOR DE RESULTADOS	DATO		MES INFORMADO			OBSERVACIONES
			No.	UNIDAD DE MEDIDA	JULIO			
					PROG.	REAL	CUMPL (%)	
Reactivación de los sistemas de producción animal								
	Fortalecer la Asistencia técnica especializada para el desarrollo del sector apícola	Apicultores en temas de producción, asistidos	1	Hombre	0	55		Meta no programada para el mes informado, pero a fin de avanzar en el logro del cumplimiento, en el mes se reporta 55 hombres atendidos.
			2	Mujer	0	5		Meta no programada para el mes informado, pero a fin de avanzar en el logro del cumplimiento, en el mes se reporta 5 mujeres atendidas
	Proteger la salud animal ante enfermedades de importancia económica	Unidad productiva con atención veterinaria correctiva, Programa Sanitario de brucelosis, tuberculosis, acuícola, avícola y porcina, atendida	3	Unidad	350	589	168%	La atención de notificación de casos clínicos en las especies pecuarias bovinos, porcinos, aves y equinos a nivel nacional para el mes informado esta arriba de lo programado, igualmente las denuncias de enfermedades de notificación o casos clínicos y la vigilancia epidemiológica desarrollada en las rutas de trabajo de los Médicos Veterinarios fué superior; esto es debido a que responde a demanda de los usuarios solicitantes. El número de Unidades productivas bajo programas sanitarios de brucelosis, tuberculosis, acuicola, avicola, y porcina atendidas estan sujetas a incremento o disminucion debido a que responden a la solicitud de necesidad realizada por los productores en las diferentes regiones del país, por lo que para el mes informado se tuvieron mayor cantidad de solicitudes lo que afecta el haber superado la meta programada.
			4	Autorización	8.250	20584	250%	Se supero la meta debido que se ha incrementado la demanda de usuarios de las solicitudes de autorización para la obtención permisos para la importacion de productos y sub productos de origen animal y vegetal
			5	Certificado	12	7	58%	Desde el mes de junio ya se cuenta con mayor cantidad de personal, pero como se tenía atrasada la revisión de expedientes, y el superar las observaciones por parte de las empresas no es facil, porque muchas veces a las casas fabricadoras/proveedoras de insumos son las que deben hacer cambios en el etiquetado u otra especificación, lo que demora mayor tiempo, por lo que no se pudo lograr lo programado, se espera que en los próximos meses se supere a fin de cumplir lo programado en el año.
			6	Autorización	35	31	89%	No se logro la meta ya que este servicio es a demanda de los usuario; sin embargo, se ha logrado realizar mayor cantidad de gestiones, ya que se cuenta con una persona contratada que atiende dicho servicio, por lo que la meta se reprogramará para ajustarla a la demanda real que se tiene.
			7	Visa	150	209	139%	Se han incrementado las solicitudes de visas, debido a la demanda de importación de productos agropecuarios, por la proximidad de las vacaciones del mes de agosto.
			8	Diagnóstico	2.290	3667	160%	El Laboratorio trabaja en base a las demandas de los usuarios y durante este mes excedieron las solicitudes de diagnósticos programados
			9	Diagnóstico	802	1248	156%	El Laboratorio trabaja en base a las demandas de los usuarios y durante este mes excedieron las solicitudes de diagnósticos programados
	Fortalecer el sistema de identificación y mejoramiento genético animal	Supervisión de la Red Nacional de Bancos de Semen para promover el mejoramiento genético bovino, realizada	10	Supervisión	30	40	133%	Meta superada, ya que se contó con la disponibilidad de tiempo para atender a visito por parte de los responsables de los bancos de semen; en la supervisión de cada banco de semen bovino, se evalua: El mantenimiento y la funcionalidad del termo, la sanidad del hato ganadero y los procesos de mejoramiento genéticos aplicados.



RESULTADO	ACCION ESTRATEGICA	INDICADOR DE RESULTADOS	DATO		MES INFORMADO			OBSERVACIONES
			No.	UNIDAD DE MEDIDA	JULIO			
					PROG.	REAL	CUMPL. (%)	
Impartir capacitación en sistemas de producción, sanidad e inocuidad apícola	Capacitación en sistemas de producción, sanidad e inocuidad apícola, impartida	Capacitación en sistemas de producción, sanidad e inocuidad apícola, impartida	11	Hombre	0	45		Meta no programada para el mes informado, pero a fin de avanzar en el logro del cumplimiento del mes se reporta 6 hombres, para el trimestre.
			12	Mujer	0	14		Meta no programada para el mes informado, pero a fin de avanzar en el logro del cumplimiento del mes se reporta 10 mujeres, para el trimestre.
			13	Evento	0	4		Meta no programada para el mes informado, pero a fin de avanzar en el logro del cumplimiento del mes se reporta 1 evento, para el trimestre.
Realizar inspección en plantas de procesamiento de miel	Inspección en plantas de procesamiento de miel, realizadas	14	Inspección	20	32	160%	El incremento de la meta, es para compensar las inspecciones que no se realizaron en meses anteriores, para lograr el cumplimiento de la meta anual. Se realizó 28 inspecciones por el Reglamento Técnico Apícola y 4 por Sanidad Apícola.	
Realizar verificación en plantas de procesamiento de miel	Verificación en plantas de procesamiento de miel, realizadas	15	Verificación	10	7	70%	Las verificaciones dependen de los hallazgos que se efectúen en las inspecciones, por lo que para este mes la demanda fue menor, por lo que se realizó 5 verificaciones en proveedores de miel de abejas por el RT de producción de miel y 2 Empresas proveedoras de equipos apícolas.	
Realizar certificaciones de miel a través de muestreos para consumo nacional	Certificaciones de miel a través de muestreos para consumo nacional, realizadas	16	Certificado	25	7	28%	El precio internacional de la miel esta bajo, por lo que los exportadores nacionales aun no han cerrado contratos para exportar la miel salvadoreña; lo anterior ha afectado directamente el logro de lo programado para el mes.	
Realizar certificaciones de miel para la exportación	Certificaciones de miel para la exportación, realizadas	17	Certificado	5	1	20%	El precio internacional de la miel esta bajo, por lo que los exportadores nacionales aun no han cerrado contratos para exportar la miel salvadoreña, esto es ocasionado por que los importadores europeos aun tienen inventarios y la producción de los países que son grandes productores ha sido muy buena; lo anterior ha afectado directamente el logro de lo programado para el mes.	
Emitir certificaciones zoonosanitarias de aves, productos avícolas y acuícolas	Certificaciones zoonosanitarias de aves, productos avícolas y acuícolas, emitidos	18	Certificado	45	75	167%	Esta actividad esta sujeta al incremento o disminución de la demanda de exportación de aves, productos avícolas en la región centroamericana (Guatemala, Honduras y Nicaragua), la cual para el presente mes fue superior.	
Realizar campaña de vacunación, desparasitación y corrección de carenciales nutricionales en bovinos, cerdos, aves, equinos, caprinos, perros y gatos	Campaña de vacunación, desparasitación y corrección de carenciales nutricionales en bovinos, cerdos, aves, equinos, caprinos, perros y gatos, realizada	19	Animal	3.000	24.794	826%	La meta fue sobrepasada debido a la atención de brotes por denuncias, ante la demanda por parte de los productores u asociaciones agropecuarias nivel nacional, y por la disponibilidad de insumos veterinarios para aplicar a los animales; se llevaron a cabo campañas de vacunación para la prevención de Carbunco Sintomático, Edema Maligno y Pasteurelisis, vitaminización y desparasitación para la prevención de parásitos que afectan el desarrollo de las especies pecuarias y suplir deficiencias nutricionales; Por tanto en bovinos atendidos se tuvo: 14,250; ovinos atendidos: 91; equinos atendidos: 335; porcinos atendidos: 118; aves atendidas: 10,000; en total se atendió a una población de 24,794 animales.	
Certificar productores en técnicas de inseminación artificial	Productores en técnicas de inseminación artificial (IA), certificados	20	Hombre	0	0	0	Sin meta programada para el período	
		21	Mujer	0	0	0	Sin meta programada para el período	
Atender casos de problemas reproductivos	Casos de problemas reproductivos, atendidos	22	Caso	10	11	110%	Meta superada, debido a que es ademanda de usuarios, para el presente mes se atendieron 80 palpaciones, de ellas 41 vacas diagnosticadas preñadas y 39 vacas diagnosticadas vacías, entre ellas algunas con quistes ovarianos. La unidad ejecutora ha solicitado que se amplíe la redacción de indicador de resultado porque es una atención veterinaria para el diagnóstico de casos relacionados a la reproducción animal, no solo para atender problemas.	
Emitir matrícula de herrar ganado	Matricula de herrar ganado, emitida	23	Matricula	425	483	114%	Meta superada, se a hecho conciencia al ganadero productor que para realizar la actividad de compra/venta de ganado debe tener su matricula vigente. Por ello, han aumentado las emisiones de matrículas en 49 nuevas marcas numéricas y 41 nuevas especiales, esto equivale a nuevos ganaderos que se dedican a esta actividad.	
Emitir certificado genealógico de bovinos y equinos	Certificado genealógico de bovinos y equinos, emitido	24	Certificado	5	17	340%	Meta superada. Se emitieron registros genealógicos de 14 hembras jersey purificadas, 1 hembra jersey pura y 2 hembras holstein purificadas en la Finca de Don Alvaro, Cón La Majada, Mun. De Juayua, Sonsonate.	

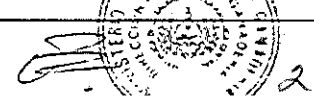

RESULTADO	ACCION ESTRATEGICA	INDICADOR DE RESULTADOS	DATO		MES INFORMADO			OBSERVACIONES
			No.	UNIDAD DE MEDIDA	JULIO			
					PROG	REAL	CUMPL. (%)	
	Registrar e identificar unidad productiva bajo el Programa de Trazabilidad Bovina	Unidad productiva registrada e identificada bajo el Programa de Trazabilidad Bovina, realizado	25	Unidad	3	8	267%	Meta superada gracias al trabajo en coordinación con técnicos de la cadena láctea.
	Realizar identificación de trazabilidad en animal bovino	Identificación de trazabilidad en animal bovino, realizado	26	Bovino	10	51	510%	Meta superada, debido al número de animales que posee las unidades registradas.
Mejora de la competitividad del sector pecuario a los mercados nacionales e internacionales								
	Fortalecer las medidas para verificar el aseguramiento de la inocuidad de los alimentos en plantas de aves, rastros, plantas y barcos pesqueros miel, lácteos con permiso de funcionamiento	Plantas procesadoras y barcos pesqueros, para productos y subproductos de origen animal, inspeccionados	27	Inspección	125	526	421%	Actividad de acuerdo a demanda; las inspecciones en las plantas avícolas y rastros se han incrementado, al reajustar los datos de acuerdo a los POE propios de cada planta bajo control oficial. En la reprogramación ya se considero incrementar la meta mensual.
	Actualizar Sistema de Información de Sanidad Agropecuaria (SISA)	Sistema de Información de sanidad Agropecuaria, actualizado	28	Porcentaje	0	0	0%	Actividad no programada para el presente mes
		Sistema de Información de sanidad Agropecuaria (SISA) y Sistema Integrado de Comercio Exterior (SICEX), vinculados	29	Porcentaje	25	0	0%	Esta actividad esta sujeta al desembolso que debe hacer el Min. De Hacienda para ejecutarlo, por que el Jefe de la División de Cuarentena y RV, ha solicitado que se elimine del POA ya que no se ve claro avance en ella, y no depende del MAG su ejecución por no ser el ejecutor de los fondos.
	Fortalecer el Área de Análisis de Riesgo Pecuarios (ARPE), con equipo, información y personal capacitado	Área de Análisis de Riesgo Pecuarios (ARPE), con equipo, información y personal capacitado, fortalecido.	30	Porcentaje	0	0	0%	Actividad no programada para el presente mes
	Realizar muestreos en frontera de productos lácteos y en planta procesadoras de productos de origen animal	Muestreos en frontera de productos lácteos y en planta procesadoras de productos de origen animal, realizados.	31	Muestra	20	30	150%	La meta fue superada debido a que la actividad es de acuerdo a demanda. Se realizaron 24 muestras en Frontera El Amatillo, 4 en Aduana San Bartolo y 2 en Plantas bajo control oficial.
	Realizar verificación a plantas procesadoras y barcos pesqueros, para productos y subproductos de origen animal	Plantas procesadoras y barcos pesqueros, para productos y subproductos de origen animal, verificados	32	Verificación	50	587	1174%	Las verificaciones dependen de los hallazgos que se efectúan en las inspecciones, por lo que la unidad ejecutora no tiene el control para la demanda que se presenta durante el mes, aún considerando los resultados históricos, la cual fue superior a la programada.
	Capacitar personal de plantas de procesamiento de productos y subproductos de origen animal	Personal de plantas de procesamiento de productos y subproductos de origen animal, capacitados	33	Hombre	20	8	40%	La meta no se cumplió debido a que la participación depende de la contratación efectuada por las empresas o su programa de actualización del personal, la cual fue menor que otros años; por lo que la actividad se reprogramará para adecuarla a la realidad
			34	Mujer	6	0	0%	La meta no se cumplió debido a que la participación efectuada por las empresas o su programa de actualización del personal no incluyó mujeres, lo cual afecto su logro; por lo que la actividad se reprogramará para adecuarla a la realidad
			35	Evento	2	1	50%	La meta no se cumplió debido a que la actividad es a solicitud de las empresas, por lo que depende de sus requerimientos, el cual fue menor para el presente mes, por lo que la actividad se reprogramará para adecuarla a la realidad
Crear y actualizar el marco legal a las necesidades del sector pecuario que fomente la productividad								
	Crear marco legal de acuerdo a las nuevas necesidades y realidad del sector pecuario	Marco legal de acuerdo a las nuevas necesidades y realidad del sector pecuario, creado	36	Gestión	0	0	0%	Sin meta programada para este mes
	Actualizar marco legal de acuerdo a las nuevas necesidades y realidad del sector pecuario	Marco legal de acuerdo a las nuevas necesidades y realidad del sector pecuario, actualizado	37	Gestión	0	0	0%	Sin meta programada para este mes

Modernización en la calidad de los procedimientos de permisos de funcionamiento y emisión de certificados

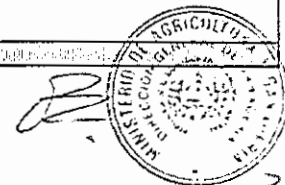

RESULTADO	ACCION ESTRATEGICA	INDICADOR DE RESULTADOS	DATO		MES INFORMADO			OBSERVACIONES
			No.	UNIDAD DE MEDIDA	JULIO			
					PROG.	REAL	CUMPL. (%)	
	Actualizar los procedimientos de control de la calidad, sanidad e inocuidad de los productos de origen animal	Procedimiento de control de la calidad, sanidad e inocuidad de los productos de origen animal, actualizado	38	Gestión	1	0	0%	Los formularios modificados están en fase de evaluación por la unidad responsable de la calidad del MAG, los cuales se reportarán en el siguiente mes. A pesar de ello, en el semestre anterior se tenía programado hacer 6 procedimientos de control de calidad, y se reportaron haber realizado 10, por lo que se podría considerar que lo que se programó ejecutar para este mes ya se cumplió en el semestre anterior.
	Gestionar para la elaboración de procedimientos de control de la calidad, sanidad e inocuidad de los productos de origen animal	Procedimientos de control de la calidad, sanidad e inocuidad de los productos de origen animal, gestionado	39	Gestión	0	0	0%	Sin meta programada para este mes
Actualización de los Registros zootécnicos para facilitar la inversión y los negocios								
	Emitir en línea certificados de importación, reimportación, exportación y reexportación de especímenes CITES y no CITES	Certificado de importación, reinportación, exportación y reexportación de especímenes de CITES y no CITES emitidos	40	Autorización	180	140	78%	No se cumplió la meta programada, por motivos de la veda establecida para el tiburón martillo del 17 de junio al 15 de julio del presente año; otra causa es debido a la falta de lluvia lo que ha motivado la disminución de alimento orgánico y que las corrientes de agua aún se mantienen caliente lo cual provoca que los tiburones busquen mar afuera. Con respecto a la iguana específicamente la exportación a disminuido debido a la falta de eclosión y desarrollo de los neonatos. Otra causa de no cumplimiento de la meta es la baja demanda internacional para la exportación de tortugas pata roja, tortuga africana pardalis, tortuga africana sulcata.
	Inspeccionar Zoo criaderos para el registro y reconocimiento de la población de las especies	Registro y reconocimiento de la población de las especies de zoocriaderos, inspeccionados	41	Inspección	3	2	67%	No se logró la meta debido a que se atendió el participar en la Feria Ganadera de Santa Ana, montando un stand de exhibición.
Disponibilidad de fuentes de alimentos de origen animal en productores de subsistencia								
	Asistir técnicamente y capacitar a productores de subsistencia en los sistemas de producción animal	Productores de subsistencia de aves, cerdos y especies menores, asistidos técnicamente	42	Hombre	60	19	32%	La atención a hombres fue menor, por el bajo interés en el manejo de especies menores, lo que afecta el logro de la meta; ya que son las mujeres que en su mayoría las que atienden a las especies menores (aves de traspato, cerdos y otros); debido a ello, esta meta se reprogramará ajustándola a la población real a atender.
			43	Mujer	6	29	483%	La meta se superó, debido que las mujeres que en su mayoría son las que atienden las especies menores (aves de traspato, cerdos y otros); razón por la cual esta meta se reprogramará ajustándola a la población real a atender.
	Producir y comercializar material genético bovino, avícola, porcino y especies menores para apoyar el aumento de la producción y productividad de los productores de subsistencia	Producción de material genético bovino, avícola, porcino y especies menores, comercializado	44	Dosis	500	247	49%	La meta es una actividad a demanda de usuarios, la cual para el presente mes fue baja, se ha solicitado al personal que en sus visitas fomente el uso de la inseminación artificial, ya que es un método seguro y viable.
			45	Ave	1.000	1274	127%	Meta superada, se han mejorado los procesos de producción a nivel de incubadoras y nacedoras, logrando mayor número de nacimientos de pollos aptos para la comercialización.
Mejoramiento de la calidad e inocuidad de los Productos y subproductos de los subsectores bovinos y porcinos								
	Construir y equipar plantas procesadoras de lácteos	Plantas procesadoras de lácteos, equipada	46	Planta	1	0	0%	Esta meta no reporta acción debido a que el Min. De Hacienda no ha autorizado la contrapartida para ejecutar el gasto, por lo que el proceso de compra se tiene detenido.
		Establecimiento de Plantas procesadoras de lácteos equipadas por la Embajada de Taiwán, asistidas	47	Planta	0	0	0%	Meta no programada para el período informado, pero la actividad se cumplió en el mes de junio.
Mayor disponibilidad para la infraestructura de investigación								
	Remodelar y equipar para el funcionamiento de los Centros de Desarrollo Ganaderos	Centro de Desarrollo Agropecuario, rehabilitado	48	Centro	0	0	0%	Sin meta programada para el presente mes
	Investigar, innovar y validar tecnológicas adecuadas en los centros de investigación, para los sub-sectores productivos bovino, porcino y avícola	Validaciones en tecnologías adecuadas ejecutadas en los Centros de Desarrollo Agropecuario, realizadas	49	Tecnología	0	0	0%	Sin meta programada para el presente mes

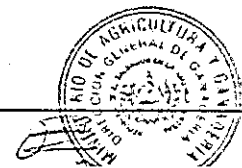

RESULTADO	ACCION ESTRATEGICA	INDICADOR DE RESULTADOS	DATO		MES INFORMADO			OBSERVACIONES
			No.	UNIDAD DE MEDIDA	JULIO			
					PROG	REAL	CUMPL (%)	
Mayor intercambio de tecnología para la transferencia tecnológica y el desarrollo de la investigación, desarrollo e innovación:								
	Establecer y fortalecer las alianzas estratégicas que se tienen con universidades y otros organismos nacionales e internacionales, para impulsar la innovación tecnológica	Alianzas estratégicas que se tienen con universidades y otros organismos nacionales e internacionales, para impulsar la innovación tecnológica, fortalecidas	50	Documento	2	11	550%	La División de CUARENTENA reportó que se realizaron las actividades descritas a continuación: 1) Se ha coordinado con El Comisionado Presidencial de Asuntos Fronterizos y el Ministerio de Economía para el tema de agilización del comercio y la agenda estratégica de Unión Centro Americana, 2) Se Coordinó con OIRSA para la viabilización de tratamientos cuarentenarios. 3) También se sostienen reuniones de coordinación con el Organismo Salvadoreño de acreditaciones (OSA) es el responsable de acreditar Laboratorios de calibración pruebas de ensayos y Organismos de Inspección 4) También somos parte de la Comisión de Donaciones (MINSAL, DGA, MINEC y MAG) El Ministerio de Agricultura y Ganadería tiene la presidencia en la comisión de donación. Esta comisión tiene como objetivo velar por la administración de las donaciones y ventas concesionarias de alimentos e insumos agropecuarios provenientes del exterior que son donados a diferentes entidades sin fines de lucro. //DIRRA reportó: Establecer y fortalecer alianzas estratégicas con la Asociación de Ganaderos de San Antonio Silva. //SERVICIOS VETERINARIOS: se realizaron las siguientes coordinaciones: 1. Reunión con Federación de Asociaciones Agropecuarias del Departamento de La Unión; 2. Elaboración del Reglamento Técnico de ENC; 3. Comisión Nacional Avícola: 4. Reunión con DATCO del Ministerio de Economía, para continuar con el tema de exportación de la especie Siluriformes (Bagre) a los Estados Unidos de América. 5. Discusión sobre Normas de la OIE. 6. Consulta sobre Elaboración de Dossier para Reconocimiento de Estatus Libre para PPC.
Mayor resiliencia de las especies pecuarias de importancia económica, especialmente en los subsectores bovino, porcino y apícola, al cambio climático:								
	Identificar y promocionar tecnologías que permitan la resiliencia de las especies pecuarias frente al cambio	Tecnologías que permitan la resiliencia de las especies pecuarias frente al cambio climático, promocionadas	51	Tecnología	0	0	0%	Sin meta programada para el presente mes
	Establecer Sistemas agrosilvopastoriles en unidades productivas	Capacitación de ganadero/a para el establecimiento de sistemas agrosilvopastoriles, realizados	52	Unidad	0	14		meta no programada para el mes informado, pero a fin de avanzar en el logro del cumplimiento del mes se reporta 14 asistencias, para el trimestre.
	Adquirir especies para la producción de material de germoplasma resistente o adaptado a las condiciones	Sementales porcino para aportar germoplasma que mejore las condiciones genéticas resistentes o adaptables a las condiciones climáticas, adquiridos	53	Semental	0	0	0%	Sin meta programada para el presente período, pero se le dá seguimiento al proceso de compra de los sementales porcinos que se tiene en gestión.
Atención a la salud animal ante el cambio climático por enfermedades emergentes:								
	Realizar campañas sanitarias, entrega de incentivos y asistencia técnica en el Corredor Seco Tropical	Realizar campañas sanitarias, entrega de incentivos y asistencia técnica en el Corredor Seco Tropical	54	Hombre	0	382		Meta no programada para el período, pero debido a la disponibilidad de incentivos se realizó la entrega de semilla de pasto y sales minerales.
			55	Mujer	0	143		Meta no programada para el período, pero debido a la disponibilidad de incentivos se realizó la entrega de semilla de pasto y sales minerales.
	Atender a pequeños y medianos Ganaderos con asistencia técnica para la mejora de los sistemas de producción bovina ante los problemas del cambio climático, atendidos	Atender a pequeños y medianos Ganaderos con asistencia técnica para la mejora de los sistemas de producción bovina ante los problemas del cambio climático, atendidos	56	Hombre	95	198	208%	Se atendieron a mayor número de ganaderos debido a la época lluviosa, a fin de orientar a que los ganaderos siembren maíz y sorgo para ensilar y guardar alimento para los bovinos para el próximo año. Así como la asistencia al establecimiento de pasto mejorado para alimentación del ganado que se ha proporcionado como incentivo.
			57	Mujer	10	47	470%	Se atendieron a mayor número de ganaderos debido a la época lluviosa, a fin de orientar a que los ganaderos siembren maíz y sorgo para ensilar y guardar alimento para los bovinos para el próximo año. Así como la asistencia al establecimiento de pasto mejorado para alimentación del ganado que se ha proporcionado como incentivo.
	Impartir eventos de capacitaciones en sistemas de producción bovina para la resiliencia al cambio climático.	Impartir eventos de capacitaciones en sistemas de producción bovina para la resiliencia al cambio climático, en manejo, nutrición, pastos y forrajes	58	Hombre	95	200	211%	Se ha incrementado la asistencia de hombres porque se están impartiendo capacitaciones en pasto mejorado, que son los incentivos que se están entregando lo que a influido en la mayor asistencia de productores.

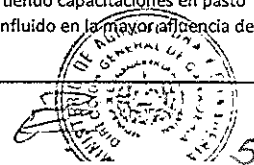

RESULTADO	ACCION ESTRATEGICA	INDICADOR DE RESULTADOS	DATO		MES INFORMADO			OBSERVACIONES
			No.	UNIDAD DE MEDIDA	JULIO			
					PROG	REAL	CUMPL (%)	
	en manejo, nutrición, pastos y forrajes		59	Mujer	10	54	540%	Se ha incrementado la asistencia de mujeres porque se están impartiendo capacitaciones en pasto mejorado que son los incentivos que se están entregando lo que a influido en la mayor afluencia de productoras.
			60	Evento	13	20	154%	Se incrementaron los eventos por la entrega de incentivos, a fin de apoyar su adecuado uso.
	Entregar publicaciones que apoyen las medidas a tomar ante los problemas de salud, manejo de hatos, alimentación y otros causados por el cambio climático y enfermedades.	Entregar publicaciones que apoyen las medidas a tomar ante los problemas de salud, manejo de hatos, alimentación y otros causados por el cambio climático y enfermedades.	61	Documento	100	3.444	3444%	DZA reporta haber entregado brochures sobre establecimiento y manejo de pasto mejorado a los beneficiarios que se les entrego incentivos a fin de fortalecer los conocimientos para el uso de los insumos provistos.////////// SV: Las publicaciones fueron entregadas a los asistentes durante la Feria Ganadera de Santa Ana, los temas de las publicaciones se basaron en la prevención de enfermedades de animal.
	Impartir eventos de capacitaciones en salud animal para la resiliencia al cambio climático	Impartir eventos de capacitaciones en salud animal para la resiliencia al cambio climático	62	Hombre	20	152	760%	Se impartieron charlas en salud bovina, porcina, avícola, acuícola, la asistencia de productores fue mayor por la importancia de los temas impartidos, así mismo el número de eventos se incremento.
			63	Mujer	10	61	610%	
			64	Evento	2	14	700%	
	Capacitar en practicas de conservación de suelo y agua en unidades productivas	Capacitar en practicas de conservación de suelo y agua en unidades productivas	65	Hombre	65	51	78%	Aparentemente el indicador en Hombres no se cumplió pero fué debido a que en el mes de junio se reportaron metas a fin de adelantar (este indicador se reporta cada dos meses), es por ello que sumando lo reportado en junio (104) más este mes (51) se hace un total de atención de 155; por lo que la meta puede reportarse como superada.
			66	Mujer	10	60	600%	Meta superada porque las mujeres mostraron más interes en asistir, lo que provocó un incremento significativo.
			67	Evento	6	5	83%	Aparentemente el indicador en eventos no se cumplió, pero fué debido a que en el mes de junio se reportaron metas a fin de adelantar (este indicador se reporta cada dos meses), es por ello que sumando lo reportado en junio (4) más este mes (5) se hace un total de eventos de 9; por lo que la meta puede reportarse como superada.

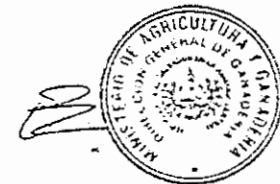

Anexo 3
MINISTERIO DE AGRICULTURA Y GANADERIA
OFICINA DE POLITICAS Y PLANIFICACION SECTORIAL
DIVISION DE SEGUIMIENTO Y EVALUACION

MATRIZ 3. FORMATO TIPO PARA INFORME MENSUAL DEL PAO 2016
 DIRECCION GENERAL DE GANADERIA (DGG)
 MES INFORMADO: AGOSTO 2016

RESULTADO	ACCION ESTRATEGICA	INDICADOR DE RESULTADOS	DATO		MES INFORMADO			OBSERVACIONES
			No.	UNIDAD DE MEDIDA	AGOSTO	PROG.	REAL.	
Reactivación de los sistemas de producción animal								
	Fortalecer la Asistencia técnica especializada para el desarrollo del sector apícola	Apicultores en temas de producción, asistidos	1	Hombre	0	43	0%	meta no programada para el mes informado; pero a fin de avanzar en el logro del cumplimiento del mes se reporta 43 hombres, para el trimestre.
			2	Mujer	0	5	0%	meta no programada para el mes informado; pero a fin de avanzar en el logro del cumplimiento del mes se reporta 5 mujeres, para el trimestre.
	Proteger la salud animal ante enfermedades de importancia económica	Unidad productiva con atención veterinaria correctiva, Programa Sanitario de brucelosis, tuberculosis, acuícola, avícola y porcina, atendida	3	Unidad	295	533	181%	La atención de notificación de casos clínicos en las especies pecuarias a nivel nacional para el mes informado esta arriba de lo programado, igualmente las denuncias de enfermedades de notificación o casos clínicos y la vigilancia epidemiológica fue superior; esto es debido a que responde a demanda de los usuarios solicitantes. El número de Unidades productivas bajo programas sanitarios de brucelosis y tuberculosis, acuícola, avícola, porcina y otras especies atendidas, están sujetas a incremento o disminución por solicitud de los productores en las diferentes regiones del país, por lo que para el mes informado se tuvieron mayor cantidad de solicitudes, lo que permitió superar la meta programada
		Autorizaciones de importación de productos y sub-productos de origen agropecuario,	4	Autorización	8.250	26279	319%	Se supero la meta debido que se ha incrementado la demanda de usuarios con solicitudes de autorización para la obtención permisos para la importación de productos y sub productos de origen animal y vegetal
		Certificar y mantener vigente el registro de establecimientos que se dedica a la formulación, fabricación y comercio de productos pecuarios para uso	5	Certificado	12	7	58%	La meta no fue superada debido a que se tienen pre autorizados 36, pero no pueden reportarse hasta que las empresas realicen el pago correspondiente por la emisión de certificado que los autoriza, lo cual queda a discreción de las empresas. Debido a ello únicamente se reportan 7 a fin de superar el problema se les ha notificado a las empresas se acerquen a cancelar lo antes posible.
		Autorización de productos pecuarios, emitido	6	Autorización	35	23	66%	No se logro la meta ya que este servicio es a demanda de los usuario; se tienen pre autorizados 16, pero no pueden reportarse hasta que las empresas realicen el pago correspondiente por la emisión de certificado que los autoriza, lo cual queda a discreción de las empresas. Debido a ello únicamente se reportan 23 a fin de superar el problema se les ha notificado a las empresas se acerquen a cancelar lo antes posible.
		Visados de importación de insumos pecuarios, realizado	7	Visa	150	451	301%	Se han incrementado las solicitudes de visas, debido a la demanda de importación de productos agropecuarios especialmente materias primas para elaboración de alimentos para animales.
		Diagnóstico de laboratorio veterinarios para la detección de enfermedades en animales, realizadas	8	Diagnóstico	1.634	3799	232%	El Laboratorio trabaja en base a las demandas de los usuarios y durante este mes excedieron la demanda esperada
		Diagnóstico de laboratorio para el control de calidad de alimentos de origen animal, realizadas	9	Diagnóstico	685	1262	184%	
		Fortalecer el sistema de identificación y mejoramiento genético animal	Supervisión de la Red Nacional de Bancos de Semen para promover el mejoramiento genético bovino, realizada	10	Supervisión	35	42	120%
	Impartir capacitación en sistemas de producción, sanidad e inocuidad apícola	Capacitación en sistemas de producción, sanidad e inocuidad apícola, impartida	11	Hombre	0	15	0%	Meta no programada para el mes informado; pero a fin de avanzar en el logro del cumplimiento del mes se reporta 15 hombres, para el trimestre.
			12	Mujer	0	18	0%	Meta no programada para el mes informado; pero a fin de avanzar en el logro del cumplimiento del mes se reporta 18 mujeres, para el trimestre.
			13	Evento	0	3	0%	Meta no programada para el mes informado; pero a fin de avanzar en el logro del cumplimiento del mes se reporta 3 evento, para el trimestre.

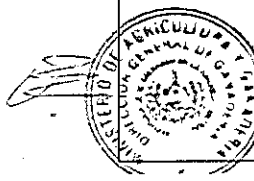

RESULTADO	ACCIÓN ESTRATEGICA	INDICADOR DE RESULTADOS	DATO		MES INFORMADO			OBSERVACIONES
			No.	UNIDAD DE MEDIDA	SEPTIEMBRE			
					PROG.	REAL	CUMPL(%)	
Realizar inspección en plantas de procesamiento de miel	Inspección en plantas de procesamiento de miel, realizadas	14	Inspección	20	5	25%	La meta no se cumplió, debido a que se le dio prioridad a superar el atraso que se tenía en las verificaciones que estaban en pendiente; más urgía cerrar las observaciones encontradas en las inspecciones anteriores realizadas a fin de no afectar la producción de bienes que pueden ocasionar enfermedades a la salud humana. (5 del Reglamento Técnico de producción de miel). Se dará prioridad a esta actividad el próximo mes a fin de superar el déficit reportado en el presente informe.	
Realizar verificación en plantas de procesamiento de miel	Verificación en plantas de procesamiento de miel, realizadas	15	Verificación	10	73	730%	La meta fue sobrepasada, debido a que las verificaciones que se tenían en pendiente. (69 por el RT de producción de miel; 4 a plantas y proveedoras de equipos apícolas.	
Realizar certificaciones de miel a través de muestreos para consumo nacional	Certificaciones de miel a través de muestreos para consumo nacional, realizadas	16	Certificado	0	15		Sin meta programada para el mes, la cantidad reportada se debe a que las empresas exportadoras han logrado comercializar miel disponible a esta fecha, al renegociar los criterios de calidad, lo que ocasiona la realización de solicitudes de certificados de muestras, fuera de la temporada normal.	
Realizar certificaciones de miel para la exportación	Certificaciones de miel para la exportación, realizadas	17	Certificado	0	12		Sin meta programada para el mes, la cantidad reportada se debe a que las empresas exportadoras han logrado cerrar contratos para la miel disponible, al renegociar los criterios de calidad, lo que ocasiona la realización de exportaciones, fuera de la temporada normal (12 TRACES; 2 fumigaciones CR)	
Emitir certificaciones zoonosanitarias de aves, productos avícolas y acuícolas	Certificaciones zoonosanitarias de aves, productos avícolas y acuícolas, emitidos	18	Certificado	45	42	93%	Esta actividad esta sujeta al incremento o disminución de la demanda de exportación de aves, productos avícolas en la región centroamericana (Guatemala, Honduras y Nicaragua), la cual para el presente mes fue superior. Se agrega certificado de exportación de fotes de dragones barbados hacia la República de Perú.	
Realizar campaña de vacunación, desparasitación y corrección de carencias nutricionales en bovinos, cerdos, aves, equinos, caprinos, perros y gatos	Campaña de vacunación, desparasitación y corrección de carencias nutricionales en bovinos, cerdos, aves, equinos, caprinos, perros y gatos, realizada	19	Animal	3.000	12.100	403%	Se llevaron a cabo campañas de vacunación para la prevención de Caruncos Sintomático, Edema Maligno y Pasteurellosis, vitaminización y desparasitación para la prevención de parásitos que afectan el desarrollo de las especies pecuarias y suplir deficiencias nutricionales; Por tanto en bovinos atendidos se tuvo: 6237; ovinos atendidos: 1; porcinos atendidos: 37; aves atendidos: 5825; en total se atendió a una población de 12.100 animales; la meta fue sobrepasada debido a la atención de brotes por denuncias, ante la demanda por parte de los productores u asociaciones agropecuarias a nivel nacional, y por la disponibilidad de insumos veterinarios para aplicar a los animales.	
Certificar productores en técnicas de inseminación artificial	Productores en técnicas de inseminación artificial (IA), certificados	20	Hombre	10	17	170%	Meta superada, se impartieron 2 cursos de inseminación artificial en bovinos, 1 en la región IV en Santa Rosa de Lima (zona oriental) y 1 en la región I en Santa Ana (zona occidental), dando cobertura a nivel nacional	
		21	Mujer	1	1	100%		
Atender casos de problemas reproductivos	Casos de problemas reproductivos, atendidos	22	Caso	12	13	108%	Meta superada, en atención a problemas reproductivos en bovinos, cubiertos en las rutas de campo del personal técnico, donde se recomiendan las medidas sanitarias, profilaxis y control.	
Emitir matrícula de herrar ganado	Matricula de herrar ganado, emitida	23	Matricula	400	459	115%	Meta superada, debido a que solicitaron registrarse 94 nuevos ganaderos distribuidos de la siguiente manera: 45 con matrícula numérica y 49 con matrícula especial, emitidas. También, 319 ganaderos han reafirmado su matrícula para continuar en la actividad pecuaria y realizar sus transacciones comerciales de compra-venta de ganado en pie en función a la normativa vigente.	
Emitir certificado genealógico de bovinos y equinos	Certificado genealógico de bovinos y equinos, emitido	24	Certificado	5	11	220%	Meta superada, se emitieron registros genealógicos de 8 hembras puras de raza Jersey, y 3 machos puros de raza Jersey. Propietario Sr. Enrique García, Coseño 2 ríos, Cón El Rosario, Municipio El Porvenir, Departamento de Santa Ana. Total 11 registros genealógicos.	
Registrar e identificar unidad productiva bajo el Programa de Trazabilidad Bovina	Unidad productiva registrada e identificada bajo el Programa de Trazabilidad Bovina, realizado	25	Unidad	2	2	100%		
Realizar identificación de trazabilidad en animal bovino	Identificación de trazabilidad en animal bovino, realizado	26	Bovino	10	0	0%	NO se realizaron las actividades programadas. A fin de superar el problema de falta de cumplimiento, el Director ha dado instrucciones para que la Cadena Láctea colabore en la ejecución de la actividad.	
Mejora de la competitividad del sector pecuario a los mercados nacionales e internacionales								
Fortalecer las medidas para verificar el aseguramiento de la inocuidad de los alimentos en plantas de aves, rastros, plantas y barcos pesqueros miel, lácteos con permiso de funcionamiento	Plantas procesadoras y barcos pesqueros, para productos y subproductos de origen animal, inspeccionados	27	Inspección	125	469	375%	La meta fue sobrepasada, debido a que las inspecciones en las plantas avícolas y rastros se han incrementado debido a la época de fin de año, al reajustar los datos de acuerdo a los POE propios de cada planta bajo control oficial. En la reprogramación ya se considera incrementar la meta mensual.	
Actualizar Sistema de Información de Sanidad Agropecuaria (SISA)	Sistema de Información de sanidad Agropecuaria, actualizado	28	Porcentaje	0	0,25	0%	Esta actividad no tenía programación para el período, pero se realizaron actividades descritas a continuación: Se están revisando y actualizando registros en el Sistema de Sanidad Agropecuaria (SISA), la cantidad de productos y subproductos es inmensa y requiere ir trabajando y actualizando cada uno de ellos ya que estos además son por país. Lo tenemos programado revisar dos veces por mes en este año, por lo que se solicitará a Planificación el reprogramar replanteando el cumplimiento a lo largo del presente año.	



RESULTADO	ACCION ESTRATEGICA	INDICADOR DE RESULTADOS	DATO		MES INFORMADO			OBSERVACIONES
			No.	UNIDAD DE MEDIDA	SEPTIEMBRE			
					PROG.	REAL	CUMPL. (%)	
		Sistema de Información de sanidad Agropecuaria (SISA) y Sistema Integrado de Comercio Exterior (SICEX), vinculados	29	Porcentaje	25	0	0%	Debido a que el BCR no ha dado los fondos para ejecutar la actividad de elaborar el software informático que homologue la información de los dos sistemas, esta meta se ha solicitado a Planificación que la elimine en la reprogramación que se tiene en gestión.
	Fortalecer el Área de Análisis de Riesgo Pecuarios (ARPe), con equipo, información y personal capacitado.	Área de Análisis de Riesgo Pecuarios (ARPe), con equipo, información y personal capacitado, fortalecido.	30	Porcentaje	0	0	0%	Meta no programada para el presente período
	Realizar muestreos en frontera de productos lácteos y en planta procesadoras de productos de origen animal	Muestreos en frontera de productos lácteos y en planta procesadoras de productos de origen animal, realizados.	31	Muestra	20	42	210%	La meta fue sobrepasada, debido a que la actividad es de acuerdo a demanda (13 en frontera el amatillo, 3 en aduana San Bartolo y 26 en plantas bajo control oficial)
	Realizar verificación a plantas procesadoras y barcos pesqueros, para productos y subproductos de origen animal	Plantas procesadoras y barcos pesqueros, para productos y subproductos de origen animal, verificados	32	Verificación	50	591	1182%	La meta fue sobrepasada, debido a que se tenían una alta demanda de verificaciones, a fin de garantizar que la producción de bienes no afectará la salud humana.
	Capacitar personal de plantas de procesamiento de productos y subproductos de origen animal	Personal de plantas de procesamiento de productos y subproductos de origen animal, capacitados	33	Hombre	20	14	70%	La meta no se cumplió, debido a que se depende de la contratación efectuadas por las empresas o su programa de actualización de personal, por lo que no se puede limitar o regular la participación por su genero, razón por ello se reprogramará la meta.
34			Mujer	6	10	167%	La meta fue sobrepasada, debido a que depende de la contratación efectuada por las empresas o su programa de actualización del personal, por lo que en el presente mes hubo más presencia de mujeres.	
35			Evento	2	6	300%	La meta fue sobrepasada, debido a que la actividad es a solicitud de las empresas, y para el presente se incrementa las solicitudes	
Crear y actualizar el marco legal a las necesidades del sector pecuario que fomento la productividad y competitividad								
	Crear marco legal de acuerdo a las nuevas necesidades y realidad del sector pecuario	Marco legal de acuerdo a las nuevas necesidades y realidad del sector pecuario, creado	36	Gestión	0	0	0%	No programada para el período informado
	Actualizar marco legal de acuerdo a las nuevas necesidades y realidad del sector pecuario	Marco legal de acuerdo a las nuevas necesidades y realidad del sector pecuario, actualizado	37	Gestión	0	0	0%	No programada para el período informado
Modernización en la calidad de los procedimientos de permisos de funcionamiento y emisión de certificados								
	Actualizar los procedimientos de control de la calidad, sanidad e inocuidad de los productos de origen animal	Procedimiento de control de la calidad, sanidad e inocuidad de los productos de origen animal, actualizado	38	Gestión	1	0	0%	La meta no fue cumplida, porque aun se encuentran los formularios en fase de evaluación por las unidades técnicas donde son utilizadas y además se esta programando para el mes de octubre una jornada de trabajo para darle cumplimiento al memorando de identificar, sistematizar, resguardar la información generada.
	Gestionar para la elaboración de procedimientos de control de la calidad, sanidad e inocuidad de los productos de origen animal	Procedimientos de control de la calidad, sanidad e inocuidad de los productos de origen animal, gestionado	39	Gestión	1	0	0%	La meta no fue cumplida, porque aun se encuentran los formularios en fase de evaluación por las unidades técnicas donde son utilizadas y además se esta programando para el mes de octubre una jornada de trabajo para darle cumplimiento al memorando de identificar, sistematizar, resguardar la información generada.
Actualización de los Registros zootécnicos para facilitar la inversión y los negocios								
	Emitir en línea certificados de importación, reimportación, exportación y reexportación de especímenes CITES y no CITES	Certificado de Importación, reimportación, exportación y reexportación de especímenes de CITES y no CITES emitidos	40	Autorización	95	157	165%	Se realizaron 25 CITES y 132 NO CITES, por tanto la meta fue superada, debido al incremento en la exportación de iguanas verdes (iguana, iguana), además por la demanda de exportación del recurso pesquero, Importadores de artesanías y de plinos Hondureños, se han visto obligados a sacar sus respectivos permisos cumpliendo así la normativa vigente.
	Inspeccionar Zoo criaderos para el registro y reconocimiento de la población de las especies	Registro y reconocimiento de la población de las especies de zocriaderos, Inspeccionados	41	Inspección	2	2	100%	
Disponibilidad de fuentes de alimentos de origen animal en productores de subsistencia								
	Asistir técnicamente y capacitar a productores de subsistencia en los sistemas de producción animal	Productores de subsistencia de aves, cerdos y especies menores, asistidos técnicamente	42	Hombre	60	17	28%	No se logra alcanzar la meta debido a que la asistencia es mas demandada por mujeres para la atención de animales de traspatio. Se solicito el cambio a planificación, el cual se ha planteado en la reprogramación.
			43	Mujer	6	36	600%	La meta se supero, debido que las mujeres que en su mayoría son las que atienden las especies menores (aves, cerdos y otros de traspatio) razón por la cual esta meta se reprogramará ajustándola a la población real que se atiende.

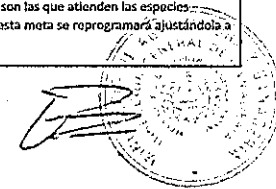

RESULTADO	ACCIÓN ESTRATEGICA	INDICADOR DE RESULTADOS	DATO		MES INFORMADO			OBSERVACIONES
			No.	UNIDAD DE MEDIDA	SEPTIEMBRE			
					PROG.	REAL	CUMPL (%)	
	Producir y comercializar material genético bovino, avícola, porcino y especies menores para apoyar el aumento de la producción y productividad de los productores de subsistencia	Producción de material genético bovino, avícola, porcino y especies menores, comercializado	44	Dosis	500	359	72%	Meta no superada, es una actividad a demanda del ganadero productor; y esta ha disminuido ya que se ha entregado semen sexado como incentivo a asociaciones ganaderas, lo que ha incluido directamente; se hara promoción con los técnicos para incrementar la demanda.
45			Ave	1.000	747	75%	Meta no superada, ya que se tiene un ruidamiento bajo en la producción de aves debido a que se sigue teniendo problema con los cortes y altibajos de energía eléctrica lo que afecta el funcionamiento de las máquinas incubadoras, se ha solicitado a la administración del Matarazno si tienen disponibles 6 UPS y la disponibilidad de fondos para la compra de una planta eléctrica, y así superar el problema pero no hay en existencia ni Fondos para comprar estos equipos que son fundamentales.	
Mejoramiento de la calidad e inocuidad de los Productos y subproductos de los subsectores bovinos y porcinos:								
	Construir y equipar plantas procesadoras de lácteos	Plantas procesadoras de lácteos, equipada	46	Planta	1	0	0%	Se tiene el contrato en ejecución para su equipamiento, pero finaliza hasta el otro año; razón por la cual en la reprogramación se ha solicitado que se elimine la meta y re programe el otro año. Es debido a ello que no se reporta actividad para el mes informado.
		Establecimiento de Plantas procesadoras de lácteos equipadas por la Embajada de Taiwán, asistidas	47	Planta	0	0	0%	Meta no programada para el presente periodo
Mayor disponibilidad para la Infraestructura de Investigación								
	Remodular y equipar para el funcionamiento de los Centros de Desarrollo Ganaderos	Centro de Desarrollo Agropecuario, rehabilitado	48	Centro	0	0	0%	Meta no programada para el presente periodo
	Investigar, innovar y validar tecnológicas adecuadas en los centros de investigación, para los sub-sectores productivos bovino, porcino y avícola	Vallidaciones en tecnologías adecuadas ejecutadas en los Centros de Desarrollo Agropecuario, realizadas	49	Tecnología	0	0	0%	Meta no programada para el presente periodo
Mayor Intercambio de tecnología para la transferencia tecnológica y el desarrollo de la investigación, desarrollo e innovación								
	Establecer y fortalecer las alianzas estratégicas que se tienen con universidades y otros organismos nacionales e internacionales, para impulsar la innovación tecnológica	Alianzas estratégicas que se tienen con universidades y otros organismos nacionales e internacionales, para impulsar la innovación tecnológica, fortalecidas	50	Documento	2	10	500%	CITES: 1) Debido a la necesidad de abordar el tema del tráfico ilegal transfronterizo con Honduras se llevo a cabo una Reunión Con representantes de la FGR, PNC del Medio Ambiente, MAR, para preparar operativo contra el comercio ilegal de especies, operativo que se efectuará en la Jurisdicción de cada país; 2) También con el fin de armonizar los códigos arancelarios se llevo a cabo una Reunión con CIEX sobre Códigos Arancelarios principalmente lo relacionado con los recursos marinos. CUARENTENA: se realizaron algunas actividades descritas a continuación: 3) Se ha coordinado con el Comisionado Presidencial de Asuntos Fronterizos y el Ministerio de Economía para el tema de agilización del comercio y la Agenda Estratégica de Unión Centro Americana, así como por el eminente cierre el Puente El Jobo que une Guatemala y El Salvador para su reparación en puesto Fronterizo Las Chinamas 4) Se Coordinó con OIRSA para la viabilización de tratamientos cuarentenarios. 5) También se sostienen reuniones de coordinación con el Organismo Salvadoreño de acreditaciones (OSA), que es el responsable de acreditar Laboratorios de calibración pruebas de ensayos y Organismos de Inspección 6) También somos parte de la Comisión de Donaciones (MINSAL,DGA,MINEC y MAG), El MAG tiene la presidencia esta comisión, esta tiene como objetivo velar por la administración de las donaciones y ventas concesionarias de alimentos e insumos agropecuarios provenientes del exterior que son donados a difieren entidades sin fines de lucro. DSV: se realizaron las siguientes coordinaciones: 7) Elaboración del Reglamento Técnico de ENC (Enfermedad en New Castle) con IICA y MAG AVES del Salvador; 8), Taller de tecnología de cruzamiento entre tilapia nilotica y aurea con CENDEPESCA y DGG; 9) Reunión con comité aeroportuario de control de fauna silvestre, con CEPA, Aeronautica Civil y autoridades locales, 10) Participación en acto de Ignauración de la Junta directiva de AGES Santa Ana.
Mayor resiliencia de las especies pecuarias de importancia económica, especialmente en los subsectores bovino, porcino y avícola, al cambio climático								
	Identificar y promocionar tecnologías que permitan la resiliencia de las especies pecuarias frente al cambio climático.	Tecnologías que permitan la resiliencia de las especies pecuarias frente al cambio climático, promocionadas	51	Tecnología	0	0	0%	Si meta programada para el presente periodo
	Establecer Sistemas agrosilvopastoriles en unidades productivas	Capacitación de ganadero/a para el establecimiento de sistemas agrosilvopastoriles, realizados	52	Unidad	24	12	50%	La meta es no acumulable y programada al trimestre. Apparently no se cumplió pero ya se tenía reportado a fin de adelantar en el mes de julio: 12, 25 en agosto y con lo reportado este mes que son 12, se tiene que en el trimestre se logró un total de 49 unidades atendidas.

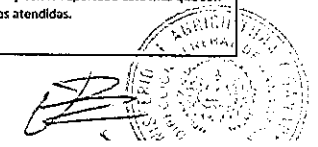

RESULTADO	ACCION ESTRATEGICA	INDICADOR DE RESULTADOS	DATO		MES INFORMADO			OBSERVACIONES
			No.	UNIDAD DE MEDIDA	SEPTIEMBRE			
					PROG.	REAL	CUMPL (%)	
	Adquirir especes para la producción de material de germoplasma resistente o adaptado a las condiciones climáticas	Sementales porcino para aportar germoplasma que mejore las condiciones genéticas resistentes o adaptables a las condiciones climáticas, adquiridos	53	Semental	0	0	0%	Meta no programada para el presente periodo
Atención a la salud animal ante el cambio climático por enfermedades emergentes								
	Realizar campañas sanitarias, entrega de Incentivos y asistencia técnica en el Corredor Seco Tropical	Pequeños y medianos ganaderos con Incentivos, recibidos	54	Hombre	0	39		Esta meta no tenía programación para este mes, pero debido a que todavía se contaba con Incentivos (semilla de sorgo) se reporta en este mes haber entregado a 39 hombres.
			55	Mujer	0	1		Esta meta no tenía programación para este mes, pero debido a que todavía se contaba con Incentivos (semilla de sorgo), se reporta en este mes haber entregado a 1 mujer.
	Atender a pequeños y medianos Ganaderos con asistencia técnica para la mejora de los sistemas de producción bovina ante los problemas del cambio climático, atendidos	Atender a pequeños y medianos Ganaderos con asistencia técnica para la mejora de los sistemas de producción bovina ante los problemas del cambio climático, atendidos	56	Hombre	95	127	134%	La meta se sobrepaso debido a que se está trabajando en ordeño higiénico, elaboración de concentrados para minimizar las enfermedades que ocasiona la época lluviosa y prevenir problemas.
			57	Mujer	10	18	180%	La meta se sobrepaso debido a que se está trabajando en ordeño higiénico, elaboración de concentrados para minimizar las enfermedades que ocasiona la época lluviosa y prevenir problemas.
	Impartir eventos de capacitaciones en sistemas de producción bovina para la resiliencia al cambio climático, en manejo, nutrición, pastos y forrajes	Impartir eventos de capacitaciones en sistemas de producción bovina para la resiliencia al cambio climático, en manejo, nutrición, pastos y forrajes	58	Hombre	95	127	134%	Se ha Incrementado la asistencia de hombres porque se están impartiendo capacitaciones en pasto mejorado, ensilaje, manejo de ganado, conservación de los alimentos animales, y el usuario ha mostrado mucho interés en estos temas.
			59	Mujer	10	37	370%	Se ha Incrementado la asistencia de mujeres porque se están impartiendo capacitaciones en pasto mejorado, ensilaje, manejo de ganado, conservación de los alimentos animales, y el usuario ha mostrado mucho interés en estos temas.
			60	Evento	13	10	77%	La meta no se cumplió debido a que se estuvo apoyando en la conformación de las directivas de AGES. Además debido a la suspensión de labores se suspendieron eventos que se reprogramaron para el próximo mes
	Entregar publicaciones que apoyen las medidas a tomar ante los problemas de salud, manejo de hatos, alimentación y otros causados por el cambio climático y enfermedades.	Entregar publicaciones que apoyen las medidas a tomar ante los problemas de salud, manejo de hatos, alimentación y otros causados por el cambio climático y enfermedades.	61	Documento	100	100	100%	Se distribuyeron publicaciones sobre enfermedades aviares y medidas de bioseguridad en charla impartidas durante el mes de Septiembre
	Impartir eventos de capacitaciones en salud animal para la resiliencia al cambio climático	Impartir eventos de capacitaciones en salud animal para la resiliencia al cambio climático	62	Hombre	20	349	1745%	Las charlas y capacitaciones se ha incrementado debido a la demanda por parte de los usuarios, asociaciones pecuarias, además de las relaciones entre alcaldías y entes gubernamentales
			63	Mujer	10	133	1330%	
			64	Evento	2	25	1250%	
	Capacitar en practicas de conservación de suelo y agua en unidades productivas	Capacitar en practicas de conservación de suelo y agua en unidades productivas	65	Hombre	65	170	262%	Se sobrepaso la meta debido a que los usuarios están mostrando interés en las capacitaciones sobre La Conservación de Suelo y del Recurso agua por el fenómeno del cambio climático
			66	Mujer	10	34	340%	Se sobrepaso la meta debido a que los usuarios están mostrando interés en las capacitaciones sobre La Conservación de Suelo y del Recurso agua por el fenómeno del cambio climático
			67	Evento	6	10	167%	Se sobrepaso la meta debido a que los usuarios están mostrando interés en las capacitaciones sobre La Conservación del Suelo y del Recurso agua por el fenómeno del cambio climático

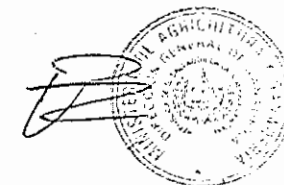

MINISTERIO DE AGRICULTURA Y GANADERIA
 OFICINA DE POLITICAS Y PLANIFICACION SECTORIAL
 DIVISION DE SEGUIMIENTO Y EVALUACION

Anexo 3

MATRIZ 3. FORMATO TIPO PARA INFORME MENSUAL DEL PAO 2016
 DIRECCION GENERAL DE GANADERIA (DGG)
 MES INFORMADO: SEPTIEMBRE 2016

RESULTADO	ACCION ESTRATEGICA	INDICADOR DE RESULTADOS	DATO		MES INFORMADO			OBSERVACIONES	
			No.	UNIDAD DE MEDIDA	SEPTIEMBRE				
					PROG.	REAL	CUMPLE (%)		
Reactivación de los sistemas de producción animal									
	Fortalecer la Asistencia técnica especializada para el desarrollo del sector apícola	Visita de al menos 66 apicultores por trimestre en temas de producción, realizada	1	Visita ✓	66	55 ✓	83	No se logro llegar a la meta ya que 1 de los 3 técnicos asignados, se encontró incapacitado 1 semana y un técnico tuvo todo el mes el vehículo en reparación. Se solicitará a través del Director que el Área de Logística/OGA sea más expedita en velar por que los carros los reparen pronto ya que esto es muy recurrente y afecta el logro de las metas.	
		Unidad productiva con atención veterinaria correctiva, Programa Sanitario de brucelosis, tuberculosis, acuicola, avícola y porcina, atendida	2	Unidad ✓	0	0 ✓	S/P	No programada para el periodo informado	
		Unidades productivas (acuicola, avícola, porcina, las del Programa de brucelosis, y tuberculosis,) bajo vigilancia epidemiológica continua, atendidas	3	Unidad ✓	300	371 ✓	124	El número de Unidades productivas bajo programas sanitarios de brucelosis y tuberculosis, acuicola, avícola, porcina y otras especies atendidas, están sujetas a incremento o disminución por solicitud de los productores en las diferentes regiones del país, por lo que para el mes informado se tuvieron mayor cantidad de solicitudes, por lo que se supero la meta programada. Además de la ejecución del proyecto de Enfermedades Transfronterizas de los animales, con el propósito de fortalecer la vigilancia epidemiológica contra Enfermedades zoonóticas y misis; desarrollándose en la zona de riesgo del Aeropuerto Internacional Monseñor Oscar Arnulfo Romero, Puerto de Acajutla y Puerto de La Unión.	
		Notificación de atenciones de casos clínicos a unidades productivas de todas las especies veterinarias, emitidas	4	Notificación ✓	50	85 ✓	170	La atención de notificación de casos clínicos en las especies pecuarias a nivel nacional para el mes informado esta arriba delo programado, igualmente las denuncias de enfermedades de notificación o casos clínicos y la vigilancia epidemiologica desarrollada en las rutas de trabajo de los Médicos Veterinarios Oficiales fué superior; esto es debido a que responde a demanda de los usuarios solicitantes.	
		Autorizaciones de importación de productos y sub-productos de origen agropecuario, emitidas	5	Autorización ✓	0	0 ✓	S/P	No programada para el periodo informado	
		Certificados zosanitarios para la exportación de productos y sub-productos de origen animal y animales vivos, emitidos	6	Certificado ✓	350	554 ✓	158	Se ha incrementado la demanda de los usuarios para la obtención de certificados exportación de productos y subproductos de origen animal y animales vivos, Incluidas las mascotas, debido a la temporada próxima de fiestas de fin de año.	
		Autorizaciones fitozoosanitarias de importación de productos y sub-productos de origen animal y vegetal, emitidos	7	Autorización ✓	26.584	26.584 ✓	100		
		Inspecciones a importaciones a través de la revisión documental y físicas de productos agropecuarias, realizados	8	Inspección ✓	17.100	19.945 ✓	117	Se han incrementado las inspecciones de las importaciones debido al incremento en el ingreso de mercadería de productos agropecuarios, debido a la preparación para la temporada proxima de fiestas de fin de año.	
	Proteger la salud animal ante enfermedades de importancia económica	Certificar y mantener vigente el registro de establecimientos que se dedica a la formulación, fabricación y comercio de productos pecuarios para uso animal, emitidos	9	Certificado ✓	7	4 ✓	57	Se tienen pre autorizados 37, que continúan pendientes de pago por parte de las empresas solicitantes; debido a ello aún no pueden reportarse hasta que las empresas realicen el pago correspondiente por la emisión de certificado que los autoriza (de acuerdo al tarifario vigente), lo cual queda a discreción de las empresas. Debido a ello únicamente se reportan 4 a fin de superar el problema se les ha notificado a las empresas se acerquen a cancelar; así mismo se solicitará reunión con el Director para evaluar la medida a tomar ante las empresas que no finalizan el tramite con el pago del certificado, ya que hay varias que tienen más de dos meses con el proceso finalizado.	



RESULTADO	ACCION ESTRATEGICA	INDICADOR DE RESULTADOS	DATO		MES INFORMADO			OBSERVACIONES
			No.	UNIDAD DE MEDIDA	SEPTIEMBRE			
					PROG	REAL	CUMPL (%)	
		Autorización de productos pecuarios, emitido	10	Autorización	20	92	460	La meta se sobrepaso debido a que las empresas registrantes, se acercaron a pagar varios registros nuevos y renovaciones pre-aprobadas; las cuales no se habían podido reportar por falta de cancelación del respectivo tarifario en los meses anteriores.
		Certificado de libre venta de productos veterinarios y alimenticios para animales, emitidos	11	Certificado	12	30	250	Estos certificados se utilizan para inscribir los productos en países extranjeros, la meta se sobrepaso debido a que las empresas registrantes, estan inscribiendo gran cantidad de producto en países extranjeros.
		Marginales de registros de productos veterinarios y alimenticios para animales, incorporados.	12	Marginalización	10	15	150	Estas autorizaciones permiten mantener los registros actualizados ante cualquier cambio del formulador, la meta se sobrepaso debido a que las empresas registrantes presentaron solicitud de modificación en sus productos
		Visados de importación de insumos pecuarios, realizado	13	Visa	150	451	301	La meta se sobrepaso debido a que han incremento las solicitudes de visas por parte de los usuarios, 280 fueron realizados en la oficina sede Santa Tecla, el resto fue procesado en SIEX.
		Diagnóstico de laboratorio veterinarios para la detección de enfermedades en animales, realizadas	14	Diagnóstico	1.401	1401	100	
		Diagnóstico de laboratorio para el control de calidad de alimentos de origen animal, realizadas	15	Diagnóstico	940	940	100	
Fortalecer el sistema de identificación y mejoramiento genético animal		Supervisión de la Red Nacional de Bancos de Semen para promover el mejoramiento genético bovino, realizada	16	Supervisión	35	42	120	Meta superada en la supervisión de la red de bancos de semen bovino de DIRRA, se han girado instrucciones a los técnicos para que prioricen la actividad; a fin de tener mayor control en su funcionamiento, que contribuyendo a la reactivación de los sistemas de producción animal, en relación al mejoramiento genético bovino.
Impartir capacitación en sistemas de producción, sanidad e inocuidad apícola		Capacitación en sistemas de producción, sanidad e inocuidad apícola, impartida	17	Hombre	35	33	94	
			18	Mujer	5	5	100	
			19	Evento	3	4	133	Se programo en diferentes lugares eventos de capacitación, lo que incremento el numero de eventos realizados
Realizar inspección en plantas de procesamiento de miel		Inspección en plantas y apiarios de procesamiento de miel, realizadas	20	Inspección	21	5	24	La meta no se cumplió, debido a que se le dio prioridad a superar el atraso que se tenía en las verificaciones que estaban pendiente; pues urgía correr las observaciones encontradas en las inspecciones anteriores realizadas a fin de no afectar la producción de bienes que pueden ocasionar enfermedades a la salud humana, (5 del Reglamento Técnico de producción de miel) . Se dará prioridad a esta actividad el proximo mes a fin de superar el deficit reportado en el presente informe.
Realizar verificación en plantas de procesamiento de miel, apiarios y proveedores equipos apícolas		Verificación en plantas de procesamiento de miel, apiarios y proveedores equipos, realizadas	21	Verificación	10	73	730	La meta fue sobrepasada, debido a que las verificaciones que se tenían en pendiente. (69 por el RT de producción de miel; 4 a plantas y proveedoras de equipos apícolas) se les dio prioridad a cumplirlas; a fin de resguardar la salud humana.
Realizar certificaciones de miel a través de muestreos para consumo nacional		Certificaciones de miel a través de muestreos para consumo nacional, realizadas	22	Certificado	0	0	S/P	No programada para el periodo Informado
Realizar certificaciones de miel para la exportación		Certificaciones de miel para la exportación, realizadas	23	Certificado	5	12	240	La meta fue sobrepasada debido a que las empresas exportadoras han logrado correr contratos para la miel disponible, al renegociar los criterios de calidad, lo que ocasiona la realización de exportaciones, fuera de la temporada normal (12 TRACES; 2 fumigaciones CR)
Emitir certificaciones zoonosanitarias de aves, productos avícolas y acuícolas		Certificaciones zoonosanitarias de aves, productos avícolas, acuícolas y especies silvestres, emitidas	24	Certificado	45	42	93	
Realizar campaña de vacunación, desparasitación y corrección de carencias nutricionales en bovinos, cerdos, aves, equinos, caprinos, perros y gatos		Campaña de vacunación, desparasitación y vitamización para la prevención y control de enfermedades de los animales y algunas zoonosis, realizada	25	Animal	5.000	12.100	242	Se llevaron a cabo campañas de vacunación para la prevención de Carbunco Sintomático, Edema Maligno y Pasteurelosis, vitamización y desparasitación para la prevención de parásitos que afectan el desarrollo de las especies pecuarias y suplir deficiencias nutricionales; por especie atendida se tuvo: en bovinos: 6,237; ovinos: 3; porcinos: 37; aves: 5,825; en total de población fue 12,100 animales; la meta fue sobrepasada debido a la atención de brotes por denuncias donde se realizan vacunaciones, ante la demanda por parte de los productores u asociaciones agropecuarias a nivel nacional, y por la disponibilidad de insumos veterinarios para aplicar a los animales.

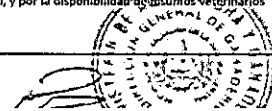

RESULTADO	ACCIÓN ESTRATÉGICA	INDICADOR DE RESULTADOS	DATO		MES INFORMADO			OBSERVACIONES
			No.	UNIDAD DE MEDIDA	SEPTIEMBRE			
					PROG.	REAL	CUMPL (%)	
	Certificar productores en técnicas de inseminación artificial	Productores en técnicas de Inseminación artificial (IA), certificados	26	Hombre	10	17	170	Meta superada, se impartieron 2 cursos de inseminación artificial en bovinos, 1 en la región IV en Santa Rosa de Lima (zona oriental) y 1 en la región I en Santa Ana (zona occidental), lo que permitió que más personas participaran.
			27	Mujer	1	1	100	
	Atender casos de problemas reproductivos	Casos de reproducción en unidades productivas, atendidas	28	Caso	12	13	108	Meta superada, en atención a problemas reproductivos y diagnóstico de preñez en bovinos. Los casos clínicos atendidos son: 1- en problemas reproductivos atendido: Anestro en novillas y vacas, retención placentaria, endometritis y abortos en vacas. 2- Otros: Cetois, problemas nutricionales que afectan la reproducción, mastitis y problemas pedales.
	Emitir matrícula de herrar ganado	Matrícula de herrar ganado, emitida	29	Matrícula	400	459	115	Meta superada, debido a que solicitaron registrarse 94 nuevos ganaderos distribuidos de la siguiente manera: 45 con matrícula numérica y 49 con matrícula especial, emitidas. También, 319 ganaderos han reafirmado su matrícula para continuar en la actividad pecuaria y realizar sus transacciones comerciales de compra-venta de ganado en pie en función a la normativa vigente.
	Emitir certificado genealógico de bovinos y equinos	Certificado genealógico de bovinos y equinos, emitido	30	Certificado	7	11	157	Meta superada, se emitieron registros genealógicos de 8 hembras puras de raza Jersey, además de 3 machos puros de raza Jersey. Propietario Sr. Enrique García, Casarío 2 Elos, Cón El Rosario, Municipio El Porvenir, Departamento de Santa Ana. Total 11 registros genealógicos.
	Registrar e identificar unidad productiva bajo el Programa de Trazabilidad Bovina	Unidad productiva registrada e identificada bajo el Programa de Trazabilidad Bovina, realizado	31	Unidad	0	2	S/P	No programada, pero a fin de adelantar meta se reportan dos Unidades productivas con el apoyo del personal de la cadena.
	Realizar identificación de trazabilidad en animal bovino	Identificación de trazabilidad en animal bovino, realizado	32	Bovino	0	0	S/P	No programada para el período informado
Mejora de la competitividad del sector pecuario a los mercados nacionales e internacionales								
	Fortalecer las medidas para verificar el aseguramiento de la inocuidad de los alimentos en plantas de aves, rastros, plantas y barcos pesqueros miel, lácteos con permiso de funcionamiento	Plantas procesadoras y barcos pesqueros para productos y subproductos de origen animal, inspeccionados	33	Inspección	400	469	117	La meta fue sobrepasada, debido a que las inspecciones en las plantas avícolas y rastros se han incrementado debido a la época de fin de año, al reajustar los datos de acuerdo a los POE propios de cada planta bajo control oficial. En la reprogramación ya se considera incrementar la meta mensual.
	Actualizar Sistema de Información de Sanidad Agropecuaria (SISA)	Sistema de Información de sanidad Agropecuaria, actualizado	34	Porcentaje	0,75	6,00	800	Se realizaron actividades de revisión y actualizando requisitos en el Sistema de Sanidad Agropecuaria (SISA).
		Sistema de Información de sanidad Agropecuaria (SISA) y Sistema Integrado de Comercio Exterior (SICEX), vinculados	35	Porcentaje	0,00	0,00	S/P	No programado para el período informado
	Fortalecer el Área de Análisis de Riesgo Pecuarios (ARPe), con equipo, información y personal capacitado.	Área de Análisis de Riesgo Pecuarios (ARPe), con equipo, información y personal capacitado, fortalecido.	36	Porcentaje	0,00	0,00	S/P	No programado para el período informado
		Evaluación de potenciales riesgos sanitarios asociados a la importación de animales vivos, productos y subproductos, realizado	37	Evaluación	0	6	S/P	No se tenía programación para el mes, pero a fin de avanzar con lo programado en el año se reportan actividades. La acción consiste en proporcionar la opinión técnica que constituye la evaluación de probabilidades sobre el riesgo de introducción enfermedades asociadas a la importación de animales vivos, productos derivados y subproductos de origen animal.
	Realizar muestreos en frontera de productos lácteos y en planta procesadora de productos de origen animal	Muestreos en frontera de productos lácteos y en planta procesadoras de productos de origen animal, realizados	38	Muestra	25	42	168	La meta fue sobrepasada, debido a que la actividad es de acuerdo a demanda, se realizaron muestreos de la siguiente manera: 13 en frontera el amatillo, 3 en aduana San Bartolo y 26 en plantas bajo control oficial.
	Realizar verificación a plantas procesadoras y barcos pesqueros, para productos y subproductos de origen animal	Plantas procesadoras y barcos pesqueros, para productos y subproductos de origen animal, verificados	39	Verificación	500	591	118	La meta fue sobrepasada, debido a que se tenían una alta demanda de verificaciones, a fin de garantizar que la producción de bienes no afectará la salud humana.
			40	Hombre	10	14	140	La meta se cumplió, debido a que depende de la contratación efectuada por las empresas o su programa de actualización de personal, por lo que no se puede limitar o regular la participación.

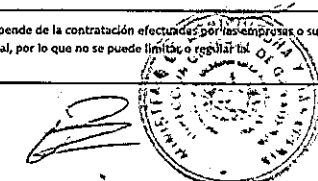

RESULTADO	ACCION ESTRATEGICA	INDICADOR DE RESULTADOS	DATO		MES INFORMADO			OBSERVACIONES
			No.	UNIDAD DE MEDIDA	SEPTIEMBRE			
					PROG.	REAL	CUMPL (%)	
	Capacitar personal de plantas de procesamiento de productos y subproductos de origen animal	Personal de plantas de procesamiento de productos y subproductos de origen animal, capacitados.	41	Mujer ✓	5	10 ✓	200	La meta fue sobrepasada, debido a que depende de la contratación efectuada por las empresas o su programa de actualización del personal, por lo que en el presente mes hubo más presencia de mujeres.
			42	Evento ✓	2	6 ✓	300	La meta fue sobrepasada, debido a que la actividad es a solicitud de las empresas, y para el presente se incremento las solicitudes
Crear y actualizar el marco legal a las necesidades del sector pecuario que fomente la productividad y competitividad								
	Crear marco legal de acuerdo a las nuevas necesidades y realidad del sector pecuario	Marco legal de acuerdo a las nuevas necesidades y realidad del sector pecuario, creado	43	Gestión ✓	0	0 ✓	S/P	No programada para el periodo informado
	Actualizar marco legal de acuerdo a las nuevas necesidades y realidad del sector pecuario	Marco legal de acuerdo a las nuevas necesidades y realidad del sector pecuario, actualizado	44	Gestión ✓	0	0 ✓	S/P	No programada para el periodo informado
Modernización en la calidad de los procedimientos de permisos de funcionamiento y emisión de certificados								
	Actualizar los procedimientos de control de la calidad, sanidad e inocuidad de los productos de origen animal	Procedimiento de control de la calidad, sanidad e inocuidad de los productos de origen animal, actualizado	45	Gestión ✓	0	0 ✓	S/P	No programada para el periodo informado
	Gestionar para la elaboración de procedimientos de control de la calidad, sanidad e inocuidad de los productos de origen animal	Procedimientos de control de la calidad, sanidad e inocuidad de los productos de origen animal, gestionado	46	Gestión ✓	0	0 ✓	S/P	No programada para el periodo informado
Actualización de los Registros zootécnicos para facilitar la inversión y los negocios								
	Emitir certificados de importación, reimportación, exportación y reexportación de especímenes CITES y no CITES	Certificados de importación, reimportación, exportación y reexportación de especímenes CITES y no CITES, emitidos	47	Autorización ✓	85	157 ✓	185	La meta fue superada, debido al incremento en la exportación de iguanas verdes (iguana, iguana), además por la demanda de exportación del recurso pesquero, importadores de artesanías y de pinos hondureños, se han visto obligados a sacar sus respectivos permisos cumpliendo así la normativa vigente. Se autorizaron 25 CITES y 132 NO CITES
	Inspeccionar Zoo criaderos para el registro y reconocimiento de la población de las especies	Registro y reconocimiento de la población de las especies de zoocriaderos y decomisos, inspeccionados	48	Inspección ✓	2	2 ✓	100	
		Eventos de sensibilización en la población sobre el tema de la Convención CITES, realizado	49	Hombre ✓	15	17 ✓	113	Se impartió el evento en un Centro donde la participación de niños era mayor a la programada
			50	Mujer ✓	25	24 ✓	96	
			51	Evento ✓	2	2 ✓	100	
Disponibilidad de fuentes de alimentos de origen animal en productores de subsistencia								
Asistir técnicamente y capacitar a productores de subsistencia en los sistemas de producción animal	Productores de subsistencia de aves, cerdos y especies menores, asistidos técnicamente	52	Hombre ✓	10	17 ✓	170	No se logro alcanzar la meta debido a que la asistencia es mas demandada por mujeres para la atención de animales de traspatio. Se solicito el cambio a planificación, el cual se ha planteado en la reprogramación.	
		53	Mujer ✓	45	36 ✓	80	La meta se supero, debido que las mujeres que en su mayoría son las que atienden las especies menores (aves, cerdos y otros de traspatio); razón por la cual esta meta se reprogramará ajustándola a la población real que se atiende.	
		54	Hombre ✓	10	25 ✓	250	La meta se supero debido a que existe un impulso de un proyecto de especies menores por parte de diferentes entidades lo que a favorecido el aumento de productores hombres en algunas zonas de trabajo.	
	Productores de subsistencia de aves, cerdos y especies menores, capacitados	55	Mujer ✓	45	16 ✓	36	la meta no se alcanzo debido a que se ha concentrado el trabajo con productores hombres (este mes) ya que son los que en este momento necesitaban mas ayuda y asistencia en manejo debido a que la condición y edad de los animales así lo requerían ya que esta etapa es la mas crítica en el manejo de los animales.	
		56	Evento ✓	4	4 ✓	100		
		57	Dosis ✓	200	359 ✓	180	Meta superada, es una actividad a demanda del ganadero productor y la buena función que realizan los bancos de semen a nivel nacional.	
Producir y comercializar material genético bovino, avícola, porcino y especies menores	Producción de material genético bovino, avícola, porcino y especies menores, comercializado	58	Ave ✓	500	747 ✓	149	Meta superada, por la demanda de las productoras a la crianza de aves de traspatio.	

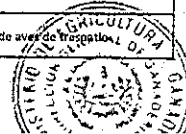

RESULTADO	ACCION ESTRATEGICA	INDICADOR DE RESULTADOS	DATO		MES INFORMADO			OBSERVACIONES
			No.	UNIDAD DE MEDIDA	SEPTIEMBRE			
					PROG.	REAL	CUMPL. (%)	
	para apoyar el aumento de la producción y productividad de los productores de subsistencia		59	Animal /	10	26 /	260	Se supero lo programado gracias a que se tiene gran demanda las especies menores como conejos, pelliuey y cerdos
Mejoramiento de la calidad e inocuidad de los Productos y subproductos de los subsectores bovinos y porcinos:								
	Construir y equipar plantas procesadoras de lácteos	Plantas procesadoras de lácteos, equipada	60	Planta /	0	0 /	S/P	Meta no programada para el presente período
		Establecimiento de Plantas procesadoras de lácteos equipadas por la Embajada de Taiwán, asistidas	61	Planta /	0	0 /	S/P	Meta no programada para el presente período
		Equipos para el acopio de leche provistos por el MAG a Asociaciones de Ganaderos proveedores del "Vaso de leche", monitoreadas.	62	Monitoreo /	18	14 /	78	La meta no se cumplió debido a que se tuvo que realizar los trámites de recuperar un tanque que la asociación a la que se lo habían dado no lo estaba utilizando, lo cual tomo tiempo, así mismo el vehículo del Sr. Danilo Romero estuvo en reparación 1 semana a principio de mes, todo ello afectó el número de visitas programadas para el mes informado.
Mayor disponibilidad para la infraestructura de investigación								
	Remodular y equipar para el funcionamiento de los Centros de Desarrollo Ganaderos	Centro de Desarrollo Agropecuario, rehabilitado	63	Centro /	0	0 /	S/P	Meta no programada para el presente período
	Investigar, innovar y validar tecnologías adecuadas en los centros de investigación, para los sub-sectores productivos bovino, porcino y apícola	Validaciones en tecnologías adecuadas ejecutadas en los Centros de Desarrollo Agropecuario, realizadas	64	Tecnología /	0	0 /	S/P	Meta no programada para el presente período.
Mayor intercambio de tecnología para la transferencia tecnológica y el desarrollo de la investigación, desarrollo e innovación								
	Establecer y fortalecer las alianzas estratégicas que se tienen con universidades y otros organismos nacionales e Internacionales, para impulsar la innovación tecnológica	Alianzas estratégicas que se tienen con universidades y otros organismos nacionales e Internacionales, para Impulsar la Innovación tecnológica, fortalecidas	65	Documento /	0	10 /	S/P	No programado para el periodo pero se realizaron actividades que a continuación se describen por dependencia responsable: CITES: 1) Debido a la necesidad de abordar el tema del tráfico ilegal transfronterizo con Honduras se llevo a cabo una Reunión Con representantes de la FGR, PNC del Medio Ambiente, MARN, para preparar operativo contra el comercio ilegal de especies, operativo que se efectuará en la jurisdicción de cada país; 2) También con el fin de armonizar los códigos arancelarios se llevo a cabo una Reunión con CIEF sobre Códigos Arancelarios principalmente lo relacionado con los recursos marinos. CUARENTENA: se realizaron algunas actividades descritas a continuación: 3) Se ha coordinado con El Comisionado Presidencial de Asuntos Fronterizos y el Ministerio de Economía para el tema de agilización del comercio y la Agenda Estratégica de Unión Centro Americana, así como por el eminente cierre el Puente El Jobo que une Guatemala y El Salvador para su reparación en puesto Fronterizo Las Chinamis 4) Se Coordinó con OIRSA para la viabilización de tratamientos cuarentenarios. 5) También se sostienen reuniones de coordinación con el Organismo Salvadoreño de acreditaciones (OSA), que es el responsable de acreditar Laboratorios de calibración pruebas de ensayos y Organismos de Inspección 6) También somos parte de la Comisión de Donaciones (MINSALDGA, MINEC y MAG), El MAG tiene la presidencia esta comisión, esta tiene como objetivo velar por la administración de las donaciones y ventas concesionarias de alimentos e insumos agropecuarios provenientes del exterior que son donados a diferentes entidades sin fines de lucro. DSV: se realizaron las siguientes coordinaciones: 7) Elaboración del Reglamento Técnico de ENC (Enfermedad en New Castle) con IICA y MAG AVES el Salvador; 8). Taller de tecnología de cruzamiento entre tilapia nítida y aurea con CENDEPESCA y DGG; 9) Reunión con comité aeroportuario de control de fauna silvestre, con CEPA, Aeronautía Civil y autoridades locales, 10) Participación en acto de inauguración de la junta directiva de AGES Santa Ana.
Mayor resiliencia de las especies pecuarias de importancia económica, especialmente en los subsectores bovino, porcino y apícola, al cambio climático								
	Identificar y promocionar tecnologías que permitan la resiliencia de las especies pecuarias frente al cambio climático	Construcción de reservorios para fomentar la tecnología de cosecha de agua, realizados	66	Reservorio /	0	0 /	S/P	Si meta programada para el presente período
	Establecer Sistemas agrosilvopastoriles en unidades productivas	Asistir a unidades productivas ganaderas para el establecimiento de sistemas agrosilvopastoriles, realizadas	63	Unidad /	18	12 /	67	Debido a que el invierno ha estado con abundante precipitación pluvial, se dio prioridad a las capacitaciones en Conservación de suelo y agua; el personal que estuvo involucrado, es el mismo que realiza esta actividad, lo que afecto el no poder cumplir el compromiso de esta meta programada, por lo que para el otro trimestre se realizará un esfuerzo mayor a fin de cubrir el incumplimiento de este mes y lo programado en octubre.

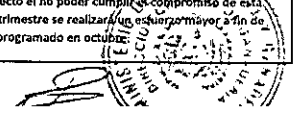

RESULTADO	ACCION ESTRATEGICA	INDICADOR DE RESULTADOS	DATO		MES INFORMADO			OBSERVACIONES
			No.	UNIDAD DE MEDIDA	SEPTIEMBRE			
					PROG.	REAL	CUMPL (%)	
Atención a la salud animal ante el cambio climático por enfermedades emergentes								
Realizar campañas sanitarias, entrega de Incentivos y asistencia técnica en el Corredor Seco Tropical	Pequeños y medianos ganaderos con incentivos, recibidos		64	Hombre ✓	0	39 ✓	S/P	Esta meta no tenía programación para este mes, pero debido a que todavía se contaba con incentivos (semilla de sorgo) se reporta el haber entregado a 39 hombres; con lo cual se incrementa lo realizado en el año
			65	Mujer ✓	0	1 ✓	S/P	Esta meta no tenía programación para este mes, pero debido a que todavía se contaba con incentivos (semilla de sorgo), se reporta el haber entregado a 1 mujer, con lo cual se incrementa lo realizado en el año
Atender a pequeños y medianos Ganaderos con asistencia técnica para la mejora de los sistemas de producción bovina ante los problemas del cambio climático, atendidos	Pequeños y medianos Ganaderos con asistencia técnica para la mejora de los sistemas de producción bovina ante los problemas del cambio climático, atendidos		66	Hombre ✓	95	127 ✓	100	La meta se sobrepasa debido a que se está trabajando en ordeño higiénico, elaboración de concentrados para minimizar las enfermedades que ocasiona la época lluviosa y prevenir problemas.
			67	Mujer ✓	10	18 ✓	100	La meta se sobrepasa debido a que se está trabajando en ordeño higiénico, elaboración de concentrados para minimizar las enfermedades que ocasiona la época lluviosa y prevenir problemas.
Impartir eventos de capacitaciones en sistemas de producción bovina para la resiliencia al cambio climático, en manejo, nutrición, pastos y forrajes	Eventos de capacitaciones en sistemas de producción bovina para la resiliencia al cambio climático, en manejo, nutrición, pastos y forrajes, impartidos		68	Hombre ✓	95	127 ✓	100	Se ha incrementado la asistencia de hombres porque se están impartiendo capacitaciones en pasto mejorado, ensilaje, manejo de ganado, conservación de los alimentos animales, y el usuario ha mostrado mucho interés en estos temas.
			69	Mujer ✓	10	37 ✓	100	Se ha incrementado la asistencia de mujeres porque se están impartiendo capacitaciones en pasto mejorado, ensilaje, manejo de ganado, conservación de los alimentos animales, y el usuario ha mostrado mucho interés en estos temas.
			70	Evento ✓	13	10 ✓	77	La meta no se cumplió en la cantidad de eventos programados, porque la asistencia de hombres y mujeres fue mayor a la esperada, razón por la cual los eventos se disminuyeron.
Entregar publicaciones que apoyen las medidas a tomar ante los problemas de salud, manejo de hatos, alimentación y otros causados por el cambio climático y enfermedades.	Publicaciones que apoyen las medidas a tomar ante los problemas de salud, manejo de hatos, alimentación y otros causados por el cambio climático y enfermedades, entregados		71	Documento ✓	0	320 ✓	S/P	Se distribuyeron publicaciones sobre enfermedades aviarias y medidas de bioseguridad en charla impartidas durante el mes de Septiembre. DIRRA reporta haber entregado 220 brochures en las charlas que impartió en el Centro de Reproducción del Matizano.
Impartir eventos de capacitaciones en salud animal para la resiliencia al cambio climático	Eventos de capacitaciones en salud animal para la resiliencia al cambio climático, impartidos		72	Hombre ✓	100	349 ✓	100	Las charlas y capacitaciones se ha incrementado debido a la demanda por parte de los usuarios, asociaciones pecuarias, además de las solicitadas a través de las coordinaciones con alcaldías y entes gubernamentales.
			73	Mujer ✓	50	133 ✓	100	
			74	Evento ✓	10	25 ✓	100	
Capacitar en prácticas de conservación de suelo y agua en unidades productivas	Capacitar en prácticas de conservación de suelo y agua en unidades productivas, realizadas		75	Hombre ✓	30	170 ✓	100	Se sobrepasa la meta debido a que los usuarios están mostrando interés en las capacitaciones sobre La Conservación de Suelo y del Recurso agua por el fenómeno del cambio climático
			76	Mujer ✓	5	34 ✓	100	Se sobrepasa la meta debido a que los usuarios están mostrando interés en las capacitaciones sobre La Conservación de Suelo y del Recurso agua por el fenómeno del cambio climático
			77	Evento ✓	3	10 ✓	100	Se sobrepasa la meta debido a que los usuarios están mostrando interés en las capacitaciones sobre La Conservación de Suelo y del Recurso agua por el fenómeno del cambio climático



0

**DIRECCIÓN GENERAL DE DESARROLLO RURAL
(DGDR)**

**MINISTERIO DE AGRICULTURA Y GANADERIA
OFICINA DE POLITICAS Y PLANIFICACION SECTORIAL
DIVISION DE SEGUIMIENTO Y EVALUACION**

INFORME DE SEGUIMIENTO DEL AVANCE FISICO DEL POA 2016

DEPENDENCIA: Dirección General de Desarrollo Rural (DGDR)

TRIMESTRE: Julio-septiembre

PERIODO: Enero-septiembre

El avance físico logrado en el trimestre y período que se informa, está calculado sobre la base de la reprogramación realizada al POA 2016 por la DGDR, la cual fue aprobada en fecha 22 de septiembre de 2016 y efectiva a partir del mes de julio del mismo año.

I. AVANCE FISICO EN EL TRIMESTRE JULIO-SEPTIEMBRE DE 2016

En el tercer trimestre de 2016, la DGDR logró un avance físico de 95.7%, respecto al total de metas físicas planificadas a cumplir en el referido trimestre, desempeño que es calificado como Muy Bueno (ver gráfico 1).

Gráfico 1. Avance físico por Resultado y Total Institución, en el trimestre julio-septiembre de 2016 (Porcentaje).

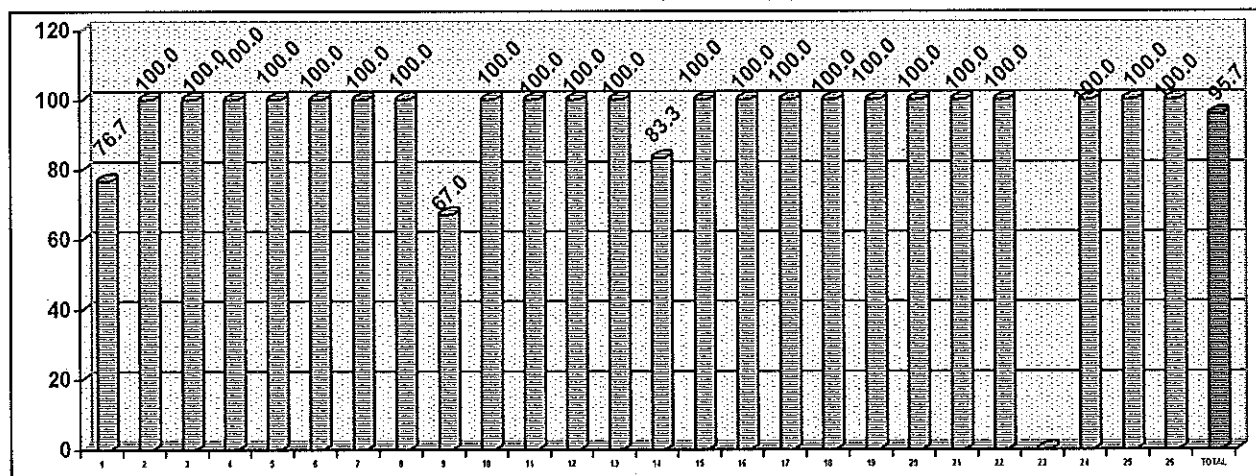

NOTA: El Resultado 23, sin programación para el tercer trimestre de 2016.

SIMBOLOGIA: 1. Reactivación del sector cafetalero; 2. Desarrollo/Fortalecimiento de Cadenas con alto valor agregado competitivas; 3. Organizaciones productivas vinculadas al mercado formal; 4. Organizaciones del sector cooperativo capacitadas y con visión empresarial; 5. Fomento de encadenamientos empresariales con las organizaciones; 6. Diversificación e Innovación de las actividades artesanales; 7. Aumento en la disponibilidad de alimentos y mejoras en la economía familiar; 8. Adopción de sistemas de producción innovadores; 9. Mayor acceso a recursos crediticios en el sector rural, especialmente en jóvenes y mujeres; 10. Mejorar la rentabilidad y disponibilidad de alimentos, para consumo humano y comercialización; 11. Aumento en el volumen y disponibilidad de productos agropecuarios; 12. Aplicación de sistemas de producción innovadores para el mejoramiento de suelos y producción; 13. Mejorar la disponibilidad de granos básicos, para la comercialización; 14. Incremento del número de asociaciones cooperativas; 15. Aumento de la disponibilidad de recursos para el cofinanciamiento de iniciativas productivas sustentables; (16, 17). Aumento de la disponibilidad de recursos y servicios para el financiamiento e implementación de iniciativas productivas y sociales; 18. Aumento de la disponibilidad de recursos y servicios para el financiamiento e implementación de iniciativas productivas y de servicios; 19. Estructuras municipales territoriales fortalecidas en su capacidad de gestión; 20. Plan de Desarrollo Integral para la Juventud Rural de El Salvador implementado; 21. Servicios básicos en los hogares rurales mejorados; 22. Aumento de la disponibilidad de agua para actividades domésticas y productivas en zonas rurales, por medio de estructuras de captación, 23. Aumento de la disponibilidad de recursos y servicios para el financiamiento e implementación de iniciativas de servicios ecosistémicos; 24. Sensibilización de actores locales para la conservación de ecosistemas, a través de la implementación de campañas de educación ambiental. 25. Aumento en la disponibilidad de recursos y servicios para el financiamiento e implementación de iniciativas de agricultura sustentable; 26. Coordinación en la implementación y seguimiento de los proyectos.

FUENTE: DGDR. Informe de avance físico tercer trimestre de 2016. Octubre de 2016.

Entre los principales productos generados en el trimestre por la DGDR se destacan: Incentivos y asistencia técnica integral en beneficio de **33 organizaciones** productoras de café; desarrollo de encadenamientos empresariales a través del cofinanciamiento de **40 iniciativas** productivas agropecuarias; implementación de proyectos productivos con asistencia técnica especializada a favor de **66 organizaciones**; asistencia técnica especializada a favor de **32 organizaciones** en temas de vinculación al mercado; capacitación de **192 organizaciones** en temas relacionados con la gestión empresarial y comercialización; elaboración e implementación de **dos planes** de negocios de la cadena de artesanías; asesoramiento en el tema de agricultura protegida, a favor de **35 hombres y siete mujeres**; asistencia técnica y capacitación a **797 hombres y 989 mujeres** para el acceso a financiamiento formal; vinculación de **261 hombres y 198 mujeres** con crédito rural y otros servicios financieros formales; capacitación en Buenas Prácticas Agrícolas (BPA) y Buenas Prácticas de Manufactura (BPM) a **577 hombres y 278 mujeres**; capacitación en buenas prácticas y obras de conservación de suelos a **1,734 hombres y 807 mujeres**; establecimiento de **45 sistemas de microriego** en organizaciones de productores/as; y, construcción de **4,077 obras** de infraestructura básica en hogares rurales.

II. AVANCE FISICO EN EL PERIODO COMPRENDIDO DE ENERO A SEPTIEMBRE DE 2016

En el período informado, la DGDR logró un avance físico de **92.8%**, respecto al total de metas físicas planificadas a cumplir, desempeño que es calificado como **Muy Bueno** (ver gráfico).

Gráfico 2. Avance físico por Resultado y Total Institución, en el período enero-septiembre de 2016 (Porcentaje).

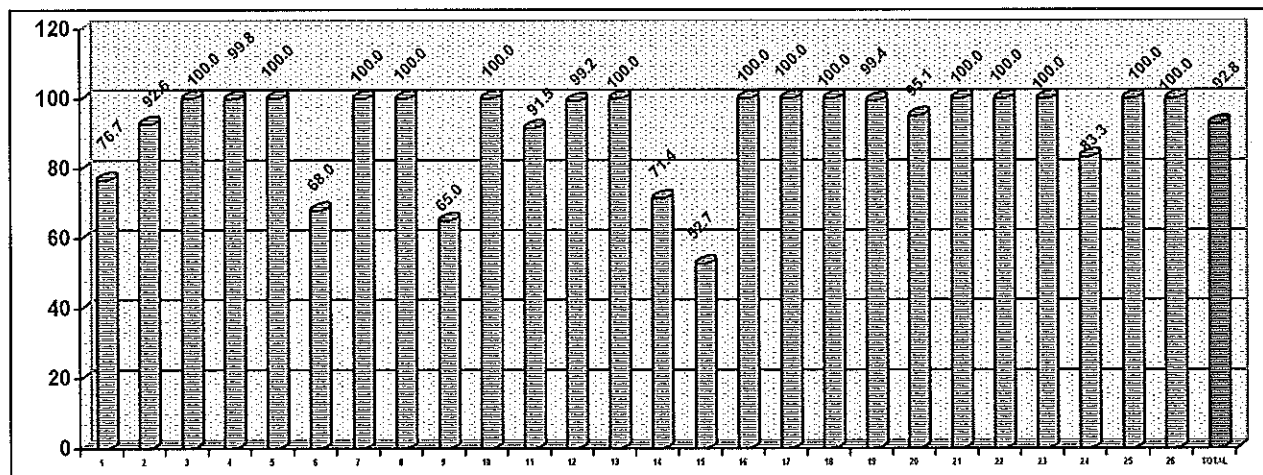

SIMBOLOGIA: 1. Reactivación del sector cafetalero; 2. Desarrollo/Fortalecimiento de Cadenas con alto valor agregado competitivas; 3. Organizaciones productivas vinculadas al mercado formal; 4. Organizaciones del sector cooperativo capacitadas y con visión empresarial; 5. Fomento de encadenamientos empresariales con las organizaciones; 6. Diversificación e innovación de las actividades artesanales; 7. Aumento en la disponibilidad de alimentos y mejoras en la economía familiar; 8. Adopción de sistemas de producción innovadores; 9. Mayor acceso a recursos crediticios en el sector rural, especialmente en jóvenes y mujeres; 10. Mejorar la rentabilidad y disponibilidad de alimentos, para consumo humano y comercialización; 11. Aumento en el volumen y disponibilidad de productos agropecuarios; 12. Aplicación de sistemas de producción innovadores para el mejoramiento de suelos y producción; 13. Mejorar la disponibilidad de granos básicos, para la comercialización; 14. Incremento del número de asociaciones cooperativas; 15. Aumento de la disponibilidad de recursos para el cofinanciamiento de iniciativas productivas sustentables; (16, 17). Aumento de la disponibilidad de recursos y servicios para el financiamiento e implementación de iniciativas productivas y sociales; 18. Aumento de la disponibilidad de recursos y servicios para el financiamiento e implementación de iniciativas productivas y de servicios; 19. Estructuras municipales territoriales fortalecidas en su capacidad de gestión; 20. Plan de Desarrollo Integral para la Juventud Rural de El Salvador implementado; 21. Servicios básicos en los hogares rurales mejorados; 22. Aumento de la disponibilidad de agua para actividades domésticas y productivas en zonas rurales, por medio de estructuras de captación; 23. Aumento de la disponibilidad de recursos y servicios para el financiamiento e implementación de iniciativas de servicios ecosistémicos; 24. Sensibilización de actores locales para la conservación de ecosistemas, a través de la implementación de campañas de educación ambiental. 25. Aumento en la disponibilidad de recursos y servicios para el financiamiento e implementación de iniciativas de agricultura sustentable; 26. Coordinación en la implementación y seguimiento de los proyectos.

FUENTE: DGDR. Informe de avance físico tercer trimestre de 2016. Octubre de 2016.

III. CONCLUSION Y RECOMENDACION

En ambos períodos analizados, la DGDR logró cumplimientos de metas físicas calificados como **Muy Buenos**. Se exhorta a los niveles directivos y técnicos de dicha Dependencia a continuar con sus esfuerzos y mística de trabajo, para alcanzar similares o mejores resultados en lo que resta del año 2016.

Por otra parte, en cumplimiento de recomendaciones de la Corte de Cuentas de la República, se recuerda a los Directores, Jefes de Planificación y/o Referentes Institucionales que, al interior de la dependencia, tienen la responsabilidad de controlar y corroborar que cada meta reportada como realizada en los informes de cumplimiento, debe contar con las evidencias que demuestran la concreción efectiva de la misma.

También, en cumplimiento a recomendación de Auditoría Interna, se exhorta al Referente Institucional a que asegure que los procedimientos en sus funciones sean realizados adecuadamente; asimismo, a cada nivel jerárquico de la dependencia a verificar que los subalternos realicen sus actividades de conformidad con los lineamientos establecidos, de manera especial cuando hay atrasos e incumplimiento de metas programadas, dando seguimiento a las recomendaciones que surjan.

Anexo. 2 Avance físico y Valoración Cualitativa en el tercer trimestre y período de enero a septiembre de 2016, según Resultado.

No.	RESULTADO	AVANCE FISICO (%)		VALORACION CUALITATIVA	
		JULIO-SEPT	ENERO-SEPT	JULIO-SEPT	ENERO-SEPT
1	Reactivación del sector cafetalero;	76.7	76.7	Regular	Regular
2	Desarrollo/Fortalecimiento de Cadenas con alto valor agregado competitivas;	100.0	92.6	Muy Buena	Muy Buena
3	Organizaciones de productores vinculadas al mercado formal.	100.0	100.0	Muy Buena	Muy Buena
4	Organizaciones del sector cooperativo capacitadas y con visión empresarial.	100.0	99.8	Muy Buena	Muy Buena
5	Fomento de encadenamientos empresariales con las organizaciones.	100.0	100.0	Muy Buena	Muy Buena
6	Diversificación e innovación de las actividades artesanales.	100.0	68.0	Muy Buena	Regular
7	Aumento en la disponibilidad de alimentos y mejoras en la economía familiar.	100.0	100.0	Muy Buena	Muy Buena
8	Adopción de sistemas de producción innovadores.	100.0	100.0	Muy Buena	Muy Buena
9	Mayor acceso a recursos crediticios en el sector rural, especialmente jóvenes y mujeres.	67.0	65.0	Regular	Regular
10	Mejorar la rentabilidad y disponibilidad de alimentos, para consumo humano y comercialización.	100.0	100.0	Muy Buena	Muy Buena
11	Aumento en el volumen y disponibilidad de productos agropecuarios.	100.0	91.5	Muy Buena	Muy Buena
12	Aplicación de sistemas de producción innovadores para el mejoramiento de suelos y producción.	100.0	99.2	Muy Buena	Muy Buena
13	Mejorar la disponibilidad de granos básicos, para la comercialización.	100.0	100.0	Muy Buena	Muy Buena
14	Incremento del número de asociaciones cooperativas.	83.3	71.4	Buena	Regular

No.	RESULTADO	AVANCE FISICO (%)		VALORACION CUALITATIVA	
		JULIO-SEPT	ENERO-SEPT	JULIO-SEPT	ENERO-SEPT
15	Aumento de la disponibilidad de recursos para el cofinanciamiento de iniciativas productivas sustentables.	100.0	52.7	Muy Buena	Deficiente
16	Aumento de la disponibilidad de recursos y servicios para el financiamiento e implementación de iniciativas productivas y sociales.	100.0	100.0	Muy Buena	Muy Buena
17	Aumento de la disponibilidad de recursos y servicios para el financiamiento e implementación de iniciativas productivas y sociales.	100.0	100.0	Muy Buena	Muy Buena
18	Aumento de la disponibilidad de recursos y servicios para el financiamiento e implementación de iniciativas productivas y de servicios.	100.0	100.0	Muy Buena	Muy Buena
19	Estructuras municipales territoriales fortalecidas en su capacidad de gestión.	100.0	99.4	Muy Buena	Muy Buena
20	Plan de Desarrollo Integral para la Juventud Rural de El Salvador, implementado.	100.0	95.1	Muy Buena	Muy Buena
21	Servicios Básicos en los hogares rurales mejorados.	100.0	100.0	Muy Buena	Muy Buena
22	Aumento de la disponibilidad de agua para actividades domésticas y productivas en zonas rurales, por medio de estructuras de captación.	100.0	100.0	Muy Buena	Muy Buena
23	Aumento de la disponibilidad de recursos y servicios para el financiamiento e implementación de iniciativas de servicios ecosistémicos.	S/p	100.0	S/p	Muy Buena
24	Sensibilización de actores locales para la conservación de ecosistemas, a través de la implementación de campañas de educación ambiental.	100.0	83.3	Muy Buena	Buena
25	Aumento en la disponibilidad de recursos y servicios para el financiamiento e implementación de iniciativas de agricultura sustentable.	100.0	100.0	Muy Buena	Muy Buena
26	Coordinación en la implementación y seguimiento de los proyectos.	100.0	100.0	Muy Buena	Muy Buena
TOTAL		95.7	92.8	Muy Buena	Muy Buena

NOTA: S/p = Sin programación.

FUENTE: DGDR. Informe de avance físico del tercer trimestre de 2016. Octubre de 2016.

NOTA ACLARATORIA:

Con respecto a las siglas que aparecen en el encabezado del reporte que emite el Sistema Informático de Cálculo del Avance Físico de Planes (SICAFP), el significado es el siguiente:

- AF:** Avance Físico (de todos los niveles que integran el POA, exceptuando el de la Unidad de Medida que aparece a la par de la misma con el símbolo de %);
- AI:** Asignación o Ponderación Inicial de cada uno de los niveles del POA (Peso relativo asignado en el proceso de Ponderación con el "Referente" de cada dependencia del MAG);
- RP:** Reponderación (Cálculo técnico que hace el SICAFP para que el avance físico de cada nivel de la estructura del POA, independiente de la cantidad de actividades programadas, siempre sea con base en 100 puntos); y,
- AP:** Avance Físico Ponderado (Producto de multiplicar el avance físico de cada nivel del POA por la Reponderación respectiva que calcula el SICAFP).

MINISTERIO DE AGRICULTURA Y GANADERÍA
OFICINA DE PLANIFICACIÓN AGROPECUARIA
DIVISIÓN DE SEGUIMIENTO Y EVALUACIÓN

MEMORIA DE CÁLCULO DEL AVANCE FÍSICO DE LOS PROYECTOS INCLUIDOS EN EL SISTEMA DE SEGUIMIENTO SECTORIAL (SSS)

	AF	AI	RP	AP
PROYECTO DGDR REPROGRAMADO				
R.01.01.02.01.00-E Reactivación del sector cafetalero	76.74	16	16.16	12.4
A.01.01.02.01.06-E Transferir tecnologías a productores de café	76.74	100	100	76.74
Transferir tecnologías a productores de café	76.74	100	100	76.74
Organizaciones con asistencia técnica integral e incentivos, recibidos (Organización)				
P 43 R 33 76.74%		100	100	76.74
R.01.01.02.13.00-E Desarrollo/Fortalecimiento de Cadenas con alto valor agregado competitivas	100	12	12.12	12.12
A.01.01.02.13.01-E Desarrollar encadenamientos empresariales a través del cofinanciamiento de iniciativas productivas agropecuarias	100	78	78	78
Desarrollar encadenamientos empresariales a través del cofinanciamiento de iniciativas productivas agropecuarias	100	100	100	100
Encadenamientos empresariales a través del cofinanciamiento de iniciativas productivas agropecuarias, desarrolladas (Iniciativa)				
P 21 R 40 100 %		100	100	100
A.01.01.02.13.02-E Provisionar servicios de asistencia técnica especializada para la implementación de proyectos productivos	100	22	22	22
Provisionar servicios de asistencia técnica especializada para la implementación de proyectos productivos	100	100	100	100
Organizaciones con Servicios de asistencia técnica especializada para la implementación de proyectos productivos, provisionados (Organización)				
P 27 R 66 100 %		100	100	100
R.01.01.03.03.00-E Organizaciones de productores vinculadas al mercado formal	100	1	1.01	1.01
A.01.01.03.03.01-E Facilitar la participación de las organizaciones en eventos de comercialización a nivel local	100	26	26	26
Facilitar la participación de las organizaciones en eventos de comercialización a nivel local	100	100	100	100
Organizaciones en eventos de comercialización a nivel local, participando (Organización)				
P 2 R 28 100 %		100	100	100
A.01.01.03.03.02-E Brindar asistencia técnica especializada en temas de vinculación a mercados	100	74	74	74
Brindar asistencia técnica especializada en temas de vinculación a mercados	100	100	100	100
Asistencia técnica especializada a organizaciones en temas de vinculación a mercados, brindada (Organización)				
P 12 R 32 100 %		100	100	100
R.01.01.07.01.00-E Organizaciones del sector cooperativo capacitadas y con visión empresarial	100	4	4.04	4.04
A.01.01.07.01.01-E Capacitar a productores y productoras de las organizaciones usuarias, en materia de gestión empresarial y comercialización	100	90	90	90
Capacitar a productores y productoras de las organizaciones usuarias, en materia de gestión empresarial y comercialización	100	100	100	100
Productores y productoras de las organizaciones usuarias, en materia de gestión empresarial y comercialización, capacitados (Organización)				
P 10 R 192 100 %		100	100	100
A.01.01.07.01.02-E Dotar de información de mercado a las organizaciones usuarias	100	10	10	10
Dotar de información de mercado a las organizaciones usuarias	100	100	100	100
Información de mercado a las organizaciones usuarias, dotados (Organización)				
P 64 R 123 100 %		100	100	100
R.01.02.05.01.00-E Fomento de encadenamientos empresariales con las organizaciones	100	6	5.05	5.05
A.01.02.05.01.01-E Fortalecer Centros de Acopio para la transformación e incorporación de valor en la cadena hortofrutícola	100	95	95	95

	AF	AI	RP	AP
Fortalecer Centros de Acopio para la transformación e incorporación de valor en la cadena hortofrutícola	100	100	100	100
Centros de Acopio para la transformación e incorporación de valor en la cadena hortofrutícola, fortalecidos (Centro)				
P 4 R 13 100 %		100	100	100
A.01.02.05.01.02-E Facilitar la participación de las organizaciones en eventos de comercialización a nivel nacional e internacional	100	5	5	5
Facilitar la participación de las organizaciones en eventos de comercialización a nivel nacional e internacional	100	100	100	100
Participación de las organizaciones en eventos de comercialización a nivel nacional e internacional, facilitada (Organización)				
P 10 R 16 100 %		100	100	100
R.01.02.08.01.00-E Diversificación e Innovación de las actividades artesanales	100	1	1.01	1.01
A.01.02.08.01.01-E Elaborar e implementar planes de negocio de la cadena de artesanías	100	96	100	100
Elaborar e implementar planes de negocio de la cadena de artesanías	100	100	100	100
Planes de negocio de la cadena de artesanías, elaborados e implementados. (Plan)				
P 2 R 2 100 %		100	100	100
A.01.02.08.01.02-E Facilitar la participación de las organizaciones en eventos de comercialización de la cadena de artesanías	0	2	0	-1
Facilitar la participación de las organizaciones en eventos de comercialización de la cadena de artesanías	0	100	0	-1
Artesanos de las organizaciones en eventos de comercialización de la cadena de artesanías, participando				
P 0 R 20 0 %		40	0	-1
Mujer				
P 0 R 27 0 %		60	0	-1
A.01.02.08.01.03-E Capacitar a productores y productoras en materia de gestión empresarial, innovación, comercialización e información de la cadena de artesanías	0	2	0	-1
Capacitar a productores y productoras en materia de gestión empresarial, innovación, comercialización e información de la cadena de artesanías	0	100	0	-1
Productores y productoras en materia de gestión empresarial, innovación, comercialización e información de la cadena de artesanías, capacitados (Hombre)				
P 0 R 49 0 %		40	0	-1
Mujer				
P 0 R 69 0 %		60	0	-1
R.01.03.01.04.00-E Aumento en la disponibilidad de alimentos y mejoras en la economía familiar	100	1	1.01	1.01
A.01.03.01.04.01-E Asistir a productores y productoras a través de Escuelas de Campo para diversificación de la producción	100	100	100	100
Asistir a productores y productoras a través de Escuelas de Campo para diversificación de la producción	100	100	100	100
Productores y productoras a través de Escuelas de Campo para diversificación de la producción, asistidos (Hombre)				
P 400 R 2955 100 %		80	100	100
Mujer				
P 0 R 1241 0 %		20	0	-1
R.01.03.02.03.00-E Adopción de sistemas de producción innovadores	100	3	3.03	3.03
A.01.03.02.03.01-E Establecer Centros de Desarrollo Productivo para la transferencia de tecnología	0	2	0	-1
Establecer Centros de Desarrollo Productivo para la transferencia de tecnología	0	100	0	-1
Centros de Desarrollo Productivo para la transferencia de tecnología, establecidos (Centro)				
P 0 R 0 0 %		100	0	-1
A.01.03.02.03.02-E Dotar a productores y productoras con insumos (incentivos) para la adopción de la transferencia de tecnología	0	97	0	-1

	AF	AI	RP	AP		
Dotar a productores y productoras con insumos (incentivos) para la adopción de la transferencia de tecnología	0	100	0	-1		
Productores y productoras con insumos (incentivos) para la transferencia de tecnología, dotados (Hombre)	P 0	R 1573	0 %	80	0	-1
Mujer	P 0	R 587	0 %	20	0	-1
A.01.03.02.03.03-E Asesorar a productores y productoras en agricultura protegida	100	1	100	100		
Asesorar a productores y productoras en agricultura protegida	100	100	100	100		
Productores y productoras en agricultura protegida, asesorados (Hombre)	P 35	R 35	100 %	70	70	70
Mujer	P 7	R 7	100 %	30	30	30
R.01.03.03.01.00-E Mayor acceso a recursos crediticios en el sector rural, especialmente jóvenes y mujeres	67	1	1.01	0.67		
A.01.03.03.01.01-E Asistir y capacitar a productores para el acceso a financiamiento	100	18	18	18		
Asistir y capacitar a productores para el acceso a financiamiento	100	100	100	100		
Productores para el acceso a financiamiento, asistidos y capacitados (Hombre)	P 277	R 797	100 %	40	40	40
Mujer	P 418	R 989	100 %	60	60	60
A.01.03.03.01.02-E Fomentar los mecanismos financieros de promoción del ahorro y crédito	100	6	6	6		
Fomentar los mecanismos financieros de promoción del ahorro y crédito	100	100	100	100		
Grupos de ahorro, formados (Organización)	P 4	R 12	100 %	100	100	100
A.01.03.03.01.03-E Desarrollar mecanismos de acceso a fondos de inversión para iniciativas en grupos de jóvenes no formales	40	55	55	22		
Desarrollar mecanismos de acceso a fondos de inversión para iniciativas en grupos de jóvenes no formales	40	100	100	40		
Iniciativas de fondos de inversión para grupos organizados de hecho conformados por jóvenes, otorgados (Iniciativa)	P 20	R 8	40 %	100	100	40
A.01.03.03.01.04-E Fomentar el acceso al crédito rural en el sistema financiero formal y su vinculación a la banca	100	21	21	21		
Fomentar el acceso al crédito rural en el sistema financiero formal y su vinculación a la banca	100	100	100	100		
Número de personas con crédito rural y otros servicios del sistema financiero formal, vinculadas (Hombre)	P 56	R 261	100 %	50	50	50
Mujer	P 57	R 198	100 %	50	50	50
R.01.03.04.03.00-E Mejorar la rentabilidad y disponibilidad de alimentos, para consumo humano y comercialización	100	1	1.01	1.01		
A.01.03.04.03.01-E Capacitar e implementar Buenas Prácticas Agrícolas (BPA) y de Manufactura (BPM) en explotaciones agropecuarias	100	100	100	100		
Capacitar e implementar Buenas Prácticas Agrícolas (BPA) y de Manufactura (BPM) en explotaciones agropecuarias	100	100	100	100		
Productores de explotaciones agropecuarias en BPA y BPM, capacitados e implementando (Hombre)	P 118	R 577	100 %	60	60	60
Mujer	P 76	R 278	100 %	40	40	40
R.01.03.05.05.00-E Aumento en el volumen y disponibilidad de productos	100	6	5.05	5.05		

	AF	AI	RP	AP
agropecuarios				
A.01.03.05.05.01-E Implementar reservorios para riego	100	64	64	64
Implementar reservorios para riego	100	100	100	100
Reservorios para riego, establecidos (Reservorio)				
P 124 R 271 100 %		100	100	100
A.01.03.05.05.02-E Establecer sistemas de microriego para el cultivo de hortalizas, frutales y otros	100	36	36	36
Establecer sistemas de microriego para el cultivo de hortalizas, frutales y otros	100	100	100	100
Sistemas de microriego para el cultivo de hortalizas, frutales y otros, establecidos (Sistema)				
P 22 R 45 100 %		100	100	100
R.01.03.06.03.00-E Aplicación de sistemas de producción innovadores para el mejoramiento de suelos y producción	100	1	1.01	1.01
A.01.03.06.03.01-E Capacitar a familias en la implementación de buenas prácticas y obras de conservación de suelos	100	100	100	100
Capacitar a familias en la implementación de buenas prácticas y obras de conservación de suelos	100	100	100	100
Familias en la implementación de buenas prácticas y obras de conservación de suelos, capacitadas (Hombre)				
P 498 R 1734 100 %		60	60	60
Mujer				
P 132 R 807 100 %		40	40	40
R.01.03.07.01.00-E Mejorar la disponibilidad de granos básicos, para la comercialización	100	4	4.04	4.04
A.01.03.07.01.01-E Ampliar la infraestructura de almacenamiento para el acopio de granos básicos	100	100	100	100
Ampliar la infraestructura de almacenamiento para el acopio de granos básicos	100	100	100	100
Infraestructura de almacenamiento para el acopio de granos básicos, ampliada (Infraestructura)				
P 4 R 8 100 %		100	100	100
R.01.03.08.01.00-E Incremento del número de asociaciones cooperativas	83.33	1	1.01	0.84
A.01.03.08.01.01-E Promover la legalización en grupos de interés y organizaciones	83.33	100	100	83.33
Promover la legalización en grupos de interés y organizaciones	83.33	100	100	83.33
Grupos de interés y organizaciones, legalizadas (Grupo)				
P 6 R 5 83.33%		100	100	83.33
R.01.05.01.03.00-E Aumento en la disponibilidad de recursos para el cofinanciamiento de iniciativas productivas sustentables	100	2	2.02	2.02
A.01.05.01.03.01-E Desarrollar proyectos pesqueros y acuícolas con enfoque de sustentabilidad	100	94	94	94
Desarrollar proyectos pesqueros y acuícolas con enfoque de sustentabilidad	100	100	100	100
Organizaciones con proyectos pesqueros y acuícolas con enfoque de sustentabilidad, desarrollados				
P 1 R 1 100 %		100	100	100
A.01.05.01.03.03-E Facilitar la participación de productores y productoras en eventos de comercialización de las cadenas productivas pesquera y acuícola	100	2	2	2
Facilitar la participación de productores y productoras en eventos de comercialización de las cadenas productivas pesquera y acuícola	100	100	100	100
Participación de productores y productoras en eventos de comercialización de las cadenas productivas pesquera y acuícola, participando (Hombre)				
P 54 R 102 100 %		60	60	60
Mujer				
P 36 R 67 100 %		40	40	40
A.01.05.01.03.04-E Capacitar a productores y productoras en materia de gestión empresarial, comercialización e información de las cadenas productivas pesquera y acuícola	100	4	4	4

	AF	AI	RP	AP		
Capacitar a productores y productoras en materia de gestión empresarial, comercialización e información de las cadenas productivas pesquera y acuícola	100	100	100	100		
Productores y productoras en materia de gestión empresarial, comercialización, de las cadenas productivas pesquera y acuícola, capacitados e informados (Hombre)	P 206	R 383	100 %	60	60	60
Mujer	P 138	R 248	100 %	40	40	40
R.01.05.03.02.00-E Aumento de la disponibilidad de recursos y servicios para el financiamiento e implementación de iniciativas productivas y sociales	100	1	1.01	1.01		
A.01.05.03.02.01-E Desarrollar proyectos productivos con enfoque territorial rural y de sustentabilidad, implementados en el Golfo de Fonseca	100	100	100	100		
Desarrollar proyectos productivos con enfoque territorial rural y de sustentabilidad, implementados en el Golfo de Fonseca	100	100	100	100		
Organización con proyecto productivo con enfoque territorial rural y de sustentabilidad implementados en el Golfo de Fonseca, ejecutado (Organización)	P 1	R 3	100 %	100	100	100
R.01.05.04.01.00-E Aumento de la disponibilidad de recursos y servicios para el financiamiento e implementación de iniciativas productivas y sociales	100	2	2.02	2.02		
A.01.05.04.01.01-E Desarrollar proyectos productivos con enfoque territorial rural y de sustentabilidad, implementados en la zona del Trifinio y Cuenca del Río Lempa	100	100	100	100		
Desarrollar proyectos productivos con enfoque territorial rural y de sustentabilidad, implementados en la zona del Trifinio y Cuenca del Río Lempa	100	100	100	100		
Proyectos productivos con enfoque territorial rural y de sustentabilidad, implementados en la zona del Trifinio y Cuenca del Río Lempa, ejecutados ((Organización)	P 6	R 8	100 %	100	100	100
R.01.10.06.01.00-E Aumento de la disponibilidad de recursos y servicios para el financiamiento e implementación de iniciativas productivas y de servicios	100	1	1.01	1.01		
A.01.10.06.01.01-E Elaborar e implementar planes de negocio de turismo rural	100	90	90	90		
Elaborar e implementar planes de negocio de turismo rural	100	100	100	100		
Organizaciones con planes de negocio de turismo rural, elaborados e implementados (Organización)	P 1	R 2	100 %	100	100	100
A.01.10.06.01.02-E Facilitar la participación de productores y productoras en eventos de comercialización de turismo rural	100	4	4	4		
Facilitar la participación de productores y productoras en eventos de comercialización de turismo rural	100	100	100	100		
Productores y productoras en eventos de comercialización de turismo rural, participando (Hombre)	P 4	R 8	100 %	40	40	40
Mujer	P 6	R 11	100 %	60	60	60
A.01.10.06.01.03-E Capacitar a productores y productoras en materia de gestión empresarial, comercialización e información de turismo rural	100	6	6	6		
Capacitar a productores y productoras en materia de gestión empresarial, comercialización e información de turismo rural	100	100	100	100		
Productores y productoras en materia de gestión empresarial y comercialización de turismo rural, capacitados e informados	P 34	R 70	100 %	60	60	60
Mujer	P 21	R 36	100 %	40	40	40
R.05.03.01.03.00-E Estructuras municipales territoriales fortalecidas en su capacidad de gestión	100	1	1.01	1.01		

	AF	AI	RP	AP
A.05.03.01.03.01-E Fortalecer la gestión municipal territorial, en las áreas de juventud, género y planificación con enfoque de cadenas de valor	100	20	20	20
Fortalecer la gestión municipal territorial, en las áreas de juventud, género y planificación con enfoque de cadenas de valor	100	100	100	100
Planes de gestión municipal territorial, en las áreas de juventud, género y planificación con enfoque de cadenas de valor, elaborados				
P 5 R 52 100 %		100	100	100
A.05.03.01.03.02-E Implementar acciones de formación sobre erradicación del trabajo infantil, género, juventud y liderazgo	100	80	80	80
Implementar acciones de formación sobre erradicación del trabajo infantil, género, juventud y liderazgo	100	100	100	100
Acciones de formación sobre erradicación del trabajo infantil, género, juventud y liderazgo, implementadas (Hombre)				
P 189 R 414 100 %		20	20	20
Mujer				
P 192 R 395 100 %		30	30	30
Eventos de sensibilización en erradicación del trabajo infantil, desarrollados (Evento)				
P 17 R 31 100 %		50	50	50
A.05.03.01.03.02-E Plan de Desarrollo Integral para la Juventud Rural de El Salvador, implementado	100	1	1.01	1.01
A.05.03.02.04.01-E Fortalecer las redes de jóvenes territoriales	100	45	45	45
Fortalecer las redes de jóvenes territoriales	100	100	100	100
Planes de Redes de jóvenes territoriales fortalecidos a través de eventos y convenios, elaborados (Plan)				
P 24 R 60 100 %		100	100	100
A.05.03.02.04.02-E Implementar programa de becas para la formación técnica y vocacional	100	55	55	55
Implementar programa de becas para la formación técnica y vocacional	100	100	100	100
Programa de becas para la formación técnica y vocacional, implementado (Beca)				
P 150 R 335 100 %		100	100	100
R.06.02.01.01:00-E Servicios Básicos en los hogares rurales mejorados	100	9	9.09	9.09
A.06.02.01.01.01-E Construir obras de infraestructura básica en hogares rurales	100	100	100	100
Construir obras de infraestructura básica en hogares rurales	100	100	100	100
Obras de infraestructura básica en hogares rurales, construidas (Obra)				
P 1871 R 4077 100 %		100	100	100
R.07.02.01.01:00-E Aumento de la disponibilidad de agua para actividades domésticas y productivas en zonas rurales, por medio de estructuras de captación	100	6	6.06	6.06
A.07.02.01.01.01-E Dotar a familias de equipo para la elaboración de infraestructura social para el almacenamiento de agua para usos múltiples	100	100	100	100
Dotar a familias de equipo para la elaboración de infraestructura social para el almacenamiento de agua para usos múltiples	100	100	100	100
Equipos y materiales para construcción de Infraestructura para el almacenamiento de agua para usos múltiples, entregados (Infraestructura)				
P 442 R 979 100 %		100	100	100
R.07.04.06.06:00-E Aumento de la disponibilidad de recursos y servicios para el financiamiento e implementación de iniciativas de servicios eco-sistémicos	0	1	0	-1
A.07.04.06.06.01-E Implementar proyectos de compensación por servicios eco-sistémicos	0	100	0	-1
Implementar proyectos de compensación por servicios eco-sistémicos	0	100	0	-1
Implementar proyectos de compensación por servicios eco-sistémicos (Proyecto)				
P 0 R 1 0 %		100	0	-1
R.07.05.02.01:00-E Sensibilización de actores locales para la conservación de ecosistemas, a través de la implementación de Campañas de Educación	100	1	1.01	1.01

	AF	AI	RP	AP
Ambiental				
A.07.05.02.01.01-E Implementar Campaña de Educación Ambiental en escuelas del sector rural	100	100	100	100
Implementar Campaña de Educación Ambiental en escuelas del sector rural	100	100	100	100
Escuelas del Sector Rural con Campaña de Educación Ambiental, implementada (Escuela)				
P 4 R 10 100 %		100	100	100
R.07.05.03.02.00-E Aumento de la disponibilidad de recursos y servicios para el financiamiento e implementación de iniciativas de agricultura sustentable	100	1	1.01	1.01
A.07.05.03.02.01-E Invertir en infraestructura ambiental para la aplicación de buenas prácticas agrícolas	100	100	100	100
Invertir en infraestructura ambiental para la aplicación de buenas prácticas agrícolas	100	100	100	100
Obras de infraestructura ambiental para la aplicación de buenas prácticas agrícolas, financiadas (Obra)				
P 132 R 395 100 %		100	100	100
R.12.06.04.00-O Coordinación en la implementación y seguimiento de los proyectos	100	18	18.18	18.18
A.12.06.04.01-O Coordinar la Implementación y seguimiento de los proyectos para el Desarrollo Rural	100	100	100	100
Coordinar la implementación y seguimiento de los proyectos para el Desarrollo Rural	100	100	100	100
Informes de coordinación y seguimiento a los proyectos para el Desarrollo Rural, elaborados (Informe)				
P 22 R 70 100 %		100	100	100

Mes(es) Informado(s): Julio - Septiembre Año 2016 Avance Físico del Proyecto 95.72 %

MINISTERIO DE AGRICULTURA Y GANADERÍA
OFICINA DE PLANIFICACIÓN AGROPECUARIA
DIVISIÓN DE SEGUIMIENTO Y EVALUACIÓN

MEMORIA DE CÁLCULO DEL AVANCE FÍSICO DE LOS PROYECTOS INCLUIDOS EN EL SISTEMA DE SEGUIMIENTO SECTORIAL (SSS)

	AF	AI	RP	AP
PROYECTO DGDR REPROGRAMADO				
R.01.01.02.01.00-E Reactivación del sector cafetalero	76.74	16	16	12.27
A.01.01.02.01.06-E Transferir tecnologías a productores de café	76.74	100	100	76.74
Transferir tecnologías a productores de café	76.74	100	100	76.74
Organizaciones con asistencia técnica integral e incentivos, recibidos (Organización)				
P 43 R 33 76.74%		100	100	76.74
R.01.01.02.13.00-E Desarrollo/Fortalecimiento de Cadenas con alto valor agregado competitivas	92.57	12	12	11.1
A.01.01.02.13.01-E Desarrollar encadenamientos empresariales a través del cofinanciamiento de iniciativas productivas agropecuarias	90.91	78	78	70.9
Desarrollar encadenamientos empresariales a través del cofinanciamiento de iniciativas productivas agropecuarias	90.91	100	100	90.91
Encadenamientos empresariales a través del cofinanciamiento de iniciativas productivas agropecuarias, desarrolladas (Iniciativa)				
P 44 R 40 90.9 %		100	100	90.91
A.01.01.02.13.02-E Provisionar servicios de asistencia técnica especializada para la implementación de proyectos productivos	98.51	22	22	21.67
Provisionar servicios de asistencia técnica especializada para la implementación de proyectos productivos	98.51	100	100	98.51
Organizaciones con Servicios de asistencia técnica especializada para la implementación de proyectos productivos, provisionados (Organización)				
P 67 R 66 98.5 %		100	100	98.51
R.01.01.03.03.00-E Organizaciones de productores vinculadas al mercado formal	100	1	1	1
A.01.01.03.03.01-E Facilitar la participación de las organizaciones en eventos de comercialización a nivel local	100	26	26	26
Facilitar la participación de las organizaciones en eventos de comercialización a nivel local	100	100	100	100
Organizaciones en eventos de comercialización a nivel local, participando (Organización)				
P 28 R 28 100 %		100	100	100
A.01.01.03.03.02-E Brindar asistencia técnica especializada en temas de vinculación a mercados	100	74	74	74
Brindar asistencia técnica especializada en temas de vinculación a mercados	100	100	100	100
Asistencia técnica especializada a organizaciones en temas de vinculación a mercados, brindada (Organización)				
P 32 R 32 100 %		100	100	100
R.01.01.07.01.00-E Organizaciones del sector cooperativo capacitadas y con visión empresarial	99.84	4	4	3.99
A.01.01.07.01.01-E Capacitar a productores y productoras de las organizaciones usuarias, en materia de gestión empresarial y comercialización	100	90	90	90
Capacitar a productores y productoras de las organizaciones usuarias, en materia de gestión empresarial y comercialización	100	100	100	100
Productores y productoras de las organizaciones usuarias, en materia de gestión empresarial y comercialización, capacitados (Organización)				
P 162 R 192 100 %		100	100	100
A.01.01.07.01.02-E Dotar de información de mercado a las organizaciones usuarias	98.4	10	10	9.84
Dotar de información de mercado a las organizaciones usuarias	98.4	100	100	98.4
Información de mercado a las organizaciones usuarias, dotados (Organización)				
P 125 R 123 98.4 %		100	100	98.4
R.01.02.05.01.00-E Fomento de encadenamientos empresariales con las organizaciones	100	5	5	5
A.01.02.05.01.01-E Fortalecer Centros de Acopio para la transformación e incorporación de valor en la cadena hortofrutícola	100	95	95	95

	AF	AI	RP	AP
Fortalecer Centros de Acopio para la transformación e incorporación de valor en la cadena hortofrutícola	100	100	100	100
Centros de Acopio para la transformación e incorporación de valor en la cadena hortofrutícola, fortalecidos (Centro)				
P 9 R 13 100 %		100	100	100
A.01.02.05.01.02-E Facilitar la participación de las organizaciones en eventos de comercialización a nivel nacional e internacional	100	5	5	5
Facilitar la participación de las organizaciones en eventos de comercialización a nivel nacional e internacional	100	100	100	100
Participación de las organizaciones en eventos de comercialización a nivel nacional e internacional, facilitada (Organización)				
P 16 R 16 100 %		100	100	100
R.01.02.08.01.00-E Diversificación e innovación de las actividades artesanales	68	1	1	0,68
A.01.02.08.01.01-E Elaborar e implementar planes de negocio de la cadena de artesanías	66.67	96	96	64
Elaborar e implementar planes de negocio de la cadena de artesanías	66.67	100	100	66.67
Planes de negocio de la cadena de artesanías, elaborados e implementados. (Plan)				
P 3 R 2 66.66%		100	100	66.67
A.01.02.08.01.02-E Facilitar la participación de las organizaciones en eventos de comercialización de la cadena de artesanías	100	2	2	2
Facilitar la participación de las organizaciones en eventos de comercialización de la cadena de artesanías	100	100	100	100
Artisanos de las organizaciones en eventos de comercialización de la cadena de artesanías, participando				
P 20 R 20 100 %		40	40	40
Mujer				
P 27 R 27 100 %		60	60	60
A.01.02.08.01.03-E Capacitar a productores y productoras en materia de gestión empresarial, innovación, comercialización e información de la cadena de artesanías	100	2	2	2
Capacitar a productores y productoras en materia de gestión empresarial, innovación, comercialización e información de la cadena de artesanías	100	100	100	100
Productores y productoras en materia de gestión empresarial, innovación, comercialización e información de la cadena de artesanías, capacitados (Hombre)				
P 49 R 49 100 %		40	40	40
Mujer				
P 69 R 69 100 %		60	60	60
R.01.03.01.04.00-E Aumento en la disponibilidad de alimentos y mejoras en la economía familiar	100	1	1	1
A.01.03.01.04.01-E Asistir a productores y productoras a través de Escuelas de Campo para diversificación de la producción	100	100	100	100
Asistir a productores y productoras a través de Escuelas de Campo para diversificación de la producción	100	100	100	100
Productores y productoras a través de Escuelas de Campo para diversificación de la producción, asistidos (Hombre)				
P 2955 R 2955 100 %		80	80	80
Mujer				
P 1241 R 1241 100 %		20	20	20
R.01.03.02.03.00-E Adopción de sistemas de producción innovadores	100	3	3	3
A.01.03.02.03.01-E Establecer Centros de Desarrollo Productivo para la transferencia de tecnología	0	2	0	-1
Establecer Centros de Desarrollo Productivo para la transferencia de tecnología	0	100	0	-1
Centros de Desarrollo Productivo para la transferencia de tecnología, establecidos (Centro)				
P 0 R 0 0 %		100	0	-1
A.01.03.02.03.02-E Dotar a productores y productoras con insumos (incentivos) para la adopción de la transferencia de tecnología	100	97	98.98	98.98

	AF	AI	RP	AP
Dotar a productores y productoras con insumos (incentivos) para la adopción de la transferencia de tecnología	100	100	100	100
Productores y productoras con insumos (incentivos) para la transferencia de tecnología, dotados (Hombre)				
P 1473 R 1573 100 %		80	80	80
Mujer				
P 587 R 587 100 %		20	20	20
A.01.03.02.03.03-E Asesorar a productores y productoras en agricultura protegida	100	1	1.02	1.02
Asesorar a productores y productoras en agricultura protegida	100	100	100	100
Productores y productoras en agricultura protegida, asesorados (Hombre)				
P 35 R 35 100 %		70	70	70
Mujer				
P 7 R 7 100 %		30	30	30
R.01.03.03.01.00-E Mayor acceso a recursos crediticios en el sector rural, especialmente jóvenes y mujeres	64.99	1	1	0.64
A.01.03.03.01.01-E Asistir y capacitar a productores para el acceso a financiamiento	100	18	18	18
Asistir y capacitar a productores para el acceso a financiamiento	100	100	100	100
Productores para el acceso a financiamiento, asistidos y capacitados (Hombre)				
P 777 R 797 100 %		40	40	40
Mujer				
P 979 R 989 100 %		60	60	60
A.01.03.03.01.02-E Fomentar los mecanismos financieros de promoción del ahorro y crédito	100	6	6	6
Fomentar los mecanismos financieros de promoción del ahorro y crédito	100	100	100	100
Grupos de ahorro, formados (Organización)				
P 10 R 12 100 %		100	100	100
A.01.03.03.01.03-E Desarrollar mecanismos de acceso a fondos de inversión para iniciativas en grupos de jóvenes no formales	36.36	55	55	19.99
Desarrollar mecanismos de acceso a fondos de inversión para iniciativas en grupos de jóvenes no formales	36.36	100	100	36.36
Iniciativas de fondos de inversión para grupos organizados de hecho conformados por jóvenes, otorgados (Iniciativa)				
P 22 R 8 36.36%		100	100	36.36
A.01.03.03.01.04-E Fomentar el acceso al crédito rural en el sistema financiero formal y su vinculación a la banca	100	21	21	21
Fomentar el acceso al crédito rural en el sistema financiero formal y su vinculación a la banca	100	100	100	100
Número de personas con crédito rural y otros servicios del sistema financiero formal, vinculadas (Hombre)				
P 218 R 261 100 %		50	50	50
Mujer				
P 195 R 198 100 %		50	50	50
R.01.03.04.03.00-E Mejorar la rentabilidad y disponibilidad de alimentos, para consumo humano y comercialización	100	1	1	1
A.01.03.04.03.01-E Capacitar e implementar Buenas Prácticas Agrícolas (BPA) y de Manufactura (BPM) en explotaciones agropecuarias	100	100	100	100
Capacitar e implementar Buenas Prácticas Agrícolas (BPA) y de Manufactura (BPM) en explotaciones agropecuarias	100	100	100	100
Productores de explotaciones agropecuarias en BPA y BPM, capacitados e implementando (Hombre)				
P 363 R 577 100 %		60	60	60
Mujer				
P 176 R 278 100 %		40	40	40
R.01.03.05.05.00-E Aumento en el volumen y disponibilidad de productos	91.46	6	6	4.67

	AF	AI	RP	AP
agropecuarios				
A.01.03.05.05.01-E Implementar reservorios para riego	100	64	64	64
Implementar reservorios para riego	100	100	100	100
Reservorios para riego, establecidos (Reservorio)				
P 248 R 271 100 %		100	100	100
A.01.03.05.05.02-E Establecer sistemas de microriego para el cultivo de hortalizas, frutales y otros	76.27	36	36	27.45
Establecer sistemas de microriego para el cultivo de hortalizas, frutales y otros	76.27	100	100	76.27
Sistemas de microriego para el cultivo de hortalizas, frutales y otros, establecidos (Sistema)				
P 59 R 45 76.27%		100	100	76.27
R.01.03.06.03.00-E Aplicación de sistemas de producción innovadores para el mejoramiento de suelos y producción	99.23	1	1	0.99
A.01.03.06.03.01-E Capacitar a familias en la implementación de buenas prácticas y obras de conservación de suelos	99.23	100	100	99.23
Capacitar a familias en la implementación de buenas prácticas y obras de conservación de suelos	99.23	100	100	99.23
Familias en la implementación de buenas prácticas y obras de conservación de suelos, capacitadas (Hombre)				
P 1742 R 1734 99.54%		60	60	59.72
Mujer				
P 817 R 807 98.77%		40	40	39.51
R.01.03.07.01.00-E Mejorar la disponibilidad de granos básicos, para la comercialización	100	4	4	4
A.01.03.07.01.01-E Ampliar la infraestructura de almacenamiento para el acopio de granos básicos	100	100	100	100
Ampliar la infraestructura de almacenamiento para el acopio de granos básicos	100	100	100	100
Infraestructura de almacenamiento para el acopio de granos básicos, ampliada (Infraestructura)				
P 8 R 8 100 %		100	100	100
R.01.03.08.01.00-E Incremento del número de asociaciones cooperativas	71.43	1	1	0.71
A.01.03.08.01.01-E Promover la legalización en grupos de interés y organizaciones	71.43	100	100	71.43
Promover la legalización en grupos de interés y organizaciones	71.43	100	100	71.43
Grupos de interés y organizaciones, legalizadas (Grupo)				
P 7 R 5 71.42%		100	100	71.43
R.01.05.01.03.00-E Aumento en la disponibilidad de recursos para el cofinanciamiento de iniciativas productivas sustentables	52.68	2	2	1.05
A.01.05.01.03.01-E Desarrollar proyectos pesqueros y acuícolas con enfoque de sustentabilidad	50	94	94	47
Desarrollar proyectos pesqueros y acuícolas con enfoque de sustentabilidad	50	100	100	50
Organizaciones con proyectos pesqueros y acuícolas con enfoque de sustentabilidad, desarrollados				
P 2 R 1 50 %		100	100	50
A.01.05.01.03.03-E Facilitar la participación de productores y productoras en eventos de comercialización de las cadenas productivas pesquera y acuícola	94.45	2	2	1.88
Facilitar la participación de productores y productoras en eventos de comercialización de las cadenas productivas pesquera y acuícola	94.45	100	100	94.45
Participación de productores y productoras en eventos de comercialización de las cadenas productivas pesquera y acuícola, participando (Hombre)				
P 106 R 102 96.22%		60	60	57.74
Mujer				
P 73 R 67 91.78%		40	40	36.71
A.01.05.01.03.04-E Capacitar a productores y productoras en materia de gestión empresarial, comercialización e información de las cadenas productivas pesquera y acuícola	95.17	4	4	3.8

	AF	AI	RP	AP		
Capacitar a productores y productoras en materia de gestión empresarial, comercialización e información de las cadenas productivas pesquera y acuícola	95.17	100	100	95.17		
Productores y productoras en materia de gestión empresarial, comercialización, de las cadenas productivas pesquera y acuícola, capacitados e informados (Hombre)	P 403	R 383	95.03%	60	60	57.02
Mujer	P 260	R 248	95.38%	40	40	38.15
R.01.05.03.02.00-E Aumento de la disponibilidad de recursos y servicios para el financiamiento e implementación de iniciativas productivas y sociales	100	1	1	1		
A.01.05.03.02.01-E Desarrollar proyectos productivos con enfoque territorial rural y de sustentabilidad, implementados en el Golfo de Fonseca	100	100	100	100		
Desarrollar proyectos productivos con enfoque territorial rural y de sustentabilidad, implementados en el Golfo de Fonseca	100	100	100	100		
Organización con proyecto productivo con enfoque territorial rural y de sustentabilidad implementados en el Golfo de Fonseca, ejecutado (Organización)	P 3	R 3	100 %	100	100	100
R.01.05.04.01.00-E Aumento de la disponibilidad de recursos y servicios para el financiamiento e implementación de iniciativas productivas y sociales	100	2	2	2		
A.01.05.04.01.01-E Desarrollar proyectos productivos con enfoque territorial rural y de sustentabilidad, implementados en la zona del Trifinio y Cuenca del Río Lempa	100	100	100	100		
Desarrollar proyectos productivos con enfoque territorial rural y de sustentabilidad, implementados en la zona del Trifinio y Cuenca del Río Lempa	100	100	100	100		
Proyectos productivos con enfoque territorial rural y de sustentabilidad, implementados en la zona del Trifinio y Cuenca del Río Lempa, ejecutados ((Organización)	P 6	R 8	100 %	100	100	100
R.01.10.06.01.00-E Aumento de la disponibilidad de recursos y servicios para el financiamiento e implementación de iniciativas productivas y de servicios	100	1	1	1		
A.01.10.06.01.01-E Elaborar e implementar planes de negocio de turismo rural	100	90	90	90		
Elaborar e implementar planes de negocio de turismo rural	100	100	100	100		
Organizaciones con planes de negocio de turismo rural, elaborados e implementados (Organización)	P 2	R 2	100 %	100	100	100
A.01.10.06.01.02-E Facilitar la participación de productores y productoras en eventos de comercialización de turismo rural	100	4	4	4		
Facilitar la participación de productores y productoras en eventos de comercialización de turismo rural	100	100	100	100		
Productores y productoras en eventos de comercialización de turismo rural, participando (Hombre)	P 7	R 8	100 %	40	40	40
Mujer	P 10	R 11	100 %	60	60	60
A.01.10.06.01.03-E Capacitar a productores y productoras en materia de gestión empresarial, comercialización e información de turismo rural	100	6	6	6		
Capacitar a productores y productoras en materia de gestión empresarial, comercialización e información de turismo rural	100	100	100	100		
Productores y productoras en materia de gestión empresarial y comercialización de turismo rural, capacitados e informados	P 64	R 70	100 %	60	60	60
Mujer	P 36	R 36	100 %	40	40	40
R.05.03.01.03.00-E Estructuras municipales territoriales fortalecidas en su capacidad de gestión	99.35	1	1	0.99		

	AF	AI	RP	AP
A.05.03.01.03.01-E Fortalecer la gestión municipal territorial, en las áreas de juventud, género y planificación con enfoque de cadenas de valor	100	20	20	20
Fortalecer la gestión municipal territorial, en las áreas de juventud, género y planificación con enfoque de cadenas de valor	100	100	100	100
Planes de gestión municipal territorial, en las áreas de juventud, género y planificación con enfoque de cadenas de valor, elaborados				
P 31 R 52 100 %		100	100	100
A.05.03.01.03.02-E Implementar acciones de formación sobre erradicación del trabajo infantil, género, juventud y liderazgo	99.19	80	80	79.35
Implementar acciones de formación sobre erradicación del trabajo infantil, género, juventud y liderazgo	99.19	100	100	99.19
Acciones de formación sobre erradicación del trabajo infantil, género, juventud y liderazgo, implementadas (Hombre)				
P 413 R 414 100 %		20	20	20
Mujer				
P 406 R 395 97.29%		30	30	29.19
Eventos de sensibilización en erradicación del trabajo infantil, desarrollados (Evento)				
P 31 R 31 100 %		50	50	50
A.05.03.01.03.02-E Plan de Desarrollo Integral para la Juventud Rural de El Salvador, implementado	95.09	1	1	0.95
A.05.03.02.04.01-E Fortalecer las redes de jóvenes territoriales	90.91	45	45	40.9
Fortalecer las redes de jóvenes territoriales	90.91	100	100	90.91
Planes de Redes de jóvenes territoriales fortalecidos a través de eventos y convenios, elaborados (Plan)				
P 66 R 60 90.9 %		100	100	90.91
A.05.03.02.04.02-E Implementar programa de becas para la formación técnica y vocacional	98.53	55	55	54.19
Implementar programa de becas para la formación técnica y vocacional	98.53	100	100	98.53
Programa de becas para la formación técnica y vocacional, implementado (Beca)				
P 340 R 335 98.52%		100	100	98.53
R.06.02.01.01.00-E Servicios Básicos en los hogares rurales mejorados	100	9	9	9
A.06.02.01.01.01-E Construir obras de infraestructura básica en hogares rurales	100	100	100	100
Construir obras de infraestructura básica en hogares rurales	100	100	100	100
Obras de infraestructura básica en hogares rurales, construidas (Obra)				
P 3266 R 4077 100 %		100	100	100
R.07.02.01.01.00-E Aumento de la disponibilidad de agua para actividades domésticas y productivas en zonas rurales, por medio de estructuras de captación	100	6	6	6
A.07.02.01.01.01-E Dotar a familias de equipo para la elaboración de infraestructura social para el almacenamiento de agua para usos múltiples	100	100	100	100
Dotar a familias de equipo para la elaboración de infraestructura social para el almacenamiento de agua para usos múltiples	100	100	100	100
Equipos y materiales para construcción de Infraestructura para el almacenamiento de agua para usos múltiples, entregados (Infraestructura)				
P 832 R 979 100 %		100	100	100
R.07.04.06.06.00-E Aumento de la disponibilidad de recursos y servicios para el financiamiento e implementación de iniciativas de servicios eco-sistémicos	100	1	1	1
A.07.04.06.06.01-E Implementar proyectos de compensación por servicios eco-sistémicos	100	100	100	100
Implementar proyectos de compensación por servicios eco-sistémicos	100	100	100	100
Implementar proyectos de compensación por servicios eco-sistémicos (Proyecto)				
P 1 R 1 100 %		100	100	100
R.07.05.02.01.00-E Sensibilización de actores locales para la conservación de ecosistemas, a través de la implementación de Campañas de Educación	83.33	1	1	0.83

	AF	AI	RP	AP
Ambiental				
A.07.05.02.01.01-E Implementar Campaña de Educación Ambiental en escuelas del sector rural	83.33	100	100	83.33
Implementar Campaña de Educación Ambiental en escuelas del sector rural	83.33	100	100	83.33
Escuelas del Sector Rural con Campaña de Educación Ambiental, implementada (Escuela)				
P 12 R 10 83.33%		100	100	83.33
R.07.05.03.02.00-E Aumento de la disponibilidad de recursos y servicios para el financiamiento e implementación de iniciativas de agricultura sustentable	100	1	1	1
A.07.05.03.02.01-E Invertir en infraestructura ambiental para la aplicación de buenas prácticas agrícolas	100	100	100	100
Invertir en infraestructura ambiental para la aplicación de buenas prácticas agrícolas	100	100	100	100
Obras de infraestructura ambiental para la aplicación de buenas prácticas agrícolas, financiadas (Obra)				
P 395 R 395 100 %		100	100	100
R.12.06.04.00-O Coordinación en la implementación y seguimiento de los proyectos	100	18	18	18
A.12.06.04.01-O Coordinar la implementación y seguimiento de los proyectos para el Desarrollo Rural	100	100	100	100
Coordinar la implementación y seguimiento de los proyectos para el Desarrollo Rural	100	100	100	100
Informes de coordinación y seguimiento a los proyectos para el Desarrollo Rural, elaborados (Informe)				
P 68 R 70 100 %		100	100	100
Mes(es) Informado(s): Enero - Septiembre	Año 2016	Avance Físico del Proyecto 92.77	%	

MINISTERIO DE AGRICULTURA Y GANADERIA
 OFICINA DE POLÍTICAS Y PLANIFICACION SECTORIAL
 DIVISION DE SEGUIMIENTO Y EVALUACION

MATRIZ 3. FORMATO TIPO PARA INFORME MENSUAL DEL PAO 2016

INSTITUCION : DIRECCIÓN GENERAL DE DESARROLLO RURAL-AMANECER RURAL

MES INFORMADO: JULIO 2016

RESULTADO	ACCION ESTRATEGICA	INDICADOR DE RESULTADO	No	UNIDAD DE MEDIDA	JULIO			OBSERVACIONES
					PROG	REAL	% EJEC.	
Desarrollo/Fortalecimiento de Cadenas con alto valor agregado competitivas.	Desarrollar encadenamientos empresariales a través del cofinanciamiento de iniciativas productivas agropecuarias	Encadenamientos empresariales a través del cofinanciamiento de iniciativas productivas agropecuarias, desarrolladas	1	Iniciativa	12	8	66%	Iniciativas correspondientes a los planes de negocios rurales aprobados en comité de inversión del 21 de julio: 1. ASOCIACION DE DESARROLLO INTEGRAL DEL CANTON LOS HOYOS, CASERIO NUEVO PORVENIR (ADINP), ubicada en el departamento de Cabañas, municipio Ilobasco, con una población beneficiaria de 16 mujeres y 20 hombres, por monto de \$38,832.00 en Granos Básicos; 2. ASOCIACION COOPERATIVA DE PRODUCCION AGROPECUARIA Y SERVICIOS MULTIPLES SALVADOR TRUJILLO DE R.L, ubicada en el departamento de Chalatenango, municipio Chalatenango, beneficiando a 19 hombres jóvenes y 16 mujeres jóvenes, por un monto de \$38,000 en Granos básicos; 3. ASOCIACION AGROPECUARIA CAFETALEROS DE LA LAGUNA DE R.L, ubicada en el departamento de Chalatenango, municipio La Laguna, beneficiando a 38 hombres y 18 mujeres, por un monto de \$19,410 en café; 4. ASOCIACION AGROPECUARIA GANADEROS "SAN JOSE SACARE" DE R.L., ubicada Chalatenango, municipio La Palma, beneficiando a 26 hombres y 8 mujeres por un monto de \$32,999 en café; 5. ASOCIACION AGROPECUARIA GANADEROS "SAN JOSE SACARE" DE R.L., ubicada Chalatenango, municipio La Palma, beneficiando a 26 hombres y 8 mujeres, por un monto de \$38,068 en granos básicos; Así mismo, se desarrollaron 3 iniciativas de negocios productivos: 1. Asociación Cooperativa de Producción Agroindustrial, Comercialización, Ahorro y Crédito de La Puebla, municipio de Ciudad Dolores, departamento de Cabañas, en la Cadena de Lácteos, por un monto de \$ 62,500.00, beneficiando a 18 hombres y 12 mujeres; 2. Sociedad Cooperativa Ganadera de la Zona Norte de El Salvador, municipio de Tejutla, Chalatenango, en la Cadena de Lácteos, por un monto de \$62,500.00, beneficiando a 25 hombres y 15 mujeres; y 3. Asociación de Desarrollo Local: "Comité de Reconstrucción y Desarrollo Económico, Social de Comunidades de Suchitoto, municipio de Suchitoto, Cuscatlán, por un monto de \$ 59,550.00, beneficiando a 45 hombres y 22 mujeres. La inversión en dicho período fue de: \$330,860.00
	Provisionar servicios de asistencia técnica especializada para la implementación de proyectos productivos	Organizaciones con Servicios de asistencia técnica especializada para la implementación de proyectos productivos, provisionados	2	Organización	4	5	100%	Se aprobaron recursos para contratación de asistencia técnica productiva para los tres proyectos de negocios y otras dos que se tienen recursos aprobados para implementar sistemas de Riego por aspersión y cultivo de granos básicos. El monto total aprobado es de \$ 32,400.00
Organizaciones de productores vinculadas al mercado formal.	Facilitar la participación de las organizaciones en eventos de comercialización a nivel local	Organizaciones en eventos de comercialización a nivel local, participando	3	Organización	0	0	0%	No había programación para el período que se informa
	Brindar asistencia técnica especializada en temas de vinculación a mercados	Asistencia técnica especializada a organizaciones en temas de vinculación a mercados, brindada	4	Organización	0	0	0%	No había programación para el período que se informa
Organizaciones del sector cooperativo capacitadas y con	Capacitar a productores y productoras de las organizaciones usuarias, en materia de gestión empresarial y comercialización	Productores y productoras de las organizaciones usuarias, en materia de gestión empresarial y comercialización, capacitados	5	Organización	0	0	0%	No había programación para el período que se informa

visión empresarial	Dotar de información de mercado a las organizaciones usuarias.	Información de mercado a las organizaciones usuarias, dotados	6	Organización	19	19	100%	Se continúa apoyando con información de mercado a las organizaciones, éstas son; ASALI, ACPA El Arco, AGASVI, Cerro de Plata, Sisiguayo, Zompopero, ACAAS, ACPA Los Pinos, AREZ, ACPROCALUCO, ADINP, acpa El Trujillo, ACPA La Laguna San José sacare y ASARA entre otras
Fomento de encadenamientos empresariales con las organizaciones	Fortalecer Centros de Acopio para la transformación e incorporación de valor en la cadena hortofrutícola	Centros de Acopio para la transformación e incorporación de valor en la cadena hortofrutícola, fortalecidos	7	Centro	2	1	50%	Se aprobaron los fondos y se encuentra en proceso de transferencia recursos financieros para la construcción de Centros de Acopio y empaque en Asociación Cooperativa de Comercialización y Producción Agrícola Gualococti, municipio de Gualococti, Morazán, por un monto de \$ 55,160.00 beneficiando a 24 hombres y 10 mujeres. En este periodo solo se obtuvo y procesó esta única demanda.
	Facilitar la participación de las organizaciones en eventos de comercialización a nivel nacional e internacional.	Participación de las organizaciones en eventos de comercialización a nivel nacional e internacional, facilitado	8	Organización	10	10	100%	Las organizaciones están utilizando los espacios del Agro Mercado del MAG, así como, las ferias municipales, del Buen Vivir y otras oportunidades para comercializar sus productos
Diversificación e Innovación de las actividades artesanales	Elaborar e implementar planes de negocio de la cadena de artesanías.	Planes de negocio de la cadena de artesanías, elaborados e implementados.	9	Organización	0	0	0%	No se tiene programación para el período que se informa
	Facilitar la participación de las organizaciones en eventos de comercialización de la cadena de artesanías.	Artesanos de las organizaciones en eventos de comercialización de la cadena de artesanías, participando	10	Hombre	0	0	0%	No se tiene programación para el período que se informa
			11	Mujer	0	0	0%	
	Capacitar a productores y productoras en materia de gestión empresarial, innovación, comercialización e información de la cadena de artesanías.	Productores y productoras en materia de gestión empresarial, innovación, comercialización e información de la cadena de artesanías, capacitados	12	Hombre	0	0	0%	No se tiene programación para el período que se informa
			13	Mujer	0	0	0%	
	Asistir a productores y productoras a través de establecimientos de Centros de Desarrollo Productivo de la cadena de artesanías.	Productores y productoras a través de Escuelas de campo i establecimientos de Centros de Desarrollo Productivo de la cadena de artesanías, asistidos	14	Hombre	0	0	0%	No se tiene programación para el período que se informa
15			Mujer	0	0	0%		
Adopción de sistemas de producción innovadores.	Establecer Centros de Desarrollo Productivo para la transferencia de tecnología.	Centros de Desarrollo Productivo para la transferencia de tecnología, establecidos	16	Centro	0	0	0%	No se tiene programación para el período que se informa
	Dotar a productores y productoras con insumos (incentivos) para la transferencia de tecnología.	Productores y productoras con insumos (incentivos) para la transferencia de tecnología, dotados	17	Hombre	0	0	0%	No se tiene programación para el período que se informa
			18	Mujer	0	0	0%	
	Asesorar a productores y productoras en agricultura protegida.	productores y productoras en agricultura protegida, asesorados	19	Hombre	35	35	100%	
20			Mujer	15	7	47%		

Mayor acceso a recursos crediticios en el sector rural, especialmente jóvenes y mujeres	Asistir y capacitar a productores para el acceso a financiamiento	Productores para el acceso a financiamiento, asistidos y capacitados	21	Hombre	60	146	100%	
			22	Mujer	35	338	100%	
	Fomentar los mecanismos financieros de promoción del ahorro y crédito	Mecanismos financieros de promoción del ahorro y crédito, fomentados	23	Organización	2	2	100%	
	Desarrollar mecanismos de acceso a fondos de inversión para iniciativas en grupos de jóvenes no formales	Iniciativas de fondos de inversión para grupos organizados de hecho conformados por jóvenes, otorgados	24	Iniciativa	10	2	20%	Se aprobaron recursos para apoyar iniciativas de trabajo con mujeres y jóvenes en el tema de Producción de carne y huevo de gallinas en la Asociación Cooperativa de La Reforma Agraria y Servicios Múltiples "Las Cocinas" y ACPA y Artesanal La bendición de Los Chilmates.
	Fomentar el acceso al crédito rural en el sistema financiero formal y su vinculación a la banca	Número de personas con crédito rural y otros servicios del sistema financiero formal, vinculadas	25	Hombre	18	20	100%	Se continúa incentivando a nuevas organizaciones con potencial evidente para ampliar y/o fortalecer sus negocios para que utilicen los recursos del sistema financiero formal
		26	Mujer	12	13	100%		
Mejorar la rentabilidad y disponibilidad de alimentos, para consumo humano y comercialización	Capacitar e implementar en Buenas Prácticas Agrícolas (BPA) y de Manufactura (BPM) en explotaciones agropecuarias	Productores de explotaciones agropecuarias en BPA y BPM, capacitados e implementando	27	Hombre	42	54	100%	Se continúan capacitando en BPA y BPM a socios de las Asociaciones Cooperativas siguientes: 1. ACPA Las Galeras de R.L, de La Unión beneficiando a 19 hombres y 3 mujeres; 2. ACPA y Servicios múltiples CUIYANIZ de R.L; de Santiago La Frontera, Santa Ana, beneficiando a 16 hombres y 11 mujeres; y ACPA El Rodeo de R.L, en Polorós, la Unión, beneficiando a 19 hombres y 6 mujeres.
			28	Mujer	28	20	100%	
Aumento en el volumen y disponibilidad de productos agropecuarios	Implementar reservorios para riego	Reservorios para riego, establecidos	29	Reservorio	10	116	100%	Se aprobaron y se tienen en proceso de transferencia recursos financieros para la construcción de reservorios en: 1- Asociación Cooperativa de Producción Agropecuaria Los Laureles Arriba, Jocoro, Morazán; 2- Asociación Cooperativa de Comercialización, Consumo, Producción Agroindustrial, Aprovechamiento, Ahorro, Crédito y Servicios Agropecuarios, Jocoro, Morazán; 3- Asociación de desarrollo Comunal Las Golondrinas, Cacaopera, Morazán; 4- Asociación Cooperativa de Producción Agropecuaria La Lina, Alegría, Usulután; 5- Asociación de Desarrollo Comunal Faro del Pacífico, Conchagua, Morazán; 6- Asociación Cooperativa de Producción Agropecuaria Segundo Montes, Guazapa, San Salvador; 7- Asociación Cooperativa de Producción Agropecuaria y Pesquera El Camulán, Metapán, Santa Ana; por un monto de \$139,282.95
	Establecer sistemas de microriego para el cultivo de hortalizas, frutales y otros	sistemas de microriego para el cultivo de hortalizas, frutales y otros, establecidos	30	Sistema	8	0	0%	Por estar en período de invierno, no se presentaron demandas de este apoyo para los CAEPF
Aplicación de sistemas de producción innovadores para el mejoramiento de suelos y producción	Capacitar a familias en la implementación de buenas prácticas y obras de conservación de suelos	Familias en la implementación de buenas prácticas y obras de conservación de suelos, capacitadas	31	Hombre	0	0	0%	No se tiene programación para el período que se informa
			32	Mujer	0	0	0%	
Mejorar la disponibilidad de granos básicos, para la comercialización	Ampliar la Infraestructura de almacenamiento para el acopio de granos básicos	Infraestructura de almacenamiento para el acopio de granos básicos, ampliada	33	Infraestructura	0	0	0%	No se tiene programación para el período que se informa
Incremento del número de asociaciones cooperativas	Promover la legalización en grupos de interés y organizaciones	Grupos de interés y organizaciones, legalizadas	34	Grupo	1	0	0%	Se continúa con los procesos para la legalización de las organizaciones apoyadas.

Aumento en la disponibilidad de recursos para el cofinanciamiento de iniciativas productivas sustentables	Desarrollar proyectos pesqueros y acuícolas con enfoque de sustentabilidad	Organizaciones con proyectos pesqueros y acuícolas con enfoque de sustentabilidad, desarrollados	35	Organización	0	0	0%	No se tiene programación para el periodo que se informa
	Facilitar la participación de productores y productoras en eventos de comercialización de las cadenas productivas pesquera y acuícola	Participación de productores y productoras en eventos de comercialización de las cadenas productivas pesquera y acuícola, participando	36	Hombre	0	0	0%	No se tiene programación para el periodo que se informa
			37	Mujer	0	0	0%	
	Capacitar a productores y productoras en materia de gestión empresarial, comercialización e información de las cadenas productivas pesquera y acuícola	Productores y productoras en materia de gestión empresarial, comercialización, de las cadenas productivas pesquera y acuícola, capacitados e informados	38	Hombre	36	62	100%	
39			Mujer	24	42	100%		
Aumento de la disponibilidad de recursos y servicios para el financiamiento e implementación de iniciativas productivas y sociales	Desarrollar proyectos productivos con enfoque territorial rural y de sustentabilidad, implementados en el Golfo de Fonseca.	Organización con proyecto productivo con enfoque territorial rural y de sustentabilidad implementados en el Golfo de Fonseca, ejecutado	40	Organización	0	0	0%	No se tiene programación para el periodo que se informa
Aumento de la disponibilidad de recursos y servicios para el financiamiento e implementación de iniciativas productivas y sociales	Desarrollar proyectos productivos con enfoque territorial rural y de sustentabilidad, implementados en la zona del Trifinio y Cuenca del Río Lempa	Proyectos productivos con enfoque territorial rural y de sustentabilidad, implementados en la zona del Trifinio y Cuenca del Río Lempa, ejecutados	41	Organización	0	0	0%	No se tiene programación para el periodo que se informa
Aumento de la disponibilidad de recursos y servicios para el financiamiento e implementación de iniciativas productivas y de servicios	Elaborar e implementar planes de negocio de turismo rural	Organizaciones con planes de negocio de turismo rural, elaborados e implementados	42	Organización	0	0	0%	No se tiene programación para el periodo que se informa
	Facilitar la participación de productores y productoras en eventos de comercialización de turismo rural	Productores y productoras en eventos de comercialización de turismo rural, participando	43	Hombre	0	0	0%	No se tiene programación para el periodo que se informa
			44	Mujer	0	0	0%	
	Capacitar a productores y productoras en materia de gestión empresarial, comercialización e información de turismo rural	Productores y productoras en materia de gestión empresarial y comercialización de turismo rural, capacitados e informados	45	Hombre	12	10	83%	
46			Mujer	8	5	63%		
Fortalecer la gestión municipal territorial, en las áreas de juventud, género y planificación con enfoque de cadenas de valor	Planes de gestión municipal territorial, en las áreas de juventud, género y planificación con enfoque de cadenas de valor, elaborados		47	Plan	5	5	100%	Se han finalizado los estudios de los 5 planes de Desarrollo Territorial Municipal con enfoque de cadenas y Género en los Municipios de Caluco, Torola, Nahuizalco, Santa Catarina Masahuat y El congo.

Estructuras municipales territoriales fortalecidas en su capacidad de gestión	Implementar acciones de formación sobre erradicación del trabajo infantil, género, juventud y liderazgo	Acciones de formación sobre erradicación del trabajo infantil, género, juventud y liderazgo, implementadas	48	Hombre	20	117	100%		
			49	Mujer	80	144	100%		
		Eventos de sensibilización en erradicación del trabajo infantil, desarrollados	50	Evento	4	12	100%		
Plan de Desarrollo Integral para la Juventud Rural de El Salvador, implementado	Fortalecer las redes de jóvenes territoriales	Planes de Redes de Jóvenes territoriales fortalecidos a través de eventos y convenios, elaborados	51	Plan	8	8	100%	Se han realizado 8 talleres en igual número de redes para el seguimiento de planes anuales, participación de 4 redes en JUVENTUR San Vicente, con 160 jóvenes y 20 emprendimientos. 83 jóvenes de 5 redes participando en formación de Juventud Emprende.	
	Implementar programa de becas para la formación técnica y vocacional	Programa de becas para la formación técnica y vocacional, implementado	52	Beca	80	30	38%	Para el mes de Agosto se tiene planificado un comité para la evaluación y aprobación de becas	
Servicios Básicos en los hogares rurales mejorados	Construir obras de infraestructura básica en hogares rurales	Obras de infraestructura básica en hogares rurales, construidas	53	Obra	987	909	92%	Se aprobaron fondos para la construcción de infraestructura básica para los hogares rurales y entrega de 309 Estufas y 250 Letrinas; por un monto de \$239,804.62	
Aumento de la disponibilidad de agua para actividades domésticas y productivas en zonas rurales, por medio de estructuras de captación	Dotar a familias de materiales y equipos para la elaboración de infraestructura para el almacenamiento de agua para usos múltiples	Equipos y materiales para construcción de infraestructura para el almacenamiento de agua para usos múltiples, entregados	54	Infraestructura	164	132	80%	Se aprobaron fondos para la construcción de 68 aljibes para el almacenamiento de agua por un monto de \$49,993.83	
Aumento de la disponibilidad de recursos y servicios para el financiamiento e implementación de iniciativas de servicios ecosistémicos	Implementar proyectos de compensación por servicios eco-sistémicos	Proyectos de compensación por servicios eco-sistémicos, implementados	55	Proyecto	0	0	0%	No se tiene programación para el período que se informa	
Sensibilización de actores locales para la conservación de ecosistemas, a través de la implementación de Campañas de Educación Ambiental	Implementar Campaña de Educación Ambiental en escuelas del sector rural	Escuelas del Sector Rural con Campaña de Educación Ambiental, implementada	56	Escuela	2	2	100%		
Aumento de la disponibilidad de recursos y servicios para el financiamiento e implementación de iniciativas de agricultura sustentable	invertir en Infraestructura ambiental para la aplicación de buenas prácticas agrícolas	Obras de infraestructura ambiental para la aplicación de buenas prácticas agrícolas, financiadas	57	Obra	125	130	100%	Se están construyendo las obras de conservación de suelos aprobados en los Comités del Programa, en esta meta también está contribuyendo la DGFCR del MAG a través de un convenio con Amanecer Rural.	
Coordinación en la implementación y seguimiento de los proyectos	Coordinar la implementación y seguimiento de los proyectos para el Desarrollo Rural	Informes de coordinación y seguimiento a los proyectos para el Desarrollo Rural, elaborados	58	Informe	8	8	100%		

MINISTERIO DE AGRICULTURA Y GANADERIA
OFICINA DE POLITICAS Y PLANIFICACION SECTORIAL
DIVISION DE SEGUIMIENTO Y EVALUACION

MATRIZ 3. FORMATO TIPO PARA INFORME MENSUAL DEL PAO 2016

INSTITUCION : DIRECCIÓN GENERAL DE DESARROLLO RURAL

MES INFORMADO: AGOSTO 2016

RESULTADO	ACCION ESTRATEGICA	INDICADOR DE RESULTADO	No.	UNIDAD DE MEDIDA	AGOSTO			OBSERVACIONES
					PROG	REAL	% EJEC.	
Transferir tecnologías a productores de café		organizaciones con asistencia técnica integral e incentivos recibidos	1	Organización	0	0	0%	No se tiene programación para el periodo que se informa
Desarrollo/Fortalecimiento de Cadenas con alto valor agregado competitivas.	Desarrollar encadenamientos empresariales a través del cofinanciamiento de iniciativas productivas agropecuarias	Encadenamientos empresariales a través del cofinanciamiento de iniciativas productivas agropecuarias, desarrolladas	2	Iniciativa	5	3	60	En este periodo se procesaron y gestionaron 2 iniciativas de negocios productivos: 1. Asociación Cooperativa de Comercialización, Producción Agroindustrial y aprovisionamiento de productos lácteos de Ganaderos del bajo Lempa de R.L. (BIOLAC), municipio de Tecoluca, departamento de San Vicente, en la Cadena de Lácteos, por un monto de \$ 62,500.00, beneficiando a 40 mujeres; 2. Asociación Cooperativa de Aprovisionamiento, Comercialización y producción Agroindustrial de café (ACAPAS), cantón Textipulco, municipio de San Pedro Puxtla, Huachapán, por un monto de \$ 45,000.00, beneficiando a 17 hombres y 3 mujeres; 3- Sociedad Cooperativa Productos de Marañón de Responsabilidad Limitada, Conchagua, La Unión, en la cadena de Frutas, por un monto de \$31,700.00, beneficiando a 242 hombres y 157 mujeres.
	Provisionar servicios de asistencia técnica especializada para la implementación de proyectos productivos	Organizaciones con Servicios de asistencia técnica especializada para la implementación de proyectos productivos, provisionados	3	Organización	11	12	100%	Se aprobaron recursos para contratación de asistencia técnica productiva para los encadenamientos empresariales; así como, para los proyectos lácteos, hortícolas y de riego
Organizaciones de productores vinculadas al mercado formal.	Facilitar la participación de las organizaciones en eventos de comercialización a nivel local	Organizaciones en eventos de comercialización a nivel local, participando	4	Organización	1	1	100%	Las organizaciones participan en los eventos a nivel municipal para promover y vender sus productos.
	Brindar asistencia técnica especializada en temas de vinculación a mercados	Asistencia técnica especializada a organizaciones en temas de vinculación a mercados, brindada	5	Organización	3	3	100%	Se está apoyando a las organizaciones con recursos financieros para la contratación de asistencia técnica sobre comercialización de sus productos y otros temas de vinculación a mercados.
Organizaciones del sector cooperativo capacitadas y con visión empresarial	Capacitar a productores y productoras de las organizaciones usuarias, en materia de gestión empresarial y comercialización	Productores y productoras de las organizaciones usuarias, en materia de gestión empresarial y comercialización, capacitados	6	Organización	10	20	100%	Se continúa apoyando con capacitación y asistencia técnica a las siguientes organizaciones: 1. ACPA El Garucho, municipio de Atiquizaya, Ahuachapán; 2. ACPA Nuevo Amanecer, municipio de Santiago de La Frontera; 3. ACPA Las Bromas, Atiquizaya, Ahuachapán; 4. ACPA Santa Rosa Guachipilín, Santa Ana; 5. ACPA Nuevo Nance Amarillo, Ahuachapán; 6. ACPA Caluco, Sonsonate; 7. ACOPAGA, San Francisco Menéndez, Ahuachapán; 8. SEDEOCCI, municipio de El Porvenir; 9. Juventud Rural del bajo Lempa, Tecoluca, San Vicente; 10. Asociación de Ganaderos de San Vicente; 11. Asociación de Regantos El Zapote (AREZ DE R.L.), Caluco, Sonsonate; 12. ACPA San Marcos Las Pozas, Atiquizaya; 13. Asociación Ganadera De Ahuachapán Sur; 14. Asociación Agropecuaria Ganaderos El Arco; 15. Asociación Cooperativa de Producción Agropecuaria Las Bromas, Atiquizaya; 16. ACPA y Pesquera Valles Unidos (ACOPAPVU de R.L.), San Francisco Menéndez; 17. Asociación de Desarrollo Juvenil del Municipio de Tacuba (ADEJUMUT), Tacuba; 18. Asociación Cooperativa de Comercialización y Aprovisionamiento de Productores Agrícolas El Salto (El Salto de R.L.); 19. ACPA ISLEMAR (ACOPAI DE R.L.), y 20. ACPA Brisas de Guajojo (BRISAS DE GUAJOYO DE R.L.).

	Dotar de información de mercado a las organizaciones usuarias.	Información de mercado a las organizaciones usuarias, dotados	7	Organización	20	18	90%	Se continúa apoyando a las organizaciones con información de precios de mercado generada en el Ministerio de Agricultura y Ganadería a través de la DGEA.
Fomento de encadenamientos empresariales con las organizaciones	Fortalecer Centros de Acopio para la transformación e incorporación de valor en la cadena hortofrutícola	Centros de Acopio para la transformación e incorporación de valor en la cadena hortofrutícola, fortalecidos	8	Centro	3	4	100%	Se aprobaron y se tienen en proceso de transacción recursos financieros 1. ACPA La Constanza, Proyecto construcción de 2 Casas mallas para la producción de hortalizas, ubicada en el municipio de Santa María, Usulután, con un monto de \$51,074.40, beneficiando a 13 hombres y 3 mujeres; ACATONACA de R.L. para Fortalecimiento de la producción de hortalizas bajo condiciones protegidas, ubicada en el cantón La Fuente, municipio de Tonacatepeque, San Salvador, por un monto de \$ 59,228.00, beneficiando a 34 hombres y 2 mujeres; 3. Asociación Cooperativa de Aprovisionamiento y Suministros Agropecuarios San Ramón de R.L.; para el Fortalecimiento de la producción escalonada de hortalizas en ambiente controlado y equipamiento del Centro de Acopio, ubicada en el cantón San Agustín, municipio de San Ramón, Cuscatlán, por un monto de \$53,200.00, beneficiando a 9 hombres y 6 mujeres; 4. Centro de Acopio de la ACPA El Crucito de R.L.; para la producción de hortalizas; ubicada en San Cristobal, Cuscatlán. Por un monto de US \$32,880 beneficiando a 8 hombres y 7 mujeres.
	Facilitar la participación de las organizaciones en eventos de comercialización a nivel nacional e internacional.	Participación de las organizaciones en eventos de comercialización a nivel nacional e internacional, facilitado	9	Organización	0	0	0%	No se tiene programación para el período que se informa
Diversificación e innovación de las actividades artesanales	Elaborar e implementar planes de negocio de la cadena de artesanías.	Planes de negocio de la cadena de artesanías, elaborados e implementados.	10	Organización	2	0	0%	No se hubo demanda de apoyo en esta actividad productiva durante el período que se informa.
	Facilitar la participación de las organizaciones en eventos de comercialización de la cadena de artesanías.	Artesanos de las organizaciones en eventos de comercialización de la cadena de artesanías, participando	11	Hombre	0	0	0%	No se tiene programación para el período que se informa
			12	Mujer	0	0	0%	
	Capacitar a productores y productoras en materia de gestión empresarial, innovación, comercialización e información de la cadena de artesanías.	Productores y productoras en materia de gestión empresarial, innovación, comercialización e información de la cadena de artesanías, capacitados	13	Hombre	0	0	0%	No se tiene programación para el período que se informa
			14	Mujer	0	0	0%	
	Asistir a productores y productoras a través de los establecimientos de Centros de Desarrollo Productivo de la cadena de artesanías.	Productores y productoras a través de los establecimientos de Centros de Desarrollo Productivo de la cadena de artesanías, asistidos	15	Hombre	0	0	0%	No se tiene programación para el período que se informa
16			Mujer	0	0	0%		
Adopción de sistemas de producción innovadores.	Establecer Centros de Desarrollo Productivo para la transferencia de tecnología.	Centros de Desarrollo Productivo para la transferencia de tecnología, establecidos	17	Centro	0	0	0%	No se tiene programación para el período que se informa
	Dotar a productores y productoras con insumos (incentivos) para la transferencia de tecnología.	Productores y productoras con insumos (incentivos) para la transferencia de tecnología, dotados	18	Hombre	0	0	0%	No se tiene programación para el período que se informa
			19	Mujer	0	0	0%	
	Asesorar a productores y productoras en agricultura protegida.	productores y productoras en agricultura protegida, asesorados	20	Hombre	0	0	0%	No se tiene programación para el período que se informa
			21	Mujer	0	0	0%	

Mayor acceso a recursos crediticios en el sector rural, especialmente jóvenes y mujeres	Asistir y capacitar a productores para el acceso a financiamiento	Productores para el acceso a financiamiento, asistidos y capacitados	22	Hombre	60	70	100%	Se continúa asesorando a organizaciones que están tramitando financiamiento del Sistema Financiero formal.
			23	Mujer	40	40	100%	
	Fomentar los mecanismos financieros de promoción del ahorro y crédito	Mecanismos financieros de promoción del ahorro y crédito, fomentados	24	Organización	1	2	100%	Se continúa trabajando con los grupos de ahorro comunitario
	Desarrollar mecanismos de acceso a fondos de inversión para iniciativas en grupos de jóvenes no formales	Iniciativas de fondos de inversión para grupos organizados de hecho conformados por jóvenes, otorgados	25	Iniciativa	0	2	0%	Se aprobaron iniciativas de: 1. Asociación de Desarrollo Comunal Nueva Esperanza, cantón Morro Grande, Guaymango, Ahuachapán, sobre Mejoramiento de la seguridad alimentaria y nutricional de jóvenes y sus grupos familiares, a través de la producción de huevo y carne de gallina, por un monto de \$4,000.00, beneficiando a 12 jóvenes y 4 adultos; y 2. en la Asociación Cooperativa de Producción Agropecuaria y Pesquera El Camulón de R.L., cantón Las Piedras, metapán, Santa Ana, sobre Mejoramiento de la seguridad alimentaria y nutricional de jóvenes y sus grupos familiares, a través de la producción de huevo y carne de gallina, por un monto de \$4,000.00, beneficiando a 27 jóvenes.
	Fomentar el acceso al crédito rural en el sistema financiero formal y su vinculación a la banca	Número de personas con crédito rural y otros servicios del sistema financiero formal, vinculadas	26	Hombre	18	20	100%	Se continúa incentivando a nuevas organizaciones con potencial evidente, para ampliar y/o fortalecer sus negocios, para que utilicen los recursos del Sistema Financiero Formal.
27	Mujer	12	13	100%				
Mejorar la rentabilidad y disponibilidad de alimentos, para consumo humano y comercialización	Capacitar o implementar en Buenas Prácticas Agrícolas (BPA) y de Manufactura (BPM) en explotaciones agropecuarias	Productores de explotaciones agropecuarias en BPA y BPM, capacitados e implementando	28	Hombre	26	199	100%	1- Asociación Cooperativa de Producción Agropecuaria Cerro Azul de R.L., cantón Progreso, Jucuarán, Usulután, beneficiando a 13 hombres y 5 mujeres; 2- Asociación Cooperativa de Producción Agropecuaria Cerro El Encantado de R.L., ubicada en cantón Las Salinas, municipio de Usulután, del mismo departamento, beneficiando a 74 hombres y 19 mujeres; 3- Asociación Cooperativa de Producción Agropecuaria El Chaparrón de R.L., ubicada en el cantón el Progreso, Jucuarán, Usulután, beneficiando a 11 hombres y 34 mujeres; 4- Asociación Cooperativa de Producción Agropecuaria La Ringlera de R.L., cantón El Jicaro, Jucuarán, Usulután, beneficiando a 12 hombres y 4 mujeres; 5- Asociación Cooperativa de Producción Agropecuaria Manantiales de Jiboa de R.L., cantón San Isidro, Verapaz, San Vicente, beneficiando a 16 hombres y 3 mujeres; 6- Asociación Cooperativa de Producción Agropecuaria San Martín Ilarín de R.L., cantón El Rosario, Guaymango, Ahuachapán, beneficiando a 40 hombres y 24 mujeres; 7- Asociación Cooperativa de Producción Agropecuaria San Francisco California de R.L., cantón El Rosario, Guaymango, Ahuachapán, beneficiando a 33 hombres y 18 mujeres.
			29	Mujer	24	107	100%	
Implementar reservorios para riego	Reservorios para riego, establecidos	30	Reservorio	0	23	0%	Se aprobaron y se tienen en proceso de transferencia recursos financieros para la construcción de reservorios en: 1- Asociación Cooperativa de la Reforma Agraria de Producción Agropecuaria y Servicios Múltiples Las Cocinas, con 20 reservorios, ubicada en Cutumay Camones, Santa Ana, Santa Ana; beneficiando a 11 hombres y 13 mujeres; 2- Asociación Cooperativa de Producción Agropecuaria Tierra de Bendición, cantón San Nicolás, Guazapa, San Salvador, beneficiando a 23 hombres y 5 mujeres.	

Aumento en el volumen y disponibilidad de productos agropecuarios	Establecer sistemas de microriego para el cultivo de hortalizas, frutales y otros	Sistemas de microriego para el cultivo de hortalizas, frutales y otros, establecidos	31	Sistema	8	7	88%	Establecimiento de 7 sistemas de riego a las organizaciones siguientes: 1. Asociación Cooperativa de Producción Agropecuaria Cerro Azul de R.L., cantón Progreso, Jucuarán, Usulután, por un monto de \$22,680.00, se irrigarán 7 hectáreas en las cuales cultivarán maíz elotero, beneficiando a 13 hombres y 5 mujeres; 2- Asociación Cooperativa de Producción Agropecuaria Cerro El Encantado de R.L., ubicada en cantón Las Salinas, municipio de Usulután, del mismo departamento, por un monto de \$22,680.00, se irrigarán 7 hectáreas, en las cuales cultivarán maíz elotero, beneficiando a 74 hombres y 19 mujeres; 3- Asociación Cooperativa de Producción Agropecuaria El Chaparrón de R.L., ubicada en el cantón el Progreso, Jucuarán, Usulután; por un monto de \$22,680.00, se irrigarán 7 hectáreas, cultivando maíz elotero, beneficiando a 11 hombres y 34 mujeres; 4- Asociación Cooperativa de Producción Agropecuaria La Ringlera de R.L., cantón El Jicaro, Jucuarán, Usulután, por un monto de \$22,680.00, se irrigarán 7 hectáreas, cultivando maíz elotero, beneficiando a 12 hombres y 4 mujeres; 5- Asociación Cooperativa de Producción Agropecuaria Manantiales de Jiboa de R.L., cantón San Isidro, Verapaz, San Vicente, por un monto de \$14,592.60, se irrigarán 4 hectáreas, en las que cultivarán hortalizas, beneficiando a 16 hombres y 3 mujeres; 6- Asociación Cooperativa de Producción Agropecuaria San Martín Ilarín de R.L., cantón El Rosario, Guaymango, Ahuachapán, por un monto de \$ 23,637.60, se irrigarán 7 hectáreas, cultivando maíz elotero, beneficiando a 40 hombres y 24 mujeres; 7- Asociación Cooperativa de Producción Agropecuaria San Francisco California de R.L., cantón El Rosario, Guaymango, Ahuachapán, por un monto de \$20,620.60, se irrigarán 5.6 hectáreas, cultivando maíz elotero, beneficiando a 33 hombres y 18 mujeres.
Aplicación de sistemas de producción innovadores para el mejoramiento de suelos y producción	Capacitar a familias en la implementación de buenas prácticas y obras de conservación de suelos	Familias en la implementación de buenas prácticas y obras de conservación de suelos, capacitadas	32	Hombre	18	20	100%	Se continúa trabajando en las Cuencas de los Ríos el Amatlán en Nueva Esparta, La Unión y San José en Metapán, Santa Ana.
			33	Mujer	12	12	100%	
Mejorar la disponibilidad de granos básicos, para la comercialización	Ampliar la infraestructura de almacenamiento para el acopio de granos básicos	Infraestructura de almacenamiento para el acopio de granos básicos, ampliada	34	Infraestructura	3	2	66%	Ampliación de la Infraestructura en : 1. Asociación de Desarrollo Integral del Cantón Los Hoyos, Caserío Nuevo Porvenir (ADINP) por un monto de US \$ 18,832.00. Ubicada en el municipio de Ilobasco, Cabañas y 2. Asociación Cooperativa de Producción Agropecuaria Salvador Trujillo por un monto US \$38,000.00 . Ubicada en Municipio de La Laguna, Chalatenango
Incremento del número de asociaciones cooperativas	Promover la legalización en grupos de interés y organizaciones	Grupos de interés y organizaciones, legalizadas	35	Grupo	2	0	0%	Se continúa promoviendo los procesos para la legalización de 4 organizaciones a través de INSAFOCOOP en el área de Servicios Financieros Rurales; una en la zona Occidental, 2 en la región Paracentral y 1 en Oriente; además se están legalizando otras estructuras organizativas (Unión de Productores, UDP) en la Cadena de Café.
Aumento en la disponibilidad de recursos para el cofinanciamiento de iniciativas productivas sustentables	Desarrollar proyectos pesqueros y acuícolas con enfoque de sustentabilidad	Organizaciones con proyectos pesqueros y acuícolas con enfoque de sustentabilidad, desarrollados	36	Organización	0	0	100%	No se tiene programación para el período que se informa
	Facilitar la participación de productores y productoras en eventos de comercialización de las cadenas productivas pesquera y acuícola	Participación de productores y productoras en eventos de comercialización de las cadenas productivas pesquera y acuícola, participando	37	Hombre	54	50	93%	Se continúa apoyando a las organizaciones con proyectos acuícolas en sus esfuerzos de comercialización.
	Capacitar a productores y productoras en materia de gestión empresarial, comercialización e información de las cadenas productivas pesquera y acuícola	Productores y productoras en materia de gestión empresarial, comercialización, de las cadenas productivas pesquera y acuícola, capacitados e informados	38	Mujer	36	30	83%	
	Capacitar a productores y productoras en materia de gestión empresarial, comercialización e información de las cadenas productivas pesquera y acuícola	Productores y productoras en materia de gestión empresarial, comercialización, de las cadenas productivas pesquera y acuícola, capacitados e informados	39	Hombre	72	62	86%	Se continúa trabajando con la Asociación Acuícola del Lago de Ilopango, que tiene 52 hombres y 19 mujeres en su membresía; ACPA El Picacho, que tiene 10 hombres y 5 mujeres y ACPA Mujeres del Vado, municipio de Villa Dolores, Cabañas, con una membresía de 18 mujeres.
		40	Mujer	48	42	88%		

Aumento de disponibilidad de recursos y servicios para el financiamiento de implementación de iniciativas productivas y sociales	Desarrollar proyectos productivos con enfoque territorial rural y de sustentabilidad, implementados en el Golfo de Fonseca.	Organización con proyecto productivo con enfoque territorial rural y de sustentabilidad implementados en el Golfo de Fonseca, ejecutado	41	Organización	1	0	0%	No se presentaron demandas de apoyo en esa zona geográfica en este periodo.
Aumento de disponibilidad de recursos y servicios para el financiamiento de implementación de iniciativas productivas y sociales	Desarrollar proyectos productivos con enfoque territorial rural y de sustentabilidad, implementados en la zona del Trifinio y Cuenca del Río Lempa	Proyectos productivos con enfoque territorial rural y de sustentabilidad, implementados en la zona del Trifinio y Cuenca del Río Lempa, ejecutados	42	Organización	5	5	100%	Proyectos productivos apoyados: 1. Asociación Agropecuaria San José Sacare (AGASACARE) con una inversión de \$32,000; 2. Asociación Cooperativa de Producción Agropecuaria Cafetalera Divino Salvador (ACOPADS) con un monto de US \$6,260 y 3. Asociación Cooperativa de Producción Agropecuaria Encantadoras de R.L. por un monto de US \$28,000.00, 4. Módulos de Gallinas Mejoradas con jóvenes y mujeres en la ADESCO El Camullan, Metapán, beneficiando a 17 hombres y 10 mujeres y 5. ACPA Brisas de Guajoyo en Textistepeque, Santa Ana, sobre producción y comercialización de miel de abeja, beneficiando a 19 hombres y 20 mujeres.
Aumento de disponibilidad de recursos y servicios para el financiamiento de implementación de iniciativas productivas y de servicios	Elaborar e implementar planes de negocio de turismo rural	Organizaciones con planes de negocio de turismo rural, elaborados e implementados	43	Organización	0	0	0%	No se tiene programación para el periodo que se informa
	Facilitar la participación de productores y productoras en eventos de comercialización de turismo rural	Productores y productoras en eventos de comercialización de turismo rural, participando	44	Hombre	0	0	0%	No se tiene programación para el periodo que se informa
			45	Mujer	0	0	0%	
	Capacitar a productores y productoras en materia de gestión empresarial, comercialización e información de turismo rural	Productores y productoras en materia de gestión empresarial y comercialización de turismo rural, capacitados e informados	46	Hombre	12	15	100%	Se continúa fortaleciendo capacidades a jóvenes y adultos de ACPA Los Pinos, municipio de El Congo, Santa Ana.
47			Mujer	8	8	100%		
Estructuras municipales territoriales fortalecidas en su capacidad de gestión	Fortalecer la gestión municipal territorial, en las áreas de juventud, género y planificación con enfoque de cadenas de valor	Planes de gestión municipal territorial, en las áreas de juventud, género y planificación con enfoque de cadenas de valor, elaborados	48	Plan	0	15	100%	
	Implementar acciones de formación sobre erradicación del trabajo infantil, género, juventud y liderazgo	Acciones de formación sobre erradicación del trabajo infantil, género, juventud y liderazgo, implementadas	49	Hombre	36	38	100%	
			50	Mujer	24	25	100%	
			51	Evento	3	3	100%	
Plan de Desarrollo Integral para la Juventud Rural de El Salvador, Implementado	Fortalecer las redes de jóvenes territoriales	Planes de Redes de Jóvenes territoriales fortalecidos a través de eventos y convenios, elaborados	52	Plan	8	8	100%	Participación de 265 jóvenes (133 mujeres y 132 hombres) las Redes de Jóvenes en Juventud 2016; con exposiciones de emprendimientos y áreas interactivas; El Stand fue visitado por el Señor Presidente de la República de El Salvador y cabe mencionar que el grupo de Jóvenes de la Red de I Departamento de La Paz recibió el premio en la categoría de Ingenio Emprendedor
	Implementar programa de becas para la formación técnica y vocacional	Programa de becas para la formación técnica y vocacional, implementado	53	Beca	60	115	100%	Se aprobaron 5 becas con la ENA y 110 becas con AGAPE (20 de Turismo-Bartender, 27 de gastronomía y turismo, 21 de Inglés básico, 42 aplicación de window Internet).
Servicios Básicos en los hogares rurales mejorados	Construir obras de infraestructura básica en hogares rurales	Obras de infraestructura básica en hogares rurales, construidas	54	Obra	504	1,298	100%	Se aprobaron fondos para la construcción de infraestructura básica para los hogares rurales y entrega de 539 Estufas y 759 Letrinas

Aumento de la disponibilidad de agua para actividades domésticas y productivas en zonas rurales, por medio de estructuras de captación	Dotar a familias de materiales y equipos para la elaboración de infraestructura para el almacenamiento de agua para usos múltiples	Equipos y materiales para construcción de Infraestructura para el almacenamiento de agua para usos múltiples, entregados	55	Infraestructura	160	184	100%	Se aprobaron fondos para la construcción de 184 aljibes para el almacenamiento de agua.
Aumento de la disponibilidad de recursos y servicios para el financiamiento e implementación de iniciativas de servicios ecosistémicos	Implementar proyectos de compensación por servicios ecosistémicos	Proyectos de compensación por servicios eco-sistémicos, implementados	56	Proyecto	0	0	0%	No se tiene programación para el periodo que se informa
Sensibilización de actores locales para la conservación de ecosistemas, a través de la implementación de Campañas de Educación Ambiental	Implementar Campaña de Educación Ambiental en escuelas del sector rural	Escuelas del Sector Rural con Campaña de Educación Ambiental, implementada	57	Escuela	0	0	0%	No se tiene programación para el periodo que se informa
Aumento de la disponibilidad de recursos y servicios para el financiamiento e implementación de iniciativas de agricultura sustentable	invertir en Infraestructura ambiental para la aplicación de buenas prácticas agrícolas	Obras de infraestructura ambiental para la aplicación de buenas prácticas agrícolas, financiadas	58	Obra	2	2	100%	Se están construyendo las obras de conservación de suelos aprobados en los Comités del Programa, en esta meta también está contribuyendo la DGFCR del MAG a través de un convenio con Amanecer Rural.
Coordinación en la implementación y seguimiento de los proyectos	Coordinar la implementación y seguimiento de los proyectos para el Desarrollo Rural	Informes de coordinación y seguimiento a los proyectos para el Desarrollo Rural, elaborados	59	Informe	7	8	100%	

**MINISTERIO DE AGRICULTURA Y GANADERIA
OFICINA DE POLITICAS Y PLANIFICACION SECTORIAL
DIVISION DE SEGUIMIENTO Y EVALUACION**

FORMATO TIPO PARA INFORME MENSUAL DEL PAO 2016 REPROGRAMADO

INSTITUCION: DIRECCION GENERAL DE DESARROLLO RURAL (DGDR)

MES INFORMADO: SEPTIEMBRE DE 2016

RESULTADO	ACCION ESTRATEGICA	INDICADOR DE RESULTADO	No	UNIDAD DE MEDIDA	MES INFORMADO			OBSERVACIONES
					PROG	REAL	CUMPL (%)	
R.01.01.02.01.00-E Reactivación del sector cafetalero								
A.01.01.02.01.06-E Transferir tecnologías a productores de café	Transferir tecnologías a productores de café	Organizaciones con asistencia técnica integral e incentivos recibidos	1	Organización	43	33	77	Se apoyó a 33 organizaciones, identificadas y seleccionadas por la Gerencia CENTA-Café; entregándoles un total de 1,659,266 plantas, beneficiando a 1,440 productores (1,119 hombres y 321 mujeres); de los departamentos de Santa Ana, La Libertad, Sonsonate, Ahuachapán y Chalatenango (ver matriz adjunta).
R.01.01.02.13.00-E Desarrollo/Fortalecimiento de Cadenas con alto valor agregado competitivas								
A.01.01.02.13.01-E Desarrollar encadenamientos empresariales a través del cofinanciamiento de iniciativas productivas agropecuarias	Desarrollar encadenamientos empresariales a través del cofinanciamiento de iniciativas productivas agropecuarias	Encadenamientos empresariales a través del cofinanciamiento de iniciativas productivas agropecuarias, desarrolladas	2	Iniciativa	8	6	75	AR/En este periodo se procesaron y gestionaron 2 Iniciativas de negocios productivos: 1. Asociación Agropecuaria "Amigos de Chapeltique" de Responsabilidad Limitada, con una iniciativa de la cadena de Lácteos, con un monto de \$ 56,717.71, beneficiando 31 personas (22 hombres y 9 mujeres), ubicado en Chapeltique, San Miguel, y 2. Asociación Cooperativa de Producción Agropecuaria Los Pinos de Responsabilidad Limitada, con una iniciativa de la cadena de café, con un monto de \$ 45,000.00, beneficiando a 98 personas (79 hombres y 19 mujeres), ubicada en el Congo, Santa Ana. PCA/ 1. ASOCIACION COOPERATIVA DE APICULADORES FLOR AMARILLA DE LA LIBERTAD SUR DE R.L, ubicada en el departamento de La Libertad, municipio de san José Villanueva, población beneficiaria: Hombres:14, Mujeres:5, monto de aprobación: \$27,000.00; 2. ACPA EL REFUGIO DE R.L, ubicada en el departamento de La Libertad, municipio de San Juan Opico, población beneficiaria: Hombres:115, Mujeres:30, monto total aprobado: \$36,500.00; 3.ACPA "GANADEROS EL GAVILAN" DE R.L (ACOPAGGA), ubicada en el departamento de Chalatenango, municipio de Nueva Concepción, población beneficiaria: Hombres: 28, Mujeres:5, monto total aprobado: \$33,900.00; y 4. ACPA LA LIBERTAD DE R.L (ACALI), ubicada en el departamento de La Libertad, municipio de La Libertad, departamento de Tamanique, población beneficiaria: Hombres: 11, Mujeres :6, monto total: \$38,755.00. Asimismo, quedó pendiente en el Comité de inversión, 2 Organizaciones; debido a que están a la espera de trámites del Ministerio de Medio Ambiente para la viabilidad de los proyectos.
A.01.01.02.13.02-E Provisionar servicios de asistencia técnica especializada para la implementación de proyectos productivos	Provisionar servicios de asistencia técnica especializada para la implementación de proyectos productivos	Organizaciones con Servicios de asistencia técnica especializada para la implementación de proyectos productivos, provisionados	3	Organización	11	9	82	AR/En este periodo se aprobaron fondos para la contratación de asistencia técnica productiva para 7 encadenamientos Empresariales:1. ACPA El Escobal de R.L; con la Construcción y equipamiento de bodega para almacenar semilla y grano de frijol, Ubicada en el Caserío El Escobal, Cantón El Volcán, Municipio Gustatlagua, Morazán; beneficiando a 31 productores (13 hombres y 18 mujeres) con A/T por un monto de \$ 7,100.00; 2.Asociación Agropecuaria "Amigos de Chapeltique de R.L, con la Ampliación y equipamiento de fábrica de concentrados para el ganado bovino; ubicada en Cantón la Presita, Municipio de Chapeltique, San Miguel; beneficiando a 31 productores (22 hombres y 9 mujeres) con A/Tde \$6,000.00; 3. ACPA La Nuez de Oro, con Readeuación y equipamiento del centro de procesamiento de la nuez de marañón; Ubicada en el Cantón San Marcos Lempa, Municipio Jiquilisco, Usulután; beneficiando a 17 productores (2 hombres y 15 mujeres con un monto en A/T de \$6,600.00; 4. ACPA Artesanal Turística Huitzapan de Responsabilidad , con el Fortalecimiento al proceso productivo de artesanías en barro y fomento a la lengua Nahuatl y turismo local; ubicada en el Municipio de Santo Domingo de Guzmán, Departamento de Sonsonate; beneficiando a 27 artesanos (17 hombres y 10 mujeres) con A/T por un monto de \$7,000.00; 5 ACP Artesanal y Comercialización para El Desarrollo y Aprendizaje de la Juventud del Área Rural, de R.L, con el Fortalecimiento a la competitividad por medio de la producción escalonada de hortalizas en condiciones protegidas y equipamiento del punto de acopio ; ubicada en Cantón La Montaña, Municipio de Sacacoyo, Departamento de La Libertad; beneficiando a 64 productores (48 hombres y 16 mujeres) , con A/T por un monto de \$7,100; 6.ACPA La Presa de R.L, con el Establecimiento de un centro de acopio y equipamiento para la comercialización de Granos Básicos; ubicada en Cantón La Presa del Municipio El Congo en Santa Ana; beneficiando a 255 productores (214 hombres y 41 mujeres); con A/T por un monto de \$6,000.00. 7 ACPA Abraham Méndez de R.L, con Producción de frutas (plátano) en 7 hectáreas, bajo condiciones de riego por microaspersión, ubicada en el Cantón Cobosal, Municipio de San Agustín de Usulután.; beneficiando a 18 productores (16 hombres y 2 mujeres) PCA/ 1. ASOCIACION AGROPECUARIA GANADEROS "SAN JOSE SACARE" DE R.L, ubicada en Chalatenango, municipio La Palma, población beneficiaria: Hombres: 26, Mujeres:8, Monto: \$3,400.00 2. ACPA Y SERVICIOS MULTIPLES SALVADOR TRUJILLO DE R.L, ubicada en Chalatenango, municipio Chalatenango, población beneficiaria: Hombres: 19, Mujeres:16, Monto: \$3,400.00
R.01.01.03.03.00-E Organizaciones de productores vinculadas al mercado formal								
A.01.01.03.03.01-E Facilitar la participación de las organizaciones en eventos de comercialización a nivel local	Facilitar la participación de las organizaciones en eventos de comercialización a nivel local	Organizaciones en eventos de comercialización a nivel local, participando	4	Organización	1	1	100	La Organización Nuevo Amanecer participa en los eventos a nivel municipios, así como en el espacio del Mercado del MAG para promover y vender sus productos.

RESULTADO	ACCION ESTRATEGICA	INDICADOR DE RESULTADO	No	UNIDAD DE MEDIDA	MES INFORMADO			OBSERVACIONES
					PROG	REAL	CUMPL (%)	
A.01.01.03.03.02-E Brindar asistencia técnica especializada en temas de vinculación a mercados	Brindar asistencia técnica especializada en temas de vinculación a mercados	Asistencia técnica especializada a organizaciones en temas de vinculación a mercados, brindada	5	Organización	9	9	100	Listado de Organizaciones con Asistencia técnica en temas de vinculación a mercados.
R.01.01.07.01.00-E Organizaciones del sector cooperativo capacitadas y con visión empresarial								
A.01.01.07.01.01-E Capacitar a productores y productoras de las organizaciones usuarias, en materia de gestión empresarial y comercialización	Capacitar a productores y productoras de las organizaciones usuarias, en materia de gestión empresarial y comercialización	Productores y productoras de las organizaciones usuarias, en materia de gestión empresarial y comercialización, capacitados	6	Organización	0	20	0	Se continúa apoyando con capacitación y asistencia técnica a las siguientes organizaciones: 1. ACPA El Garucho, municipio de Atlixizaya, Ahuachapán; 2. ACPA Nuevo Amanecer, municipio de Santiago de La Frontera; 3. ACPA Las Bromas, Atlixizaya, Ahuachapán; 4. ACPA Santa Rosa Guachipilín, Santa Ana; 5. ACPA Nuevo Nance Amarillo, Ahuachapán; 6. ACPA Caluco, Sonsonate; 7. ACOFAGA, San Francisco Menéndez, Ahuachapán; 8. SEDEOCCI, municipio de El Porvenir; 9. Juventud Rural del bajo Lempa, Tecoluca, San Vicente; 10. Asociación de Ganaderos de San Vicente; 11. Asociación de Regantes El Zapote (AREZ DE R.L.), Caluco, Sonsonate; 12. ACPA San Marcos Las Pozas, Atlixizaya; 13. Asociación Ganadera De Ahuachapán Sur; 14. Asociación Agropecuaria Ganaderos El Arco; 15. Asociación Cooperativa de Producción Agropecuaria Las Bromas, Atlixizaya; 16. ACPA y Pesquera Valles Unidos (ACOPAPVU de R.L.), San Francisco Menéndez; 17. Asociación de Desarrollo Juvenil del Municipio de Tacuba (ADEJUMUT), Tacuba; 18. Asociación Cooperativa de Comercialización y Aprovisionamiento de Productores Agrícolas El Salto (El Salto de R.L.); 19. ACPA ISLEMAS (ACOPAIS DE R.L.), y 20. ACPA Brisas de Guajoyo (BRISAS DE GUAJOYO DE R.L.).
A.01.01.07.01.02-E Dotar de información de mercado a las organizaciones usuarias	Dotar de información de mercado a las organizaciones usuarias	Información de mercado a las organizaciones usuarias, dotados	7	Organización	25	25	100	Se continúa apoyando a las organizaciones mediante asistencia técnica contratada con recursos financieros aprobados y transferidos por el Programa, así como con la información de precios de los productos agropecuarios en los diversos mercados del país.
R.01.02.05.01.00-E Fomento de encadenamientos empresariales con las organizaciones								
A.01.02.05.01.01-E Fortalecer Centros de Acopio para la transformación e incorporación de valor en la cadena hortofrutícola	Fortalecer Centros de Acopio para la transformación e incorporación de valor en la cadena hortofrutícola	Centros de Acopio para la transformación e incorporación de valor en la cadena hortofrutícola, fortalecidos	6	Centro	0	3	0	Se aprobaron y se tienen en proceso de transferencia recursos financieros para: 1- Asociación Cooperativa de Producción Agropecuaria La Nuez de Oro de R.L., municipio Jiquilisco, Usulután, con un monto de \$ 35,415.81, beneficiando a 2 hombres y 15 mujeres; 2- Asociación Cooperativa de Producción Artesanal y Comercialización para El Desarrollo y Aprendizaje de La Juventud del Área Rural, de R.L., Sacacoyo, La Libertad, por un monto de \$ 57,842.85, beneficiando a 48 hombres y 16 mujeres; 3- Asociación Cooperativa de Producción Agropecuaria Abraham Méndez de R.L., municipio San Agustín, Usulután, por un monto de \$ 22,680.00, beneficiando a 16 hombres y 2 mujeres.
A.01.02.05.01.02-E Facilitar la participación de las organizaciones en eventos de comercialización a nivel nacional e internacional	Facilitar la participación de las organizaciones en eventos de comercialización a nivel nacional e internacional	Participación de las organizaciones en eventos de comercialización a nivel nacional e internacional, facilitada	9	Organización	0	0	0	No se tiene programación para el periodo que se informa
R.01.02.08.01.00-E Diversificación e innovación de las actividades artesanales								
A.01.02.08.01.01-E Elaborar e implementar planes de negocio de la cadena de artesanías	Elaborar e implementar planes de negocio de la cadena de artesanías	Planes de negocio de la cadena de artesanías, elaborados e implementados.	10	Organización	0	1	0	Se aprobaron y están en proceso de transferencia recursos para un proyecto de Artesanías de la Asociación Cooperativa de Producción Agropecuaria Artesanal Turística de R.L., Huixtapan, municipio de Santo Domingo de Guzmán, Sonsonate, por un monto de \$ 34,100.00, beneficiando a 17 hombres y 10 mujeres.
A.01.02.08.01.02-E Facilitar la participación de las organizaciones en eventos de comercialización de la cadena de artesanías	Facilitar la participación de las organizaciones en eventos de comercialización de la cadena de artesanías	Artesanos de las organizaciones en eventos de comercialización de la cadena de artesanías, participando	11	Hombre	0	0	0	No se tiene programación para el periodo que se informa
			12	Mujer	0	0	0	No se tiene programación para el periodo que se informa
A.01.02.08.01.03-E Capacitar a productores y productoras en materia de gestión empresarial, innovación, comercialización e información de la cadena de artesanías	Capacitar a productores y productoras en materia de gestión empresarial, innovación, comercialización e información de la cadena de artesanías	Productores y productoras en materia de gestión empresarial, innovación, comercialización e información de la cadena de artesanías, capacitados	13	Hombre	0	0	0	No se tiene programación para el periodo que se informa
			14	Mujer	0	0	0	No se tiene programación para el periodo que se informa
R.01.03.01.04.00-E Aumento en la disponibilidad de alimentos y mejoras en la economía familiar								
A.01.03.01.04.01-E Asistir a productores y productoras a través de Escuelas de Campo para diversificación de la producción	Asistir a productores y productoras a través de Escuelas de Campo para diversificación de la producción	Productores y productoras a través de Escuelas de Campo para diversificación de la producción, asistidos	15	Hombre	400	400	100	
			16	Mujer	0	0	0	No se tiene programación para el periodo que se informa
R.01.03.02.03.00-E Adopción de sistemas de producción innovadores								
A.01.03.02.03.01-E Establecer Centros de Desarrollo Productivo para la transferencia de tecnología	Establecer Centros de Desarrollo Productivo para la transferencia de tecnología	Centros de Desarrollo Productivo para la transferencia de tecnología, establecidos	17	Centro	0	0	0	No se tiene programación para el periodo que se informa

RESULTADO	ACCION ESTRATEGICA	INDICADOR DE RESULTADO	No	UNIDAD DE MEDIDA	MES INFORMADO			OBSERVACIONES
					PROG	REAL	CUMPL (%)	
A.01.03.02.03.02-E Dotar a productores y productoras con insumos (incentivos) para la adopción de la transferencia de tecnología	Dotar a productores y productoras con insumos (incentivos) para la adopción de la transferencia de tecnología	Productores y productoras con insumos (incentivos) para la transferencia de tecnología, dotados	18	Hombre	0	0	0	No se tiene programación para el período que se informa
			19	Mujer	0	0	0	No se tiene programación para el período que se informa
A.01.03.02.03.03-E Asesorar a productores y productoras en agricultura protegida	Asesorar a productores y productoras en agricultura protegida	Productores y productoras en agricultura protegida, asesorados	20	Hombre	0	0	0	No se tiene programación para el período que se informa
			21	Mujer	0	0	0	No se tiene programación para el período que se informa
R.01.03.03.01.00-E Mayor acceso a recursos crediticios en el sector rural, especialmente jóvenes y mujeres								
A.01.03.03.01.01-E Asistir y capacitar a productores para el acceso a financiamiento	Asistir y capacitar a productores para el acceso a financiamiento	Productores para el acceso a financiamiento, asistidos y capacitados	22	Hombre	71	81	100	Se continúa asesorando a organizaciones que están tramitando financiamiento del Sistema Financiero formal.
			23	Mujer	40	50	100	
A.01.03.03.01.02-E Fomentar los mecanismos financieros de promoción del ahorro y crédito	Fomentar los mecanismos financieros de promoción del ahorro y crédito	Grupos de ahorro, formados	24	Organización	1	2	100	
A.01.03.03.01.03-E Desarrollar mecanismos de acceso a fondos de inversión para iniciativas en grupos de jóvenes no formales	Desarrollar mecanismos de acceso a fondos de inversión para iniciativas en grupos de jóvenes no formales	Iniciativas de fondos de inversión para grupos organizados de hecho conformados por jóvenes, otorgados	25	Iniciativa	18	2	11	AR/ Se aprobaron iniciativas económicas y de seguridad alimentaria de jóvenes en: 1- Asociación Cooperativa de Producción Agropecuaria y Pesquera Tierra Sagrada, por un monto de \$ 4,000.00, municipio de Sonsonate, Sonsonate, beneficiando a 5 hombres y 16 mujeres; y 2- Asociación Cooperativa de Producción Agropecuaria Las Cristalinas, municipio de Candelaria de la Frontera, Ahuachapán, por un monto de \$ 4,000.00, beneficiando a 9 hombres y 7 mujeres. PCA/ El proceso de formación de jóvenes emprendedores se prorrogó una semana para dar oportunidad a los jóvenes que se estaban preparando para la PAES, por lo tanto los perfiles de emprendimientos se pondrán en marcha hasta noviembre
A.01.03.03.01.04-E Fomentar el acceso al crédito rural en el sistema financiero formal y su vinculación a la banca	Fomentar el acceso al crédito rural en el sistema financiero formal y su vinculación a la banca	Número de personas con crédito rural y otros servicios del sistema financiero formal, vinculadas	26	Hombre	18	59	100	Se continúa apoyando e Incentivando a organizaciones que ya tienen avanzadas sus gestiones ante el Sistema Financiero Formal, así como a nuevas organizaciones con potencial evidente para ampliar y/o fortalecer sus negocios, para que se utilicen los recursos mencionados.
			27	Mujer	32	34	100	
R.01.03.04.03.00-E Mejorar la rentabilidad y disponibilidad de alimentos, para consumo humano y animal								
A.01.03.04.03.01-E Capacitar e implementar Buenas Prácticas Agrícolas (BPA) y de Manufactura (BPM) en explotaciones agropecuarias	Capacitar e implementar Buenas Prácticas Agrícolas (BPA) y de Manufactura (BPM) en explotaciones agropecuarias	Productores de explotaciones agropecuarias en BPA y BPM, capacitados e implementando	28	Hombre	38	79	100	Se aprobaron y se tienen en proceso de transferencia recursos para capacitación en temas de BPA en: 1) Asociación Cooperativa de Producción Agropecuaria La Nuez de Oro de R.L., municipio Jiquilisco, Usulután, beneficiando a 2 hombres y 15 mujeres; 2) Asociación Cooperativa de Producción Artesanal y Comercialización para El Desarrollo y Aprendizaje de La Juventud del Área Rural, de R.L., Sacacoyo, La Libertad, beneficiando a 48 hombres y 16 mujeres; 3) Asociación Cooperativa de Producción Agropecuaria Abraham Méndez de R.L., municipio San Agustín, Usulután, beneficiando a 16 hombres y 2 mujeres
			29	Mujer	32	51	100	
R.01.03.05.05.00-E Aumento en el volumen y disponibilidad de productos agropecuarios								
A.01.03.05.05.01-E Implementar reservorios para riego	Implementar reservorios para riego	Reservorios para riego, establecidos	30	Reservorio	8	8	100	
A.01.03.05.05.02-E Establecer sistemas de microriego para el cultivo de hortalizas, frutales y otros	Establecer sistemas de microriego para el cultivo de hortalizas, frutales y otros	Sistemas de microriego para el cultivo de hortalizas, frutales y otros, establecidos	31	Sistema	14	1	7	No se tuvieron mayores demandas en este tema
R.01.03.06.03.00-E Aplicación de sistemas de producción innovadores para el mejoramiento de suelos y familias								
A.01.03.06.03.01-E Capacitar a familias en la implementación de buenas prácticas y obras de conservación de suelos	Capacitar a familias en la implementación de buenas prácticas y obras de conservación de suelos	Familias en la implementación de buenas prácticas y obras de conservación de suelos, capacitadas	32	Hombre	480	470	98	Se continúa trabajando en las Cuencas del Río el Amatal, en Nueva Esparta, La Unión y Río San José, Metapán, Santa Ana.
			33	Mujer	120	110	92	
R.01.03.07.01.00-E Mejorar la disponibilidad de granos básicos, para la comercialización								
A.01.03.07.01.01-E Ampliar la infraestructura de almacenamiento para el acopio de granos básicos	Ampliar la infraestructura de almacenamiento para el acopio de granos básicos	Infraestructura de almacenamiento para el acopio de granos básicos, ampliada	34	Infraestructura	1	2	100	1) Asociación Cooperativa de Producción Agropecuaria El Escobal; 2) Asociación Cooperativa de Producción Agropecuaria La Presa
R.01.03.08.01.00-E Incremento del número de asociaciones cooperativas								
A.01.03.08.01.01-E Promover la legalización en grupos de interés y organizaciones	Promover la legalización en grupos de interés y organizaciones	Grupos de interés y organizaciones, legalizadas	35	Grupo	4	4	100	Se legalizaron 4 organizaciones de la Cadena de Café: Asociación Cooperativa de Producción Agropecuaria Cruz Unida; Asociación Cooperativa de Producción Agropecuaria Ojo de Agua; Asociación Cooperativa de Producción Agropecuaria Oromontique; Asociación Cooperativa de Producción Agropecuaria El Conacastal, todas del municipio de Chinameca, departamento de San Miguel.
R.01.05.01.03.00-E Aumento en la disponibilidad de recursos para el cofinanciamiento de iniciativas productivas								
A.01.05.01.03.01-E Desarrollar proyectos pesqueros y acuícolas con enfoque de sustentabilidad	Desarrollar proyectos pesqueros y acuícolas con enfoque de sustentabilidad	Organizaciones con proyectos pesqueros y acuícolas con enfoque de sustentabilidad, desarrollados	36	Organización	1	0	0	Se continúa procesando una demanda de esta cadena está en proceso de elaboración, se espera presentarla en los próximos comités de inversión.

RESULTADO	ACCION ESTRATEGICA	INDICADOR DE RESULTADO	No	UNIDAD DE MEDIDA	MES INFORMADO			OBSERVACIONES
					PROG	REAL	CUMPL (%)	
A.01.05.01.03.03-E Facilitar la participación de productores y productoras en eventos de comercialización de las cadenas productivas pesquera y acuícola	Facilitar la participación de productores y productoras en eventos de comercialización de las cadenas productivas pesquera y acuícola	Participación de productores y productoras en eventos de comercialización de las cadenas productivas pesquera y acuícola, participando	37	Hombre	0	0	0	No se tiene programación para el periodo que se informa
			38	Mujer	0	0	0	
A.01.05.01.03.04-E Capacitar a productores y productoras en materia de gestión empresarial, comercialización e información de las cadena productivas pesquera y acuícola	Capacitar a productores y productoras en materia de gestión empresarial, comercialización e información de las cadena productivas pesquera y acuícola	Productores y productoras en materia de gestión empresarial, comercialización, de las cadenas productivas pesquera y acuícola, capacitados e informados	39	Hombre	72	62	86	Se continúa trabajando con la Asociación Acuícola del Lago de Ilopango, que tiene 52 hombres y 19 mujeres en su membresía; ACPA El Picacho, que tiene 10 hombres y 5 mujeres y ACPA Mujeres del Vado, municipio de Villa Dolores, Cabañas, con una membresía de 18 mujeres.
			40	Mujer	48	42	88	
R.01.05.03.02.00-E Aumento de la disponibilidad de recursos y servicios para el financiamiento e implementación de iniciativas productivas y sociales								
A.01.05.03.02.01-E Desarrollar proyectos productivos con enfoque territorial rural y de sustentabilidad, implementados en el Golfo de Fonseca	Desarrollar proyectos productivos con enfoque territorial rural y de sustentabilidad, implementados en el Golfo de Fonseca	Organización con proyecto productivo con enfoque territorial rural y de sustentabilidad implementados en el Golfo de Fonseca, ejecutado	41	Organización	0	1	0	Se aprobaron recursos para dos proyectos, uno sobre Módulos de gallinas mejoradas con jóvenes y mujeres en ADESCO El Camulán, de Metapan, beneficiando a 17 hombres y 10 mujeres y otro en ACPA Brisas de Guajoyo en Texistepeque, Santa Ana, sobre producción y comercialización de miel de abeja, beneficiando a 19 hombres y 20 mujeres
R.01.05.04.01.00-E Aumento de la disponibilidad de recursos y servicios para el financiamiento e implementación de iniciativas productivas y sociales								
A.01.05.04.01.01-E Desarrollar proyectos productivos con enfoque territorial rural y de sustentabilidad, implementados en la zona del Trifinio y Cuenca del Río Lempa	Desarrollar proyectos productivos con enfoque territorial rural y de sustentabilidad, implementados en la zona del Trifinio y Cuenca del Río Lempa	Proyectos productivos con enfoque territorial rural y de sustentabilidad, implementados en la zona del Trifinio y Cuenca del Río Lempa, ejecutados	42	Organización	1	3	100	AR/ Se aprobaron recursos para dos proyectos, uno sobre Módulos de gallinas mejoradas con jóvenes y mujeres en ADESCO El Camulán, de Metapan, beneficiando a 17 hombres y 10 mujeres y otro en ACPA Brisas de Guajoyo en Texistepeque, Santa Ana, sobre producción y comercialización de miel de abeja, beneficiando a 19 hombres y 20 mujeres. PCA/ 1. ACPA EL BUEN SEMBRADOR DE LOS PLANES DE R.L, ubicada en Chalatenango, municipio La Palma, beneficiaria: Hombres: 18, Monto: \$29,500.00
R.01.10.06.01.00-E Aumento de la disponibilidad de recursos y servicios para el financiamiento e implementación de iniciativas productivas y de servicios								
A.01.10.06.01.01-E Elaborar e implementar planes de negocio de turismo rural	Elaborar e implementar planes de negocio de turismo rural	Organizaciones con planes de negocio de turismo rural, elaborados e implementados	43	Organización	1	1	100	ACPA LA LIBERTAD DE R.L (ACALI), ubicada en el departamento de La Libertad, municipio de La Libertad, departamento de Tamaulique, población beneficiaria: Hombres: 11, Mujeres :6
A.01.10.06.01.02-E Facilitar la participación de productores y productoras en eventos de comercialización de turismo rural	Facilitar la participación de productores y productoras en eventos de comercialización de turismo rural	Productores y productoras en eventos de comercialización de turismo rural, participando	44	Hombre	4	5	100	Se está apoyando a jóvenes (mujeres y hombres) dedicados a iniciativas de turismo en El Congo y Santo Domingo de Guzmán
			45	Mujer	6	7	100	
A.01.10.06.01.03-E Capacitar a productores y productoras en materia de gestión empresarial, comercialización e información de turismo rural	Capacitar a productores y productoras en materia de gestión empresarial, comercialización e información de turismo rural	Productores y productoras en materia de gestión empresarial y comercialización de turismo rural, capacitados e informados	46	Hombre	12	15	100	Se continúa fortaleciendo capacidades a jóvenes y adultos de ACPA Los Pinos, municipio de El Congo, Santa Ana.
			47	Mujer	8	8	100	
R.05.03.01.03.00-E Estructuras municipales territoriales fortalecidas en su capacidad de gestión.								
A.05.03.01.03.01-E Fortalecer la gestión municipal territorial, en las áreas de juventud, género y planificación con enfoque de cadenas de valor	Fortalecer la gestión municipal territorial, en las áreas de juventud, género y planificación con enfoque de cadenas de valor	Planes de gestión municipal territorial, en las áreas de juventud, género y planificación con enfoque de cadenas de valor, elaborados	48	Plan	6	6	100	Se han desarrollado temas relacionados a este problema en los eventos realizados con población beneficiaria del Programa (hombres, mujeres, jóvenes)
			49	Hombre	36	35	97	
A.05.03.01.03.02-E Implementar acciones de formación sobre erradicación del trabajo infantil, género, juventud y liderazgo	Implementar acciones de formación sobre erradicación del trabajo infantil, género, juventud y liderazgo	Acciones de formación sobre erradicación del trabajo infantil, género, juventud y liderazgo, implementadas	50	Mujer	24	22	92	Se han desarrollado temas relacionados a este problema en los eventos realizados con población beneficiaria del Programa (hombres, mujeres, jóvenes)
			51	Evento	2	2	100	
A.05.03.01.03.02-E Plan de Desarrollo Integral para la Juventud Rural de El Salvador, implementado								
A.05.03.02.04.01-E Fortalecer las redes de jóvenes territoriales	Fortalecer las redes de jóvenes territoriales	Planes de Redes de jóvenes territoriales fortalecidos a través de eventos y convenios, elaborados	52	Plan	8	2	25	
A.05.03.02.04.02-E Implementar programa de becas para la formación técnica y vocacional	Implementar programa de becas para la formación técnica y vocacional	Programa de becas para la formación técnica y vocacional, implementado	53	Beca	60	0	0	Esta meta ya fue reportada en el mes anterior, según el detalle de 115 (5 becas con la ENA y 110 con AGAPE)
R.06.02.01.01.00-E Servicios Básicos en los hogares rurales mejorados								
A.06.02.01.01.01-E Construir obras de infraestructura básica en hogares rurales	Construir obras de infraestructura básica en hogares rurales	Obras de infraestructura básica en hogares rurales, construidas	54	Obra	458	475	100	Se aprobaron fondos para la construcción de 475 estufas mejoradas para los hogares rurales (detalles en hoja anexa)

RESULTADO	ACCION ESTRATEGICA	INDICADOR DE RESULTADO	No	UNIDAD DE MEDIDA	MES INFORMADO			OBSERVACIONES.
					PROG	REAL	CUMPL (%)	
R.07.02.01.01.00-E Aumento de la disponibilidad de agua para actividades domésticas y productivas en zonas rurales, por medio de estructuras de captación								
A.07.02.01.01.01-E Dotar a familias de equipo para la elaboración de infraestructura social para el almacenamiento de agua para usos múltiples	Dotar a familias de equipo para la elaboración de infraestructura social para el almacenamiento de agua para usos múltiples	Equipos y materiales para construcción de infraestructura para el almacenamiento de agua para usos múltiples, entregados	55	Infraestructura	150	273	100	Se aprobaron fondos para la construcción de 273 Aljibes para el almacenamiento de agua (detalles en hoja anexa)
R.07.04.06.06.00-E Aumento de la disponibilidad de recursos y servicios para el financiamiento e implementación de iniciativas de servicios eco sistémicos								
A.07.04.06.06.01-E Implementar proyectos de compensación por servicios eco-sistémicos	Implementar proyectos de compensación por servicios eco-sistémicos	Proyectos de compensación por servicios eco-sistémicos, implementados	56	Proyecto	0	0	0	No se tiene programación para el periodo que se informa
R.07.05.02.01.00-E Sensibilización de actores locales para la conservación de ecosistemas, a través de la implementación de Campañas de Educación Ambiental								
A.07.05.02.01.01-E Implementar Campaña de Educación Ambiental en escuelas del sector rural	Implementar Campaña de Educación Ambiental en escuelas del sector rural	Escuelas del Sector Rural con Campaña de Educación Ambiental, implementada	57	Escuela	0	0	0	No se tiene programación para el periodo que se informa
R.07.05.03.02.00-E Aumento de la disponibilidad de recursos y servicios para el financiamiento e implementación de iniciativas de agricultura sustentable								
A.07.05.03.02.01-E Invertir en infraestructura ambiental para la aplicación de buenas prácticas agrícolas	Invertir en infraestructura ambiental para la aplicación de buenas prácticas agrícolas	Obras de infraestructura ambiental para la aplicación de buenas prácticas agrícolas, financiadas	58	Obra	0	0	0	No se tiene programación para el periodo que se informa
R.12.06.04.00-O Coordinación en la implementación y seguimiento de los proyectos								
A.12.06.04.01-O Coordinar la implementación y seguimiento de los proyectos para el Desarrollo Rural	Coordinar la implementación y seguimiento de los proyectos para el Desarrollo Rural	Informes de coordinación y seguimiento a los proyectos para el Desarrollo Rural, elaborados	59	Informe	7	8	100	