



MINISTERIO DE AGRICULTURA Y GANADERIA  
DIRECCIÓN GENERAL DE ECONOMÍA AGROPECUARIA  
DIVISIÓN DE ESTADÍSTICAS AGROPECUARIAS

MINISTERIO DE AGRICULTURA  
Y GANADERIA  
GOBIERNO DE  
**EL SALVADOR**  
UNÁMONOS PARA CRECER

# ANUARIO DE ESTADÍSTICAS AGROPECUARIAS



## ENAPM 2015 – 2016 Y PRECIOS DE MERCADO



**AÑO DE SEQUÍA SEVERA**



Gobierno de la República de El Salvador  
Ministerio de Agricultura y Ganadería - MAG  
Dirección General de Economía Agropecuaria



# Anuario de Estadísticas Agropecuarias 2015-2016

## División de Estadísticas Agropecuarias

Unidad de Estadísticas de Producción Agropecuaria  
Unidad de Estadísticas de Precios de Mercado  
Unidad del Sistema de Información Geográfico

Santa Tecla, septiembre 2016

**Ministerio de Agricultura y Ganadería**

Lic. Orestes Fredesman Ortez Andrade  
**Ministro de Agricultura y Ganadería**

Lic. Hugo Alexander Flores Hidalgo  
**Viceministro de Agricultura y Ganadería**

**Dirección General de Economía Agropecuaria**

Lic. José Wilberto Hernández Salguero  
**Director General**

Ing. Francisco Armando Márquez Parada  
**Jefe División de Estadísticas Agropecuarias**

## ÍNDICE

ÍNDICE DETALLADO-----	V- VIII
PRESENTACIÓN-----	IX
METODOLOGÍA-----	X - XIV
<b>CAPÍTULO I:</b>	
<b>ACTIVIDADES AGRÍCOLAS Y PECUARIAS-----</b>	<b>1 - 20</b>
<b>CAPÍTULO II:</b>	
<b>TENDENCIA DE PRECIOS DE MERCADO-----</b>	<b>21 - 39</b>
<b>CAPÍTULO III:</b>	
<b>COMERCIO EXTERIOR-----</b>	<b>40 - 80</b>
<b>CAPÍTULO IV:</b>	
<b>CRÉDICO AGROPECUARIO-----</b>	<b>81 - 82</b>
<b>CAPÍTULO V:</b>	
<b>MAPAS DE PRODUCCIÓN DE GRANOS BÁSICOS-----</b>	<b>83 - 87</b>

**INDICE DETALLADO**

<b>Nº DE CUADRO</b>	<b>CONCEPTO</b>	<b>Nº DE PÁGINA</b>
	<a href="#">Presentación</a>	VI
	<a href="#">Metodología</a>	VII
	<a href="#">CAPITULO I: ACTIVIDADES AGRÍCOLAS Y PECUARIAS</a>	1
1	<a href="#">Superficie, producción y rendimiento de diferentes cultivos, año agrícola 2015 – 2016</a>	2
2	<a href="#">Maíz - Retrospectiva, superficie, producción, rendimiento e índices, 1998/99 – 2015/16</a>	3
3	<a href="#">Maíz - Superficie, producción y rendimiento por época de siembra, según región y departamento, 2015- 2016</a>	4
4	<a href="#">Maíz - Superficie, producción y rendimiento por variedad sembrada, según región y departamento, 2015- 2016</a>	5
5	<a href="#">Frijol - Retrospectiva, superficie, producción, rendimiento e índices, 1998/99 – 2015/16</a>	6
6	<a href="#">Frijol - Superficie, producción y rendimiento por época de siembra, según región y departamento, 2015 - 2016</a>	7
7	<a href="#">Frijol - Superficie, producción y rendimiento por variedad sembrada, según región y departamento, 2015 - 2016</a>	8
8	<a href="#">Sorgo - Retrospectiva, superficie, producción, rendimiento e índices, 1998/99 – 2015/16</a>	9
9	<a href="#">Sorgo - Superficie, producción y rendimiento por época de siembra, según región y departamento, 2015 - 2016</a>	10
10	<a href="#">Sorgo - Superficie, producción y rendimiento por variedad sembrada, según región y departamento, 2015 – 2016</a>	11
11	<a href="#">Arroz – Retrospectiva, superficie, producción, rendimiento e índices,1998/99 - 2015/16</a>	12
12	<a href="#">Arroz - Superficie sembrada, producción y rendimiento por variedad y cosecha, según región y departamento, 2015 – 2016</a>	13
13	<a href="#">Caña - Retrospectiva, superficie, producción, rendimiento de caña, azúcar y melaza, 1998/99 – 2015/16</a>	14
14	<a href="#">Retrospectiva, índices de superficie, producción y rendimiento de caña de azúcar y melaza, 1998/99 – 2015/</a>	15
15	<a href="#">Inventario de ganado bovino por tipo de explotación, sexo y estado productivo, según región y departamento, 2015 (cabezas)</a>	16
16	<a href="#">Retrospectiva, producción de leche, sacrificio de ganado bovino y producción de carne, 1999 – 2015</a>	17
17	<a href="#">Inventario de ganado porcino de granja por sexo y edad, según departamento, 2015 (cabezas)</a>	18
18	<a href="#">Comparativa de producción avícola 2014 – 2015</a>	19

## Ministerio de Agricultura y Ganadería

Dirección General de Economía Agropecuaria / Anuario de Estadísticas Agropecuarias

19	<a href="#">Existencia de ganado bovino a nivel familiar, según región y departamento, 2015 (cabezas)</a>	20
20	<a href="#">Existencia de ganado porcino a nivel familiar, según región y departamento (cabezas)</a>	20
	<a href="#">CAPÍTULO II TENDENCIA DE PRECIOS DE MERCADO</a>	21
21	<a href="#">Granos básicos - Precios promedio mensuales a nivel mayorista en plaza de San Salvador, 2015 (dólares/quintal)</a>	22
22	<a href="#">Granos básicos – Precios promedio mensuales a nivel de consumidor en plaza de San Salvador, 2015 (Dólares/Libra)</a>	23
23	<a href="#">Frutas - Precios promedio mensuales a nivel mayorista plaza de San Salvador, Enero - Diciembre 2015 (Dólares/Unidad de Medida)</a>	24 - 26
24	<a href="#">Hortalizas - Precios promedio mensuales a nivel mayorista plaza de San Salvador, Enero - Diciembre 2015 (Dólares/Unidad de Medida)</a>	27 – 30
25	<a href="#">Ganado Bovino - Estructura de la afluencia mensual de ganado bovino en pie a tiangué de Soyapango, Enero - Diciembre 2015 (Cabezas)</a>	31
26	<a href="#">Ganado bovino – Sacrificio mensual por clase, según mes Enero – Diciembre de 2015 (Cabezas)</a>	32
27	<a href="#">Ganado bovino - Sacrificio por clase, según departamento, Enero-Diciembre 2015 (Cabezas)</a>	33
28	<a href="#">Ganado bovino - Sacrificio mensual en rastros municipales, según departamento, Enero-Diciembre 2015 (Cabezas)</a>	34
29	<a href="#">Ganado porcino - Sacrificio mensual en rastros municipales, según departamento, Enero-Diciembre 2015 (Cabezas)</a>	35
30	<a href="#">Ganado bovino - Precios promedio mensual de ganado bovino en pie en tiangué de Soyapango, Enero-Diciembre 2015 (Dólares/Libra)</a>	36
31	<a href="#">Ganado, bovino y porcino - Precios promedio mensuales de carne de res y cerdo a nivel consumidor en mercados municipales del país, Enero- Diciembre 2015 (Dólares/Libra)</a>	37
32	<a href="#">Productos avícolas - Precios promedio mensuales de productos avícolas, en mercados municipales del país, Enero – Diciembre 2015</a>	38
33	<a href="#">Precios promedio mensuales al consumidor de productos lácteos en mercados municipales del país, Enero Diciembre 2015</a>	39
	<a href="#">CAPÍTULO III COMERCIO EXTERIOR</a>	40
34	<a href="#">Importaciones de granos básicos en el periodo de Enero a Diciembre de 2015, volumen expresado en kilogramos</a>	41
35	<a href="#">Importaciones de granos básicos en el período de Enero A Diciembre 2015, valor FOB expresado en dólares</a>	42

## Ministerio de Agricultura y Ganadería

Dirección General de Economía Agropecuaria / Anuario de Estadísticas Agropecuarias

36	<a href="#">Exportaciones de granos básicos en el periodo de Enero a Diciembre de 2015, volumen expresado en kilogramos</a>	43
37	<a href="#">Importaciones de hortalizas en el periodo de Enero a Diciembre de 2015, volumen expresado en kilogramos</a>	44
38	<a href="#">Importaciones de hortalizas en el periodo de Enero a Diciembre de 2015, valor FOB expresado en dólares</a>	45
39	<a href="#">Exportaciones de hortalizas durante el año 2015, volumen en kg y valor FOB en dólares por producto y país de destino</a>	46 – 49
40	<a href="#">Importaciones de frutas en el periodo de Enero a Diciembre de 2015, volumen expresado en kilogramos</a>	50
41	<a href="#">Importaciones de frutas en el periodo de Enero a Diciembre de 2015, valor FOB expresado en dólares</a>	51
42	<a href="#">Exportaciones de frutas durante el año 2015, volumen en Kg y valor FOB en dólares por producto y país de destino</a>	52 – 54
43	<a href="#">Importaciones de carne de bovino en el periodo de enero a diciembre de 2015, volumen expresado en kilogramos</a>	55
44	<a href="#">Importaciones de carne de bovino en el período de Enero a Diciembre 2015, valor FOB expresado en dólares</a>	56
45	<a href="#">Exportaciones de cárnicos bovinos durante el año 2015, volumen en kg y valor FOB en USD por producto y país de destino</a>	57
46	<a href="#">Importaciones de carne de porcino en el período de Enero a Diciembre de 2015, volumen expresado en kilogramos</a>	58
47	<a href="#">Importaciones de carne de porcino en el período de enero a diciembre de 2015, valor FOB expresado en dólares</a>	59
48	<a href="#">Exportaciones de cárnicos porcinos durante el año 2015, volumen en Kg. y valor FOB en dólares por producto y país de destino</a>	60
49	<a href="#">Importaciones de lácteos y derivados en el período de Enero a Diciembre 2015, volumen expresado en kilogramos</a>	61
50	<a href="#">Importaciones de lácteos y derivados en el período de Enero a Diciembre 2015, valor FOB expresado en dólares</a>	62
51	<a href="#">Exportaciones de productos lácteos y derivados durante el año 2015, volumen en Kg. y valor FOB en dólares por producto y país de destino</a>	63 – 65
52	<a href="#">Importaciones de productos y sub-productos cárnicos de aves en el período de enero a diciembre 2015, volumen expresado en kilogramos</a>	66
53	<a href="#">Importaciones de productos y sub-productos cárnicos de aves en el período de enero a diciembre 2015, valor FOB expresado en dólares</a>	67
54	<a href="#">Exportaciones de productos y sub-productos avícolas durante el año 2015, volumen en kg. y valor FOB en dólares por producto y país de destino</a>	68
55	<a href="#">Importaciones avícolas en el período de enero a diciembre 2015, volumen expresado en kilogramos</a>	69

## Ministerio de Agricultura y Ganadería

Dirección General de Economía Agropecuaria / Anuario de Estadísticas Agropecuarias

56	<a href="#">Importaciones avícolas en el período de Enero a Diciembre 2015, valor FOB expresado en dólares</a>	70
57	<a href="#">Exportaciones de productos y sub-productos avícolas durante el año 2015, volumen en Kg. y valor FOB en dólares por producto y país de destino</a>	71
58	<a href="#">Importaciones de mariscos en el período de Enero a Diciembre 2015, volumen expresado en kilogramos</a>	72
59	<a href="#">Importaciones de mariscos en el período de Enero a Diciembre 2015, valor FOB expresado en dólares</a>	73
60	<a href="#">Exportaciones de mariscos durante el año 2015 volumen en Kg. y valor FOB en dólares por producto y país de destino</a>	74 – 76
61	<a href="#">Importaciones de harinas y sub-productos de la molienda de cereales y otros vegetales en el período de Enero a Diciembre 2015, volumen expresado en kilogramos</a>	77
62	<a href="#">Importaciones de harinas y sub-productos de la molienda de cereales y otros vegetales en el período de enero a diciembre 2015, valor FOB expresado en dólares</a>	78
63	<a href="#">Exportaciones de harinas y sub-productos de la molienda de cereales durante el año 2015, volumen en Kg. y valor FOB en dólares por producto y país de destino</a>	79 – 80
	<a href="#">CAPÍTULO IV CRÉDITO AGROPECUARIO</a>	81
64	<a href="#">Desembolso de crédito agropecuario por destino año 2015</a>	82
	<a href="#">CAPÍTULO V MAPAS DE PRODUCCIÓN DE GRANOS BÁSICOS</a>	83
	<a href="#">Mapa de maíz</a>	84
	<a href="#">Mapa de frijol</a>	85
	<a href="#">Mapa de arroz</a>	86
	<a href="#">Mapa de sorgo</a>	87



## PRESENTACIÓN

El Ministerio de Agricultura y Ganadería de El Salvador -MAG-, realiza anualmente la recopilación de estadísticas del sector agropecuario en el país. Este esfuerzo, dirigido desde la Dirección General de Economía Agropecuaria -DGEA-, busca recolectar y reflejar en un solo documento el estado y dinámica de los sectores productivos, de ello, de su propia naturaleza, la importancia del presente Anuario de Estadísticas Agropecuarias 2015-2016.

El Anuario está dirigido a toda persona con interés en conocer al sector agropecuario, con seguridad, es de especial interés de los actores que involucrados en la dinámica del mismo. Por tanto, este insumo se considera de gran importancia para fortalecer el conocimiento y capacidad de decisión de las productoras y productores, comerciantes de productos agropecuarios, agronegocios, y, por supuesto, organizaciones no gubernamentales e internacionales, investigadores académicos que generan aportes valiosos al fortalecimiento y comprensión del sector.

Por la diversidad del público interesado, el Anuario recoge y presenta información de tipología y origen diverso. A grandes rasgos, la información de este documento puede clasificarse en cuatro grandes apartados: a) Producción agropecuaria; b) Precios de productos agropecuarios; c) Estadísticas relativas al comercio exterior; d) Crédito agropecuario; y e) Mapas de producción de granos básicos.

La información de producción agropecuaria se obtiene a través de un riguroso sistema de muestreo basado en un marco múltiple, que combina un marco muestral por áreas con marcos de lista más específicos para ciertos productos investigados; esto para incrementar el nivel de representatividad de la estadística capturada.

La información de precios de productos e insumos agropecuarios se obtiene de un sistema de muestreo no probabilístico diseñado para capturar datos en el área metropolitana y principales mercados municipales de las cabeceras departamentales.

La información de comercio exterior se captura del Sistema de Información en Sanidad Agropecuaria (SISA), de Cuarentena Agropecuaria de la Dirección General de Ganadería del Ministerio, y de la Base de Datos de Comercio Exterior del Banco Central de Reserva.

Agradecemos a las y los productores agropecuarios, principalmente, y demás actores involucrados en el sector, quienes regularmente proporcionan la información, relativa a sus unidades productivas, garantizando con su esfuerzo, dedicación y diligencia no solamente la dinámica productiva en el territorio sino, también, la posibilidad de presentar este documento recopilatorio para los distintos rubros. Igualmente, valiosa, es la colaboración y el agradecimiento a todas y todos aquellos colaboradores del sistema nacional de mercados y agencias que proporcionan la información de precios de los diferentes productos básicos e insumos agropecuarios, y, finalmente, a todas y todos aquellos usuarios del anuario; es de su interés que se desprende la importancia del documento como marco de referencia obligado para el estudio del sector y las fuerzas productivas que en este convergen.

## METODOLOGÍA

### 1. Cobertura geográfica según marco múltiple de muestreo

El marco múltiple de muestreo de la ENAPM tiene una cobertura de 673 segmentos cartográficos a nivel nacional, ver figura No. 1, la determinación de dichos segmentos a comprendió el análisis de los dominios de cantidad productores, concentración de superficies cultivadas y los rubros.

Figura 1: Muestra de segmentos a nivel nacional

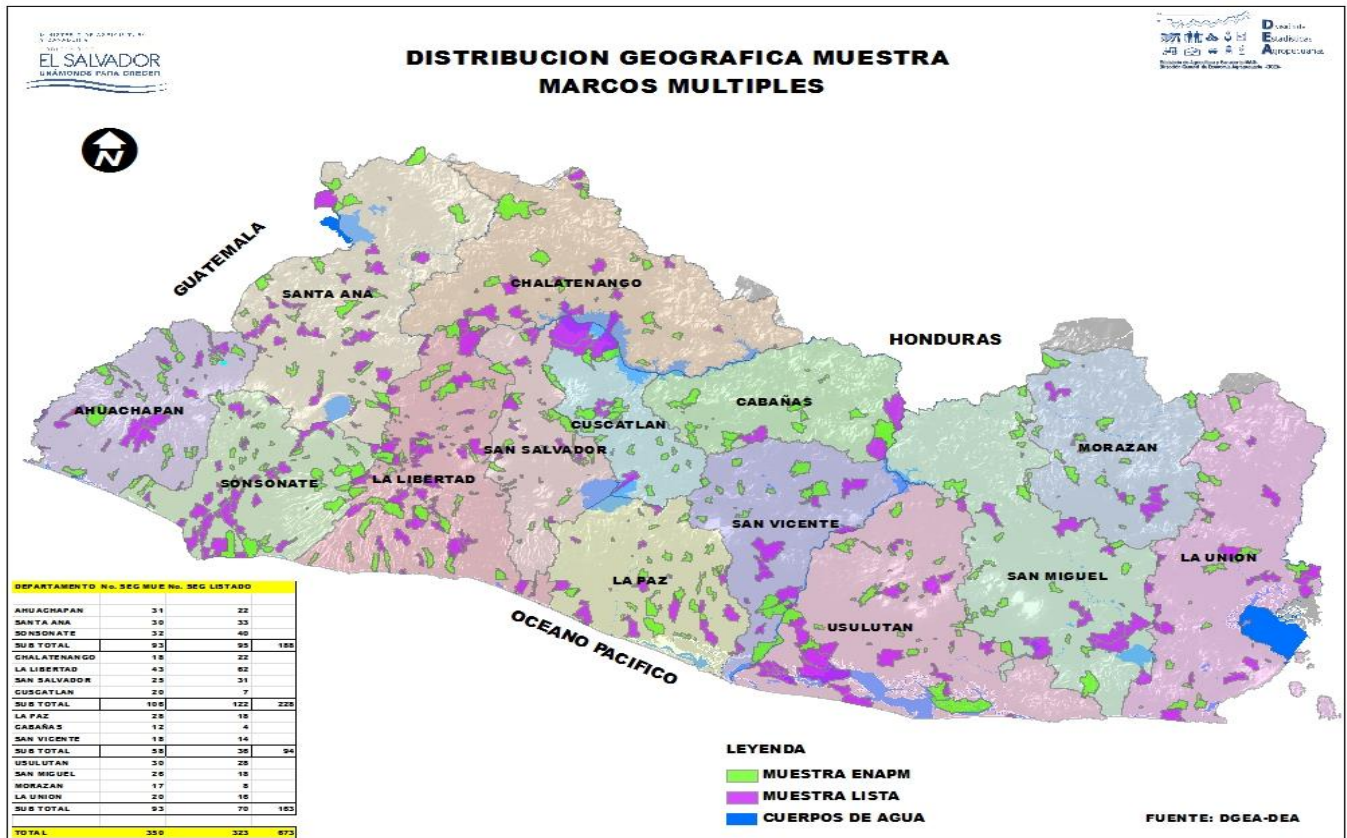

Esta cobertura geográfica sirve para la determinación del trabajo operativo de campo que comprende previamente la elaboración sistemática de los planes de rutas, cargas de trabajo, logística, entre otros detalles la ejecución comprende 3 meses y es aplicada justamente en la estacionalidad de la salida de las principales cosechas de granos básicos que se da en el último trimestre.

## 2. Preparación de los mapas cartográficos

Posterior a la planificación de la cobertura geográfica, se procede a la impresión de los mapas que contienen los segmentos cartográficos (Ver figura 2).

Figura 2: Segmento censal

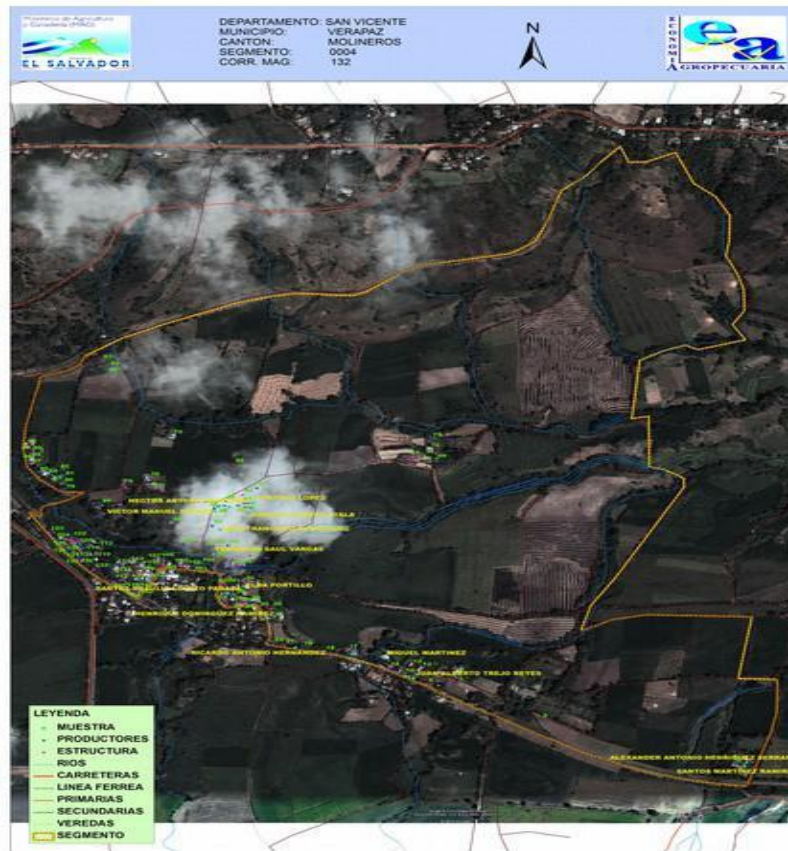

Cada mapa posee la georreferencia de los productores que indican el nombre, la dirección exacta de ubicación y las actividades agropecuarias generales a las que se dedican; toda esta información la contiene la viñeta impresa pegada en cada una de las boletas y también en el listado de la muestra. Este material es el que acompaña a los coordinadores de campo y los encuestadores para desarrollar el levantamiento de las encuestas.

En oficina, se preparan las viñetas y listados generados por los sistemas y se adhieren a las portadas de las boletas y a los paquetes de segmentos de forma ordenada conforme a la cobertura de la muestra, según segmentos de la ilustración No. 3, la cual muestra las viñetas y listados que se utilizan en las labores de campo:

Figura3: Viñeta y listado del material de trabajo



**MINISTERIO DE AGRICULTURA Y GANADERIA**

DIRECCION GENERAL DE ECONOMIA AGROPECUARIA / DIVISION DE ESTADISTICAS AGROPECUARIAS

**LISTADO ENCUESTA DE COSTOS DE PRODUCCION DE CULTIVOS AGRICOLAS**



DEPTO: 01 AHUACHAPAN

MUNICIPIO: 01 AHUACHAPAN

SEGMENTO: 0006

SEG\_ID: 01010006



Ministerio de Agricultura y Ganadería LISTADO ENCUESTA AGROPECUARIA DE DEPOSITOS MULTIPLES 2013 DIRECCION GENERAL DE ECONOMIA AGROPECUARIA -DGEA- / DIVISION DE ESTADISTICAS AGROPECUARIAS														
COR	ESTR	NPROD	CUAD	CODDEP	COO MUN	COO CANTON	CASERIO	DIRECCION	SEG	TIPOLOGIA	RAZON	NOMBRE_PROD	NOMBRE_INF	
<b>CORSEGE: 7 LA LIBERTAD CIUDAD ARCE</b>														
7	109	1	2	5	LA LIBERTAD	2	CIUDAD ARCE	12	ZAPOTITAN	LOMA SANTA	COLONIA LOS COCOS, CALLE LOMA SANTA, CARCE	72	2	TERESA ORELLANA
7	113	1	2	5	LA LIBERTAD	2	CIUDAD ARCE	12	ZAPOTITAN	LOMA SANTA	COLONIA LOS COCOS, CALLE LOMA SANTA	72	2	BENJAMIN ARTURO ORTIZ CORDOVA
7	116	1	2	5	LA LIBERTAD	2	CIUDAD ARCE	12	ZAPOTITAN	LOMA SANTA	COLONIA LOS COCOS, CALLE LOMA SANTA	72	2	BENIGNO GARCIA
7	120	1	2	5	LA LIBERTAD	2	CIUDAD ARCE	12	ZAPOTITAN	LOMA SANTA	COLONIA LOS COCOS, CALLE LOMA SANTA	72	2	MAURICIO ANTONIO VALLES PORTILLO
7	123	0	2	5	LA LIBERTAD	2	CIUDAD ARCE	12	ZAPOTITAN	LOMA SANTA	COLONIA LOS COCOS, HOA ZAPOTITAN	72	0	LILIAN ANTONIA LINARES
7	124	1	2	5	LA LIBERTAD	2	CIUDAD ARCE	12	ZAPOTITAN	LOMA SANTA	COLONIA LOS COCOS, FRENTE A CANCHA	72	1	LUCIO LINARES
7	1	1	1	5	LA LIBERTAD	2	CIUDAD ARCE	12	ZAPOTITAN	LOMA SANTA	ZAPOTITAN, CERCA DE FERRETERIA GARCIA	72	1	JOSE JACINTO GARCIA GUARDADO DOLORES DE JESUS GUARDADO

La viñeta comprende el código de barras que contiene la concatenación de los códigos geográficos del departamento, municipio y la ubicación del productor.

### 3. Levantamiento de la información

El coordinador de campo al revisar la ruta y carga de trabajo por medio de los mapas de segmentos, ver figura 4, procede a desplazarse al campo junto con su brigada para ubicar a los productores seleccionados en la muestra de forma aleatoria y distribuidos en los cuadrantes ubicados en los segmentos cartográficos. Se ejecuta la localización del productor en el segmento y se realiza la entrevista directa para recopilar la información conforme a lo indicado en los manuales técnicos y al programa de capacitación impartido anticipadamente (ver figura 5).

**Figura 4:** Ubicación del productor en segmento



**Figura 5:** Entrevista con agricultora



#### 4. Procesamiento y análisis de los datos

La información posteriormente de ser diligenciada en campo pasa a ser recepcionada en la oficina por medio del control de cliqueo del código de barra que indica con precisión que segmentos han sido relevados en campo según programación y carga de trabajo ingresada al sistema; posteriormente, es revisada, criticada y codificada para ser procesada Ver figura 6 y 7.

**Figura 6:** Proceso de crítica y codificación



**Figura 7:** Proceso de digitación

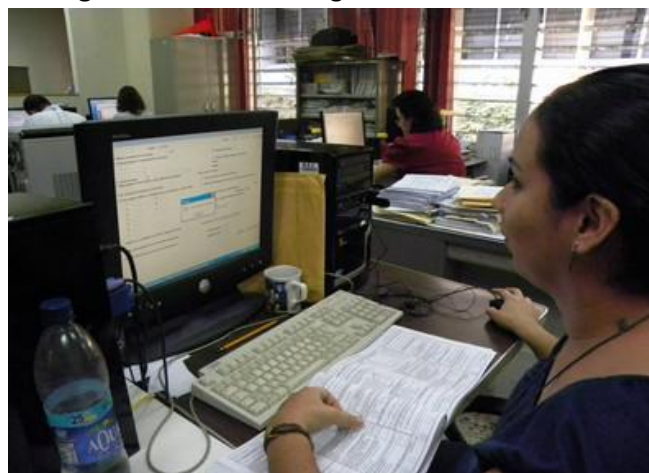

La revisión de la información comprende la verificación en campo, llamadas telefónicas y análisis de fuentes de información de referencia externas. El procesamiento se realiza a través de la digitación de las boletas que vienen de campo. El sistema de gestión de operativos de campo nos sirve para verificar el avance de los diferentes procesos en campo y en digitación, ver figura 8:

**Figura 8:** Sistema de gestión de operativos de campo

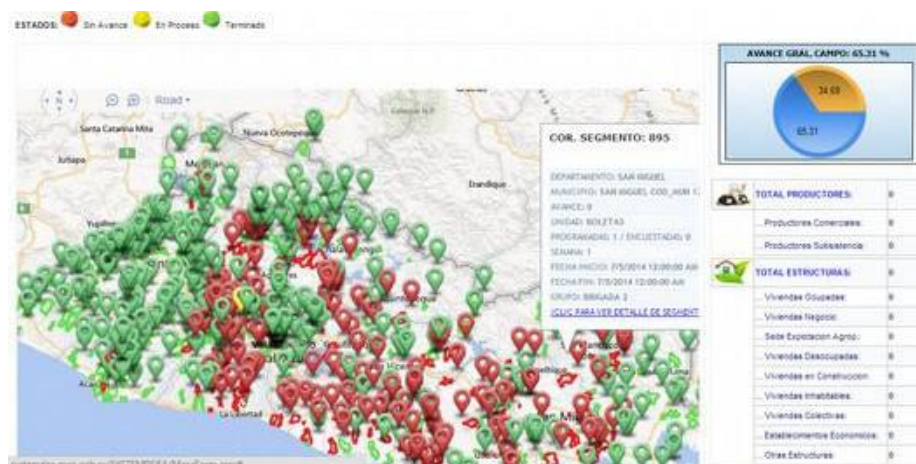

## 5. Metodología del análisis, limpieza y consistencia de la base de datos

La limpieza de la base de datos se realiza por medio de herramientas y software especializados para el análisis estadístico de cada una de las variables, ejecutando una evaluación exploratoria de las principales medidas de tendencia central, análisis gráfico, metodología de imputación por medio de modelos de desagregación geográfica (segmento, municipio, departamento o nacional).

## 6. Divulgación de datos

La divulgación de los datos se realiza en la página WEB del Ministerio:

[http://www.mag.gob.sv/index.php?option=com\\_content&view=section&id=21&Itemid=221](http://www.mag.gob.sv/index.php?option=com_content&view=section&id=21&Itemid=221); esta información es utilizada por las autoridades para la toma de decisiones, organismos nacionales e internacionales, universidades, centros de investigación, ONGs, entre otros.

# **CAPITULO I: ACTIVIDADES AGRÍCOLAS Y PECUARIAS**

## EL SALVADOR

**CUADRO 1: SUPERFICIE, PRODUCCIÓN Y RENDIMIENTO DE DIFERENTES CULTIVOS  
AÑO AGRÍCOLA 2015 – 2016**

CULTIVO	SUPERFICIE (Mz)	PRODUCCIÓN		RENDIMIENTO (UNIDAD/Mz)
		VOLUMEN	UNIDAD	
Maíz	404,196	15,629,779	Quintal	38.7
Sorgo	120,642	2,315,382	Quintal	19.2
Frijol	160,019	2,118,395	Quintal	13.2
Arroz (granza)	8,659	853,199	Quintal	98.5
Caña de azúcar para azúcar*	116,297	6,578,486	T.corta	56.6
Caña de azúcar para panela	858	33,346	T.corta	38.9
Caña de azúcar para semilla	2,907	164,536	T.corta	56.6
Caña de azúcar para otros usos	301	11,882	T.corta	39.5
Algodón (rama)**	5	255	QQ rama	51.0
Cafeto***	200,000	785,000	QQ oro	3.9
Ajonjolí	1,671	17,437	Quintal	10.4
Cacao	1,123	7,988	Quintal	7.1
Marañón (semilla)	2,229	17,679	Quintal	8.0
Ayote	661	85,163	Quintal	128.8
Tomate	988	444,172	Quintal	449.6
Chile	363	124,654	Quintal	343.2
Sandía	1,771	552,779	Quintal	312.1
Pepino	415	108,963	Quintal	262.8
Yuca	3,363	815,936	Quintal	242.6
Elote	4,066	721,737	Quintal	177.5
Repollo	1,107	1,126,926	Quintal	1,018.0
Papa	392	156,800	Quintal	400.3
Ejote	556	48,972	Quintal	88.0
Pipián	3,361	456,790	Quintal	135.9
Jícama	1,618	519,817	Quintal	321.3
Aguacate	925	202,173	Quintal	218.6
Coco	4,764	1,978,990	Quintal	415.4
Guayaba	384	135,149	Quintal	352.0
Jocote	2,542	279,011	Quintal	109.7
Mango	3,277	485,985	Quintal	148.3
Naranja	3,093	1,474,453	Quintal	476.7
Papaya	245	133,829	Quintal	545.4
Plátano	3,238	779,554	Quintal	240.7
Güisquil	553	271,078	Quintal	490.1
Guineo	2,382	358,675	Quintal	150.6

Fuente: Encuesta Nacional Agropecuaria de Propósitos Múltiples (ENAPM 2015-2016), DGEA-MAG; \*CONSAA, \*\*COPAL y \*\*\*CSC

Nota 1: La cifra de caña de azúcar para panela y otros usos es conforme a la ENAPM 2015-2016. El área de caña para semilla está basada en la renovación de un 15% del área de las plantaciones de caña actuales. Otros agroindustriales de acuerdo a los resultados de la ENAPM 2015-2016: ayote, bálsamo, tabaco, zacate king grass, etc

Nota 2: Cacao se reportan 346 mz. en plantilla que no están en producción. (Fuente: Investigación de campo DGEA)

Nota 3: Según la COPAL la disminución de área de siembra está asociada a las condiciones anormales del clima provocadas por el fenómeno del niño.

Nota 4: De 2,229 manzanas cultivadas de marañón, 8 se encuentran en plantilla.



**EL SALVADOR**  
**CUADRO 2: MAÍZ - RETROSPECTIVA, SUPERFICIE, PRODUCCIÓN, RENDIMIENTO E ÍNDICES**  
**1998/99 – 2015/16**

AÑO AGRÍCOLA	SUPERFICIE (MZ)	PRODUCCIÓN (QQ)	RENDIMIENTO (QQ/MZ)	ÍNDICES		
				SUPERFICIE	PRODUCCIÓN	RENDIMIENTO
1998/99	422,000	12,241,200	29.0	100	64	64
1999/00	376,300	14,342,600	38.1	89	75	84
2000/01	370,370	12,673,200	34.2	88	66	75
2001/02	420,150	12,429,497	29.6	100	65	65
2002/03	353,487	14,014,886	39.6	84	74	87
2003/04	327,089	13,815,565	42.2	78	72	93
2004/05	314,892	14,570,092	46.3	75	76	102
2005/06	367,224	18,060,868	49.2	87	95	109
2006/07	348,726	13,530,506	38.8	83	71	86
2007/08	343,614	15,387,155	44.8	82	81	99
2008/09	366,314	19,101,700	52.2	87	100	115
2009/10	374,128	17,291,237	46.2	89	91	102
2010/11	362,706	16,898,486	46.6	86	89	103
2011/12	383,417	16,639,750	43.4	91	87	96
2012/13	406,089	20,368,465	50.2	97	107	111
2013/14	420,690	19,067,431	45.3	100	100	100
2014/15	449,061	17,811,118	39.7	107	93	88
2015/16	404,196	15,629,779	38.7	96	82	85

Fuente: Encuesta Nacional Agropecuaria de Propósitos Múltiples (ENAPM 2015-2016), DGEA-MAG

Nota: El año 2013 se toma como base, debido al cambio de metodología y marco muestral.

## EL SALVADOR

**CUADRO 3: MAÍZ - SUPERFICIE, PRODUCCIÓN Y RENDIMIENTO POR ÉPOCA DE SIEMBRA, SEGÚN REGIÓN Y DEPARTAMENTO  
AÑO AGRÍCOLA 2015- 2016**

REGIÓN Y DEPARTAMENTO	TOTAL			EPOCAS DE SIEMBRA								
	SUPERFICIE (Mz.)	PRODUCCION (QQ)	RENDIMIENTO (QQ/Mz.)	SIEMBRA INVIERNO			SIEMBRA POSTRERA			SIEMBRA APANTE		
				SUPERFICIE (Mz.)	PRODUCCION (QQ)	RENDIMIENTO (QQ/Mz.)	SUPERFICIE (Mz.)	PRODUCCION (QQ)	RENDIMIENTO (QQ/Mz.)	SUPERFICIE (Mz.)	PRODUCCION (QQ)	RENDIMIENTO (QQ/Mz.)
<b>REGIÓN I</b>	<b>111,244</b>	<b>3,699,336</b>	<b>33.3</b>	<b>108,841</b>	<b>3,613,005</b>	<b>33.2</b>	<b>2,375</b>	<b>84,486</b>	<b>35.6</b>	<b>28</b>	<b>1,845</b>	<b>66.5</b>
AHUACHAPAN	48,429	1,414,606	29.2	47,804	1,396,785	29.2	625	17,821	28.5	0	0	0.0
SANTA ANA	32,094	1,084,108	33.8	31,253	1,047,351	33.5	842	36,758	43.7	0	0	0.0
SONSONATE	30,721	1,200,622	39.1	29,785	1,168,869	39.2	908	29,908	32.9	28	1,845	66.5
<b>REGIÓN II</b>	<b>103,878</b>	<b>4,757,450</b>	<b>45.8</b>	<b>97,615</b>	<b>4,476,550</b>	<b>45.9</b>	<b>6,241</b>	<b>279,598</b>	<b>44.8</b>	<b>23</b>	<b>1,302</b>	<b>56.4</b>
CHALATENANGO	20,021	767,748	38.3	19,292	740,333	38.4	708	26,183	37.0	21	1,233	58.0
LA LIBERTAD	33,560	1,612,038	48.0	30,359	1,461,337	48.1	3,199	150,632	47.1	2	70	37.6
SAN SALVADOR	18,561	1,044,036	56.2	17,602	1,001,197	56.9	960	42,839	44.6	0	0	0.0
CUSCATLAN	31,736	1,333,628	42.0	30,362	1,273,684	42.0	1,375	59,944	43.6	0	0	0.0
<b>REGIÓN III</b>	<b>57,467</b>	<b>2,375,189</b>	<b>41.3</b>	<b>47,225</b>	<b>1,931,452</b>	<b>40.9</b>	<b>9,322</b>	<b>398,521</b>	<b>42.8</b>	<b>920</b>	<b>45,217</b>	<b>49.1</b>
LA PAZ	13,102	540,233	41.2	8,239	330,497	40.1	3,992	167,224	41.9	872	42,512	48.8
CABAÑAS	28,425	1,210,006	42.6	26,669	1,136,376	42.6	1,757	73,630	41.9	0	0	0.0
SAN VICENTE	15,939	624,950	39.2	12,318	464,578	37.7	3,573	157,667	44.1	48	2,705	56.4
<b>REGIÓN IV</b>	<b>131,607</b>	<b>4,797,803</b>	<b>36.5</b>	<b>22,604</b>	<b>418,260</b>	<b>18.5</b>	<b>108,647</b>	<b>4,366,676</b>	<b>40.2</b>	<b>356</b>	<b>12,868</b>	<b>36.2</b>
USulután	34,627	1,233,310	35.6	10,508	222,190	21.1	23,845	1,001,105	42.0	274	10,015	36.6
SAN MIGUEL	43,871	1,718,503	39.2	6,933	132,195	19.1	36,939	1,586,308	42.9	0	0	0.0
MORAZAN	23,530	795,866	33.8	5,163	63,875	12.4	18,285	729,138	39.9	82	2,853	34.8
LA UNION	29,579	1,050,125	35.5	0	0	0.0	29,579	1,050,125	35.5	0	0	0.0
<b>TOTAL</b>	<b>404,196</b>	<b>15,629,779</b>	<b>38.7</b>	<b>276,285</b>	<b>10,439,267</b>	<b>37.8</b>	<b>126,585</b>	<b>5,129,280</b>	<b>40.5</b>	<b>1,327</b>	<b>61,231</b>	<b>46.2</b>

Fuente: Encuesta Nacional Agropecuaria de Propósitos Múltiples (ENAPM 2015-2016), DGEA-MAG

Nota: del total de la producción del maíz, la siembra de Invierno representa el 68.4%, la de Postrera el 31.3% y la de Apante el 0.3%

## EL SALVADOR

**CUADRO 4: MAÍZ - SUPERFICIE, PRODUCCIÓN Y RENDIMIENTO POR VARIEDAD SEMBRADA, SEGÚN REGIÓN Y DEPARTAMENTO, AÑO AGRÍCOLA 2015- 2016**

REGIÓN Y DEPARTAMENTO	TOTAL			VARIEDAD SEMBRADA								
	SUPERFICIE (Mz.)	PRODUCCIÓN (QQ)	RENDIMIENTO (QQ/Mz.)	MAÍZ HÍBRIDO			MAÍZ NACIONAL			MAÍZ SEGREGADO		
				SUPERFICIE (Mz.)	PRODUCCIÓN (QQ)	RENDIMIENTO (QQ/Mz.)	SUPERFICIE (Mz.)	PRODUCCIÓN (QQ)	RENDIMIENTO (QQ/Mz.)	SUPERFICIE (Mz.)	PRODUCCIÓN (QQ)	RENDIMIENTO (QQ/Mz.)
<b>REGIÓN I</b>	<b>111,244</b>	<b>3,699,336</b>	<b>33.3</b>	<b>107,257</b>	<b>3,564,546</b>	<b>33.2</b>	<b>2,673</b>	<b>97,696</b>	<b>36.6</b>	<b>1,315</b>	<b>37,094</b>	<b>28.2</b>
AHUACHAPÁN	48,429	1,414,606	29.2	46,912	1,374,507	29.3	712	20,309	28.5	805	19,790	24.6
SANTA ANA	32,094	1,084,108	33.8	31,106	1,047,282	33.7	988	36,826	37.3	0	0	0.0
SONSONATE	30,721	1,200,622	39.1	29,238	1,142,757	39.1	972	40,561	41.7	511	17,304	33.9
<b>REGIÓN II</b>	<b>103,878</b>	<b>4,757,450</b>	<b>45.8</b>	<b>99,076</b>	<b>4,570,341</b>	<b>46.1</b>	<b>4,421</b>	<b>172,490</b>	<b>39.0</b>	<b>382</b>	<b>14,619</b>	<b>38.2</b>
CHALATENANGO	20,021	767,748	38.3	17,437	661,440	37.9	2,284	95,139	41.6	300	11,168	37.2
LA LIBERTAD	33,560	1,612,038	48.0	33,166	1,596,805	48.1	394	15,233	38.7	0	0	0.0
SAN SALVADOR	18,561	1,044,036	56.2	18,561	1,044,036	56.2	0	0	0.0	0	0	0.0
CUSCATLÁN	31,736	1,333,628	42.0	29,911	1,268,059	42.4	1,743	62,118	35.6	82	3,451	41.9
<b>REGIÓN III</b>	<b>57,467</b>	<b>2,375,189</b>	<b>41.3</b>	<b>54,312</b>	<b>2,253,940</b>	<b>41.5</b>	<b>1,959</b>	<b>79,093</b>	<b>40.4</b>	<b>1,196</b>	<b>42,156</b>	<b>35.3</b>
LA PAZ	13,102	540,233	41.2	12,466	516,202	41.4	287	11,732	41.0	350	12,298	35.1
CABAÑAS	28,425	1,210,006	42.6	27,038	1,153,848	42.7	1,387	56,158	40.5	0	0	0.0
SAN VICENTE	15,939	624,950	39.2	14,807	583,890	39.4	286	11,203	39.2	846	29,858	35.3
<b>REGIÓN IV</b>	<b>131,607</b>	<b>4,797,803</b>	<b>36.5</b>	<b>114,014</b>	<b>4,223,354</b>	<b>37.0</b>	<b>13,548</b>	<b>425,835</b>	<b>31.4</b>	<b>4,045</b>	<b>148,615</b>	<b>36.7</b>
USulután	34,627	1,233,310	35.6	33,423	1,192,297	35.7	570	20,071	35.2	634	20,941	33.0
SAN MIGUEL	43,871	1,718,503	39.2	41,143	1,645,307	40.0	2,728	73,197	26.8	0	0	0.0
MORAZÁN	23,530	795,866	33.8	18,933	635,489	33.6	3,322	111,295	33.5	1,275	49,082	38.5
LA UNIÓN	29,579	1,050,125	35.5	20,515	750,261	36.6	6,928	221,273	31.9	2,136	78,592	36.8
<b>TOTAL</b>	<b>404,196</b>	<b>15,629,779</b>	<b>38.7</b>	<b>374,658</b>	<b>14,612,181</b>	<b>39.0</b>	<b>22,601</b>	<b>775,114</b>	<b>34.3</b>	<b>6,938</b>	<b>242,484</b>	<b>35.0</b>

Fuente: Encuesta Nacional Agropecuaria de Propósitos Múltiples (ENAPM 2015-2016), DGEA-MAG

Nota: Del total de la producción de maíz a nivel nacional: la producción obtenida con la variedad de semilla híbrida representa el 93.5%, con semilla nacional el 5.0% y con semilla segregada el 1.5%.

EL SALVADOR

CUADRO 5: FRIJOL - RETROSPECTIVA, SUPERFICIE, PRODUCCIÓN, RENDIMIENTO E ÍNDICES  
1998/99 – 2015/16

AÑO AGRÍCOLA	SUPERFICIE (MZ)	PRODUCCIÓN (QQ)	RENDIMIENTO (QQ/MZ)	ÍNDICES		
				SUPERFICIE	PRODUCCIÓN	RENDIMIENTO
1998/99	111,500	1,013,100	9.1	65	39	60
1999/00	106,300	1,445,300	13.6	62	56	90
2000/01	112,900	1,506,550	13.3	66	58	88
2001/02	121,684	1,629,824	13.4	71	63	89
2002/03	118,862	1,797,590	15.1	69	69	100
2003/04	120,015	1,836,650	15.3	70	71	101
2004/05	123,175	2,007,020	16.3	72	77	108
2005/06	124,221	1,506,899	12.1	72	58	80
2006/07	101,157	1,184,051	11.7	59	46	77
2007/08	116,184	1,565,990	13.5	68	60	89
2008/09	154,344	2,095,614	13.6	90	81	90
2009/10	148,808	1,762,417	11.8	87	68	78
2010/11	146,439	1,568,476	10.7	85	61	71
2011/12	139,464	1,426,361	10.2	81	55	68
2012/13	166,769	2,371,835	14.2	97	92	94
2013/14	171,432	2,591,750	15.1	100	100	100
2014/15	173,538	2,625,984	15.1	101	101	100
2015/16	160,019	2,118,395	13.2	93	82	88

Fuente: Encuesta Nacional Agropecuaria de Propósitos Múltiples (ENAPM 2015-2016), DGEA-MAG

Nota: El año 2013 se toma como base, debido al cambio de metodología y marco muestral.

## EL SALVADOR

**CUADRO 6: FRÍJOL - SUPERFICIE, PRODUCCIÓN Y RENDIMIENTO POR ÉPOCA DE SIEMBRA, SEGÚN REGIÓN Y DEPARTAMENTO, AÑO AGRÍCOLA 2015 – 2016**

REGIÓN Y DEPARTAMENTO	TOTAL			ÉPOCA DE SIEMBRA								
	SUPERFICIE (Mz.)	PRODUCCION (QQ)	RENDIMIENTO (QQ/Mz.)	SIEMBRA INVIERNO			SIEMBRA POSTRERA			SIEMBRA APANTE		
				SUPERFICIE (Mz.)	PRODUCCION (QQ)	RENDIMIENTO (QQ/Mz.)	SUPERFICIE (Mz.)	PRODUCCION (QQ)	RENDIMIENTO (QQ/Mz.)	SUPERFICIE (Mz.)	PRODUCCION (QQ)	RENDIMIENTO (QQ/Mz.)
<b>REGIÓN I</b>	<b>58,290</b>	<b>768,237</b>	<b>13.2</b>	<b>2,757</b>	<b>32,400</b>	<b>11.8</b>	<b>54,921</b>	<b>725,030</b>	<b>13.2</b>	<b>613</b>	<b>10,807</b>	<b>17.6</b>
AHUACHAPAN	22,212	306,857	13.8	1,704	19,611	11.5	20,455	286,366	14.0	53	880	16.8
SANTA ANA	20,315	252,686	12.4	551	5,676	10.3	19,389	240,636	12.4	375	6,375	17.0
SONSONATE	15,763	208,694	13.2	501	7,114	14.2	15,077	198,028	13.1	185	3,552	19.2
<b>REGIÓN II</b>	<b>50,310</b>	<b>686,381</b>	<b>13.6</b>	<b>2,414</b>	<b>28,240</b>	<b>11.7</b>	<b>46,961</b>	<b>640,358</b>	<b>13.6</b>	<b>936</b>	<b>17,783</b>	<b>19.0</b>
CHALATENANGO	8,215	97,268	11.8	935	10,747	11.5	6,862	80,350	11.7	417	6,172	14.8
LA LIBERTAD	14,153	186,862	13.2	1,255	14,194	11.3	12,846	171,192	13.3	52	1,477	28.4
SAN SALVADOR	9,928	182,300	18.4	53	1,239	23.6	9,843	180,398	18.3	32	663	20.7
CUSCATLAN	18,015	219,951	12.2	172	2,061	12.0	17,409	208,418	12.0	435	9,472	21.8
<b>REGIÓN III</b>	<b>21,659</b>	<b>262,399</b>	<b>12.1</b>	<b>835</b>	<b>10,774</b>	<b>12.9</b>	<b>20,541</b>	<b>246,286</b>	<b>12.0</b>	<b>283</b>	<b>5,339</b>	<b>18.9</b>
LA PAZ	4,145	52,380	12.6	81	980	12.1	3,866	47,668	12.3	198	3,733	18.9
CABAÑAS	10,479	127,214	12.1	142	1,483	10.4	10,337	125,732	12.2	0	0	0.0
SAN VICENTE	7,035	82,805	11.8	612	8,312	13.6	6,338	72,886	11.5	85	1,607	18.9
<b>REGIÓN IV</b>	<b>29,760</b>	<b>401,378</b>	<b>13.5</b>	<b>442</b>	<b>4,217</b>	<b>9.5</b>	<b>29,055</b>	<b>392,497</b>	<b>13.5</b>	<b>264</b>	<b>4,664</b>	<b>17.7</b>
USulután	9,099	111,875	12.3	36	504	14.0	8,881	107,820	12.1	182	3,551	19.5
SAN MIGUEL	11,076	162,144	14.6	66	873	13.2	10,965	160,597	14.6	45	675	15.0
MORAZAN	6,947	92,179	13.3	340	2,840	8.4	6,594	89,177	13.5	14	162	12.0
LA UNION	2,638	35,180	13.3	0	0	0.0	2,615	34,904	13.3	23	276	12.0
<b>TOTAL</b>	<b>160,019</b>	<b>2,118,395</b>	<b>13.2</b>	<b>6,448</b>	<b>75,631</b>	<b>11.7</b>	<b>151,477</b>	<b>2,004,170</b>	<b>13.2</b>	<b>2,094</b>	<b>38,593</b>	<b>18.4</b>

Fuente: Encuesta Nacional Agropecuaria de Propósitos Múltiples (ENAPM 2015-2016), DGEA-MAG

NOTA: Del total de la producción de frijol a nivel nacional: la siembra de invierno representa el 4.0%, la postrera el 94.7% y la de apante el 1.3%.

## EL SALVADOR

**CUADRO 7: FRÍJOL - SUPERFICIE, PRODUCCIÓN Y RENDIMIENTO POR VARIEDAD SEMBRADA, SEGÚN REGIÓN Y DEPARTAMENTO, AÑO AGRÍCOLA 2015 – 2016**

REGIÓN Y DEPARTAMENTO	TOTAL			VARIEDAD SEMBRADA								
	SUPERFICIE (Mz.)	PRODUCCIÓN (QQ)	RENDIMIENTO (QQ/Mz.)	TOTAL FRIJOL ROJO			FRIJOL NEGRO			FRIJOL BLANCO		
				SUPERFICIE (Mz.)	PRODUCCIÓN (QQ)	RENDIMIENTO (QQ/Mz.)	SUPERFICIE (Mz.)	PRODUCCIÓN (QQ)	RENDIMIENTO (QQ/Mz.)	SUPERFICIE (Mz.)	PRODUCCIÓN (QQ)	RENDIMIENTO (QQ/Mz.)
<b>REGIÓN I</b>	<b>58,401</b>	<b>771,127</b>	<b>13.2</b>	<b>54,562</b>	<b>720,576</b>	<b>13.2</b>	<b>3,756</b>	<b>48,548</b>	<b>12.9</b>	<b>83</b>	<b>2,003</b>	<b>24.1</b>
AHUACHAPÁN	20,995	288,145	13.7	17,815	246,226	13.8	3,180	41,919	13.2	0	0	0.0
SANTA ANA	21,632	274,204	12.7	21,549	272,202	12.6	0	0	0.0	83	2,003	24.1
SONSONATE	15,774	208,778	13.2	15,198	202,148	13.3	576	6,629	11.5	0	0	0.0
<b>REGIÓN II</b>	<b>50,075</b>	<b>681,441</b>	<b>13.6</b>	<b>49,826</b>	<b>678,928</b>	<b>13.6</b>	<b>239</b>	<b>2,411</b>	<b>10.1</b>	<b>10</b>	<b>102</b>	<b>10.1</b>
CHALATENANGO	7,945	93,211	11.7	7,945	93,211	11.7	0	0	0.0	0	0	0.0
LA LIBERTAD	14,295	189,022	13.2	14,244	188,501	13.2	52	521	10.1	0	0	0.0
SAN SALVADOR	10,020	184,856	18.4	10,020	184,856	18.4	0	0	0.0	0	0	0.0
CUSCATLÁN	17,816	214,351	12.0	17,618	212,360	12.1	188	1,890	10.1	10	102	10.1
<b>REGIÓN III</b>	<b>21,662</b>	<b>261,870</b>	<b>12.1</b>	<b>21,365</b>	<b>257,128</b>	<b>12.0</b>	<b>296</b>	<b>4,742</b>	<b>16.0</b>	<b>0</b>	<b>0</b>	<b>0.0</b>
LA PAZ	4,014	49,757	12.4	3,997	49,509	12.4	17	247	14.6	0	0	0.0
CABAÑAS	10,611	129,469	12.2	10,331	124,975	12.1	279	4,494	16.1	0	0	0.0
SAN VICENTE	7,037	82,644	11.7	7,037	82,644	11.7	0	0	0.0	0	0	0.0
<b>REGIÓN IV</b>	<b>29,880</b>	<b>403,957</b>	<b>13.5</b>	<b>29,512</b>	<b>399,157</b>	<b>13.5</b>	<b>68</b>	<b>1,080</b>	<b>15.9</b>	<b>301</b>	<b>3,719</b>	<b>12.4</b>
USulután	9,029	110,244	12.2	8,827	107,714	12.2	6	75	12.6	196	2,455	12.5
SAN MIGUEL	11,087	163,081	14.7	11,087	163,081	14.7	0	0	0.0	0	0	0.0
MORAZÁN	7,116	95,109	13.4	7,100	94,840	13.4	16	269	16.8	0	0	0.0
LA UNIÓN	2,648	35,522	13.4	2,497	33,521	13.4	46	737	16.1	105	1,264	12.1
<b>TOTAL</b>	<b>160,019</b>	<b>2,118,395</b>	<b>13.2</b>	<b>155,265</b>	<b>2,055,790</b>	<b>13.2</b>	<b>4,360</b>	<b>56,781</b>	<b>13.0</b>	<b>394</b>	<b>5,823</b>	<b>14.8</b>

Fuente: Encuesta Nacional Agropecuaria de Propósitos Múltiples (ENAPM 2015-2016), DGEA-MAG

NOTA: Del total de la producción de frijol a nivel nacional: la producción obtenida de frijol rojo representa el 97.0%, de frijol negro el 2.7% y de frijol blanco el 0.3%.

## EL SALVADOR

**CUADRO 8: SORGO - RETROSPECTIVA, SUPERFICIE, PRODUCCIÓN, RENDIMIENTO E ÍNDICES  
1998/99 – 2015/16**

AÑO AGRÍCOLA	SUPERFICIE (MZ)	PRODUCCIÓN (QQ)	RENDIMIENTO (QQ/MZ)	ÍNDICES		
				SUPERFICIE	PRODUCCIÓN	RENDIMIENTO
1998/99	156,200	3,665,500	23.5	129	118	92
1999/00	151,950	3,031,600	20.0	126	98	78
2000/01	134,200	3,239,500	24.1	111	105	94
2001/02	139,228	3,273,910	23.5	115	106	92
2002/03	109,124	3,061,593	28.1	90	99	110
2003/04	126,174	3,101,193	24.6	104	100	96
2004/05	146,175	3,753,353	25.7	121	121	100
2005/06	123,662	2,873,533	23.2	102	93	91
2006/07	92,051	1,895,019	20.6	76	61	80
2007/08	120,629	2,840,635	23.6	100	92	92
2008/09	138,100	2,958,065	21.4	114	96	84
2009/10	136,632	3,601,359	26.4	113	116	103
2010/11	119,676	2,343,645	19.6	99	76	77
2011/12	139,576	3,123,939	22.4	115	101	87
2012/13	147,813	3,004,644	20.3	122	97	79
2013/14	121,027	3,096,941	25.6	100	100	100
2014/15	116,627	3,061,042	26.2	96	99	103
2015/16	120,642	2,315,382	19.2	100	75	75

Fuente: Encuesta Nacional Agropecuaria de Propósitos Múltiples (ENAPM 2015-2016), DGEA-MAG

Nota: El año 2013 se toma como base, debido al cambio de metodología y marco muestral.

## EL SALVADOR

**CUADRO 9: SORGO - SUPERFICIE, PRODUCCIÓN Y RENDIMIENTO POR ÉPOCA DE SIEMBRA, SEGÚN REGIÓN Y DEPARTAMENTO, AÑO AGRÍCOLA 2015 – 2016**

REGIÓN Y DEPARTAMENTO	TOTAL			EPOCAS DE SIEMBRA								
				SIEMBRA INVIERNO			SIEMBRA POSTRERA			SIEMBRA APANTE		
	SUPERFICIE (Mz.)	PRODUCCION (QQ)	RENDIMIENTO (QQ/Mz.)	SUPERFICIE (Mz.)	PRODUCCION (QQ)	RENDIMIENTO (QQ/Mz.)	SUPERFICIE (Mz.)	PRODUCCION (QQ)	RENDIMIENTO (QQ/Mz.)	SUPERFICIE (Mz.)	PRODUCCION (QQ)	RENDIMIENTO (QQ/Mz.)
<b>REGIÓN I</b>	<b>44,634</b>	<b>852,898</b>	<b>19.1</b>	<b>311</b>	<b>3,641</b>	<b>11.7</b>	<b>44,323</b>	<b>849,257</b>	<b>19.2</b>	<b>0</b>	<b>0</b>	<b>0.0</b>
AHUACHAPAN	26,567	485,896	18.3	0	0	0.0	26,567	485,896	18.3	0	0	0.0
SANTA ANA	10,539	253,357	24.0	174	1,600	9.2	10,365	251,757	24.3	0	0	0.0
SONSONATE	7,528	113,645	15.1	137	2,041	14.9	7,391	111,604	15.1	0	0	0.0
<b>REGIÓN II</b>	<b>27,525</b>	<b>537,019</b>	<b>19.5</b>	<b>3,448</b>	<b>73,085</b>	<b>21.2</b>	<b>24,077</b>	<b>463,934</b>	<b>19.3</b>	<b>0</b>	<b>0</b>	<b>0.0</b>
CHALATENANGO	12,111	213,453	17.6	2,490	51,866	20.8	9,621	161,587	16.8	0	0	0.0
LA LIBERTAD	9,675	174,982	18.1	67	740	11.0	9,608	174,242	18.1	0	0	0.0
SAN SALVADOR	1,553	38,656	24.9	486	11,917	24.5	1,067	26,739	25.1	0	0	0.0
CUSCATLAN	4,186	109,928	26.3	406	8,562	21.1	3,781	101,366	26.8	0	0	0.0
<b>REGIÓN III</b>	<b>28,199</b>	<b>496,602</b>	<b>17.6</b>	<b>4,970</b>	<b>89,804</b>	<b>18.1</b>	<b>22,988</b>	<b>401,782</b>	<b>17.5</b>	<b>242</b>	<b>5,016</b>	<b>20.8</b>
LA PAZ	4,697	77,523	16.5	399	6,480	16.2	4,056	66,027	16.3	242	5,016	20.8
CABAÑAS	20,349	363,433	17.9	3,325	63,324	19.0	17,024	300,109	17.6	0	0	0.0
SAN VICENTE	3,154	55,646	17.6	1,246	20,000	16.1	1,908	35,647	18.7	0	0	0.0
<b>REGIÓN IV</b>	<b>20,283</b>	<b>428,864</b>	<b>21.1</b>	<b>3,057</b>	<b>55,862</b>	<b>18.3</b>	<b>17,226</b>	<b>373,002</b>	<b>21.7</b>	<b>0</b>	<b>0</b>	<b>0.0</b>
USulután	6,273	140,889	22.5	284	6,362	22.4	5,989	134,527	22.5	0	0	0.0
SAN MIGUEL	3,113	76,167	24.5	1,008	18,959	18.8	2,105	57,208	27.2	0	0	0.0
MORAZAN	3,276	64,348	19.6	1,044	19,787	19.0	2,233	44,561	20.0	0	0	0.0
LA UNION	7,621	147,460	19.4	722	10,754	14.9	6,899	136,706	19.8	0	0	0.0
<b>TOTAL</b>	<b>120,642</b>	<b>2,315,382</b>	<b>19.2</b>	<b>11,786</b>	<b>222,391</b>	<b>18.9</b>	<b>108,614</b>	<b>2,087,975</b>	<b>19.2</b>	<b>242</b>	<b>5,016</b>	<b>20.8</b>

Fuente: Encuesta Nacional Agropecuaria de Propósitos Múltiples (ENAPM 2015-2016), DGEA-MAG

NOTA: Del total de la producción a nivel nacional de sorgo o maicillo: la siembra de invierno representa el 9.8%, la postrera el 90.0% y la de apante el 0.2%.



## EL SALVADOR

**CUADRO 10: SORGO - SUPERFICIE, PRODUCCIÓN Y RENDIMIENTO POR VARIEDAD SEMBRADA, SEGÚN REGIÓN Y DEPARTAMENTO, AÑO AGRÍCOLA 2015 – 2016**

REGIÓN Y DEPARTAMENTO	TOTAL			VARIEDAD SEMBRADA								
	SUPERFICIE (Mz.)	PRODUCCIÓN (QQ)	RENDIMIENTO (QQ/Mz.)	MEJORADA			NACIONAL			SEGREGADA		
				SUPERFICIE (Mz.)	PRODUCCIÓN (QQ)	RENDIMIENTO (QQ/Mz.)	SUPERFICIE (Mz.)	PRODUCCIÓN (QQ)	RENDIMIENTO (QQ/Mz.)	SUPERFICIE (Mz.)	PRODUCCIÓN (QQ)	RENDIMIENTO (QQ/Mz.)
<b>REGIÓN I</b>	<b>44,634</b>	<b>852,898</b>	<b>19.1</b>	<b>11,971</b>	<b>274,487</b>	<b>22.9</b>	<b>12,499</b>	<b>218,987</b>	<b>17.5</b>	<b>20,164</b>	<b>359,423</b>	<b>17.8</b>
AHUACHAPÁN	26,567	485,896	18.3	1,859	35,110	18.9	7,269	134,821	18.5	17,439	315,965	18.1
SANTA ANA	10,539	253,357	24.0	7,513	201,072	26.8	3,026	52,285	17.3	0	0	0.0
SONSONATE	7,528	113,645	15.1	2,599	38,305	14.7	2,204	31,881	14.5	2,725	43,459	16.0
<b>REGIÓN II</b>	<b>27,525</b>	<b>537,019</b>	<b>19.5</b>	<b>4,123</b>	<b>83,523</b>	<b>20.3</b>	<b>14,040</b>	<b>262,100</b>	<b>18.7</b>	<b>9,362</b>	<b>191,396</b>	<b>20.4</b>
CHALATENANGO	12,111	213,453	17.6	1,061	19,404	18.3	5,271	95,451	18.1	5,780	98,598	17.1
LA LIBERTAD	9,675	174,982	18.1	2,466	46,080	18.7	6,820	122,926	18.0	389	5,976	15.4
SAN SALVADOR	1,553	38,656	24.9	596	18,039	30.3	957	20,617	21.5	0	0	0.0
CUSCATLÁN	4,186	109,928	26.3	0	0	0.0	993	23,106	23.3	3,193	86,822	27.2
<b>REGIÓN III</b>	<b>28,199</b>	<b>496,602</b>	<b>17.6</b>	<b>1,816</b>	<b>35,720</b>	<b>19.7</b>	<b>15,620</b>	<b>262,021</b>	<b>16.8</b>	<b>10,763</b>	<b>198,862</b>	<b>18.5</b>
LA PAZ	4,697	77,523	16.5	369	6,113	16.6	1,816	28,240	15.6	2,512	43,170	17.2
CABAÑAS	20,349	363,433	17.9	786	13,347	17.0	11,366	194,935	17.2	8,197	155,152	18.9
SAN VICENTE	3,154	55,646	17.6	661	16,260	24.6	2,438	38,846	15.9	55	540	9.9
<b>REGIÓN IV</b>	<b>20,283</b>	<b>428,864</b>	<b>21.1</b>	<b>5,628</b>	<b>129,554</b>	<b>23.0</b>	<b>10,685</b>	<b>221,129</b>	<b>20.7</b>	<b>3,970</b>	<b>78,181</b>	<b>19.7</b>
USulután	6,273	140,889	22.5	1,756	43,520	24.8	2,301	55,582	24.2	2,216	41,787	18.9
SAN MIGUEL	3,113	76,167	24.5	972	26,745	27.5	2,141	49,422	23.1	0	0	0.0
MORAZÁN	3,276	64,348	19.6	994	19,454	19.6	2,026	40,038	19.8	256	4,856	19.0
LA UNIÓN	7,621	147,460	19.4	1,906	39,835	20.9	4,216	76,087	18.0	1,499	31,538	21.0
<b>TOTAL PAÍS</b>	<b>120,642</b>	<b>2,315,382</b>	<b>19.2</b>	<b>23,538</b>	<b>523,283</b>	<b>22.2</b>	<b>52,844</b>	<b>964,237</b>	<b>18.2</b>	<b>44,260</b>	<b>827,862</b>	<b>18.7</b>

Fuente: Encuesta Nacional Agropecuaria de Propósitos Múltiples (ENAPM 2015-2016), DGEA-MAG

NOTA: Del total de la producción a nivel nacional de sorgo o maicillo: la producción obtenida con semilla mejorada representa el 22.6%, con semilla nacional el 41.6% y con semilla segregada el 35.8%.

## EL SALVADOR

**CUADRO 11: ARROZ – RETROSPECTIVA, SUPERFICIE, PRODUCCIÓN, RENDIMIENTO E ÍNDICES  
1998/99 - 2015/16**

AÑO AGRÍCOLA	SUPERFICIE SEMBRADA (Mz.)	PRODUCCIÓN ARROZ GRANZA (QQ)	RENDIMIENTO ARROZ GRANZA (QQ/Mz.)	ÍNDICES		
				SUPERFICIE	PRODUCCIÓN	RENDIMIENTO
1998/99	14,750	1,116,900	75.7	175	140	80
1999/00	15,600	1,247,050	79.9	185	156	84
2000/01	11,650	1,026,700	88.1	138	129	93
2001/02	8,939	820,423	91.8	106	103	97
2002/03	7,000	632,875	90.4	83	79	95
2003/04	4,750	495,327	104.3	56	62	110
2004/05	4,918	469,868	95.5	58	59	101
2005/06	3,349	328,783	98.2	40	41	104
2006/07	3,697	382,409	103.4	44	48	109
2007/08	3,786	398,409	105.2	45	50	111
2008/09	5,472	595,851	108.9	65	75	115
2009/10	6,694	706,161	105.5	80	89	111
2010/11	7,023	758,536	108.0	83	95	114
2011/12	6,673	562,960	84.4	79	71	89
2012/13	6,328	623,142	98.5	75	78	104
2013/14	8,414	797,577	94.8	100	100	100
2014/15	10,141	909,529	89.7	121	114	95
2015/16	8,659	853,199	98.5	103	107	104

Fuente: Encuesta Nacional Agropecuaria de Propósitos Múltiples (ENAPM 2015-2016), DGEA-MAG

Nota: El año 2013 se toma como base, debido al cambio de metodología y marco muestral.

## EL SALVADOR

**CUADRO 12: ARROZ - SUPERFICIE SEMBRADA, PRODUCCIÓN Y RENDIMIENTO POR VARIEDAD Y COSECHA, SEGÚN REGIÓN DEPARTAMENTO, AÑO AGRÍCOLA 2015 – 2016**

REGIÓN Y DEPARTAMENTO	TOTAL			VARIEDAD SEMBRADA					
	SUPERFICIE (Mz.)	PRODUCCION ARROZ GRANZA (QQ)	RENDIMIENTO ARROZ GRANZA (QQ/Mz.)	MEJORADA			SEGREGADA		
				SUPERFICIE (Mz.)	PRODUCCION ARROZ GRANZA (QQ)	RENDIMIENTO ARROZ GRANZA (QQ/Mz.)	SUPERFICIE (Mz.)	PRODUCCION ARROZ GRANZA (QQ)	RENDIMIENTO ARROZ GRANZA (QQ/Mz.)
<b>REGIÓN I</b>	<b>82</b>	<b>6,151</b>	<b>75.1</b>	<b>54</b>	<b>4,433</b>	<b>81.6</b>	<b>28</b>	<b>1,718</b>	<b>62.5</b>
AHUACHAPÁN	22	1,358	63.1	14	840	60.0	8	518	69.0
SANTA ANA	28	1,960	70.0	8	760	95.0	20	1,200	60.0
SONSONATE	32	2,833	87.6	32	2,833	87.6	0	0	0.0
<b>REGIÓN II</b>	<b>4,486</b>	<b>551,738</b>	<b>123.0</b>	<b>3,962</b>	<b>505,553</b>	<b>127.6</b>	<b>524</b>	<b>46,185</b>	<b>88.2</b>
CHALATENANGO	707	87,348	123.6	615	76,760	124.9	92	10,588	114.7
LA LIBERTAD	2,733	380,049	139.0	2,721	378,829	139.2	12	1,220	101.7
SAN SALVADOR	100	10,000	100.0	0	0	0.0	100	10,000	100.0
CUSCATLÁN	946	74,341	78.6	626	49,964	79.8	319	24,377	76.3
<b>REGIÓN III</b>	<b>4,067</b>	<b>293,801</b>	<b>72.2</b>	<b>2,687</b>	<b>203,671</b>	<b>75.8</b>	<b>1,380</b>	<b>90,130</b>	<b>65.3</b>
LA PAZ	1,896	135,814	71.6	1,095	84,090	76.8	802	51,724	64.5
CABAÑAS	225	14,175	63.1	0	0	0.0	225	14,175	63.1
SAN VICENTE	1,946	143,812	73.9	1,593	119,581	75.1	354	24,231	68.5
<b>REGIÓN IV</b>	<b>25</b>	<b>1,510</b>	<b>60.4</b>				<b>25</b>	<b>1,510</b>	<b>60.4</b>
USulután	2	130	65.0	0	0	0.0	2	130	65.0
SAN MIGUEL	23	1,380	60.0	0	0	0.0	23	1,380	60.0
MORAZÁN	0	0	0.0	0	0	0.0	0	0	0.0
LA UNIÓN	0	0	0.0	0	0	0.0	0	0	0.0
<b>TOTAL PAÍS</b>	<b>8,659</b>	<b>853,199</b>	<b>98.5</b>	<b>6,703</b>	<b>713,657</b>	<b>106.5</b>	<b>1,956</b>	<b>139,542</b>	<b>71.3</b>
ARROZ SECANO	5,480	403,246	73.6	3,576	271,764	76.0	1,904	131,482	69.1
ARROZ PRIMERA SIEMBRA DISTRITO RIEGO	2,384	332,602	139.5	2,344	326,202	139.2	40	6,400	160.0
ARROZ SEGUNDA SIEMBRA DISTRITO RIEGO	796	117,351	147.5	784	115,691	147.6	12	1,660	138.3
<b>TOTAL</b>	<b>8,659</b>	<b>853,199</b>	<b>98.5</b>	<b>6,703</b>	<b>713,657</b>	<b>106.5</b>	<b>1,956</b>	<b>139,542</b>	<b>71.3</b>

Fuente: Encuesta Nacional Agropecuaria de Propósitos Múltiples (ENAPM 2015 - 2016), DGEA-MAG

NOTA: Del total de la producción a nivel nacional de arroz: la producción obtenida con semilla mejorada representa el 83.6% y con semilla segregada el 16.4%.

EL SALVADOR

**CUADRO 13: CAÑA - RETROSPECTIVA, SUPERFICIE, PRODUCCIÓN, RENDIMIENTO DE CAÑA, AZÚCAR Y MELAZA 1998/99 – 2015/16**

AÑO AGRÍCOLA	SUPERFICIE ROZADA P/MOLER (Mz)	PRODUCCIÓN DE CAÑA P/MOLER ( T.c)	RENDIMIENTO DE CAÑA P/MOLER (T.c/Mz.)	PRODUCCIÓN DE AZUCAR (QQ)	PRODUCCIÓN DE MELAZA (BARRILES DE 110 GALONES)
1998/99	104,000	5,309,299	51.1	9,930,251	338,039
1999/00	99,125	5,239,821	52.9	11,004,625	372,305
2000/01	98,000	5,093,181	52.0	10,714,638	369,665
2001/02	84,103	4,932,516	58.6	10,315,623	353,421
2002/03	85,000	4,924,382	57.9	10,586,072	353,359
2003/04	90,253	5,157,971	57.2	11,503,612	368,214
2004/05	81,670	5,280,435	64.7	12,160,658	352,566
2005/06	77,655	4,845,336	62.4	11,735,673	309,082
2006/07	81,983	5,030,893	61.4	11,519,133	351,408
2007/08	85,732	5,116,125	59.7	12,198,714	360,335
2008/09	86,093	4,900,326	56.9	11,996,715	338,069
2009/10	85,597	5,504,870	64.3	12,947,070	397,185
2010/11	90,044	5,126,692	56.9	12,473,850	328,125
2011/12	97,257	6,428,688	66.1	14,999,039	436,994
2012/13	104,672	7,151,160	68.3	16,776,454	515,182
2013/14	108,427	7,043,525	65.0	15,652,638	491,547
2014/15	113,995	7,476,752	65.6	17,365,612	n.d
2015/16	116,297	6,578,486	56.6	14,115,322	498,556

Fuente: Anuarios de Estadísticas Agropecuarias, DGEA - M A G, CONSAA e Ingenios Azucareros

## EL SALVADOR

**CUADRO 14: RETROSPECTIVA, ÍNDICES DE SUPERFICIE, PRODUCCIÓN Y RENDIMIENTO DE CAÑA DE AZÚCAR Y MELAZA 1998/99 – 2015/16**

AÑO AGRÍCOLA	SUPERFICIE ROZADA P/MOLER (Mz)	PRODUCCIÓN DE CAÑA P/MOLER ( T.c)	RENDIMIENTO DE CAÑA P/MOLER (T.c/Mz.)	PRODUCCIÓN DE AZUCAR (QQ)	PRODUCCIÓN DE MELAZA (BARRILES DE 110 GALONES)
1998/99	90	79	88	66	92
1999/00	96	75	79	63	69
2000/01	91	74	81	70	76
2001/02	90	72	80	68	75
2002/03	78	70	90	66	72
2003/04	78	70	89	68	72
2004/05	83	73	88	73	75
2005/06	75	75	100	78	72
2006/07	72	69	96	75	63
2007/08	76	71	95	74	71
2008/09	79	73	92	78	73
2009/10	79	70	88	77	69
2010/11	79	78	99	83	81
2011/12	83	73	88	80	67
2012/13	90	91	102	96	89
2013/14	100	100	100	100	100
2014/15	105	106	101	111	n.d
2015/16	107	93	87	90	101

Fuente: Anuarios de Estadísticas Agropecuarias, DGEA - MAG, CONSAA e Ingenios Azucareros

NOTA: El año 2013 se toma como base, debido al cambio de metodología y marco muestral.

## EL SALVADOR

**CUADRO 15: INVENTARIO DE GANADO BOVINO POR TIPO DE EXPLOTACIÓN, SEXO Y ESTADO PRODUCTIVO, SEGÚN REGIÓN Y DEPARTAMENTO, 2015 (CABEZAS)**

DEPARTAMENTO	BOVINOS GRANJAS COMERCIALES									BOVINOS PATIO		TOTALES
	HEMBRAS				MACHOS					HEMBRAS	MACHOS	
	VACAS		NOVILLAS	TERNERAS	TOROS SEMENTAL	BUEYES	TORETES	NOVILLOS	TERNEROS			
	HORRAS	PARIDAS										
<b>REGIÓN I</b>	<b>34,173</b>	<b>51,058</b>	<b>31,604</b>	<b>24,477</b>	<b>4,586</b>	<b>1,809</b>	<b>1,860</b>	<b>1,323</b>	<b>17,919</b>	<b>16,456</b>	<b>3,978</b>	<b>189,243</b>
AHUACHAPÁN	3,291	4,733	1,116	2,631	979	734	243	647	2046	8,771	2,120	27311
SANTA ANA	8,940	21,756	18,608	11,290	1,904	189	682	267	6935	3,430	829	74829
SONSONATE	21,942	24,569	11,881	10,556	1,703	887	935	408	8939	4,255	1,029	87102
<b>REGIÓN II</b>	<b>29,141</b>	<b>40,380</b>	<b>24,876</b>	<b>22,841</b>	<b>5,377</b>	<b>1,533</b>	<b>3,141</b>	<b>1,532</b>	<b>12,105</b>	<b>33,998</b>	<b>8,219</b>	<b>183,143</b>
CHALATENANGO	13,401	20,242	15,486	11,140	2,730	7	1,814	719	5973	6,275	1,517	79304
LA LIBERTAD	7,705	10,240	4,715	5,923	1,697	199	473	382	3830	10,652	2,575	48390
SAN SALVADOR	3,467	5,551	2,531	2,588	532	729	641	72	1480	3,892	941	22424
CUSCATLÁN	4,568	4,347	2,144	3,191	417	598	214	359	822	13,179	3,186	33026
<b>REGIÓN III</b>	<b>37,129</b>	<b>52,167</b>	<b>34,038</b>	<b>26,747</b>	<b>4,600</b>	<b>1,371</b>	<b>4,080</b>	<b>3,120</b>	<b>23,340</b>	<b>30,726</b>	<b>7,428</b>	<b>224,747</b>
LA PAZ	7,974	8,584	6,315	4,444	742	984	511	351	2708	9,841	2,379	44832
CABAÑAS	20,087	36,102	21,617	19,091	3,038	133	3,068	2,682	16419	11,264	2,723	136224
SAN VICENTE	9,068	7,482	6,107	3,212	820	253	501	87	4214	9,621	2,326	43691
<b>REGIÓN IV</b>	<b>91,890</b>	<b>85,726</b>	<b>60,197</b>	<b>40,182</b>	<b>13,450</b>	<b>2,942</b>	<b>9,230</b>	<b>5,231</b>	<b>33,991</b>	<b>65,085</b>	<b>15,735</b>	<b>423,658</b>
USulután	17,379	19,483	20,718	12,381	3,450	1,316	618	2,100	5615	26,873	6,497	116429
SAN MIGUEL	14,512	15,422	9,481	9,036	3,191	725	235	1,410	5266	17,232	4,166	80674
MORAZÁN	36,642	28,385	10,742	7,277	3,732	0	6,533	573	12326	8,915	2,155	117280
LA UNIÓN	23,357	22,435	19,256	11,489	3,077	902	1,845	1,149	10784	12,065	2,917	109274
<b>Total</b>	<b>192,333</b>	<b>229,331</b>	<b>150,714</b>	<b>114,247</b>	<b>28,014</b>	<b>7,654</b>	<b>18,310</b>	<b>11,206</b>	<b>87,355</b>	<b>146,266</b>	<b>35,361</b>	<b>1,020,791</b>

Fuente: Encuesta Nacional Agropecuaria de Propósitos Múltiples (ENAPM 2015-2016), DGEA-MAG

## EL SALVADOR

**CUADRO 16: RETROSPECTIVA, PRODUCCIÓN DE LECHE, SACRIFICIO DE GANADO BOVINO  
Y PRODUCCIÓN DE CARNE, 1999 – 2015**

AÑO	LECHE (MILES DE LITROS)	BOVINO	
		SACRIFICIO (CABEZAS)	CARNE 1/ (MILES DE LIBRAS)
1999	349,390	203,956	74,240
2000	386,760	207,634	75,579
2001	383,467	209,444	76,238
2002	399,280	180,980	65,876
2003	393,230	176,686	64,314
2004	399,808	160,159	58,298
2005	447,600	163,055	59,352
2006	435,413	185,042	65,286
2007	475,862	206,873	68,766
2008	494,071	194,236	70,702
2009	541,614	187,951	68,414
2010	457,740	168,402	61,298
2011	485,015	156,987	57,143
2012	472,731	158,345	57,638
2013	484,844	99,802	40,448
2014	490,943	106,070	40,985
2015	478,380	112,287	40,872

Fuente : Anuarios de Estadísticas Agropecuarias, D.G.E.A - M.A.G

1/ Peso promedio por res = 700 libras. Rendimiento en canal caliente = 52 por ciento.

## EL SALVADOR

CUADRO 17: INVENTARIO DE GANADO PORCINO POR SEXO Y EDAD, SEGÚN REGIÓN Y DEPARTAMENTO, 2015 (CABEZAS)

DEPARTAMENTO	TOTAL			MACHOS			HEMBRAS		
	TOTAL	MENORES DE 6 MESES	MAYORES DE 6 MESES	TOTAL	MENORES DE 6 MESES	MAYORES DE 6 MESES	TOTAL	MENORES DE 6 MESES	MAYORES DE 6 MESES
<b>REGIÓN I</b>	<b>23,723</b>	<b>14,919</b>	<b>8,804</b>	<b>9,145</b>	<b>8,279</b>	<b>866</b>	<b>14,578</b>	<b>6,640</b>	<b>7,938</b>
AHUACHAPÁN	5,979	4,033	1,946	2,878	2,515	363	3,101	1,518	1583
SANTA ANA	9,296	6,975	2,321	2,956	2,804	152	6,340	4,171	2169
SONSONATE	8,448	3,911	4,537	3,311	2,960	351	5,137	951	4186
<b>REGIÓN II</b>	<b>13,796</b>	<b>10,770</b>	<b>3,026</b>	<b>6,871</b>	<b>6,644</b>	<b>227</b>	<b>6,925</b>	<b>4,126</b>	<b>2,799</b>
CHALATENANGO	2,920	2,024	896	1,380	1,240	140	1,540	784	756
LA LIBERTAD	8,126	6,706	1,420	4,361	4,324	37	3,765	2,382	1383
SAN SALVADOR	2,680	2,040	640	1,120	1,080	40	1,560	960	600
CUSCATLÁN	70	0	70	10	0	10	60	0	60
<b>REGIÓN III</b>	<b>28,819</b>	<b>20,792</b>	<b>8,027</b>	<b>12,315</b>	<b>11,701</b>	<b>614</b>	<b>16,504</b>	<b>9,091</b>	<b>7,413</b>
LA PAZ	495	0	495	45	0	45	450	0	450
CABAÑAS	28,310	20,791	7,519	12,268	11,700	568	16,042	9,091	6951
SAN VICENTE	14	1	13	2	1	1	12	0	12
<b>REGIÓN IV</b>	<b>7,225</b>	<b>5,532</b>	<b>1,693</b>	<b>4,080</b>	<b>3,699</b>	<b>381</b>	<b>3,145</b>	<b>1,833</b>	<b>1,312</b>
USulután	216	198	18	108	108	0	108	90	18
SAN MIGUEL	1,212	1,041	171	691	688	3	521	353	168
MORAZÁN	1,943	1,642	301	1,505	1,277	228	438	365	73
LA UNIÓN	3,854	2,651	1,203	1,776	1,626	150	2,078	1,025	1053
<b>Total</b>	<b>73,563</b>	<b>52,013</b>	<b>21,550</b>	<b>32,411</b>	<b>30,323</b>	<b>2,088</b>	<b>41,152</b>	<b>21,690</b>	<b>19,462</b>

Fuente: Encuesta Nacional Agropecuaria de Propósitos Múltiples (ENAPM 2015-2016), DGEA-MAG



**EL SALVADOR**  
**CUADRO 18: COMPARATIVA DE PRODUCCIÓN AVÍCOLA 2014 – 2015**

RUBRO	UNIDADES DE MEDIDA	PRODUCCION 2014	PRODUCCION 2015
PRODUCCIÓN COMERCIAL DE HUEVOS	HUEVOS C/U	1,316,000,000	1,307,000,000
PRODUCCIÓN COMERCIAL DE CARNE POLLO	LBS.	258,900,000	280,000,000
PRODUCCIÓN DE CARNE DE GALLINA*	LBS.	14,059,500	14,059,500
PRODUCCIÓN FAMILIAR DE HUEVOS	HUEVOS C/U	242,030,679	n.d
PRODUCCIÓN FAMILIAR DE CARNE POLLO	LBS.	8,997,396	n.d
PRODUCCIÓN FAMILIAR DE CARNE (OTROS)	LBS.	2,165,641	n.d

Fuente: Anuarios de Estadísticas Agropecuarias, DGEA - MAG; Encuesta Nacional Agropecuaria de Propósitos Múltiples (ENAPM 2015-2016), DGEA-MAG; AVES

Nota I: \*La producción de carne de gallina para el año 2014 se ajustó con base a datos históricos proporcionados por AVES, y para el año 2015 se mantiene el mismo dato ya que no contamos con información disponible.

Nota II: Para la producción familiar de huevos, carne de pollo y otros, no se dispone de información para el año 2015.

EL SALVADOR

**CUADRO 19: EXISTENCIA DE GANADO BOVINO A NIVEL FAMILIAR, SEGÚN REGIÓN Y DEPARTAMENTO 2015 (CABEZAS)**

DEPARTAMENTO	BOVINOS PATIO
<b>REGIÓN I</b>	<b>20,434</b>
AHUACHAPÁN	10,892
SANTA ANA	4,260
SONSONATE	5,283
<b>REGIÓN II</b>	<b>42,218</b>
CHALATENANGO	7,792
LA LIBERTAD	13,227
SAN SALVADOR	4,832
CUSCATLÁN	16,366
<b>REGIÓN III</b>	<b>38,155</b>
LA PAZ	12,220
CABAÑAS	13,987
SAN VICENTE	11,947
<b>REGIÓN IV</b>	<b>80,820</b>
USULUTÁN	33,370
SAN MIGUEL	21,398
MORAZÁN	11,070
LA UNIÓN	14,982
<b>Total</b>	<b>181,626</b>

Fuente: Encuesta Nacional Agropecuaria de Propósitos Múltiples (ENAPM 2015-2016), DGEA-MAG

EL SALVADOR

**CUADRO 20: EXISTENCIA DE GANADO PORCINO A NIVEL FAMILIAR, SEGÚN REGIÓN Y DEPARTAMENTO 2015 (CABEZAS)**

DEPARTAMENTO	PORCINOS PATIO
<b>REGIÓN I</b>	<b>14,204</b>
AHUACHAPÁN	7,256
SANTA ANA	1,767
SONSONATE	5,181
<b>REGIÓN II</b>	<b>11,091</b>
CHALATENANGO	1,221
LA LIBERTAD	3,145
SAN SALVADOR	5,716
CUSCATLÁN	1,009
<b>REGIÓN III</b>	<b>19,595</b>
LA PAZ	6,627
CABAÑAS	9,047
SAN VICENTE	3,921
<b>REGIÓN IV</b>	<b>50,643</b>
USULUTÁN	21,628
SAN MIGUEL	11,805
MORAZÁN	6,477
LA UNIÓN	10,733
<b>Total</b>	<b>95,533</b>

Fuente: Encuesta Nacional Agropecuaria de Propósitos Múltiples (ENAPM 2015-2016), DGEA-MAG

## **CAPÍTULO II**

# **TENDENCIA DE PRECIOS DE MERCADO**

EL SALVADOR

CUADRO 21: GRANOS BÁSICOS - PRECIOS PROMEDIO MENSUALES A NIVEL MAYORISTA EN PLAZA DE SAN SALVADOR 2015 (DÓLARES/QUINTAL)

MESES	MAÍZ BLANCO*	MAICILLO	ARROZ	FRIJOL	
			1a.Clase Nac.	Rojo Seda	Rojo Tinto
ENERO	20.19	13.00	38.33	82.38	71.06
FEBRERO	20.10	13.70	38.33	76.50	67.00
MARZO	20.50	15.20	38.70	78.50	71.90
ABRIL	20.35	16.13	38.68	76.00	69.22
MAYO	19.90	15.67	39.00	76.33	69.52
JUNIO	20.17	16.09	38.39	81.21	72.82
JULIO	22.29	21.75	38.45	92.83	86.99
AGOSTO	20.68	21.21	37.89	87.92	81.39
SEPTIEMBRE	19.93	21.00	37.64	80.69	74.56
OCTUBRE	19.14	21.57	37.85	68.23	63.33
NOVIEMBRE	18.79	28.60	37.92	61.24	52.54
DICIEMBRE	18.35	24.07	37.99	60.04	51.01
<b>PROMEDIO ANUAL</b>	<b>20.03</b>	<b>19.00</b>	<b>38.26</b>	<b>76.82</b>	<b>69.28</b>

Fuente: Investigación en calle Gerardo Barrios y Mercado Central, San Salvador.

\*Precios incluyen tanto producto nacional como importado

Precios promedio de Granos Básicos a nivel Mayorista en Plaza de San Salvador

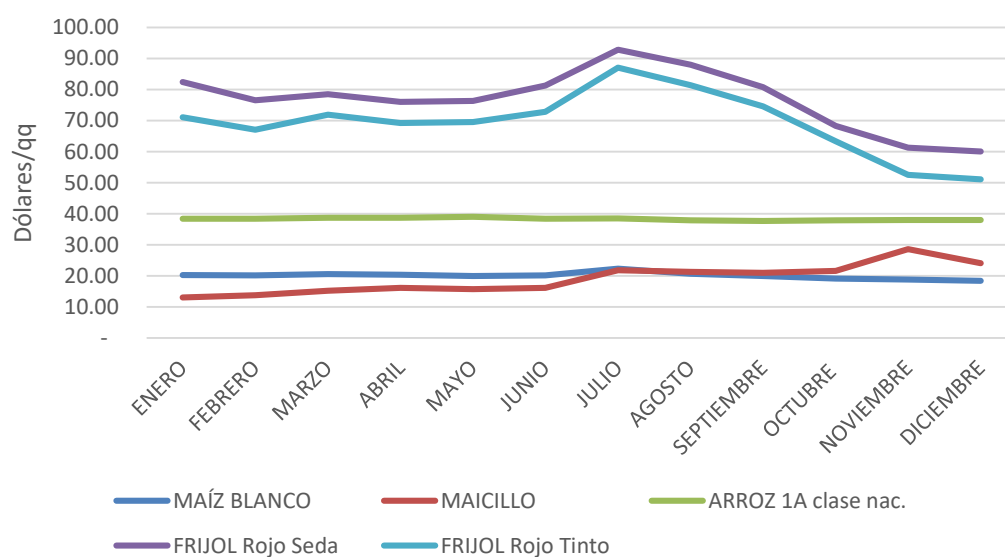

Fuente: Investigación en calle Gerardo Barrios y Mercado Central, San Salvador

EL SALVADOR

CUADRO 22: GRANOS BÁSICOS - PROMEDIO MENSUALES A NIVEL DE CONSUMIDOR EN PLAZA DE SAN SALVADOR 2015 (DÓLARES/LIBRA)

MESES	MAÍZ BLANCO	MAICILLO	ARROZ 1a.Clase Nac,	FRIJOL	
				Rojo Seda	Rojo Tinto
ENERO	0.25	0.20	0.48	0.95	0.85
FEBRERO	0.23	0.19	0.49	0.88	0.79
MARZO	0.25	0.20	0.50	0.90	0.80
ABRIL	0.24	0.20	0.47	0.86	0.78
MAYO	0.23	0.23	0.47	0.87	0.77
JUNIO	0.23	0.20	0.48	0.93	0.82
JULIO	0.27	0.25	0.48	1.00	0.95
AGOSTO	0.25	0.25	0.47	0.97	0.89
SEPTIEMBRE	0.25	0.24	0.45	0.90	0.82
OCTUBRE	0.24	0.25	0.45	0.83	0.74
NOVIEMBRE	0.23	0.33	0.45	0.75	0.67
DICIEMBRE	0.22	0.30	0.45	0.72	0.63
<b>PROMEDIO</b>	<b>0.24</b>	<b>0.24</b>	<b>0.47</b>	<b>0.88</b>	<b>0.79</b>

Fuente: Investigación en calle Gerardo Barrios y Mercado Central, San Salvador.

Precios promedio de Granos Básicos a nivel consumidor en Plaza de San Salvador

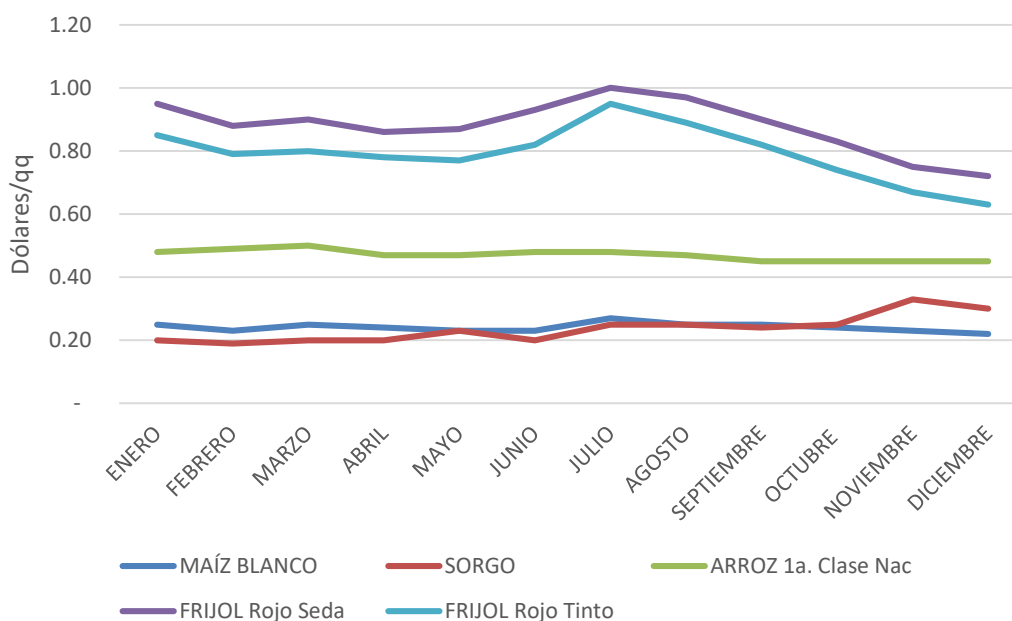

Fuente: Investigación en calle Gerardo Barrios y Mercado Central, San Salvador

## EL SALVADOR

**CUADRO 23: FRUTAS - PRECIOS PROMEDIO MENSUALES A NIVEL MAYORISTA PLAZA DE SAN SALVADOR ENERO - DICIEMBRE 2015 (DÓLARES/UNIDAD DE MEDIDA)**

FRUTAS	UNIDAD DE MEDIDA	ENERO	FEBRERO	MARZO	MAYO	JUNIO	JULIO	AGOSTO	SEPTIEMBRE	NOVIEMBRE	DICIEMBRE	PROMEDIO ANUAL		
AGUACATE CRIOLLO GRANDE	CIENTO 100 UNIDADES	12.00	ND	11.00	15.00	10.00	ND	ND	ND	23.19	26.29	28.00	ND	17.93
AGUACATE CRIOLLO MEDIANO	CIENTO 100 UNIDADES	ND	ND	8.50	12.00	8.00	ND	14.00	ND	17.60	21.00	23.00	ND	14.87
AGUACATE HASS GRANDE	CAJA 10 KG 50- 60 UNIDADES	17.75	18.00	19.33	19.50	22.00	15.00	20.82	22.44	21.16	20.52	20.03	18.85	19.62
AGUACATE HASS MEDIANO	CAJA 10 KG 60-70 UNIDADES	15.25	15.67	17.33	14.00	15.50	13.00	18.18	20.25	18.92	18.56	18.05	16.85	16.80
BANANO MADURO GRANDE	CAJA 40 LIBRAS 90-100 UNIDADES	7.00	ND	ND	ND	ND	8.00	8.00	8.00	8.01	8.02	8.01	8.01	7.88
BANANO MADURO GRANDE	CIENTO 100 UNIDADES	5.25	5.00	4.25	6.00	6.00	6.00	6.00	6.00	6.00	6.00	6.00	6.06	5.71
COCO GRANDE	CIENTO 100 UNIDADES	33.00	35.00	40.00	40.00	40.00	40.00	40.00	40.00	40.00	40.00	40.00	40.00	39.00
FRESA	JABA 35-38 LIBRAS	18.80	25.00	22.00	14.00	19.00	ND	17.25	19.32	22.10	30.33	23.30	28.06	21.74
GUAYABA GRANDE	BOLSA 25 – 30 LIBRAS	11.00	11.83	10.86	10.50	9.63	9.40	11.13	11.29	12.53	12.27	12.27	12.01	11.23
GUINEO DE SEDA	CIENTO 100 UNIDADES	ND	8.00	7.67	6.75	6.50	6.67	6.85	6.94	6.96	7.01	6.99	7.02	7.03
JOCOTE DE VERANO	JABA 1000 UNIDADES	ND	ND	10.00	4.00	ND	ND	ND	ND	ND	ND	ND	ND	7.00
LIMON CRIOLLO	CIENTO 100 UNIDADES	ND	ND	ND	3.00	3.00	ND	ND	ND	ND	1.69	2.08	ND	2.44
LIMON PÉRSICO GRANDE	CIENTO 100 UNIDADES	ND	ND	14.00	9.50	7.67	3.50	2.07	2.10	1.93	1.99	2.41	3.27	4.84

## Ministerio de Agricultura y Ganadería

Dirección General de Economía Agropecuaria / Anuario de Estadísticas Agropecuarias

FRUTAS	UNIDAD DE MEDIDA	ENERO	FEBRERO	MARZO	MAYO	JUNIO	JULIO	AGOSTO	SEPTIEMBRE	NOVIEMBRE	DICIEMBRE	PROMEDIO ANUAL		
LIMON PÉRSICO MEDIANO	CIENTO 100 UNIDADES	ND	ND	10.00	8.00	4.50	3.00	1.75	1.50	1.43	1.50	1.88	2.61	3.62
MANDARINA GRANDE	CIENTO 100 UNIDADES	6.00	6.33	14.00	13.00	9.00	14.00	ND	10.93	8.22	5.55	5.89	7.33	9.11
MANDARINA MEDIANA	CIENTO 100 UNIDADES	5.00	5.00	7.50	10.00	6.00	7.00	ND	8.93	5.78	3.55	3.57	5.02	6.12
MANGO VERDE CRIOLLO GRANDE	CIENTO 40-50 LIBRAS	5.00	2.50	3.00	4.00	5.00	5.33	7.73	10.69	16.24	7.07	10.25	12.07	7.41
MANGO VERDE CRIOLLO MEDIANO	CIENTO 25-30 LIBRAS	3.00	2.00	2.50	2.00	4.00	3.00	5.18	8.54	13.43	5.07	7.63	8.07	5.37
MARACUYÁ REDONDA GRANDE	CIENTO 100 UNIDADES	ND	19.00	18.00	18.00	18.00	14.00	16.33	17.87	15.80	12.00	12.97	17.52	16.32
NARANJA PIÑA MEDIANA	CIENTO 100 UNIDADES	5.00	5.50	6.00	5.25	6.00	5.33	6.62	8.17	5.93	5.12	5.00	5.08	5.75
NARANJA VALENCIA GRANDE	CIENTO 100 UNIDADES	6.50	8.00	7.50	8.20	7.25	8.00	8.14	8.93	9.53	10.00	8.72	7.93	8.23
NARANJA VALENCIA MEDIANA	CIENTO 100 UNIDADES	5.67	6.60	6.25	6.60	6.25	6.33	7.00	7.08	7.60	8.36	7.34	6.93	6.83
NARANJA VICTORIA MEDIANA	CIENTO 100 UNIDADES	5.00	ND	5.67	10.00	8.00	7.33	7.33	9.50	7.73	6.46	6.38	6.36	7.25
PAPAYA RED LADY GRANDE	JABA 12 UNIDADES	16.33	14.50	16.50	18.00	16.00	17.50	17.00	18.00	18.00	17.67	17.50	18.00	17.08
PAPAYA TAINUNG GRANDE	JABA 10-12 UNIDADES	10.29	9.17	9.00	9.67	9.00	12.00	10.56	9.13	10.34	11.99	8.60	8.98	9.89
PAPAYA TAINUNG MEDIANA	JABA 13-15 UNIDADES	9.14	8.17	7.86	8.67	8.00	10.25	8.81	8.04	8.91	10.67	7.35	7.63	8.62
PIÑA GOLDEN GRANDE	CIENTO 100 UNIDADES	145.00	150.00	153.33	141.67	171.00	146.25	133.93	144.29	152.22	147.33	142.50	141.94	147.45
PIÑA GOLDEN MEDIANA	CIENTO 100 UNIDADES	100.00	100.00	113.33	116.67	150.00	128.33	116.43	124.29	128.70	111.28	99.71	100.00	115.73

## Ministerio de Agricultura y Ganadería

Dirección General de Economía Agropecuaria / Anuario de Estadísticas Agropecuarias

FRUTAS	UNIDAD DE MEDIDA	ENERO	FEBRERO	MARZO	MAYO	JUNIO	JULIO	AGOSTO	SEPTIEMBRE	NOVIEMBRE	DICIEMBRE	PROMEDIO ANUAL		
PIÑA HAWAIANA	CIENTO 100 UNIDADES	95.00	76.67	95.00	90.00	100.00	93.33	97.22	84.71	91.96	91.63	81.03	82.26	89.90
PLÁTANO MADURO GRANDE	CIENTO 100 UNIDADES	15.25	16.57	14.17	14.33	14.67	14.20	15.05	16.26	16.53	16.25	16.56	16.93	15.56
PLÁTANO MADURO MEDIANO	CIENTO 100 UNIDADES	13.75	14.00	10.33	10.67	11.50	12.00	12.45	14.14	14.15	13.69	13.47	13.60	12.81
TAMARINDO CON CÁSCARA	QUINTAL	ND	ND	ND	ND	ND	50.00	ND	ND	ND	ND	ND	ND	50.00
TAMARINDO SIN CÁSCARA	QUINTAL	72.50	80.00	82.50	ND	85.00	85.00	87.78	91.07	93.60	94.25	94.45	90.00	86.92
ZAPOTE	RED 45-50 UNIDADES	18.00	13.33	12.50	12.67	12.00	12.00	25.00	ND	24.74	25.24	24.96	24.49	18.63

ND: NO DISPONIBLE

FUENTE: Investigación de precios realizada en Mercado La Tiendona, San Salvador.



## EL SALVADOR

**CUADRO 24: HORTALIZAS - PRECIOS PROMEDIO MENSUALES A NIVEL MAYORISTA PLAZA DE SAN SALVADOR ENERO - DICIEMBRE 2015  
(DÓLARES/UNIDAD DE MEDIDA)**

HORTALIZAS	UNIDAD DE MEDIDA	ENERO	FEBRERO	MARZO	MAYO	JUNIO	JULIO	AGOSTO	SEPTIEMBRE	NOVIEMBRE	DICIEMBRE	PROMEDIO ANUAL		
AJO CHINO	CAJA 45-55 UNIDADES	10.20	10.00	9.90	10.00	10.00	10.00	11.21	12.08	11.98	12.14	12.42	11.99	10.99
AJO CRIOLLO MEDIANO	MANOJO DE 60 UNIDADES	12.00	10.00	11.00	ND	ND	ND	10.50	11.64	11.06	11.00	11.19	11.03	11.05
APIO MEDIANO	RED DE 25 MANOJOS	35.00	38.00	39.00	30.83	34.17	34.60	37.00	39.00	32.50	31.86	32.43	42.21	35.55
APIO GRANDE	CAJA 18-22 TALLOS	11.84	10.75	12.69	11.20	12.00	11.65	14.19	14.80	13.84	13.35	12.75	14.89	12.83
AYOTE	CIENTO 50-60 LB	44.00	27.50	21.00	20.00	34.00	ND	ND	22.27	19.65	17.82	23.57	28.11	25.79
BROCOLI MEDIANO	BOLSA 14-16 UNIDADES	5.83	4.90	4.94	4.95	4.78	5.12	4.88	4.80	4.86	4.91	5.00	5.00	5.00
BROCOLI GRANDE	CAJA 10-12 UNIDADES	5.83	4.92	4.97	4.95	4.76	5.12	4.88	4.82	4.94	4.93	4.86	5.04	5.00
CEBOLLA BLANCA C/TALLO GRANDE	MANOJO DE 50 UNIDADES	ND	ND	4.00	4.50	5.00	5.00	6.63	5.26	4.78	5.27	6.91	6.79	5.41
CEBOLLA BLANCA C/TALLO MEDIANA	MANOJO DE 50 UNIDADES	ND	ND	2.00	3.25	3.50	4.00	4.88	4.21	3.76	4.20	5.91	5.17	4.09
CEBOLLA BLANCA SECA S/TALLO GRANDE	SACO 150 UNIDADES	13.33	12.00	9.52	10.52	11.92	12.22	18.06	16.18	20.22	23.16	24.93	20.77	16.07
CEBOLLA BLANCA SIN TALLO MEDIANA	SACO 240-250 UNIDADES	12.33	10.44	8.22	9.78	11.72	11.52	17.58	15.49	19.08	21.38	22.82	19.16	14.96
CEBOLLA MORADA SIN TALLO	SACO 215-225 UNIDADES	19.80	16.00	11.71	11.05	10.05	11.30	13.16	23.05	22.80	26.70	31.96	25.55	18.59
CHILE VERDE GRANDE	SACO 140-150 UNIDADES	10.00	13.50	11.00	10.42	10.80	11.20	18.52	16.66	19.24	21.81	23.88	22.83	15.82

HORTALIZAS	UNIDAD DE MEDIDA	ENERO	FEBRERO	MARZO	MAYO	JUNIO	JULIO	AGOSTO	SEPTIEMBRE	NOVIEMBRE	DICIEMBRE	PROMEDIO ANUAL		
CHILE VERDE MEDIANO	SACO 170-190 UNIDADES	9.00	10.00	9.09	8.58	8.90	9.30	16.43	14.47	17.09	19.73	21.86	20.58	13.75
CHILE JALAPEÑO	SACO 35-40 LIBRAS	13.67	ND	20.44	17.78	17.00	16.60	12.81	15.63	20.00	22.90	26.10	33.95	19.72
COLIFLOR GRANDE	RED 12 UNIDADES	7.50	8.60	8.73	8.85	8.89	10.06	8.12	8.16	7.72	8.33	8.23	8.08	8.44
EJOTE IMPORTADO	SACO 15-20 LIBRAS	10.75	11.75	11.60	7.88	6.84	6.06	6.57	7.82	7.85	9.68	5.56	8.93	8.44
EJOTE NACIONAL	BOLSA 35-40 LIBRAS	14.50	18.50	14.00	13.00	ND	ND	ND	ND	15.82	18.52	ND	ND	15.72
ELOTE BLANCO GRANDE	CIENTO 100 UNIDADES	16.50	16.00	16.00	14.00	13.00	14.00	16.00	15.00	17.86	14.78	13.97	13.94	15.09
ELOTE BLANCO GRANDE	RED 300-350 UNIDADES	45.00	40.00	43.00	38.50	35.50	40.00	40.45	36.63	43.86	36.09	34.06	37.00	39.17
GÜISQUIL VERDE GRANDE	BOLSA 50 UNIDADES	12.00	8.00	6.67	5.67	12.44	16.00	16.00	12.00	11.21	10.27	8.12	8.60	10.58
GÜISQUIL VERDE MEDIANO	BOLSA 50 UNIDADES	9.00	6.00	4.33	4.44	9.88	13.00	12.00	10.23	9.17	8.53	6.84	7.13	8.38
GÜISQUIL VERDE OSCURO GRANDE	SACO 90-100 UNIDADES	15.00	21.33	16.67	16.36	27.10	28.83	27.19	17.16	19.59	27.67	17.47	13.23	20.63
LECHUGA DE CABEZA GRANDE	CAJA 18-20 UNIDADES	5.50	7.33	6.88	6.21	7.53	8.83	7.23	7.12	7.33	7.92	8.21	8.09	7.35
LECHUGA DE CABEZA GRANDE	RED 20 UNIDADES (38-40 LIBRAS)	5.67	7.20	7.33	ND	ND	ND	ND	ND	ND	ND	ND	8.00	7.05
LOROCO	JABA 30-40 LIBRAS	ND	ND	90.00	77.50	60.00	60.00	52.00	51.67	40.00	23.54	31.11	82.73	56.85

HORTALIZAS	UNIDAD DE MEDIDA	ENERO	FEBRERO	MARZO	MAYO	JUNIO	JULIO	AGOSTO	SEPTIEMBRE	NOVIEMBRE	DICIEMBRE	PROMEDIO ANUAL		
MELÓN GRANDE	CIENTO 100 UNIDADES	ND	ND	90.00	70.00	82.50	ND	ND	ND	80.79	72.19	71.11	71.84	76.92
MELÓN MEDIANO	CIENTO 100 UNIDADES	ND	ND	70.00	55.00	55.00	ND	ND	ND	55.00	50.00	51.11	51.05	55.31
PAPA LENGUA GRANDE	QUINTAL	19.00	20.50	19.38	19.75	19.38	25.63	18.00	ND	12.67	13.36	13.33	14.34	17.76
PAPA SOLOMA GRANDE	QUINTAL	26.08	24.57	26.00	29.08	28.25	32.77	21.74	15.36	15.23	17.75	18.94	28.42	23.68
PAPA SOLOMA MEDIANA	QUINTAL	23.54	22.14	23.74	26.28	25.65	29.96	20.21	14.26	14.01	16.10	16.95	25.78	21.55
PEPINO GRANDE	SACO 145-155 UNIDADES	20.00	20.00	21.38	21.67	19.78	27.83	30.00	18.00	ND	ND	ND	28.00	22.96
PEPINO MEDIANO	SACO 200-225 UNIDADES	15.50	16.00	17.43	17.25	17.33	23.60	22.89	16.00	ND	17.00	ND	ND	18.11
PIPIAN GRANDE	CIENTO 100 UNIDADES	12.00	14.00	18.00	16.33	13.33	12.00	16.57	15.29	12.76	11.19	16.40	27.72	15.47
PIPIAN MEDIANO	CIENTO 100 UNIDADES	10.00	11.00	13.33	13.00	10.67	17.50	14.50	12.93	10.62	9.14	12.87	24.33	13.32
RÁBANO	BOLSA 25-30 LIBRAS	5.00	ND	5.33	5.06	5.20	5.64	5.03	4.97	5.21	5.00	5.05	5.26	5.16
REMOLACHA GRANDE	SACO 90-100 LB	15.00	19.00	17.00	17.80	17.00	16.50	17.15	17.38	17.17	17.28	20.61	26.42	18.19
REPOLLO GRANDE	CIENTO 800-1000 LIBRAS	75.00	77.50	70.00	75.00	72.50	70.00	88.33	80.54	81.63	87.26	84.56	95.95	79.86
REPOLLO GRANDE	RED 10-12 UNIDADES	6.40	7.00	7.00	6.63	7.07	8.69	7.49	7.71	7.86	7.50	7.25	8.96	7.46
REPOLLO MEDIANO	CIENTO 600-700 LIBRAS	46.25	53.75	47.50	50.00	52.50	50.00	70.77	59.82	51.63	53.33	45.30	54.61	52.95

HORTALIZAS	UNIDAD DE MEDIDA	ENERO	FEBRERO	MARZO	MAYO	JUNIO	JULIO	AGOSTO	SEPTIEMBRE	NOVIEMBRE	DICIEMBRE	PROMEDIO ANUAL		
REPOLLO MEDIANO	RED 14-15 UNIDADES	5.75	ND	5.85	5.63	5.93	7.00	6.16	6.39	7.27	6.60	6.34 7.53	6.40	
SANDIA REDONDA GRANDE	CIENTO 100 UNIDADES	105.00	100.00	135.00	125.00	125.00	143.33	150.00	128.33	144.32	150.31	158.42	161.67	135.53
SANDIA REDONDA MEDIANA	CIENTO 100 UNIDADES	65.00	65.00	110.00	72.50	75.00	90.00	100.00	95.00	96.82	90.94	101.84	89.05	87.60
TOMATE DE PASTA MEDIANO	CAJA 325-350 UNIDADES	6.50	11.00	10.24	14.25	15.52	10.44	8.13	6.92	9.30	11.57	11.40	18.98	11.19
TOMATE DE ENSALADA GRANDE	CAJA 70-80 UNIDADES	ND	ND	16.00	16.00	14.67	15.67	14.56	12.75	14.73	19.08	18.41	24.27	16.61
TOMATE DE PASTA GRANDE	CAJA 275-300 UNIDADES	7.50	12.80	12.56	16.46	17.76	12.43	9.62	8.48	11.83	13.91	13.83	21.35	13.21
YUCA BLANCA	SACO 133-135 LIBRAS	13.00	13.50	15.00	17.00	20.00	ND	25.00	25.00	24.55	25.00	21.83	19.65	19.96
ZANAHORIA GRANDE	QUINTAL	13.00	11.00	14.56	16.35	16.47	16.39	17.09	15.79	17.34	17.24	20.49	25.85	16.80
ZANAHORIA MEDIANA	BOLSA 33-36 LIBRAS	5.25	5.00	6.47	6.85	6.47	6.47	6.16	5.78	6.38	6.80	7.72	9.45	6.57

ND: NO DISPONIBLE

FUENTE: Investigación de precios realizada en Mercado La Tiendona, San Salvador.

EL SALVADOR

CUADRO 25: GANADO BOVINO - ESTRUCTURA DE LA AFLUENCIA MENSUAL DE GANADO BOVINO EN PIE A TIANGUE DE SOYAPANGO ENERO - DICIEMBRE 2015 (CABEZAS)

MES	VACAS		NOVILLAS	BUEYES	TOROS	TORETES	NOVILLOS	TOTAL
	HORRAS	PARIDAS						
ENERO	1,825	-	72	92	114	45	15	2,163
FEBRERO	1,833	-	49	64	53	25	15	2,039
MARZO	1,847	-	47	74	39	0	11	2,018
ABRIL	1,825	-	23	63	40	21	7	1,979
MAYO	1,836	-	30	72	46	20	11	2,015
JUNIO	1,827	-	21	88	41	12	12	2,001
JULIO	1,865	-	39	109	33	15	12	2,073
AGOSTO	1,897	-	36	86	50	15	10	2,094
SEPTIEMBRE	1,855	-	71	72	85	25	14	2,122
OCTUBRE	1,898	-	62	77	98	21	15	2,171
NOVIEMBRE	1,866	-	52	72	95	29	18	2,132
DICIEMBRE	1,858	-	55	58	68	24	24	2,087
<b>TOTAL ANUAL</b>	<b>22,232</b>	<b>-</b>	<b>557</b>	<b>927</b>	<b>762</b>	<b>252</b>	<b>164</b>	<b>24,894</b>

Fuente: Tiangue de Soyapango

Estructura de la Afluencia Mensual de Ganado Bovino en Pie en Tiangue de Soyapango

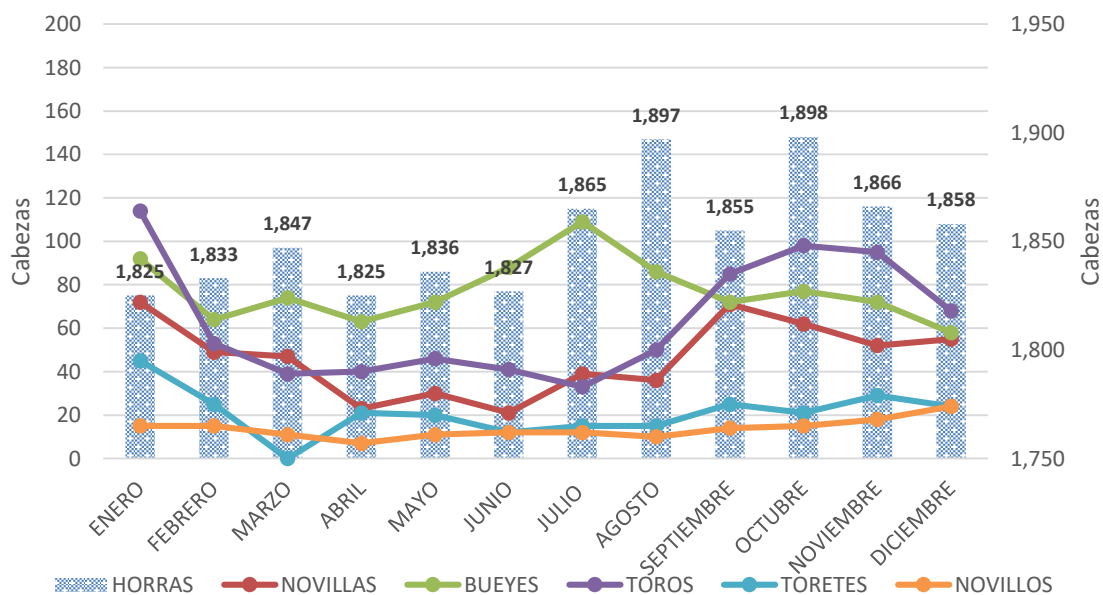

Fuente: Tiangue de Soyapango

## EL SALVADOR

**CUADRO 26: GANADO BOVINO – SACRIFICIO MENSUAL POR CLASE SEGÚN MES  
ENERO – DICIEMBRE DE 2015 (CABEZAS)**

MES	VACAS	NOVILLAS	BUEYES	TOROS	TORETES	NOVILLOS	TERNEROS	TERNERAS	TOTAL
ENERO	7,687	298	440	420	93	62	2	3	9,005
FEBRERO	7,698	287	439	421	91	66	7	8	9,017
MARZO	7,680	280	452	420	102	137	6	6	9,083
ABRIL	7,674	286	453	421	138	191	7	5	9,175
MAYO	7,679	276	458	425	174	245	8	6	9,271
JUNIO	7,720	330	475	452	164	159	4	8	9,312
JULIO	7,725	332	472	465	189	268	5	5	9,461
AGOSTO	7,729	328	473	476	178	384	3	9	9,580
SEPTIEMBRE	7,736	325	478	458	170	415	5	6	9,593
OCTUBRE	7,743	334	489	476	169	369	6	7	9,593
NOVIEMBRE	7,740	339	482	468	385	179	4	10	9,607
DICIEMBRE	7,702	341	489	459	468	35	4	5	9,503
<b>TOTAL</b>	<b>92,513</b>	<b>3,756</b>	<b>5,600</b>	<b>5,361</b>	<b>2,321</b>	<b>2,510</b>	<b>61</b>	<b>78</b>	<b>112,200</b>

Fuente: Rastros Municipales, Alcaldías Municipales y Área de Prevención y Control Zoonosario DGG-MAG

**EL SALVADOR**  
**CUADRO 27: GANADO BOVINO - SACRIFICIO POR CLASE, SEGÚN DEPARTAMENTO**  
**ENERO - DICIEMBRE 2015**  
**(CABEZAS)**

DEPARTAMENTO	VACAS	NOVILLAS	BUEYES	TOROS	TORETES	NOVILLOS	TERNEROS	TERNERAS	TOTAL
AHUACHAPÁN	3,165	112	370	161	41	135	2	2	3,988
SANTA ANA	9,650	1,175	221	446	35	133	5	22	11,687
SONSONATE	13,012	286	163	665	198	263	4	2	14,593
CHALATENANGO	2,108	125	168	224	104	174	7	8	2,918
LA LIBERTAD	9,868	224	407	426	324	230	2	4	11,485
SAN SALVADOR	23,687	550	1,552	1,252	230	280	6	7	27,564
CUSCATLÁN	5,570	176	332	185	123	80	7	5	6,478
LA PAZ	4,212	52	351	87	27	97	2	8	4,836
CABAÑAS	1,273	21	86	47	75	55	7	2	1,566
SAN VICENTE	1,717	150	460	132	145	64	6	4	2,678
USULUTAN	5,632	225	722	1,069	396	609	3	5	8,661
SAN MIGUEL	8,075	560	564	547	456	256	7	4	10,469
MORAZAN	678	64	102	62	78	71	0	0	1,055
LA UNION	3,866	36	102	58	89	63	3	5	4,222
<b>TOTAL</b>	<b>92,513</b>	<b>3,756</b>	<b>5,600</b>	<b>5,361</b>	<b>2,321</b>	<b>2,510</b>	<b>61</b>	<b>78</b>	<b>112,200</b>

Fuente: Rastros Municipales, Alcaldías Municipales y Área de Prevención y Control Zoonosario DGG-MAG

**EL SALVADOR**  
**CUADRO 28: GANADO BOVINO - SACRIFICIO MENSUAL EN RASTROS MUNICIPALES SEGÚN DEPARTAMENTO**  
**ENERO - DICIEMBRE 2015**  
**(CABEZAS)**

DEPARTAMENTO	ENERO	FEBRERO	MARZO	ABRIL	MAYO	JUNIO	JULIO	AGOSTO	SEPTIEMBRE	OCTUBRE	NOVIEMBRE	DICIEMBRE	TOTAL
AHUACHAPÁN	341	327	311	307	325	345	342	330	347	342	350	321	3,988
SANTA ANA	967	952	945	948	967	987	998	986	985	987	978	987	11,687
SONSONATE	1,139	1,169	1,188	1,234	1,238	1,225	1,235	1,223	1,230	1,240	1,247	1,225	14,593
CHALATENANGO	212	215	225	252	235	248	260	265	262	278	264	202	2,918
LA LIBERTAD	945	935	945	936	941	952	969	987	958	968	974	975	11,485
SAN SALVADOR	2,235	2,241	2,238	2,226	2,301	2,314	2,324	2,340	2,360	2,314	2,347	2,324	27,564
CUSCATLÁN	502	510	524	537	535	532	544	564	546	584	536	564	6,478
LA PAZ	397	387	392	396	396	384	387	412	425	415	420	425	4,836
CABAÑAS	106	102	142	137	136	130	132	136	141	136	130	138	1,566
SAN VICENTE	224	217	212	210	214	223	226	225	236	216	240	235	2,678
USulután	702	730	712	704	721	704	733	741	728	725	731	730	8,661
SAN MIGUEL	821	824	835	860	825	835	864	913	921	924	934	913	10,469
MORAZAN	85	83	80	81	83	81	91	90	93	97	99	92	1,055
LA UNION	329	325	334	347	354	352	356	368	361	367	357	372	4,222
<b>TOTAL</b>	<b>9,005</b>	<b>9,017</b>	<b>9,083</b>	<b>9,175</b>	<b>9,271</b>	<b>9,312</b>	<b>9,461</b>	<b>9,580</b>	<b>9,593</b>	<b>9,593</b>	<b>9,607</b>	<b>9,503</b>	<b>112,200</b>

Fuente: Rastros Municipales, Alcaldías Municipales y Área de Prevención y Control Zoonosológico DGG-MAG



## EL SALVADOR

CUADRO 29: GANADO PORCINO - SACRIFICIO MENSUAL EN RASTROS MUNICIPALES, SEGÚN DEPARTAMENTO ENERO - DICIEMBRE 2015 (CABEZAS)

DEPARTAMENTO	ENERO	FEBRERO	MARZO	ABRIL	MAYO	JUNIO	JULIO	AGOSTO	SEPTIEMBRE	OCTUBRE	NOVIEMBRE	DICIEMBRE	TOTAL
AHUACHAPÁN	425	430	435	441	468	470	432	447	485	466	447	496	5,442
SANTA ANA	965	925	978	923	954	926	958	932	958	925	934	935	11,313
SONSONATE	502	525	514	532	564	521	504	509	532	528	560	55	5,846
CHALATENANGO	141	125	147	136	139	125	185	147	135	126	133	144	1,683
LA LIBERTAD	987	958	978	988	977	966	958	947	968	984	978	987	11,676
SAN SALVADOR	5,241	5,362	5,874	5,231	5,478	5,231	5,214	5,364	5,214	5,201	4,012	4,215	61,637
CUSCATLÁN	124	136	158	147	166	128	134	125	109	147	136	125	1,635
LA PAZ	987	968	980	993	992	990	998	958	978	968	925	982	11,719
CABAÑAS	102	135	184	169	178	169	135	148	178	189	147	132	1,866
SAN VICENTE	325	325	302	364	384	325	374	326	312	320	315	329	4,001
USulután	688	658	674	692	638	675	685	692	648	683	647	632	8,012
SAN MIGUEL	858	865	897	847	798	825	836	858	958	858	925	874	10,399
MORAZAN	305	308	347	369	374	385	325	312	389	312	326	346	4,098
LA UNION	479	458	436	480	431	429	479	462	425	480	469	476	5,504
<b>TOTAL</b>	<b>12,129</b>	<b>12,178</b>	<b>12,904</b>	<b>12,312</b>	<b>12,541</b>	<b>12,165</b>	<b>12,217</b>	<b>12,227</b>	<b>12,289</b>	<b>12,187</b>	<b>10,954</b>	<b>10,728</b>	<b>144,831</b>

Fuente: Rastros Municipales, Alcaldías Municipales, ASPORC y Área de Prevención y Control Zoonosológico DGG-MAG

EL SALVADOR

CUADRO 30: GANADO BOVINO - PRECIOS PROMEDIO MENSUAL DE GANADO BOVINO EN PIE EN TIANGUE DE SOYAPANGO ENERO - DICIEMBRE 2015 (DÓLARES/LIBRA)

MESES	VACAS		NOVILLAS	BUEYES	TOROS	TORETES	NOVILLOS	PROMEDIO
	HORRAS	PARIDAS						
ENERO	0.79	–	0.78	0.88	0.82	0.81	0.88	0.83
FEBRERO	0.79	–	0.78	0.90	0.83	0.81	0.90	0.84
MARZO	0.80	–	0.79	0.92	0.83	0.84	0.92	0.85
ABRIL	0.80	–	0.80	0.94	0.86	0.86	0.94	0.87
MAYO	0.80	–	0.80	0.94	0.86	0.86	0.94	0.87
JUNIO	0.82	–	0.81	1.00	0.88	0.87	1.00	0.90
JULIO	0.85	–	0.84	1.10	0.90	0.88	1.10	0.95
AGOSTO	0.90	–	0.86	1.10	0.90	0.89	1.10	0.96
SEPTIEMBRE	0.90	–	0.85	1.15	0.95	0.92	1.15	0.99
OCTUBRE	0.95	–	0.90	1.15	0.95	0.94	1.15	1.01
NOVIEMBRE	1.02	–	0.90	1.20	1.00	0.98	1.20	1.05
DICIEMBRE	1.02	–	0.95	1.24	1.02	1.00	1.24	1.08
<b>PROMEDIO ANUAL</b>	<b>0.87</b>	<b>–</b>	<b>0.84</b>	<b>1.04</b>	<b>0.90</b>	<b>0.89</b>	<b>1.04</b>	<b>0.93</b>

Fuente: Tiangue Soyapango

Precios promedio mensual de Ganado Bovino en Pie en Tiangue de Soyapango

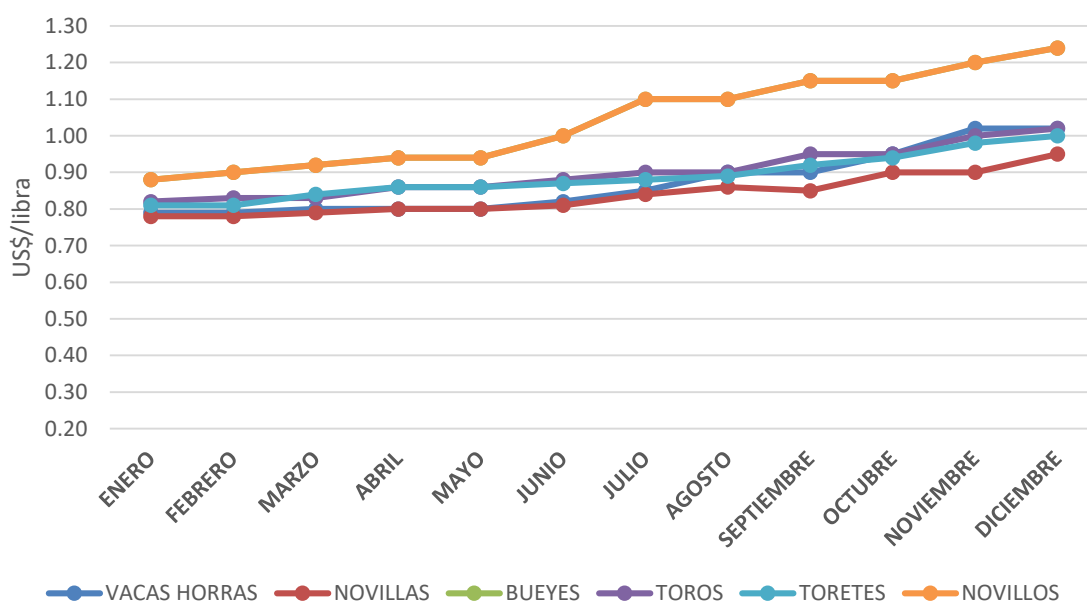

Fuente: Tiangue Soyapango

## EL SALVADOR

**CUADRO 31:GANADO, BOVINO Y PORCINO - PRECIOS PROMEDIO MENSUALES DE CARNE DE RES Y CERDO A NIVEL CONSUMIDOR EN MERCADOS MUNICIPALES DEL PAÍS  
ENERO - DICIEMBRE 2015 (DÓLARES/LIBRA)**

CORTES	UN. DE M.	ENERO	FEBRERO	MARZO	ABRIL	MAYO	JUNIO	JULIO	AGOSTO	SEPTIEMBRE	OCTUBRE	NOVIEMBRE	DICIEMBRE	PROMEDIO
<b>CARNE DE RES</b>														
LOMO DE AGUJA	LIBRA	3.93	4.01	4.10	4.28	4.46	4.39	4.46	4.43	4.36	4.35	4.37	4.45	4.30
LOMO ROLLIZO	LIBRA	3.94	3.99	4.10	4.20	4.40	4.36	4.46	4.40	4.33	4.34	4.35	4.42	4.27
POSTA ANGELINA	LIBRA	3.78	3.79	3.90	4.04	4.26	4.18	4.34	4.22	4.10	4.15	4.15	4.26	4.10
POSTA NEGRA	LIBRA	3.42	3.46	3.50	3.62	3.79	3.76	3.89	3.78	3.70	3.66	3.74	3.75	3.67
PUYAZO	LIBRA	3.45	3.50	3.60	3.66	3.85	3.81	3.87	3.81	3.79	3.76	3.76	3.80	3.72
SOLOMO	LIBRA	3.43	3.44	3.50	3.57	3.72	3.65	3.78	3.75	3.63	3.60	3.66	3.74	3.62
SALÓN	LIBRA	3.33	3.35	3.40	3.49	3.69	3.61	3.73	3.69	3.60	3.56	3.62	3.70	3.56
POSTADEPECHO	LIBRA	3.24	3.22	3.20	3.33	3.48	3.39	3.47	3.49	3.46	3.51	3.54	3.45	3.40
<b>CARNE DE CERDO</b>														
LOMO	LIBRA	2.91	2.93	3.00	2.94	2.93	2.93	2.89	2.90	2.88	2.97	2.99	3.01	2.94
POSTA	LIBRA	2.60	2.80	2.85	2.85	2.79	2.78	2.72	2.78	2.77	2.81	2.82	2.79	2.78
COSTILLA	LIBRA	3.02	2.96	3.00	3.01	2.98	2.99	2.92	2.99	2.97	3.01	3.05	3.09	3.00
CHICHARRON	LIBRA	4.71	4.83	4.80	4.79	4.66	4.68	4.70	4.68	4.75	4.91	4.65	4.61	4.73

Fuente: Investigación de precios de Mercado, Área de Estadísticas de Precios de Mercado, División de Estadísticas Agropecuarias, DGEA-MAG Área de Estadísticas de Precios de Mercado

NOTA: En el año 2015, los precios de los productos pecuarios son promedios nacionales de los principales mercados municipales investigados en el país

## EL SALVADOR

**CUADRO 32: PRODUCTOS AVÍCOLAS - PRECIOS PROMEDIO MENSUALES DE PRODUCTOS AVÍCOLAS, EN MERCADOS MUNICIPALES DEL PAÍS  
ENERO – DICIEMBRE 2015**

PRODUCTOS AVICOLAS	UNIDAD DE MEDIDA	ENERO	FEBRERO	MARZO	ABRIL	MAYO	JUNIO	JULIO	AGOSTO	SEPTIEMBRE	OCTUBRE	NOVIEMBRE	DICIEMBRE	PROMEDIO
<b>MAYORISTA</b>														
HUEVO GRANDE	CAJA 360 UNIDADES	39.64	39.90	41.35	43.28	42.75	36.22	31.91	36.01	38.32	42.19	41.72	39.46	39.40
HUEVO MEDIANO	CAJA 360 UNIDADES	38.49	38.29	39.33	41.19	40.78	33.32	29.19	33.44	37.38	40.09	39.43	37.52	37.37
<b>CONSUMIDOR</b>														
HUEVO GRANDE	CARTÓN DE 30 UNIDADES	3.59	3.60	3.60	3.79	3.73	3.32	2.99	3.18	3.39	3.68	3.60	3.54	3.50
HUEVO MEDIANO	CARTÓN DE 30 UNIDADES	3.31	3.33	3.40	3.55	3.53	3.08	2.59	2.91	3.23	3.49	3.48	3.34	3.27
CARNE DE POLLO	LIBRA	1.27	1.23	1.30	1.28	1.26	1.29	1.35	1.31	1.30	1.31	1.31	1.31	1.29
MUSLO DE POLLO	LIBRA	1.15	1.14	1.16	1.16	1.16	1.16	1.17	1.18	1.19	1.18	1.18	1.21	1.17
PECHUGA DE POLLO	LIBRA	1.46	1.47	1.48	1.47	1.47	1.47	1.49	1.47	1.44	1.46	1.46	1.45	1.46

Fuente: Investigación de precios de Mercado, Área de Estadísticas de Precios de Mercado, División de Estadísticas Agropecuarias, DGEA-MAG

NOTA: En el año 2015, los precios de los productos pecuarios son promedios nacionales de los principales mercados municipales investigados en el país.

EL SALVADOR

**CUADRO 33: PRECIOS PROMEDIO MENSUALES AL CONSUMIDOR DE PRODUCTOS LÁCTEOS EN MERCADOS MUNICIPALES DEL PAÍS  
ENERO - DICIEMBRE 2015**

PRODUCTO	UNIDAD DE MEDIDA	ENERO	FEBRE RO	MARZO	ABRIL	MAYO	JUNIO	JULIO	AGOST O	SEPTIE MBRE	OCTUB RE	NOVIEM BRE	DICIEM BRE	PROME DIO
QUESO DUROVIEJO	LIBRA	4.42	4.36	4.40	4.39	4.29	4.41	4.32	4.26	4.23	4.26	4.30	4.09	4.31
QUESO DUROBLANDO	LIBRA	3.02	3.08	3.10	3.04	2.86	2.79	2.70	2.65	2.64	2.63	2.71	2.63	2.82
QUESO FRESCO	LIBRA	1.65	1.67	1.63	1.66	1.55	1.70	1.53	1.55	1.58	1.60	1.60	1.62	1.61
QUESILLO	LIBRA	2.18	2.12	2.16	2.21	2.13	2.08	2.02	1.99	1.92	1.97	1.96	1.97	2.06
CREMA	BOTELLA	2.69	2.71	2.84	2.88	2.86	2.75	2.61	2.64	2.64	2.65	2.63	2.64	2.71

Fuente: Investigación de precios de Mercado, Área de Estadísticas de Precios de Mercado, División de Estadísticas Agropecuarias, DGEA-MAG

NOTA: En el año 2015, los precios de los productos pecuarios son promedios nacionales de los principales mercados municipales investigados en el país.

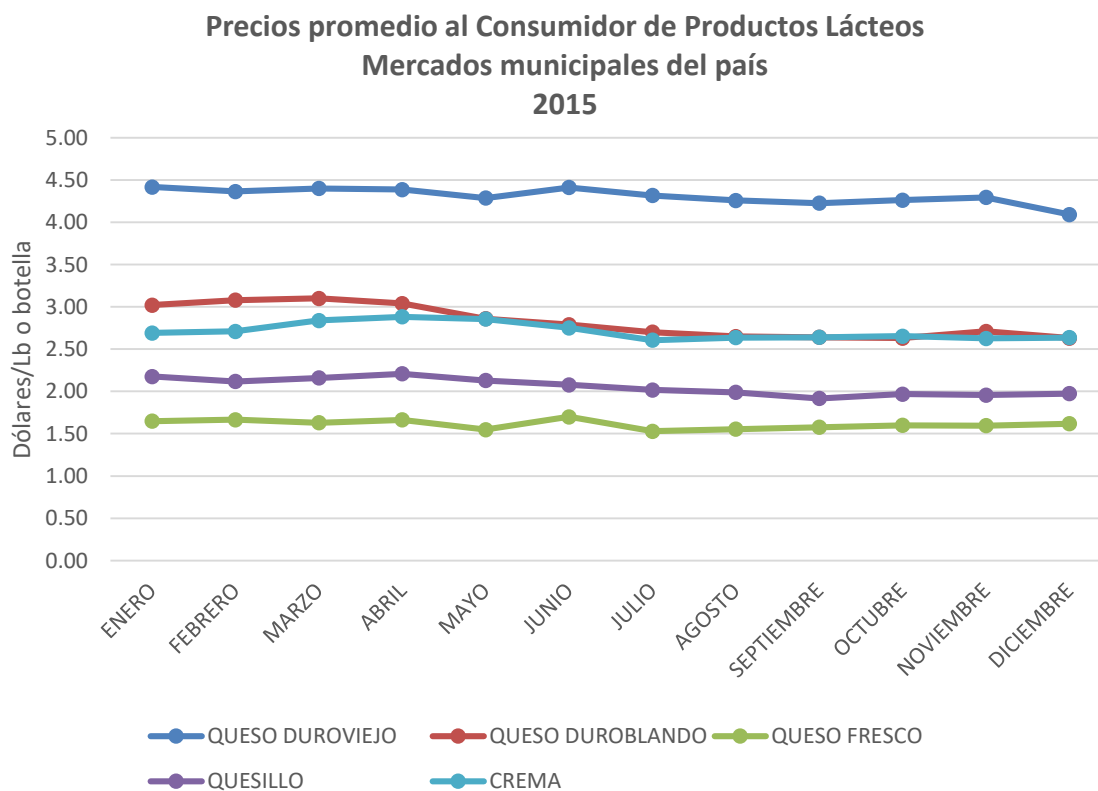

Fuente: Investigación de precios de Mercado, Área de Estadísticas de Precios de Mercado, División de Estadísticas Agropecuarias, DGEA-MAG

## **CAPÍTULO III COMERCIO EXTERIOR**

## EL SALVADOR

**CUADRO 34: IMPORTACIONES DE GRANOS BÁSICOS EN EL PERIODO DE ENERO A DICIEMBRE DE 2015, VOLUMEN EXPRESADO EN KILOGRAMOS**

PRODUCTO	ENERO	FEBRERO	MARZO	ABRIL	MAYO	JUNIO	JULIO	AGOSTO	SEPTIEMBRE	OCTUBRE	NOVIEMBRE	DICIEMBRE	TOTAL
ARROZ BLANCO	24,137	41,089	11,812	47,369	767	289,323	89,757	701,863	42,563	16,043	1,558,915	2,952,496	5,776,134
ARROZ CON CÁSCARA	-	1,974,330	5,408,206	-	2,181,696	14,703,060	1,100,225	12,541,615	8,354,509	9,097,933	3,373,858	14,209,821	72,945,253
ARROZ INTEGRAL	-	-	-	-	-	-	-	1,032	-	-	-	-	1,032
ARROZ MIGA	1,401,749	1,830,169	184,024	601,547	865,845	1,225,809	1,583,243	776,849	719,566	612,743	663,868	892,761	11,358,174
FRIJOL BLANCO	30,302	4,171	36,983	4,660	907	953	34,020	5,033	2,087	48,272	1,918	64,291	233,596
FRIJOL NEGRO	376,305	157,851	198,906	106,592	201,413	136,517	350,037	87,906	205,204	171,425	426,620	83,113	2,501,887
FRIJOL PINTO	-	27	7,180	4,125	6,375	8,715	17,290	12,630	6,800	7,900	3,000	5,261	79,303
FRIJOL ROJO	556,020	211,065	1,271,811	1,846,307	1,451,374	1,615,096	2,787,111	1,803,439	3,865,397	2,775,418	919,056	1,275,666	20,377,761
MAÍZ AMARILLO	25,908,283	30,045,156	36,103,479	29,018,375	49,978,070	33,896,080	37,767,334	45,916,167	35,371,107	25,875,206	57,273,850	46,303,260	453,456,367
MAÍZ BLANCO	439,950	9,023,334	5,962,585	805,128	12,871,680	14,111,769	24,631,001	27,007,237	1,267,138	3,647,838	14,102,517	16,926,443	130,796,620
SORGO	-	-	-	-	-	-	196,045	54,432	-	253,190	131,540	-	635,206
<b>TOTAL</b>	<b>28,736,745</b>	<b>43,287,192</b>	<b>49,184,987</b>	<b>32,434,103</b>	<b>67,558,127</b>	<b>65,987,322</b>	<b>68,556,062</b>	<b>88,908,202</b>	<b>49,834,370</b>	<b>42,505,968</b>	<b>78,455,141</b>	<b>82,713,112</b>	<b>698,161,333</b>

Fuente: Sistema de Información Agropecuaria (SISA)-Cuarentena Agropecuaria/DGG/MAG

## EL SALVADOR

**CUADRO 35: IMPORTACIONES DE GRANOS BÁSICOS EN EL PERÍODO DE ENERO A DICIEMBRE 2015,  
VALOR FOB EXPRESADO EN US\$**

PRODUCTO	ENERO	FEBRERO	MARZO	ABRIL	MAYO	JUNIO	JULIO	AGOSTO	SEPTIEMBRE	OCTUBRE	NOVIEMBRE	DICIEMBRE	TOTAL
ARROZ BLANCO	\$17,866	\$26,211	\$12,199	\$50,455	\$622	\$171,563	\$54,947	\$778,801	\$24,653	\$16,556	\$833,052	\$1,444,043	\$3,430,966
ARROZ CON CÁSCARA	\$-	\$756,383	\$1,769,268	\$-	\$720,636	\$4,297,592	\$205,283	\$2,679,014	\$2,086,193	\$2,550,581	\$981,203	\$4,762,672	\$20,808,824
ARROZ INTEGRAL	\$-	\$-	\$-	\$-	\$-	\$-	\$-	\$5,586	\$-	\$-	\$-	\$-	\$5,586
ARROZ MIGA	\$491,422	\$689,358	\$70,730	\$206,944	\$292,820	\$433,278	\$575,360	\$283,423	\$306,310	\$248,750	\$274,601	\$330,888	\$4,203,884
FRIJOL BLANCO	\$32,477	\$4,473	\$37,487	\$3,985	\$730	\$2,435	\$12,750	\$4,960	\$4,990	\$26,420	\$3,391	\$41,960	\$176,058
FRIJOL NEGRO	\$271,367	\$110,615	\$133,005	\$72,878	\$120,207	\$101,873	\$205,337	\$58,457	\$127,884	\$117,384	\$296,622	\$63,385	\$1,679,014
FRIJOL PINTO	\$-	\$13	\$462	\$241	\$406	\$328	\$10,939	\$413	\$327	\$471	\$218	\$408	\$14,227
FRIJOL ROJO	\$1,017,892	\$400,167	\$2,190,918	\$2,749,715	\$1,719,856	\$1,868,250	\$3,461,498	\$1,995,696	\$4,152,613	\$2,752,899	\$989,902	\$1,457,612	\$24,757,019
MAÍZ AMARILLO	\$5,760,392	\$6,567,144	\$10,682,694	\$6,753,203	\$10,295,349	\$6,969,604	\$7,455,775	\$9,595,886	\$7,184,601	\$5,220,481	\$11,877,522	\$10,520,315	\$98,882,966
MAÍZ BLANCO	\$96,528	\$2,149,991	\$1,440,792	\$178,900	\$2,954,599	\$3,342,323	\$4,466,072	\$6,489,588	\$306,699	\$818,332	\$3,265,280	\$3,887,163	\$29,396,268
SORGO	\$-	\$-	\$-	\$-	\$-	\$-	\$22,290	\$6,000	\$-	\$43,770	\$29,000	\$-	\$101,060
<b>TOTAL</b>	<b>\$7,687,943</b>	<b>\$10,704,355</b>	<b>\$16,337,556</b>	<b>\$10,016,320</b>	<b>\$16,105,225</b>	<b>\$17,187,247</b>	<b>\$16,470,251</b>	<b>\$21,897,824</b>	<b>\$14,194,270</b>	<b>\$11,795,645</b>	<b>\$18,550,791</b>	<b>\$22,508,445</b>	<b>\$183,455,871</b>

Fuente: Sistema de Información Agropecuaria (SISA)-Cuarentena Agropecuaria/DGG/MAG



## EL SALVADOR

CUADRO 36: EXPORTACIONES DE GRANOS BÁSICOS EN EL PERIODO DE ENERO A DICIEMBRE DE 2015, VOLUMEN EXPRESADO EN KILOGRAMOS Y VALOR FOB EN US\$

DESCRIPCIÓN	VOLUMEN EN KG	VALOR FOB USD
<b>ARROZ BLANCO</b>	<b>21,554,106.26</b>	<b>22,250,997.52</b>
Costa Rica	3,129,912.80	2,406,840.50
Cuba	20.30	0.24
Guatemala	549,008.99	394,793.09
Honduras	1,283,376.00	948,600.00
Nicaragua	275,419.95	195,882.95
Venezuela	16,310,116.00	18,297,974.71
Estados Unidos (U.S.A.)	4,817.23	5,054.40
Panamá	1,434.99	1,851.63
<b>ARROZ PRECOCIDO</b>	<b>2,588,696.11</b>	<b>5,404,544.46</b>
Belice	378,411.79	831,722.96
Costa Rica	224,805.60	441,363.28
Cuba	40.60	12.21
Guatemala	963,295.32	2,044,344.02
Honduras	158.76	602.00
Nicaragua	246.00	626.25
República Dominicana	799,003.10	1,591,365.42
Venezuela	330.00	629.10
Estados Unidos (U.S.A.)	222,148.94	493,236.94
Panamá	256.00	642.28
<b>FRIJOL BLANCO</b>	<b>3,364.00</b>	<b>6,157.81</b>
Venezuela	1.00	74.40
Estados Unidos (U.S.A.)	3,143.00	5,679.58
Panamá	220.00	403.83
<b>FRIJOL NEGRO</b>	<b>218,490.97</b>	<b>286,995.03</b>
Costa Rica	130,635.60	116,640.00
Nicaragua	70.00	231.00
Estados Unidos (U.S.A.)	87,785.37	170,124.03
<b>FRIJOL PINTO</b>	<b>30.00</b>	<b>160.50</b>
Nicaragua	30.00	160.50
<b>FRIJOL ROJO</b>	<b>326,270.35</b>	<b>646,604.05</b>
Estados Unidos (U.S.A.)	326,270.35	646,604.05
<b>MAÍZ AMARILLO</b>	<b>87,090.63</b>	<b>31,308.00</b>
Costa Rica	87,090.63	31,308.00
<b>MAÍZ BLANCO</b>	<b>4,408,644.92</b>	<b>1,431,422.40</b>
Costa Rica	413,681.08	163,682.40
Guatemala	944,112.00	288,000.00
Nicaragua	3,050,851.84	979,740.00
<b>SORGO</b>	<b>818.00</b>	<b>779.46</b>
Nicaragua	800.00	456.00
Venezuela	18.00	323.46
<b>TOTAL</b>	<b>29,187,511.24</b>	<b>30,058,969.23</b>

Fuente: Elaboración propia con datos de la Base de Datos de Comercio Exterior/BCR

## EL SALVADOR

**CUADRO 37: IMPORTACIONES DE HORTALIZAS EN EL PERIODO DE ENERO A DICIEMBRE DE 2015,  
VOLUMEN EXPRESADO EN KILOGRAMOS**

PRODUCTO	ENERO	FEBRERO	MARZO	ABRIL	MAYO	JUNIO	JULIO	AGOSTO	SEPTIEMBRE	OCTUBRE	NOVIEMBRE	DICIEMBRE	TOTAL
AJO	103,857	204,544	296,162	127,766	122,590	19,006	78,393	204,848	192,148	185,335	135,230	250,867	1,920,746
APIO	237,487	197,323	224,923	217,837	251,677	260,727	260,839	259,796	268,778	265,764	259,675	306,761	3,011,586
BRÓCOLI	542,449	494,607	582,486	539,193	605,657	691,068	763,745	700,114	635,983	691,960	681,118	734,646	7,663,026
CAMOTE	14,238	15,778	21,713	11,245	11,702	16,509	23,501	20,521	13,106	13,762	11,902	18,731	192,709
CEBOLLA AMARILLASIN TALLO			3,855	14,355	18,007	72,569	335,288	96,828	28,182	1,292	40,770	9,298	620,443
CEBOLLA BLANCA CON TALLO	892,710	692,730	736,927	695,222	838,953	786,565	694,434	913,848	956,081	989,871	786,886	485,966	9,470,193
CEBOLLA BLANCA SIN TALLO	1,602,652	1,300,854	1,320,222	1,354,520	2,063,902	1,508,805	1,648,381	1,657,026	1,927,885	1,328,500	1,906,284	1,877,708	19,496,739
CEBOLLA ROJACON TALLO	325,262	301,117	146,562		4,535	6,937	9,299	6,985	33,564	11,022		28,075	873,359
CEBOLLA ROJA SIN TALLO	364,604	206,765	181,768	186,284	198,266	498,764	531,504	491,351	410,296	225,550	436,623	425,458	4,157,232
CEBOLLÍN	19,053	15,302	19,025	19,831	22,881	23,281	22,100	20,558	19,034	23,803	27,160	33,038	265,066
CHILE DULCE	404,035	333,296	409,297	474,845	452,583	598,406	599,803	562,972	528,616	652,429	504,536	619,040	6,139,858
CHILE PICANTE	132,225	93,549	118,304	126,519	106,078	148,229	149,869	123,773	109,906	90,805	104,827	100,151	1,404,236
CILANTRO	67,194	54,950	46,746	57,168	112,772	113,900	94,122	107,052	118,474	113,515	116,191	130,160	1,132,244
COLIFLOR	810,288	726,940	794,844	678,349	746,658	901,445	1,006,026	946,654	799,861	846,239	779,583	1,148,742	10,185,628
EJOTE	235,508	214,936	235,223	284,255	365,436	464,079	492,624	380,482	388,718	315,277	415,550	508,893	4,300,984
ESPINACA	32,155	28,942	27,945	25,870	31,883	30,721	34,931	35,312	34,518	41,926	42,981	46,403	413,589
GARBANZO	1,490	53,655	9,761	22,664	3,628	20,556	831	1,730	1,490	25,040	6,771	46,728	194,343
GÜISQUIL	304,075	291,344	360,072	300,182	384,732	654,381	798,967	849,634	608,278	266,428	333,556	509,944	5,661,595
LECHUGA	1,735,865	1,569,131	1,875,574	1,776,866	1,886,110	1,978,724	2,159,656	2,063,099	1,999,170	1,949,794	2,049,842	3,276,726	24,320,557
MAÍZ DULCE	75,535	72,211	107,903	106,829	123,624	131,911	120,611	96,416	101,851	124,091	164,473	67,157	1,292,612
PACAYA	9,157	36,222	223,830	116,996	114,231	34,186	2,265	408	6,438	9,931	16,891	10,746	581,301
PAPA	6,143,441	5,573,316	6,104,864	4,679,203	4,945,893	5,097,879	7,346,869	8,611,197	8,357,442	8,101,034	7,565,526	6,871,008	79,397,672
PEPINO	1,229,896	1,523,819	1,314,040	625,997	483,511	535,573	638,842	517,176	425,998	377,522	429,562	925,466	9,027,400
RÁBANO	338,556	257,735	361,691	360,452	424,065	459,587	564,918	565,538	519,253	437,425	456,386	841,423	5,587,030
REMOLACHA	145,175	147,833	180,636	158,089	193,842	164,033	211,336	200,340	186,578	195,362	188,282	475,808	2,447,316
REPOLLO	3,641,529	3,457,408	3,633,169	2,804,522	3,416,212	4,689,158	5,271,582	5,061,366	5,282,844	5,651,276	5,466,254	6,341,877	54,717,197
SURTIMONTE	39,455	31,187	29,522	32,647	59,323	66,531	59,671	68,296	74,381	69,395	79,800	72,534	682,743
TOMATE	9,133,599	8,237,588	9,524,030	7,627,478	8,159,309	8,344,465	9,245,056	9,078,964	7,817,131	8,707,409	7,917,744	7,391,687	101,184,460
YUCA	79,816	99,770	219,903	159,669	199,540	220,855	122,037	134,919	241,398	108,639	211,152	238,996	2,036,695
ZANAHORIA	2,374,659	2,145,484	2,492,863	2,178,929	2,456,511	2,538,052	2,739,204	2,642,439	2,399,054	2,458,953	2,405,550	2,774,768	29,606,465
ZUCCHINI	31,684	29,266	32,759	41,896	47,347	43,620	45,979	44,537	40,571	39,007	43,293	52,412	492,370
OTRAS HORTALIZAS	57,649	64,747	68,440	59,497	56,203	58,218	72,260	63,947	71,931	91,335	83,757	100,241	848,223
<b>TOTAL</b>	<b>31,125,298</b>	<b>28,472,351</b>	<b>31,705,061</b>	<b>25,865,177</b>	<b>28,907,657</b>	<b>31,178,738</b>	<b>36,144,942</b>	<b>36,528,129</b>	<b>34,598,957</b>	<b>34,409,694</b>	<b>33,668,158</b>	<b>36,721,455</b>	<b>389,325,617</b>

Fuente: Sistema de Información en Sanidad Agropecuaria (SISA)-Cuarentena Agropecuaria/DGG/MAG. Se ha hecho aproximación al entero superior

EL SALVADOR

CUADRO 38: IMPORTACIONES DE HORTALIZAS EN EL PERIODO DE ENERO A DICIEMBRE DE 2015,  
VALOR FOB EXPRESADO EN US\$

PRODUCTO	ENERO	FEBRERO	MARZO	ABRIL	MAYO	JUNIO	JULIO	AGOSTO	SEPTIEMBRE	OCTUBRE	NOVIEMBRE	DICIEMBRE	TOTAL
AJO	73,285.20	138,185.30	185,792.40	101,080.50	99,087.10	4,680.00	81,629.70	177,351.50	193,571.00	189,059.46	127,404.33	255,308.50	1,626,434.99
APIO	20,554.45	17,221.84	19,483.59	17,944.16	21,303.59	21,627.52	21,937.26	19,977.81	21,726.38	20,645.58	19,484.83	23,345.80	245,252.81
BRÓCOLI	37,376.40	34,489.50	39,818.20	36,552.80	40,876.10	45,724.62	50,759.37	45,468.30	41,374.44	44,870.56	44,452.06	46,357.35	508,119.70
CAMOTE	1,385.50	1,502.00	2,382.96	993.00	1,065.00	1,201.00	1,712.02	1,615.00	1,231.50	1,250.50	1,117.50	1,515.00	16,970.98
CEBOLLA AMARILLA SIN TALLO			340.00	1,266.00	1,515.00	6,245.00	28,918.50	8,189.00	3,624.00	116.50	3,533.50	811.00	54,558.50
CEBOLLA BLANCA CON TALLO	81,640.00	64,871.00	68,225.00	46,452.50	50,380.00	45,173.50	38,926.00	51,900.50	54,037.50	57,074.50	45,226.00	43,675.50	647,582.00
CEBOLLA BLANCA SIN TALLO	180,425.90	134,796.77	139,446.19	137,577.81	202,702.24	147,150.51	164,349.23	166,043.16	203,263.96	138,193.28	285,997.45	189,273.44	2,089,219.94
CEBOLLA ROJA CON TALLO	96,809.90	58,285.34	27,951.86		600.00	672.00	615.00	676.00	2,725.00	944.00		3,199.00	192,478.10
CEBOLLA ROJA SIN TALLO	58,451.18	45,678.03	26,985.16	32,156.13	25,383.35	53,871.61	55,796.63	64,026.99	81,263.75	59,435.04	78,981.43	99,489.40	681,518.70
CEBOLLÍN	3,484.60	3,010.65	3,690.25	3,479.75	4,350.60	4,241.00	4,054.50	3,833.45	3,720.10	4,256.50	4,345.00	5,494.00	47,960.40
CHILE DULCE	79,183.24	62,980.24	80,847.19	90,353.32	80,865.91	105,108.77	95,427.80	82,386.40	80,073.57	93,098.06	73,701.53	105,861.40	1,029,887.43
CHILE PICANTE	21,225.25	14,481.72	21,747.07	27,442.55	16,851.00	24,804.00	24,325.83	18,191.50	16,637.00	11,808.69	19,216.90	20,042.85	236,774.36
CILANTRO	9,267.80	6,494.80	5,327.40	7,115.60	17,921.14	15,702.40	10,990.80	11,558.50	13,577.80	13,868.60	11,562.10	11,693.20	135,080.14
COLIFLOR	78,994.50	64,602.50	70,638.50	57,974.00	59,870.50	65,953.50	71,945.00	66,538.50	52,668.00	57,092.50	49,871.50	72,656.50	768,805.50
EJOTE	38,205.90	41,552.50	44,785.00	51,612.00	59,226.00	78,226.35	80,773.65	62,410.00	64,405.00	55,223.14	55,087.46	60,205.35	691,712.35
ESPINACA	5,648.78	4,993.21	5,557.65	4,555.39	5,287.97	5,244.30	6,153.87	5,442.04	5,930.47	6,820.41	6,199.94	7,413.65	69,247.68
GARBANZO	2,426.25	40,910.10	7,778.20	26,155.30	1,420.00	24,212.51	589.64	1,083.50	2,221.50	26,435.00	3,085.00	52,738.86	189,055.86
GÜISQUIL	27,471.95	26,319.50	32,320.50	26,292.30	33,012.00	53,101.94	62,547.50	71,862.00	46,616.50	20,119.00	25,104.20	38,241.80	463,009.19
LECHUGA	196,172.52	177,232.27	211,795.03	191,366.50	206,995.85	201,813.90	225,051.31	229,221.21	197,266.39	206,089.66	202,386.10	286,555.21	2,531,945.95
MAÍZ DULCE	11,684.60	12,172.50	17,761.00	15,797.80	17,517.70	23,656.50	21,107.48	17,013.98	16,892.42	21,449.16	28,258.70	11,856.72	215,168.56
PACAYA	1,010.00	3,812.00	22,876.00	11,778.50	11,598.00	3,540.00	250.00	45.00	730.00	1,093.00	2,034.00	1,190.00	59,956.50
PAPA	560,316.00	513,611.50	535,020.00	1,561,955.50	385,646.60	404,251.50	522,526.98	591,526.16	568,614.00	602,313.68	504,148.00	491,480.73	7,241,410.65
PEPINO	55,221.86	68,922.05	58,737.36	26,064.08	21,479.14	22,817.12	26,570.80	21,411.55	17,832.21	15,083.56	18,327.99	40,983.42	393,451.14
RÁBANO	15,602.00	11,901.00	16,568.00	16,720.00	19,486.50	20,971.00	25,689.00	25,225.00	23,350.00	20,019.85	20,850.50	38,116.00	254,498.85
REMOLACHA	11,666.00	11,970.00	13,993.00	12,250.00	14,665.00	11,992.50	15,424.00	13,773.50	12,930.20	13,979.00	13,168.50	30,465.00	176,276.70
REPOLLO	221,713.50	214,183.00	220,835.50	172,582.00	208,003.50	276,277.50	310,604.50	291,436.10	283,459.85	301,342.00	288,070.50	337,714.50	3,126,222.45
SURTIMONTE	7,957.85	5,519.95	5,122.02	4,716.23	7,580.97	8,835.82	8,537.53	7,557.99	8,375.02	7,644.94	8,176.74	7,796.94	87,822.00
TOMATE	976,468.64	868,957.20	1,087,586.16	858,536.08	921,357.69	909,781.72	1,036,169.80	1,011,876.81	906,428.62	1,012,592.16	900,536.51	880,686.56	11,370,977.95
YUCA	20,327.98	25,299.98	57,213.59	40,875.95	51,919.90	57,291.89	31,374.94	34,094.47	58,107.25	22,390.50	54,783.00	64,676.00	518,355.45
ZANAHORIA	187,488.80	168,420.46	195,050.86	160,535.87	175,432.57	173,220.93	187,015.77	168,104.46	151,927.95	156,020.69	155,933.29	165,616.33	2,044,767.98
ZUCCHINI	3,803.00	3,498.80	3,746.70	4,571.80	4,894.40	6,946.30	4,698.28	4,534.50	4,040.20	3,872.50	4,292.90	4,850.65	53,750.03
OTRAS HORTALIZAS	57,651.31	62,339.48	70,836.49	52,582.93	61,136.27	64,995.15	73,367.83	58,846.81	73,010.73	77,248.24	68,807.62	86,053.69	806,876.55
<b>TOTAL</b>	<b>3,142,920.86</b>	<b>2,908,215.19</b>	<b>3,300,258.83</b>	<b>3,799,336.35</b>	<b>2,829,431.59</b>	<b>2,889,332.36</b>	<b>3,289,840.52</b>	<b>3,333,221.69</b>	<b>3,211,632.31</b>	<b>3,261,450.26</b>	<b>3,124,145.08</b>	<b>3,485,364.35</b>	<b>38,575,149.39</b>

Fuente: Sistema de Información en Sanidad Agropecuaria (SISA)-Cuarentena Agropecuaria/DGG/MAG

Valor FOB: Precio de Venta de los bienes embarcados, puestos en el medio de transporte, sin incluir valor de seguro y fletes

## EL SALVADOR

**CUADRO 39: EXPORTACIONES DE HORTALIZAS DURANTE EL AÑO 2015**  
**VOLUMEN EN KILOGRAMOS Y VALOR FOB EN US\$ POR PRODUCTO Y PAÍS DE DESTINO**

DESCRIPCIÓN	VOLUMEN EN KG	VALOR FOB US\$
<b>AJO</b>	<b>36,503.96</b>	<b>46,408.42</b>
Costa Rica	90.00	273.00
Guatemala	20.00	35.20
Honduras	6,803.96	8,568.00
Nicaragua	29,477.00	36,960.70
Venezuela	59.00	252.64
Panamá	54.00	318.88
<b>APIO</b>	<b>388.14</b>	<b>680.36</b>
Costa Rica	109.00	385.00
Guatemala	53.09	60.08
Nicaragua	148.05	152.78
Venezuela	50.00	51.55
Panamá	28.00	30.95
<b>ARVEJA CHINA</b>	<b>204.00</b>	<b>533.10</b>
Guatemala	73.00	163.80
Nicaragua	20.00	34.80
Venezuela	1.00	39.60
Panamá	110.00	294.90
<b>ARVEJA O CHÍCHARO</b>	<b>91.98</b>	<b>325.27</b>
Nicaragua	15.00	27.75
Panamá	76.98	297.52
<b>BERENJENA</b>	<b>71.00</b>	<b>72.40</b>
Nicaragua	20.00	17.60
Venezuela	40.00	19.60
Panamá	11.00	35.20
<b>CAMOTE</b>	<b>171.01</b>	<b>321.21</b>
Nicaragua	70.01	108.41
Venezuela	100.00	133.00
Panamá	1.00	79.80
<b>CEBOLLA AMARILLA</b>	<b>10.00</b>	<b>19.20</b>
Panamá	10.00	19.20
<b>CEBOLLA BLANCA</b>	<b>1,573.00</b>	<b>2,957.61</b>
Costa Rica	490.00	417.65
Guatemala	142.00	191.20
Nicaragua	449.00	572.85
Venezuela	159.00	646.50
Panamá	333.00	1,129.41

DESCRIPCIÓN	VOLUMEN EN KG	VALOR FOB US\$
<b>CEBOLLA ROJA</b>	<b>479.00</b>	<b>1,086.10</b>
Guatemala	80.00	68.00
Nicaragua	202.00	265.80
Venezuela	42.00	214.00
Panamá	155.00	538.30
<b>CHILE DULCE</b>	<b>1,708,590.81</b>	<b>2,605,213.56</b>
Guatemala	4.26	42.31
Nicaragua	445.05	217.87
Venezuela	122.00	90.44
Estados Unidos (U.S.A.)	1,708,002.50	2,604,374.00
Panamá	17.00	488.94
<b>CHILE TABASCO</b>	<b>683.00</b>	<b>1,103.49</b>
Costa Rica	20.00	15.00
Venezuela	56.00	193.89
Panamá	607.00	894.60
<b>COLES</b>	<b>289.00</b>	<b>995.10</b>
Costa Rica	60.00	104.40
Guatemala	44.00	66.10
Nicaragua	50.00	80.38
Venezuela	42.00	84.50
Panamá	93.00	659.72
<b>COLES DE BRUSELAS</b>	<b>722.10</b>	<b>1,766.39</b>
Costa Rica	397.00	468.00
Guatemala	4.00	28.00
Nicaragua	145.10	164.09
Venezuela	42.00	193.56
Panamá	134.00	912.74
<b>EJOTE</b>	<b>162.30</b>	<b>445.69</b>
Cuba	20.30	0.66
Guatemala	51.00	116.18
Nicaragua	45.00	108.90
Venezuela	3.00	85.50
Panamá	43.00	134.45
<b>HONGOS</b>	<b>2.00</b>	<b>123.26</b>
Nicaragua	2.00	123.26
<b>LAS DEMÁS LECHUGAS</b>	<b>1,232.04</b>	<b>1,774.14</b>
Guatemala	132.00	225.80
Nicaragua	358.04	504.44
Venezuela	290.00	316.50
Panamá	452.00	727.40

DESCRIPCIÓN	VOLUMEN EN KG	VALOR FOB US\$
<b>LECHUGA</b>	<b>4.00</b>	<b>19.00</b>
Costa Rica	4.00	19.00
<b>LOS DEMÁS COLES Y REPOLLOS</b>	<b>1,335.00</b>	<b>1,461.00</b>
Costa Rica	1,335.00	1,461.00
<b>MAÍZ DULCE</b>	<b>103.00</b>	<b>532.24</b>
Nicaragua	79.00	198.66
Venezuela	2.00	151.12
Panamá	22.00	182.46
<b>OTRAS HORTALIZAS</b>	<b>185.00</b>	<b>336.80</b>
Guatemala	25.00	40.25
Nicaragua	35.00	49.50
Panamá	125.00	247.05
<b>OTROS CHILES</b>	<b>491.70</b>	<b>969.39</b>
Guatemala	275.00	149.86
Nicaragua	82.00	197.38
Venezuela	19.00	302.40
Estados Unidos (U.S.A.)	27.70	176.00
Panamá	88.00	143.75
<b>PAPA</b>	<b>3,025.98</b>	<b>6,187.56</b>
Costa Rica	660.00	545.30
Guatemala	293.00	604.20
Nicaragua	498.98	1,330.18
Venezuela	412.00	839.00
Panamá	1,162.00	2,868.88
<b>PEPINO</b>	<b>774.00</b>	<b>577.05</b>
Guatemala	169.00	175.95
Nicaragua	284.00	226.48
Venezuela	80.00	40.20
Panamá	241.00	134.42
<b>PUERRO</b>	<b>212.00</b>	<b>364.02</b>
Guatemala	26.00	17.09
Nicaragua	76.00	59.15
Venezuela	58.00	179.25
Panamá	52.00	108.53
<b>REMOLACHAS, RÁBANOS</b>	<b>7,142.38</b>	<b>4,371.67</b>
Guatemala	6,925.38	3,818.75
Nicaragua	80.00	71.29
Venezuela	86.00	102.65
Panamá	51.00	378.98

DESCRIPCIÓN	VOLUMEN EN KG	VALOR FOB US\$
<b>TOMATE</b>	<b>1,794.51</b>	<b>3,421.57</b>
Costa Rica	160.00	327.25
Guatemala	141.49	371.29
Nicaragua	667.01	1,050.43
Venezuela	420.00	423.70
Panamá	406.01	1,248.90
<b>YUCA</b>	<b>2,135.19</b>	<b>2,724.54</b>
Guatemala	121.00	146.40
Nicaragua	291.99	360.29
Venezuela	203.00	325.30
Estados Unidos (U.S.A.)	1,341.20	1,590.30
Panamá	178.00	302.25
<b>ZANAHORIAS Y NABOS</b>	<b>1,397.00</b>	<b>1,488.23</b>
Costa Rica	700.00	522.20
Guatemala	73.00	120.20
Nicaragua	331.99	235.33
Venezuela	106.00	268.16
Panamá	186.01	342.34
<b>ZUCCHINI, PIPIANES Y OTRAS CUCÚRBITAS</b>	<b>724.50</b>	<b>1,524.86</b>
Guatemala	58.50	80.60
Nicaragua	258.00	698.76
Venezuela	393.00	723.00
Panamá	15.00	22.50
<b>ESCAROLA</b>	<b>10.00</b>	<b>5.20</b>
Guatemala	10.00	5.20
<b>ZAPALLO</b>	<b>10.00</b>	<b>35.50</b>
Panamá	10.00	35.50
<b>ÑAME</b>	<b>60.00</b>	<b>128.40</b>
Venezuela	60.00	128.40
<b>OTRAS HORTALIZAS NO CLASIFICADAS PREVIAMENTE</b>	<b>91,359.46</b>	<b>707,598.97</b>
Costa Rica	71.36	177.00
Nicaragua	10.00	35.20
Venezuela	15.00	7.50
Estados Unidos (U.S.A.)	91,262.10	707,364.87
Panamá	1.00	14.40
<b>TOTAL</b>	<b>1,861,937.06</b>	<b>3,395,571.30</b>

Fuente: Elaboración propia con datos de la Base de Datos de Comercio Exterior/BCR

**EL SALVADOR**  
**CUADRO 40: IMPORTACIONES DE FRUTAS EN EL PERIODO DE ENERO A DICIEMBRE DE 2015,**  
**VOLUMEN EXPRESADO EN KILOGRAMOS**

PRODUCTO	ENERO	FEBRERO	MARZO	ABRIL	MAYO	JUNIO	JULIO	AGOSTO	SEPTIEMBRE	OCTUBRE	NOVIEMBRE	DICIEMBRE	TOTAL
AGUACATE	1,533,636.24	1,368,688.00	1,155,921.19	600,908.03	315,383.10	218,172.75	291,076.03	804,108.52	954,871.32	1,107,495.76	1,312,475.19	1,524,435.89	11,187,172
BANANO	4,613,914.22	4,623,553.73	4,870,704.13	4,564,986.33	4,526,229.94	4,435,022.98	4,927,653.36	5,249,900.16	5,531,966.61	5,669,214.61	5,246,148.38	5,071,281.73	59,330,576
CIRUELA	20,398.14	51,805.44	69,262.16	53,501.04	455,037.20	219,608.24	143,376.48	22,121.12	17,647.00	39,844.00	77,892.00	9,745.00	1,180,238
COCO	225,000.00	80,000.00	180,000.00	60,000.00	-	140,000.00	369,072.00	322,000.00	162,000.00	160,000.00	258,144.00	302,500.00	2,258,716
FRESA	283,205.33	273,129.14	403,810.74	478,693.08	466,269.46	523,392.06	602,385.84	582,667.64	366,647.90	243,360.97	339,072.05	327,699.06	4,890,333
GRANADILLA	44,720.00	40,410.44	57,419.88	63,728.08	32,881.16	1,767.08	3,261.68	1,767.78	3,013.96	123,090.80	227,784.90	196,031.58	795,877
JOCOTE	1,586.48	-	680.00	-	-	-	-	1,152.14	42,620.64	221,805.40	225,108.48	90,528.24	583,481
KIWI	-	36,288.00	-	26,040.00	32,322.00	12,000.00	32,689.00	47,912.00	20,642.00	20,609.00	31,392.00	22,680.00	282,574
LICHA	1,677.00	-	-	-	4,399.72	19,774.00	17,219.16	113,779.68	325,431.08	132,182.78	44,565.92	36,895.90	695,925
LIMÓN	5,697.44	26,708.05	14,278.57	4,180.40	-	-	-	980.00	-	980.00	2,058.00	980.00	55,862
MANDARINA	73,110.51	59,647.52	69,235.36	12,543.00	26,560.00	22,960.00	18,450.00	22,880.00	10,075.00	11,929.54	106,535.97	275,273.29	709,200
MANGO	145,730.50	169,864.20	75,579.30	7,567.03	16,355.85	21,359.54	225,119.02	157,488.95	175,390.59	31,298.18	282,590.92	459,311.41	1,767,655
MANZANA	580,181.57	1,101,507.16	1,765,985.03	751,952.75	596,106.27	1,055,403.73	1,925,529.07	1,436,253.32	1,350,415.42	1,268,345.64	1,505,947.02	1,642,331.13	14,979,958
MANZANILLA	10,791.08	2,720.04	272.16	-	-	-	-	543.80	8,002.88	34,586.40	44,349.60	19,314.00	120,580
MARACUYÁ	41,967.61	49,894.46	67,516.94	63,921.47	133,244.08	125,625.97	109,168.19	142,534.59	242,803.09	141,121.20	100,278.69	144,400.11	1,362,476
MELOCOTÓN	35,829.42	46,023.04	103,747.20	51,472.56	107,478.28	180,218.62	532,493.12	745,889.88	359,161.99	67,252.56	-	57,600.00	2,287,167
MELÓN	1,667,925.26	2,012,646.38	2,404,213.05	2,272,780.93	1,429,822.72	712,286.53	887,452.63	776,659.20	573,340.36	459,872.04	489,854.19	1,487,867.66	15,174,721
MORA	22,218.28	19,794.26	21,917.56	22,304.20	25,157.77	28,515.48	29,253.30	35,713.98	29,484.16	15,350.08	11,545.90	14,732.56	275,988
NARANJA	3,640,849.40	2,598,385.75	2,301,245.30	2,667,608.73	3,584,842.25	3,345,928.40	2,877,673.27	2,344,049.76	2,476,164.24	2,428,379.26	2,816,171.14	3,531,456.89	34,612,754
PAPAYA	1,422,517.55	1,309,605.17	1,411,990.83	1,018,198.42	929,049.31	694,574.61	1,152,960.26	1,636,579.69	1,306,755.72	1,253,081.01	1,818,200.61	1,510,656.72	15,464,170
PERA	90,880.00	131,408.54	264,972.91	30,324.80	94,837.85	213,487.55	181,707.10	42,319.80	109,633.20	204,564.75	208,407.52	208,709.00	1,781,253
PIÑA	1,294,767.16	1,288,993.39	1,411,585.28	1,205,157.25	1,639,766.83	1,831,090.06	2,229,334.27	2,109,782.28	1,677,919.73	1,838,089.34	1,715,712.83	1,935,284.56	20,177,483
PLÁTANO	5,511,837.44	5,243,179.72	5,879,989.04	6,211,283.40	6,841,787.02	6,687,527.78	6,936,362.20	6,389,458.15	6,432,849.24	6,489,086.64	5,842,698.18	6,446,341.04	74,912,400
RAMBUTÁN	136,641.56	18,660.97	-	-	44,541.48	171,862.60	452,363.40	578,359.60	383,223.94	474,700.72	437,992.97	25,139.12	2,723,486
SANDIA	6,390,621.97	5,322,899.30	6,621,093.62	5,350,666.23	4,328,392.46	2,624,450.96	1,117,350.86	5,258,827.51	2,177,726.87	750,780.91	1,799,914.11	3,415,325.76	45,158,051
TAMARINDO CON CÁSCARA	1,041.64	-	145,765.68	-	-	2,720.40	5,215.20	4,534.40	7,299.76	6,347.72	6,574.80	4,081.40	183,581
TAMARINDO SIN CÁSCARA	32,108.14	25,535.96	-	98,166.61	96,748.12	13,243.56	39,920.37	30,114.30	37,462.60	41,723.84	46,079.52	47,303.36	508,406
TORONJA	7,327.00	-	5,099.00	-	11,474.00	1,665.00	833.00	-	-	-	3,640.00	-	30,038
UVA	99,959.80	367,493.00	620,206.20	258,282.00	153,298.40	223,014.00	432,754.60	235,029.00	645,577.93	392,935.31	969,354.08	1,460,225.32	5,858,130
ZAPOTE	195,931.92	224,440.44	195,705.35	91,895.08	75,061.81	31,200.46	12,924.60	8,344.04	10,251.36	32,273.40	50,757.80	87,861.56	1,016,648
OTRAS FRUTAS	5,201.68	668.00	1,152.50	8,855.22	2,336.00	9,698.36	11,805.88	7,142.14	3,408.72	3,907.36	3,552.24	6,188.24	63,916
<b>TOTAL</b>	<b>28,137,274.34</b>	<b>26,493,950.10</b>	<b>30,119,348.98</b>	<b>25,975,016.64</b>	<b>25,969,383.08</b>	<b>23,566,570.72</b>	<b>25,565,403.89</b>	<b>29,108,893.43</b>	<b>25,441,787.31</b>	<b>23,664,209.22</b>	<b>26,024,799.01</b>	<b>30,362,180.53</b>	<b>320,428,817.25</b>

Fuente: Sistema de Información en Sanidad Agropecuaria (SISA)-Cuarentena Agropecuaria/DGG/MAG



**EL SALVADOR**  
**CUADRO 41: IMPORTACIONES DE FRUTAS EN EL PERIODO DE ENERO A DICIEMBRE DE 2015,**  
**VALOR FOB EXPRESADO EN US\$**

PRODUCTO	ENERO	FEBRERO	MARZO	ABRIL	MAYO	JUNIO	JULIO	AGOSTO	SEPTIEMBRE	OCTUBRE	NOVIEMBRE	DICIEMBRE	TOTAL
AGUACATE	1,548,664.17	1,378,756.78	1,174,034.69	648,616.79	325,256.35	236,653.25	216,858.10	574,352.33	762,322.15	1,036,558.70	1,161,566.19	1,472,622.78	10,536,262.28
BANANO	236,606.53	235,351.93	248,243.96	233,288.23	230,192.22	253,099.59	274,698.46	260,016.87	295,340.54	279,160.32	692,934.30	242,713.31	3,481,646.26
CIRUELA	35,621.00	76,091.00	104,516.00	28,929.00	35,747.25	99,748.75	88,648.85	21,860.68	33,330.32	61,572.80	109,112.60	14,176.80	709,355.05
COCO	7,869.00	2,781.20	6,257.80	2,086.20	0.00	4,782.00	12,942.20	11,478.60	6,086.60	5,477.00	8,869.00	11,478.60	80,108.20
FRESA	85,039.05	78,991.78	102,530.94	104,719.80	98,200.91	107,214.21	117,153.37	101,203.62	74,188.18	58,974.51	72,335.96	72,835.88	1,073,388.21
GRANADILLA	3,234.00	3,629.00	4,310.00	4,509.00	2,462.00	145.50	286.00	149.50	257.00	10,091.00	17,069.50	14,306.00	60,448.50
JOCOTE	140.00	0.00	90.00	0.00	0.00	0.00	0.00	122.40	3,861.00	19,098.50	18,841.00	6,414.00	48,566.90
KIWI	0.00	61,662.80	0.00	42,900.00	72,110.00	14,580.00	71,500.00	95,900.00	52,992.00	51,600.00	37,964.00	28,440.00	529,648.80
LICHA	444.00	0.00	0.00	0.00	766.00	3,776.00	4,033.70	23,455.69	76,197.31	46,269.00	19,480.00	17,150.00	191,571.70
LIMÓN	1,927.20	5,664.80	4,202.54	2,626.00	0.00	0.00	0.00	1,174.50	0.00	1,254.42	2,951.10	1,425.60	21,226.16
MANDARINA	31,802.51	4,765.00	31,230.60	13,367.20	42,312.00	32,144.00	22,417.50	28,248.00	14,300.00	2,198.00	37,250.00	82,936.90	342,971.71
MANGO	12,588.00	17,652.00	11,551.00	2,331.00	3,129.00	3,433.00	49,291.00	34,720.00	39,210.00	6,900.00	62,294.90	101,223.00	344,322.90
MANZANA	634,880.99	1,134,666.50	1,593,986.99	624,379.73	483,050.35	852,423.88	1,652,081.06	986,649.62	861,158.66	900,045.73	1,424,133.51	1,790,308.32	12,937,765.34
MANZANILLA	2,027.00	504.00	24.00	0.00	0.00	0.00	0.00	83.00	913.00	4,095.50	6,130.00	3,013.00	16,789.50
MARACUYÁ	9,186.50	10,621.00	14,841.00	14,040.50	29,375.00	27,687.00	23,928.00	28,850.00	55,420.50	33,827.00	22,019.94	31,493.00	301,289.44
MELOCOTÓN	55,482.00	53,219.00	113,354.00	39,755.40	61,017.25	69,700.00	108,831.00	83,949.32	65,893.87	85,354.00	0.00	107,280.00	843,835.84
MELÓN	115,415.50	160,202.30	168,788.50	156,544.50	95,798.50	47,869.50	58,718.00	50,131.50	36,503.50	28,623.50	26,898.50	97,295.50	1,042,789.30
MORA	3,225.30	3,250.90	3,857.34	3,240.90	3,301.40	3,613.20	4,165.44	4,265.80	4,333.80	2,977.20	2,295.80	3,161.50	41,688.58
NARANJA	142,152.87	94,434.10	96,857.37	99,752.86	153,208.11	121,268.75	128,832.34	82,713.18	103,716.29	90,514.24	110,429.62	143,465.14	1,367,344.87
PAPAYA	178,209.40	158,165.50	170,992.00	121,140.00	109,610.50	81,676.50	131,714.70	186,220.50	143,939.00	135,805.40	208,771.06	162,422.80	1,788,667.36
PERA	115,213.10	158,731.60	295,814.37	35,321.78	107,739.40	244,570.01	192,862.95	44,249.16	149,598.40	212,191.55	246,006.30	252,259.45	2,054,558.07
PIÑA	196,077.67	198,060.27	210,688.02	177,770.14	256,124.79	271,535.90	308,953.56	270,902.52	234,790.38	271,618.19	307,464.11	302,590.60	3,006,576.15
PLÁTANO	578,188.26	2,028,717.00	593,376.27	599,282.04	654,165.80	649,069.00	670,097.94	627,323.73	630,217.72	644,797.72	582,541.89	647,521.01	8,905,298.38
RAMBUTÁN	60,248.00	8,228.00	0.00	0.00	7,736.00	30,137.01	77,117.50	95,066.00	128,083.00	182,463.00	163,927.10	11,457.00	764,462.61
SANDIA	422,522.00	350,451.50	440,650.50	360,727.12	302,800.18	185,261.17	76,445.66	400,346.68	145,448.50	46,199.50	124,340.00	229,531.66	3,084,724.47
TAMARINDO CON CÁSCARA	173.00	0.00	72,014.84	0.00	0.00	280.00	600.00	505.00	774.00	680.00	790.00	345.00	76,161.84
TAMARINDO SIN CÁSCARA	7,981.00	11,321.00	0.00	51,303.00	50,957.00	4,850.00	14,281.40	9,493.00	5,771.00	7,467.00	8,175.00	6,558.00	178,157.40
TORONJA	6,495.89	0.00	4,968.90	0.00	13,604.25	1,890.00	845.10	0.00	0.00	0.00	4,160.00	0.00	31,964.14
UVA	221,133.00	714,528.00	1,119,198.20	369,035.00	234,401.00	358,546.55	998,419.80	456,005.54	1,148,592.91	683,079.00	1,994,563.30	2,668,106.85	10,965,609.15
ZAPOTE	19,138.00	18,317.00	15,308.00	7,817.00	8,356.00	3,788.00	1,305.00	879.00	904.00	3,029.00	3,409.00	5,517.00	87,767.00
OTRAS FRUTAS	21,349.00	4,375.00	7,447.50	7,226.75	11,819.50	24,418.85	23,093.32	10,323.90	10,731.00	13,403.60	16,901.20	34,975.00	186,064.62
<b>TOTAL</b>	<b>4,753,033.94</b>	<b>6,973,138.96</b>	<b>6,609,135.33</b>	<b>3,750,709.94</b>	<b>3,393,240.76</b>	<b>3,734,161.62</b>	<b>5,330,121.95</b>	<b>4,490,639.64</b>	<b>5,084,874.63</b>	<b>4,925,325.38</b>	<b>7,493,624.88</b>	<b>8,563,023.70</b>	<b>65,101,030.73</b>

Fuente: Sistema de Información en Sanidad Agropecuaria (SISA)-Cuarentena Agropecuaria/DGG/MAG

Valor FOB: Precio de Venta de los bienes embarcados, puestos en el medio de transporte, sin incluir valor de seguro y flete

## EL SALVADOR

**CUADRO 42: EXPORTACIONES DE FRUTAS DURANTE EL AÑO 2015,  
VOLUMEN EN KG Y VALOR FOB EN US\$ POR PRODUCTO Y PAÍS DE DESTINO**

DESCRIPCIÓN	VOLUMEN EN KG	VALOR FOB USD
<b>AGUACATE</b>	<b>590.95</b>	<b>1,471.65</b>
Guatemala	79.00	258.00
Nicaragua	181.95	414.29
Venezuela	260.00	362.00
Panamá	70.00	437.36
<b>BANANO</b>	<b>353.98</b>	<b>741.94</b>
Costa Rica	60.00	332.00
Guatemala	65.00	108.30
Nicaragua	158.98	119.64
Venezuela	6.00	104.00
Panamá	64.00	78.00
<b>COCO</b>	<b>183,230.08</b>	<b>217,050.46</b>
Guatemala	916.02	4,869.50
Honduras	1,192.80	2,625.00
Nicaragua	2,227.26	12,740.00
Estados Unidos (U.S.A.)	178,894.00	196,815.96
<b>DÁTIL</b>	<b>61.24</b>	<b>720.00</b>
Guatemala	61.24	720.00
<b>HIGO</b>	<b>40.82</b>	<b>647.50</b>
Guatemala	40.82	647.50
<b>LIMÓN</b>	<b>1,107,226.78</b>	<b>375,028.50</b>
Alemania	36.00	753.30
Costa Rica	514,828.04	145,535.00
Guatemala	304.00	134.40
Honduras	38,500.00	6,000.00
Nicaragua	104,761.84	42,226.80
Venezuela	306.00	154.20
Estados Unidos (U.S.A.)	401,555.90	167,930.00
Panamá	390.00	294.80
Canadá	46,545.00	12,000.00
<b>KIWI</b>	<b>2,764.80</b>	<b>6,768.00</b>
Guatemala	2,764.80	6,768.00
<b>MANDARINA</b>	<b>14,459.00</b>	<b>4,833.44</b>
Guatemala	150.00	28.50
Nicaragua	122.00	238.04
Venezuela	3.00	136.20
Panamá	885.00	430.70
Canadá	13,299.00	4,000.00

DESCRIPCIÓN	VOLUMEN EN KG	VALOR FOB USD
<b>MANGO</b>	<b>183.77</b>	<b>2,495.07</b>
Costa Rica	68.18	60.00
Guatemala	58.69	1,102.00
Honduras	11.34	128.75
Venezuela	4.00	194.40
Estados Unidos (U.S.A.)	39.56	913.92
Panamá	2.00	96.00
<b>MANZANA</b>	<b>578.00</b>	<b>2,119.04</b>
Costa Rica	79.00	267.20
Guatemala	161.00	260.48
Nicaragua	163.00	442.00
Venezuela	1.00	82.00
Panamá	174.00	1,067.36
<b>MARACUYÁ</b>	<b>107.00</b>	<b>855.70</b>
Venezuela	100.00	470.50
Panamá	7.00	385.20
<b>MELOCOTÓN</b>	<b>4,068.00</b>	<b>8,964.18</b>
Guatemala	4,012.00	8,434.80
Nicaragua	23.00	353.36
Panamá	33.00	176.02
<b>MELÓN</b>	<b>409.00</b>	<b>357.09</b>
Guatemala	20.00	29.00
Nicaragua	69.00	108.54
Venezuela	240.00	76.05
Panamá	80.00	143.50
<b>NARANJA</b>	<b>83,644.00</b>	<b>8,197.10</b>
Costa Rica	545.00	204.00
Guatemala	80,304.00	6,578.20
Nicaragua	443.00	378.24
Venezuela	11.00	291.00
Panamá	2,341.00	745.66
<b>OTROS CÍTRICOS</b>	<b>46.00</b>	<b>214.50</b>
Nicaragua	20.00	50.00
Panamá	26.00	164.50
<b>PAPAYA</b>	<b>186.00</b>	<b>382.07</b>
Guatemala	46.00	52.52
Nicaragua	45.00	102.45
Venezuela	15.00	13.20
Panamá	80.00	213.90

DESCRIPCIÓN	VOLUMEN EN KG	VALOR FOB USD
<b>PASAS</b>	<b>10,857.46</b>	<b>11,420.78</b>
Guatemala	111.38	456.08
Honduras	10,500.00	9,900.00
Nicaragua	236.08	1,004.90
Panamá	10.00	59.80
<b>PERA</b>	<b>4,355.00</b>	<b>9,096.03</b>
Guatemala	4,142.00	7,795.80
Nicaragua	82.00	308.24
Venezuela	5.00	362.04
Panamá	126.00	629.95
<b>PIÑA</b>	<b>768.34</b>	<b>3,525.06</b>
Costa Rica	383.00	743.00
Guatemala	99.53	559.92
Honduras	29.48	191.10
Nicaragua	87.00	198.46
Venezuela	32.00	229.90
Estados Unidos (U.S.A.)	51.33	1,312.50
Panamá	86.00	290.18
<b>PLÁTANO</b>	<b>2,936,161.83</b>	<b>1,521,303.58</b>
Guatemala	44.00	128.80
Honduras	27,215.84	18,740.00
Nicaragua	651.99	371.80
Venezuela	450.00	269.50
Estados Unidos (U.S.A.)	2,907,702.00	1,501,260.68
Panamá	98.00	532.80
<b>SANDÍA</b>	<b>372.00</b>	<b>758.17</b>
Costa Rica	96.00	79.50
Guatemala	34.00	96.00
Nicaragua	112.00	262.47
Venezuela	50.00	124.00
Panamá	80.00	196.20
<b>TORONJA</b>	<b>50.01</b>	<b>85.52</b>
Nicaragua	50.01	85.52
<b>UVA</b>	<b>62,625.31</b>	<b>81,540.67</b>
Guatemala	62,504.31	79,941.21
Nicaragua	46.00	542.50
Venezuela	25.00	350.30
Panamá	50.00	706.66
<b>OTRAS FRUTAS NO CLASIFICADAS PREVIAMENTE</b>	<b>184,677.00</b>	<b>14,149.05</b>
Guatemala	184,670.00	13,967.00
Panamá	7.00	182.05
<b>TOTAL</b>	<b>4,597,816.37</b>	<b>2,272,725.10</b>

Fuente: Elaboración propia con datos de la Base de Datos de Comercio Exterior/BCR

## EL SALVADOR

CUADRO 43: IMPORTACIONES DE CARNE DE BOVINO EN EL PERIODO DE ENERO A DICIEMBRE DE 2015,  
VOLUMEN EXPRESADO EN KILOGRAMOS

PRODUCTO	ENERO	FEBRERO	MARZO	ABRIL	MAYO	JUNIO	JULIO	AGOSTO	SEPTIEMBRE	OCTUBRE	NOVIEMBRE	DICIEMBRE	TOTAL
CARNE CON HUESO DE BOVINO	24,795.72	24,299.32	35,313.43	23,205.30	20,597.52	42,984.90	50,288.14	47,785.63	24,576.69	32,226.34	26,922.05	35,521.47	388,516.51
CARNE DESHUESADA DE BOVINO	817,069.30	833,484.95	862,005.36	771,228.67	712,943.48	785,643.93	773,976.13	825,939.63	970,632.63	733,650.25	909,748.45	1,140,610.09	10,136,932.87
CARNE EN CANAL DE BOVINO	362,341.78	349,030.19	401,157.45	366,630.51	406,782.41	439,465.97	492,414.71	469,138.34	440,260.31	462,382.95	443,040.15	425,951.80	5,058,596.57
DESPOJOS DE BOVINO	35,590.71	62,766.65	81,297.57	43,040.10	39,259.90	53,580.83	71,737.42	57,708.12	68,541.63	72,055.54	47,268.56	85,069.04	717,916.07
EMBUTIDOS DE BOVINO	7,643.85	4,975.36	2,605.30	4,412.48	4,389.69	4,367.85	2,851.57	4,299.36	3,213.96	3,684.23	3,280.97	2,824.75	48,549.37
HÍGADOS DE BOVINO	0.00	29,579.45	36,421.81	28,027.94	53,237.15	32,496.95	45,943.79	25,237.07	75,300.60	59,923.78	19,994.61	59,150.12	465,313.27
LENGUAS DE BOVINO	1,656.28	3,228.44	1,878.20	2,068.75	990.21	1,413.15	3,116.33	799.55	1,127.82	3,053.63	525.54	1,686.85	21,544.75
CARNE DE BOVINO PROCESADA O PRECOCIDA	70,711.69	51,434.18	55,355.26	51,922.47	74,251.35	76,913.38	71,663.92	68,567.45	57,217.79	58,442.33	72,857.95	72,773.06	782,110.83
<b>TOTAL</b>	<b>1,319,809.33</b>	<b>1,358,798.54</b>	<b>1,476,034.38</b>	<b>1,290,536.22</b>	<b>1,312,451.71</b>	<b>1,436,866.96</b>	<b>1,511,992.01</b>	<b>1,499,475.15</b>	<b>1,640,871.43</b>	<b>1,425,419.05</b>	<b>1,523,638.28</b>	<b>1,823,587.18</b>	<b>17,619,480.24</b>

Fuente: Sistema de Información en Sanidad Agropecuaria (SISA)-Cuarentena Agropecuaria/DGG/MAG

EL SALVADOR

CUADRO 44: IMPORTACIONES DE CARNE DE BOVINO EN EL PERÍODO DE ENERO A DICIEMBRE 2015, VALOR FOB EXPRESADO EN US\$

PRODUCTO	ENERO	FEBRERO	MARZO	ABRIL	MAYO	JUNIO	JULIO	AGOSTO	SEPTIEMBRE	OCTUBRE	NOVIEMBRE	DICIEMBRE	TOTAL
CARNE CON HUESO DE BOVINO	114,576.39	106,736.04	201,994.10	102,565.59	95,733.18	201,396.09	222,015.65	229,811.39	95,915.10	141,588.48	128,302.81	128,716.30	1,769,351.12
CARNE DESHUESADA DE BOVINO	5,145,815.88	5,138,872.75	5,504,968.61	4,915,335.67	4,556,041.04	5,303,359.72	5,099,884.98	5,578,818.69	6,766,468.12	5,022,646.63	6,256,496.72	141,095,035.51	200,383,744.32
CARNE EN CANAL DE BOVINO	1,326,571.23	1,315,127.38	1,551,756.93	1,510,410.66	1,747,260.39	1,912,114.99	2,216,349.57	2,055,810.60	1,869,210.46	1,864,886.84	1,815,531.56	1,668,591.47	20,853,622.08
DESPOJOS DE BOVINO	65,282.59	120,629.93	170,941.70	70,627.12	87,498.94	94,318.21	141,957.38	114,907.95	146,511.62	130,321.72	89,661.90	139,729.87	1,372,388.93
EMBUTIDOS DE BOVINO	42,956.86	20,944.72	10,304.34	17,003.95	21,361.26	22,561.90	11,676.88	22,763.89	16,995.68	15,579.69	17,268.81	12,363.71	231,781.69
HÍGADOS DE BOVINO	0.00	48,544.70	56,452.18	124,662.19	97,501.16	54,624.74	75,221.29	46,077.74	106,724.72	78,743.35	23,366.88	79,204.46	791,123.41
LENGUAS DE BOVINO	10,519.68	21,433.34	13,011.07	12,018.19	6,221.64	8,738.23	21,485.68	5,511.81	6,483.19	19,789.58	3,357.63	10,770.92	139,340.96
CARNE DE BOVINO PROCESADA O PRECOCIDA	283,354.16	205,205.30	240,500.33	225,993.23	311,644.31	356,549.74	312,252.63	295,402.75	249,764.11	269,732.46	326,218.70	334,818.91	3,411,436.63
<b>TOTAL</b>	<b>6,989,076.79</b>	<b>6,977,494.16</b>	<b>7,749,929.26</b>	<b>6,978,616.60</b>	<b>6,923,261.92</b>	<b>7,953,663.62</b>	<b>8,100,844.06</b>	<b>8,349,104.82</b>	<b>9,258,073.0</b>	<b>7,543,288.75</b>	<b>8,660,205.01</b>	<b>143,469,231.15</b>	<b>228,952,789.14</b>

Fuente: Sistema de Información en Sanidad Agropecuaria (SISA)-Cuarentena Agropecuaria/DGG/MAG

Valor FOB: Precio de venta de los bienes embarcados, puestos en el medio de transporte, sin incluir valor de seguro y fletes

## EL SALVADOR

**CUADRO 45: EXPORTACIONES DE CÁRNICOS BOVINOS DURANTE EL AÑO 2015,  
VOLUMEN EN KG Y VALOR FOB EN USD POR PRODUCTO Y PAÍS DE DESTINO**

DESCRIPCIÓN	VOLUMEN EN KG	VALOR FOB US\$
<b>EMBUTIDOS DE BOVINO</b>	<b>120,906.23</b>	<b>413,263.42</b>
Guatemala	120,904.23	413,059.42
Venezuela	2.00	204.00
<b>PREPARACIONES HOMOGENEIZADAS DE BOVINO</b>	<b>916.02</b>	<b>4,281.44</b>
Guatemala	139.00	680.84
Nicaragua	189.02	703.76
Venezuela	377.00	2,092.80
Panamá	211.00	804.04
<b>CARNE DE BOVINO EN CANAL</b>	<b>4,009.35</b>	<b>23,566.02</b>
Costa Rica	420.00	3,870.90
Guatemala	473.00	2,452.50
Nicaragua	741.35	4,200.22
Venezuela	1,270.00	6,569.75
Panamá	1,105.00	6,472.65
<b>CARNE DE BOVINO CON HUESO</b>	<b>1,143.01</b>	<b>5,437.75</b>
Guatemala	113.00	478.22
Nicaragua	115.00	505.65
Venezuela	345.00	1,610.25
Panamá	570.01	2,843.63
<b>CARNE DE BOVINO DESHUESADA</b>	<b>120.00</b>	<b>713.00</b>
Costa Rica	30.00	277.20
Nicaragua	20.00	113.80
Panamá	70.00	322.00
<b>DESPOJOS DE BOVINO</b>	<b>1,624.41</b>	<b>6,728.20</b>
Guatemala	180.00	575.00
Nicaragua	184.41	532.75
Venezuela	605.00	3,231.60
Panamá	655.00	2,388.85
<b>LENGUAS DE BOVINO</b>	<b>530.00</b>	<b>2,675.90</b>
Guatemala	40.00	170.00
Nicaragua	100.00	487.50
Venezuela	250.00	1,214.80
Panamá	140.00	803.60
<b>TOTAL</b>	<b>129,249.02</b>	<b>456,665.73</b>

Fuente: Elaboración propia con datos de la Base de Datos de Comercio Exterior/BCR

## EL SALVADOR

**CUADRO 46: IMPORTACIONES DE CARNE DE PORCINO EN EL PERIODO DE ENERO A DICIEMBRE DE 2015,  
VOLUMEN EXPRESADO EN KILOGRAMOS**

PRODUCTO	ENERO	FEBRERO	MARZO	ABRIL	MAYO	JUNIO	JULIO	AGOSTO	SEPTIEMBRE	OCTUBRE	NOVIEMBRE	DICIEMBRE	TOTAL
CARNE CON HUESO DE PORCINO	40,857.06	81,317.60	83,258.71	106,905.40	91,190.18	114,826.40	57,785.79	23,293.09	83,624.15	88,887.09	139,972.57	166,302.01	1,078,220.05
CARNE DE PORCINO PROCESADA O PRECOCIDA	35,943.54	37,815.25	43,544.34	32,739.50	39,585.96	40,568.27	39,954.91	66,920.72	36,479.80	49,690.74	53,160.78	60,981.89	537,385.70
CARNE DESHUESADA DE PORCINO	40,041.53	167,200.56	203,267.49	288,390.68	198,925.96	184,235.74	199,876.75	228,614.20	215,909.13	360,411.71	317,559.47	353,006.72	2,757,439.94
CARNES CURADAS, SALADAS O AHUMADAS	5,122.02	0.00	1,377.16	0.00	0.00	1,271.82	123.63	1,176.98	0.00	0.00	0.00	9,127.25	18,198.86
DESPOJOS DE PORCINO	4,635.04	1,515.26	4,719.13	2,226.70	4,231.00	100.02	2,782.72	1,680.00	1,420.00	624.74	0.00	5,300.00	29,234.61
EMBUTIDOS DE PORCINO	29,206.38	21,258.76	29,567.73	32,128.09	33,660.19	41,569.82	28,018.63	33,676.75	26,008.39	29,131.03	35,252.46	54,522.34	394,000.57
GRASA DE PORCINO	83,442.54	122,794.71	56,252.07	38,421.07	89,071.69	65,571.12	62,209.93	97,331.51	74,676.70	67,274.07	86,545.26	25,138.40	868,729.07
JAMÓN DE PORCINO (EMBUTIDO)	14,794.31	19,448.17	16,232.58	16,249.28	15,947.55	22,770.41	12,369.77	16,242.17	13,686.04	16,659.59	20,019.20	17,703.31	202,122.38
JAMONES CURADOS, SALADOS O AHUMADOS	0.00	1,010.55	129.67	0.00	2,422.95	0.00	192.94	169.43	1,099.83	4.55	0.00	2,621.67	7,651.59
PATE DE HÍGADO	0.00	0.00	4,545.00	0.00	67.85	0.00	4,993.66	0.00	0.00	475.34	5,738.58	86.14	15,906.57
PIEL DE PORCINO	3,538.06	0.00	28,050.44	0.00	0.00	18,615.62	9,434.00	500.00	0.00	31,824.37	0.00	18,615.62	110,578.11
PREPARACIONES HOMOGENEIZADAS DE PORCINO	4,848.04	1,756.23	440.00	900.40	5,644.42	1,088.42	1,632.63	1,632.64	408.00	2.00	1,632.63	1,632.63	21,618.04
TOCINO DE PORCINO (CRUDO, SALADO, AHUMADO)	21,851.13	21,520.10	22,942.65	20,945.83	19,744.77	21,966.05	24,257.83	22,759.14	22,990.59	22,668.40	16,179.19	30,859.67	268,685.35
<b>TOTAL</b>	<b>284,279.65</b>	<b>475,637.19</b>	<b>494,326.97</b>	<b>538,906.95</b>	<b>500,492.52</b>	<b>512,583.69</b>	<b>443,633.19</b>	<b>493,996.63</b>	<b>476,302.63</b>	<b>667,653.63</b>	<b>676,060.14</b>	<b>745,897.65</b>	<b>6,309,770.84</b>

Fuente: Sistema de Información en Sanidad Agropecuaria (SISA)-Cuarentena Agropecuaria/DGG/MAG



## EL SALVADOR

**CUADRO 47: IMPORTACIONES DE CARNE DE PORCINO EN EL PERIODO DE ENERO A DICIEMBRE DE 2015,  
VALOR FOB EXPRESADO EN US\$**

PRODUCTO	ENERO	FEBRERO	MARZO	ABRIL	MAYO	JUNIO	JULIO	AGOSTO	SEPTIEMBRE	OCTUBRE	NOVIEMBRE	DICIEMBRE	TOTAL
CARNE CON HUESO DE PORCINO	88,162.70	172,249.99	212,881.51	243,329.69	203,774.20	305,424.46	132,477.54	82,364.14	274,283.77	220,426.63	358,584.49	341,885.54	2,635,844.66
CARNE DE PORCINO PROCESADA O PRECOCIDA	136,691.30	152,915.68	145,184.13	81,129.75	123,263.65	114,285.71	130,318.80	221,281.49	128,197.75	240,482.85	168,762.38	211,411.84	1,853,925.33
CARNE DESHUESADA DE PORCINO	95,854.29	428,355.27	632,221.50	800,301.42	525,593.50	482,937.75	554,491.68	570,460.61	574,986.67	796,861.02	692,026.05	883,246.38	7,037,336.14
CARNES CURADAS, SALADAS O AHUMADAS	24,329.70	0.00	4,138.19	0.00	0.00	6,210.06	1,018.47	5,201.02	0.00	0.00	0.00	36,706.63	77,604.07
DESPOJOS DE PORCINO	35,796.00	10,470.60	11,441.33	18,515.00	31,586.00	128.19	20,821.00	13,320.00	11,212.50	4,239.00	0.00	42,638.78	200,168.40
EMBUTIDOS DE PORCINO	147,435.96	95,622.80	114,266.67	130,571.87	139,552.03	169,263.07	103,734.04	142,168.24	118,950.82	112,759.96	149,553.99	203,194.09	1,627,073.54
GRASA DE PORCINO	105,207.74	138,043.10	61,540.71	38,256.03	91,100.70	63,708.93	59,628.06	88,396.80	70,046.98	57,470.32	86,026.80	22,690.24	882,116.41
JAMÓN DE PORCINO (EMBUTIDO)	64,102.47	82,677.87	73,918.79	74,059.79	75,094.92	106,171.21	54,174.16	68,874.92	62,535.76	71,027.36	90,018.54	79,079.69	901,735.48
JAMONES CURADOS, SALADOS O AHUMADOS	0.00	9,712.35	1,844.63	0.00	21,918.32	0.00	3,068.53	1,974.10	10,864.31	128.25	0.00	21,708.93	71,219.42
PATE DE HÍGADO	0.00	0.00	28,819.44	0.00	1,327.40	0.00	33,987.28	0.00	0.00	4,857.60	40,166.41	1,356.94	110,515.07
PIEL DE PORCINO	18,057.00	0.00	128,432.80	0.00	0.00	79,617.60	40,354.00	375.00	0.00	137,540.53	0.00	81,669.60	486,046.53
PREPARACIONES HOMOGENEIZADAS DE PORCINO	33,281.49	12,267.39	4,191.27	3,894.50	38,406.64	8,175.28	12,262.92	12,262.92	2,366.45	3.52	12,262.92	12,262.92	151,638.22
TOCINO DE PORCINO (CRUDO, SALADO, AHUMADO)	200,207.28	169,006.29	201,809.91	133,923.55	156,835.64	160,974.93	161,213.07	187,311.77	173,294.91	191,728.07	128,327.53	221,455.85	2,086,088.80
<b>TOTAL</b>	<b>949,125.93</b>	<b>1,271,321.34</b>	<b>1,620,690.88</b>	<b>1,523,981.60</b>	<b>1,408,453.00</b>	<b>1,496,897.19</b>	<b>1,307,549.55</b>	<b>1,393,991.01</b>	<b>1,426,739.92</b>	<b>1,837,525.11</b>	<b>1,725,729.11</b>	<b>2,159,307.43</b>	<b>18,121,312.07</b>

Fuente: Sistema de Información en Sanidad Agropecuaria (SISA)-Cuarentena Agropecuaria/DGG/MAG

Valor FOB: Precio de venta de los bienes embarcados, puestos en el medio de transporte, sin incluir valor de seguro y fletes

## EL SALVADOR

CUADRO 48: EXPORTACIONES DE CÁRNICOS PORCINOS DURANTE EL AÑO 2015,  
VOLUMEN EN KG Y VALOR FOB EN US\$ POR PRODUCTO Y PAÍS DE DESTINO

DESCRIPCIÓN	VOLUMEN EN KG	VALOR FOB US\$
<b>ALAS DE POLLO</b>	<b>24,811.00</b>	<b>27,506.50</b>
Costa Rica	750.00	1,713.60
Hong Kong	23,681.00	24,950.00
Nicaragua	80.00	200.40
Venezuela	160.00	369.80
Panamá	140.00	272.70
<b>CARNE DE AVES PREPARADA</b>	<b>1,741,273.25</b>	<b>6,986,803.80</b>
Guatemala	1,069,428.33	4,182,884.48
Honduras	671,754.42	2,803,722.19
Nicaragua	20.00	100.80
Panamá	30.00	71.10
Espana	40.50	25.23
<b>CARNE DE PAVO</b>	<b>277.00</b>	<b>1,303.10</b>
Nicaragua	42.00	268.00
Venezuela	80.00	447.60
Panamá	155.00	587.50
<b>CARNE DE POLLO</b>	<b>284,134.62</b>	<b>371,109.32</b>
Guatemala	232,639.20	337,124.43
Hong Kong	48,070.00	26,944.00
Nicaragua	555.42	2,417.64
Venezuela	975.00	1,837.50
Panamá	1,895.00	2,785.75
<b>CARNE DE POLLO ENTERO</b>	<b>122,721.45</b>	<b>201,305.59</b>
Guatemala	122,561.45	201,012.79
Panamá	160.00	292.80
<b>CDM DE POLLO</b>	<b>408,892.78</b>	<b>378,847.20</b>
Guatemala	408,892.78	378,847.20
<b>DESPOJOS</b>	<b>210.00</b>	<b>699.80</b>
Guatemala	90.00	333.30
Nicaragua	90.00	317.60
Panamá	30.00	48.90
<b>EMBUTIDOS DE CARNE AVES</b>	<b>103,195.29</b>	<b>319,409.45</b>
Guatemala	50,136.04	165,666.02
Honduras	52,588.22	151,345.14
Nicaragua	146.00	456.65
Venezuela	52.00	1,115.13
Panamá	273.03	826.51
<b>MUSLOS Y PIERNAS DE POLLO</b>	<b>2,145.00</b>	<b>3,870.55</b>
Costa Rica	1,470.00	2,522.80
Guatemala	70.00	70.00
Nicaragua	280.00	582.80
Venezuela	65.00	169.15
Panamá	260.00	525.80
<b>PECHUGAS DE POLLO</b>	<b>31,805.41</b>	<b>68,137.21</b>
Guatemala	31,295.41	66,545.81
Nicaragua	100.00	300.80
Venezuela	225.00	822.85
Panamá	185.00	467.75
<b>TOTAL</b>	<b>2,719,465.80</b>	<b>8,358,992.52</b>

Fuente: Elaboración propia con datos de la Base de Datos de Comercio Exterior/BCR

## EL SALVADOR

**CUADRO 49: IMPORTACIONES DE LÁCTEOS Y DERIVADOS EN EL PERÍODO DE ENERO A DICIEMBRE 2015,  
VOLUMEN EXPRESADO EN KILOGRAMOS**

PRODUCTO	ENERO	FEBRERO	MARZO	ABRIL	MAYO	JUNIO	JULIO	AGOSTO	SEPTIEMBRE	OCTUBRE	NOVIEMBRE	DICIEMBRE	TOTAL
CASEINATOS	16,015.00	10,000.00	39,000.00	5,000.00	25,000.00	29,950.00	28,000.00	76,000.00	26,375.00	17,500.00	9,000.00	-	281,840.00
CREMA DE LECHE	167,481.48	171,948.80	136,804.10	146,655.04	135,036.40	161,710.07	180,376.26	155,411.32	192,338.46	206,014.93	233,591.13	182,863.80	2,070,231.79
FÓRMULAS LÁCTEAS	430,107.63	239,125.92	391,723.44	244,171.00	327,166.34	295,739.91	331,747.37	293,041.15	276,653.08	198,157.51	292,160.92	407,696.36	3,727,490.63
GRASA LÁCTEA	-	-	33,390.00	-	-	-	-	-	-	-	16,800.00	33,390.00	83,580.00
HELADOS	342,740.12	278,101.27	285,815.85	311,717.84	325,400.42	261,753.48	330,142.57	270,829.29	302,957.87	225,294.32	279,281.84	318,353.88	3,532,388.75
KEFIR, BATGUR	12,550.04	21,167.88	22,732.24	16,308.12	18,361.32	22,319.52	14,361.60	24,933.16	22,035.04	16,278.32	16,440.20	22,112.72	229,600.16
LACTOSA	16,320.00	13,760.00	13,496.00	2,051.00	506.50	9,000.00	275.00	14,300.00	12,880.00	1,000.00	10,000.00	-	93,588.50
LECHE CONDENSADA	26,778.88	1,067.36	54,471.76	44,762.66	51,013.28	38,614.72	51,412.36	17,077.76	62,553.60	11,740.96	22,473.92	30,097.09	412,064.35
LECHE EN POLVO	1,085,885.57	645,242.69	640,850.55	1,023,924.53	1,234,847.81	509,908.99	814,734.96	1,251,351.47	746,177.28	1,124,724.65	534,540.09	338,764.99	9,950,953.58
LECHE EN POLVO MODIFICADA	848,616.00	185,675.00	841,678.00	232,047.40	51,940.00	782,055.90	303,475.00	221,881.00	207,946.40	413,675.00	178,396.00	210,225.00	4,477,610.70
LECHE EVAPORADA	-	5,486.40	11,560.80	8,845.20	-	2,041.20	18,369.80	6,804.00	2,041.20	18,027.60	6,350.40	5,443.20	84,969.80
LECHE FLUIDA	660,609.93	663,539.20	899,330.23	812,837.91	772,754.67	774,998.20	1,063,192.09	882,592.78	1,028,296.28	852,849.28	781,299.80	827,123.41	10,019,423.78
MANTEQUILLA	34,752.38	31,840.88	40,020.02	21,081.14	19,157.38	61,193.80	31,106.66	47,602.63	28,454.28	39,077.64	46,044.79	32,081.26	432,412.86
PREPARACIONES A BASE DE LECHE	311,377.00	363,925.20	554,978.40	286,320.88	232,611.00	416,824.60	480,463.60	285,084.60	413,996.20	392,657.70	370,253.70	386,706.70	4,495,199.58
PROTEÍNA DE SUERO EN POLVO	53,958.02	108,076.02	151,040.02	100,651.27	108,400.00	59,925.00	64,950.02	33,820.00	195,110.02	92,875.00	79,700.00	83,620.00	1,132,125.37
QUESILLO	1,359,557.92	1,200,611.87	1,462,076.03	1,202,012.49	1,329,414.50	1,350,696.79	1,398,758.07	1,246,064.24	1,371,207.12	1,252,554.71	1,532,883.06	1,580,350.58	16,286,187.38
QUESO AZÚL	232.72	431.33	78.06	225.49	126.14	133.37	114.79	228.54	711.00	441.64	15.39	118.73	2,857.20
QUESO CHEDDAR	123,610.72	129,080.99	73,726.09	161,334.80	179,645.49	80,444.49	209,132.78	137,823.85	62,110.64	96,701.06	64,118.48	172,451.36	1,490,180.75
QUESO CREMA	1,175.29	11,941.13	11,749.51	436.30	666.72	11,061.97	7,848.00	763.15	12,138.40	3,065.62	8,485.36	7,496.73	76,828.18
QUESO DURO BLANDO	834,788.00	997,396.80	1,244,476.00	1,191,665.28	986,219.62	1,313,496.00	1,396,970.00	1,258,200.00	1,269,155.00	1,058,060.00	1,030,579.00	743,565.59	13,324,571.29
QUESO MOZARELA	365,470.20	331,367.74	413,841.68	429,689.92	436,262.22	547,680.83	497,304.57	528,336.10	459,034.78	526,401.18	422,834.72	522,961.87	5,481,185.81
QUESO PARMESANO	9,169.29	4,481.67	4,654.61	3,532.58	5,353.21	6,767.41	3,583.43	4,439.50	6,052.15	4,591.38	8,189.85	7,332.43	68,147.51
QUESO PROCESADO TIPO AMERICANO	55,151.65	73,129.06	55,404.60	86,072.70	72,050.57	84,015.37	67,051.58	72,543.96	54,509.44	57,145.55	89,203.13	92,353.48	858,631.09
QUESOS	9,019.29	6,119.58	13,491.16	15,890.70	5,234.28	11,276.30	11,576.30	5,614.81	13,131.36	15,058.39	14,589.14	17,613.44	138,614.75
QUESOS FRESCOS	605.11	1,200.32	1,190.40	1,081.28	1,041.60	783.68	1,011.84	545.60	930.88	1,081.28	1,269.50	819.36	11,560.85
REQUESÓN	27,750.00	31,450.00	33,300.00	24,750.00	18,500.00	18,500.00	29,600.00	33,300.00	33,300.00	11,100.00	20,350.00	22,200.00	304,100.00
SUERO DE LECHE EN POLVO	20,000.00	114,200.00	190,975.00	227,892.16	137,400.00	195,225.00	147,259.30	160,501.80	335,533.00	201,991.00	267,450.00	182,925.00	2,181,352.26
YOGUR	94,777.41	82,389.99	98,352.73	74,477.53	74,269.99	63,127.34	94,763.41	85,325.29	83,255.16	76,381.13	74,207.56	91,893.53	993,221.07
<b>TOTAL GENERAL</b>	<b>6,908,499.65</b>	<b>5,722,757.10</b>	<b>7,720,207.28</b>	<b>6,675,435.22</b>	<b>6,548,379.46</b>	<b>7,109,243.94</b>	<b>7,577,581.36</b>	<b>7,114,416.00</b>	<b>7,218,883.64</b>	<b>6,914,445.85</b>	<b>6,410,507.98</b>	<b>6,320,560.51</b>	<b>82,240,917.99</b>

Fuente: Sistema de Información en Sanidad Agropecuaria (SISA)-Cuarentena Agropecuaria/DGG/MAG

NOTA: Quesos especialidades incluye: Quesos añejados, madurados, ahumados; Denominación de Origen y demás tipos no especificados en esta tabla

## EL SALVADOR

 CUADRO 50: IMPORTACIONES DE LÁCTEOS Y DERIVADOS EN EL PERÍODO DE ENERO A DICIEMBRE 2015,  
 VALOR FOB EXPRESADO EN US\$

PRODUCTO	ENERO	FEBRERO	MARZO	ABRIL	MAYO	JUNIO	JULIO	AGOSTO	SEPTIEMBRE	OCTUBRE	NOVIEMBRE	DICIEMBRE	TOTAL
CASEINATOS	170,020.15	99,810.00	167,930.00	50,000.00	196,750.00	233,401.10	257,984.20	554,477.36	241,469.22	146,857.55	95,400.00	0.00	2,214,099.58
CREMA DE LECHE	322,249.84	329,227.11	293,224.29	303,824.96	256,313.87	324,841.81	336,720.39	317,820.13	352,062.98	377,245.59	409,646.68	356,726.27	3,979,903.92
FÓRMULAS LÁCTEAS	3,773,355.77	1,990,807.05	2,880,503.42	2,357,853.01	2,414,301.72	2,111,621.75	2,478,315.80	2,677,252.57	2,500,809.79	1,645,081.41	2,084,297.81	3,167,061.09	30,081,261.19
GRASA LÁCTEA	0.00	0.00	111,327.26	0.00	0.00	0.00	0.00	0.00	0.00	0.00	44,085.55	99,954.88	255,367.69
HELADOS	659,479.50	581,833.29	532,596.00	590,521.79	627,318.55	504,898.55	3,619,909.98	505,455.66	573,241.60	413,163.98	519,937.04	593,575.11	9,721,931.05
KEFIR, BATGUR	16,823.05	28,914.54	30,807.06	22,073.20	24,848.67	30,041.22	19,635.68	33,544.23	29,693.03	22,339.54	22,290.85	29,979.98	310,991.05
LACTOSA	48,600.00	41,888.00	55,216.78	3,399.48	588.97	36,540.00	1,718.75	42,050.00	35,944.00	962.86	25,000.00	0.00	291,908.84
LECHE CONDENSADA	59,013.82	3,349.12	118,496.83	108,451.37	114,835.70	73,667.18	96,109.54	51,294.54	130,070.02	34,268.01	51,456.21	60,261.10	901,273.44
LECHE EN POLVO	4,313,529.53	2,397,075.77	2,440,470.85	3,383,714.46	3,972,331.69	1,871,691.81	2,814,286.51	4,237,303.68	2,692,442.69	3,793,264.18	2,097,987.89	1,464,776.49	35,478,875.55
LECHE EN POLVO MODIFICADA	2,906,137.43	601,806.75	3,069,345.50	782,652.75	125,220.00	2,504,159.30	810,701.42	586,931.63	545,320.00	991,258.50	389,014.52	465,474.75	13,778,022.55
LECHE EVAPORADA	0.00	12,078.97	17,264.30	18,714.19	0.00	4,470.28	29,735.54	13,831.10	4,081.43	37,126.60	13,166.83	11,031.11	161,500.35
LECHE FLUIDA	563,373.88	584,358.90	764,266.09	725,820.53	677,644.28	685,579.16	939,977.39	853,229.08	909,275.77	750,786.55	693,096.04	770,336.23	8,917,743.90
MANTEQUILLA	141,606.98	173,947.28	146,125.47	98,008.69	94,326.38	240,689.61	139,872.35	157,121.43	90,651.26	172,914.76	166,407.95	135,306.15	1,756,978.31
PREPARACIONES A BASE DE LECHE	339,946.50	437,107.03	582,489.54	318,563.72	256,356.48	435,487.72	472,821.17	302,822.00	439,147.81	422,981.05	376,016.68	391,684.92	4,775,424.62
PROTEÍNA DE SUERO EN POLVO	145,016.66	158,771.61	293,932.59	271,647.06	167,724.39	187,939.98	87,842.62	87,852.73	322,651.05	137,111.25	123,829.46	287,254.00	2,271,573.40
QUESILLO	3,636,385.45	3,246,177.84	3,928,603.79	3,137,723.48	3,382,908.76	3,347,507.32	3,486,485.12	3,077,770.48	3,362,915.65	3,113,396.19	3,872,127.58	4,005,952.00	41,597,953.66
QUESO AZÚL	1,462.22	3,267.54	636.06	4,790.69	1,206.12	1,516.67	1,450.93	2,061.74	4,889.15	3,311.11	260.09	843.49	25,695.81
QUESO CHEDDAR	507,645.89	826,295.11	391,079.40	755,634.62	844,227.98	383,580.91	1,044,731.92	687,979.01	439,805.83	708,166.99	358,114.79	818,251.92	7,765,514.37
QUESO CREMA	5,512.70	43,704.62	54,389.98	1,717.79	2,065.03	54,133.60	33,251.96	2,816.75	58,693.60	17,106.60	36,108.62	31,624.76	341,126.01
QUESO DURO BLANDO	2,276,707.41	2,675,779.01	3,362,293.34	3,213,419.00	2,629,186.96	3,475,009.66	3,713,934.91	3,324,000.11	3,323,956.16	2,799,526.59	2,695,863.59	1,981,722.61	35,471,399.35
QUESO MOZARELA	1,697,176.58	1,518,091.39	1,864,828.90	1,974,126.99	2,009,317.72	2,508,972.63	2,284,700.98	2,413,818.84	2,120,599.82	2,356,713.71	1,945,326.48	2,363,047.17	25,056,721.21
QUESO PARMESANO	76,055.81	40,709.27	37,225.57	29,274.01	49,513.78	57,366.84	32,532.07	48,557.76	54,552.54	43,633.77	73,219.33	65,008.41	607,649.16
QUESO PROCESADO TIPO AMERICANO	254,048.91	372,684.04	306,822.48	429,966.46	393,995.29	404,917.30	327,124.80	380,366.62	264,095.24	276,520.46	422,061.28	469,134.28	4,301,737.16
QUESOS	48,284.76	29,365.35	98,990.34	112,072.80	25,904.44	88,921.67	41,630.36	26,690.71	93,351.04	101,964.52	99,885.64	125,758.27	892,819.90
QUESOS FRESCOS	2,908.48	5,769.28	5,721.60	5,197.12	5,006.40	3,766.72	4,863.36	2,622.40	4,725.92	5,197.12	8,927.96	3,957.44	58,663.80
REQUESÓN	36,696.60	41,589.48	44,035.92	36,696.60	24,464.40	24,464.40	39,142.84	44,035.92	44,035.92	14,678.64	26,910.84	29,357.28	406,108.84
SUERO DE LECHE EN POLVO	23,400.00	141,169.74	205,479.02	242,621.24	137,804.89	217,051.43	149,522.99	176,355.59	266,567.92	168,555.28	237,472.23	135,718.53	2,101,718.86
YOGUR	138,565.19	123,601.65	151,985.07	116,668.28	121,505.45	102,544.64	147,303.95	134,865.72	135,740.40	119,460.60	121,871.61	142,993.37	1,557,105.93
<b>TOTAL</b>	<b>22,164,003.11</b>	<b>16,509,179.74</b>	<b>21,956,087.45</b>	<b>19,095,154.29</b>	<b>18,555,667.92</b>	<b>19,914,783.26</b>	<b>23,412,307.53</b>	<b>20,742,927.79</b>	<b>19,040,789.84</b>	<b>18,673,593.41</b>	<b>17,009,783.55</b>	<b>18,006,791.61</b>	<b>235,081,069.50</b>

Fuente: Sistema de Información en Sanidad Agropecuaria (SISA)-Cuarentena Agropecuaria/DGG/MAG

Valor FOB: Precio de venta de los bienes embarcados, puestos en el medio de transporte, sin incluir valor de seguro y fletes

## EL SALVADOR

CUADRO 51: EXPORTACIONES DE PRODUCTOS LÁCTEOS Y DERIVADOS DURANTE EL AÑO 2015, VOLUMEN EN KG Y VALOR FOB EN US\$ POR PRODUCTO Y PAÍS DE DESTINO

DESCRIPCIÓN	VOLUMEN EN KG	VALOR FOB US\$
<b>CREMA DE LECHE</b>	<b>323,326.09</b>	<b>926,738.74</b>
Costa Rica	94,410.00	273,789.00
Guatemala	215,349.97	622,063.18
Honduras	219.50	522.34
Nicaragua	12,966.62	29,926.72
Estados Unidos (U.S.A.)	380.00	437.50
<b>FORMULAS LÁCTEAS</b>	<b>69,307.18</b>	<b>280,927.58</b>
Costa Rica	9,114.20	38,879.28
Guatemala	22,260.98	96,605.40
Honduras	6,817.00	23,852.40
Nicaragua	26,962.00	104,247.24
Estados Unidos (U.S.A.)	1,043.00	1,220.00
Panamá	3,110.00	16,123.26
<b>LECHE CONDENSADA</b>	<b>418.00</b>	<b>2,767.40</b>
Costa Rica	44.00	276.00
Guatemala	224.00	339.60
Nicaragua	77.00	1,113.66
Venezuela	16.00	462.74
Panamá	57.00	575.40
<b>LECHE EN POLVO</b>	<b>605.80</b>	<b>3,760.46</b>
Costa Rica	33.80	134.25
Guatemala	56.00	572.48
Nicaragua	48.00	305.88
Venezuela	25.00	698.54
Estados Unidos (U.S.A.)	8.00	90.00
Panamá	435.00	1,959.31
<b>LECHE EN POLVO MODIFICADA</b>	<b>94,380.00</b>	<b>240,176.00</b>
Guatemala	84,280.00	209,056.00
Honduras	10,100.00	31,120.00
<b>LECHE EVAPORADA</b>	<b>94.00</b>	<b>652.24</b>
Guatemala	6.00	11.16
Nicaragua	12.00	23.76
Panamá	76.00	617.32
<b>LECHE FLUIDA</b>	<b>19,972.60</b>	<b>26,569.96</b>
Cuba	40.60	1.44
Guatemala	4.00	9.36
Nicaragua	408.00	663.49
Venezuela	7.00	269.16
Estados Unidos (U.S.A.)	19,472.00	25,290.25
Panamá	41.00	336.26

DESCRIPCIÓN	VOLUMEN EN KG	VALOR FOB US\$
<b>LECHES SABORIZADAS</b>	<b>209.00</b>	<b>827.64</b>
Guatemala	180.00	243.00
Venezuela	25.00	504.00
Panamá	4.00	80.64
<b>MANTEQUILLA</b>	<b>7,089.02</b>	<b>52,906.59</b>
Guatemala	6,995.52	51,675.65
Nicaragua	12.50	220.22
Venezuela	3.00	351.84
Panamá	78.00	658.88
<b>PREPARACIONES A BASE DE LECHE</b>	<b>740,079.49</b>	<b>2,004,803.53</b>
Guatemala	7,936.88	6,658.90
Honduras	216.00	1,136.00
Nicaragua	30.00	18.00
Estados Unidos (U.S.A.)	730,093.61	1,991,393.17
Panamá	3.00	41.46
Canadá	1,800.00	5,556.00
<b>QUESO CHEDDAR</b>	<b>208.01</b>	<b>1,401.12</b>
Guatemala	2.00	46.80
Nicaragua	61.00	300.90
Venezuela	17.00	405.90
Panamá	128.01	647.52
<b>QUESO CHEDDAR RALLADO O EN POLVO</b>	<b>37,779.59</b>	<b>229,563.89</b>
Guatemala	33,852.39	203,933.00
Nicaragua	3,926.20	25,557.69
Venezuela	1.00	73.20
<b>QUESO CREMA</b>	<b>556.40</b>	<b>3,311.36</b>
Guatemala	176.40	634.56
Nicaragua	85.00	995.40
Venezuela	159.00	983.08
Panamá	136.00	698.32
<b>QUESOS AZULES</b>	<b>8.00</b>	<b>113.93</b>
Venezuela	8.00	113.93
<b>QUESOS ESPECIALIDADES</b>	<b>720,238.01</b>	<b>4,238,920.89</b>
Costa Rica	168.36	1,270.80
Guatemala	187,516.20	804,811.17
Honduras	38,540.50	158,762.40
Nicaragua	30,420.75	117,093.85
Venezuela	112.00	616.72
Estados Unidos (U.S.A.)	463,269.20	3,154,669.67
Panamá	211.00	1,696.28

DESCRIPCIÓN	VOLUMEN EN KG	VALOR FOB US\$
<b>QUESOS FUNDIDOS</b>	<b>102,857.15</b>	<b>566,793.51</b>
Costa Rica	127.60	1,174.85
Guatemala	84,097.59	460,086.11
Honduras	7,607.55	43,519.45
Nicaragua	10,999.41	61,968.10
Estados Unidos (U.S.A.)	25.00	45.00
<b>QUESOS RALLADOS O EN POLVO</b>	<b>8,135.93</b>	<b>59,613.74</b>
Guatemala	8,051.93	59,088.74
Nicaragua	12.00	40.44
Estados Unidos (U.S.A.)	25.00	20.00
Panamá	47.00	464.56
<b>SUERO DE LECHE</b>	<b>172,278.07</b>	<b>400,020.31</b>
Guatemala	96,763.07	226,487.79
Honduras	1,111.00	3,415.62
Estados Unidos (U.S.A.)	74,404.00	170,116.90
<b>TOTAL</b>	<b>2,297,542.34</b>	<b>9,039,868.89</b>

Fuente: Elaboración propia con datos de la Base de Datos de Comercio Exterior/BCR

## EL SALVADOR

**CUADRO 52: IMPORTACIONES DE PRODUCTOS Y SUB-PRODUCTOS CÁRNICOS DE AVES EN EL PERÍODO DE ENERO A DICIEMBRE 2015,  
VOLUMEN EXPRESADO EN KILOGRAMOS**

PRODUCTO	ENERO	FEBRERO	MARZO	ABRIL	MAYO	JUNIO	JULIO	AGOSTO	SEPTIEMBRE	OCTUBRE	NOVIEMBRE	DICIEMBRE	TOTAL
ALAS DE POLLO CONGELADAS	27,714.77	32,779.57	50,066.65	30,158.67	105,699.98	144,509.22	134,970.27	168,110.67	204,795.64	224,216.07	111,993.68	164,299.53	1,399,314.72
ALITAS DE POLLO PRECOCIDAS	4,467.53	4,275.00	4,412.13	6,591.23	3,271.19	4,780.89	5,870.15	5,362.19	5,040.68	4,760.41	5,037.87	6,166.87	60,036.14
CARNE DE PATO	485.40	317.51	444.76	225.81	0.00	0.00	1,195.37	0.00	0.00	482.10	430.40	727.88	4,309.23
CARNE DE PAVO CONGELADO	22,330.51	165.09	21,034.31	22,462.09	4,535.98	19,955.40	76,499.33	35,429.94	276,528.12	340,464.41	153,708.55	75,570.21	1,048,683.94
CARNE DE PAVO PREPARADA	7,886.49	2,176.44	9,888.35	4,648.27	4,442.75	1,861.37	4,494.54	20,998.75	19,316.39	24,849.34	53,193.94	1,975.55	155,732.18
CARNE DE POLLO ENTERO CONGELADO	36,497.01	29,986.67	42,588.90	2,919.71	7,337.98	49,189.51	27,597.79	28,256.63	29,167.82	8,265.16	2,037.93	44,547.54	308,392.65
CARNE DE POLLO PREPARADA	0.00	0.00	150.00	7.62	0.00	0.00	0.00	0.00	143.41	0.00	102.27	340.90	744.20
CDM DE PAVO	0.00	17,798.96	0.00	0.00	0.00	0.00	0.00	0.00	0.00	0.00	0.00	0.00	17,798.96
CDM DE POLLO	260,364.71	421,844.36	207,747.48	364,692.03	498,049.34	481,266.37	316,608.78	244,942.42	259,457.51	307,538.79	417,309.00	417,309.26	4,197,130.05
EMBUTIDO DE PAVO	200,024.79	175,636.87	160,976.50	162,417.05	182,146.57	159,239.96	153,694.44	177,919.24	195,555.51	172,750.69	136,162.43	142,382.35	2,018,906.40
EMBUTIDO DE POLLO	94,702.66	108,886.56	116,894.53	95,411.41	113,657.84	114,461.67	169,192.63	169,057.38	187,520.24	194,743.60	172,772.22	287,339.06	1,824,639.80
FORMADOS DE POLLO	257,104.85	240,346.44	307,471.51	251,882.47	285,537.69	273,790.08	318,088.29	295,622.06	280,141.79	252,519.24	250,599.05	347,736.52	3,360,839.99
MUSLOS Y PIERNAS DE POLLO CONGELADO	0.00	0.00	30.00	133,210.00	209,330.00	57,135.45	423,392.32	155,123.61	343,972.88	326,488.13	515,155.42	1,441,030.99	3,604,868.80
PATE DE HÍGADO	0.00	0.00	0.00	0.00	0.00	0.00	45.72	0.00	0.00	59.89	190.92	0.00	296.53
PECHUGAS DE POLLO CONGELADO	10,652.74	48,455.81	109,567.71	72,893.23	348,622.24	123,820.34	94,433.85	122,311.73	100,190.41	205,798.38	206,214.08	112,183.69	1,555,144.21
PIEZAS DE POLLO PREPARADAS	65,549.29	92,292.97	108,653.92	67,841.11	81,034.70	94,323.14	109,242.39	81,141.34	90,712.50	117,550.71	81,821.05	182,951.53	1,173,114.65
<b>TOTAL</b>	<b>987,780.75</b>	<b>1,174,962.25</b>	<b>1,139,926.75</b>	<b>1,215,360.70</b>	<b>1,843,666.26</b>	<b>1,524,333.40</b>	<b>1,835,325.87</b>	<b>1,504,275.96</b>	<b>1,992,542.90</b>	<b>2,180,486.92</b>	<b>2,106,728.81</b>	<b>3,224,561.88</b>	<b>20,729,952.45</b>

Fuente: Sistema de Información en Sanidad Agropecuaria (SISA)-Cuarentena Agropecuaria/DGG/MAG

CDM: Carne deshuesada mecánicamente



## EL SALVADOR

**CUADRO 53: IMPORTACIONES DE PRODUCTOS Y SUB-PRODUCTOS CÁRNICOS DE AVES EN EL PERÍODO DE ENERO A DICIEMBRE 2015, VALOR FOB EXPRESADO EN US\$**

PRODUCTO	ENERO	FEBRERO	MARZO	ABRIL	MAYO	JUNIO	JULIO	AGOSTO	SEPTIEMBRE	OCTUBRE	NOVIEMBRE	DICIEMBRE	TOTAL
ALAS DE POLLO CONGELADAS	54,990.00	66,214.56	103,609.54	62,091.00	213,127.20	274,855.96	268,182.30	330,939.60	402,931.20	442,447.50	221,029.80	323,235.00	2,763,653.66
ALITAS DE POLLO PRECOCIDAS	17,441.07	17,305.35	17,319.70	26,162.40	12,889.36	19,368.63	23,168.19	21,212.81	19,484.94	19,375.96	19,775.58	24,592.04	238,096.03
CARNE DE PATO	15,806.85	6,957.02	5,154.13	5,652.20	0.00	0.00	5,992.73	0.00	0.00	2,314.30	3,041.67	7,958.06	52,876.96
CARNE DE PAVO CONGELADO	73,741.94	505.76	50,807.12	67,126.48	9,221.00	61,151.82	230,747.35	114,919.11	907,094.22	1,120,210.39	494,177.89	259,135.39	3,388,838.47
CARNE DE PAVO PREPARADA	47,764.48	12,324.56	43,689.22	26,230.18	25,141.06	12,084.13	26,671.16	104,651.17	81,181.01	112,206.39	225,958.77	12,914.11	730,816.24
CARNE DE POLLO ENTERO CONGELADO	204,459.93	37,647.83	53,308.95	7,198.19	10,071.67	75,095.35	30,540.66	30,368.91	32,005.24	5,003.82	4,302.54	88,157.31	578,160.40
CARNE DE POLLO PREPARADA	0.00	0.00	1,248.60	48.00	0.00	0.00	0.00	0.00	926.74	0.00	666.08	2,055.47	4,944.89
CDM DE PAVO	0.00	14,518.80	0.00	0.00	0.00	0.00	0.00	0.00	0.00	0.00	0.00	0.00	14,518.80
CDM DE POLLO	204,511.41	341,081.04	159,706.48	293,621.04	425,666.04	423,678.16	273,055.29	197,781.41	212,350.67	244,627.29	321,150.67	317,896.48	3,415,125.98
EMBUTIDO DE PAVO	527,070.36	472,229.30	429,250.97	413,636.90	472,205.41	412,720.71	415,722.64	552,105.08	513,494.82	479,752.20	366,112.30	377,875.13	5,432,175.82
EMBUTIDO DE POLLO	238,679.90	263,209.55	289,417.01	243,449.11	284,855.47	289,311.17	360,532.00	344,844.37	384,325.63	389,481.23	340,635.70	624,300.38	4,053,041.52
FORMADOS DE POLLO	904,202.67	826,717.47	1,061,764.51	853,868.60	963,150.60	919,646.85	1,072,992.54	1,321,210.97	914,890.30	821,314.21	848,588.03	1,161,622.47	11,669,969.22
MUSLOS Y PIERNAS DE POLLO CONGELADO	0.00	0.00	41.07	117,702.01	183,804.80	49,145.92	474,521.31	208,398.96	332,719.07	363,985.64	457,659.84	1,494,585.70	3,682,564.32
PATE DE HÍGADO	0.00	0.00	0.00	0.00	0.00	0.00	798.44	0.00	0.00	661.22	2,617.35	0.00	4,077.01
PECHUGAS DE POLLO CONGELADO	35,074.78	133,818.27	360,494.25	241,199.22	1,419,407.33	419,716.50	307,427.42	406,404.25	321,284.09	643,550.78	623,342.11	340,567.92	5,252,286.92
PIEZAS DE POLLO PREPARADAS	226,387.00	281,779.92	351,786.74	260,431.53	253,838.67	355,542.32	350,055.36	314,837.67	267,382.78	330,346.82	306,691.57	411,463.03	3,710,543.41
<b>TOTAL</b>	<b>2,550,130.39</b>	<b>2,474,309.43</b>	<b>2,927,598.29</b>	<b>2,618,416.86</b>	<b>4,273,378.61</b>	<b>3,312,317.52</b>	<b>3,840,407.39</b>	<b>3,947,674.31</b>	<b>4,390,070.71</b>	<b>4,975,277.75</b>	<b>4,235,749.90</b>	<b>5,446,358.49</b>	<b>44,991,689.65</b>

Fuente: Sistema de Información en Sanidad Agropecuaria (SISA)-Cuarentena Agropecuaria/DGG/MAG

CDM: Carne deshuesada mecánicamente

Valor FOB: Precio de venta de los bienes embarcados, puestos en el medio de transporte, sin incluir valor de seguro y fletes

## EL SALVADOR

CUADRO 54: EXPORTACIONES DE PRODUCTOS Y SUB-PRODUCTOS AVÍCOLAS DURANTE EL AÑO 2015, VOLUMEN EN KG Y VALOR FOB EN US\$ POR PRODUCTO Y PAÍS DE DESTINO

DESCRIPCIÓN	VOLUMEN EN KG	VALOR FOB US\$
<b>ALAS DE POLLO</b>	<b>24,811.00</b>	<b>27,506.50</b>
Costa Rica	750.00	1,713.60
Hong Kong	23,681.00	24,950.00
Nicaragua	80.00	200.40
Venezuela	160.00	369.80
Panamá	140.00	272.70
<b>CARNE DE AVES PREPARADA</b>	<b>1,741,273.25</b>	<b>6,986,803.80</b>
Guatemala	1,069,428.33	4,182,884.48
Honduras	671,754.42	2,803,722.19
Nicaragua	20.00	100.80
Panamá	30.00	71.10
España	40.50	25.23
<b>CARNE DE PAVO</b>	<b>277.00</b>	<b>1,303.10</b>
Nicaragua	42.00	268.00
Venezuela	80.00	447.60
Panamá	155.00	587.50
<b>CARNE DE POLLO</b>	<b>284,134.62</b>	<b>371,109.32</b>
Guatemala	232,639.20	337,124.43
Hong Kong	48,070.00	26,944.00
Nicaragua	555.42	2,417.64
Venezuela	975.00	1,837.50
Panamá	1,895.00	2,785.75
<b>CARNE DE POLLO ENTERO</b>	<b>122,721.45</b>	<b>201,305.59</b>
Guatemala	122,561.45	201,012.79
Panamá	160.00	292.80
<b>CDM DE POLLO</b>	<b>408,892.78</b>	<b>378,847.20</b>
Guatemala	408,892.78	378,847.20
<b>DESPOJOS</b>	<b>210.00</b>	<b>699.80</b>
Guatemala	90.00	333.30
Nicaragua	90.00	317.60
Panamá	30.00	48.90
<b>EMBUTIDOS DE CARNE AVES</b>	<b>103,195.29</b>	<b>319,409.45</b>
Guatemala	50,136.04	165,666.02
Honduras	52,588.22	151,345.14
Nicaragua	146.00	456.65
Venezuela	52.00	1,115.13
Panamá	273.03	826.51
<b>MUSLOS Y PIERNAS DE POLLO</b>	<b>2,145.00</b>	<b>3,870.55</b>
Costa Rica	1,470.00	2,522.80
Guatemala	70.00	70.00
Nicaragua	280.00	582.80
Venezuela	65.00	169.15
Panamá	260.00	525.80
<b>PECHUGAS DE POLLO</b>	<b>31,805.41</b>	<b>68,137.21</b>
Guatemala	31,295.41	66,545.81
Nicaragua	100.00	300.80
Venezuela	225.00	822.85
Panamá	185.00	467.75
<b>TOTAL</b>	<b>2,719,465.80</b>	<b>8,358,992.52</b>

Fuente: Elaboración propia con datos de la Base de Datos de Comercio Exterior/BCR

**EL SALVADOR**  
**CUADRO 55: IMPORTACIONES AVÍCOLAS EN EL PERÍODO DE ENERO A DICIEMBRE 2015,**  
**VOLUMEN EXPRESADO EN KILOGRAMOS**

PRODUCTO	ENERO	FEBRERO	MARZO	ABRIL	MAYO	JUNIO	JULIO	AGOSTO	SEPTIEMBRE	OCTUBRE	NOVIEMBRE	DICIEMBRE	TOTAL
ALBUMINA DE HUEVO	1,000.50	0.00	3,001.50	3,000.50	3,721.58	6,400.50	3,000.00	0.00	4,201.00	4,000.00	7,000.00	2,000.00	37,325.58
HUEVO DE MESA	85,000.00	38,000.00	57,000.00	95,000.00	152,000.00	114,548.00	152,000.00	152,000.00	114,000.00	57,000.00	114,000.00	137,000.00	1,267,548.00
HUEVO FÉRTIL	62,068.77	52,917.51	92,812.09	78,898.49	48,772.84	78,983.56	72,480.53	90,949.72	116,546.80	69,264.40	5,011.20	17,384.40	786,090.31
HUEVO PROCESADO	19,681.82	37,848.42	19,421.81	29,561.42	6,189.15	10,324.84	51,779.86	5,697.25	13,866.83	11,454.96	30,424.83	17,354.93	253,606.12
POLLITA DE UN DÍA DE NACIDA	4,124.17	2,815.11	10,363.75	6,469.30	6,683.00	4,269.56	4,723.37	9,457.76	11,101.15	12,703.25	5,738.75	11,175.68	89,624.85
POLLITO DE UN DÍA DE NACIDO	7,232.24	15,646.00	8,461.14	10,242.80	10,609.00	12,421.04	10,353.50	5,273.00	5,994.66	7,285.25	5,036.25	5,857.72	104,412.60
<b>TOTAL</b>	<b>179,107.50</b>	<b>147,227.04</b>	<b>191,060.29</b>	<b>223,172.51</b>	<b>227,975.57</b>	<b>226,947.50</b>	<b>294,337.26</b>	<b>263,377.73</b>	<b>265,710.44</b>	<b>161,707.86</b>	<b>167,211.03</b>	<b>190,772.73</b>	<b>2,538,607.46</b>

Fuente: Sistema de Información en Sanidad Agropecuaria (SISA)-Cuarentena Agropecuaria/DGG/MAG

Peso aproximado de un huevo fértil o de un pollito de un día es de 60 gramos  $\equiv$  0.06 Kg. / Fuente: Servicios Veterinarios-DGG-MAG

**EL SALVADOR**  
**CUADRO 56: IMPORTACIONES AVÍCOLAS EN EL PERÍODO DE ENERO A DICIEMBRE 2015,**  
**VALOR FOB EXPRESADO EN US\$**

PRODUCTO	ENERO	FEBRERO	MARZO	ABRIL	MAYO	JUNIO	JULIO	AGOSTO	SEPTIEMBRE	OCTUBRE	NOVIEMBRE	DICIEMBRE	TOTAL
ALBUMINA DE HUEVO	16,841.00	0.00	41,874.55	40,961.38	44,280.00	102,186.17	35,857.69	0.00	64,617.95	48,510.59	102,831.48	31,580.26	529,541.07
HUEVO DE MESA	70,176.00	35,088.00	52,632.00	87,720.00	140,352.00	107,338.83	140,388.00	140,352.00	105,264.00	54,232.00	114,864.00	144,008.00	1,192,414.83
HUEVO FÉRTIL	288,622.60	217,173.56	412,272.68	355,554.00	207,293.50	377,475.60	325,759.15	425,158.75	428,322.11	250,450.00	17,000.00	59,500.00	3,364,581.95
HUEVO PROCESADO	53,245.91	144,018.34	52,700.94	97,766.50	11,570.96	18,314.19	620,264.09	10,469.20	24,538.36	19,990.59	213,575.14	30,215.40	1,296,669.62
POLLITA DE UN DÍA DE NACIDA	189,371.10	153,040.73	464,702.15	253,538.93	290,448.20	310,549.23	95,287.71	305,917.29	369,556.04	429,149.69	143,817.22	409,401.02	3,414,779.31
POLLITO DE UN DÍA DE NACIDO	144,790.32	194,840.61	161,859.81	138,205.36	164,169.60	168,484.71	188,670.48	84,306.39	114,890.31	120,544.54	44,443.73	111,002.81	1,636,208.67
<b>TOTAL</b>	<b>763,046.93</b>	<b>744,161.24</b>	<b>1,186,042.13</b>	<b>973,746.17</b>	<b>858,114.26</b>	<b>1,084,348.73</b>	<b>1,406,227.12</b>	<b>966,203.63</b>	<b>1,107,188.77</b>	<b>922,877.41</b>	<b>636,531.57</b>	<b>785,707.49</b>	<b>11,434,195.45</b>

Fuente: Sistema de Información en Sanidad Agropecuaria (SISA)-Cuarentena Agropecuaria/DGG/MAG

Peso aproximado de un huevo fértil o de un pollito de un día es de 60 gramos  $\approx$  0.06 Kg. / Fuente: Servicios Veterinarios-DGG-MAG

Valor FOB: Precio de venta de los bienes embarcados, puestos en el medio de transporte, sin incluir valor de seguro y fletes

## EL SALVADOR

CUADRO 57: EXPORTACIONES DE PRODUCTOS Y SUB-PRODUCTOS AVÍCOLAS DURANTE EL AÑO 2015, VOLUMEN EN KG Y VALOR FOB EN US\$ POR PRODUCTO Y PAÍS DE DESTINO

DESCRIPCIÓN	VOLUMEN EN KG	VALOR FOB USD
<b>HUEVO DE MESA</b>	<b>22,418.00</b>	<b>35,122.80</b>
Costa Rica	377.00	989.88
Guatemala	21,717.00	31,213.18
Nicaragua	87.00	603.97
Venezuela	19.00	932.70
Panamá	218.00	1,383.07
<b>HUEVO FÉRTIL</b>	<b>26,670.76</b>	<b>133,691.00</b>
Guatemala	26,670.76	133,691.00
<b>HUEVO PROCESADO</b>	<b>3,748.00</b>	<b>7,566.00</b>
Guatemala	3,748.00	7,566.00
<b>POLLITOS</b>	<b>836,272.87</b>	<b>8,167,317.60</b>
Guatemala	761,224.87	6,807,387.60
Honduras	22,620.00	315,990.00
Nicaragua	52,428.00	1,043,940.00
<b>TOTAL</b>	<b>889,109.63</b>	<b>8,343,697.40</b>

Fuente: Elaboración propia con datos de la Base de Datos de Comercio Exterior/BCR

Peso aproximado de un huevo fértil o de un pollito de un día es de 60 gramos  $\equiv$  0.06 Kg. / Fuente: Servicios Veterinarios-DGG-MAG

**EL SALVADOR**  
**CUADRO 58: IMPORTACIONES DE MARISCOS EN EL PERÍODO DE ENERO A DICIEMBRE 2015,**  
**VOLUMEN EXPRESADO EN KILOGRAMOS**

PRODUCTO	ENERO	FEBRERO	MARZO	ABRIL	MAYO	JUNIO	JULIO	AGOSTO	SEPTIEMBRE	OCTUBRE	NOVIEMBRE	DICIEMBRE	TOTAL
ALEVINES DE TILAPIA	4.00	0.00	0.00	0.00	4.00	0.00	0.00	0.00	0.00	0.00	0.00	0.00	8.00
ATÚN CONGELADO	1,589,952.00	444,160.00	171,000.00	150,460.00	1,723,190.00	1,661,507.00	2,040,148.00	452,830.00	72,000.00	637,855.00	586,637.00	1,681,099.00	11,210,838.00
ATÚN ENLATADO	50,563.39	31,597.94	49,403.63	3,273.43	14,154.91	61,870.16	21,705.44	43,656.84	45,112.73	24,400.40	76,653.16	38,040.17	460,432.20
CAMARÓN CULTIVADO FRESCO O CONGELADO	23,258.64	35,021.96	77,165.66	17,361.13	30,225.03	23,659.64	10,900.83	31,612.84	3,514.01	20,204.93	21,258.74	11,434.17	305,617.58
CAMARÓN PROCESADO O PRECOCIDO	11,725.38	7,535.17	4,387.40	3,708.61	0.00	4,298.88	217.73	708.86	4,935.41	1,006.26	1,146.92	1,114.04	40,784.66
FILETE DE PESCADO	10,495.78	1,168.79	7.26	429.51	6,408.76	162.00	578.28	1,525.06	1,446.84	815.57	145.15	2,930.50	26,113.50
FILETE DE SALMÓN	246.00	4,412.49	5,586.72	6,100.23	4,898.29	4,895.54	7,567.39	6,027.78	5,881.72	7,924.18	1,776.77	3,250.57	58,567.68
FILETE DE TILAPIA	0.00	226.80	22,792.00	453.60	0.00	1,133.99	0.00	0.00	39,916.80	4,040.82	0.00	453.60	69,017.61
FILETE DE TRUCHA	199.55	100.23	0.00	0.00	0.00	0.00	858.05	149.66	249.43	540.58	100.23	298.78	2,496.51
LANGOSTA	58.97	0.00	0.00	0.00	0.00	0.00	0.00	0.00	0.00	0.00	0.00	0.00	58.97
LARVA DE CAMARÓN	4,153.84	14,076.92	4,153.64	4,153.74	4,153.54	2,077.02	0.30	2,076.92	2,077.02	0.50	0.00	2,076.72	39,000.16
MACARELA ENLATADA	0.00	100.00	0.00	0.00	0.00	0.00	0.00	0.00	0.00	18,790.00	0.00	0.00	18,890.00
MARISCOS FRESCOS O CONGELADOS	27,801.77	17,590.86	25,578.02	30,454.88	23,279.82	617.23	68,774.69	23,027.90	46,375.35	29,591.14	1,604.39	7,776.46	302,472.51
MARISCOS PROCESADOS O PRECOCIDOS	6,505.46	10,467.02	7,214.20	10,454.68	1,488.47	6,163.05	2,347.43	5,740.59	5,303.95	9,465.11	42,826.53	6,429.58	114,406.07
PECES ORNAMENTALES	0.00	587.00	0.00	691.00	0.00	640.00	0.00	0.00	369.00	257.00	400.00	0.00	2,944.00
PESCADO AHUMADO	1,876.16	0.00	637.37	1,062.67	0.00	245.00	2,909.79	381.07	578.00	802.00	29.49	421.90	8,943.45
PESCADO FRESCO O CONGELADO	1,064.00	0.00	0.00	0.00	268.12	0.00	2.25	0.00	0.00	0.00	0.00	0.00	1,334.37
PESCADO PROCESADO	5,268.15	5,838.66	2,227.03	337.02	1,240.52	4,932.67	1,061.75	1,467.03	1,504.78	1,000.08	689.85	4,586.61	30,154.15
PESCADO SECO	0.00	3,910.01	0.00	0.00	0.00	0.00	0.00	0.00	0.00	0.00	0.00	0.00	3,910.01
SARDINA DE CARNADA	5,000.00	26,500.00	0.00	0.00	0.00	0.00	0.00	0.00	0.00	0.00	0.00	0.00	31,500.00
SARDINAS ENLATADAS	319,830.78	247,247.89	323,867.23	124,769.69	118,203.37	481,579.99	158,156.84	84,705.06	86,098.83	98,686.84	183,132.93	255,151.10	2,481,430.55
<b>TOTAL</b>	<b>2,058,003.87</b>	<b>850,541.74</b>	<b>694,020.16</b>	<b>353,710.19</b>	<b>1,927,514.83</b>	<b>2,253,782.17</b>	<b>2,315,228.77</b>	<b>653,909.61</b>	<b>315,363.87</b>	<b>855,380.41</b>	<b>916,401.16</b>	<b>2,015,063.20</b>	<b>15,208,919.98</b>

Fuente: Sistema de Información en Sanidad Agropecuaria (SISA)-Cuarentena Agropecuaria/DGG/MAG

MARISCO: Se refiere a todos los demás crustáceos y moluscos no especificados en esta tabla

**EL SALVADOR**  
**CUADRO 59: IMPORTACIONES DE MARISCOS EN EL PERÍODO DE ENERO A DICIEMBRE 2015**  
**VALOR FOB EXPRESADO EN US\$**

PRODUCTO	ENERO	FEBRERO	MARZO	ABRIL	MAYO	JUNIO	JULIO	AGOSTO	SEPTIEMBRE	OCTUBRE	NOVIEMBRE	DICIEMBRE	TOTAL
ALEVINES DE TILAPIA	30.00	0.00	0.00	0.00	100.00	0.00	0.00	0.00	0.00	0.00	0.00	0.00	130.00
ATÚN CONGELADO	3,782,482.22	1,080,710.71	327,420.67	292,632.15	2,469,221.45	1,762,985.09	2,175,294.34	422,979.89	140,400.00	1,035,080.63	1,012,399.50	2,295,919.95	16,797,526.60
ATÚN ENLATADO	393,067.81	239,111.14	316,888.26	23,100.61	97,556.91	436,100.06	171,410.82	314,019.83	267,252.74	196,910.77	341,877.81	223,715.26	3,021,012.02
CAMARÓN CULTIVADO FRESCO O CONGELADO	100,153.55	146,271.00	249,523.81	73,171.36	101,264.54	109,153.58	84,299.47	338,770.22	24,498.27	137,580.90	241,268.28	55,497.19	1,661,452.17
CAMARÓN PROCESADO O PRECOCIDO	89,833.07	70,785.65	48,528.76	33,459.12	0.00	20,084.64	3,006.94	8,571.26	20,694.68	9,382.50	11,080.31	11,549.38	326,976.31
FILETE DE PESCADO	45,466.00	21,441.35	204.60	2,937.08	50,382.39	3,029.40	8,197.88	26,281.21	9,943.04	6,028.10	582.40	16,586.11	191,079.56
FILETE DE SALMÓN	1,161.00	59,362.39	50,957.15	44,920.15	69,417.72	47,730.22	67,705.32	51,542.07	42,985.84	65,063.97	18,309.28	37,675.68	556,830.79
FILETE DE TILAPIA	0.00	1,325.00	68,105.00	2,446.46	0.00	6,678.46	0.00	0.00	83,052.00	17,752.28	0.00	2,325.45	181,684.65
FILETE DE TRUCHA	2,729.94	1,371.17	0.00	0.00	0.00	0.00	11,738.81	2,047.45	3,353.19	7,267.26	1,347.37	3,103.80	32,958.99
LANGOSTA	2,094.83	0.00	0.00	0.00	0.00	0.00	0.00	0.00	0.00	0.00	0.00	0.00	2,094.83
LARVA DE CAMARÓN	30,230.00	34,842.50	18,824.00	22,648.00	20,224.00	20,146.00	12,672.00	18,048.00	19,072.00	16,952.00	0.00	9,600.00	223,258.50
MACARELA ENLATADA	0.00	1,440.00	0.00	0.00	0.00	0.00	0.00	0.00	0.00	31,030.00	0.00	0.00	32,470.00
MARISCOS FRESCOS O CONGELADOS	40,632.79	26,487.46	43,789.34	103,968.06	28,449.75	6,546.61	102,518.11	31,220.58	65,384.86	72,681.38	14,470.96	36,585.46	572,735.36
MARISCOS PROCESADOS O PRECOCIDOS	31,810.20	60,272.43	26,879.48	42,135.98	6,425.70	31,000.94	11,325.17	27,120.10	23,134.03	37,606.95	152,567.33	30,081.10	480,359.41
PECES ORNAMENTALES	0.00	2,598.75	0.00	4,185.15	0.00	3,285.86	0.00	0.00	1,879.96	929.60	1,803.85	0.00	14,683.17
PESCADO AHUMADO	15,569.48	0.00	12,801.80	19,766.33	0.00	1,215.00	47,532.83	5,831.12	2,324.48	16,242.00	452.50	7,091.56	128,827.10
PESCADO FRESCO O CONGELADO	2,760.00	0.00	0.00	0.00	625.00	0.00	4.50	0.00	0.00	0.00	0.00	0.00	3,389.50
PESCADO PROCESADO	23,140.57	30,956.84	10,020.90	1,355.06	5,563.97	26,534.18	5,253.07	6,374.97	6,040.67	3,673.97	2,337.06	31,436.35	152,687.61
PESCADO SECO	0.00	20,440.00	0.00	0.00	0.00	0.00	0.00	0.00	0.00	0.00	0.00	0.00	20,440.00
SARDINA DE CARNADA	2,500.00	28,340.00	0.00	0.00	0.00	0.00	0.00	0.00	0.00	0.00	0.00	0.00	30,840.00
SARDINAS ENLATADAS	873,636.67	763,941.60	1,007,041.37	272,089.01	357,356.51	1,439,276.69	499,458.91	210,371.28	202,802.37	262,834.09	542,652.17	624,210.80	7,055,671.47
<b>TOTAL</b>	<b>5,437,298.13</b>	<b>2,589,697.99</b>	<b>2,180,985.14</b>	<b>938,814.52</b>	<b>3,206,587.94</b>	<b>3,913,766.73</b>	<b>3,200,418.17</b>	<b>1,463,177.98</b>	<b>912,818.13</b>	<b>1,917,016.40</b>	<b>2,341,148.82</b>	<b>3,385,378.09</b>	<b>31,487,108.04</b>

Fuente: Sistema de Información en Sanidad Agropecuaria (SISA)-Cuarentena Agropecuaria/DGG/MAG

MARISCO: Se refiere a todos los demás crustáceos y moluscos no especificados en esta tabla

Valor FOB: Precio de venta de los bienes embarcados, puestos en el medio de transporte, sin incluir valor de seguro y fletes

## EL SALVADOR

**CUADRO 60: EXPORTACIONES DE MARISCOS DURANTE EL AÑO 2015,  
VOLUMEN EN KG Y VALOR FOB EN USD POR PRODUCTO Y PAÍS DE DESTINO**

DESCRIPCIÓN	VOLUMEN EN KG	VALOR FOB US\$
<b>ALETA DE TIBURÓN</b>	<b>8,135.63</b>	<b>492,893.19</b>
Hong Kong	8,135.63	492,893.19
<b>ATÚN ALETA AMARILLA</b>	<b>5,493.00</b>	<b>5,493.00</b>
Costa Rica	5,493.00	5,493.00
<b>ATÚN ENLATADO</b>	<b>17,921,731.83</b>	<b>74,035,797.26</b>
Alemania	89,936.00	325,378.96
Belice	3,500.00	13,132.80
Brasil	354,392.92	630,331.65
Colombia	453,772.00	2,244,188.92
Costa Rica	4,268,292.00	15,112,886.25
Eslovaquia	49,288.00	187,576.85
Finlandia	165,254.00	619,988.14
Francia	498,049.00	2,778,094.90
Guatemala	243,359.00	1,421,943.52
Honduras	74,695.00	398,382.10
Italia	3,367,764.51	15,136,508.17
Nicaragua	228,837.00	1,131,227.40
Portugal	15,864.00	62,214.42
República Dominicana	10,390.00	59,512.35
Trinidad Y Tobago	12,114.00	62,160.66
Venezuela	408,377.01	2,980,575.52
Estados Unidos (U.S.A.)	59,741.00	319,102.53
Panamá	1,104,780.00	5,381,524.19
Canadá	1,795.00	18,076.07
México	25,073.50	52,770.68
España	6,486,457.89	25,100,221.18
<b>ATÚN OJO GRANDE</b>	<b>458,720.00</b>	<b>624,882.97</b>
España	458,720.00	624,882.97
<b>AUSTROMERLUZAS</b>	<b>40.00</b>	<b>488.16</b>
Panamá	40.00	488.16
<b>CAMARÓN</b>	<b>71,917.83</b>	<b>542,305.93</b>
Guatemala	40.00	238.80
Nicaragua	170.00	2,408.90
Venezuela	270.00	2,935.30
Estados Unidos (U.S.A.)	71,237.83	535,172.13
Panamá	200.00	1,550.80
<b>CAZONES</b>	<b>466,497.00</b>	<b>656,794.35</b>
Costa Rica	97,427.00	81,307.25
México	86,000.00	173,200.00
Taiwán	283,070.00	402,287.10
<b>CORVINAS</b>	<b>38,582.59</b>	<b>271,675.17</b>
Estados Unidos (U.S.A.)	38,582.59	271,675.17



DESCRIPCIÓN	VOLUMEN EN KG	VALOR FOB US\$
<b>DESPOJOS SECOS, SALADOS DE PESCADO</b>	<b>2,322.15</b>	<b>133,362.32</b>
Hong Kong	2,322.15	133,362.32
<b>DORADOS</b>	<b>55,816.23</b>	<b>423,121.55</b>
Estados Unidos (U.S.A.)	55,816.23	423,121.55
<b>FILETE DE BACALAO</b>	<b>140.00</b>	<b>1,119.00</b>
Nicaragua	110.00	894.00
Panamá	30.00	225.00
<b>FILETE DE CORVINAS</b>	<b>370.00</b>	<b>2,314.80</b>
Nicaragua	220.00	1,248.80
Panamá	150.00	1,066.00
<b>FILETE DE MERO</b>	<b>200.00</b>	<b>1,392.00</b>
Nicaragua	40.00	288.00
Panamá	160.00	1,104.00
<b>LISTADO O BONITOS</b>	<b>25,494.00</b>	<b>20,395.20</b>
Costa Rica	25,494.00	20,395.20
<b>LOS DEMÁS FILETES DE PESCADO</b>	<b>18,185.00</b>	<b>143,820.60</b>
Francia	65.00	190.00
Guatemala	80.00	357.60
Nicaragua	180.00	1,039.20
Venezuela	270.00	1,576.00
Panamá	300.00	1,695.80
Taiwán	17,290.00	138,962.00
<b>LOS DEMÁS PESCADOS</b>	<b>26,451.00</b>	<b>21,520.30</b>
Costa Rica	16,667.00	14,861.10
Vietnam	9,784.00	6,659.20
<b>MARISCOS</b>	<b>1,220.32</b>	<b>8,495.05</b>
Nicaragua	270.00	2,044.00
Venezuela	621.00	3,942.20
Estados Unidos (U.S.A.)	144.32	814.05
Panamá	185.00	1,694.80
<b>MARISCOS EN CONSERVA</b>	<b>50,700.00</b>	<b>208,271.12</b>
Costa Rica	42,109.00	143,557.58
Guatemala	7,599.00	56,685.26
Honduras	309.00	3,148.14
Nicaragua	683.00	4,880.14
<b>MEROS</b>	<b>2,800.97</b>	<b>21,533.20</b>
Estados Unidos (U.S.A.)	2,800.97	21,533.20
<b>PARGOS</b>	<b>248,023.80</b>	<b>1,559,295.73</b>
Estados Unidos (U.S.A.)	248,023.80	1,559,295.73
<b>PECES ESPADA</b>	<b>232,553.00</b>	<b>191,111.00</b>
Costa Rica	28,807.00	23,863.20
Singapur	25,000.00	20,000.00
Taiwán	46,928.00	38,638.80
Japón	25,088.00	20,070.40
Vietnam	106,730.00	88,538.60

DESCRIPCIÓN	VOLUMEN EN KG	VALOR FOB US\$
<b>PESCADO EN CONSERVA</b>	<b>934.50</b>	<b>5,581.11</b>
Costa Rica	630.00	2,057.02
Nicaragua	30.00	164.70
Venezuela	15.00	34.35
Panamá	159.00	3,172.58
España	100.50	152.46
<b>PESCADO SECO</b>	<b>195,423.74</b>	<b>1,971,184.27</b>
Honduras	1,174.99	750.00
Estados Unidos (U.S.A.)	194,248.75	1,970,434.27
<b>SARDINAS ENLATADAS</b>	<b>48,517.00</b>	<b>161,669.47</b>
Costa Rica	16,088.00	70,951.07
Guatemala	17,940.00	49,421.19
Nicaragua	12,737.00	35,881.50
Estados Unidos (U.S.A.)	1,008.00	2,205.00
Panamá	744.00	3,210.71
<b>TILAPIA</b>	<b>2,714.96</b>	<b>5,270.70</b>
Guatemala	2,656.82	5,165.00
Estados Unidos (U.S.A.)	58.14	105.70
<b>TOTAL</b>	<b>19,882,984.55</b>	<b>81,509,787.45</b>

Fuente: Elaboración propia con datos de la Base de Datos de Comercio Exterior/BCR

MARISCO: Se refiere a todos los demás crustáceos y moluscos no especificados en esta tabla

## EL SALVADOR

**CUADRO 61: IMPORTACIONES DE HARINAS Y SUB-PRODUCTOS DE LA MOLINERÍA DE CEREALES Y OTROS VEGETALES EN EL PERÍODO DE ENERO A DICIEMBRE 2015**  
**VOLUMEN EXPRESADO EN KILOGRAMOS**

PRODUCTO	ENERO	FEBRERO	MARZO	ABRIL	MAYO	JUNIO	JULIO	AGOSTO	SEPTIEMBRE	OCTUBRE	NOVIEMBRE	DICIEMBRE	TOTAL
ALMIDÓN DE MAÍZ	394,204.00	770,599.00	537,056.00	546,954.00	516,480.96	588,795.00	458,320.00	502,027.34	439,343.50	685,767.98	690,807.30	393,500.00	6,523,855.08
FÉCULA DE PAPA	17,500.00	0.00	35,000.00	21,000.00	73,500.00	39,000.00	55,000.00	41,000.00	91,000.00	17,500.00	0.00	17,500.00	408,000.00
FÉCULA DE YUCA	4,535.00	0.00	90.00	37,500.00	44,271.00	20,087.58	3,402.00	39,762.60	32,385.00	67,975.00	35,500.00	60,445.25	345,953.43
GLUTEN DE TRIGO	20,000.00	19,580.00	20,000.00	20,000.00	38,292.00	20,000.00	35,000.00	20,000.00	40,000.00	0.00	37,000.00	40,000.00	309,872.00
HARINA DE ARROZ	0.00	0.00	19,608.00	65,478.54	45,454.54	19,983.00	0.00	0.00	5,152.00	8,894.00	0.00	4,144.00	168,714.08
HARINA DE AVENA	5,000.00	5,000.00	5,000.00	0.00	5,000.00	0.00	10,000.00	5,000.00	5,000.00	10,000.00	10,000.00	10,000.00	70,000.00
HARINA DE CEBADA	0.00	0.00	1,250.00	0.00	0.00	0.00	1,008.00	0.00	0.00	1,000.00	0.00	0.00	3,258.00
HARINA DE CENTENO	0.00	0.00	0.00	0.00	250.00	0.00	0.00	0.00	0.00	0.00	0.00	0.00	250.00
HARINA DE MAÍZ	21,650.28	9,739.33	12,279.64	332,453.90	717,965.02	963,177.50	1,110,918.07	968,132.98	1,371,574.18	1,191,554.53	1,032,369.58	845,956.69	8,577,771.70
HARINA DE SOYA	90.72	0.00	0.00	4,535.97	0.00	0.00	0.00	0.00	0.00	0.00	0.00	0.00	4,626.69
HARINA DE TRIGO	2,213,043.60	2,049,711.01	2,261,730.86	1,937,273.05	1,824,021.60	1,804,644.00	1,851,670.80	1,872,809.00	1,681,991.20	1,962,852.85	2,240,666.20	2,595,024.60	24,295,438.77
SÉMOLA DE MAÍZ	60,720.00	41,170.00	81,190.00	20,240.00	81,650.00	66,117.83	81,650.00	60,720.00	63,286.40	45,877.83	42,320.00	70,825.00	715,767.06
<b>TOTAL</b>	<b>2,736,743.60</b>	<b>2,895,799.34</b>	<b>2,973,204.50</b>	<b>2,985,435.46</b>	<b>3,346,885.12</b>	<b>3,521,804.91</b>	<b>3,606,968.87</b>	<b>3,509,451.92</b>	<b>3,729,732.28</b>	<b>3,991,422.19</b>	<b>4,088,663.08</b>	<b>4,037,395.54</b>	<b>41,423,506.81</b>

Fuente: Sistema de Información en Sanidad Agropecuaria (SISA)-Cuarentena Agropecuaria/DGG/MAG

## EL SALVADOR

**CUADRO 62: IMPORTACIONES DE HARINAS Y SUB-PRODUCTOS DE LA MOLIENDA DE CEREALES Y OTROS VEGETALES EN EL PERÍODO DE ENERO A DICIEMBRE 2015**  
**VALOR FOB EXPRESADO EN US\$**

PRODUCTO	ENERO	FEBRERO	MARZO	ABRIL	MAYO	JUNIO	JULIO	AGOSTO	SEPTIEMBRE	OCTUBRE	NOVIEMBRE	DICIEMBRE	TOTAL
ALMIDÓN DE MAÍZ	226,194.90	428,237.70	296,473.85	305,650.31	293,461.10	347,288.00	257,214.70	281,113.64	249,549.45	387,627.57	374,853.73	223,621.00	3,671,285.95
FÉCULA DE PAPA	13,743.77	0.00	26,492.49	14,910.00	61,596.06	27,556.93	38,636.18	27,510.00	71,218.47	12,124.66	0.00	13,387.50	307,176.06
FÉCULA DE YUCA	2,500.00	0.00	6.30	25,826.90	27,998.70	12,190.00	900.00	22,915.22	21,488.85	36,300.00	22,691.00	33,360.00	206,176.97
GLUTEN DE TRIGO	372,080.92	35,107.31	35,800.00	36,300.00	69,022.36	36,300.00	61,200.00	36,300.00	72,600.00	0.00	67,240.00	72,600.00	894,550.59
HARINA DE ARROZ	0.00	0.00	11,375.00	28,716.50	18,000.00	10,787.10	0.00	0.00	2,736.00	4,866.75	0.00	3,425.72	79,907.07
HARINA DE AVENA	3,271.00	3,271.60	3,271.60	0.00	3,125.00	0.00	5,730.00	3,125.00	3,065.00	6,130.00	6,130.00	6,130.00	43,249.20
HARINA DE CEBADA	0.00	0.00	1,250.00	0.00	0.00	0.00	742.72	0.00	0.00	868.32	0.00	0.00	2,861.04
HARINA DE CENTENO	0.00	0.00	0.00	0.00	40.13	0.00	0.00	0.00	0.00	0.00	0.00	0.00	40.13
HARINA DE MAÍZ	12,586.67	6,690.30	7,641.61	197,411.47	441,059.79	581,126.13	666,704.04	576,584.20	657,770.94	566,210.01	490,100.88	399,356.19	4,603,242.23
HARINA DE SOYA	130.00	0.00	0.00	6,500.00	0.00	0.00	0.00	0.00	0.00	0.00	0.00	0.00	6,630.00
HARINA DE TRIGO	1,278,440.00	1,172,692.58	1,265,059.55	1,076,621.64	1,018,536.15	971,738.21	988,428.83	980,509.26	871,028.53	988,304.86	1,116,131.92	1,298,436.15	13,025,927.68
SÉMOLA DE MAÍZ	38,280.00	26,075.00	52,985.00	13,200.00	52,035.00	39,000.00	48,075.00	35,640.00	37,680.00	22,225.00	24,940.00	32,015.00	422,150.00
<b>TOTAL</b>	<b>1,947,227.26</b>	<b>1,672,074.49</b>	<b>1,700,355.40</b>	<b>1,705,136.82</b>	<b>1,984,874.29</b>	<b>2,025,986.37</b>	<b>2,067,631.47</b>	<b>1,963,697.32</b>	<b>1,987,137.24</b>	<b>2,024,657.17</b>	<b>2,102,087.53</b>	<b>2,082,331.56</b>	<b>23,263,196.92</b>

Fuente: Sistema de Información en Sanidad Agropecuaria (SISA)-Cuarentena Agropecuaria/DGG/MAG

Valor FOB: Precio de venta de los bienes embarcados, puestos en el medio de transporte, sin incluir valor de seguro y fletes

## EL SALVADOR

## CUADRO 63: EXPORTACIONES DE HARINAS Y SUB-PRODUCTOS DE LA MOLINERÍA DE CEREALES DURANTE EL AÑO 2015

## VOLUMEN EN KG Y VALOR FOB EN US\$ POR PRODUCTO Y PAÍS DE DESTINO

DESCRIPCIÓN	VOLUMEN EN KG	VALOR FOB US\$
<b>ALMIDÓN DE ARROZ</b>	<b>10,691.37</b>	<b>17,220.50</b>
Costa Rica	6,290.63	3,935.00
Estados Unidos (U.S.A.)	4,372.74	13,155.50
Canadá	28.00	130.00
<b>ALMIDÓN DE MAÍZ</b>	<b>56,554.63</b>	<b>35,417.42</b>
Guatemala	44,929.36	28,145.87
Honduras	10,350.27	6,169.55
Panamá	1,275.00	1,102.00
<b>FÉCULA DE PAPA</b>	<b>45,087.37</b>	<b>34,655.50</b>
Costa Rica	33,999.37	23,995.50
Nicaragua	11,088.00	10,660.00
<b>FÉCULA DE YUCA</b>	<b>26,132.40</b>	<b>23,591.75</b>
Nicaragua	26,132.40	23,591.75
<b>HARINA DE ARROZ</b>	<b>25,553.69</b>	<b>27,596.69</b>
Guatemala	56.70	162.50
Estados Unidos (U.S.A.)	25,496.99	27,434.19
<b>HARINA DE CEBADA</b>	<b>1,578.18</b>	<b>6,451.20</b>
Estados Unidos (U.S.A.)	1,578.18	6,451.20
<b>HARINA DE MAÍZ</b>	<b>46,897,947.18</b>	<b>26,095,419.87</b>
Colombia	12,520.00	9,476.40
Costa Rica	1,427,625.72	847,601.55
Guatemala	10,993,091.45	5,726,480.55
Honduras	29,754,862.93	16,753,899.34
Nicaragua	4,685,517.50	2,690,757.47
República Popular de China	20.00	16.40
Venezuela	18.00	342.07
Estados Unidos (U.S.A.)	24,076.00	66,045.73
Panamá	96.00	301.56
Canadá	85.00	267.50
Mali	34.58	231.30
<b>HARINA DE MALTA</b>	<b>34.72</b>	<b>29.72</b>
Costa Rica	22.72	20.00
Nicaragua	12.00	9.72
<b>HARINA DE SOYA</b>	<b>200.20</b>	<b>387.66</b>
Guatemala	200.20	387.66
<b>HARINA DE TRIGO</b>	<b>28,211,129.83</b>	<b>14,407,998.65</b>
Alemania	64.00	44.80
Costa Rica	135.00	101.80
Guatemala	6,440,118.20	3,358,987.15
Honduras	21,770,686.63	11,048,369.68
Nicaragua	40.00	45.20
Panamá	86.00	450.02

DESCRIPCIÓN	VOLUMEN EN KG	VALOR FOB US\$
<b>PRODUCTOS PARA PANADERÍA</b>	<b>117,516.08</b>	<b>304,161.34</b>
Guatemala	78,885.38	242,499.84
Honduras	9,970.00	23,176.40
Nicaragua	6,849.70	14,278.00
Panamá	21,811.00	24,207.10
<b>SÉMOLA DE AVENA</b>	<b>615.38</b>	<b>1,939.31</b>
Guatemala	81.00	110.07
Honduras	301.38	596.75
Nicaragua	78.00	223.95
Venezuela	2.00	189.44
Panamá	153.00	819.10
<b>SÉMOLA DE MAÍZ</b>	<b>728.78</b>	<b>500.87</b>
Costa Rica	270.00	130.87
Honduras	458.78	370.00
<b>SÉMOLA DE TRIGO</b>	<b>9,045,216.00</b>	<b>3,961,069.20</b>
Guatemala	9,045,216.00	3,961,069.20
<b>TOTAL</b>	<b>84,438,985.81</b>	<b>44,916,439.68</b>

Fuente: Elaboración propia con datos de la Base de Datos de Comercio Exterior/BCR

## **CAPÍTULO IV**

# **CRÉDITO AGROPECUARIO**

**EL SALVADOR**  
**CUADRO 64: DESEMBOLSO DE CRÉDITO AGROPECUARIO POR DESTINO**  
**AÑO 2015**

DESTINOS	AÑO 2015	
	ACUMULADO A DICIEMBRE	
	MILES US\$	NÚMERO CRÉDITOS
<b>I DESARROLLO AGRÍCOLA</b>	<b>69,929.6</b>	<b>25,741</b>
A. ALIMENTOS BÁSICOS	41,060.3	23,266
a. GRANOS BÁSICOS	39,319.4	22,733
Maíz	30,903.0	19,706
Maicillo	1,577.6	865
Frijol	2,229.7	1,534
Arroz	4,609.1	628
b. HORTALIZAS Y FRUTALES	1,740.9	533
Hortalizas	1,092.4	392
Frutales	648.5	141
B. PRODUCTOS DE EXPORTAC.	18,481.2	1,739
Algodón	9.1	4
Caña Siembra	1,521.5	165
Caña Mtto.	3,963.1	371
Café Siembra	2,118.2	361
Café Mtto.	10,869.3	838
C. RECURSOS NATURALES	411.1	95
Conservación de suelos	0.0	0
Reforestación	0.0	0
Mejoras Fca. Agric.	354.2	84
Riego y Drenaje	56.9	11
D. MAQUINARIA AGRÍCOLA	608.7	29
E. FOMENTO AGROINDUSTRIAL	8,286.8	584
Cultivos Agroind.Tradic.	1,281.4	225
Cultivos Agroind.No Trad	2,383.5	91
Infraest.y Proc.Agroind.	4,621.9	268
F. COMPRA DE INMUEBLES AGROPECUARI	1,081.5	28
<b>II. DESARROLLO PECUARIO</b>	<b>13,791.9</b>	<b>2,359</b>
A. GANADERÍA BOVINA	12,067.6	2,034
Crianza	8,658.4	1,282
Repasto	3,157.2	623
Trabajo	252.0	129
B. ESPECIES MENORES	941.4	177
C. CONCEN.FORRAJES Y PASTOS	177.8	27
Concentrados	55.5	9
Forrajes	122.3	18
Pastos	0.0	0
D. MEJORAS A FCA PECUARIA	442.0	99
E. MAQUINARIA PECUARIA	163.1	22
<b>III. DESARROLLO PESQUERO</b>	<b>1,317.6</b>	<b>146</b>
<b>IV. COMERCIO DE PROD. AGROP</b>	<b>3,522.1</b>	<b>417</b>
<b>V. PAGO DEUDA PROY. AGROPEC</b>	<b>0.6</b>	<b>1</b>
<b>TOTAL AGROPECUARIO</b>	<b>88,561.8</b>	<b>28,664</b>

Fuente: Banco de Fomento Agropecuario-Unidad de Planificación

NOTA: La información se refiere únicamente a créditos otorgados por el BFA



**CAPÍTULO V**  
**MAPAS DE PRODUCCIÓN DE GRANOS BÁSICOS**

1. MAPA DE ÁREAS DE PRODUCCIÓN DE MAÍZ

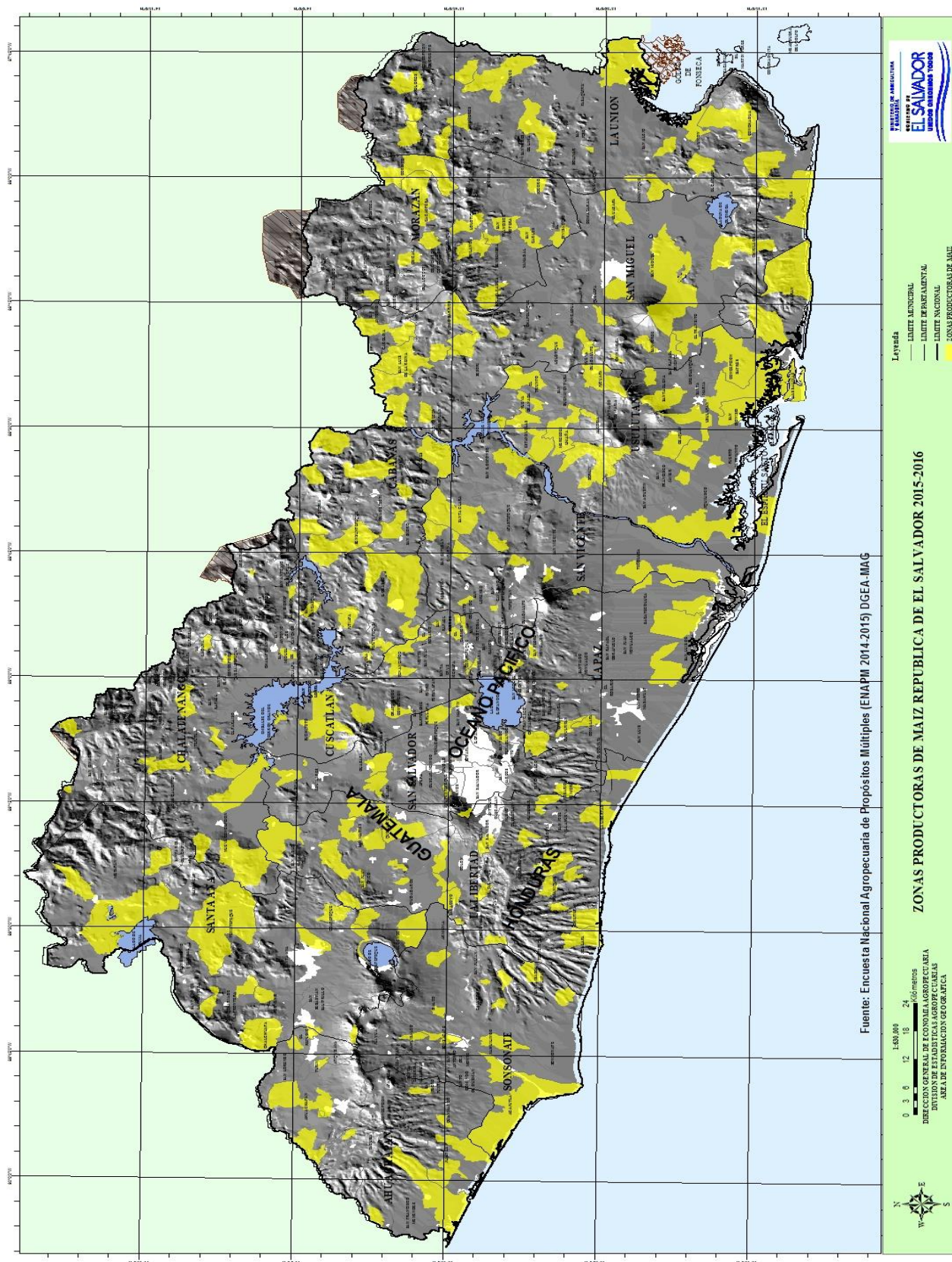

## 2. MAPA DE ÁREAS DE PRODUCCIÓN DE FRIJOL

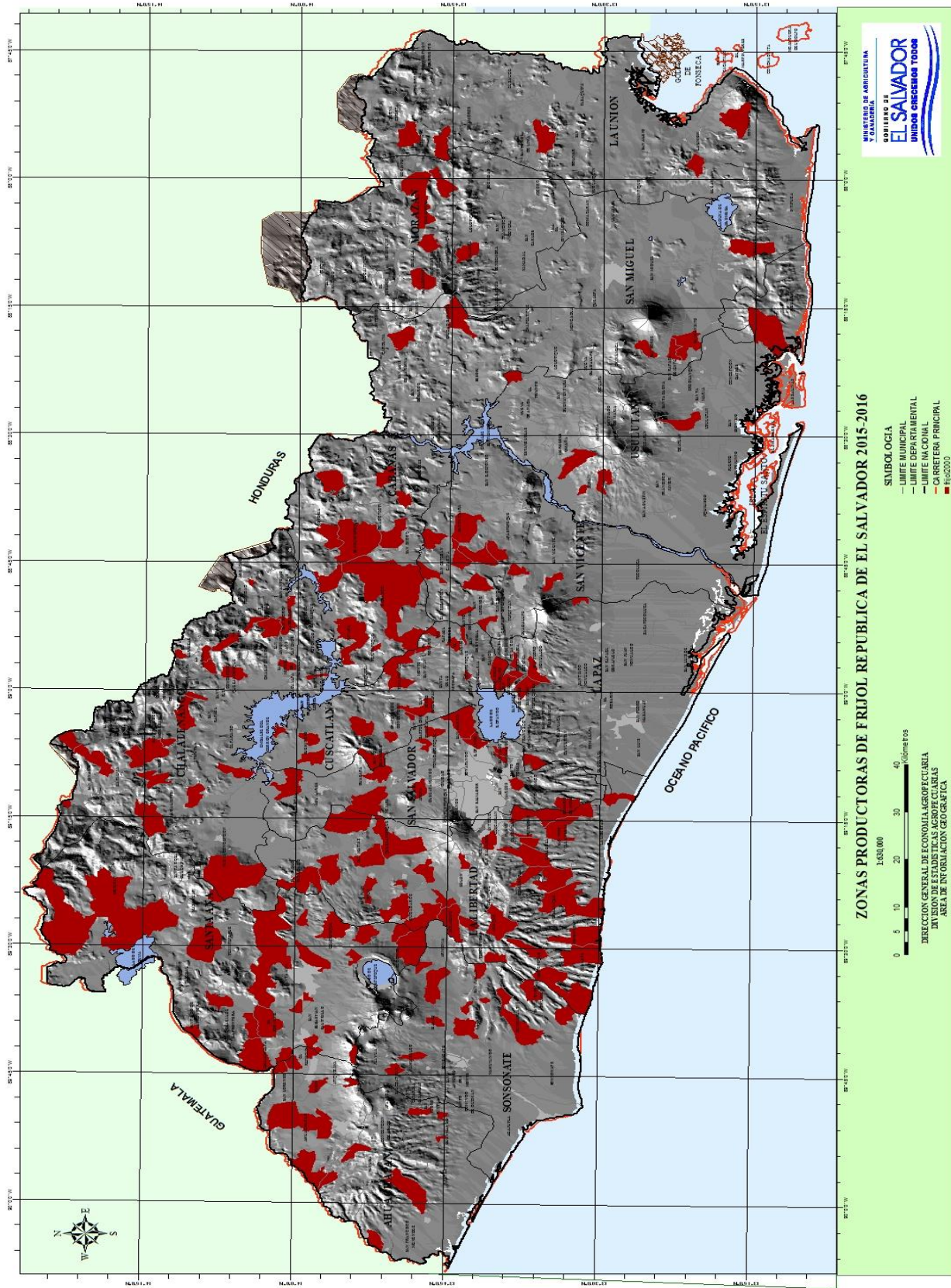



### 4. MAPA DE ÁREAS DE PRODUCCIÓN DE SORGO

