



**MINISTERIO DE AGRICULTURA  
Y GANADERÍA**

GOBIERNO DE  
**EL SALVADOR**  
UNÁMONOS PARA CRECER

# ANUARIO DE ESTADÍSTICAS AGROPECUARIAS

**EL SALVADOR  
2016 – 2017**

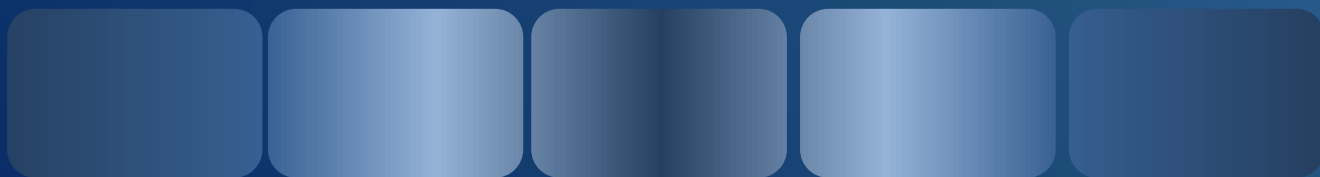

Encuesta Nacional Agropecuaria de Propósitos  
Múltiples (ENAPM 2016-2017)

Encuesta de Elaboración de Concentrados – 2016

Encuesta de Sacrificio en rastros – 2016

Levantamiento de Precios de Mercado – 2016





**Gobierno de la República de El Salvador**  
**Ministerio de Agricultura y Ganadería - MAG**  
**Dirección General de Economía Agropecuaria**



# **Anuario de Estadísticas Agropecuarias**

## **El Salvador**

### **2016-2017**

#### **División de Estadísticas Agropecuarias**

Departamento de Estadísticas Agropecuarias  
Departamento de Información de Precios  
Departamento de Información Geográfica

**Encuesta Nacional Agropecuaria de Propósitos  
Múltiples (ENAPM 2016-2017)**  
**Encuesta de Elaboración de Concentrados – 2016**  
**Encuesta de Sacrificio en rastros – 2016**  
**Levantamiento de Precios de Mercado – 2016**

**Santa Tecla, agosto 2017**



## **Ministerio de Agricultura y Ganadería**

Lic. Orestes Fredesman Ortez Andrade  
**Ministro de Agricultura y Ganadería**

Lic. Hugo Alexander Flores Hidalgo  
**Viceministro de Agricultura y Ganadería**

**Dirección General de Economía Agropecuaria**  
Mtro. Luis Ernesto Vargas Claros  
**Director General Ad honorem**

Ing. Francisco Armando Márquez Parada  
**Jefe División de Estadísticas Agropecuarias**

## **Jefe del Departamento de Estadísticas Agropecuarias**

Herbert Guzmán Escalante

### **Supervisores**

Saúl Antonio Escalante Mejía  
Salvador Alfonso Contreras Trujillo  
Juan Reynaldo Aguirre Arévalo  
Roberto Antonio Portal  
Jorge Pérez Landaverde  
Daniel Zúniga Alfaro  
Roberto Cecilio Salas Molina  
Efraín Antonio Arévalo  
Andrés Excequiel Hernández Osorio  
Orlando Orantes Ramírez  
Félix Humberto Rodríguez Parada  
Carlos Arturo Hernández Flores  
Joaquín Ángel Rivera Baires

### **Metodología**

Rosa Delia del Tránsito Salazar Figueroa  
Julio Alexander López Elena  
Carlos Alberto Sánchez Cortez

### **Muestrista**

Yessica Beatriz Sánchez Abrego

### **Crítica**

Edwin Manolo Ortiz Corvera  
Mauricio de Jesús Hernández Interiano  
Jorge Ely Valladares Bonilla  
Josué Manuel Benavides Elías  
Mauricio Ernesto Ibarra Sánchez

### **Digitadores**

Claudia Jeannette Gómez Fuente  
Juan Francisco Serrano  
Griselda Del Carmen Sermeño Carballo  
Karla Ivón Ramírez Sánchez  
Reina Margarita Romero de Guevara

### **Encuestadores**

Ena Griselda Martínez Lemus  
David Chirino Turcios  
Rony Alexander Domínguez Rivera  
Carlos Armando Ávalos Navarro  
Ángel David Preza Gámez  
Héctor Alirio Serpas Cornejo  
Rubén Eduardo Flores Larios  
Ramón Guillén Góchez  
Ridio Israel Agreda Belloso

Hugo Luis Alas Ruballo  
María del Tránsito Orellana de Duran  
Rosalinda Josefina Abigail Mejía de Hernández  
Eugenio Velásquez Trinidad  
Leslie Yamileth Alard de Roque  
Roberto Carlos Zacarías Sánchez  
Julio Maximiliano Palacios Hernández  
Cesar Edgardo Sánchez Guerrero  
Víctor Antonio Alfaro Méndez  
Lorenzo Alcantar Díaz  
Jaime Alvarado Romero  
Nelson Neftalí Rodríguez Villalta  
Jorge Alberto López Pineda  
Yoni Bladimir Díaz Flores  
Fabio Adalid Hernández Flores

## **Jefe del Departamento de Información Geográfica**

Erbin Tomas Alberto Sermeño Arias

### **Técnicos SIG**

Sonia Elizabeth de La O López  
Luis Ernesto Choto Castaneda  
Carlos Alfredo Sánchez Alarcón

## **Jefe del Departamento de Información de Precios**

Néstor Enrique Martínez Guillén

### **Metodología**

Viron Leonel Serpas Ramírez  
Carlos Ernesto Araujo Medrano

### **Técnicos analistas de precios**

José Luis Araujo Santín  
Pedro Ernesto Viscarra Yan  
Fernando Alexander Palacios Rivas  
Moisés Montano García  
Maximiliano Alberto Zacapa Campos

### **Reporteros de mercado**

Mario Guillermo Lazo  
Carlos Víctor Morales Gómez  
Ana Hermys Osorio de Jovel  
Víctor Adelmo Urbina  
José David García Marroquín  
Gilberto Vladimir Recinos García  
Luis Eduardo Guzmán

## **Secretaria de la División de Estadísticas Agropecuarias**

Gloria Edna Zelaya Dávila

<b>CONTENIDO</b> .....	<b>I</b>
<b>ÍNDICE DE CUADROS</b> .....	<b>II</b>
<b>ÍNDICE DE GRÁFICAS</b> .....	<b>IV</b>
<b>ÍNDICE DE MAPAS</b> .....	<b>IV</b>
<b>PRESENTACIÓN</b> .....	<b>V</b>
<b>FICHA TÉCNICA: ENCUESTA NACIONAL AGROPECUARIA DE PROPÓSITOS MÚLTIPLES 2016 – 2017</b> .....	<b>VI</b>
<b>CAPÍTULO 1: ACTIVIDADES AGRÍCOLAS Y PECUARIAS</b> .....	<b>1</b>
<b>CAPÍTULO 2:</b> .....	<b>23</b>
<b>2.1 INFORMACIÓN DE PRECIOS DE PRODUCTOS AGROPECUARIOS</b> .....	<b>24</b>
<b>2.2 SACRIFICIO Y AFLUENCIA EN RASTROS</b> .....	<b>31</b>
<b>2.3 ELABORACIÓN DE CONCENTRADOS</b> .....	<b>36</b>
<b>CAPÍTULO 3: COMERCIO EXTERIOR</b> .....	<b>38</b>
<b>CAPÍTULO 4: MAPAS TEMÁTICOS</b> .....	<b>61</b>
<b>CAPÍTULO 5: CRÉDITOS AGROPECUARIOS</b> .....	<b>74</b>

## Índice de Cuadros.

Cuadro 1: El Salvador. Superficie, producción y rendimiento de diferentes cultivos. Año agrícola 2016 – 2017 .....	2
Cuadro 2: El Salvador. Maíz. Retrospectiva, superficie, producción, rendimiento e índices. 1998/99 – 2016/17 .....	3
Cuadro 3: El Salvador. Maíz. Superficie, producción y rendimiento por época de siembra, según región y departamento. 2016 – 2017. ....	4
Cuadro 4: El Salvador. Maíz. Superficie, producción y rendimiento por variedad sembrada, según región y departamento. 2016 – 2017.....	5
Cuadro 5: El Salvador. Frijol. Retrospectiva, superficie, producción, rendimiento e índices. 1998/99 – 2016/17.....	6
Cuadro 6: El Salvador. Frijol. Superficie, producción y rendimiento por época de siembra, según región y departamento. 2016 – 2017 .....	7
Cuadro 7: El Salvador. Frijol. Superficie, producción y rendimiento por variedad sembrada, según región y departamento. 2016 – 2017.....	8
Cuadro 8: El Salvador. Sorgo. Retrospectiva, superficie, producción, rendimiento e índices. 1998/99 – 2016/17.....	9
Cuadro 9: El Salvador. Sorgo. Superficie, producción y rendimiento por épocas de siembra, según región y departamento. 2016 – 2017.....	10
Cuadro 10: El Salvador. Sorgo. Superficie sembrada, producción y rendimiento por variedad sembrada, según región y departamento. 2016 - 2017.....	11
Cuadro 11: El Salvador. Arroz. Retrospectiva, superficie, producción, rendimiento e índices. 1998/99 – 2016/17.....	12
Cuadro 12: El Salvador. Arroz. Superficie sembrada, producción y rendimiento por época de siembra, según región y departamento. 2016 – 2017.....	13
Cuadro 13: El Salvador. Hortalizas. Superficie, producción y rendimiento. 2016 – 2017.....	14
Cuadro 14: El Salvador. Frutas. Superficie, producción y rendimiento. 2016 – 2017.....	15
Cuadro 15: El Salvador. Retrospectiva, superficie, producción, rendimiento de caña, azúcar y melaza. 1998/99 – 2016/17.....	16
Cuadro 16: El Salvador. Retrospectiva, índices de superficie, producción, rendimiento de caña, azúcar y melaza. 1998/99 – 2016/17.....	17
Cuadro 17: El Salvador. Retrospectiva existencia de ganado bovino por año según departamento (Cabezas).....	18
Cuadro 18: El Salvador. Inventario de ganado bovino por tipo de explotación, sexo y estado productivo, según región y departamento (Cabezas). 2016.....	19
Cuadro 19: El Salvador. Retrospectiva, producción de leche, sacrificio de ganado bovino y producción de carne. 1999 – 2016.....	20
Cuadro 20: El Salvador. Inventario del hato porcino de granja por sexo y edad, según región y departamento, 2016 (Cabezas). 2016.....	21
Cuadro 21: El Salvador. Comparativa de producción avícola. 2016.....	22
Cuadro 22: El Salvador. Existencia de ganado porcino a nivel familiar, según región y departamento (Cabezas). 2016.....	22
Cuadro 23: El Salvador. Existencia de ganado bovino a nivel familiar, según región y departamento (Cabezas). 2016... 22	22
Cuadro 24: El Salvador. Granos básicos. Precios promedio a nivel mayorista, plaza Calle Gerardo Barrios, San Salvador, según mes. 2016.....	24
Cuadro 25: El Salvador. Precios promedio a nivel consumidor por grano básico según mes. Plaza calle Gerardo Barrios, San Salvador – 2016.....	25
Cuadro 26: El Salvador. Hortalizas. Precios promedio mensuales a nivel mayorista, mercado de mayoreo La Tiendona, San Salvador. 2016 .....	26
Cuadro 27: El Salvador. Frutas. Precios promedio mensuales a nivel mayorista, mercado de mayoreo La Tiendona, San Salvador. 2016.....	27
Cuadro 28: El Salvador. Productos agroindustriales. Precios promedio mensuales a nivel mayorista, mercados nacionales. 2016.....	28

Cuadro 29: El Salvador. Productos pecuarios. Precios promedio mensuales a nivel consumidor, mercados nacionales. 2016. ....	29
Cuadro 30: El Salvador. Productos pesqueros. Precios promedio mensuales a nivel consumidor, mercados nacionales. 2016. ....	30
Cuadro 31: El Salvador. Afluencia mensual de ganado bovino por estructura. Tianguie de Soyapango. 2016. ....	31
Cuadro 32: El Salvador. Precio promedio mensual de ganado bovino por clase. Tianguie de Soyapango. Dólares por libra. 2016. ....	32
Cuadro 33: El Salvador. Sacrificio mensual de ganado bovino por clase. Rastros a nivel nacional (Cabezas). 2016. ....	32
Cuadro 34: El Salvador. Sacrificio anual de ganado bovino por clase, según departamento. Rastros a nivel nacional (Cabezas). 2016. ....	33
Cuadro 35: El Salvador. Sacrificio mensual de ganado bovino, según departamento (Cabezas). Rastros a nivel nacional. 2016. ....	34
Cuadro 36: El Salvador. Sacrificio mensual de ganado porcino por clase, según departamento (Cabezas). Rastros a nivel nacional. 2016. ....	35
Cuadro 37: El Salvador. Utilización anual de materias primas para la elaboración de concentrados. Quintales. 2016. ....	36
Cuadro 38: El Salvador. Producción anual de concentrados, según clase. Quintales. 2016. ....	37
Cuadro 39: El Salvador. Comercio exterior. Importación mensual de granos. Volumen en kilogramos. 2016. ....	39
Cuadro 40: El Salvador. Comercio exterior. Importación mensual de granos. Valor FOB en Dólares. 2016. ....	39
Cuadro 41: El Salvador. Comercio exterior. Exportación anual de granos básicos, según país de destino. Volumen en kilogramos, valor FOB en dólares. 2016. ....	40
Cuadro 42: El Salvador. Comercio exterior. Importación mensual de hortalizas. Volumen en kilogramos. 2016. ....	41
Cuadro 43: El Salvador. Comercio exterior. Importación mensual de hortalizas. Valor FOB en Dólares. 2016. ....	42
Cuadro 44: El Salvador. Comercio exterior. Exportación anual de hortalizas, según país de destino. Volumen en kilogramos, valor FOB en dólares. 2016. ....	43
Cuadro 45: El Salvador. Comercio exterior. Importación mensual de frutas. Volumen en kilogramos. 2016. ....	44
Cuadro 46: El Salvador. Comercio exterior. Importación mensual de frutas. Valor FOB en Dólares. 2016. ....	45
Cuadro 47: El Salvador. Comercio exterior. Exportación anual de frutas, según país de destino. Volumen en kilogramos, valor FOB en dólares. 2016. ....	46
Cuadro 48: El Salvador. Comercio exterior. Importación mensual de carne de bovino. Volumen en kilogramos. 2016. ....	47
Cuadro 49: El Salvador. Comercio exterior. Importación mensual de carne de bovino. Valor FOB en Dólares. 2016. ....	47
Cuadro 50: El Salvador. Comercio exterior. Exportación anual de carne de bovino, según país de destino. Volumen en kilogramos, valor FOB en dólares. 2016. ....	48
Cuadro 51: El Salvador. Comercio exterior. Importación mensual de carne de porcino. Volumen en kilogramos. 2016. ....	49
Cuadro 52: El Salvador. Comercio exterior. Importación mensual de carne de porcino. Valor FOB en Dólares. 2016. ....	49
Cuadro 53: El Salvador. Comercio exterior. Exportación anual de carne de porcino, según país de destino. Volumen en kilogramos, valor FOB en dólares. 2016. ....	50
Cuadro 54: El Salvador. Comercio exterior. Importación mensual de lácteos. Volumen en kilogramos. 2016. ....	51
Cuadro 55: El Salvador. Comercio exterior. Importación mensual de lácteos. Valor FOB en Dólares. 2016. ....	52
Cuadro 56: El Salvador. Comercio exterior. Exportación anual de lácteos, según país de destino. Volumen en kilogramos, valor FOB en dólares. 2016. ....	53
Cuadro 57: El Salvador. Comercio exterior. Importación mensual de cárnicos avícolas. Volumen en kilogramos. 2016. ....	54
Cuadro 58: El Salvador. Comercio exterior. Importación mensual de cárnicos avícolas. Valor FOB en Dólares. 2016. ....	54
Cuadro 59: El Salvador. Comercio exterior. Exportación anual de cárnicos avícolas, según país de destino. Volumen en kilogramos, valor FOB en dólares. 2016. ....	55
Cuadro 60: El Salvador. Comercio exterior. Importación mensual avícola. Volumen en kilogramos. 2016. ....	56
Cuadro 61: El Salvador. Comercio exterior. Importación mensual avícola. Valor FOB en Dólares. 2016. ....	56

Cuadro 62: El Salvador. Comercio exterior. Exportación anual avícola, según país de destino. Volumen en kilogramos, valor FOB en dólares. 2016.....	56
Cuadro 63: El Salvador. Comercio exterior. Importación mensual de productos pesqueros. Volumen en kilogramos. 2016. ....	57
Cuadro 64: El Salvador. Comercio exterior. Importación mensual de productos pesqueros. Valor FOB en Dólares. 2016. ....	57
Cuadro 65: El Salvador. Comercio exterior. Exportación anual de granos, según país de destino. Volumen en kilogramos, valor FOB en dólares. 2016. ....	58
Cuadro 66: El Salvador. Comercio exterior. Importación mensual de harinas y sub-productos de la molinería. Volumen en kilogramos. 2016. ....	59
Cuadro 67: El Salvador. Comercio exterior. Importación mensual de harinas y sub-productos de molinería. Valor FOB en dólares. 2016. ....	59
Cuadro 68: El Salvador. Comercio exterior. Exportación anual de harinas y sub-productos de molinería, según país de destino. Volumen en kilogramos, valor FOB en dólares. 2016. ....	60
Cuadro 69: El Salvador. Créditos. Desembolso de crédito agropecuario por destino. 2016. ....	75

## Índice de gráficas.

Gráfico 1: El Salvador. Precios promedio de granos básicos a nivel mayorista en plaza de San Salvador.....	24
Gráfico 2: El Salvador. Precios promedio de granos básicos a nivel consumidor en plaza de San Salvador. ....	25
Gráfico 3: El Salvador. Afluencia mensual de ganado bovino. Tiangué de Soyapango (Cabezas) .....	31
Gráfico 4: El Salvador. Sacrificio anual de ganado bovino, según departamento (Cabezas). Rastros a nivel nacional. ....	33
Gráfico 5: El Salvador. Sacrificio total de ganado bovino por mes (Cabezas). Rastros a nivel nacional. ....	34
Gráfico 6: Sacrificio anual de ganado porcino por departamento (cabezas). Rastros a nivel nacional. ....	35

## Índice de mapas.

Mapa 1: El Salvador. Zonas productoras de maíz. 2016 – 2017.....	62
Mapa 2: El Salvador. Zonas productoras de frijol. 2016 – 2017.....	63
Mapa 3: El Salvador. Zonas productoras de sorgo. 2016 – 2017. ....	64
Mapa 4: El Salvador. Zonas productoras de arroz. 2016 – 2017.....	65
Mapa 5: El Salvador. Áreas de producción de caña de azúcar. 2016 – 2017. ....	66
Mapa 6: El Salvador. Áreas productoras de café, según altura. 2016 – 2017.....	67
Mapa 7: El Salvador. Clases agrológicas.....	68
Mapa 8: el Salvador. Porcentaje de pendientes.....	69
Mapa 9: El Salvador. Plazas y mercados municipales para el levantamiento de precios mayoristas de precios agropecuarios. ....	70
Mapa 10: El Salvador. Distribución geográfica de muestra de marcos múltiples.....	71
Mapa 11: El Salvador. Marco muestral de frutas y hortalizas.....	72
Mapa 12: El Salvador. Programa de entrega de paquetes agrícolas. 2016. ....	73



## PRESENTACIÓN

El Ministerio de Agricultura y Ganadería de El Salvador (MAG), se complace en presentar la edición 2016 del Anuario de Estadísticas Agropecuarias, cuyo contenido está referido al ciclo agrícola 2016-2017. Este esfuerzo, dirigido desde la Dirección General de Economía Agropecuaria (DGEA) y ejecutado por la División de Estadísticas Agropecuarias (DEA), constituye el producto de una serie de investigaciones estadísticas que proporcionan información agropecuaria básica para conocer y comprender el funcionamiento del sector agropecuario y dinámicas relacionadas, desde las principales variables del sector.

La presente publicación está dirigida a los diferentes usuarios del sector público y privado, interesados en conocer el comportamiento del sector agropecuario nacional, facilitando de esa manera las diferentes actividades para la formulación de políticas y planes de desarrollo de sector; asimismo, con seguridad esta publicación será de especial interés de los actores involucrados directamente en el día a día del sector, los actores principales: las y los productores y la toma de sus decisiones; así también, comerciantes de productos agropecuarios, negocios rurales y, por supuesto, organizaciones no gubernamentales e internacionales, investigadores académicos que generan aportes valiosos al fortalecimiento y comprensión del sector.

El contenido del anuario de estadísticas agropecuarias está compuesto por cinco grandes apartados: a) Producción agropecuaria; b) Precios de productos agropecuarios, sacrificio en rastros y producción de concentrados; c) Estadísticas relativas al comercio exterior; d) Crédito agropecuario; y, e) Mapas de producción de granos básicos y otros mapas temáticos.

La información de producción agropecuaria se obtiene a través de un sistema de encuestas agropecuarias, que tiene como herramienta principal un marco muestral múltiple, mediante el cual se recopila la información de producción por medio de entrevistas directas con los productores; y la aplicación de un moderno sistema de muestreo basado en el referido marco muestral múltiple, que combina un marco muestral de áreas con marcos de lista más específicos para ciertos productos investigados. Todo esto para incrementar el nivel de representatividad de la estadística obtenida.

La información de precios de productos e insumos agropecuarios se obtiene de un sistema de muestreo no probabilístico diseñado para obtener datos en el área metropolitana y principales mercados de las cabeceras departamentales y otros municipios.

La información de comercio exterior se obtiene del Sistema de Información en Sanidad Agropecuaria (SISA), de Cuarentena Agropecuaria de la Dirección General de Ganadería del Ministerio, y de la Base de Datos de Comercio Exterior del Banco Central de Reserva.

Con el objeto de mejorar la publicación se han realizado algunas modificaciones en su formato y presentación; además, se ha ampliado la cobertura de la información incluyéndose algunas tablas estadísticas relacionadas con la producción de hortalizas, frutas, producción de concentrados y algunos mapas adicionales.

Finalmente, se hace llegar un expresivo agradecimiento a las y a los productores agropecuarios, ganaderos, industriales, comerciantes, importadores, exportadores y otras instituciones que proporcionaron desinteresadamente la información que contiene esta publicación.

# FICHA TÉCNICA: ENCUESTA NACIONAL AGROPECUARIA DE PROPÓSITOS MÚLTIPLES 2016 – 2017.

## Objetivo de la encuesta

Generar información estadística sobre indicadores referentes al sector agropecuario que faciliten los procesos para la toma de decisiones, formulación de políticas y de planes de desarrollo del sector agropecuario nacional.

## Diseño muestral

- ✓ **Universo:** Compuesto por los productoras y productores dentro del territorio nacional
- ✓ **Representatividad:** En nuestro caso la representatividad es nivel departamental para el caso de granos básicos (maíz, frijol, sorgo y arroz) y nacional para el resto.
- ✓ **Tamaño de la muestra:** 6,908 productores dentro de 673 segmentos muestrales.
- ✓ **Error muestral:** 4%
- ✓ **Nivel de Confianza:** 95%
- ✓ **Tipo de muestreo:** Probabilístico, estratificado y por conglomerados con selección en dos etapas.
- ✓ **Cobertura geográfica:** El marco múltiple de muestreo de la ENAPM tiene una cobertura de 673 segmentos cartográficos a nivel nacional. Esta cobertura geográfica sirve para la determinación del trabajo operativo de campo que comprende previamente la elaboración sistemática de los planes de rutas, cargas de trabajo, logística, entre otros detalles. La ejecución comprende 3 meses y es aplicada justamente en la estacionalidad de la salida de las principales cosechas de granos básicos que se da en el último trimestre.

Figura 1

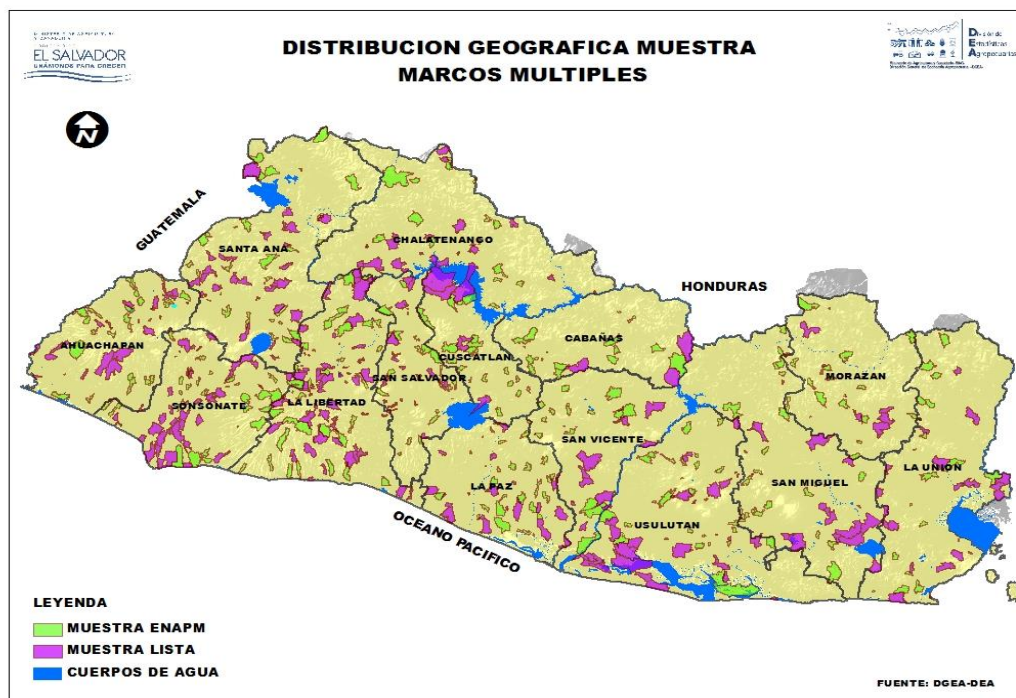

De igual forma la distribución de los segmentos muestrales por departamento, es la siguiente:

✓ Ahuachapán	53
✓ Cabañas	19
✓ Chalatenango	41
✓ Cuscatlán	27
✓ La Libertad	102
✓ La Paz	46
✓ La Unión	36
✓ Morazán	26
✓ San Miguel	44
✓ San Salvador	55
✓ San Vicente	33
✓ Santa Ana	63
✓ Sonsonate	70
✓ Usulután	58
✓ Total	673

## Trabajo de campo

- ✓ **Técnica de Investigación:** Posterior a la planificación de la cobertura geográfica, se procede a la impresión de los mapas que contienen los segmentos cartográficos. Cada mapa posee la georreferencia de los productores que indican el nombre, la dirección exacta de ubicación y las actividades agropecuarias generales a las que se dedican; toda esta información la contiene una viñeta térmica impresa la cual es colocada en cada una de las boletas acompañado de un listado donde se encuentra la información completa de todos los productores a visitar dentro de cada segmento en muestra. Este material es el que se le entrega al personal de campo (supervisores y encuestadores) para desarrollar el levantamiento de las encuestas. En oficina, se preparan las cargas de trabajo conformadas por mapas, los paquetes de boletas con sus respectivas viñetas y listados de productores a visitar, de acuerdo a las rutas de trabajo.
- ✓ **Trabajo de levantamiento de información en campo:** El coordinador de campo al revisar la ruta y carga de trabajo, procede a desplazarse al campo junto con su brigada para ubicar a los productores seleccionados en la muestra de forma aleatoria y distribuidos en los cuadrantes ubicados en los segmentos cartográficos. Se ejecuta la localización del productor en el segmento y se realiza la entrevista directa para recopilar la información conforme a lo indicado en los manuales técnicos y al programa de capacitación impartido anticipadamente.
- ✓ **Trabajo de procesamiento de información:** La información posteriormente de ser diligenciada en campo pasa a ser recepcionada en la oficina por medio del control de cliqueo del código de barra que indica con precisión que segmentos han sido relevados en campo según programación y carga de trabajo ingresada al sistema; posteriormente, es revisada, criticada y codificada para ser procesada. La revisión de la información comprende la verificación en campo, llamadas telefónicas y análisis de fuentes de información de referencia externas. El procesamiento se realiza a través de la digitación de las boletas que vienen de campo. El sistema de gestión de operativos de campo sirve para verificar el avance de los diferentes procesos en campo y en digitación.

- ✓ **Metodología de análisis, limpieza y consistencia de datos:** La limpieza de la base de datos se realiza por medio de herramientas y software (SPSS, MS Excel) especializados para el análisis descriptivo de cada una de las variables, ejecutando una evaluación exploratoria de las principales medidas de tendencia central, análisis gráfico y metodologías de imputación.

## Divulgación de los datos

La divulgación de los datos se realiza en la página WEB del Ministerio: <http://www.mag.gob.sv/direccion-general-de-economia-agropecuaria/estadisticas-agropecuarias/anuarios-de-estadisticas-agropecuarias/>; esta información es utilizada por las autoridades para la toma de decisiones, organismos nacionales e internacionales, universidades, centros de investigación, ONGs, entre otros.

# CAPÍTULO 1: ACTIVIDADES AGRÍCOLAS Y PECUARIAS



Cuadro 1:

## EL SALVADOR

## SUPERFICIE, PRODUCCIÓN Y RENDIMIENTO DE DIFERENTES CULTIVOS

## AÑO AGRÍCOLA 2016-2017

CULTIVO	SUPERFICIE (Mz)	PRODUCCIÓN		RENDIMIENTO (UNIDAD/Mz)
		VOLUMEN	UNIDAD	
Maíz	433,603	20,316,389	Quintal	46.9
Sorgo	118,995	2,681,217	Quintal	19.2
Frijol	177,498	2,654,282	Quintal	15.0
Arroz (granza)	5,693	607,579	Quintal	106.7
Caña de azúcar para azúcar*	113,005	7,202,141	T.corta	63.7
Caña de azúcar para panela <sup>1</sup>	1,759	83,644	T.corta	47.5
Caña de azúcar para semilla <sup>1</sup>	2,935	219,370	T.corta	74.7
Caña de azúcar para otros usos <sup>1</sup>	358	16,680	T.corta	46.6
Algodón (rama)**	40	1,271	QQ rama	31.8
Cafeto***	200,000	850,000	QQ oro	4.3
Ajonjolí	1,199	13,504	Quintal	11.3
Cacao <sup>2</sup>	3,812	8,000	Quintal	10.3
Marañón (semilla)	2,575	20,822	Quintal	8.0
Ayote	453	124,875	Quintal	275.5
Tomate	930	398,516	Quintal	428.3
Chile	587	201,844	Quintal	343.9
Sandía	2,007	680,497	Quintal	339.0
Pepino	349	127,975	Quintal	367.1
Yuca	3,371	672,834	Quintal	199.6
Elote	3,935	809,579	Quintal	205.8
Repollo	1,303	1,873,120	Quintal	1,437.4
Papa	744	292,700	Quintal	393.5
Ejote	597	54,352	Quintal	91.0
Pipían	3,102	537,666	Quintal	173.4
Jícama	771	164,157	Quintal	213.0
Aguacate****	1,595	793,927	Quintal	497.8
Coco	5,436	1,437,247	Quintal	264.4
Guayaba	441	158,951	Quintal	360.8
Jocote	2,520	255,449	Quintal	101.4
Mango	3,724	613,181	Quintal	164.7
Naranja	3,203	1,526,681	Quintal	476.7
Papaya	329	179,328	Quintal	545.6
Plátano	2,702	884,948	Quintal	327.6
Güisquil	341	166,968	Quintal	490.2
Guineo	2,364	354,919	Quintal	150.1

FUENTE: Encuesta Nacional Agropecuaria de Propósitos Múltiples (ENAPM 2016-2017), DGEA-MAG; \*CONSAA, \*\*COPAL, \*\*\*CSC y \*\*\*\* Programa de Frutales y Cacao, CENTA-MAG

1- La cifra de caña de azúcar para panela, caña para semilla y otros usos, es información de la ENAPM 2016-2017.

2- El área sembrada total de cacao es de 3,812 mz, se reportan 3,035 mz en plantilla y 777 mz en producción, con un rendimiento de 10.3

Cuadro 2:

## EL SALVADOR

## MAÍZ

RETROSPECTIVA, SUPERFICIE, PRODUCCIÓN, RENDIMIENTO E ÍNDICES  
1998/99 - 2016/17

PERIODO	SUPERFICIE (MZ)	PRODUCCIÓN (QQ)	RENDIMIENTO (QQ/MZ)	ÍNDICES		
				SUPERFICIE	PRODUCCIÓN	RENDIMIENTO
1998/99	422,000	12,241,200	29.0	100	64	64
1999/00	376,300	14,342,600	38.1	89	75	84
2000/01	370,370	12,673,200	34.2	88	66	75
2001/02	420,150	12,429,497	29.6	100	65	65
2002/03	353,487	14,014,886	39.6	84	74	87
2003/04	327,089	13,815,565	42.2	78	72	93
2004/05	314,892	14,570,092	46.3	75	76	102
2005/06	367,224	18,060,868	49.2	87	95	109
2006/07	348,726	13,530,506	38.8	83	71	86
2007/08	343,614	15,387,155	44.8	82	81	99
2008/09	366,314	19,101,700	52.2	87	100	115
2009/10	374,128	17,291,237	46.2	89	91	102
2010/11	362,706	16,898,486	46.6	86	89	103
2011/12	383,417	16,639,750	43.4	91	87	96
2012/13	406,089	20,368,465	50.2	97	107	111
2013/14	420,690	19,067,431	45.3	100	100	100
2014/15	449,061	17,811,118	39.7	107	93	88
2015/16	404,196	15,629,779	38.7	96	82	85
2016/17	433,603	20,316,389	46.9	103	107	103

FUENTE: Anuarios de Estadísticas Agropecuarias, Encuesta Nacional Agropecuaria de Propósitos Múltiples (2016-2017), DGEA-MAG

NOTA: El año 2013 se toma como año base, debido al cambio de metodología y marco muestral, definiéndose un marco múltiple por un marco de áreas.

Cuadro 3:

## EL SALVADOR

## MAIZ

SUPERFICIE, PRODUCCIÓN Y RENDIMIENTO POR ÉPOCA DE SIEMBRA , SEGÚN REGIÓN Y DEPARTAMENTO  
2016 - 2017

REGIÓN Y DEPARTAMENTO	TOTAL						ÉPOCA DE SIEMBRA					
	SIEMBRA INVIERNO			SIEMBRA POSTRERA			SIEMBRA APANTE					
	SUPERFICIE (Mz.)	PRODUCCION (QQ)	RENDIMIENTO (QQ/Mz.)	SUPERFICIE (Mz.)	PRODUCCION (QQ)	RENDIMIENTO (QQ/Mz.)	SUPERFICIE (Mz.)	PRODUCCION (QQ)	RENDIMIENTO (QQ/Mz.)	SUPERFICIE (Mz.)	PRODUCCION (QQ)	RENDIMIENTO (QQ/Mz.)
Región I	97,074	4,474,088	46.1	95,994	4,438,648	46.2	1,080	35,439	32.8	0	0	0.0
Ahuachapán	41,188	1,987,562	48.3	40,384	1,959,897	48.5	804	27,665	34.4	0	0	0.0
Santa Ana	28,658	1,150,473	40.1	28,658	1,150,473	40.1	0	0	0.0	0	0	0.0
Sonsonate	27,228	1,336,052	49.1	26,953	1,328,278	49.3	276	7,774	28.2	0	0	0.0
Región II	113,961	6,109,934	53.6	113,889	6,106,005	53.6	72	3,929	54.3	0	0	0.0
Chalatenango	22,943	1,050,489	45.8	22,943	1,050,489	45.8	0	0	0.0	0	0	0.0
La Libertad	35,222	1,890,892	53.7	35,149	1,886,963	53.7	72	3,929	54.3	0	0	0.0
San Salvador	21,022	1,271,064	60.5	21,022	1,271,064	60.5	0	0	0.0	0	0	0.0
Cuscatlán	34,775	1,897,490	54.6	34,775	1,897,490	54.6	0	0	0.0	0	0	0.0
Región III	66,659	3,491,483	52.4	62,861	3,310,990	52.7	3,137	151,925	48.4	662	28,567	43.2
La Paz	21,703	1,160,154	53.5	20,001	1,076,720	53.8	1,191	59,805	50.2	511	23,630	46.3
Cabañas	24,888	1,126,681	45.3	23,779	1,075,231	45.2	1,109	51,450	46.4	0	0	0.0
San Vicente	20,068	1,204,647	60.0	19,080	1,159,039	60.7	837	40,670	48.6	151	4,937	32.7
Región IV	155,909	6,240,885	40.0	50,407	2,094,660	41.6	104,683	4,110,127	39.3	819	36,098	44.1
Usulután	39,249	1,770,723	45.1	21,540	993,119	46.1	16,935	742,919	43.9	773	34,685	44.8
San Miguel	50,101	2,130,867	42.5	18,592	802,513	43.2	31,503	1,328,060	42.2	7	294	42.0
Morazán	24,849	786,775	31.7	6,747	176,268	26.1	18,063	609,387	33.7	39	1,119	28.9
La Unión	41,710	1,552,520	37.2	3,528	122,760	34.8	38,182	1,429,760	37.4	0	0	0.0
<b>TOTAL</b>	<b>433,603</b>	<b>20,316,389</b>	<b>46.9</b>	<b>323,151</b>	<b>15,950,303</b>	<b>49.4</b>	<b>108,972</b>	<b>4,301,420</b>	<b>39.5</b>	<b>1,481</b>	<b>64,665</b>	<b>43.7</b>

FUENTE: Encuesta Nacional Agropecuaria de Propósitos Múltiples (ENAPM 2016-2017), DGEA-MAG



Cuadro 4:

## EL SALVADOR

## MAÍZ

SUPERFICIE, PRODUCCIÓN Y RENDIMIENTO POR VARIEDAD SEMBRADA, SEGÚN REGIÓN Y DEPARTAMENTO  
2016- 2017

REGIÓN Y DEPARTAMENTO	TOTAL						VARIEDAD SEMBRADA					
	HÍBRIDO			NACIONAL*			SEGREGADO			SEGRAGADO		
	SUPERFICIE (Mz.)	PRODUCCIÓN (QQ)	RENDIMIENTO (QQ/Mz.)	SUPERFICIE (Mz.)	PRODUCCIÓN (QQ)	RENDIMIENTO (QQ/Mz.)	SUPERFICIE (Mz.)	PRODUCCIÓN (QQ)	RENDIMIENTO (QQ/Mz.)	SUPERFICIE (Mz.)	PRODUCCIÓN (QQ)	RENDIMIENTO (QQ/Mz.)
Región I	97,074	4,474,088	46.1	95,185	4,408,037	46.3	1,351	44,457	32.9	538	21,594	40.1
Ahuachapán	41,188	1,987,562	48.3	40,575	1,967,150	48.5	425	14,783	34.8	188	5,629	30.0
Santa Ana	28,658	1,150,473	40.1	27,946	1,128,254	40.4	653	19,527	29.9	60	2,692	45.2
Sonsonate	27,228	1,336,052	49.1	26,664	1,312,633	49.2	273	10,147	37.1	291	13,272	45.7
Región II	113,961	6,109,934	53.6	107,672	5,914,612	54.9	6,156	189,463	30.8	133	5,858	44.1
Chalatenango	22,943	1,050,489	45.8	18,055	910,497	50.4	4,885	139,841	28.6	3	150	50.0
La Libertad	35,222	1,890,892	53.7	35,125	1,886,139	53.7	96	4,752	49.4	0	0	0.0
San Salvador	21,022	1,271,064	60.5	19,936	1,230,813	61.7	1,086	40,251	37.1	0	0	0.0
Cuscatlán	34,775	1,897,490	54.6	34,557	1,887,162	0.0	89	4,619	52.0	130	5,708	44.0
Región III	66,659	3,491,483	52.4	65,133	3,425,949	52.6	1,271	54,310	42.7	254	11,224	44.1
La Paz	21,703	1,160,154	53.5	20,621	1,115,522	54.1	997	42,121	42.2	85	2,511	29.5
Cabañas	24,888	1,126,681	45.3	24,734	1,119,025	45.2	6	232	36.0	148	7,425	50.3
San Vicente	20,068	1,204,647	60.0	19,778	1,191,403	60.2	268	11,957	44.6	21	1,288	60.0
Región IV	155,909	6,240,885	40.0	130,025	5,421,694	41.7	22,668	707,801	31.2	3,216	111,389	34.6
Usulután	39,249	1,770,723	45.1	37,623	1,710,774	45.5	980	34,814	35.5	645	25,136	39.0
San Miguel	50,101	2,130,867	42.5	43,726	1,887,782	43.2	5,143	196,580	38.2	1,233	46,505	37.7
Morazán	24,849	786,775	31.7	18,299	606,060	33.1	5,800	160,587	27.7	750	20,128	26.8
La Unión	41,710	1,552,520	37.2	30,376	1,217,079	40.1	10,745	315,820	29.4	588	19,621	33.4
<b>TOTAL</b>	<b>433,603</b>	<b>20,316,389</b>	<b>46.9</b>	<b>398,016</b>	<b>19,170,292</b>	<b>48.2</b>	<b>31,447</b>	<b>996,031</b>	<b>31.7</b>	<b>4,141</b>	<b>150,065</b>	<b>36.2</b>

FUENTE: Encuesta Nacional Agropecuaria de Propósitos Múltiples (ENAPM 2016-2017), DGEA-MAG

\* Solamente corresponde a variedades criollas.

Cuadro 5:

**EL SALVADOR**  
**FRIJOL**  
**RETROSPECTIVA, SUPERFICIE, PRODUCCIÓN, RENDIMIENTO E ÍNDICES**  
**1998/99 - 2016/17**

AÑO AGRÍCOLA	SUPERFICIE (MZ)	PRODUCCIÓN (QQ)	RENDIMIENTO (QQ/MZ)	ÍNDICES		
				SUPERFICIE	PRODUCCIÓN	RENDIMIENTO
1998/99	111,500	1,013,100	9.1	65	39	60
1999/00	106,300	1,445,300	13.6	62	56	90
2000/01	112,900	1,506,550	13.3	66	58	88
2001/02	121,684	1,629,824	13.4	71	63	89
2002/03	118,862	1,797,590	15.1	69	69	100
2003/04	120,015	1,836,650	15.3	70	71	101
2004/05	123,175	2,007,020	16.3	72	77	108
2005/06	124,221	1,506,899	12.1	72	58	80
2006/07	101,157	1,184,051	11.7	59	46	77
2007/08	116,184	1,565,990	13.5	68	60	89
2008/09	154,344	2,095,614	13.6	90	81	90
2009/10	148,808	1,762,417	11.8	87	68	78
2010/11	146,439	1,568,476	10.7	85	61	71
2011/12	139,464	1,426,361	10.2	81	55	68
2012/13	166,769	2,371,835	14.2	97	92	94
2013/14	171,432	2,591,750	15.1	100	100	100
2014/15	173,538	2,625,984	15.1	101	101	100
2015/16	160,019	2,118,395	13.2	93	82	88
2016/17	177,498	2,654,282	15.0	104	102	99

FUENTE: Encuesta Nacional Agropecuaria de Propósitos Múltiples (ENAPM 2016-2017), DGEA-MAG

NOTA: El año 2013 se toma como año base, debido al cambio de metodología y marco muestral, definiéndose un marco múltiple por un marco de áreas.

Cuadro 6:

**EL SALVADOR**  
**FRIJOL**  
**SUPERFICIE, PRODUCCIÓN Y RENDIMIENTO POR ÉPOCA DE SIEMBRA , SEGÚN REGIÓN Y DEPARTAMENTO**  
**2016 - 2017**

REGIÓN Y DEPARTAMENTO	ÉPOCA DE SIEMBRA											
	TOTAL			SIEMBRA INVIERNO			SIEMBRA POSTRERA			SIEMBRA APANTE		
	SUPERFICIE (Mz.)*	PRODUCCIÓN (QQ)	RENDIMIENTO (QQ/Mz.)	SUPERFICIE (Mz.)	PRODUCCIÓN (QQ)	RENDIMIENTO (QQ/Mz.)	SUPERFICIE (Mz.)	PRODUCCIÓN (QQ)	RENDIMIENTO (QQ/Mz.)	SUPERFICIE (Mz.)	PRODUCCIÓN (QQ)	RENDIMIENTO (QQ/Mz.)
Región I	56,999	769,587	13.5	4,729	63,987	13.5	52,269	705,601	13.5	0	0	0.0
Ahuachapán	22,536	277,846	12.3	2,872	36,778	12.8	19,663	241,069	12.3	0	0	0.0
Santa Ana	17,368	207,561	12.0	487	4,932	10.1	16,881	202,629	12.0	0	0	0.0
Sonsonate	17,095	284,180	16.6	1,370	22,277	16.3	15,725	261,903	16.7	0	0	0.0
Región II	64,634	1,034,385	16.0	3,521	50,590	14.4	60,812	975,345	16.0	301	8,451	28.0
Chalatenango	9,852	133,232	13.5	2,097	32,604	15.5	7,707	99,631	12.9	48	997	20.8
La Libertad	21,895	345,086	15.8	825	9,447	11.4	21,067	335,554	15.9	4	85	24.3
San Salvador	10,167	160,390	15.8	20	322	16.0	10,147	160,068	15.8	0	0	0.0
Cuscatlán	22,720	395,678	17.4	578	8,218	14.2	21,892	380,091	17.4	250	7,368	29.5
Región III	25,365	407,509	16.1	613	7,387	12.0	24,733	399,897	16.2	19	224	12.0
La Paz	7,724	129,980	16.8	367	4,767	13.0	7,338	124,988	17.0	19	224	12.0
Cabañas	9,480	139,752	14.7	95	1,264	13.3	9,385	138,489	14.8	0	0	0.0
San Vicente	8,161	137,777	16.9	151	1,356	9.0	8,010	136,421	17.0	0	0	0.0
Región IV	30,501	442,801	14.5	2,364	34,643	14.7	28,137	408,158	14.5	0	0	0.0
Usulután	11,802	185,993	15.8	1,237	19,726	15.9	10,565	166,267	15.7	0	0	0.0
San Miguel	9,741	144,167	14.8	802	10,918	13.6	8,939	133,249	14.9	0	0	0.0
Morazán	6,499	83,347	12.8	325	3,999	12.3	6,174	79,347	12.9	0	0	0.0
La Unión	2,459	29,294	11.9	0	0	0.0	2,459	29,294	11.9	0	0	0.0
<b>TOTAL</b>	<b>177,498</b>	<b>2,654,282</b>	<b>15.0</b>	<b>11,228</b>	<b>156,607</b>	<b>13.9</b>	<b>165,951</b>	<b>2,489,000</b>	<b>15.0</b>	<b>320</b>	<b>8,675</b>	<b>27.1</b>

FUENTE: Encuesta Nacional Agropecuaria de Propósitos Múltiples (ENAPM 2016-2017), DGEA-MAG

Cuadro 7:

## EL SALVADOR

## FRIJOL

SUPERFICIE, PRODUCCIÓN Y RENDIMIENTO POR VARIEDAD SEMBRADA, SEGÚN REGIÓN Y DEPARTAMENTO  
2016 - 2017

REGIÓN Y DEPARTAMENTO	TOTAL													
	ROJO						NEGRO						BLANCO	
	SUPERFICIE (Mz.)	PRODUCCIÓN (QQ)	RENDIMIENTO (QQ/Mz.)	SUPERFICIE (Mz.)	PRODUCCIÓN (QQ)	RENDIMIENTO (QQ/Mz.)	SUPERFICIE (Mz.)	PRODUCCIÓN (QQ)	RENDIMIENTO (QQ/Mz.)	SUPERFICIE (Mz.)	PRODUCCIÓN (QQ)	RENDIMIENTO (QQ/Mz.)	PRODUCCIÓN (QQ)	RENDIMIENTO (QQ/Mz.)
Región I	56,999	769,587	13.5	56,588	765,805	13.5	410	3,783	9.2	0	0	0.0	0	0.0
Ahuachapán	22,536	277,846	12.3	22,306	275,507	12.4	229	2,340	10.2	0	0	0.0	0	0.0
Santa Ana	17,368	207,561	12.0	17,187	206,118	12.0	181	1,443	8.0	0	0	0.0	0	0.0
Sonsonate	17,095	284,180	16.6	17,095	284,180	16.6	0	0	0.0	0	0	0.0	0	0.0
Región II	64,634	1,034,385	16.0	64,369	1,026,737	16.0	0	0	0.0	265	7,648	28.9	0	0.0
Chalatenango	9,852	133,232	13.5	9,852	133,232	13.5	0	0	0.0	0	0	0.0	0	0.0
La Libertad	21,895	345,086	15.8	21,866	344,507	15.8	0	0	0.0	29	579	20.0	0	0.0
San Salvador	10,167	160,390	15.8	10,167	160,390	15.8	0	0	0.0	0	0	0.0	0	0.0
Cuscatlán	22,720	395,678	17.4	22,484	388,609	17.3	0	0	0.0	236	7,069	30.0	0	0.0
Región III	25,365	407,509	16.1	25,264	406,611	16.1	65	406	6.2	36	493	13.8	0	0.0
La Paz	7,724	129,980	16.8	7,705	129,756	16.8	0	0	0.0	19	224	12.0	0	0.0
Cabañas	9,480	139,752	14.7	9,480	139,752	14.7	0	0	0.0	0	0	0.0	0	0.0
San Vicente	8,161	137,777	16.9	8,079	137,103	17.0	65	406	6.2	17	268	15.9	0	0.0
Región IV	30,501	442,801	14.5	30,231	440,280	14.6	234	1,957	8.4	36	564	15.5	0	0.0
Usulután	11,802	185,993	15.8	11,716	184,723	15.8	58	827	14.3	29	443	15.4	0	0.0
San Miguel	9,741	144,167	14.8	9,733	144,047	14.8	0	0	0.0	8	120	16.0	0	0.0
Morazán	6,499	83,347	12.8	6,475	83,019	12.8	23	328	14.0	0	0	0.0	0	0.0
La Unión	2,459	29,294	11.9	2,306	28,491	12.4	153	802	5.2	0	0	0.0	0	0.0
<b>TOTAL</b>	<b>177,498</b>	<b>2,654,282</b>	<b>15.0</b>	<b>176,452</b>	<b>2,639,433</b>	<b>15.0</b>	<b>709</b>	<b>6,145</b>	<b>8.7</b>	<b>336</b>	<b>8,704</b>	<b>25.9</b>	<b>0</b>	<b>0.0</b>

FUENTE: Encuesta Nacional Agropecuaria de Propósitos Múltiples (ENAPM 2016-2017), DGEA-MAG

Cuadro 8:

## EL SALVADOR

## SORGO

## RETROSPECTIVA, SUPERFICIE, PRODUCCIÓN, RENDIMIENTO E ÍNDICES

1998/99 - 2016/17

AÑO AGRÍCOLA	SUPERFICIE (MZ)	PRODUCCIÓN (QQ)	RENDIMIENTO (QQ/MZ)	ÍNDICES		
				SUPERFICIE	PRODUCCIÓN	RENDIMIENTO
1998/99	156,200	3,665,500	23.5	129	118	92
1999/00	151,950	3,031,600	20.0	126	98	78
2000/01	134,200	3,239,500	24.1	111	105	94
2001/02	139,228	3,273,910	23.5	115	106	92
2002/03	109,124	3,061,593	28.1	90	99	110
2003/04	126,174	3,101,193	24.6	104	100	96
2004/05	146,175	3,753,353	25.7	121	121	100
2005/06	123,662	2,873,533	23.2	102	93	91
2006/07	92,051	1,895,019	20.6	76	61	80
2007/08	120,629	2,840,635	23.6	100	92	92
2008/09	138,100	2,958,065	21.4	114	96	84
2009/10	136,632	3,601,359	26.4	113	116	103
2010/11	119,676	2,343,645	19.6	99	76	77
2011/12	139,576	3,123,939	22.4	115	101	87
2012/13	147,813	3,004,644	20.3	122	97	79
2013/14	121,027	3,096,941	25.6	100	100	100
2014/15	116,627	3,061,042	26.2	96	99	103
2015/16	120,642	2,315,382	19.2	100	75	75
2016/17	118,995	2,681,217	22.5	98	87	88

FUENTE: Encuesta Nacional Agropecuaria de Propósitos Múltiples (ENAPM 2016-2017), DGEA-MAG

NOTA: El año 2013 se toma como año base, debido al cambio de metodología y marco muestral, definiéndose un marco múltiple por un marco de áreas.

Cuadro 9:

## EL SALVADOR

## SORGO

SUPERFICIE, PRODUCCIÓN Y RENDIMIENTO POR ÉPOCAS DE SIEMBRA, SEGÚN REGIÓN Y DEPARTAMENTO  
2016 - 2017

REGIÓN Y DEPARTAMENTO	TOTAL						ÉPOCAS DE SIEMBRA								
	SIEMBRA INVIERNO			SIEMBRA POSTRERA			SIEMBRA INVIERNO			SIEMBRA POSTRERA			SIEMBRA APANTE		
	SUPERFICIE (Mz.)	PRODUCCIÓN (QQ)	RENDIMIENTO (QQ/Mz.)	SUPERFICIE (Mz.)	PRODUCCIÓN (QQ)	RENDIMIENTO (QQ/Mz.)	SUPERFICIE (Mz.)	PRODUCCIÓN (QQ)	RENDIMIENTO (QQ/Mz.)	SUPERFICIE (Mz.)	PRODUCCIÓN (QQ)	RENDIMIENTO (QQ/Mz.)	SUPERFICIE (Mz.)	PRODUCCIÓN (QQ)	RENDIMIENTO (QQ/Mz.)
Región I	39,380	1,009,679	25.6	405	10,201	25.2	38,976	999,478	25.6	0	0	0.0	0	0	0.0
Ahuachapán	21,027	530,191	25.2	388	9,691	25.0	20,639	520,500	25.2	0	0	0.0	0	0	0.0
Santa Ana	10,219	250,450	24.5	17	510	30.0	10,202	249,940	24.5	0	0	0.0	0	0	0.0
Sonsonate	8,135	229,038	28.2	0	0	0.0	8,135	229,038	28.2	0	0	0.0	0	0	0.0
Región II	29,694	544,311	18.3	581	8,762	15.1	29,114	535,549	18.4	0	0	0.0	0	0	0.0
Chalatenango	15,969	225,091	14.1	347	2,828	8.2	15,622	222,263	14.2	0	0	0.0	0	0	0.0
La Libertad	10,303	231,890	22.5	234	5,933	25.4	10,070	225,956	22.4	0	0	0.0	0	0	0.0
San Salvador	1,077	32,747	30.4	0	0	0.0	1,077	32,747	30.4	0	0	0.0	0	0	0.0
Cuscatlán	2,345	54,583	23.3	0	0	0.0	2,345	54,583	23.3	0	0	0.0	0	0	0.0
Región III	20,817	453,789	21.8	3,527	79,212	22.5	17,291	374,576	21.7	0	0	0.0	0	0	0.0
La Paz	3,097	67,598	21.8	147	3,790	25.7	2,950	63,809	21.6	0	0	0.0	0	0	0.0
Cabañas	12,704	262,811	20.7	1,666	31,831	19.1	11,038	230,979	20.9	0	0	0.0	0	0	0.0
San Vicente	5,016	123,380	24.6	1,714	43,591	25.4	3,303	79,789	24.2	0	0	0.0	0	0	0.0
Región IV	29,103	673,439	23.1	5,797	129,301	22.3	23,296	543,838	23.3	10	300	30.0	10	300	30.0
Usulután	8,673	187,431	21.6	684	11,846	17.3	7,988	175,585	22.0	0	0	0.0	0	0	0.0
San Miguel	4,598	98,656	21.5	603	17,723	29.4	3,995	80,932	20.3	0	0	0.0	0	0	0.0
Morazán	6,025	137,921	22.9	1,520	36,424	24.0	4,505	101,497	22.5	0	0	0.0	0	0	0.0
La Unión	9,807	249,432	25.4	2,990	63,307	21.2	6,807	185,825	27.3	10	300	30.0	10	300	30.0
<b>TOTAL</b>	<b>118,995</b>	<b>2,681,217</b>	<b>22.5</b>	<b>10,309</b>	<b>227,475</b>	<b>22.1</b>	<b>108,676</b>	<b>2,453,442</b>	<b>22.6</b>	<b>10</b>	<b>300</b>	<b>30.0</b>	<b>10</b>	<b>300</b>	<b>30.0</b>

FUENTE: Encuesta Nacional Agropecuaria de Propósitos Múltiples (ENAPM 2016-2017), DGEA-MAG

Cuadro 10:

## EL SALVADOR

## SORGO

SUPERFICIE, PRODUCCIÓN Y RENDIMIENTO POR VARIEDAD SEMBRADA, SEGÚN REGIÓN Y DEPARTAMENTO  
2016 - 2017

REGIÓN Y DEPARTAMENTO	TOTAL						VARIEDAD SEMBRADA					
	MEJORADA			NACIONAL*			MEJORADA			NACIONAL*		
	SUPERFICIE (Mz.)	PRODUCCIÓN (QQ)	RENDIMIENTO (QQ/Mz.)	SUPERFICIE (Mz.)	PRODUCCIÓN (QQ)	RENDIMIENTO (QQ/Mz.)	SUPERFICIE (Mz.)	PRODUCCIÓN (QQ)	RENDIMIENTO (QQ/Mz.)	SUPERFICIE (Mz.)	PRODUCCIÓN (QQ)	RENDIMIENTO (QQ/Mz.)
Región I	39,380	1,009,679	25.6	8,630	271,827	31.5	14,602	312,750	21.4	16,148	425,102	26.3
Ahuachapán	21,027	530,191	25.2	4,586	144,750	31.6	9,651	205,689	21.3	6,790	179,752	26.5
Santa Ana	10,219	250,450	24.5	1,797	56,562	31.5	2,826	58,484	20.7	5,595	135,404	24.2
Sonsonate	8,135	229,038	28.2	2,247	70,515	31.4	2,126	48,577	22.9	3,763	109,946	29.2
Región II	29,694	544,311	18.3	4,114	107,388	26.1	24,885	424,209	17.0	696	12,714	18.3
Chalatenango	15,969	225,091	14.1	1,967	41,392	21.0	13,621	179,067	13.1	381	4,632	12.2
La Libertad	10,303	231,890	22.5	1,346	40,653	30.2	8,643	183,155	21.2	315	8,082	25.7
San Salvador	1,077	32,747	30.4	609	19,311	31.7	468	13,435	28.7	0	0	0.0
Cuscatlán	2,345	54,583	23.3	192	6,031	31.4	2,153	48,552	22.6	0	0	0.0
Región III	20,817	453,789	21.8	2,340	61,833	26.4	10,495	218,536	20.8	7,982	173,420	21.7
La Paz	3,097	67,598	21.8	329	9,201	27.9	1,793	39,136	21.8	974	19,261	19.8
Cabañas	12,704	262,811	20.7	877	23,562	26.9	5,841	108,791	18.6	5,986	130,458	21.8
San Vicente	5,016	123,380	24.6	1,134	29,070	25.6	2,861	70,609	24.7	1,021	23,701	23.2
Región IV	29,103	673,439	23.1	3,222	100,885	31.3	21,099	457,176	21.7	4,781	115,378	24.1
Usulután	8,673	187,431	21.6	812	22,230	27.4	5,496	111,016	20.2	2,364	54,185	22.9
San Miguel	4,598	98,656	21.5	331	11,048	33.4	2,710	50,288	18.6	1,557	37,319	24.0
Morazán	6,025	137,921	22.9	646	19,747	30.6	5,160	112,409	21.8	219	5,764	26.3
La Unión	9,807	249,432	25.4	1,433	47,859	33.4	7,733	183,463	23.7	641	18,110	28.2
<b>TOTAL</b>	<b>118,995</b>	<b>2,681,217</b>	<b>22.5</b>	<b>18,306</b>	<b>541,932</b>	<b>29.6</b>	<b>71,082</b>	<b>1,412,671</b>	<b>19.9</b>	<b>29,607</b>	<b>726,615</b>	<b>24.5</b>

FUENTE: Encuesta Nacional Agropecuaria de Propósitos Múltiples (ENAPM 2016-2017), DGEA-MAG

\* Solamente corresponde a variedades criollas.

Cuadro 11:

**EL SALVADOR**  
**ARROZ**  
**RETROSPECTIVA, SUPERFICIE, PRODUCCIÓN, RENDIMIENTO E ÍNDICES**  
**1998/99 - 2016/17**

AÑO AGRÍCOLA	SUPERFICIE SEMBRADA (Mz)	PRODUCCIÓN ARROZ GRANZA (QQ)	RENDIMIENTO ARROZ GRANZA (QQ/Mz)	ÍNDICES		
				SUPERFICIE	PRODUCCIÓN	RENDIMIENTO
1998/99	14,750	1,116,900	75.7	175	140	80
1999/00	15,600	1,247,050	79.9	185	156	84
2000/01	11,650	1,026,700	88.1	138	129	93
2001/02	8,939	820,423	91.8	106	103	97
2002/03	7,000	632,875	90.4	83	79	95
2003/04	4,750	495,327	104.3	56	62	110
2004/05	4,918	469,868	95.5	58	59	101
2005/06	3,349	328,783	98.2	40	41	104
2006/07	3,697	382,409	103.4	44	48	109
2007/08	3,786	398,409	105.2	45	50	111
2008/09	5,472	595,851	108.9	65	75	115
2009/10	6,694	706,161	105.5	80	89	111
2010/11	7,023	758,536	108.0	83	95	114
2011/12	6,673	562,960	84.4	79	71	89
2012/13	6,328	623,142	98.5	75	78	104
2013/14	8,414	797,577	94.8	100	100	100
2014/15	10,141	909,529	89.7	121	114	95
2015/16	8,659	853,199	98.5	103	107	104
2016/17	5,693	607,579	106.7	68	76	113

FUENTE: Encuesta Nacional Agropecuaria de Propósitos Múltiples (ENAPM 2016-2017), DGEA-MAG

NOTA: El año 2013 se toma como año base, debido al cambio de metodología y marco muestral, definiéndose un marco múltiple por un marco de áreas.



Cuadro 12:

## EL SALVADOR

## ARROZ

SUPERFICIE SEMBRADA, PRODUCCIÓN Y RENDIMIENTO POR ÉPOCA DE SIEMBRA, SEGÚN REGIÓN Y DEPARTAMENTO  
2016 - 2017

REGIÓN Y DEPARTAMENTO	TOTAL			ÉPOCA DE SIEMBRA					
	SUPERFICIE (Mz.)	PRODUCCION ARROZ GRANZA (QQ)	RENDIMIENTO ARROZ GRANZA (QQ/Mz.)	SUPERFICIE (Mz.)	PRODUCCION ARROZ GRANZA (QQ)	RENDIMIENTO ARROZ GRANZA (QQ/Mz.)	SUPERFICIE (Mz.)	PRODUCCION ARROZ GRANZA (QQ)	RENDIMIENTO ARROZ GRANZA (QQ/Mz.)
Región I	38	3,820	100.2	0	0	0.0	38	3,820	100.2
Ahuachapán	0	35	70.0	0	0	0.0	0	35	70.0
Santa Ana	5	289	60.0	0	0	0.0	5	289	60.0
Sonsonate	33	3,496	106.6	0	0	0.0	33	3,496	106.6
Región II	3,928	454,810	115.8	2,166	269,080	124.2	1,762	185,730	105.4
Chalatenango	1,267	147,061	116.1	800	96,000	120.0	467	51,061	109.4
La Libertad	2,505	292,303	116.7	1,366	173,080	126.7	1,139	119,223	104.7
San Salvador	0	0	0.0	0	0	0.0	0	0	0.0
Cuscatlán	156	15,447	99.0	0	0	0.0	156	15,447	99.0
Región III	1,726	148,861	86.2	0	0	0.0	1,726	148,861	86.2
La Paz	852	75,758	88.9	0	0	0.0	852	75,758	88.9
Cabañas	121	7,476	61.9	0	0	0.0	121	7,476	61.9
San Vicente	754	65,627	87.1	0	0	0.0	754	65,627	87.1
Región IV	1	87	87.0	0	0	0.0	1	87	87.0
Usulután	1	87	87.0	0	0	0.0	1	87	87.0
San Miguel	0	0	0.0	0	0	0.0	0	0	0.0
Morazán	0	0	0.0	0	0	0.0	0	0	0.0
La Unión	0	0	0.0	0	0	0.0	0	0	0.0
<b>TOTAL</b>	<b>5,693</b>	<b>607,579</b>	<b>106.7</b>	<b>2,166</b>	<b>269,080</b>	<b>124.2</b>	<b>3,527</b>	<b>338,499</b>	<b>96.0</b>

Fuente: Encuesta Nacional Agropecuaria de Propósitos Múltiples (ENAPM 2016 - 2017), DGEA-MAG

NOTA: Para el caso de la superficie sembrada de arroz de invierno para el departamento de Ahuachapán, que es de 0.5 Mz, no se ve reflejado en la tabla dado que esta no incluye decimales.

Cuadro 13:

**EL SALVADOR**  
**HORTALIZAS**  
**SUPERFICIE, PRODUCCIÓN Y RENDIMIENTO**  
**2016/17**

CULTIVO	SUPERFICIE MANZANAS	PRODUCCIÓN QQ	RENDIMIENTO QQ/MZ
Ayote	453	124,875	275.5
Tomate	930	398,516	428.3
Chile	587	201,844	343.9
Sandia	2,007	680,497	339.0
Güisquil	341	166,968	490.2
Pepino	349	127,975	367.1
Yuca	3,371	672,834	199.6
Rábano	124	15,031	121.5
Loroco	1,106	58,765	53.1
Elote	3,935	809,579	205.8
Repollo	1,303	1,873,120	1,437.4
Papa	744	292,700	393.5
Ejote	597	54,352	91.0
Cebolla	261	46,919	179.8
Chipilín	51	28,337	556.7
Pipián	3,102	537,666	173.4
Jícama	771	164,157	213.0
Otras Hortalizas	234	75,428	322.2
<b>TOTAL</b>	<b>20,264.0</b>	<b>6,329,562.0</b>	

FUENTE: Encuesta Nacional Agropecuaria de Propósitos Múltiples (ENAPM 2016-2017), DGEA-MAG

NOTA: Otras hortalizas se componen por: Arégula, berro, camote, cebollin, cilantro, espinaca, frijol de castilla, hierbabuena, lechuga, melon, mora, oca y zanahoria

Cuadro 14:

**EL SALVADOR**  
**FRUTAS**  
**SUPERFICIE, PRODUCCIÓN Y RENDIMIENTO**  
**2016/17**

CULTIVO	SUPERFICIE MANZANAS	PRODUCCIÓN QQ	RENDIMIENTO QQ/MZ
Aguacate*	1,595	793,927	497.8
Coco	4,764	1,978,990	415.4
Guayaba	441	158,951	360.8
Jocote	2,520	255,449	101.4
Limón	1,992	398,300	200.0
Mandarina	477	110,901	232.7
Mango	3,724	613,181	164.7
Naranja	3,203	1,526,681	476.7
Papaya	329	179,328	545.6
Piña	344	98,129	285.0
Plátano	2,702	884,948	327.6
Guineo	2,364	354,919	150.1
Otras Frutas	103	6,555	63.5
<b>TOTAL</b>	<b>23,881</b>	<b>6,798,158</b>	

FUENTE: Encuesta Nacional Agropecuaria de Propósitos Múltiples (ENAPM 2016-2017), DGEA-MAG y \*Programa de Frutales y Cacao CENTA-MAG.

NOTA: Otras frutas se componen por: anona, maracuyá y tamarindo.

Cuadro 15:

**EL SALVADOR**  
**RETROSPECTIVA, SUPERFICIE, PRODUCCIÓN, RENDIMIENTO DE CAÑA,**  
**AZÚCAR Y MELAZA**  
**1998/99 - 2016/17**

AÑO AGRÍCOLA	SUPERFICIE ROZADA P/MOLER (Mz)	PRODUCCIÓN DE CAÑA P/MOLER ( T.C)	RENDIMIENTO DE CAÑA P/MOLER (T.C/Mz.)	PRODUCCIÓN DE AZUCAR (QQ)	PRODUCCIÓN DE MELAZA (BARRILES DE 110 GALONES)
1998/99	104,000	5,309,299	51.1	9,930,251	338,039
1999/00	99,125	5,239,821	52.9	11,004,625	372,305
2000/01	98,000	5,093,181	52.0	10,714,638	369,665
2001/02	84,103	4,932,516	58.6	10,315,623	353,421
2002/03	85,000	4,924,382	57.9	10,586,072	353,359
2003/04	90,253	5,157,971	57.2	11,503,612	368,214
2004/05	81,670	5,280,435	64.7	12,160,658	352,566
2005/06	77,655	4,845,336	62.4	11,735,673	309,082
2006/07	81,983	5,030,893	61.4	11,519,133	351,408
2007/08	85,732	5,116,125	59.7	12,198,714	360,335
2008/09	86,093	4,900,326	56.9	11,996,715	338,069
2009/10	85,597	5,504,870	64.3	12,947,070	397,185
2010/11	90,044	5,126,692	56.9	12,473,850	328,125
2011/12	97,257	6,428,688	66.1	14,999,039	436,994
2012/13	104,672	7,151,160	68.3	16,776,454	515,182
2013/14	108,427	7,043,525	65.0	15,652,638	491,547
2014/15	113,995	7,476,752	65.6	17,365,612	n.d
2015/16	116,297	6,578,486	56.6	14,115,322	498,556
2016/17	113,005	7,202,141	63.7	16,639,953	511,911

FUENTE: Consejo Salvadoreño de la Agroindustria Azucarera, CONSAA

Cuadro 16:

## EL SALVADOR

**RETROSPECTIVA, ÍNDICES DE SUPERFICIE, PRODUCCIÓN Y RENDIMIENTO DE CAÑA DE AZÚCAR Y MELAZA  
1998/99 - 2016/17**

AÑO AGRÍCOLA	SUPERFICIE ROZADA P/MOLER (Mz)	PRODUCCIÓN DE CAÑA P/MOLER (T.C)	RENDIMIENTO DE CAÑA P/MOLER (T.C/Mz.)	PRODUCCIÓN DE AZUCAR (QQ)	PRODUCCIÓN DE MELAZA (BARRILES DE 110 GALONES)
1998/99	90	79	88.1	66	92
1999/00	96	75	78.7	63	69
2000/01	91	74	81.4	70	76
2001/02	90	72	80.0	68	75
2002/03	78	70	90.3	66	72
2003/04	78	70	89.1	68	72
2004/05	83	73	88.0	73	75
2005/06	75	75	99.5	78	72
2006/07	72	69	96.1	75	63
2007/08	76	71	94.5	74	71
2008/09	79	73	91.9	78	73
2009/10	79	70	87.6	77	69
2010/11	79	78	99.0	83	81
2011/12	83	73	87.6	80	67
2012/13	90	91	101.8	96	89
2013/14	100	100	100.0	100	100
2014/15	105	106	101.0	111	n.d
2015/16	107	93	87.1	90	101
2016/17	104	102	98.1	106	104

FUENTE: Consejo Salvadoreño de la Agroindustria Azucarera, CONSAA

NOTA: El año 2013 se toma como año base, debido al cambio de metodología y marco muestral.

Cuadro 17:

## EL SALVADOR

RETROSPECTIVA EXISTENCIA DE GANADO BOVINO POR AÑO SEGÚN DEPARTAMENTO  
(CABEZAS)

DEPARTAMENTO	AÑO						
	2010	2011	2012	2013	2014	2015	2016
Región I	212,010	176,151	185,850	229,023	267,755	189,242	136,473
Ahuachapán	41,000	38,986	35,697	42,395	49,565	27,311	43,582
Santa Ana	90,288	70,502	87,485	67,430	78,833	74,829	50,820
Sonsonate	80,722	66,663	62,668	119,198	139,357	87,102	42,071
Región II	336,772	194,918	355,233	154,753	180,927	183,144	159,205
Chalatenango	177,681	86,426	203,047	63,280	73,983	79,304	84,467
La Libertad	89,263	62,171	100,052	46,953	54,894	48,390	46,685
San Salvador	31,758	26,791	26,951	20,304	23,738	22,424	12,754
Cuscatlán	38,070	19,530	25,183	24,216	28,312	33,026	15,299
Región III	236,431	197,991	235,029	239,830	280,389	224,747	167,504
La Paz	75,511	66,861	95,533	74,634	87,255	44,832	36,689
Cabañas	92,197	72,143	86,252	112,257	131,243	136,224	88,985
San Vicente	68,723	58,987	53,244	52,939	61,891	43,691	41,830
Región IV	462,219	446,081	510,498	267,663	312,929	423,657	478,521
Usulután	110,150	110,855	111,064	95,682	111,864	116,429	185,027
San Miguel	152,905	126,966	141,249	59,288	69,315	80,674	130,305
Morazán	92,208	66,343	67,005	49,791	58,210	117,280	68,374
La Unión	106,956	141,917	191,180	62,902	73,540	109,274	94,815
<b>TOTAL PAIS</b>	<b>1,247,432</b>	<b>1,015,141</b>	<b>1,286,610</b>	<b>891,269</b>	<b>1,042,000</b>	<b>1,020,790</b>	<b>941,703</b>

FUENTE: Anuarios de Estadísticas Agropecuarias, Encuesta Nacional Agropecuaria de Propósitos Múltiples (ENAPM 2016-2017), DGEA-MAG

Cuadro 18:

**EL SALVADOR**  
**INVENTARIO DE GANADO BOVINO POR TIPO DE EXPLOTACIÓN, SEXO Y ESTADO PRODUCTIVO, SEGÚN REGIÓN Y DEPARTAMENTO**  
**2016**  
**(CABEZAS)**

DEPARTAMENTO	BOVINOS GRANJAS COMERCIALES														BOVINOS PATIO		TOTALES
	HEMBRAS							MACHOS							HEMBRAS	MACHOS	
	VACAS		PARIDAS	NOVILLAS	TERNERAS	TOROS SEMENTAL	BUEYES	TORETES	NOVILLOS	TERNEROS	HEMBRAS	MACHOS					
	HORRAS	VACAS															
Región I	28,883	31,603	19,258	18,556	4,402	706	2,171	6,262	6,911	18,005	11,126	136,473					
Ahuachapán	7,517	7,690	5,878	5,247	2,167	348	540	4,506	1,911	4,823	5,153	43,582					
Santa Ana	13,225	12,683	5,369	7,861	1,292	43	1,177	606	1,871	7,169	2,715	50,820					
Sonsonate	8,141	11,229	8,011	5,448	943	315	454	1,149	3,128	6,013	3,258	42,071					
Región II	26,465	38,625	26,675	24,078	5,150	904	4,807	1,805	9,977	21,219	12,319	159,205					
Chalatenango	13,755	22,073	16,253	13,726	3,515	7	4,367	430	6,070	12,054	7,828	84,467					
La Libertad	9,741	10,612	7,808	6,485	1,394	713	324	1,316	2,942	6,346	3,640	46,685					
San Salvador	953	3,418	729	2,307	46	16	17	58	572	1,357	386	12,754					
Cuscatlán	2,016	2,521	1,884	1,560	195	167	99	0	393	1,462	465	15,299					
Región III	28,710	37,232	23,996	17,793	4,665	685	3,949	6,315	12,770	19,733	15,441	167,504					
La Paz	6,017	6,042	5,521	3,257	1,014	316	251	244	2,340	3,817	2,265	36,689					
Cabañas	16,727	23,431	11,605	9,830	2,295	0	1,721	5,202	7,668	11,282	9,186	88,985					
San Vicente	5,966	7,759	6,869	4,706	1,356	369	1,977	869	2,762	4,634	3,990	41,830					
Región IV	95,155	74,277	87,759	42,856	12,203	4,745	9,670	1,390	33,846	54,960	33,649	478,521					
Usulután	45,785	26,016	37,689	15,759	3,177	2,430	2,943	657	11,991	22,942	11,532	185,027					
San Miguel	24,304	15,813	22,766	11,362	3,521	1,475	4,493	529	10,195	13,600	10,996	130,305					
Morazán	8,560	13,501	10,597	6,230	2,109	91	1,411	77	4,896	7,123	4,670	68,374					
La Unión	16,506	18,946	16,707	9,504	3,397	749	822	127	6,763	11,295	6,451	94,815					
<b>Total</b>	<b>179,213</b>	<b>181,736</b>	<b>157,688</b>	<b>103,283</b>	<b>26,421</b>	<b>7,040</b>	<b>20,597</b>	<b>15,771</b>	<b>63,503</b>	<b>113,917</b>	<b>72,535</b>	<b>941,703</b>					

FUENTE: Encuesta Nacional Agropecuaria de Propósitos Múltiples (ENAPM 2016-2017), DGEA-MAG

Cuadro 19:

**EL SALVADOR**  
**RETROSPECTIVA, PRODUCCIÓN DE LECHE, SACRIFICIO DE**  
**GANADO BOVINO Y PRODUCCIÓN DE CARNE**  
**1999-2016**

<b>AÑO</b>	<b>LECHE (MILES DE LITROS)</b>	<b>BOVINO SACRIFICIO (CABEZAS)</b>	<b>CARNE (MILES DE LIBRAS)1/</b>
1999	349,390	203,956	74,240
2000	386,760	207,634	75,579
2001	383,467	209,444	76,238
2002	399,280	180,980	65,876
2003	393,230	176,686	64,314
2004	399,808	160,159	58,298
2005	447,600	163,055	59,352
2006	435,413	185,042	65,286
2007	475,862	206,873	68,766
2008	494,071	194,236	70,702
2009	541,614	187,951	68,414
2010	457,740	168,402	61,298
2011	485,015	156,987	57,143
2012	472,731	158,345	57,638
2013	484,844	99,802	40,448
2014	490,943	106,070	40,985
2015	478,380	112,287	40,872
2016	493,812	113,004	41,133

FUENTE: Encuesta Nacional Agropecuaria de Propósitos Múltiples (ENAPM 2016-2017),  
DGEA-MAG

1/ Peso promedio por res = 700 libras. Rendimiento en canal caliente = 52 por ciento.



Cuadro 20:

**EL SALVADOR**  
**INVENTARIO DEL HATO PORCINO DE GRANJA POR SEXO Y EDAD, SEGÚN REGIÓN Y DEPARTAMENTO, 2016**  
**(CABEZAS)**

DEPARTAMENTO	TOTAL			MACHOS			HEMBRAS		
	TOTAL	MESES	MAYORES DE 6 MESES	TOTAL	MESES	MAYORES DE 6 MESES	TOTAL	MESES	MAYORES DE 6 MESES
Región I	29,145	24,677	4,469	12,435	12,238	196	16,711	12,438	4,272
Ahuachapán	13,422	11,180	2,242	5,379	5,266	113	8,043	5,914	2,129
Santa Ana	6,914	6,096	818	3,101	3,078	23	3,813	3,018	795
Sonsonate	8,809	7,401	1,408	3,955	3,895	60	4,854	3,506	1,348
Región II	6,756	5,359	1,397	2,726	2,626	99	4,030	2,732	1,298
Chalatenango	935	650	284	366	325	41	569	325	244
La Libertad	5,320	4,458	862	2,068	2,051	17	3,252	2,407	845
Cuscatlán	502	251	251	293	251	42	209	0	209
Región III	29,002	24,822	4,180	14,901	14,688	212	14,101	10,134	3,968
La Paz	393	281	112	175	141	35	218	141	77
Cabañas	28,452	24,427	4,025	14,605	14,442	164	13,846	9,985	3,861
San Vicente	157	114	43	120	106	14	37	8	29
Región IV	44,386	33,544	10,843	24,964	24,726	238	19,423	8,818	10,605
Usulután	1,703	1,310	393	782	782	0	921	528	393
San Miguel	1,042	873	169	487	482	5	555	391	164
Morazán	1,775	1,499	276	803	803	0	972	696	276
La Unión	39,866	29,862	10,004	22,892	22,659	233	16,975	7,203	9,771
<b>Total</b>	<b>109,290</b>	<b>88,401</b>	<b>20,888</b>	<b>55,025</b>	<b>54,279</b>	<b>746</b>	<b>54,265</b>	<b>34,123</b>	<b>20,142</b>

Fuente: Encuesta Nacional Agropecuaria de Propósitos Múltiples (ENAPM 2016-2017), DGEA-MAG

Cuadro 21:

## EL SALVADOR

## COMPARATIVA DE PRODUCCIÓN AVÍCOLA 2016

RUBRO	UNIDADES DE MEDIDA	PRODUCCION 2015	PRODUCCION 2016
PRODUCCIÓN COMERCIAL DE HUEVOS	HUEVOS C/U	1,307,000,000	1,342,000,000
PRODUCCIÓN COMERCIAL DE CARNE POLLO	LBS.	280,000,000	299,900,000
PRODUCCIÓN DE CARNE DE GALLINA*	LBS.	14,059,500	n.d
PRODUCCIÓN FAMILIAR DE HUEVOS	HUEVOS C/U	n.d	n.d
PRODUCCIÓN FAMILIAR DE CARNE POLLO	LBS.	n.d	n.d
PRODUCCIÓN FAMILIAR DE CARNE (OTROS)	LBS.	n.d	n.d

FUENTE: Anuarios de Estadísticas Agropecuarias, DGEA - MAG; Encuesta Nacional Agropecuaria de Propósitos Múltiples (ENAPM 2016-2017), DGEA-MAG y Asociación de Avicultores de El Salvador-AVES

NOTA: \*La producción de carne de gallina para el año 2014 se ajustó con base a datos históricos proporcionados por AVES, y para el año 2015 se mantiene el mismo dato ya que no contamos con información disponible.

Nota II: Para la producción familiar de huevos, carne de pollo y otros, no se dispone de información para el año 2015 y 2016

Cuadro 23:

## EL SALVADOR

EXISTENCIA DE GANADO BOVINO A NIVEL FAMILIAR,  
SEGÚN REGIÓN Y DEPARTAMENTO -  
2016

(CABEZAS)

DEPARTAMENTO	TOTAL	MACHOS	HEMBRAS
Región I	17,720	6,495	11,225
Ahuachapán	7,776	4,016	3,761
Santa Ana	6,691	1,361	5,330
Sonsonate	3,253	1,119	2,134
Región II	20,720	10,613	10,107
Chalatenango	4,272	1,188	3,084
La Libertad	5,347	1,498	3,849
San Salvador	4,638	4,638	0
Cuscatlán	6,464	3,289	3,175
Región III	31,390	14,912	16,478
La Paz	11,687	4,017	7,670
Cabañas	10,506	6,609	3,897
San Vicente	9,197	4,286	4,911
Región IV	116,622	40,515	76,107
Usulután	38,581	10,950	27,632
San Miguel	35,847	17,260	18,587
Morazán	20,901	2,949	17,952
La Unión	21,293	9,357	11,936
<b>Total</b>	<b>186,452</b>	<b>72,535</b>	<b>113,917</b>

Fuente: Encuesta Nacional Agropecuaria de Propósitos Múltiples (ENAPM 2016-2017), DGEA-MAG

Cuadro 22:

## EL SALVADOR

EXISTENCIA DE GANADO PORCINO A NIVEL  
FAMILIAR, SEGÚN REGIÓN Y DEPARTAMENTO -  
2016

(CABEZAS)

DEPARTAMENTO	TOTAL	MACHOS	HEMBRAS
Región I	22,319	11,260	11,059
Ahuachapán	14,480	7,132	7,347
Santa Ana	2,317	987	1,330
Sonsonate	5,523	3,141	2,382
Región II	11,781	6,860	4,922
Chalatenango	844	721	122
La Libertad	7,100	4,974	2,126
San Salvador	2,195	116	2,079
Cuscatlán	1,642	1,048	594
Región III	17,594	10,038	7,557
La Paz	8,454	4,138	4,316
Cabañas	5,380	3,495	1,886
San Vicente	3,760	2,405	1,355
Región IV	67,857	36,411	31,446
Usulután	18,923	9,407	9,516
San Miguel	11,183	6,185	4,998
Morazán	11,545	4,725	6,821
La Unión	26,206	16,094	10,111
<b>Total</b>	<b>119,551</b>	<b>64,568</b>	<b>54,983</b>

Fuente: Encuesta Nacional Agropecuaria de Propósitos Múltiples (ENAPM 2016-2017), DGEA-MAG

## CAPÍTULO 2:

- INFORMACIÓN DE PRECIOS DE PRODUCTOS AGROPECUARIOS.
- SACRIFICIO Y AFLUENCIA EN RASTROS.
- ELABORACIÓN DE CONCENTRADOS.



## 2.1 INFORMACIÓN DE PRECIOS DE PRODUCTOS AGROPECUARIOS.

Cuadro 24:

### EL SALVADOR

#### GRANOS BÁSICOS

PRECIOS PROMEDIO A NIVEL MAYORISTA, PLAZA CALLE GERARDO BARRIOS, SAN SALVADOR, SEGÚN MES  
2016

(DÓLARES/QUINTAL)

MESES	ARROZ ORO PRIMERA CLASE NACIONAL	FRIJOL ROJO DE SEDA NACIONAL	FRIJOL TINTO O CORRIENTE NACIONAL	MAÍZ BLANCO	SORGO
Enero	37.0	61.3	53.7	18.8	18.5
Febrero	36.8	60.6	52.5	19.1	18.8
Marzo	37.1	64.3	55.5	19.9	19.0
Abril	37.2	62.2	53.9	19.8	18.9
Mayo	37.3	59.9	53.0	19.3	18.9
Junio	37.2	59.7	52.8	19.0	19.0
Julio	37.0	59.2	50.9	18.7	20.9
Agosto	36.6	62.7	53.8	18.5	21.5
Septiembre	36.6	58.3	52.0	17.9	20.4
Octubre	36.5	55.6	50.9	16.5	18.8
Noviembre	36.2	61.1	52.2	15.2	18.1
Diciembre	35.6	55.9	49.0	14.1	18.0
<b>Promedio</b>	<b>36.8</b>	<b>60.2</b>	<b>52.5</b>	<b>18.2</b>	<b>19.3</b>

Fuente: Investigación de precios en mercados nacionales. Base de datos SIMAGRO, DGEA-MAG 2017.

Gráfico 1: El Salvador. Precios promedio de granos básicos a nivel mayorista en plaza de San Salvador. Dólares/quintal.

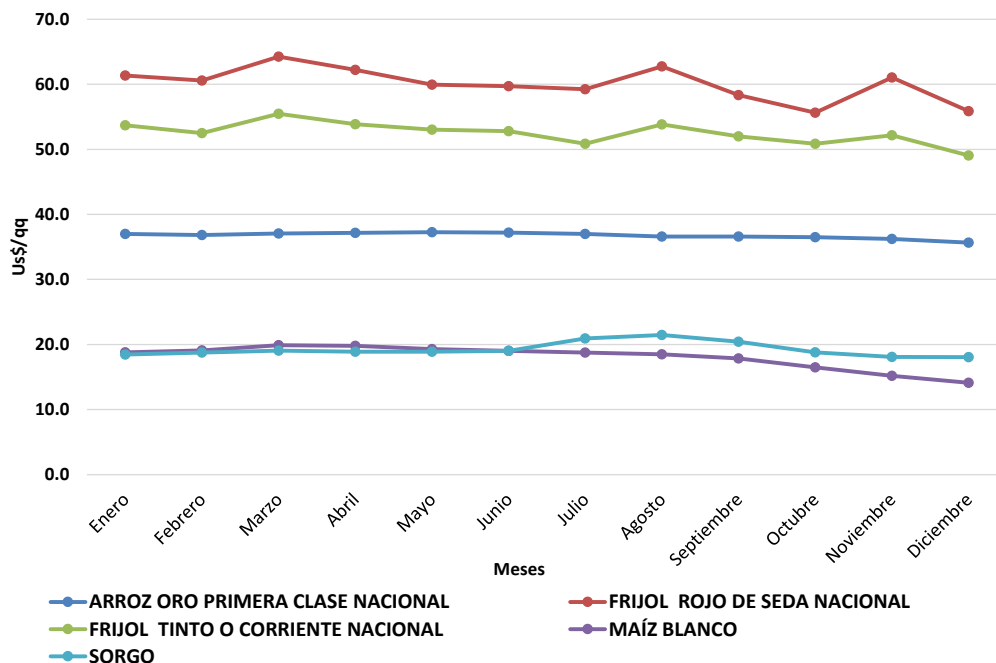

Fuente: Investigación de precios en mercados nacionales. Base de datos SIMAGRO, DGEA-MAG 2017.

Cuadro 25:

## EL SALVADOR

## GRANOS BÁSICOS

PRECIOS PROMEDIO A NIVEL CONSUMIDOR, PLAZA CALLE GERADO BARRIOS, SAN SALVADOR, SEGÚN MES  
2016

(DÓLARES/LIBRA)

MESES	ARROZ ORO PRIMERA CLASE NACIONAL	FRIJOL ROJO DE SEDA NACIONAL	FRIJOL TINTO O CORRIENTE NACIONAL	MAÍZ BLANCO	SORGO
Enero	0.45	0.72	0.64	0.23	0.25
Febrero	0.45	0.73	0.64	0.23	0.25
Marzo	0.45	0.74	0.65	0.23	0.25
Abril	0.45	0.73	0.63	0.22	0.25
Mayo	0.45	0.73	0.64	0.22	0.25
Junio	0.45	0.73	0.64	0.22	0.25
Julio	0.45	0.74	0.64	0.22	0.25
Agosto	0.45	0.74	0.64	0.22	0.25
Septiembre	0.45	0.70	0.63	0.22	0.25
Octubre	0.45	0.66	0.61	0.21	0.25
Noviembre	0.45	0.69	0.61	0.20	0.25
Diciembre	0.45	0.67	0.60	0.20	0.25
<b>Promedio</b>	<b>0.45</b>	<b>0.72</b>	<b>0.63</b>	<b>0.22</b>	<b>0.25</b>

Fuente: Investigación de precios en mercados nacionales. Base de datos SIMAGRO,DGEA-MAG 2017.

Gráfico 2: El Salvador. Precios promedio de granos básicos a nivel consumidor en plaza de San Salvador. Dólares/libra.

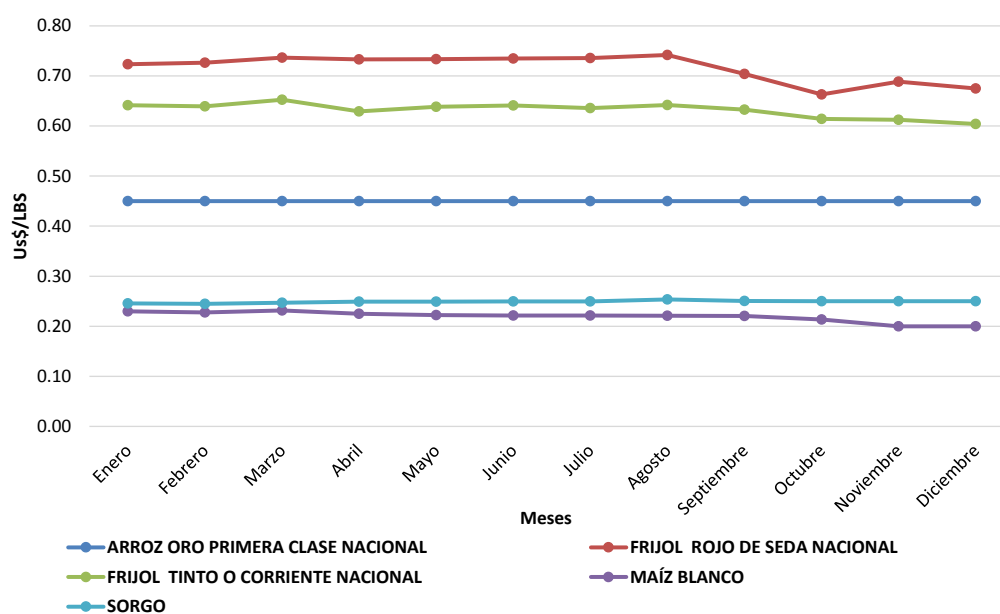

Fuente: Investigación de precios en mercados nacionales. Base de datos SIMAGRO,DGEA-MAG 2017.

## Cuadro 26:

**EL SALVADOR**  
**HORTALIZAS**  
**PRECIOS PROMEDIO MENSUALES A NIVEL MAYORISTA, MERCADO LA TIENDONA, SAN SALVADOR**  
**2016**  
**(DÓLARES/JUNIDAD DE MEDIDA)**

PRODUCTO	UNIDAD DE MEDIDA	ENERO	FEBRERO	MARZO	ABRIL	MAYO	JUNIO	JULIO	AGOSTO	SEPTIEMBRE	OCTUBRE	NOVIEMBRE	DICIEMBRE
Ajo chino	Caja 45-55 unidades	12.5	12.7	13.8	13.6	13.6	16.1	17.4	16.7	15.2	15.5	17.0	18.8
Ajo criollo mediano	Manojo 60 cabezas	11.3	10.8	11.0	11.0	11.3	11.7	11.0	11.0	11.0	11.0	11.1	12.0
Apio mediano	Red 25 manojos	41.3	31.8	29.1	26.1	27.3	27.5	29.5	27.9	26.3	31.7	38.2	34.2
Apio grande	Caja 18-22 tallos	14.6	12.8	12.8	12.7	12.7	12.7	12.8	12.6	12.1	12.5	12.9	12.2
Avote	Ciento 50-60 lb	25.9	27.8	23.9	19.9	20.8	34.3	34.3	26.1	26.5	19.7	18.1	18.8
Brocoli grande	Caja 10-12 unidades	4.7	4.8	4.7	4.9	4.9	5.0	4.9	4.8	4.6	4.3	4.8	4.8
Cebolla blanca con tallo grande	Manojo 50 unidades	6.8	6.9	6.4	7.1	6.4	6.0	5.5	6.0	5.7	4.9	4.3	5.4
Cebolla blanca con tallo mediana	Manojo 50 unidades	4.7	4.9	4.4	4.4	4.4	4.0	3.6	3.7	3.7	2.9	2.3	3.3
Cebolla blanca sin tallo grande	Saco 150 unidades	26.6	28.9	22.6	16.5	18.2	17.9	19.6	15.8	16.9	17.4	15.3	19.2
Cebolla blanca sin tallo mediana	Saco 240-250 unidades	25.4	27.8	21.0	14.8	16.9	15.6	19.4	14.5	15.3	15.4	13.2	17.1
Cebolla morada sin tallo	Saco 215-225 unidades	23.4	31.4	29.6	19.1	15.6	17.7	19.5	20.0	22.3	21.5	22.4	22.4
Chile verde mediano	Saco 170-190 unidades	15.6	14.5	12.6	13.8	15.1	15.1	13.5	10.9	10.4	10.1	9.8	8.8
Chile jalapeño	Saco 35-40 libras	31.3	32.0	27.1	21.3	17.7	18.5	16.9	18.0	20.1	18.4	14.3	10.7
Chile verde grande	Saco 140-150 unidades	17.6	16.5	15.0	16.0	17.2	17.2	15.5	12.9	12.4	12.1	11.8	10.8
Coliflor grande	Red 12 unidades	8.0	8.3	8.1	8.3	9.7	8.5	8.0	7.2	8.4	7.6	7.8	7.2
Ejote importado	Saco 15-20 libras	6.8	8.8	8.3	7.8	7.9	7.7	6.6	5.2	5.3	5.8	6.3	6.0
Ejote nacional	Bolsa 35-40 libras	14.7	16.0	15.7	12.3	n.d.	n.d.	7.0	n.d.	n.d.	n.d.	n.d.	n.d.
Ejote blanco grande	Ciento 100 unidades	18.7	19.7	16.9	13.6	14.3	13.9	13.0	11.4	11.5	16.3	15.4	16.3
Ejote blanco mediano	Red 300-350 unidades	46.4	47.5	42.9	34.6	36.9	36.6	33.0	27.9	26.8	40.1	40.0	42.2
Guisquil verde grande	Bolsa 50 unidades	6.6	6.8	6.3	11.4	16.0	17.1	11.0	9.9	9.5	9.1	6.3	7.0
Guisquil verde mediano	Bolsa 50 unidades	5.5	5.6	5.2	9.5	13.6	15.3	11.8	8.0	7.8	7.2	5.2	5.5
Guisquil verde oscuro grande	Saco 90-100 unidades	13.3	15.9	14.6	27.8	30.6	27.6	22.2	13.9	14.2	16.4	15.9	16.7
Lechuga de cabeza grande	Caja 18-20 unidades	8.2	7.2	6.3	6.2	7.8	8.1	7.1	6.9	6.6	6.6	6.9	6.6
Loroco	Jaba 30-40 libras	129.1	147.0	116.2	59.2	53.8	60.8	43.3	30.0	30.0	30.1	49.7	91.1
Melón grande	Ciento 100 unidades	77.6	79.5	76.4	65.0	75.5	79.4	80.0	74.3	70.7	83.3	79.0	74.1
Melón mediano	Ciento 100 unidades	48.6	50.9	46.7	41.5	54.7	45.5	59.4	51.1	50.7	63.8	59.0	54.1
Papa lengüa grande	Quintal	20.4	24.4	26.0	28.1	30.4	32.9	n.d.	18.9	19.7	17.3	20.2	20.6
Papa soloma grande	Quintal	36.2	34.0	34.4	36.2	37.2	34.9	31.6	24.3	26.5	26.7	27.3	27.4
Papa soloma mediana	Quintal	33.5	31.9	32.3	34.0	35.2	32.8	29.5	22.2	24.5	24.7	25.3	25.4
Pipian grande	Ciento 100 unidades	14.5	14.0	12.9	15.0	15.6	15.1	10.6	13.5	16.4	12.7	13.9	16.2
Pipian mediano	Ciento 100 unidades	12.2	12.0	10.9	13.0	13.6	13.1	8.5	11.4	14.4	10.6	11.9	14.2
Rábano	Bolsa 25-30 libras	4.9	5.0	5.0	5.2	5.1	5.0	5.0	5.0	5.1	5.1	5.1	5.2
Remolacha grande	Saco 90-100 lb	25.6	18.8	14.3	15.1	13.7	12.0	15.6	19.8	16.9	16.7	16.2	17.3
Repollo grande	Ciento 800-1000 libras	113.9	100.2	90.4	67.3	62.1	90.9	105.9	77.2	68.9	65.2	68.3	55.1
Repollo mediano	Red 10-12 unidades	11.0	9.9	9.4	7.2	7.1	8.6	9.1	7.2	6.4	6.6	6.1	5.7
Repollo pequeño	Ciento 600-700 libras	63.1	60.0	52.9	39.3	33.5	51.4	59.1	48.9	37.3	38.5	38.3	27.9
Repollo mediano	Red 14-15 unidades	9.8	9.5	8.8	6.6	6.6	6.4	8.2	6.4	5.4	5.6	5.1	4.7
Sandia grande	Ciento 100 unidades	144.3	128.8	125.3	127.4	120.5	142.4	119.8	127.4	190.4	164.0	200.0	170.0
Sandia redonda mediana	Ciento 100 unidades	85.5	76.5	75.3	76.1	81.6	91.4	71.4	71.8	108.2	94.8	102.4	95.6
Tomate de pasta mediano	Caja 325-350 unidades	26.4	20.1	10.9	7.1	7.7	9.7	14.7	14.2	11.0	17.7	12.8	5.6
Tomate de ensalada grande	Caja 70-80 unidades	32.1	26.0	18.2	13.5	14.4	16.7	20.5	19.6	17.8	21.9	17.7	12.1
Tomate de pasta grande	Caja 275-300 unidades	28.8	22.3	12.8	9.3	9.7	11.7	16.7	16.1	13.0	19.8	14.9	7.4
Yuca blanca	Saco 133-135 libras	17.7	17.7	18.0	24.7	22.1	20.2	20.7	20.6	20.6	21.7	21.1	18.4
Zanahoria grande	Quintal	27.8	22.9	22.9	17.1	14.0	12.1	11.6	11.9	16.8	15.5	15.6	15.8
Zanahoria mediana	Bolsa 33-36 libras	9.7	8.2	8.1	6.4	5.1	4.7	5.0	5.3	6.7	5.8	5.9	6.1

Fuente: Investigación de precios en mercados nacionales. Base de datos SIMAGRO.DGEA-MAG 2017.  
"n.d." No disponible, no se reportaron precios durante este periodo o no se presenta por estacionalidad

## Cuadro 27:

## EL SALVADOR

## FRUTAS

## PRECIOS PROMEDIO MENSUALES A NIVEL MAYORISTA, MERCADO LA TIENDONA, SAN SALVADOR

2016

(DÓLARES/UNIDAD DE MEDIDA)

PRODUCTO	UNIDAD DE MEDIDA	ENERO	FEBRERO	MARZO	ABRIL	MAYO	JUNIO	JULIO	AGOSTO	SEPTIEMBRE	OCTUBRE	NOVIEMBRE	DICIEMBRE
Aguacate criollo grande	Ciento 100 unidades	19.5	17.6	n.d.	21.6	21.2	17.0	21.2	21.8	23.6	24.0	27.8	27.5
Aguacate criollo mediano	Ciento 100 unidades	18.0	18.5	18.0	17.9	16.6	13.3	14.8	14.8	16.3	16.4	17.0	n.d.
Aguacate hass grande	Caja 10 kg 50-60 unidades	20.1	21.1	20.1	20.4	21.1	24.4	26.3	21.9	24.1	23.2	22.3	21.3
Aguacate hass mediano	Caja 10 kg 60-70 unidades	18.3	19.2	18.3	18.4	19.0	21.8	23.4	19.8	22.2	20.9	20.2	19.1
Banano maduro grande	Caja 40 libras 90-100 unidades	8.1	8.1	8.1	8.1	8.1	8.2	8.4	8.4	8.1	8.1	8.1	8.1
Banano maduro mediano	Ciento 100 unidades	5.5	5.4	5.8	5.7	5.8	5.9	6.1	6.6	5.9	5.6	5.7	5.8
Coco grande	Ciento 100 unidades	47.4	50.0	52.8	54.3	50.0	50.0	50.0	48.2	47.9	47.8	45.0	45.0
Fresa	Jaba 35-38 libras	27.4	22.5	19.1	15.3	18.7	16.5	15.3	16.7	19.9	21.8	21.1	21.2
Guayaba grande	Bolsa 25 – 30 libras	11.9	11.9	13.1	11.6	10.3	9.3	10.2	10.3	12.7	13.6	13.3	12.5
Guineo de seda	Ciento 100 unidades	6.9	6.9	7.0	7.0	7.1	7.0	7.0	7.0	7.0	7.0	7.0	6.9
Jocote de verano	Jaba 1000 unidades	n.d.	27.4	18.3	6.7	7.0	n.d.	n.d.	n.d.	n.d.	n.d.	n.d.	n.d.
Limon criollo	Ciento 100 unidades	3.0	n.d.	n.d.	4.2	3.8	3.7	3.2	2.0	2.0	2.0	1.9	2.0
Limon pérsico grande	Ciento 100 unidades	6.1	7.2	10.9	14.8	11.8	6.3	5.1	4.0	3.6	3.2	3.2	4.4
Limon pérsico mediano	Ciento 100 unidades	3.9	5.5	9.5	12.6	9.0	4.5	3.4	2.3	2.1	2.0	2.0	2.9
Mandarina grande	Ciento 100 unidades	7.7	6.6	6.9	12.3	n.d.	n.d.	3.0	n.d.	6.0	6.9	5.6	5.8
Mandarina mediana	Ciento 100 unidades	5.4	4.5	4.8	6.0	n.d.	n.d.	4.6	n.d.	5.2	4.6	3.2	3.3
Mango verde criollo grande	Ciento 40-50 libras	10.6	5.6	3.9	3.6	3.7	4.4	10.7	19.4	19.5	19.4	20.0	16.8
Mango verde criollo mediano	Ciento 25-30 libras	7.8	3.7	2.0	1.8	1.9	2.5	9.1	15.7	15.9	15.6	16.0	13.1
Maracuyá redonda grande	Ciento 100 unidades	16.3	16.8	17.8	16.8	15.9	17.0	16.1	16.5	14.8	15.4	15.3	15.7
Naranja piña mediana	Ciento 100 unidades	5.5	5.4	5.4	5.6	5.2	5.7	6.2	6.1	6.7	6.7	5.3	5.8
Naranja valencia grande	Ciento 100 unidades	8.0	8.0	7.7	8.3	9.2	9.0	9.4	9.1	9.7	12.0	10.1	9.3
Naranja valencia mediana	Ciento 100 unidades	7.1	7.0	7.0	7.4	7.0	7.5	7.4	7.2	7.6	9.9	8.2	7.5
Naranja victoria mediana	Ciento 100 unidades	7.0	5.9	7.0	6.1	6.2	6.7	6.8	6.1	6.1	6.8	6.3	6.0
Papaya red lady grande	Jaba 12 unidades	16.8	16.0	16.4	17.1	17.2	17.8	18.0	18.0	18.0	18.0	18.0	18.0
Papaya tainung grande	Jaba 10-12 unidades	10.3	9.7	11.6	12.9	12.4	12.9	11.0	10.3	13.7	14.3	15.3	11.0
Papaya tainung mediana	Jaba 13-15 unidades	8.7	8.0	9.4	10.8	10.2	10.0	8.6	7.8	11.1	11.1	12.4	8.3
Piña golden grande	Ciento 100 unidades	146.8	145.3	146.9	148.9	149.9	150.0	150.0	150.2	150.0	160.3	191.2	190.0
Piña golden mediana	Ciento 100 unidades	99.5	99.5	100.0	100.0	100.0	100.0	100.0	100.0	100.0	101.6	110.5	100.0
Piña hawaiana	Ciento 100 unidades	86.4	88.1	87.9	85.9	81.4	81.7	96.0	100.7	100.9	100.3	100.8	100.3
Plátano maduro grande	Ciento 100 unidades	16.6	17.2	16.8	16.5	16.3	15.8	16.1	16.0	15.3	14.8	15.3	15.6
Plátano maduro mediano	Ciento 100 unidades	13.2	13.4	12.9	12.4	12.7	11.9	12.0	12.0	11.5	10.9	11.5	11.4
Tamarindo sin cáscara	Quintal	95.5	85.6	73.3	71.1	76.5	86.2	82.5	85.5	93.6	88.8	88.3	88.3
Zapote	Red 45-50 unidades	24.9	24.9	24.9	23.6	24.0	24.9	24.5	24.9	23.4	23.0	23.6	22.8

Fuente: Investigación de precios en mercados nacionales. Base de datos SIMAGRO, DGEA-MAG 2017.

"n.d." No disponible, no se reportaron precios durante este período o no se presenta por estacionalidad

Cuadro 28:

**EL SALVADOR**  
**PRODUCTOS AGROINDUSTRIALES**  
**PRECIOS PROMEDIO MENSUALES A NIVEL MAYORISTA, MERCADOS NACIONALES**  
**2016**  
(DÓLARES/UNIDAD DE MEDIDA)

PRODUCTO	UNIDAD DE MEDIDA	ENERO	FEBRERO	MARZO	ABRIL	MAYO	JUNIO	JULIO	AGOSTO	SEPTIEMBRE	OCTUBRE	NOVIEMBRE	DICIEMBRE
Ajonjolí	Quintal	51.5	51.8	51.1	48.0	49.5	48.2	48.9	48.9	53.0	52.9	53.0	52.0
Azúcar <sup>1</sup>	Quintal/Saco de 50 kg	42.8	42.8	42.0	n.d.	46.8	46.1	46.2	46.2	46.2	46.2	46.2	46.2
Cacahuete	Quintal	73.8	68.7	64.0	67.1	65.1	68.4	75.7	77.3	77.1	74.1	74.6	73.5
Cacao	Quintal	158.7	161.9	158.7	157.6	157.4	161.7	158.8	161.5	177.0	178.9	174.4	165.2
Harina de maiz	Bolsa 50 lb	20.4	20.7	20.5	20.2	20.8	21.0	21.0	21.1	20.3	21.1	20.5	21.1
Harina de trigo fuerte	Bolsa 50 lb	18.2	18.2	17.6	17.7	17.7	17.2	16.4	15.9	15.6	15.4	15.2	15.1
Harina de trigo suave	Bolsa 50 lb	16.5	16.4	16.4	16.4	16.4	15.7	15.1	14.8	14.7	14.5	14.3	14.1
Miel de abeja	Botella	3.8	4.3	4.2	4.4	4.4	4.7	4.6	4.8	5.0	4.9	5.0	4.7
Panela de primera clase	Carga 96 unidades	48.9	47.9	44.1	46.2	45.5	44.4	47.7	44.8	43.1	38.5	n.d.	51.0
Panela de primera clase	Carga 96 unidades	45.0	42.9	38.5	38.4	39.0	36.8	39.9	37.9	36.5	33.9	35.0	34.0
Sal	Quintal	7.4	7.3	7.2	7.3	7.2	8.1	8.4	8.3	8.3	8.2	8.2	8.3
Trigo	Quintal	80.0	76.0	71.4	69.5	73.6	74.4	70.0	70.8	70.0	72.7	72.3	70.0
Soya	Quintal	40.0	38.5	40.6	38.9	39.4	38.2	38.5	43.8	40.7	38.5	39.2	38.5

Fuente: Investigación de precios en mercados nacionales. Base de datos SIMAGRO, DGEA-MAG 2017.

1- De enero a marzo, el precio corresponde a quintal de azúcar, de mayo a diciembre, el precio representa saco de 50kg, por cambio de unidad de venta.

"n.d." No disponible, no se reportaron precios durante este período o no se presenta por metodología debido a cambio de unidad de venta.



Cuadro 29:

**EL SALVADOR**  
**PRODUCTOS PECUARIOS**  
**PRECIOS PROMEDIO MENSUALES A NIVEL CONSUMIDOR, MERCADOS NACIONALES**  
**2016**  
**(DÓLARES/LIBRA)**

PRODUCTO	UNIDAD DE MEDIDA	ENERO	FEBRERO	MARZO	ABRIL	MAYO	JUNIO	JULIO	AGOSTO	SEPTIEMBRE	OCTUBRE	NOVIEMBRE	DICIEMBRE
<b>CARNE DE BOVINO</b>													
Lomo de aguja	Libra	4.3	4.3	4.5	4.3	4.4	4.5	4.5	4.6	4.4	4.4	4.3	4.3
Lomo rollizo	Libra	4.2	4.3	4.3	4.3	4.3	4.4	4.3	4.3	4.3	4.3	4.3	4.3
Posta angelina	Libra	4.2	4.2	4.2	4.2	4.2	4.3	4.2	4.2	4.2	4.2	4.1	4.2
Posta negra	Libra	3.6	3.5	3.5	3.5	3.5	3.5	3.5	3.4	3.4	3.4	3.3	3.4
Puyazo	Libra	3.8	3.7	3.7	3.7	3.8	3.8	3.7	3.7	3.7	3.7	3.6	3.7
Solomo	Libra	3.8	3.8	3.8	3.8	3.8	3.9	3.8	3.8	3.8	3.9	3.8	3.8
Salón	Libra	3.6	3.6	3.6	3.6	3.6	3.7	3.6	3.6	3.6	3.7	3.6	3.6
Posta de pecho	Libra	3.6	3.6	3.7	3.6	3.7	3.7	3.6	3.6	3.6	3.7	3.6	3.7
<b>CARNE DE PORCINO</b>													
Lomo	Libra	5.0	4.8	4.7	4.6	4.6	4.5	4.6	4.7	4.8	4.5	4.4	4.3
Posta	Libra	3.0	3.0	3.0	3.0	3.0	3.0	3.0	3.0	3.0	3.0	3.0	3.0
Costilla	Libra	2.9	2.9	2.9	2.9	2.9	2.9	2.9	2.9	2.9	2.9	2.9	2.9
Chicharrón	Libra	2.8	2.8	2.8	2.8	2.8	2.8	2.8	2.8	2.8	2.8	2.8	2.8
<b>CARNE DE POLLO</b>													
Carne de pollo	Libra	1.3	1.3	1.3	1.3	1.3	1.3	1.3	1.3	1.3	1.3	1.3	1.3
Muslo de pollo	Libra	1.2	1.2	1.2	1.2	1.2	1.2	1.1	1.2	1.1	1.1	1.1	1.2
Pechuga de pollo	Libra	1.5	1.5	1.4	1.4	1.4	1.4	1.4	1.4	1.4	1.4	1.4	1.4
<b>HUEVO</b>													
Huevo grande	Caja 12 cartones	36.9	37.3	38.2	37.5	34.6	30.9	30.9	29.3	28.0	28.2	27.9	29.1
Huevo mediano	Caja 12 cartones	34.4	35.2	36.3	35.1	31.3	26.7	27.4	25.9	25.3	25.2	25.0	26.6
Huevo grande	Cartón de 30 unidades	3.4	3.3	3.4	3.4	3.1	2.9	2.9	2.9	2.7	2.7	2.7	2.7
Huevo mediano	Cartón de 30 unidades	3.1	3.1	3.2	3.1	2.8	2.6	2.6	2.5	2.4	2.5	2.4	2.4
<b>LÁCTEOS</b>													
Queso duro viejo	Libra	4.3	4.4	4.3	4.3	4.3	4.3	4.2	4.3	4.2	4.2	4.3	4.2
Queso duro blando	Libra	2.8	2.9	2.8	2.9	2.9	2.9	2.8	2.8	2.7	2.9	2.9	2.9
Queso fresco	Libra	1.6	1.6	1.6	1.6	1.6	1.6	1.6	1.6	1.6	1.6	1.6	1.6
Quesillo	Libra	2.0	2.0	2.0	2.1	2.1	2.1	2.1	2.1	2.1	2.1	2.1	2.1
Crema	Botella	2.7	2.8	2.8	2.8	2.9	2.9	2.9	3.0	2.9	2.9	3.0	3.0

**Fuente:** Investigación de precios en mercados nacionales. Base de datos SIMAGRO, DGEA-MAG 2017.

## Cuadro 30:

## EL SALVADOR

PRODUCTOS PESQUEROS  
 PRECIOS PROMEDIO MENSUALES A NIVEL CONSUMIDOR, MERCADOS NACIONALES  
 2016  
 (DÓLARES/LIBRA)

PRODUCTO	UNIDAD DE MEDIDA	ENERO	FEBRERO	MARZO	ABRIL	MAYO	JUNIO	JULIO	AGOSTO	SEPTIEMBRE	OCTUBRE	NOVIEMBRE	DICIEMBRE
Bagre, pescado entero, fresco	Libra	1.4	1.5	1.6	1.4	1.2	1.2	1.1	1.0	1.1	1.3	1.3	1.4
Boca colorada, pescado entero mediano	Libra	2.9	3.2	2.8	3.1	2.9	2.9	3.2	3.5	2.9	3.0	3.1	3.1
Camarón mediano	Libra	5.4	5.1	5.3	5.0	5.1	6.0	6.0	5.9	5.3	5.5	4.8	5.1
Camarón agua dulce	Libra	3.7	3.8	4.1	3.9	3.6	3.5	3.5	3.5	3.3	3.3	3.1	3.4
Camarón grande	Libra	7.9	7.2	7.3	7.4	7.5	8.1	8.2	8.6	8.0	8.2	7.7	7.5
Camaroncillo seco salado	Libra	4.4	5.1	5.6	5.4	4.7	4.6	4.9	4.5	4.4	4.3	4.5	4.3
Cola de camarón	Libra	3.2	3.6	3.0	2.8	2.0	1.9	1.8	1.9	2.0	2.0	2.3	3.0
Corvina, fresco, entero	Libra	1.9	2.0	2.0	2.0	1.9	1.9	2.2	2.0	2.0	2.1	1.8	1.9
Lonja o filete de boca colorada o pargo	Libra	4.0	4.0	4.1	3.8	3.6	3.6	3.6	3.6	3.7	3.7	3.7	4.1
Lonja o filete de tiburón	Libra	3.4	3.5	3.3	3.3	3.1	3.1	3.1	3.1	3.4	3.7	3.3	3.4
Macarela, fresco, entero	Libra	1.6	1.8	1.7	1.6	1.5	1.5	1.5	1.5	1.5	1.6	1.5	1.6
Macarela, seco, entero	Libra	3.8	5.0	5.7	4.6	4.2	4.3	4.5	3.8	3.9	3.9	3.9	3.9
Robalo, fresco, entero	Libra	2.0	2.2	2.1	2.0	1.9	2.0	2.0	2.0	2.0	2.0	2.2	2.3
Tilapia, fresca, entera, grande	Libra	1.1	1.2	1.3	1.2	1.1	1.2	1.3	1.3	1.2	1.3	1.3	1.3

Fuente: Investigación de precios en mercados nacionales. Base de datos SIMAGRO, DGEA-MAG 2017.

## 2.2 SACRIFICIO Y AFLUENCIA EN RASTROS.

Cuadro 31:

## EL SALVADOR

**AFLUENCIA MENSUAL DE GANADO BOVINO POR ESTRUCTURA  
TIANGUE DE SOYAPANGO  
2016  
(CABEZAS)**

MESES	VACAS HORRAS	NOVILLAS	BUEYES	TOROS	TORETES	NOVILLOS	TOTAL
Enero	629	41	79	51	42	17	859
Febrero	602	33	97	74	45	13	864
Marzo	799	51	117	74	48	6	1,095
Abril	537	16	112	40	21	5	731
Mayo	674	24	103	46	20	3	870
Junio	528	25	105	41	12	14	725
Julio	758	37	110	33	15	9	962
Agosto	749	32	109	50	15	7	962
Septiembre	753	47	141	85	25	13	1,064
Octubre	672	67	101	98	21	4	963
Noviembre	724	37	721	95	29	3	1,609
Diciembre	876	52	128	68	24	15	1,163
<b>Total</b>	<b>8,301</b>	<b>462</b>	<b>1,923</b>	<b>755</b>	<b>317</b>	<b>109</b>	<b>11,867</b>

Fuente: Investigación de precios de ganado bovino en pie. Tiangue soyapango 2017.

**Gráfico 3: El Salvador. Afluencia mensual de ganado bovino. Tiangue de Soyapango (Cabezas) 2016**

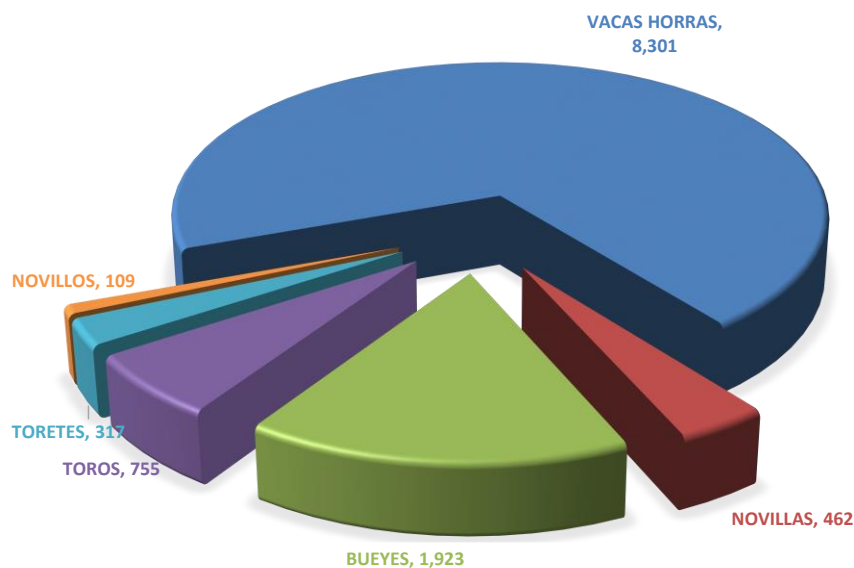

Fuente: Investigación de precios de ganado bovino en pie. Tiangue soyapango 2017.

Cuadro 32:

## EL SALVADOR

## PRECIO PROMEDIO MENSUAL DE GANADO BOVINO POR CLASE

## TIANGUE DE SOYAPANGO

2016

DÓLARES / LIBRA

MESES	VACAS HORRAS	NOVILLAS	BUEYES	TOROS	TORETES	NOVILLOS
Enero	0.97	1.00	1.04	1.04	1.03	1.04
Febrero	0.98	1.00	1.04	1.03	1.00	1.04
Marzo	0.98	1.01	1.05	1.04	1.02	1.05
Abril	0.99	1.03	1.06	1.02	1.00	1.06
Mayo	1.00	1.02	1.05	1.03	1.00	1.03
Junio	1.00	1.01	1.05	1.03	1.00	1.05
Julio	0.98	1.00	1.07	1.02	1.00	1.07
Agosto	0.98	1.00	1.06	1.01	1.00	1.06
Septiembre	0.99	1.00	1.06	1.02	1.00	1.05
Octubre	0.99	1.02	1.06	1.02	1.01	1.05
Noviembre	0.97	1.01	1.07	1.01	1.00	1.07
Diciembre	0.98	1.00	1.07	1.02	1.00	1.05
<b>Promedio</b>	<b>0.98</b>	<b>1.01</b>	<b>1.06</b>	<b>1.02</b>	<b>1.01</b>	<b>1.05</b>

Fuente: Investigación de precios de ganado bovino en pie. Tiangue soyapango 2017.

Cuadro 33:

## EL SALVADOR

## SACRIFICIO MENSUAL DE GANADO BOVINO POR CLASE SEGÚN MES

## RASTROS A NIVEL NACIONAL

2016

(CABEZAS)

MES	VACAS	NOVILLAS	BUEYES	TOROS	TORETES	NOVILLOS	TERNEROS	TERNERAS	TOTAL
Enero	8,258	302	424	867	125	108	8	2	10,094
Febrero	7,668	333	453	832	109	106	7	6	9,514
Marzo	7,457	350	406	768	101	66	10	12	9,170
Abril	7,881	284	471	869	165	105	14	9	9,798
Mayo	7,432	329	444	949	171	109	21	6	9,461
Junio	7,003	302	465	888	153	103	7	3	8,924
Julio	7,218	333	456	1,060	153	115	14	6	9,355
Agosto	7,037	305	425	1,001	170	88	7	7	9,040
Septiembre	7,202	325	468	1,014	174	111	15	7	9,316
Octubre	7,204	351	400	950	178	80	11	20	9,194
Noviembre	7,035	295	1,004	930	178	90	17	18	9,567
Diciembre	7,279	394	427	1,112	193	118	21	27	9,571
<b>Total</b>	<b>88,674</b>	<b>3,903</b>	<b>5,843</b>	<b>11,240</b>	<b>1,870</b>	<b>1,199</b>	<b>152</b>	<b>123</b>	<b>113,004</b>

Cuadro 34:

**EL SALVADOR**  
**SACRIFICIO ANUAL DE GANADO BOVINO POR CLASE SEGÚN DEPARTAMENTO**  
**RASTROS A NIVEL NACIONAL**  
**2016**  
**(CABEZAS)**

DEPARTAMENTO	VACAS	NOVILLAS	BUEYES	TOROS	TORETES	NOVILLOS	TERNEROS	TERNERAS	TOTAL
Ahuachapán	3,773	309	376	372	116	124	n.d.	n.d.	5,070
Santa Ana	9,339	647	611	1,189	70	142	6	15	12,019
Sonsonate	12,400	146	333	1,753	340	66	n.d.	n.d.	15,038
Chalatenango	4,198	192	82	754	24	10	10	n.d.	5,270
La Libertad	2,517	175	444	305	67	13	5	10	3,536
San Salvador	18,434	658	2,320	2,402	381	228	4	n.d.	24,427
Cuscatlán	6,575	182	311	570	35	39	12	20	7,744
La Paz	3,908	55	755	451	61	54	10	13	5,307
Cabañas	1,825	8	8	179	64	21	n.d.	n.d.	2,105
San Vicente	1,958	767	104	268	n.d.	60	n.d.	n.d.	3,157
Usulután	6,785	286	313	1,121	462	322	27	23	9,339
San Miguel	8,694	432	106	982	48	56	15	27	10,360
Morazán	2,904	n.d.	52	397	34	6	15	n.d.	3,408
La Unión	5,364	46	28	497	168	58	48	15	6,224
<b>Total</b>	<b>88,674</b>	<b>3,903</b>	<b>5,843</b>	<b>11,240</b>	<b>1,870</b>	<b>1,199</b>	<b>152</b>	<b>123</b>	<b>113,004</b>

Fuente: Investigación de sacrificio de ganado bovino y porcino en rastros a nivel nacional 2016.

n.d. No disponible, no se registró sacrificio.

**Gráfico 4: El Salvador. Sacrificio anual de ganado bovino, según departamento (Cabezas). Rastros a nivel nacional. 2016**

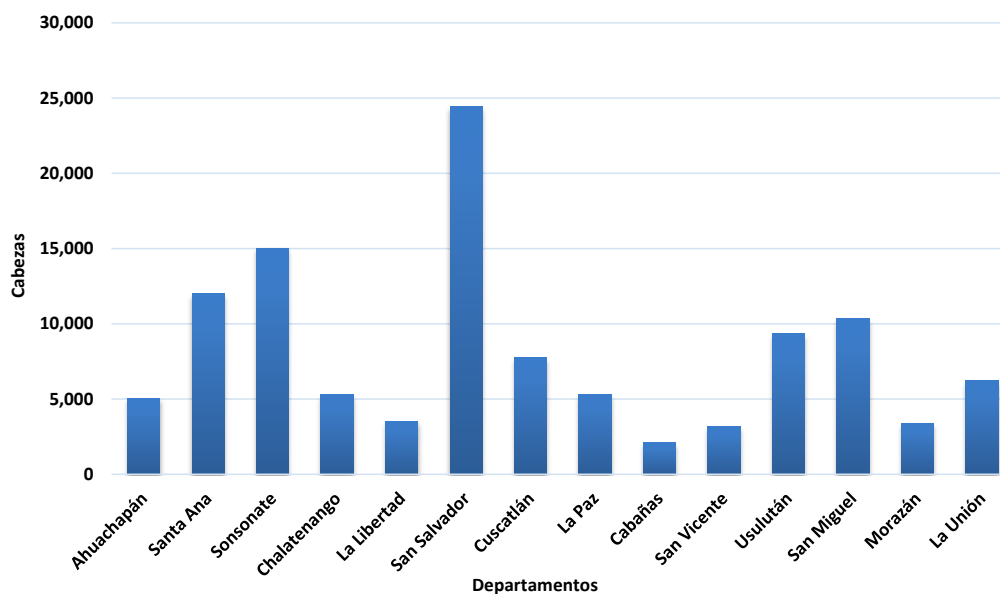

Fuente: Investigación de sacrificio de ganado bovino y porcino en rastros a nivel nacional 2016.

## Cuadro 35:

**EL SALVADOR**  
**SACRIFICIO MENSUAL DE GANADO BOVINO SEGÚN DEPARTAMENTO**  
**RASTROS A NIVEL NACIONAL**  
**2016**  
**(CABEZAS)**

DEPARTAMENTO	ENERO	FEBRERO	MARZO	ABRIL	MAYO	JUNIO	JULIO	AGOSTO	SEPTIEMBRE	OCTUBRE	NOVIEMBRE	DICIEMBRE	TOTAL
Ahuachapán	415	429	419	417	421	415	447	451	420	405	400	431	5,070
Santa Ana	1,032	1,018	990	995	983	979	1,015	968	965	966	969	1,139	12,019
Sonsonate	1,383	1,372	1,167	1,779	1,244	1,303	1,276	1,020	1,222	1,138	1,119	1,015	15,038
Chalatenango	470	460	450	442	455	337	409	436	455	451	471	434	5,270
La Libertad	304	298	302	301	301	320	266	310	261	279	297	297	3,536
San Salvador	2,009	1,942	2,097	1,862	1,953	1,752	2,099	2,071	2,084	2,012	2,390	2,156	24,427
Cuscatlán	885	671	530	660	688	618	613	591	641	643	618	586	7,744
La Paz	360	352	334	366	397	440	473	416	536	500	543	590	5,307
Cabañas	193	195	178	170	175	188	171	160	188	158	181	148	2,105
San Vicente	301	272	254	277	265	261	264	255	253	249	242	264	3,157
Usulután	863	771	758	805	831	680	691	767	727	791	780	875	9,339
San Miguel	929	920	898	896	925	879	846	851	765	820	769	862	10,360
Morazán	292	284	271	286	275	282	302	278	299	278	287	274	3,408
La Unión	658	530	522	542	548	470	483	466	500	504	501	500	6,224
<b>Total</b>	<b>10,094</b>	<b>9,514</b>	<b>9,170</b>	<b>9,798</b>	<b>9,461</b>	<b>8,924</b>	<b>9,355</b>	<b>9,040</b>	<b>9,316</b>	<b>9,194</b>	<b>9,567</b>	<b>9,571</b>	<b>113,004</b>

Fuente: Investigación de sacrificio de ganado bovino y porcino en rastros a nivel nacional 2016.

**Gráfico 5: El Salvador. Sacrificio total de ganado bovino por mes (Cabezas). Rastros a nivel nacional. 2016.**

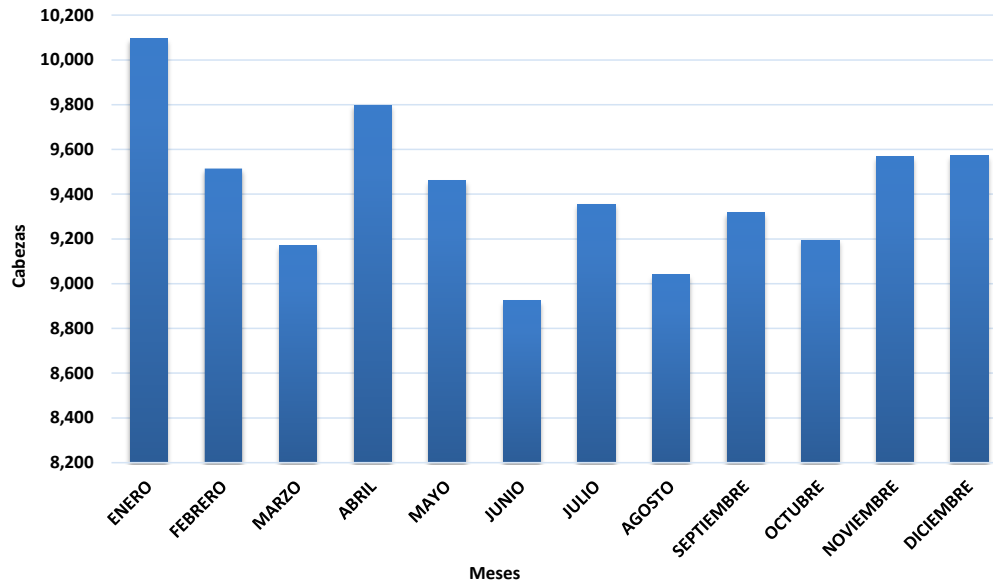

Fuente: Investigación de sacrificio de ganado bovino y porcino en rastros a nivel nacional 2016.

## Cuadro 36:

**EL SALVADOR**  
**SACRIFICIO MENSUAL DE GANADO PORCINO POR CLASE SEGÚN DEPARTAMENTO**  
**RASTROS A NIVEL NACIONAL**  
**2016**  
**(CABEZAS)**

DEPARTAMENTO	ENERO	FEBRERO	MARZO	ABRIL	MAYO	JUNIO	JULIO	AGOSTO	SEPTIEMBRE	OCTUBRE	NOVIEMBRE	DICIEMBRE	TOTAL
Ahuachapán	248	219	247	247	183	192	237	208	217	250	229	206	2,683
Santa Ana	641	522	560	484	558	558	520	556	561	536	544	614	6,654
Sonsonate	322	324	265	411	309	316	358	414	373	378	385	235	4,090
Chalatenango	97	88	94	96	90	102	105	116	78	84	101	108	1,159
La Libertad	769	753	748	763	773	758	729	764	739	768	749	760	9,073
San Salvador	5,978	5,892	6,290	5,752	6,054	6,646	6,209	6,817	6,912	6,924	7,467	7,681	78,622
Cuscatlán	135	141	160	148	176	120	138	137	110	132	131	135	1,663
La Paz	758	725	736	723	741	725	746	732	706	743	712	735	8,782
Cabañas	125	140	174	179	164	163	147	182	189	173	164	157	1,957
San Vicente	221	224	236	245	239	249	273	227	234	221	219	230	2,818
Usulután	564	524	537	536	547	532	545	560	534	574	586	574	6,613
San Miguel	987	938	980	968	976	972	968	973	987	981	985	968	11,683
Morazán	228	247	238	276	258	269	276	261	259	248	269	271	3,100
La Unión	582	536	579	587	567	594	564	578	574	583	583	576	6,903
<b>Total</b>	<b>11,655</b>	<b>11,273</b>	<b>11,844</b>	<b>11,415</b>	<b>11,635</b>	<b>12,196</b>	<b>11,815</b>	<b>12,525</b>	<b>12,473</b>	<b>12,595</b>	<b>13,124</b>	<b>13,250</b>	<b>145,800</b>

Fuente: Investigación de sacrificio de ganado bovino y porcino en rastros a nivel nacional 2016.

**Gráfico 6: Sacrificio anual de ganado porcino por departamento (cabezas). Rastros a nivel nacional. 2016.**

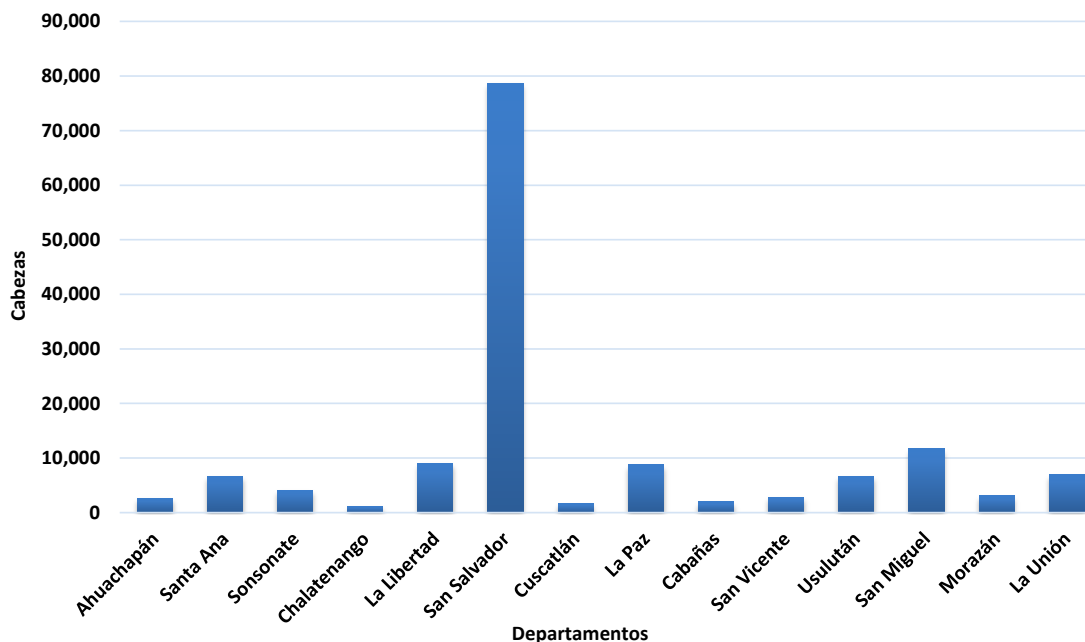

Fuente: Investigación de sacrificio de ganado bovino y porcino en rastros a nivel nacional 2016.

## 2.3 ELABORACIÓN DE CONCENTRADOS.

Cuadro 37:

### EL SALVADOR

#### UTILIZACIÓN ANUAL DE MATERIAS PRIMAS PARA LA ELABORACION DE CONCENTRADOS EN QUINTALES 2016

MATERIAS PRIMAS	QUINTALES	MATERIAS PRIMAS	QUINTALES
Aceite de frituras	1,439	Harina de soya	2,874,894
Aceite de palma	88,949	Harina de sub.prod. de aves	87,692
Aceite de soya	2,297	Harina de trigo	120
Adisalm	242	Harinilla de trigo	24,762
Afrecho de trigo	411,979	Hemoglobina	367
Alimet	1,300	Leite-vita	56
Antifungico	46	Lisina	16,164
Antioxidante	19,368	Maicillo	9,537
Arroz precocido	856	Maíz amarillo	6,383,584
Aviax/coccil	436	Maíz blanco	25,799
Avilamicina	24	Melaza	697,108
Bagazo de caña	1,100	Metionina	90,721
Bentonita	4,171	Micromezclas	34,859
Bicarbonato de sodio	10	Miga, arroz precocido	19,721
Binmold	450	Minerales	54,737
Calcio grueso	188	Monesina sódica	4
Calcio talco	774	Mycosorb A	50
Carbonato de calcio	468,640	Narazina	54
Cascarilla de café	17,531	Narazina/nicarbazina	71
Cascarilla de maní	5,683	Núcleos	4,866
Cascarilla de soya	28,042	Oleína de soya	8,225
Citropulpa	1,779	Palmiste	8,262
Coccidiostato	274	Pan	1,013
Colina	3,658	Pigmentos	43,302
Cromophil	4	Premezcla bovinos	26
Diamond	160	Premezcla fortamin	15
Fixat	437	Premezcla pollo final	21
Fortamicrovit	2,643	Premezcla pollo inicio	14
Fosfato de calcio	113,173	Premezcla postura final	308
Gluten de maíz	175,586	Pulimento de arroz	37,083
Grancilla de arroz	10,071	Sal común	70,877
Granillo de maíz	19,468	Salinacox/ecox/clinacox	1,156
Grano de destilería	679,571	Sebo de res	4,405
Grasa amarilla	259,015	Secuestrante	281
Guardián fix	187	Secuestrante de micotoxinas	310
Harina de carne y hueso	86,714	Semilla de algodón	980
Harina de coco	38,746	Sémola de maíz	91,092
Harina de coquillo de palma	49,337	Stafac	49
Harina de galleta	8,110	Subproducto de cereales	500
Harina de gallinaza	1,096	Sustituto de leche	57
Harina de hueso	15	Treonina	11,789
Harina de maíz	16,914	Urea	10,342
Harina de maní	17,967	Vitaminas(pre-mezclas)	152,324
Harina de pescado	11,193	<b>Total</b>	<b>13,317,239.3</b>

Fuente: Investigación de Utilización de Materia Prima y Producción de Concentrados 2016, DGEA-MAG



Cuadro 38:

## EL SALVADOR

## PRODUCCION ANUAL DE CONCENTRADOS SEGÚN CLASE

## QUINTALES

2016

CLASE DE CONCENTRADO	QUINTALES	TOTAL
<b>A) Para aves</b>		<b>9,257,173</b>
<b>A.1 Aves Ponedoras</b>		<b>2,659,110</b>
Iniciación	130,959	
Desarrollo	362,292	
Postura	2,165,860	
<b>A.2 Pollo De Engorde</b>		<b>5,682,960</b>
Iniciación	1,677,085	
Finalización	4,005,875	
<b>A.3 Reproductoras De Postura</b>		<b>592,749</b>
Iniciación	9,921	
Desarrollo	143,365	
Postura	439,464	
<b>A.4 Reproductoras Engorde</b>		<b>322,354</b>
Iniciación	6,669	
Desarrollo	103,907	
Postura	211,778	
<b>B) Para Ganado Bovino</b>		<b>2,325,948</b>
Terneras	14,127	
Crecimiento	11,401	
Producción Láctea Alta	1,227,601	
Producción Láctea Media	645,536	
Producción Láctea Baja	211,538	
Mantenimiento	198,507	
Engorde	13,104	
Sementales	441	
Gestación	3,693	
<b>C) Para Ganado Porcino</b>		<b>564,311</b>
Iniciación	44,726	
Crecimiento y/o Desarrollo	107,763	
Engorde	351,532	
Reproductores	60,290	
<b>D) Otros</b>		<b>921,504</b>
Perros	604,154	
Conejos	29,913	
Caballos	34,986	
Ratas	382	
Tilapias	137,705	
Gatos	60,616	
Camarones	2,502	
Otras Especies	51,246	
<b>TOTAL</b>		<b>13,068,935</b>

Fuente: Investigación de Utilización de Materia Prima y Producción de Concentrados 2016, DGEA-MAG

# CAPÍTULO 3: COMERCIO EXTERIOR.



Cuadro 39:

**EL SALVADOR**  
**COMERCIO EXTERIOR**  
**IMPORTACIÓN MENSUAL DE GRANOS BÁSICOS**  
**2016**  
**VOLUMEN EN KILOGRAMOS**

PRODUCTO	ENERO	FEBRERO	MARZO	ABRIL	MAYO	JUNIO	JULIO	AGOSTO	SEPTIEMBRE	OCTUBRE	NOVIEMBRE	DICIEMBRE	TOTAL
Arroz blanco	45,030	46,517	599,685	51,829	308,930	46,098	107,972	229,493	148,708	1,069,184	124,719	382,144	3,160,310
Arroz con cáscara	3,435,646	950,100	10,315,388	10,048,462	500,000	3,553,168	6,708,394	4,878,269	4,272,970	9,641,321	3,487,399	15,516,559	73,307,676
Arroz integral	965,178	1,184,275	1,923,338	1,594,893	831,989	873,470	1,785,163	442,257	2,147,856	875,442	1,309,014	1,056,881	14,989,757
Arroz miga	-	-	-	-	4	-	391	-	463	-	-	3,054	3,911
Frijol blanco	23,628	71,133	3,175	5,942	12,928	83,430	14,282	11,022	6,017	60,980	56,086	24,694	373,319
Frijol negro	376,346	119,998	11,338	340,818	223,486	125,600	70,291	256,158	212,213	342,705	312,067	391,357	2,782,377
Frijol pinto	6,803	4,920	3,660	1,627	7,038	15,646	5,539	3,321	4,988	1,320	1,717	5,697	62,275
Frijol rojo	1,565,454	1,117,237	2,547,123	2,487,975	3,090,766	1,726,186	1,225,749	1,284,564	2,957,645	2,499,699	1,340,286	1,640,639	23,483,323
Maíz amarillo	45,656,438	36,703,201	31,098,923	49,867,428	22,009,634	55,348,214	29,674,553	51,049,657	31,122,588	56,818,198	33,665,184	69,469,969	512,483,987
Maíz blanco	124,965	17,905,307	22,808,079	33,981,021	22,561,048	25,640,343	17,432,217	2,603,733	17,732,661	-	-	22,197,601	182,986,974
Sorgo	160,573	93,314	-	-	-	-	-	-	-	-	-	-	253,888
<b>Total</b>	<b>52,360,061</b>	<b>58,196,003</b>	<b>69,310,710</b>	<b>98,379,995</b>	<b>49,545,822</b>	<b>87,412,155</b>	<b>57,024,549</b>	<b>60,758,476</b>	<b>58,606,108</b>	<b>71,308,850</b>	<b>40,296,472</b>	<b>110,688,595</b>	<b>813,887,796</b>

Fuente: Sistema de Información en Sanidad Agropecuaria (SISA)-Cuarentena Agropecuaria/DGG/MAG

"-" No se registraron transacciones durante este período.

Cuadro 40:

**EL SALVADOR**  
**COMERCIO EXTERIOR**  
**IMPORTACIÓN MENSUAL DE GRANOS BÁSICOS**  
**2016**  
**VALOR FOB EN DÓLARES**

PRODUCTO	ENERO	FEBRERO	MARZO	ABRIL	MAYO	JUNIO	JULIO	AGOSTO	SEPTIEMBRE	OCTUBRE	NOVIEMBRE	DICIEMBRE	TOTAL
Arroz blanco	\$ 70,813	\$ 27,085	\$ 260,382	\$ 31,639	\$ 246,882	\$ 32,763	\$ 62,006	\$ 170,050	\$ 100,403	\$ 1,312,553	\$ 85,299	\$ 221,950	\$ 2,621,827
Arroz con cáscara	\$ 1,162,441	\$ 295,964	\$ 4,141,090	\$ 2,503,565	\$ 148,975	\$ 1,055,837	\$ 2,014,971	\$ 1,536,133	\$ 1,023,403	\$ 3,065,850	\$ 906,569	\$ 6,109,197	\$ 23,963,995
Arroz integral	\$ 338,969	\$ 420,675	\$ 682,951	\$ 563,478	\$ 265,735	\$ 286,872	\$ 626,050	\$ 143,700	\$ 755,645	\$ 282,200	\$ 461,550	\$ 369,560	\$ 5,197,384
Arroz miga	\$ -	\$ -	\$ -	\$ -	\$ 4	\$ -	\$ 1,645	\$ -	\$ 2,596	\$ -	\$ -	\$ 21,148	\$ 25,393
Frijol blanco	\$ 23,312	\$ 45,980	\$ 2,100	\$ 3,930	\$ 12,500	\$ 46,080	\$ 8,625	\$ 10,215	\$ 2,250	\$ 44,868	\$ 39,962	\$ 13,410	\$ 253,232
Frijol negro	\$ 239,329	\$ 71,571	\$ 10,500	\$ 205,991	\$ 147,424	\$ 71,897	\$ 38,308	\$ 147,414	\$ 124,151	\$ 178,622	\$ 151,383	\$ 196,663	\$ 1,583,253
Frijol pinto	\$ 2,001	\$ 3,687	\$ 5,657	\$ 3,880	\$ 2,459	\$ 6,808	\$ 2,337	\$ 2,104	\$ 2,999	\$ 2,062	\$ 2,540	\$ 1,486	\$ 38,021
Frijol rojo	\$ 1,748,920	\$ 1,084,557	\$ 2,741,395	\$ 2,500,979	\$ 3,167,794	\$ 1,450,972	\$ 1,274,092	\$ 1,199,906	\$ 2,829,612	\$ 2,363,927	\$ 1,114,841	\$ 1,529,720	\$ 23,006,715
Maíz amarillo	\$ 8,927,391	\$ 7,757,891	\$ 5,987,092	\$ 12,057,158	\$ 4,253,293	\$ 11,060,337	\$ 5,917,053	\$ 10,049,697	\$ 6,033,306	\$ 10,307,930	\$ 6,521,070	\$ 13,331,010	\$ 102,203,227
Maíz blanco	\$ 15,965	\$ 4,003,892	\$ 4,863,870	\$ 7,564,599	\$ 3,806,790	\$ 6,394,428	\$ 4,309,092	\$ 651,348	\$ 4,282,383	\$ -	\$ -	\$ 5,291,073	\$ 41,183,440
Sorgo	\$ 17,700	\$ 16,275	\$ -	\$ -	\$ -	\$ -	\$ -	\$ -	\$ -	\$ -	\$ -	\$ -	\$ 33,975
<b>Total</b>	<b>\$12,546,841</b>	<b>\$13,727,578</b>	<b>\$18,695,038</b>	<b>\$ 25,435,219</b>	<b>\$12,051,855</b>	<b>\$ 20,405,994</b>	<b>\$14,254,178</b>	<b>\$ 13,910,569</b>	<b>\$15,156,747</b>	<b>\$ 17,558,013</b>	<b>\$ 9,283,214</b>	<b>\$ 27,085,216</b>	<b>\$ 200,110,461</b>

Fuente: Sistema de Información en Sanidad Agropecuaria (SISA)-Cuarentena Agropecuaria/DGG/MAG

Valor FOB: Precio de venta de los bienes embarcados, puestos en el medio de transporte, sin incluir valor de seguro y fletes

"-" No se registraron transacciones durante este período.

Cuadro 41:

**EL SALVADOR**  
**COMERCIO EXTERIOR**  
**EXPORTACIÓN ANUAL DE GRANOS BÁSICOS SEGÚN PAÍS DE DESTINO**  
**2016**

VOLUMEN EN KILOGRAMOS, VALOR FOB EN DÓLARES

DESCRIPCIÓN	VOLUMEN EN KG	VALOR FOB USD
<b>ARROZ BLANCO</b>	<b>8,805,510</b>	<b>\$ 7,673,631</b>
Costa Rica	2,177,951	\$ 1,465,100
Cuba	21,344	\$ 17,306
Estados Unidos	19,949	\$ 18,472
Guatemala	412,776	\$ 287,250
Honduras	2,251,840	\$ 1,584,482
Nicaragua	250,329	\$ 160,842
Panamá	12	\$ 488
Venezuela	3,671,309	\$ 4,139,692
<b>ARROZ PRECOCIDO</b>	<b>143,481</b>	<b>\$ 163,959</b>
Cuba	9	\$ 1
Estados Unidos	135,829	\$ 140,858
Guatemala	7,643	\$ 23,100
<b>FRIJOL BLANCO</b>	<b>17,467</b>	<b>\$ 37,427</b>
Ecuador	34	\$ 82
Estados Unidos	10,582	\$ 24,479
Guatemala	6,818	\$ 12,700
Nicaragua	30	\$ 37
Panamá	1	\$ 40
Venezuela	2	\$ 88
<b>FRIJOL NEGRO</b>	<b>91,697</b>	<b>\$ 155,685</b>
Canadá	531	\$ 1,115
Estados Unidos	51,321	\$ 104,009
Panamá	2	\$ 73
Venezuela	39,843	\$ 50,487
<b>FRIJOL PINTO</b>	<b>102</b>	<b>\$ 223</b>
Ecuador	34	\$ 82
Nicaragua	45	\$ 66
Taiwán	20	\$ 4
Venezuela	3	\$ 72
<b>FRIJOL ROJO</b>	<b>267,558</b>	<b>\$ 471,770</b>
Estados Unidos	249,443	\$ 445,332
Guatemala	18,115	\$ 26,438
<b>FRIJOL ROJO ADZUKI</b>	<b>15</b>	<b>\$ 24</b>
Nicaragua	15	\$ 24
<b>MAÍZ BLANCO</b>	<b>1,243,238</b>	<b>\$ 426,412</b>
Honduras	45,360	\$ 16,600
Nicaragua	1,197,878	\$ 409,812
<b>SORGO</b>	<b>12</b>	<b>\$ 211</b>
Ecuador	12	\$ 211
<b>TOTAL</b>	<b>10,569,080</b>	<b>\$ 8,929,342</b>

Fuente: Elaboración propia con datos de la Base de Datos de Comercio Exterior/BCR

Cuadro 42:

**EL SALVADOR**  
**COMERCIO EXTERIOR**  
**IMPORTACIÓN MENSUAL DE HORTALIZAS**  
**2016**  
**VOLUMEN EN KILOGRAMOS**

PRODUCTO	ENERO	FEBRERO	MARZO	ABRIL	MAYO	JUNIO	JULIO	AGOSTO	SEPTIEMBRE	OCTUBRE	NOVIEMBRE	DICIEMBRE	TOTAL
Ajo	133,851	133,372	136,904	160,121	176,708	47,117	111,712	421,127	165,750	88,956	169,749	66,859	1,812,224
Apio	254,267	226,522	268,246	264,820	290,532	309,336	305,474	332,640	316,214	329,165	312,619	376,190	3,586,027
Brócoli	678,487	615,736	629,814	591,738	698,559	653,229	764,647	685,580	742,175	764,177	750,315	782,219	8,356,675
Cebolla blanca	1,990,716	2,047,256	2,265,784	2,488,252	2,983,380	2,343,949	2,984,557	2,657,000	3,108,105	3,760,373	2,924,868	3,319,110	32,873,350
Cebolla roja	126,649	304,641	484,822	413,331	346,784	547,883	557,950	410,324	489,565	442,099	521,627	366,909	5,012,585
Chile dulce	346,387	345,888	305,736	507,677	683,052	896,504	828,833	706,296	720,843	767,004	684,017	705,914	7,498,151
Chile picante	69,364	69,427	95,567	126,228	160,186	148,917	146,514	125,865	114,245	124,911	162,824	200,635	1,544,682
Cilantro	101,784	83,027	54,490	78,261	94,982	98,067	83,777	88,854	92,636	105,439	81,396	106,799	1,069,512
Coliflor	989,659	848,325	924,295	766,574	760,859	961,986	901,266	857,151	837,056	934,141	991,278	1,146,092	10,918,682
Ejote	461,624	343,248	326,476	347,544	446,975	497,423	522,697	458,644	439,041	452,681	444,966	432,588	5,173,907
Elote	85,820	112,491	23,269	22,134	56,015	9,229	20,412	15,014	30,119	22,212	30,084	23,017	449,815
Güisquil	401,713	429,029	383,350	306,046	473,054	745,078	645,351	615,030	578,087	406,743	329,889	351,031	5,664,401
Lechuga	1,940,143	1,840,632	2,034,824	1,992,534	2,084,406	2,125,577	2,209,522	2,206,383	2,198,236	2,305,114	2,307,754	3,701,475	26,946,599
Maíz dulce	93,228	86,382	104,452	126,678	159,705	126,581	130,123	141,233	121,575	141,764	112,429	125,425	1,469,575
Pacaya	10,019	24,826	93,155	103,682	121,929	88,591	19,010	9,068	11,654	11,088	27,708	13,187	533,919
Papa	6,534,284	5,717,917	5,391,435	4,969,368	5,139,198	5,774,216	6,250,117	6,965,996	6,552,550	6,792,488	6,737,623	7,150,153	73,975,345
Pepino	1,189,567	1,625,607	794,277	499,229	325,074	392,639	349,115	219,588	456,612	432,793	479,369	1,383,595	8,147,464
Rábano	455,492	253,614	306,530	336,159	356,405	462,247	503,293	491,711	466,830	528,702	516,191	734,851	5,412,025
Remolacha	198,507	174,164	182,235	183,038	199,033	172,575	164,096	190,162	195,681	239,967	237,271	604,384	2,741,113
Repollo	4,786,062	4,343,488	4,256,157	3,651,973	4,005,311	5,071,495	6,067,611	5,632,763	5,535,962	6,029,474	5,335,559	5,854,755	60,570,608
Surtimonte	66,645	56,223	46,192	51,878	50,517	65,469	64,737	78,245	91,648	89,442	80,872	87,695	829,564
Tomate	5,738,835	7,149,926	9,363,988	9,359,022	9,854,504	8,485,350	7,311,483	8,095,718	7,762,964	7,144,814	7,783,818	10,303,005	98,353,427
Yuca	196,008	114,688	338,976	315,334	396,781	465,007	459,162	321,480	377,354	304,196	342,949	300,767	3,932,701
Zanahoria	2,314,919	2,144,676	2,453,863	2,543,646	2,749,591	2,748,911	2,802,712	2,660,312	2,532,710	2,699,919	2,650,250	3,221,719	31,523,228
Zucchini	45,328	37,868	39,516	42,417	47,391	50,301	53,257	58,158	48,992	61,384	55,173	58,837	598,624
Otras hortalizas	164,710	216,572	150,216	125,358	138,978	128,751	193,553	128,341	137,692	145,747	159,381	232,139	1,921,438
<b>Total</b>	<b>29,374,068</b>	<b>29,345,544</b>	<b>31,454,569</b>	<b>30,373,041</b>	<b>32,799,910</b>	<b>33,416,430</b>	<b>34,450,981</b>	<b>34,572,681</b>	<b>34,124,296</b>	<b>35,124,795</b>	<b>34,229,978</b>	<b>41,649,350</b>	<b>400,915,642</b>

Fuente: Sistema de Información en Sanidad Agropecuaria (SISA)-Cuarentena Agropecuaria/DGG/MAG

Cuadro 43:

**EL SALVADOR**  
**COMERCIO EXTERIOR**  
**IMPORTACIÓN MENSUAL DE HORTALIZAS**  
**2016**  
**VALOR FOB EN DÓLARES**

PRODUCTO	ENERO	FEBRERO	MARZO	ABRIL	MAYO	JUNIO	JULIO	AGOSTO	SEPTIEMBRE	OCTUBRE	NOVIEMBRE	DICIEMBRE	TOTAL
Ajo	\$ 138,559	\$ 145,407	\$ 150,184	\$ 157,773	\$ 233,791	\$ 45,675	\$ 138,808	\$ 693,228	\$ 238,247	\$ 138,308	\$ 263,226	\$ 68,218	\$ 2,411,423
Apio	\$ 19,077	\$ 17,811	\$ 20,801	\$ 19,984	\$ 20,516	\$ 22,508	\$ 22,481	\$ 21,607	\$ 21,151	\$ 21,227	\$ 20,256	\$ 24,111	\$ 251,530
Brócoli	\$ 41,580	\$ 39,907	\$ 39,026	\$ 34,767	\$ 41,224	\$ 38,399	\$ 45,023	\$ 39,124	\$ 40,850	\$ 41,225	\$ 40,001	\$ 41,530	\$ 482,655
Cebolla blanca	\$ 188,791	\$ 197,211	\$ 198,016	\$ 202,919	\$ 229,201	\$ 176,618	\$ 239,940	\$ 193,943	\$ 234,600	\$ 280,199	\$ 180,854	\$ 264,773	\$ 2,587,066
Cebolla roja	\$ 22,432	\$ 59,590	\$ 89,316	\$ 61,768	\$ 39,721	\$ 53,692	\$ 52,820	\$ 43,806	\$ 51,449	\$ 60,066	\$ 71,619	\$ 52,808	\$ 659,087
Chile dulce	\$ 58,433	\$ 52,894	\$ 55,002	\$ 66,212	\$ 92,572	\$ 114,295	\$ 104,783	\$ 88,798	\$ 88,477	\$ 88,312	\$ 78,316	\$ 80,266	\$ 968,360
Chile picante	\$ 9,246	\$ 9,588	\$ 12,647	\$ 14,866	\$ 18,674	\$ 20,292	\$ 17,711	\$ 19,019	\$ 13,430	\$ 16,932	\$ 25,608	\$ 20,643	\$ 198,655
Cilantro	\$ 10,495	\$ 11,078	\$ 3,864	\$ 5,232	\$ 6,837	\$ 6,252	\$ 5,307	\$ 5,263	\$ 5,473	\$ 6,765	\$ 4,299	\$ 6,091	\$ 76,957
Coliflor	\$ 60,382	\$ 53,179	\$ 56,046	\$ 46,540	\$ 45,143	\$ 55,100	\$ 49,677	\$ 45,111	\$ 44,053	\$ 47,717	\$ 48,977	\$ 57,225	\$ 609,148
Ejote	\$ 53,106	\$ 47,000	\$ 97,593	\$ 45,201	\$ 47,719	\$ 53,229	\$ 59,993	\$ 49,365	\$ 46,794	\$ 52,008	\$ 101,919	\$ 34,097	\$ 688,025
Elote	\$ 24,896	\$ 32,854	\$ 3,137	\$ 4,979	\$ 7,816	\$ 710	\$ 2,790	\$ 2,553	\$ 4,295	\$ 2,119	\$ 3,270	\$ 3,300	\$ 92,719
Guisquill	\$ 29,216	\$ 31,562	\$ 27,904	\$ 20,707	\$ 29,380	\$ 43,655	\$ 38,521	\$ 37,726	\$ 35,314	\$ 24,982	\$ 20,344	\$ 21,900	\$ 361,209
Lechuga	\$ 186,783	\$ 173,272	\$ 191,925	\$ 179,465	\$ 190,264	\$ 189,738	\$ 194,756	\$ 185,622	\$ 182,274	\$ 188,989	\$ 176,071	\$ 249,504	\$ 2,288,662
Maíz dulce	\$ 16,476	\$ 13,308	\$ 15,083	\$ 16,591	\$ 28,178	\$ 25,175	\$ 15,525	\$ 15,903	\$ 12,247	\$ 30,953	\$ 11,778	\$ 14,279	\$ 215,496
Pacaya	\$ 1,105	\$ 2,456	\$ 8,366	\$ 9,978	\$ 10,538	\$ 7,140	\$ 1,849	\$ 995	\$ 1,285	\$ 1,220	\$ 3,033	\$ 1,473	\$ 49,438
Papa	\$ 481,828	\$ 407,894	\$ 407,662	\$ 346,087	\$ 376,348	\$ 393,213	\$ 444,023	\$ 497,897	\$ 461,034	\$ 507,025	\$ 498,397	\$ 486,402	\$ 5,307,810
Pepino	\$ 53,316	\$ 74,026	\$ 35,446	\$ 27,652	\$ 13,869	\$ 16,535	\$ 14,141	\$ 9,680	\$ 18,246	\$ 17,020	\$ 19,441	\$ 62,659	\$ 362,031
Rábano	\$ 20,986	\$ 12,251	\$ 14,177	\$ 16,312	\$ 17,495	\$ 22,713	\$ 24,260	\$ 22,010	\$ 20,931	\$ 24,211	\$ 23,531	\$ 33,796	\$ 252,672
Remolacha	\$ 12,880	\$ 11,083	\$ 11,014	\$ 10,886	\$ 11,506	\$ 10,202	\$ 10,203	\$ 12,006	\$ 12,009	\$ 14,074	\$ 13,998	\$ 32,853	\$ 162,713
Repollo	\$ 244,978	\$ 226,006	\$ 217,338	\$ 183,568	\$ 200,095	\$ 286,139	\$ 298,840	\$ 275,784	\$ 273,827	\$ 291,249	\$ 254,441	\$ 285,246	\$ 3,037,510
Surtimento	\$ 7,168	\$ 6,209	\$ 5,873	\$ 5,672	\$ 5,437	\$ 6,784	\$ 6,534	\$ 7,330	\$ 7,314	\$ 7,141	\$ 6,710	\$ 7,252	\$ 79,422
Tomate	\$ 672,266	\$ 856,781	\$ 1,078,417	\$ 1,054,151	\$ 1,134,016	\$ 948,921	\$ 862,742	\$ 939,054	\$ 907,431	\$ 831,620	\$ 934,847	\$ 1,314,010	\$ 11,534,257
Yuca	\$ 55,706	\$ 29,658	\$ 89,058	\$ 79,916	\$ 98,202	\$ 123,193	\$ 123,112	\$ 85,100	\$ 103,577	\$ 78,684	\$ 89,517	\$ 73,456	\$ 1,029,180
Zanahoria	\$ 137,192	\$ 143,828	\$ 140,126	\$ 140,187	\$ 149,230	\$ 146,587	\$ 149,017	\$ 138,682	\$ 130,869	\$ 137,796	\$ 133,552	\$ 162,607	\$ 1,709,673
Zucchini	\$ 4,300	\$ 3,778	\$ 3,676	\$ 3,638	\$ 3,739	\$ 3,810	\$ 4,178	\$ 4,439	\$ 3,802	\$ 4,460	\$ 3,955	\$ 4,218	\$ 47,993
Otras hortalizas	\$ 84,953	\$ 83,904	\$ 80,998	\$ 70,639	\$ 75,192	\$ 72,008	\$ 75,243	\$ 71,603	\$ 69,121	\$ 75,069	\$ 109,744	\$ 92,820	\$ 961,295
<b>Total</b>	<b>2,636,151</b>	<b>2,742,533</b>	<b>3,052,694</b>	<b>2,825,689</b>	<b>3,126,699</b>	<b>2,882,580</b>	<b>3,002,277</b>	<b>3,505,647</b>	<b>3,028,103</b>	<b>2,989,372</b>	<b>3,137,703</b>	<b>3,495,535</b>	<b>36,424,982</b>

Fuente: Sistema de Información en Sanidad Agropecuaria (SISA)-Cuarentena Agropecuaria/DGG/MAG

Valor FOB: Precio de venta de los bienes embarcados, puestos en el medio de transporte, sin incluir valor de seguro y fletes

Cuadro 44:

**EL SALVADOR**  
**COMERCIO EXTERIOR**  
**EXPORTACIÓN ANUAL DE HORTALIZAS SEGÚN PAÍS DE DESTINO**  
**2016**

VOLUMEN EN KILOGRAMOS, VALOR FOB EN DÓLARES

DESCRIPCIÓN	VOLUMEN EN KG	VALOR FOB USD	DESCRIPCIÓN	VOLUMEN EN KG	VALOR FOB USD
<b>AJO</b>	<b>173</b>	<b>\$ 1,205</b>	<b>LOS DEMÁS COLES Y REPOLLOS</b>	<b>2,102</b>	<b>\$ 3,016</b>
Costa Rica	140	\$ 596	Costa Rica	2,100	\$ 2,958
Ecuador	2	\$ 68	Ecuador	1	\$ 38
Nicaragua	7	\$ 121	Panamá	1	\$ 19
Panamá	18	\$ 206	<b>MAÍZ DULCE</b>	<b>64</b>	<b>\$ 464</b>
Venezuela	6	\$ 214	Ecuador	1	\$ 50
<b>APIO</b>	<b>387</b>	<b>\$ 996</b>	Nicaragua	16	\$ 68
Costa Rica	130	\$ 635	Panamá	3	\$ 146
Nicaragua	170	\$ 206	Venezuela	44	\$ 199
Panamá	20	\$ 23	<b>ÑAME</b>	<b>70</b>	<b>\$ 625</b>
Venezuela	67	\$ 132	Nicaragua	65	\$ 164
<b>ARVEJA CHINA</b>	<b>38</b>	<b>\$ 302</b>	Venezuela	5	\$ 462
Ecuador	34	\$ 98	<b>OTROS CHILES</b>	<b>1,203</b>	<b>\$ 6,522</b>
Panamá	1	\$ 54	Canadá	207	\$ 1,338
Venezuela	3	\$ 150	Ecuador	6	\$ 240
<b>ARVEJA O CHÍCHARO</b>	<b>15</b>	<b>\$ 38</b>	Estados Unidos	802	\$ 4,432
Nicaragua	15	\$ 38	Nicaragua	101	\$ 145
<b>BERENJENA</b>	<b>32</b>	<b>\$ 88</b>	Panamá	32	\$ 104
Nicaragua	30	\$ 41	Venezuela	55	\$ 263
Venezuela	2	\$ 47	<b>PAPA</b>	<b>1,059</b>	<b>\$ 4,637</b>
<b>CAMOTE</b>	<b>183</b>	<b>\$ 599</b>	Costa Rica	998	\$ 884
Nicaragua	150	\$ 227	Ecuador	15	\$ 900
Venezuela	33	\$ 371	Nicaragua	16	\$ 946
<b>CEBOLLA BLANCA</b>	<b>652</b>	<b>\$ 2,241</b>	Panamá	8	\$ 575
Costa Rica	570	\$ 689	Venezuela	22	\$ 1,332
Ecuador	4	\$ 300	<b>PEPINO</b>	<b>366</b>	<b>\$ 393</b>
Nicaragua	58	\$ 279	Ecuador	65	\$ 43
Panamá	12	\$ 486	Nicaragua	165	\$ 103
Venezuela	8	\$ 487	Panamá	81	\$ 61
<b>CEBOLLA ROJA</b>	<b>72</b>	<b>\$ 578</b>	Venezuela	55	\$ 187
Ecuador	1	\$ 87	<b>PUERRO</b>	<b>188</b>	<b>\$ 343</b>
Nicaragua	19	\$ 274	Ecuador	21	\$ 47
Panamá	51	\$ 140	Nicaragua	65	\$ 105
Venezuela	1	\$ 77	Panamá	5	\$ 31
<b>CHILE DULCE</b>	<b>1,778,988</b>	<b>\$ 2,565,608</b>	Venezuela	97	\$ 160
Estados Unidos	1,778,692	\$ 2,564,620	<b>REMOLACHAS, RÁBANOS</b>	<b>8,136</b>	<b>\$ 4,943</b>
Nicaragua	140	\$ 342	Ecuador	1	\$ 44
Panamá	97	\$ 256	Estados Unidos	3	\$ 0
Venezuela	59	\$ 390	Guatemala	8,044	\$ 4,425
<b>CHILE TABASCO</b>	<b>185</b>	<b>\$ 964</b>	Nicaragua	30	\$ 24
Costa Rica	100	\$ 208	Panamá	21	\$ 108
Ecuador	2	\$ 129	Venezuela	37	\$ 341
Nicaragua	66	\$ 94	<b>TOMATE</b>	<b>465</b>	<b>\$ 3,686</b>
Panamá	1	\$ 205	Costa Rica	260	\$ 709
Venezuela	16	\$ 328	Ecuador	7	\$ 467
<b>COLES</b>	<b>12,925</b>	<b>\$ 43,368</b>	Nicaragua	39	\$ 1,029
Estados Unidos	12,707	\$ 42,995	Panamá	88	\$ 732
Nicaragua	41	\$ 67	Venezuela	71	\$ 748
Panamá	82	\$ 161	<b>YUCA</b>	<b>1,097</b>	<b>\$ 1,221</b>
Venezuela	95	\$ 146	Ecuador	1	\$ 53
<b>COLES DE BRUSELAS</b>	<b>988</b>	<b>\$ 1,896</b>	Estados Unidos	795	\$ 216
Costa Rica	790	\$ 1,067	Nicaragua	210	\$ 207
Ecuador	4	\$ 165	Panamá	33	\$ 236
Nicaragua	142	\$ 330	Venezuela	58	\$ 508
Panamá	1	\$ 97	<b>ZANAHORIAS Y NABOS</b>	<b>1,092</b>	<b>\$ 1,258</b>
Venezuela	51	\$ 237	Costa Rica	810	\$ 664
<b>EJOTE</b>	<b>47,585</b>	<b>\$ 79,972</b>	Ecuador	3	\$ 80
Cuba	9	\$ 1	Nicaragua	210	\$ 143
Ecuador	1	\$ 44	Panamá	63	\$ 117
Estados Unidos	47,493	\$ 79,739	Venezuela	7	\$ 253
Nicaragua	80	\$ 62	<b>ZUCCHINI, PIPIANES Y OTROS</b>	<b>679</b>	<b>\$ 1,888</b>
Panamá	1	\$ 88	Estados Unidos	282	\$ 800
Venezuela	1	\$ 39	Nicaragua	206	\$ 365
<b>JUDÍAS</b>	<b>32</b>	<b>\$ 43</b>	Panamá	20	\$ 16
Cuba	1	\$ 2	Venezuela	171	\$ 708
Nicaragua	30	\$ 36	<b>OTRAS HORTALIZAS</b>	<b>81</b>	<b>\$ 514</b>
Venezuela	1	\$ 5	Ecuador	34	\$ 69
<b>LAS DEMÁS LECHUGAS</b>	<b>766</b>	<b>\$ 1,877</b>	Nicaragua	40	\$ 86
Ecuador	145	\$ 218	Panamá	2	\$ 124
Nicaragua	290	\$ 427	Venezuela	5	\$ 235
Panamá	231	\$ 524	<b>OTRAS HORTALIZAS</b>	<b>107,726</b>	<b>\$ 821,958</b>
Venezuela	100	\$ 708	Estados Unidos	107,721	\$ 821,950
			Nicaragua	5	\$ 8
<b>TOTAL</b>	<b>1,967,346</b>	<b>3,551,240</b>			

Fuente: Elaboración propia con datos de la Base de Datos de Comercio Exterior/BCR

Cuadro 45:

**EL SALVADOR**  
**COMERCIO EXTERIOR**  
**IMPORTACIÓN MENSUAL DE FRUTAS**  
**2016**  
**VOLUMEN EN KILOGRAMOS**

PRODUCTO	ENERO	FEBRERO	MARZO	ABRIL	MAYO	JUNIO	JULIO	AGOSTO	SEPTIEMBRE	OCTUBRE	NOVIEMBRE	DICIEMBRE	TOTAL
Aguacate	1,424,086	1,122,796	1,218,505	900,104	422,179	205,252	474,801	945,748	893,849	1,054,527	1,410,816	1,413,644	11,486,308
Banano	5,585,335	4,976,519	5,605,377	5,676,313	4,907,223	4,597,243	5,199,871	5,564,648	5,399,778	5,649,968	5,308,890	4,781,440	63,252,604
Ciruella	27,336	46,800	58,896	42,540	155,498	123,385	121,048	51,878	12,283	59,316	41,454	22,691	763,125
Coco	326,317	386,748	320,582	431,964	428,211	397,269	505,279	378,672	209,968	111,322	213,102	215,700	3,925,135
Fresa	381,099	426,145	603,941	608,508	448,395	555,680	646,646	646,546	479,119	433,129	458,398	458,565	6,146,170
Granadilla	60,807	26,413	52,720	64,696	46,579	5,596	2,449	1,267	1,131	80,794	176,712	218,714	737,880
Jocote	1,906	1,224	-	-	-	-	-	-	59,343	270,228	449,899	154,624	937,224
Mandarina	277,011	153,912	38,257	-	24,000	17,320	33,176	18,480	59,065	49,443	177,974	323,342	1,171,980
Mango	93,667	119,719	62,301	31,202	6,565	5,306	103,208	146,005	75,394	180,492	254,200	75,607	1,153,666
Manzana	692,252	932,971	1,301,673	887,676	933,389	950,530	1,363,219	1,118,045	1,386,826	1,312,340	1,600,287	2,070,074	14,549,282
Maracuyá	137,940	86,375	92,186	157,486	127,999	134,391	145,757	157,238	190,679	157,563	152,558	131,438	1,671,610
Melocotón	15,085	65,578	126,635	43,717	75,883	121,519	276,585	331,902	141,902	76,112	17,235	35,838	1,327,990
Melón	1,872,952	2,130,453	2,625,735	2,470,624	1,518,076	786,857	495,470	710,067	637,993	564,751	891,174	1,835,670	16,539,822
Naranja	2,824,701	1,721,893	1,556,924	1,514,446	2,161,912	1,855,096	1,991,089	2,125,073	1,936,136	2,407,045	3,082,156	2,903,347	26,079,818
Papaya	1,984,342	1,770,094	1,557,547	1,144,426	1,192,830	957,415	1,725,171	1,529,017	1,339,122	1,249,447	1,245,308	1,558,548	17,253,267
Pera	74,511	224,375	195,874	124,176	130,796	96,097	201,578	152,915	75,814	176,140	274,133	109,100	1,835,508
Piña	1,670,068	1,684,802	1,390,429	1,798,416	1,977,746	1,923,308	1,932,527	1,846,401	2,011,742	1,937,359	1,778,927	1,868,436	21,820,162
Plátano	6,802,857	5,804,779	6,304,434	6,657,821	7,202,103	7,425,781	7,529,584	7,583,521	7,452,541	7,623,545	7,222,990	6,465,482	84,075,438
Rambután	238,411	130,727	9,526	-	22,906	242,826	263,821	596,495	698,962	1,408,251	1,261,465	258,392	5,131,780
Sandía	5,571,009	6,207,703	7,027,735	6,086,446	4,360,229	2,561,668	413,824	1,714,057	1,492,419	683,262	1,310,525	4,453,535	41,882,413
Tamarindo sin cáscara	94,922	69,832	165,738	107,760	54,067	37,706	57,899	55,255	43,502	52,388	95,900	44,837	879,807
Uva	130,265	244,617	465,317	334,617	483,882	97,273	407,319	337,479	260,811	514,903	710,023	1,340,794	5,327,300
Zapote	159,397	184,884	157,092	131,190	59,308	14,939	5,950	15,515	35,338	50,485	61,288	69,316	944,703
Otras frutas	96,126	111,465	73,843	44,890	37,255	95,627	99,432	92,088	97,462	175,393	197,949	95,674	1,217,204
<b>Total</b>	<b>30,542,401</b>	<b>28,630,824</b>	<b>31,011,268</b>	<b>29,259,018</b>	<b>26,777,030</b>	<b>23,208,084</b>	<b>23,995,702</b>	<b>26,118,315</b>	<b>24,991,177</b>	<b>26,278,203</b>	<b>28,393,363</b>	<b>30,904,810</b>	<b>330,110,194</b>

Fuente: Sistema de Información en Sanidad Agropecuaria (SISA)-Cuarentena Agropecuaria/DGG/MAG

"-" No se registraron transacciones durante este periodo.



Cuadro 46:

**EL SALVADOR**  
**COMERCIO EXTERIOR**  
**IMPORTACIÓN MENSUAL DE FRUTAS**  
**2016**  
**VALOR FOB EN DÓLARES**

PRODUCTO	ENERO	FEBRERO	MARZO	ABRIL	MAYO	JUNIO	JULIO	AGOSTO	SEPTIEMBRE	OCTUBRE	NOVIEMBRE	DICIEMBRE	TOTAL
Aguacate	\$ 1,467,479	\$ 1,175,609	\$ 1,272,162	\$ 974,920	\$ 530,625	\$ 310,680	\$ 613,815	\$ 944,080	\$ 958,780	\$ 991,934	\$ 1,393,470	\$ 1,449,861	\$ 12,083,415
Banano	\$ 255,586	\$ 224,263	\$ 245,154	\$ 334,567	\$ 223,027	\$ 291,051	\$ 232,001	\$ 255,011	\$ 244,395	\$ 266,604	\$ 245,133	\$ 201,873	\$ 3,018,666
Ciruela	\$ 42,926	\$ 66,309	\$ 84,067	\$ 59,308	\$ 9,611	\$ 55,619	\$ 64,156	\$ 59,615	\$ 22,726	\$ 88,233	\$ 47,956	\$ 27,470	\$ 627,995
Coco	\$ 7,210	\$ 7,746	\$ 6,698	\$ 8,616	\$ 9,412	\$ 6,772	\$ 8,011	\$ 5,071	\$ 2,653	\$ 6,542	\$ 2,658	\$ 4,998	\$ 76,388
Fresa	\$ 78,752	\$ 82,177	\$ 100,294	\$ 81,140	\$ 62,831	\$ 72,857	\$ 91,658	\$ 73,109	\$ 53,209	\$ 49,580	\$ 45,364	\$ 56,759	\$ 847,730
Granadilla	\$ 4,493	\$ 2,280	\$ 4,192	\$ 4,766	\$ 3,251	\$ 411	\$ 236	\$ 125	\$ 103	\$ 6,233	\$ 11,566	\$ 13,715	\$ 51,367
Jocote	\$ 154	\$ 54	\$ -	\$ -	\$ -	\$ -	\$ -	\$ -	\$ -	\$ 4,645	\$ 35,413	\$ 10,842	\$ 73,148
Mandarina	\$ 90,206	\$ 38,753	\$ 30,225	\$ -	\$ 24,000	\$ 20,784	\$ 40,007	\$ 22,528	\$ 79,016	\$ 53,499	\$ 72,028	\$ 112,497	\$ 583,543
Mango	\$ 12,057	\$ 8,247	\$ 16,010	\$ 7,411	\$ 835	\$ 890	\$ 22,243	\$ 28,182	\$ 14,623	\$ 40,026	\$ 55,049	\$ 16,589	\$ 222,161
Manzana	\$ 744,002	\$ 1,016,473	\$ 1,323,209	\$ 781,538	\$ 791,119	\$ 839,106	\$ 1,259,770	\$ 853,264	\$ 1,007,475	\$ 1,116,828	\$ 1,673,928	\$ 2,194,416	\$ 13,601,129
Maracuyá	\$ 30,358	\$ 19,033	\$ 18,283	\$ 32,704	\$ 28,197	\$ 29,603	\$ 27,865	\$ 34,563	\$ 41,896	\$ 34,611	\$ 33,557	\$ 27,555	\$ 358,223
Melocotón	\$ 18,552	\$ 65,003	\$ 137,548	\$ 19,372	\$ 13,324	\$ 83,919	\$ 77,966	\$ 58,553	\$ 73,609	\$ 103,316	\$ 36,959	\$ 64,820	\$ 752,940
Melón	\$ 144,451	\$ 159,433	\$ 195,829	\$ 196,032	\$ 111,574	\$ 45,193	\$ 26,340	\$ 35,332	\$ 34,954	\$ 26,908	\$ 48,364	\$ 121,987	\$ 1,146,395
Naranja	\$ 117,246	\$ 71,982	\$ 72,115	\$ 60,853	\$ 85,671	\$ 93,348	\$ 103,998	\$ 119,069	\$ 99,106	\$ 99,278	\$ 123,710	\$ 128,376	\$ 1,174,750
Papaya	\$ 215,865	\$ 182,052	\$ 161,643	\$ 140,430	\$ 120,681	\$ 104,866	\$ 190,053	\$ 162,953	\$ 148,770	\$ 141,239	\$ 141,099	\$ 176,542	\$ 1,886,190
Pera	\$ 94,888	\$ 271,412	\$ 219,582	\$ 157,367	\$ 140,397	\$ 133,501	\$ 251,462	\$ 179,631	\$ 91,573	\$ 171,497	\$ 359,128	\$ 147,881	\$ 2,218,318
Piña	\$ 238,266	\$ 232,712	\$ 202,029	\$ 248,163	\$ 295,736	\$ 270,322	\$ 269,312	\$ 327,875	\$ 296,016	\$ 253,763	\$ 328,626	\$ 257,559	\$ 3,220,378
Plátano	\$ 655,143	\$ 575,798	\$ 585,353	\$ 607,279	\$ 620,168	\$ 541,797	\$ 552,411	\$ 554,883	\$ 547,491	\$ 599,788	\$ 575,988	\$ 528,474	\$ 6,944,573
Rambután	\$ 105,120	\$ 57,640	\$ 4,200	\$ -	\$ 3,415	\$ 176,132	\$ 182,350	\$ 260,595	\$ 335,018	\$ 674,973	\$ 588,283	\$ 113,930	\$ 2,501,656
Sandía	\$ 366,014	\$ 417,359	\$ 415,687	\$ 397,194	\$ 269,987	\$ 162,372	\$ 26,148	\$ 121,277	\$ 99,132	\$ 42,941	\$ 70,677	\$ 216,108	\$ 2,604,895
Tamarindo sin cáscara	\$ 31,424	\$ 27,264	\$ 73,333	\$ 46,147	\$ 18,075	\$ 5,841	\$ 20,542	\$ 10,876	\$ 4,768	\$ 5,168	\$ 24,360	\$ 9,192	\$ 276,989
Uva	\$ 245,182	\$ 449,173	\$ 866,525	\$ 546,701	\$ 824,650	\$ 237,557	\$ 904,573	\$ 757,609	\$ 514,751	\$ 913,897	\$ 1,375,391	\$ 2,503,163	\$ 10,139,171
Zapote	\$ 9,843	\$ 10,459	\$ 8,653	\$ 8,851	\$ 4,175	\$ 817	\$ 450	\$ 920	\$ 1,642	\$ 2,365	\$ 2,724	\$ 3,097	\$ 53,996
Otras frutas	\$ 53,755	\$ 85,169	\$ 58,357	\$ 32,992	\$ 35,978	\$ 317,520	\$ 119,547	\$ 116,808	\$ 70,471	\$ 110,009	\$ 144,140	\$ 63,825	\$ 1,208,571
<b>Total</b>	<b>\$ 5,028,969</b>	<b>\$ 5,246,399</b>	<b>\$ 6,101,147</b>	<b>\$ 4,746,351</b>	<b>\$ 4,226,737</b>	<b>\$ 3,800,957</b>	<b>\$ 5,084,912</b>	<b>\$ 4,981,928</b>	<b>\$ 4,746,821</b>	<b>\$ 5,821,270</b>	<b>\$ 7,435,570</b>	<b>\$ 8,451,527</b>	<b>\$ 65,672,588</b>

Fuente: Sistema de Información en Sanidad Agropecuaria (SISA)-Cuarantena Agropecuaria/DGG/MAG

Valor FOB: Precio de venta de los bienes embarcados, puestos en el medio de transporte, sin incluir valor de seguro y fletes

"-" No se registraron transacciones durante este período.

Cuadro 47:

**EL SALVADOR**  
**COMERCIO EXTERIOR**  
**EXPORTACIÓN ANUAL DE FRUTAS SEGÚN PAÍS DE DESTINO**  
**2016**

VOLUMEN EN KILOGRAMOS, VALOR FOB EN DÓLARES

DESCRIPCIÓN	VOLUMEN EN KG	VALOR FOB USD	DESCRIPCIÓN	VOLUMEN EN KG	VALOR FOB USD
<b>AGUACATE</b>	<b>612</b>	<b>\$ 870</b>	Panamá	47	\$ 138
Ecuador	70	\$ 71	Venezuela	94	\$ 215
Nicaragua	254	\$ 263	<b>NARANJA</b>	<b>188,245</b>	<b>\$ 14,874</b>
Panamá	47	\$ 138	Canadá	7,124	\$ 3,250
Venezuela	241	\$ 398	Costa Rica	508	\$ 485
<b>BANANO</b>	<b>357</b>	<b>\$ 656</b>	Guatemala	180,000	\$ 10,240
Costa Rica	110	\$ 158	Nicaragua	4	\$ 188
Ecuador	4	\$ 67	Panamá	401	\$ 234
Nicaragua	6	\$ 107	Venezuela	208	\$ 477
Panamá	121	\$ 66	<b>PAPAYA</b>	<b>154</b>	<b>\$ 589</b>
Venezuela	116	\$ 258	Ecuador	35	\$ 126
<b>COCO</b>	<b>21,365</b>	<b>\$ 45,302</b>	Nicaragua	24	\$ 67
Estados Unidos	10,738	\$ 5,571	Panamá	21	\$ 143
Guatemala	9,009	\$ 30,899	Venezuela	74	\$ 253
Honduras	163	\$ 511	<b>PERA</b>	<b>11</b>	<b>\$ 864</b>
Nicaragua	1,455	\$ 8,320	Ecuador	1	\$ 62
<b>DÁTIL</b>	<b>43</b>	<b>\$ 556</b>	Nicaragua	4	\$ 292
Guatemala	43	\$ 556	Panamá	2	\$ 191
<b>HIGO</b>	<b>82</b>	<b>\$ 1,275</b>	Venezuela	4	\$ 319
Guatemala	82	\$ 1,275	<b>PIÑA</b>	<b>1,272</b>	<b>\$ 5,348</b>
<b>KIWI</b>	<b>11,500</b>	<b>\$ 18,500</b>	Costa Rica	759	\$ 1,516
Costa Rica	11,500	\$ 18,500	Ecuador	51	\$ 195
<b>LIMÓN</b>	<b>1,542,440</b>	<b>\$ 508,115</b>	Estados Unidos	56	\$ 1,409
Alemania	76	\$ 1,590	Guatemala	176	\$ 1,308
Canadá	132,512	\$ 45,500	Nicaragua	48	\$ 155
Costa Rica	720,400	\$ 206,229	Panamá	51	\$ 276
Ecuador	3	\$ 76	Taiwán	20	\$ 18
Estados Unidos	474,429	\$ 152,670	Venezuela	112	\$ 472
Nicaragua	214,886	\$ 101,711	<b>PLÁTANO</b>	<b>2,888,402</b>	<b>\$ 1,522,028</b>
Panamá	128	\$ 159	Estados Unidos	2,887,086	\$ 1,521,283
Venezuela	7	\$ 181	Nicaragua	660	\$ 292
<b>MANGO</b>	<b>107</b>	<b>\$ 424</b>	Panamá	254	\$ 164
Nicaragua	1	\$ 89	Venezuela	402	\$ 289
Panamá	61	\$ 189	<b>SANDIA</b>	<b>328</b>	<b>\$ 1,011</b>
Taiwán	20	\$ 18	Costa Rica	111	\$ 227
Venezuela	25	\$ 128	Ecuador	50	\$ 150
<b>MANZANA</b>	<b>113</b>	<b>\$ 1,927</b>	Nicaragua	36	\$ 106
Costa Rica	94	\$ 490	Panamá	42	\$ 217
Nicaragua	7	\$ 483	Venezuela	89	\$ 311
Panamá	4	\$ 286	<b>TORONJA</b>	<b>1</b>	<b>\$ 113</b>
Venezuela	8	\$ 668	Venezuela	1	\$ 113
<b>MARACUYÁ</b>	<b>31</b>	<b>\$ 437</b>	<b>UVA</b>	<b>92,131</b>	<b>\$ 179,689</b>
Ecuador	2	\$ 120	Ecuador	1	\$ 57
Panamá	2	\$ 122	Guatemala	92,116	\$ 178,878
Venezuela	27	\$ 195	Nicaragua	4	\$ 126
<b>MELOCOTÓN</b>	<b>8</b>	<b>\$ 600</b>	Panamá	3	\$ 206
Ecuador	1	\$ 79	Venezuela	7	\$ 422
Nicaragua	3	\$ 296	<b>OTRAS FRUTAS</b>	<b>103,952</b>	<b>\$ 10,527</b>
Panamá	2	\$ 7	Ecuador	1	\$ 74
Venezuela	2	\$ 218	Guatemala	103,950	\$ 10,365
<b>MELÓN</b>	<b>251</b>	<b>\$ 533</b>	Panamá	1	\$ 88
Ecuador	50	\$ 84	<b>Total</b>	<b>4851404.31</b>	<b>\$ 2,314,237</b>
Nicaragua	60	\$ 96			

Fuente: Elaboración propia con datos de la Base de Datos de Comercio Exterior/BCR

Cuadro 48:

**EL SALVADOR**  
**COMERCIO EXTERIOR**  
**IMPORTACIÓN MENSUAL DE CARNE DE BOVINO**  
**2016**  
**VOLUMEN EN KILOGRAMOS**

PRODUCTO	ENERO	FEBRERO	MARZO	ABRIL	MAYO	JUNIO	JULIO	AGOSTO	SEPTIEMBRE	OCTUBRE	NOVIEMBRE	DICIEMBRE	TOTAL
Carne con hueso de bovino	27,337	40,232	26,773	40,541	47,587	36,613	36,748	53,030	38,601	58,344	33,054	56,674	495,534
Carne de bovino preparada	3,850	-	6,385	2,538	-	-	-	-	1,800	7,347	-	3	21,924
Carne deshuesada de bovino	647,732	853,980	865,899	817,606	820,752	700,976	994,917	830,169	846,346	878,368	904,658	1,315,774	10,477,176
Carne en canal de bovino	417,735	436,359	356,547	495,896	482,671	515,470	527,224	487,104	465,082	516,382	461,120	479,639	5,641,231
Carne y otras presentaciones procesadas	65,648	59,786	44,074	78,433	51,945	72,328	77,467	84,389	72,271	94,150	63,723	94,167	858,381
Despojos de bovino	56,572	63,670	38,486	71,310	115,432	28,390	101,329	77,164	91,462	76,292	53,689	97,142	870,938
Embutidos de bovino	2,299	3,453	2,829	2,800	4,132	1,711	3,275	2,517	2,614	1,338	3,419	2,414	32,800
Hígados de bovino	59,496	61,357	49,681	63,719	43,458	117,211	59,336	63,517	58,602	53,371	61,427	94,591	785,765
Lenguas de bovino	1,864	2,174	1,354	2,758	3,126	2,163	3,127	1,814	2,008	2,364	1,074	1,989	25,814
<b>Total</b>	<b>1,282,533</b>	<b>1,521,011</b>	<b>1,392,029</b>	<b>1,575,601</b>	<b>1,569,102</b>	<b>1,474,860</b>	<b>1,803,424</b>	<b>1,599,704</b>	<b>1,578,787</b>	<b>1,687,955</b>	<b>1,582,164</b>	<b>2,142,392</b>	<b>19,209,561</b>

Fuente: Sistema de Información en Sanidad Agropecuaria (SISA)-Cuarentena Agropecuaria/DGG/MAG

"-" No se registraron transacciones durante este período.

Cuadro 49:

**EL SALVADOR**  
**COMERCIO EXTERIOR**  
**IMPORTACIÓN MENSUAL DE CARNE DE BOVINO**  
**2016**  
**VALOR FOB EN DÓLARES**

PRODUCTO	ENERO	FEBRERO	MARZO	ABRIL	MAYO	JUNIO	JULIO	AGOSTO	SEPTIEMBRE	OCTUBRE	NOVIEMBRE	DICIEMBRE	TOTAL
Carne con hueso de bovino	\$ 117,888	\$ 170,913	\$ 117,852	\$ 123,142	\$ 62,000	\$ 171,020	\$ 130,342	\$ 223,675	\$ 114,804	\$ 217,663	\$ 107,368	\$ 270,800	\$ 1,827,467
Carne de bovino preparada	\$ 9,446	\$ -	\$ 44,338	\$ 6,542	\$ -	\$ -	\$ -	\$ -	\$ 3,580	\$ 36,064	\$ -	\$ 40	\$ 100,010
Carne deshuesada de bovino	\$ 4,098,772	\$ 5,780,658	\$ 5,576,039	\$ 5,058,661	\$ 5,027,806	\$ 4,444,123	\$ 6,157,949	\$ 5,099,745	\$ 5,080,176	\$ 6,071,879	\$ 5,124,429	\$ 7,435,318	\$64,955,557
Carne en canal de bovino	\$ 1,681,055	\$ 1,733,511	\$ 1,368,466	\$ 1,855,645	\$ 1,756,058	\$ 1,943,609	\$ 1,950,035	\$ 1,786,650	\$ 1,618,596	\$ 1,855,658	\$ 1,615,343	\$ 1,663,437	\$20,828,063
Carne y otras presentaciones procesadas	\$ 295,550	\$ 266,029	\$ 207,058	\$ 349,190	\$ 234,971	\$ 304,261	\$ 315,901	\$ 345,657	\$ 563,348	\$ 398,829	\$ 273,977	\$ 392,508	\$ 3,947,280
Despojos de bovino	\$ 79,211	\$ 117,078	\$ 71,493	\$ 113,486	\$ 192,784	\$ 51,524	\$ 186,264	\$ 133,145	\$ 165,742	\$ 152,681	\$ 91,141	\$ 174,116	\$ 1,528,665
Embutidos de bovino	\$ 10,282	\$ 12,042	\$ 10,350	\$ 11,701	\$ 19,665	\$ 6,472	\$ 14,286	\$ 9,676	\$ 10,436	\$ 5,696	\$ 14,955	\$ 10,944	\$ 136,503
Hígados de bovino	\$ 70,703	\$ 73,611	\$ 57,438	\$ 77,291	\$ 50,362	\$ 141,450	\$ 68,160	\$ 77,831	\$ 68,727	\$ 66,496	\$ 71,803	\$ 123,933	\$ 947,806
Lenguas de bovino	\$ 11,449	\$ 14,208	\$ 9,062	\$ 19,679	\$ 21,399	\$ 15,409	\$ 22,020	\$ 11,536	\$ 15,180	\$ 14,417	\$ 6,832	\$ 14,825	\$ 176,015
<b>Total</b>	<b>\$ 6,374,357</b>	<b>\$ 8,168,050</b>	<b>\$ 7,462,097</b>	<b>\$ 7,615,337</b>	<b>\$ 7,365,044</b>	<b>\$ 7,077,868</b>	<b>\$ 8,844,957</b>	<b>\$ 7,687,915</b>	<b>\$ 7,640,589</b>	<b>\$ 8,819,383</b>	<b>\$ 7,305,849</b>	<b>\$10,085,921</b>	<b>\$94,447,366</b>

Fuente: Sistema de Información en Sanidad Agropecuaria (SISA)-Cuarentena Agropecuaria/DGG/MAG

Valor FOB: Precio de venta de los bienes embarcados, puestos en el medio de transporte, sin incluir valor de seguro y fletes

"-" No se registraron transacciones durante este período.

Cuadro 50:

<b>EL SALVADOR</b>		
<b>COMERCIO EXTERIOR</b>		
<b>EXPORTACIÓN ANUAL PRODUCTOS CARNICOS DE BOVINO SEGÚN PAIS DE DESTINO</b>		
<b>2016</b>		
<b>VOLUMEN EN KILOGRAMOS - VALOR FOB EN DÓLARES</b>		
<b>DESCRIPCIÓN</b>	<b>VOLUMEN EN KG</b>	<b>VALOR FOB USD</b>
<b>CARNE DE BOVINO CON HUESO</b>	<b>886</b>	<b>\$ 5,210</b>
Ecuador	290	\$ 1,302
Nicaragua	205	\$ 852
Panamá	128	\$ 1,414
Venezuela	263	\$ 1,642
<b>CARNE DE BOVINO DESHUESADA</b>	<b>290</b>	<b>\$ 1,455</b>
Nicaragua	190	\$ 981
Venezuela	100	\$ 474
<b>CARNE DE BOVINO EN CANAL</b>	<b>2,431</b>	<b>\$ 17,024</b>
Costa Rica	685	\$ 6,887
Nicaragua	570	\$ 3,134
Panamá	291	\$ 1,879
Venezuela	885	\$ 5,124
<b>DESPOJOS DE BOVINO</b>	<b>778</b>	<b>\$ 3,909</b>
Ecuador	130	\$ 477
Nicaragua	140	\$ 480
Panamá	126	\$ 720
Venezuela	382	\$ 2,233
<b>EMBUTIDOS DE BOVINO</b>	<b>79,061</b>	<b>\$ 245,806</b>
Guatemala	79,061	\$ 245,806
<b>LENGUAS DE BOVINO</b>	<b>161</b>	<b>\$ 1,283</b>
Ecuador	20	\$ 198
Nicaragua	60	\$ 277
Panamá	61	\$ 683
Venezuela	20	\$ 125
<b>PREPARACIONES HOMOGENEIZADAS DE BOVINO</b>	<b>521</b>	<b>\$ 2,707</b>
Ecuador	50	\$ 195
Nicaragua	100	\$ 431
Panamá	136	\$ 980
Venezuela	235	\$ 1,100
<b>Total</b>	<b>84,128</b>	<b>\$ 277,394</b>

Fuente: Elaboración propia con datos de la Base de Datos de Comercio Exterior/BCR

Cuadro 51:

**EL SALVADOR**  
**COMERCIO EXTERIOR**  
**IMPORTACIÓN MENSUAL DE CARNE DE PORCINO**  
**2016**  
**VOLUMEN EN KILOGRAMOS**

PRODUCTO	ENERO	FEBRERO	MARZO	ABRIL	MAYO	JUNIO	JULIO	AGOSTO	SEPTIEMBRE	OCTUBRE	NOVIEMBRE	DICIEMBRE	TOTAL
Carne de porcino preparada u homogeneizada	600	1,088	863	1,854	544	174	1,088	544	2,177	-	544	2,826	12,302
Carne de porcino, salada, seca o ahumada	1,165	19,318	9,233	8,084	2,747	11,231	2,190	3,987	1,393	3,387	8,114	4,681	75,528
Despojos de porcino	4,367	3,134	2,462	2,483	10,030	2,028	-	2,098	6,593	3,732	3,000	-	39,928
Embutidos de porcino	31,864	40,910	53,380	44,886	57,751	52,146	61,953	53,736	47,910	53,853	39,900	60,122	598,412
Grasa de porcino, sin fundir ni extraer	73,056	96,245	44,161	65,660	80,972	107,006	67,163	32,399	61,979	29,463	42,729	110,610	811,443
Jamones y trozos de jamón de porcino	2,176	2,371	1,703	3,108	1,965	2,353	3,430	1,574	1,498	3,061	4,138	7,114	34,492
Jamones, paletas y sus trozos congelados	237,562	345,598	331,008	441,806	395,225	390,499	280,905	239,194	379,490	350,008	560,467	613,137	4,564,900
Piel de porcino deshidratada o cocida	9,435	-	28,050	-	28,050	-	9,435	18,616	9,435	16	-	28,304	131,341
Tocino y otras preparaciones de porcino	70,399	69,881	89,151	57,113	67,629	49,095	79,295	56,064	66,622	74,866	76,725	89,835	846,676
<b>Total</b>	<b>430,623</b>	<b>578,546</b>	<b>560,011</b>	<b>624,994</b>	<b>644,914</b>	<b>614,533</b>	<b>505,458</b>	<b>408,212</b>	<b>577,098</b>	<b>518,385</b>	<b>735,618</b>	<b>916,631</b>	<b>7,115,023</b>

Fuente: Sistema de Información en Sanidad Agropecuaria (SISA)-Cuarentena Agropecuaria/DGG/MAG

"-" No se registraron transacciones durante este período.

Cuadro 52:

**EL SALVADOR**  
**COMERCIO EXTERIOR**  
**IMPORTACIÓN MENSUAL DE CARNE DE PORCINO**  
**2016**  
**VALOR FOB EN DÓLARES**

PRODUCTO	ENERO	FEBRERO	MARZO	ABRIL	MAYO	JUNIO	JULIO	AGOSTO	SEPTIEMBRE	OCTUBRE	NOVIEMBRE	DICIEMBRE	TOTAL
Carne de porcino preparada u homogeneizada	\$ 6,416	\$ 8,175	\$ 6,010	\$ 13,332	\$ 4,089	\$ 2,293	\$ 8,235	\$ 4,118	\$ 16,471	\$ -	\$ 4,118	\$ 21,124	\$ 94,380
Carne de porcino, salada, seca o ahumada	\$ 15,289	\$ 82,341	\$ 41,541	\$ 36,146	\$ 23,363	\$ 49,904	\$ 18,403	\$ 31,430	\$ 6,854	\$ 18,625	\$ 55,996	\$ 28,438	\$ 408,330
Despojos de porcino	\$ 11,943	\$ 26,146	\$ 18,327	\$ 19,437	\$ 34,129	\$ 17,089	\$ -	\$ 17,963	\$ 44,036	\$ 35,804	\$ 24,098	\$ -	\$ 248,973
Embutidos de porcino	\$ 137,596	\$ 163,279	\$ 204,629	\$ 178,068	\$ 236,647	\$ 231,222	\$ 231,523	\$ 231,569	\$ 197,976	\$ 230,079	\$ 164,869	\$ 256,870	\$ 2,464,327
Grasa de porcino, sin fundir ni extraer	\$ 76,144	\$ 97,031	\$ 99,138	\$ 75,140	\$ 90,829	\$ 129,912	\$ 75,530	\$ 39,381	\$ 76,129	\$ 36,944	\$ 61,998	\$ 152,386	\$ 1,010,561
Jamones y trozos de jamón de porcino	\$ 21,517	\$ 17,056	\$ 12,073	\$ 18,330	\$ 13,623	\$ 13,192	\$ 27,450	\$ 10,748	\$ 12,609	\$ 15,673	\$ 26,660	\$ 37,623	\$ 226,554
Jamones, paletas y sus trozos congelados	\$ 537,327	\$ 701,569	\$ 776,785	\$ 1,109,172	\$ 947,072	\$ 921,895	\$ 697,497	\$ 634,241	\$ 1,029,895	\$ 1,107,076	\$ 1,381,577	\$ 1,499,662	\$ 11,343,769
Piel de porcino deshidratada o cocida	\$ 37,991	\$ -	\$ 118,019	\$ -	\$ 116,950	\$ -	\$ 37,068	\$ 80,028	\$ 37,332	\$ 114	\$ -	\$ 110,128	\$ 537,630
Tocino y otras preparaciones de porcino	\$ 330,446	\$ 363,951	\$ 483,234	\$ 256,404	\$ 312,208	\$ 232,826	\$ 389,466	\$ 362,878	\$ 350,367	\$ 381,884	\$ 435,627	\$ 479,680	\$ 4,378,971
<b>Total</b>	<b>1,174,669</b>	<b>1,459,549</b>	<b>1,759,756</b>	<b>1,706,030</b>	<b>1,778,910</b>	<b>1,598,334</b>	<b>1,485,172</b>	<b>1,412,354</b>	<b>1,771,669</b>	<b>1,826,198</b>	<b>2,154,943</b>	<b>2,585,911</b>	<b>20,713,495</b>

Fuente: Sistema de Información en Sanidad Agropecuaria (SISA)-Cuarentena Agropecuaria/DGG/MAG

Valor FOB: Precio de venta de los bienes embarcados, puestos en el medio de transporte, sin incluir valor de seguro y fletes

"-" No se registraron transacciones durante este período.

Cuadro 53:

<b>EL SALVADOR</b>		
<b>COMERCIO EXTERIOR</b>		
<b>EXPORTACIÓN ANUAL PRODUCTOS CARNICOS DE PORCINO SEGÚN PAIS DE DESTINO</b>		
<b>2016</b>		
<b>VOLUMEN EN KILOGRAMOS - VALOR FOB EN DÓLARES</b>		
DESCRIPCIÓN	VOLUMEN EN KG	VALOR FOB USD
<b>CARNE DE PORCINO CON HUESO</b>	<b>1,081</b>	<b>\$ 6,344</b>
Ecuador	180	\$ 911
Nicaragua	160	\$ 741
Panamá	297	\$ 2,294
Venezuela	444	\$ 2,398
<b>CARNE DE PORCINO DESHUESADA</b>	<b>3,293</b>	<b>\$ 19,074</b>
Costa Rica	2,860	\$ 15,891
Ecuador	80	\$ 285
Panamá	123	\$ 1,888
Venezuela	230	\$ 1,011
<b>CARNES CURADAS, SALADAS O AHUMADAS</b>	<b>85,143</b>	<b>\$ 305,172</b>
Honduras	85,143	\$ 305,172
<b>DESPOJOS DE PORCINO</b>	<b>140</b>	<b>\$ 409</b>
Ecuador	40	\$ 122
Nicaragua	40	\$ 122
Venezuela	60	\$ 165
<b>EMBUTIDOS DE PORCINO</b>	<b>280,360</b>	<b>\$ 852,648</b>
Ecuador	55	\$ 313
Guatemala	269,137	\$ 818,222
Honduras	10,977	\$ 32,630
Nicaragua	3	\$ 319
Panamá	26	\$ 435
Venezuela	162	\$ 728
<b>JAMÓN DE PORCINO</b>	<b>4,322</b>	<b>\$ 17,389</b>
Ecuador	65	\$ 460
Guatemala	4,150	\$ 15,004
Nicaragua	65	\$ 165
Panamá	22	\$ 613
Venezuela	20	\$ 1,147
<b>JAMONES CURADOS, SALADOS O AHUMADOS</b>	<b>100</b>	<b>\$ 444</b>
Nicaragua	60	\$ 249
Venezuela	40	\$ 195
<b>Total</b>	<b>374,440</b>	<b>\$ 1,201,479</b>

Fuente: Elaboración propia con datos de la Base de Datos de Comercio Exterior/BCR

Cuadro 54:

**EL SALVADOR**  
**COMERCIO EXTERIOR**  
**IMPORTACIÓN MENSUAL DE LÁCTEOS Y DERIVADOS**  
**2016**  
**VOLUMEN EN KILOGRAMOS**

PRODUCTO	ENERO	FEBRERO	MARZO	ABRIL	MAYO	JUNIO	JULIO	AGOSTO	SEPTIEMBRE	OCTUBRE	NOVIEMBRE	DICIEMBRE	TOTAL
Alimentos lácteos fermentados	17,721	13,447	9,217	6,904	7,957	7,061	7,368	9,569	5,406	7,544	8,596	7,141	107,933
Caseinatos	58,775	16,900	44,575	-	-	35,925	17,250	10,000	20,000	27,500	37,350	-	268,275
Concentrados de proteínas	1,000	9,000	-	-	-	560	-	-	-	-	-	-	10,560
Crema de leche	152,728	158,562	174,273	172,482	161,706	192,209	267,588	222,709	240,378	223,228	245,056	187,918	2,398,838
Formulas lácteas	412,259	336,682	297,487	458,633	420,216	284,447	291,234	232,021	218,906	267,363	294,515	196,661	3,710,423
Grasa láctea	-	-	1	-	-	-	16,800	16,800	16,800	-	-	18,144	68,545
Hielados	407,724	217,742	258,063	424,029	331,247	295,076	325,750	324,397	247,804	294,670	374,221	359,760	3,860,484
Lactosa	18,775	-	30,730	1,000	2,160	19,003	-	46,520	625	-	-	9,000	127,813
Leche condensada	42,751	5,785	17,751	22,296	18,375	104,645	24,937	20,169	2,135	9,288	37,271	77,221	382,623
Leche en polvo	1,018,068	1,023,162	296,915	1,140,525	631,344	1,479,384	554,271	884,828	945,055	600,933	554,822	653,299	9,782,606
Leche en polvo modificada	268,675	512,230	105,562	316,956	421,067	488,403	142,366	109,510	198,080	194,705	248,427	169,760	3,175,740
Leche evaporada	7,823	24,910	6,121	-	9,864	6,803	1,361	20,749	12,247	14,964	2	8,843	113,686
Leche fluida	658,218	939,491	676,345	808,766	850,045	978,811	1,252,407	742,382	1,083,048	869,274	946,186	875,971	10,680,945
Mantequilla	31,502	30,749	41,296	28,899	26,076	26,803	54,921	29,107	28,614	19,008	16,082	43,598	376,654
Preparaciones a base de leche	317,535	536,951	455,422	409,233	477,374	625,816	472,626	685,047	731,219	589,599	558,979	398,489	6,258,289
Quesillo	1,548,748	1,403,750	1,633,996	1,530,901	1,422,583	1,765,671	1,637,473	1,596,178	1,488,208	1,676,312	1,564,603	1,664,214	18,932,637
Queso azul	430	-	427	131	12	380	24	430	-	353	690	1,758	4,635
Queso cheddar	137,323	88,588	101,804	128,356	191,009	64,546	130,319	111,728	202,339	145,435	125,467	112,345	1,539,258
Queso crema	14,308	1,417	9,048	13,722	1,509	4,649	1,809	9,207	5,501	9,023	2,428	11,528	84,149
Queso duro blando	1,421,818	1,121,851	1,179,094	1,096,346	1,129,393	1,239,276	1,393,197	1,136,494	1,193,635	1,265,590	1,145,450	1,181,699	14,503,843
Queso mozarella	421,163	331,617	296,030	350,292	294,044	453,232	494,057	587,562	477,778	529,861	606,356	602,326	5,444,317
Queso parmesano	5,833	4,183	10,922	8,646	4,848	4,336	10,911	6,119	5,619	5,240	7,378	6,082	80,117
Queso procesado	38,979	60,913	75,354	76,118	83,329	66,825	76,918	75,618	48,031	63,105	88,612	114,402	868,203
Quesos especialidades	4,995	8,801	11,936	13,568	11,822	17,146	13,251	11,998	21,305	12,696	18,060	30,417	175,994
Quesos frescos	982	952	1,052	942	804	1,419	1,200	843	1,200	952	1,180	1,012	12,539
Requesón	22,200	33,300	18,500	22,200	29,600	33,300	48,100	38,850	31,200	31,450	25,900	28,675	363,275
Suero de leche	381,209	183,715	220,330	368,008	115,635	231,254	238,661	115,172	247,923	277,258	229,374	187,799	2,796,338
Yogur	68,954	97,021	112,886	98,451	96,029	93,583	91,424	101,969	100,796	94,204	107,500	106,833	1,169,651
<b>Total</b>	<b>7,480,496</b>	<b>7,161,720</b>	<b>6,085,137</b>	<b>7,497,404</b>	<b>6,738,046</b>	<b>8,520,561</b>	<b>7,566,223</b>	<b>7,145,975</b>	<b>7,573,852</b>	<b>7,229,557</b>	<b>7,244,505</b>	<b>7,054,893</b>	<b>87,298,369</b>

Fuente: Sistema de Información en Sanidad Agropecuaria (SISA)-Cuarentena Agropecuaria/DGG/MAG

NOTA: Quesos especialidades incluye: Queso procesado, quesos añejados, madurados, ahumados, denominación de origen y demás tipos no especificados en esta tabla  
": No se registraron transacciones durante este período.

Cuadro 55:

**EL SALVADOR**  
**COMERCIO EXTERIOR**  
**IMPORTACIÓN MENSUAL DE LÁCTEOS Y DERIVADOS**  
**2016**  
**VALOR FOB EN DÓLARES**

PRODUCTO	ENERO	FEBRERO	MARZO	ABRIL	MAYO	JUNIO	JULIO	AGOSTO	SEPTIEMBRE	OCTUBRE	NOVIEMBRE	DICIEMBRE	TOTAL
Alimentos lácteos fermentados	\$ 22,088	\$ 18,644	\$ 17,654	\$ 10,832	\$ 12,379	\$ 10,835	\$ 11,368	\$ 14,796	\$ 8,298	\$ 11,530	\$ 13,208	\$ 12,828	\$ 164,460
Caseinatos	\$ 413,396	\$ 114,920	\$ 287,325	\$ -	\$ -	\$ 215,350	\$ 84,525	\$ 70,590	\$ 127,590	\$ 171,565	\$ 246,500	\$ -	\$ 1,731,761
Concentrados de proteínas	\$ 9,180	\$ 81,090	\$ -	\$ -	\$ -	\$ 3,584	\$ -	\$ -	\$ -	\$ -	\$ -	\$ -	\$ 93,854
Crema de leche	\$ 321,180	\$ 311,187	\$ 318,959	\$ 330,546	\$ 293,034	\$ 385,741	\$ 559,695	\$ 443,088	\$ 469,299	\$ 437,039	\$ 569,455	\$ 370,381	\$ 4,809,603
Formulas lácteas	\$ 2,951,265	\$ 2,157,765	\$ 2,800,869	\$ 3,741,956	\$ 4,414,995	\$ 2,695,160	\$ 3,079,349	\$ 2,314,371	\$ 1,892,194	\$ 2,133,969	\$ 2,226,196	\$ 1,818,112	\$ 32,226,202
Girasa láctea	\$ -	\$ -	\$ 1	\$ -	\$ -	\$ -	\$ 57,396	\$ 58,783	\$ 57,312	\$ -	\$ -	\$ 77,448	\$ 250,940
Helados	\$ 755,741	\$ 413,508	\$ 478,345	\$ 850,313	\$ 634,144	\$ 621,523	\$ 637,456	\$ 667,863	\$ 482,211	\$ 598,758	\$ 1,085,857	\$ 703,758	\$ 7,929,476
Lactosa	\$ 51,118	\$ -	\$ 97,660	\$ 923	\$ 8,208	\$ 43,220	\$ -	\$ 122,505	\$ 1,223	\$ -	\$ -	\$ 31,050	\$ 355,906
Leche condensada	\$ 101,597	\$ 19,507	\$ 50,887	\$ 39,842	\$ 44,866	\$ 196,749	\$ 48,912	\$ 52,429	\$ 6,446	\$ 28,790	\$ 77,065	\$ 141,298	\$ 808,387
Leche en polvo	\$ 2,778,205	\$ 2,806,519	\$ 1,299,840	\$ 2,891,124	\$ 1,700,106	\$ 4,081,490	\$ 1,952,138	\$ 2,590,004	\$ 2,723,679	\$ 1,965,359	\$ 2,296,558	\$ 1,973,999	\$ 29,059,021
Leche en polvo modificada	\$ 582,374	\$ 1,017,835	\$ 229,711	\$ 701,900	\$ 764,196	\$ 870,032	\$ 288,214	\$ 221,013	\$ 386,927	\$ 393,792	\$ 516,774	\$ 362,878	\$ 6,335,646
Leche evaporada	\$ 15,674	\$ 42,153	\$ 12,230	\$ -	\$ 20,641	\$ 15,698	\$ 3,326	\$ 39,904	\$ 26,649	\$ 22,895	\$ 8	\$ 14,978	\$ 214,155
Leche fluida	\$ 573,806	\$ 817,950	\$ 599,102	\$ 698,834	\$ 745,812	\$ 850,534	\$ 1,098,403	\$ 641,748	\$ 927,758	\$ 748,317	\$ 812,691	\$ 742,941	\$ 9,257,897
Mantequilla	\$ 137,311	\$ 131,182	\$ 196,401	\$ 105,155	\$ 117,225	\$ 91,047	\$ 198,187	\$ 103,613	\$ 146,931	\$ 92,582	\$ 84,427	\$ 195,199	\$ 1,599,258
Preparaciones a base de leche	\$ 336,991	\$ 557,860	\$ 481,539	\$ 426,842	\$ 527,748	\$ 907,207	\$ 728,655	\$ 923,922	\$ 1,070,399	\$ 773,493	\$ 905,823	\$ 745,565	\$ 8,386,043
Quesillo	\$ 3,960,202	\$ 3,558,275	\$ 4,132,348	\$ 3,862,943	\$ 3,629,783	\$ 4,488,768	\$ 4,817,508	\$ 3,987,370	\$ 3,620,064	\$ 4,209,085	\$ 3,888,131	\$ 4,081,186	\$ 48,235,663
Queso azul	\$ 2,913	\$ -	\$ 2,962	\$ 1,291	\$ 154	\$ 2,503	\$ 301	\$ 3,340	\$ -	\$ 3,224	\$ 6,253	\$ 15,439	\$ 38,381
Queso cheddar	\$ 718,132	\$ 331,379	\$ 595,444	\$ 739,896	\$ 1,086,170	\$ 352,737	\$ 646,571	\$ 666,709	\$ 899,528	\$ 902,499	\$ 626,926	\$ 593,880	\$ 8,159,872
Queso crema	\$ 61,666	\$ 4,442	\$ 37,485	\$ 54,367	\$ 5,297	\$ 21,288	\$ 7,041	\$ 39,518	\$ 25,003	\$ 37,747	\$ 11,312	\$ 52,248	\$ 357,414
Queso duro blando	\$ 3,809,553	\$ 2,979,051	\$ 3,080,858	\$ 2,938,425	\$ 3,004,017	\$ 3,320,179	\$ 3,707,039	\$ 3,027,275	\$ 3,167,636	\$ 3,368,433	\$ 3,065,845	\$ 3,160,256	\$ 38,628,566
Queso mozzarella	\$ 1,923,951	\$ 1,502,840	\$ 1,284,189	\$ 1,488,631	\$ 1,263,060	\$ 1,986,108	\$ 2,101,880	\$ 2,379,610	\$ 1,923,897	\$ 2,187,646	\$ 2,354,267	\$ 2,304,218	\$ 22,700,297
Queso parmesano	\$ 50,358	\$ 35,793	\$ 91,105	\$ 75,026	\$ 41,455	\$ 31,572	\$ 90,332	\$ 50,987	\$ 46,474	\$ 44,357	\$ 68,311	\$ 51,600	\$ 677,371
Queso procesado	\$ 163,089	\$ 294,050	\$ 356,206	\$ 373,265	\$ 427,706	\$ 310,437	\$ 370,825	\$ 392,236	\$ 223,698	\$ 318,022	\$ 457,794	\$ 577,103	\$ 4,264,431
Quesos especialidades	\$ 23,587	\$ 45,157	\$ 81,602	\$ 82,859	\$ 69,149	\$ 122,267	\$ 103,955	\$ 70,602	\$ 171,639	\$ 91,457	\$ 115,270	\$ 156,254	\$ 1,133,797
Quesos frescos	\$ 4,720	\$ 4,577	\$ 5,265	\$ 4,742	\$ 4,044	\$ 7,139	\$ 6,040	\$ 4,243	\$ 6,040	\$ 4,792	\$ 5,940	\$ 5,092	\$ 62,635
Requesón	\$ 29,357	\$ 44,036	\$ 24,464	\$ 29,357	\$ 39,143	\$ 44,036	\$ 63,607	\$ 51,375	\$ 41,259	\$ 41,589	\$ 34,250	\$ 37,920	\$ 480,395
Suero de leche	\$ 305,873	\$ 201,045	\$ 234,699	\$ 332,760	\$ 131,270	\$ 223,752	\$ 195,161	\$ 107,796	\$ 178,521	\$ 263,631	\$ 253,619	\$ 288,626	\$ 2,716,752
Yogur	\$ 110,421	\$ 145,823	\$ 169,502	\$ 146,129	\$ 142,291	\$ 146,714	\$ 139,523	\$ 151,363	\$ 154,050	\$ 138,668	\$ 158,059	\$ 159,503	\$ 1,762,048
<b>Total</b>	<b>\$ 20,213,750</b>	<b>\$ 17,636,588</b>	<b>\$ 16,966,652</b>	<b>\$ 19,927,958</b>	<b>\$ 19,126,891</b>	<b>\$ 22,045,670</b>	<b>\$ 20,997,407</b>	<b>\$ 19,197,053</b>	<b>\$ 18,784,724</b>	<b>\$ 18,989,239</b>	<b>\$ 19,880,538</b>	<b>\$ 18,673,761</b>	<b>\$ 232,440,231</b>

Fuente: Sistema de Información en Sanidad Agropecuaria (SISA)-Cuarentena Agropecuaria/DGG/MAG

NOTA: Quesos especialidades incluye: Queso procesado, quesos añejados, madurados, ahumados, denominación de origen y demás tipos no especificados en esta tabla

Valor FOB: Precio de venta de los bienes embarcados, puestos en el medio de transporte, sin incluir valor de seguro y fletes

"-": No se registraron transacciones durante este período.



Cuadro 56:

<b>EL SALVADOR</b>					
<b>COMERCIO EXTERIOR</b>					
<b>EXPORTACIONES ANUAL DE LACTEOS SEGÚN PAIS DE DESTINO</b>					
<b>2016</b>					
<b>VOLUMEN EN KILOGRAMOS- VALOR FOB EN DÓLARES</b>					
DESCRIPCIÓN	VOLUMEN EN KG	VALOR FOB USD	DESCRIPCIÓN	VOLUMEN EN KG	VALOR FOB USD
<b>CREMA DE LECHE</b>	<b>484,889</b>	<b>\$ 1,363,921</b>	<b>MANTEQUILLA</b>	<b>7,852</b>	<b>\$ 57,324</b>
Costa Rica	169,938	\$ 492,820	Costa Rica	68	\$ 611
Estados Unidos	2,205	\$ 3,226	Ecuador	12	\$ 71
Guatemala	274,951	\$ 786,236	Guatemala	7,330	\$ 54,545
Honduras	1,886	\$ 4,199	Honduras	438	\$ 1,561
Nicaragua	35,910	\$ 77,440	Panamá	1	\$ 136
<b>FORMULAS LÁCTEAS</b>	<b>132,963</b>	<b>\$ 1,545,213</b>	Venezuela	3	\$ 400
Belice	353	\$ 4,654	<b>PREPARACIONES A BASE DE LECHE</b>	<b>774,509</b>	<b>\$ 2,100,099</b>
Costa Rica	714	\$ 12,949	Canadá	4,169	\$ 11,626
Estados Unidos	76,757	\$ 576,519	España	2,972	\$ 10,825
Guatemala	443	\$ 21,531	Estados Unidos	760,097	\$ 2,055,625
Honduras	42,462	\$ 818,360	Guatemala	2,189	\$ 2,928
México	100	\$ 14,500	Honduras	2,737	\$ 9,045
Nicaragua	459	\$ 193	Nicaragua	1,497	\$ 7,419
Panamá	11,647	\$ 92,382	Panamá	11	\$ 116
Perú	28	\$ 4,125	Portugal	834	\$ 2,475
<b>GRASA LÁCTEA</b>	<b>1</b>	<b>\$ 72</b>	Venezuela	3	\$ 41
Venezuela	1	\$ 72	<b>QUESO CHEDDAR</b>	<b>4,231</b>	<b>\$ 27,649</b>
<b>HELADOS</b>	<b>5,439,888</b>	<b>\$ 6,048,874</b>	Guatemala	4,074	\$ 26,423
Ecuador	45	\$ 162	Nicaragua	86	\$ 350
Estados Unidos	34	\$ 0	Panamá	42	\$ 298
Guatemala	2,859,880	\$ 4,001,042	Venezuela	29	\$ 578
Honduras	2,579,876	\$ 2,047,217	<b>QUESO CHEDDAR RALLADO O EN POLVO</b>	<b>34,672</b>	<b>\$ 213,218</b>
Nicaragua	20	\$ 132	Guatemala	30,073	\$ 183,224
Panamá	21	\$ 229	Honduras	7	\$ 38
Venezuela	12	\$ 91	Nicaragua	4,593	\$ 29,956
<b>LECHE CONDENSADA</b>	<b>1,148</b>	<b>\$ 4,694</b>	<b>QUESO CREMA</b>	<b>41</b>	<b>\$ 529</b>
Costa Rica	145	\$ 686	Nicaragua	31	\$ 195
Ecuador	1	\$ 35	Panamá	5	\$ 157
México	973	\$ 2,996	Venezuela	5	\$ 176
Nicaragua	3	\$ 289	<b>QUESOS ESPECIALIDADES</b>	<b>989,590</b>	<b>\$ 5,795,475</b>
Panamá	13	\$ 367	Canadá	173	\$ 1,422
Venezuela	14	\$ 321	Costa Rica	5,934	\$ 33,109
<b>LECHE EN POLVO</b>	<b>8,536</b>	<b>\$ 21,492</b>	Ecuador	78	\$ 580
Costa Rica	20	\$ 224	Estados Unidos	658,094	\$ 4,474,186
Ecuador	30	\$ 583	Guatemala	250,540	\$ 987,892
Estados Unidos	9	\$ 45	Honduras	42,646	\$ 175,808
Guatemala	8,393	\$ 18,429	Nicaragua	32,075	\$ 121,619
Nicaragua	33	\$ 620	Panamá	32	\$ 404
Panamá	9	\$ 219	Venezuela	17	\$ 454
Venezuela	42	\$ 1,372	<b>QUESOS FUNDIDOS</b>	<b>111,682</b>	<b>\$ 615,224</b>
<b>LECHE EN POLVO MODIFICADA</b>	<b>78,232</b>	<b>\$ 165,647</b>	Costa Rica	580	\$ 7,787
Guatemala	54,356	\$ 110,259	Guatemala	94,322	\$ 505,077
Nicaragua	23,876	\$ 55,388	Honduras	8,246	\$ 48,301
<b>LECHE EVAPORADA</b>	<b>81</b>	<b>\$ 991</b>	Nicaragua	8,534	\$ 54,058
Ecuador	1	\$ 89	<b>QUESOS RALLADOS O EN POLVO</b>	<b>20,595</b>	<b>\$ 139,488</b>
Nicaragua	52	\$ 398	Guatemala	20,115	\$ 136,176
Panamá	24	\$ 132	Honduras	429	\$ 2,939
Venezuela	4	\$ 371	Panamá	1	\$ 28
<b>LECHE FLUIDA</b>	<b>16,127</b>	<b>\$ 17,797</b>	Venezuela	50	\$ 345
Ecuador	2	\$ 163	<b>SUERO DE LECHE</b>	<b>218,273</b>	<b>\$ 381,021</b>
Estados Unidos	16,118	\$ 17,086	Canadá	113	\$ 420
Nicaragua	2	\$ 113	Estados Unidos	70,728	\$ 122,187
Panamá	3	\$ 263	Guatemala	136,575	\$ 251,423
Venezuela	2	\$ 171	Honduras	10,857	\$ 6,991
<b>LECHES SABORIZADAS</b>	<b>1</b>	<b>\$ 395</b>	<b>Total</b>	<b>8,323,309</b>	<b>\$ 18,499,122</b>
Panamá	1	\$ 395			

Fuente: Elaboración propia con datos de la Base de Datos de Comercio Exterior/BCR

Cuadro 57:

**EL SALVADOR**  
**COMERCIO EXTERIOR**  
**IMPORTACIÓN MENSUAL DE PRODUCTOS Y SUB-PRODUCTOS CÁRNICOS AVÍCOLAS**  
**2016**  
**VOLUMEN EN KILOGRAMOS**

PRODUCTO	ENERO	FEBRERO	MARZO	ABRIL	MAYO	JUNIO	JULIO	AGOSTO	SEPTIEMBRE	OCTUBRE	NOVIEMBRE	DICIEMBRE	TOTAL
Alas de pollo frescas o congeladas	256,896	124,899	125,953	155,890	154,502	160,175	126,833	216,135	75,656	155,785	64,264	4,536	1,621,523
Alitas de pollo precocidas	5,161	5,465	5,415	4,849	7,610	6,166	7,626	4,223	4,605	5,425	3,982	5,371	65,897
Carne de pato	-	2,371	16	11	-	1,616	-	36	239	-	5	470	4,764
Carne de pavo fresco o congelado	-	18,144	3,912	726	22,199	22,035	1,832	27,873	17,763	365,585	304,782	306,325	1,091,175
Carne de pollo entero fresco o congelado	111,822	30,907	32,090	25,300	32,477	8,659	27,750	122,440	7,748	122,376	24,983	20,651	567,202
Carne y piezas de pavo preparada	952	1,769	5,610	2,873	3,089	1,507	3,311	3,507	2,362	43,072	7,762	6,358	82,174
Carne y piezas de pollo preparadas	83,952	56,069	63,298	61,369	66,461	123,398	82,956	111,715	113,237	66,704	80,188	89,001	998,347
CDM de pavo	-	-	19,051	-	18,870	19,051	-	17,019	-	-	-	-	73,991
CDM de pollo	308,446	179,623	239,045	343,352	341,532	360,127	267,595	396,246	311,174	346,986	341,514	328,019	3,763,659
Embutido de pavo	139,829	182,930	144,956	153,407	130,689	121,284	143,932	134,803	141,367	108,178	161,822	150,033	1,713,229
Embutido de pollo	209,406	334,699	301,522	279,709	264,546	324,403	275,053	331,119	264,434	287,011	224,828	349,484	3,446,215
Formados de pollo	261,279	269,565	339,124	269,594	302,780	314,742	312,300	309,891	243,935	287,929	332,313	325,309	3,568,761
Muslos y piernas de pollo frescos o congelados	26,127	-	-	-	38,100	207,167	171,188	359,014	476,259	253,107	200,730	1,136,803	2,868,495
Pechugas de pollo frescas o congeladas	186,993	95,348	75,205	117,427	106,142	251,181	304,495	347,262	145,041	122,469	148,693	230,363	2,130,620
<b>Total</b>	<b>1,590,865</b>	<b>1,301,787</b>	<b>1,355,197</b>	<b>1,414,506</b>	<b>1,488,997</b>	<b>1,921,511</b>	<b>1,724,872</b>	<b>2,381,281</b>	<b>1,803,820</b>	<b>2,164,626</b>	<b>1,895,867</b>	<b>2,952,723</b>	<b>21,996,051</b>

Fuente: Sistema de Información en Sanidad Agropecuaria (SISA)-Cuarentena Agropecuaria/DGG/MAG

CDM: Carne Deshuesada Mecánicamente

"-" No se registraron transacciones durante este período.

Cuadro 58:

**EL SALVADOR**  
**COMERCIO EXTERIOR**  
**IMPORTACIÓN MENSUAL DE PRODUCTOS Y SUB-PRODUCTOS CÁRNICOS AVÍCOLAS**  
**2016**  
**VALOR FOB EN DÓLARES**

PRODUCTO	ENERO	FEBRERO	MARZO	ABRIL	MAYO	JUNIO	JULIO	AGOSTO	SEPTIEMBRE	OCTUBRE	NOVIEMBRE	DICIEMBRE	TOTAL
Alas de pollo frescas o congeladas	\$ 505,837	\$ 251,122	\$ 253,379	\$ 330,354	\$ 311,267	\$ 322,344	\$ 255,575	\$ 438,630	\$ 152,123	\$ 322,973	\$ 131,970	\$ 9,000	\$ 3,284,574
Alitas de pollo precocidas	\$ 20,464	\$ 21,618	\$ 22,495	\$ 19,140	\$ 37,198	\$ 24,309	\$ 30,212	\$ 16,615	\$ 18,005	\$ 21,361	\$ 16,313	\$ 21,539	\$ 269,268
Carne de pato	\$ -	\$ 12,919	\$ 553	\$ 237	\$ -	\$ 10,401	\$ -	\$ 223	\$ 1,230	\$ -	\$ 137	\$ 2,287	\$ 27,987
Carne de pavo fresco o congelado	\$ -	\$ 49,200	\$ 7,979	\$ 1,733	\$ 62,614	\$ 56,726	\$ 10,956	\$ 77,490	\$ 67,441	\$ 1,235,134	\$ 992,836	\$ 1,038,365	\$ 3,600,474
Carne de pollo entero fresco o congelado	\$ 203,835	\$ 33,545	\$ 44,430	\$ 31,719	\$ 38,545	\$ 11,118	\$ 31,278	\$ 216,007	\$ 9,169	\$ 224,150	\$ 47,544	\$ 33,546	\$ 924,885
Carne y piezas de pavo preparada	\$ 7,590	\$ 14,343	\$ 42,085	\$ 18,400	\$ 69,596	\$ 10,359	\$ 21,606	\$ 20,279	\$ 15,668	\$ 195,402	\$ 39,906	\$ 39,138	\$ 494,372
Carne y piezas de pollo preparadas	\$ 207,363	\$ 207,506	\$ 252,188	\$ 236,257	\$ 239,718	\$ 346,194	\$ 300,340	\$ 303,041	\$ 301,187	\$ 245,590	\$ 300,432	\$ 322,575	\$ 3,262,391
CDM de pavo	\$ -	\$ -	\$ 13,860	\$ -	\$ 14,144	\$ 13,860	\$ -	\$ 12,382	\$ -	\$ -	\$ -	\$ -	\$ 54,246
CDM de pollo	\$ 232,909	\$ 128,626	\$ 173,989	\$ 236,454	\$ 240,056	\$ 252,576	\$ 192,410	\$ 285,310	\$ 213,505	\$ 237,589	\$ 243,640	\$ 233,224	\$ 2,670,289
Embutido de pavo	\$ 348,755	\$ 434,502	\$ 376,219	\$ 366,034	\$ 336,508	\$ 294,179	\$ 338,016	\$ 317,015	\$ 312,063	\$ 282,863	\$ 363,832	\$ 316,888	\$ 4,086,874
Embutido de pollo	\$ 398,148	\$ 623,520	\$ 571,586	\$ 559,994	\$ 511,920	\$ 600,210	\$ 512,260	\$ 619,136	\$ 497,461	\$ 527,901	\$ 430,883	\$ 651,653	\$ 6,504,671
Formados de pollo	\$ 885,601	\$ 909,451	\$ 1,118,056	\$ 907,644	\$ 1,008,081	\$ 1,042,875	\$ 1,014,507	\$ 1,018,474	\$ 792,607	\$ 936,687	\$ 1,075,718	\$ 1,047,279	\$ 11,756,980
Muslos y piernas de pollo frescos o congelados	\$ 13,543	\$ -	\$ -	\$ -	\$ 39,478	\$ 215,105	\$ 196,130	\$ 382,363	\$ 495,965	\$ 306,658	\$ 268,862	\$ 1,394,479	\$ 3,312,583
Pechugas de pollo frescas o congeladas	\$ 516,828	\$ 274,087	\$ 224,323	\$ 306,906	\$ 242,270	\$ 629,531	\$ 774,240	\$ 702,088	\$ 361,889	\$ 274,145	\$ 297,613	\$ 451,452	\$ 5,055,372
<b>Total</b>	<b>\$ 3,340,873</b>	<b>\$ 2,960,438</b>	<b>\$ 3,101,141</b>	<b>\$ 3,014,872</b>	<b>\$ 3,151,395</b>	<b>\$ 3,829,787</b>	<b>\$ 3,677,529</b>	<b>\$ 4,409,052</b>	<b>\$ 3,238,312</b>	<b>\$ 4,810,454</b>	<b>\$ 4,209,687</b>	<b>\$ 5,561,426</b>	<b>\$ 45,304,966</b>

Fuente: Sistema de Información en Sanidad Agropecuaria (SISA)-Cuarentena Agropecuaria/DGG/MAG

CDM: Carne Deshuesada Mecánicamente

Valor FOB: Precio de venta de los bienes embarcados, puestos en el medio de transporte, sin incluir valor de seguro y fletes

"-" No se registraron transacciones durante este período.

Cuadro 59:

<b>EL SALVADOR</b>		
<b>COMERCIO EXTERIOR</b>		
<b>EXPORTACIÓN ANUAL DE PRODUCTOS CÁRNICOS AVÍCOLAS SEGÚN PAIS DE DESTINO</b>		
<b>2016</b>		
<b>VOLUMEN EN KILOGRAMOS- VALOR FOB EN DÓLARES</b>		
DESCRIPCIÓN	VOLUMEN EN KG	VALOR FOB USD
<b>ALAS DE POLLO</b>	<b>7,855</b>	<b>\$ 14,088</b>
Costa Rica	890	\$ 1,814
Guatemala	6,745	\$ 11,760
Nicaragua	100	\$ 240
Panamá	60	\$ 173
Venezuela	60	\$ 101
<b>CARNE DE AVES PREPARADA</b>	<b>1,896,742</b>	<b>\$ 7,440,177</b>
Cuba	11	\$ 1
España	4	\$ 11
Guatemala	1,192,413	\$ 4,610,927
Honduras	704,314	\$ 2,829,238
<b>CARNE DE GANSO</b>	<b>100</b>	<b>\$ 524</b>
Venezuela	100	\$ 524
<b>CARNE DE PAVO</b>	<b>8</b>	<b>\$ 470</b>
Nicaragua	1	\$ 45
Panamá	1	\$ 57
Venezuela	6	\$ 368
<b>CARNE DE PAVO PREPARADA</b>	<b>13</b>	<b>\$ 423</b>
Venezuela	13	\$ 423
<b>CARNE DE POLLO</b>	<b>185,505</b>	<b>\$ 142,278</b>
Ecuador	850	\$ 1,692
Guatemala	183,684	\$ 131,131
Nicaragua	235	\$ 2,088
Panamá	276	\$ 2,771
Venezuela	460	\$ 4,595
<b>CARNE DE POLLO ENTERO</b>	<b>119,398</b>	<b>\$ 259,006</b>
Guatemala	119,382	\$ 258,701
Venezuela	16	\$ 305
<b>CDM DE POLLO</b>	<b>880,100</b>	<b>\$ 796,973</b>
Guatemala	880,100	\$ 796,973
<b>DESPOJOS</b>	<b>362</b>	<b>\$ 1,055</b>
Guatemala	162	\$ 663
Nicaragua	100	\$ 178
Venezuela	100	\$ 214
<b>EMBUTIDOS DE CARNE AVES</b>	<b>139,190</b>	<b>\$ 356,086</b>
Ecuador	50	\$ 28
Guatemala	27,517	\$ 69,724
Honduras	111,496	\$ 285,318
Nicaragua	12	\$ 107
Panamá	75	\$ 379
Venezuela	40	\$ 532
<b>MUSLOS Y PIERNAS DE POLLO</b>	<b>2,386</b>	<b>\$ 4,665</b>
Costa Rica	2,080	\$ 3,793
Nicaragua	205	\$ 361
Panamá	61	\$ 380
Venezuela	40	\$ 131
<b>PECHUGAS DE POLLO</b>	<b>59,189</b>	<b>\$ 129,069</b>
Guatemala	58,874	\$ 128,270
Nicaragua	120	\$ 186
Panamá	75	\$ 260
Venezuela	120	\$ 353
<b>Total</b>	<b>3,290,846</b>	<b>\$ 9,144,814</b>

Fuente: Elaboración propia con datos de la Base de Datos de Comercio Exterior/BCR  
CDM: Carne Deshuesada Mecánicamente

Cuadro 60:

**EL SALVADOR**  
**COMERCIO EXTERIOR**  
**IMPORTACIÓN MENSUAL AVÍCOLA**  
**2016**  
**VOLUMEN EN KILOGRAMOS**

PRODUCTO	ENERO	FEBRERO	MARZO	ABRIL	MAYO	JUNIO	JULIO	AGOSTO	SEPTIEMBRE	OCTUBRE	NOVIEMBRE	DICIEMBRE	TOTAL
Albúmina de huevo	1,751	1,001	7,001	1,001	5,001	1,000	3,000	1,001	8,001	3,001	5,751	5,001	42,506
Huevo de mesa	160,000	100,000	200,000	80,000	160,000	120,000	140,000	160,000	220,000	120,000	120,000	100,000	1,680,000
Huevo fértil	37,955	50,551	45,187	49,618	72,597	80,667	72,552	90,060	75,400	70,200	30,238	44,918	719,942
Huevo procesado	34,054	7,402	14,300	30,012	10,117	24,277	9,905	24,550	29,340	7,232	30,125	12,422	233,738
Pollita de un día de nacida	10,831	12,255	10,836	7,909	12,246	5,876	14,277	8,354	9,366	8,428	18,712	9,949	129,038
Pollito de un día de nacido	10,127	7,270	7,460	4,393	5,462	3,971	8,832	3,924	5,321	6,583	14,424	6,566	84,333
<b>Total</b>	<b>254,716</b>	<b>178,478</b>	<b>284,785</b>	<b>172,933</b>	<b>265,422</b>	<b>235,792</b>	<b>248,566</b>	<b>287,888</b>	<b>347,428</b>	<b>215,443</b>	<b>219,249</b>	<b>178,855</b>	<b>2,889,555</b>

Fuente: Sistema de Información en Sanidad Agropecuaria (SISA)-Cuarentena Agropecuaria/DGG/MAG  
Peso aproximado de un huevo fértil o de un pollito de un día es de 60 gramos  $\equiv$  0.06 Kg. / Fuente: Servicios Veterinarios-DGG-MAG

Cuadro 61:

**EL SALVADOR**  
**COMERCIO EXTERIOR**  
**IMPORTACIÓN MENSUAL AVÍCOLA**  
**2016**  
**VALOR FOB EN DÓLARES**

PRODUCTO	ENERO	FEBRERO	MARZO	ABRIL	MAYO	JUNIO	JULIO	AGOSTO	SEPTIEMBRE	OCTUBRE	NOVIEMBRE	DICIEMBRE	TOTAL
Albúmina de huevo	\$ 38,071	\$ 17,431	\$ 96,266	\$ 17,431	\$ 76,728	\$ 13,380	\$ 40,270	\$ 17,431	\$ 112,006	\$ 39,315	\$ 79,462	\$ 73,260	\$ 621,050
Huevo de mesa	\$ 173,172	\$ 108,220	\$ 216,440	\$ 86,576	\$ 173,152	\$ 129,864	\$ 142,513	\$ 158,760	\$ 198,450	\$ 119,070	\$ 119,070	\$ 99,225	\$ 1,724,512
Huevo fértil	\$ 127,500	\$ 170,000	\$ 153,000	\$ 260,530	\$ 341,139	\$ 351,040	\$ 310,968	\$ 412,475	\$ 360,040	\$ 340,271	\$ 126,338	\$ 178,597	\$ 3,131,897
Huevo procesado	\$ 217,067	\$ 13,158	\$ 24,868	\$ 123,695	\$ 18,316	\$ 113,527	\$ 17,369	\$ 99,593	\$ 100,953	\$ 12,529	\$ 103,871	\$ 20,857	\$ 865,803
Pollita de un día de nacida	\$ 414,048	\$ 429,053	\$ 294,893	\$ 224,881	\$ 426,841	\$ 791,512	\$ 506,430	\$ 277,215	\$ 360,112	\$ 356,852	\$ 486,911	\$ 294,119	\$ 4,862,867
Pollito de un día de nacido	\$ 170,740	\$ 143,057	\$ 175,220	\$ 80,750	\$ 121,404	\$ 625,870	\$ 139,015	\$ 79,766	\$ 113,304	\$ 132,659	\$ 203,603	\$ 119,996	\$ 2,105,383
<b>Total</b>	<b>\$1,140,597</b>	<b>\$ 880,919</b>	<b>\$ 960,687</b>	<b>\$ 793,864</b>	<b>\$1,157,580</b>	<b>\$2,025,194</b>	<b>\$1,156,565</b>	<b>\$1,045,239</b>	<b>\$1,244,864</b>	<b>\$1,000,695</b>	<b>\$1,119,255</b>	<b>\$ 786,053</b>	<b>\$ 13,311,513</b>

Fuente: Sistema de Información en Sanidad Agropecuaria (SISA)-Cuarentena Agropecuaria/DGG/MAG  
Peso aproximado de un huevo fértil o de un pollito de un día es de 60 gramos  $\equiv$  0.06 Kg. / Fuente: Servicios Veterinarios-DGG-MAG  
Valor FOB: Precio de venta de los bienes embarcados, puestos en el medio de transporte, sin incluir valor de seguro y fletes

Cuadro 62:

**EL SALVADOR**  
**COMERCIO EXTERIOR**  
**EXPORTACIÓN ANUAL DE AVÍCOLAS SEGÚN PAIS DE DESTINO**  
**2016**  
**VOLUMEN EN KILOGRAMOS - VALOR FOB EN DÓLARES**

DESCRIPCIÓN	VOLUMEN EN KG	VALOR FOB USD
<b>HUEVO DE MESA</b>	<b>641</b>	<b>\$ 4,273</b>
Costa Rica	455	\$ 1,546
Ecuador	70	\$ 343
Nicaragua	12	\$ 520
Panamá	83	\$ 1,043
Venezuela	21	\$ 821
<b>HUEVO FÉRIL</b>	<b>53,546</b>	<b>\$ 221,445</b>
Guatemala	53,546	\$ 221,445
<b>HUEVO PROCESADO</b>	<b>16,828</b>	<b>\$ 42,163</b>
Honduras	16,828	\$ 42,163
<b>POLLITOS</b>	<b>636,504</b>	<b>\$ 6,461,457</b>
Guatemala	568,848	\$ 5,200,317
Honduras	22,338	\$ 319,540
Nicaragua	45,318	\$ 941,600
<b>Total</b>	<b>707,518</b>	<b>\$ 6,729,338</b>

Fuente: Elaboración propia con datos de la Base de Datos de Comercio Exterior/BCR  
Peso aproximado de un huevo fértil o de un pollito de un día es de 60 gramos  $\equiv$  0.06 Kg. / Fuente: Servicios Veterinarios-DGG-MAG

Cuadro 63:

**EL SALVADOR**  
**COMERCIO EXTERIOR**  
**IMPORTACIÓN MENSUAL DE PESQUEROS**  
**2016**  
**VOLUMEN EN KILOGRAMOS**

PRODUCTO	ENERO	FEBRERO	MARZO	ABRIL	MAYO	JUNIO	JULIO	AGOSTO	SEPTIEMBRE	OCTUBRE	NOVIEMBRE	DECIEMBRE	TOTAL
Alevines de tilapia	-	-	-	-	-	-	-	-	-	-	72	-	72
Atún congelado	1,608,411	1,098,381	168,000	908,991	298,280	4,179,896	609,211	1,079,248	46,140	3,315,028	-	2,154,422	15,466,008
Atún enlatado	60,102	45,264	27,476	65,217	25,727	51,268	46,914	19,338	12,484	26,150	39,121	48,747	467,808
Camarón	59,044	65,857	73,009	45,226	18,490	26,551	18,046	20,233	3,132	14,442	3,629	4,993	352,653
Filete de pescado (otros)	957	4,626	1,922	5,491	9,307	371	8,275	1,361	-	1,133	914	267	34,625
Filete de salmón	14,263	4,150	7,634	8,276	2,712	14,022	3,446	3,955	3,659	14,375	12,044	2,698	91,234
Filete de tilapia	42,610	3,143	2,694	22,652	1,796	36,859	-	39,917	19,958	19,958	39,917	19,958	249,463
Filete de trucha	350	-	1,048	650	200	500	150	1,000	498	210	-	-	4,607
Larva de camarón	0.3	-	0.4	0.4	0.3	0.6	0.1	0.4	0.4	0.3	-	-	3.2
Macarela enlatada	-	-	-	-	9,145	-	-	-	-	-	-	-	9,145
Otros mariscos (congelados)	1,266	4,137	229	33,235	23,162	47,072	27,602	2,506	17,313	-	18,398	406	175,325
Otros mariscos en conserva	4,037	2,308	1,660	7,835	-	1,237	2,854	2,634	678	3,621	22,840	2,375	52,079
Pargo, fresco o congelado	-	-	-	1,497	-	-	672	-	-	-	-	-	2,169
Peces ornamentales	-	418	381	110	321	230	-	482	-	438	193	508	3,081
Pescado ahumado	923	163	163	277	299	1,528	-	177	-	1,034	340	-	4,906
Pescado procesado o en conserva	3,237	4,404	1,946	4,480	2,466	1,563	4,259	729	3,475	2,043	3,453	1,558	33,612
Pescado seco	-	2,608	-	-	-	-	-	-	-	-	-	-	2,608
Sardinias enlatadas	410,046	363,024	129,257	205,219	159,562	154,511	176,544	140,641	5,620	173,059	238,028	387,158	2,542,670
Tilapia entera congelada	-	-	-	454	454	8,391	-	-	-	726	680	1,361	12,066
<b>Total</b>	<b>2,205,248</b>	<b>1,598,484</b>	<b>415,420</b>	<b>1,309,610</b>	<b>551,921</b>	<b>4,523,999</b>	<b>897,974</b>	<b>1,312,221</b>	<b>112,959</b>	<b>3,572,219</b>	<b>379,630</b>	<b>2,624,451</b>	<b>19,504,134</b>

Fuente: Sistema de Información en Sanidad Agropecuaria (SISA)-Cuarentena Agropecuaria/DGG/MAG

Otros mariscos: Se refiere a todos los demás crustáceos y moluscos no especificados en esta tabla

"-" No se registraron transacciones durante este período.

Cuadro 64:

**EL SALVADOR**  
**COMERCIO EXTERIOR**  
**IMPORTACIÓN MENSUAL DE PESQUEROS**  
**2016**  
**VALOR FOB EN DÓLARES**

PRODUCTO	ENERO	FEBRERO	MARZO	ABRIL	MAYO	JUNIO	JULIO	AGOSTO	SEPTIEMBRE	OCTUBRE	NOVIEMBRE	DECIEMBRE	TOTAL
Alevines de tilapia	\$ -	\$ -	\$ -	\$ -	\$ -	\$ -	\$ -	\$ -	\$ -	\$ -	\$ 1,890	\$ -	\$ 1,890
Atún congelado	\$ 1,460,051	\$ 1,139,333	\$ 302,400	\$ 1,671,201	\$ 521,990	\$ 5,499,276	\$ 1,394,277	\$ 2,415,277	\$ 69,210	\$ 5,069,369	\$ -	\$ 4,024,173	\$ 23,566,557
Atún enlatado	\$ 457,593	\$ 317,648	\$ 204,132	\$ 478,380	\$ 85,150	\$ 267,475	\$ 327,521	\$ 114,594	\$ 96,763	\$ 203,168	\$ 236,936	\$ 322,447	\$ 3,111,807
Camarón	\$ 251,951	\$ 243,021	\$ 290,293	\$ 338,634	\$ 62,024	\$ 149,146	\$ 105,811	\$ 133,227	\$ 14,965	\$ 136,767	\$ 35,971	\$ 20,976	\$ 1,782,785
Filete de pescado (otros)	\$ 4,763	\$ 37,858	\$ 21,170	\$ 32,575	\$ 58,548	\$ 4,595	\$ 67,719	\$ 6,105	\$ -	\$ 7,898	\$ 13,402	\$ 1,969	\$ 256,601
Filete de salmón	\$ 125,512	\$ 38,350	\$ 74,200	\$ 55,963	\$ 31,182	\$ 159,087	\$ 40,614	\$ 53,467	\$ 41,822	\$ 182,660	\$ 156,360	\$ 37,840	\$ 997,057
Filete de tilapia	\$ 108,081	\$ 13,807	\$ 11,835	\$ 59,955	\$ 7,890	\$ 137,344	\$ -	\$ 140,236	\$ 66,392	\$ 67,560	\$ 68,960	\$ 60,600	\$ 742,660
Filete de trucha	\$ 3,630	\$ -	\$ 11,973	\$ 7,280	\$ 2,213	\$ 5,602	\$ 1,692	\$ 11,309	\$ 6,094	\$ 2,577	\$ -	\$ -	\$ 52,369
Larva de camarón	\$ 12,672	\$ -	\$ 26,496	\$ 14,784	\$ 14,672	\$ 32,196	\$ 4,224	\$ 14,784	\$ 18,896	\$ 8,448	\$ -	\$ -	\$ 147,172
Macarela enlatada	\$ -	\$ -	\$ -	\$ -	\$ 17,110	\$ -	\$ -	\$ -	\$ -	\$ -	\$ -	\$ -	\$ 17,110
Otros mariscos (congelados)	\$ 10,361	\$ 16,134	\$ 1,507	\$ 87,323	\$ 51,897	\$ 113,528	\$ 72,439	\$ 9,537	\$ 55,777	\$ -	\$ 62,385	\$ 1,974	\$ 482,863
Otros mariscos en conserva	\$ 22,589	\$ 7,561	\$ 5,115	\$ 29,395	\$ -	\$ 6,006	\$ 11,460	\$ 7,793	\$ 8,364	\$ 17,961	\$ 98,739	\$ 15,059	\$ 230,042
Pargo, fresco o congelado	\$ -	\$ -	\$ -	\$ 6,435	\$ -	\$ -	\$ 1,500	\$ -	\$ -	\$ -	\$ -	\$ -	\$ 7,935
Peces ornamentales	\$ -	\$ 2,120	\$ 2,665	\$ 631	\$ 1,598	\$ 1,396	\$ -	\$ 2,409	\$ -	\$ 2,127	\$ 486	\$ 4,416	\$ 17,848
Pescado ahumado	\$ 12,181	\$ 5,413	\$ 5,500	\$ 4,630	\$ 9,974	\$ 34,217	\$ -	\$ 5,535	\$ -	\$ 23,016	\$ 9,930	\$ -	\$ 110,395
Pescado procesado o en conserva	\$ 15,345	\$ 21,228	\$ 18,847	\$ 23,010	\$ 33,751	\$ 13,895	\$ 44,050	\$ 4,976	\$ 15,252	\$ 14,722	\$ 38,422	\$ 13,731	\$ 257,231
Pescado seco	\$ -	\$ 13,990	\$ -	\$ -	\$ -	\$ -	\$ -	\$ -	\$ -	\$ -	\$ -	\$ -	\$ 13,990
Sardinias enlatadas	\$ 1,166,211	\$ 1,060,499	\$ 391,378	\$ 624,143	\$ 437,097	\$ 470,464	\$ 485,250	\$ 356,574	\$ 16,641	\$ 484,366	\$ 695,961	\$ 1,148,437	\$ 7,337,023
Tilapia entera congelada	\$ -	\$ -	\$ -	\$ 2,303	\$ 2,251	\$ 20,233	\$ -	\$ -	\$ -	\$ 3,751	\$ 3,411	\$ 6,624	\$ 38,572
<b>Total</b>	<b>\$ 3,650,941</b>	<b>\$ 2,916,962</b>	<b>\$ 1,367,511</b>	<b>\$ 3,436,642</b>	<b>\$ 1,337,348</b>	<b>\$ 6,914,459</b>	<b>\$ 2,556,557</b>	<b>\$ 3,275,824</b>	<b>\$ 410,175</b>	<b>\$ 6,224,391</b>	<b>\$ 1,422,852</b>	<b>\$ 5,658,246</b>	<b>\$ 39,171,908</b>

Fuente: Sistema de Información en Sanidad Agropecuaria (SISA)-Cuarentena Agropecuaria/DGG/MAG

Otros mariscos: Se refiere a todos los demás crustáceos y moluscos no especificados en esta tabla

Valor FOB: Precio de venta de los bienes embarcados, puestos en el medio de transporte, sin incluir valor de seguro y fletes

"-" No se registraron transacciones durante este período.

Cuadro 65:

EL SALVADOR			COMERCIO EXTERIOR		
EXPORTACIÓN ANUAL DE PRODUCTOS PESQUEROS SEGÚN PAIS DE DESTINO			2016		
VOLUMEN EN KILOGRAMOS - VALOR FOB EN DÓLARES			VOLUMEN EN KILOGRAMOS - VALOR FOB EN DÓLARES		
DESCRIPCIÓN	VOLUMEN EN KG	VALOR FOB USD	DESCRIPCIÓN	VOLUMEN EN KG	VALOR FOB USD
<b>ALETA DE TIBURÓN</b>	<b>10,538</b>	<b>\$ 674,691</b>	<b>FILETE DE CORVINAS</b>	<b>405</b>	<b>\$ 3,197</b>
Hong Kong	10,538	\$ 674,691	Ecuador	140	\$ 1,117
<b>ATÚN ALETA AMARILLA</b>	<b>1,906,671</b>	<b>\$ 4,911,292</b>	Nicaragua	65	\$ 470
Costa Rica	500	\$ 500	Panamá	200	\$ 1,610
Ecuador	51,556	\$ 45,800	<b>FILETE DE MERO</b>	<b>300</b>	<b>\$ 2,013</b>
España	1,854,615	\$ 4,864,992	Ecuador	20	\$ 125
<b>ATÚN ALETA AZUL</b>	<b>16,896</b>	<b>\$ 8,448</b>	Nicaragua	80	\$ 606
Ecuador	16,896	\$ 8,448	Panamá	200	\$ 1,282
<b>ATÚN ENLATADO</b>	<b>18,523,830</b>	<b>\$ 77,447,912</b>	<b>LISTADO O BONITOS</b>	<b>948,856</b>	<b>\$ 1,193,397</b>
Alemania	1,596,152	\$ 5,881,897	Brasil	750,000	\$ 1,012,500
Belice	450	\$ 2,543	Costa Rica	20,677	\$ 14,397
Brasil	371,062	\$ 635,023	Ecuador	178,179	\$ 166,500
Canadá	940	\$ 9,936	<b>LOS DEMÁS FILETES DE PESCADO</b>	<b>162</b>	<b>\$ 1,073</b>
Colombia	321,165	\$ 1,572,655	Nicaragua	130	\$ 751
Costa Rica	3,398,220	\$ 11,998,647	Panamá	30	\$ 165
Dinamarca	42,352	\$ 148,656	Venezuela	2	\$ 157
Eslovaquia	47,616	\$ 177,064	<b>LOS DEMÁS PESCADOS</b>	<b>29,191</b>	<b>\$ 61,861</b>
España	5,323,297	\$ 21,595,623	Costa Rica	5,892	\$ 2,946
Estados Unidos	13,754	\$ 85,531	Ecuador	2,003	\$ 2,203
Finlandia	314,925	\$ 1,220,412	Estados Unidos	1,905	\$ 15,600
Francia	433,829	\$ 1,835,918	Japón	12,831	\$ 33,101
Guatemala	303,661	\$ 1,587,847	Taiwán	6,560	\$ 8,012
Honduras	91,753	\$ 478,273	<b>MARISCOS</b>	<b>262</b>	<b>\$ 3,046</b>
Italia	4,725,540	\$ 23,024,139	Ecuador	70	\$ 743
Nicaragua	220,895	\$ 1,120,170	Nicaragua	130	\$ 791
Panamá	1,019,848	\$ 4,941,764	Panamá	61	\$ 1,257
Portugal	271,137	\$ 975,979	Venezuela	1	\$ 255
Republica Dominicana	18,542	\$ 112,806	<b>MARISCOS EN CONSERVA</b>	<b>25,470</b>	<b>\$ 109,137</b>
Trinidad Y Tobago	8,692	\$ 42,963	Costa Rica	13,506	\$ 29,164
Venezuela	1	\$ 66	Guatemala	8,649	\$ 60,031
<b>ATÚN OJO GRANDE</b>	<b>1,552,857</b>	<b>\$ 2,622,631</b>	Honduras	490	\$ 4,117
Ecuador	4,541	\$ 6,304	Nicaragua	878	\$ 5,651
España	1,548,316	\$ 2,616,327	Panamá	1,947	\$ 10,174
<b>CABRILLAS</b>	<b>2,213</b>	<b>\$ 15,350</b>	<b>MEROS</b>	<b>645</b>	<b>\$ 4,928</b>
Estados Unidos	2,213	\$ 15,350	Estados Unidos	645	\$ 4,928
<b>CAMARÓN</b>	<b>37,903</b>	<b>\$ 373,581</b>	<b>PARGOS</b>	<b>171,399</b>	<b>\$ 1,139,522</b>
Ecuador	40	\$ 476	Estados Unidos	171,399	\$ 1,139,522
Estados Unidos	37,697	\$ 371,297	<b>PECES ESPADA</b>	<b>105,856</b>	<b>\$ 198,818</b>
Nicaragua	145	\$ 1,341	Japón	77,446	\$ 164,513
Panamá	20	\$ 260	Taiwán	4,272	\$ 5,340
Venezuela	1	\$ 208	Vietnam	24,138	\$ 28,966
<b>CAZONES</b>	<b>457,322</b>	<b>\$ 838,978</b>	<b>PESCADO EN CONSERVA</b>	<b>367,756</b>	<b>\$ 894,821</b>
Taiwán	457,322	\$ 838,978	Brasil	101,072	\$ 189,552
<b>CORVINAS</b>	<b>11,622</b>	<b>\$ 82,083</b>	Costa Rica	399	\$ 4,542
Estados Unidos	11,622	\$ 82,083	España	266,285	\$ 700,727
<b>DESPOJOS SECOS, SALADOS</b>	<b>21,784</b>	<b>\$ 989,689</b>	<b>PESCADO SECO</b>	<b>225,143</b>	<b>\$ 2,323,285</b>
Canadá	483	\$ 8,314	Estados Unidos	225,143	\$ 2,323,285
Hong Kong	20,598	\$ 980,575	<b>SARDINAS ENLATADAS</b>	<b>65,700</b>	<b>\$ 179,628</b>
Republica Popular de China	703	\$ 800	Ecuador	1	\$ 48
<b>DORADOS</b>	<b>10,085</b>	<b>\$ 94,174</b>	Estados Unidos	1,775	\$ 3,728
Estados Unidos	10,085	\$ 94,174	Guatemala	5,609	\$ 16,128
<b>FILETE DE BACALAO</b>	<b>50</b>	<b>\$ 462</b>	Honduras	9,927	\$ 28,481
Nicaragua	50	\$ 462	Nicaragua	47,389	\$ 119,789
<b>FILETE DE CABRILLAS</b>	<b>30</b>	<b>\$ 243</b>	Panamá	995	\$ 11,215
Nicaragua	30	\$ 243	Venezuela	4	\$ 240
<b>TOTAL</b>	<b>24,492,945</b>	<b>\$ 94,174,259</b>	<b>TOTAL</b>	<b>24,492,945</b>	<b>\$ 94,174,259</b>

Fuente: Elaboración propia con datos de la Base de Datos de Comercio Exterior/BCR

MARISCOS: Se refiere a todos los demás crustáceos y moluscos no especificados en esta tabla

Cuadro 66:

**EL SALVADOR**  
**COMERCIO EXTERIOR**  
**IMPORTACIÓN MENSUAL DE HARINAS Y SUB-PRODUCTOS DE MOLINERÍA**  
**2016**  
**VOLUMEN EN KILOGRAMOS**

PRODUCTO	ENERO	FEBRERO	MARZO	ABRIL	MAYO	JUNIO	JULIO	AGOSTO	SEPTIEMBRE	OCTUBRE	NOVIEMBRE	DICIEMBRE	TOTAL
Almidón de maíz	441,823	545,334	564,104	702,235	586,030	776,779	658,906	662,626	713,069	364,131	471,147	697,806	7,183,989
Fécula de papa	51,000	38,500	57,550	38,500	56,500	18,050	17,500	56,500	35,000	76,000	53,500	72,250	570,850
Fécula de yuca	20,767	2,132	55,541	22,535	18,000	3,084	-	21,025	22,492	11,113	4,536	22,943	204,168
Gluten de trigo	20,000	20,000	58,500	20,000	60,000	40,000	-	20,000	62,000	-	20,000	14,000	334,500
Harina de arroz	27,216	6,215	22,680	2,621	26,912	-	1,540	-	-	4,392	9,323	-	100,899
Harina de cebada	-	-	1,800	-	-	-	-	-	-	625	675	-	3,100
Harina de centeno	-	-	-	-	-	-	-	-	325	-	-	100	425
Harina de maíz	1,093,389	1,031,950	1,010,650	1,010,097	997,482	1,134,483	1,164,924	1,092,484	977,967	1,112,445	930,401	998,731	12,555,004
Harina de trigo	2,346,229	2,302,161	2,645,210	2,938,711	2,618,871	3,238,225	2,984,095	2,321,236	2,415,963	2,368,605	2,821,138	2,708,208	31,708,651
Productos para panadería	729	-	-	-	-	-	-	-	-	-	-	-	729
Sémola de maíz	41,216	21,390	43,010	25,760	43,930	32,090	25,208	40,618	50,508	116,504	93,366	52,196	585,795
Sémola de trigo	-	-	-	-	-	-	-	-	46,200	138,600	-	-	184,800
<b>Total</b>	<b>4,042,369</b>	<b>3,967,681</b>	<b>4,459,045</b>	<b>4,760,460</b>	<b>4,407,724</b>	<b>5,242,712</b>	<b>4,852,173</b>	<b>4,214,490</b>	<b>4,323,523</b>	<b>4,192,415</b>	<b>4,404,086</b>	<b>4,566,234</b>	<b>53,432,911</b>

Fuente: Sistema de Información en Sanidad Agropecuaria (SISA)-Cuarentena Agropecuaria/DGG/MAG

"-" No se registraron transacciones durante este período.

Cuadro 67:

**EL SALVADOR**  
**COMERCIO EXTERIOR**  
**IMPORTACIÓN MENSUAL DE HARINAS Y SUB-PRODUCTOS DE MOLINERÍA**  
**2016**  
**VALOR FOB EN DÓLARES**

PRODUCTO	ENERO	FEBRERO	MARZO	ABRIL	MAYO	JUNIO	JULIO	AGOSTO	SEPTIEMBRE	OCTUBRE	NOVIEMBRE	DICIEMBRE	TOTAL
Almidón de maíz	\$ 252,504	\$ 325,482	\$ 343,105	\$ 415,605	\$ 337,953	\$ 445,026	\$ 381,030	\$ 368,920	\$ 381,606	\$ 208,701	\$ 274,759	\$ 384,138	\$ 4,118,828
Fécula de papa	\$ 37,468	\$ 28,361	\$ 41,024	\$ 34,531	\$ 41,005	\$ 13,385	\$ 13,151	\$ 40,759	\$ 32,618	\$ 53,691	\$ 39,586	\$ 54,573	\$ 430,151
Fécula de yuca	\$ 12,073	\$ 470	\$ 32,150	\$ 13,552	\$ 11,052	\$ 816	\$ -	\$ 12,511	\$ 11,055	\$ 2,450	\$ 3,000	\$ 10,803	\$ 109,931
Gluten de trigo	\$ 36,300	\$ 36,300	\$ 106,270	\$ 35,600	\$ 102,000	\$ 33,233	\$ -	\$ 34,200	\$ 108,440	\$ -	\$ 34,200	\$ 25,480	\$ 552,023
Harina de arroz	\$ 10,800	\$ 3,368	\$ 10,950	\$ 2,229	\$ 5,652	\$ -	\$ 807	\$ -	\$ -	\$ 2,349	\$ 5,024	\$ -	\$ 41,178
Harina de cebada	\$ -	\$ -	\$ 1,563	\$ -	\$ -	\$ -	\$ -	\$ -	\$ -	\$ 543	\$ 618	\$ -	\$ 2,724
Harina de centeno	\$ -	\$ -	\$ -	\$ -	\$ -	\$ -	\$ -	\$ -	\$ 30	\$ -	\$ -	\$ 15	\$ 45
Harina de maíz	\$ 498,791	\$ 469,655	\$ 461,567	\$ 438,530	\$ 434,529	\$ 560,942	\$ 525,520	\$ 499,400	\$ 442,803	\$ 497,655	\$ 412,660	\$ 436,868	\$ 5,678,920
Harina de trigo	\$ 1,175,992	\$ 1,124,549	\$ 1,288,092	\$ 1,456,937	\$ 1,269,515	\$ 1,582,615	\$ 1,358,802	\$ 1,024,966	\$ 1,107,569	\$ 993,124	\$ 1,114,875	\$ 1,028,879	\$14,525,915
Productos para panadería	\$ 487	\$ -	\$ -	\$ -	\$ -	\$ -	\$ -	\$ -	\$ -	\$ -	\$ -	\$ -	\$ 487
Sémola de maíz	\$ 24,133	\$ 12,705	\$ 25,395	\$ 15,120	\$ 26,275	\$ 24,864	\$ 14,986	\$ 23,859	\$ 29,832	\$ 58,870	\$ 45,267	\$ 20,952	\$ 322,255
Sémola de trigo	\$ -	\$ -	\$ -	\$ -	\$ -	\$ -	\$ -	\$ -	\$ 19,837	\$ 56,826	\$ -	\$ -	\$ 76,663
<b>Total</b>	<b>\$ 2,048,548</b>	<b>\$ 2,000,889</b>	<b>\$ 2,310,117</b>	<b>\$ 2,412,104</b>	<b>\$ 2,227,980</b>	<b>\$ 2,660,881</b>	<b>\$ 2,294,295</b>	<b>\$ 2,004,614</b>	<b>\$ 2,133,789</b>	<b>\$ 1,874,207</b>	<b>\$ 1,929,988</b>	<b>\$ 1,961,706</b>	<b>\$25,859,120</b>

Fuente: Sistema de Información en Sanidad Agropecuaria (SISA)-Cuarentena Agropecuaria/DGG/MAG

Valor FOB: Precio de venta de los bienes embarcados, puestos en el medio de transporte, sin incluir valor de seguro y fletes

"-" No se registraron transacciones durante este período.

Cuadro 68:

<b>EL SALVADOR</b>		
<b>COMERCIO EXTERIOR</b>		
<b>EXPORTACIÓN ANUAL DE HARINAS Y SUB- PRODUCTOS DE MOLINERÍA SEGÚN PAIS DE DESTINO</b>		
<b>2016</b>		
<b>VOLUMEN EN KILOGRAMOS- VALOR FOB EN DÓLARES</b>		
DESCRIPCIÓN	VOLUMEN EN KG	VALOR FOB USD
<b>ALMIDÓN DE ARROZ</b>	<b>3,421</b>	<b>\$ 10,005</b>
Estados Unidos	3,421	\$ 10,005
<b>ALMIDÓN DE MAÍZ</b>	<b>244,462</b>	<b>\$ 133,439</b>
Costa Rica	159,660	\$ 83,202
Guatemala	18,320	\$ 10,466
Honduras	39,422	\$ 23,219
Nicaragua	26,807	\$ 16,332
Panamá	253	\$ 220
<b>FÉCULA DE PAPA</b>	<b>47,376</b>	<b>\$ 41,736</b>
Guatemala	20,160	\$ 15,336
Nicaragua	27,216	\$ 26,400
<b>FÉCULA DE YUCA</b>	<b>151</b>	<b>\$ 94</b>
Nicaragua	151	\$ 94
<b>GLUTEN DE TRIGO</b>	<b>20,200</b>	<b>\$ 37,396</b>
Guatemala	20,200	\$ 37,396
<b>HARINA DE ARROZ</b>	<b>24,476</b>	<b>\$ 24,636</b>
Canadá	1	\$ 3
Estados Unidos	24,430	\$ 24,488
Guatemala	45	\$ 145
<b>HARINA DE CEBADA</b>	<b>1,946</b>	<b>\$ 6,853</b>
Estados Unidos	1,946	\$ 6,853
<b>HARINA DE MAÍZ</b>	<b>59,999,207</b>	<b>\$ 30,929,097</b>
Canadá	10	\$ 34
Costa Rica	1,282,734	\$ 783,117
Ecuador	70	\$ 77
España	1,075	\$ 3,550
Estados Unidos	28,344	\$ 74,569
Guatemala	12,630,012	\$ 6,515,841
Honduras	40,518,577	\$ 20,691,682
Nicaragua	5,538,368	\$ 2,859,817
Panamá	1	\$ 28
Venezuela	14	\$ 382
<b>HARINA DE TRIGO</b>	<b>30,735,828</b>	<b>\$ 13,891,341</b>
Costa Rica	270	\$ 218
Ecuador	50	\$ 65
Guatemala	10,703,830	\$ 4,532,366
Honduras	20,031,661	\$ 9,358,437
Panamá	2	\$ 135
Venezuela	15	\$ 119
<b>PRODUCTOS PARA PANADERÍA</b>	<b>118,729</b>	<b>\$ 231,433</b>
Costa Rica	221	\$ 15
Guatemala	65,892	\$ 141,562
Honduras	17,840	\$ 44,882
Nicaragua	7,460	\$ 15,715
Panamá	27,317	\$ 29,259
<b>SÉMOLA DE AVENA</b>	<b>303</b>	<b>\$ 789</b>
Honduras	253	\$ 482
Nicaragua	48	\$ 108
Venezuela	2	\$ 199
<b>SÉMOLA DE MAÍZ</b>	<b>689</b>	<b>\$ 639</b>
Honduras	689	\$ 639
<b>SÉMOLA DE TRIGO</b>	<b>12,231,528</b>	<b>\$ 4,545,278</b>
Guatemala	12,041,088	\$ 4,524,348
Honduras	190,440	\$ 20,930
<b>TOTAL</b>	<b>103,428,317</b>	<b>\$ 49,852,735</b>

Fuente: Elaboración propia con datos de la Base de Datos de Comercio Exterior/BCR



# CAPÍTULO 4: MAPAS TEMÁTICOS.



Mapa 1: El Salvador. Zonas productoras de maíz. 2016 – 2017.

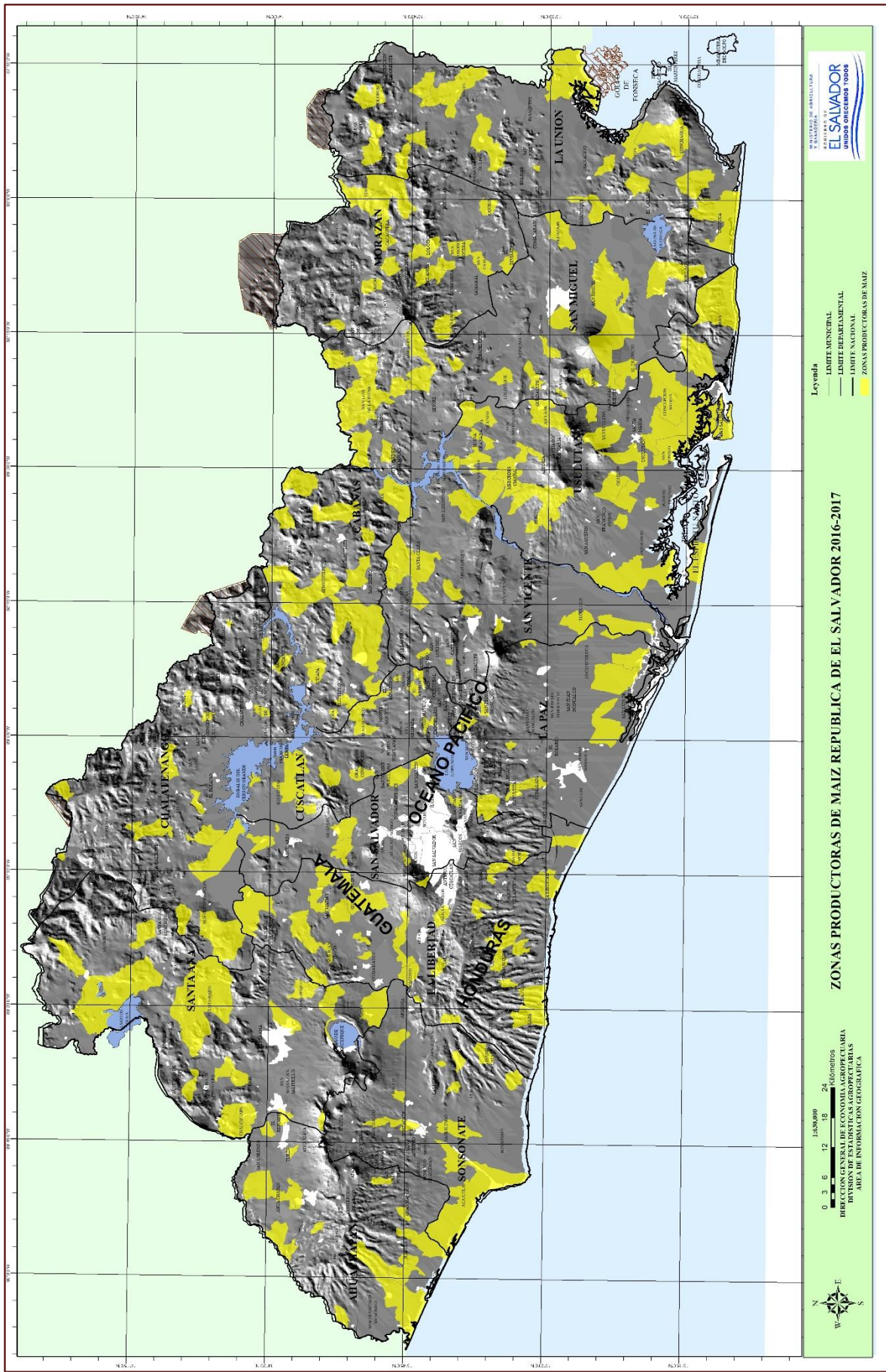

Mapa 2: El Salvador. Zonas productoras de frijol. 2016 – 2017.

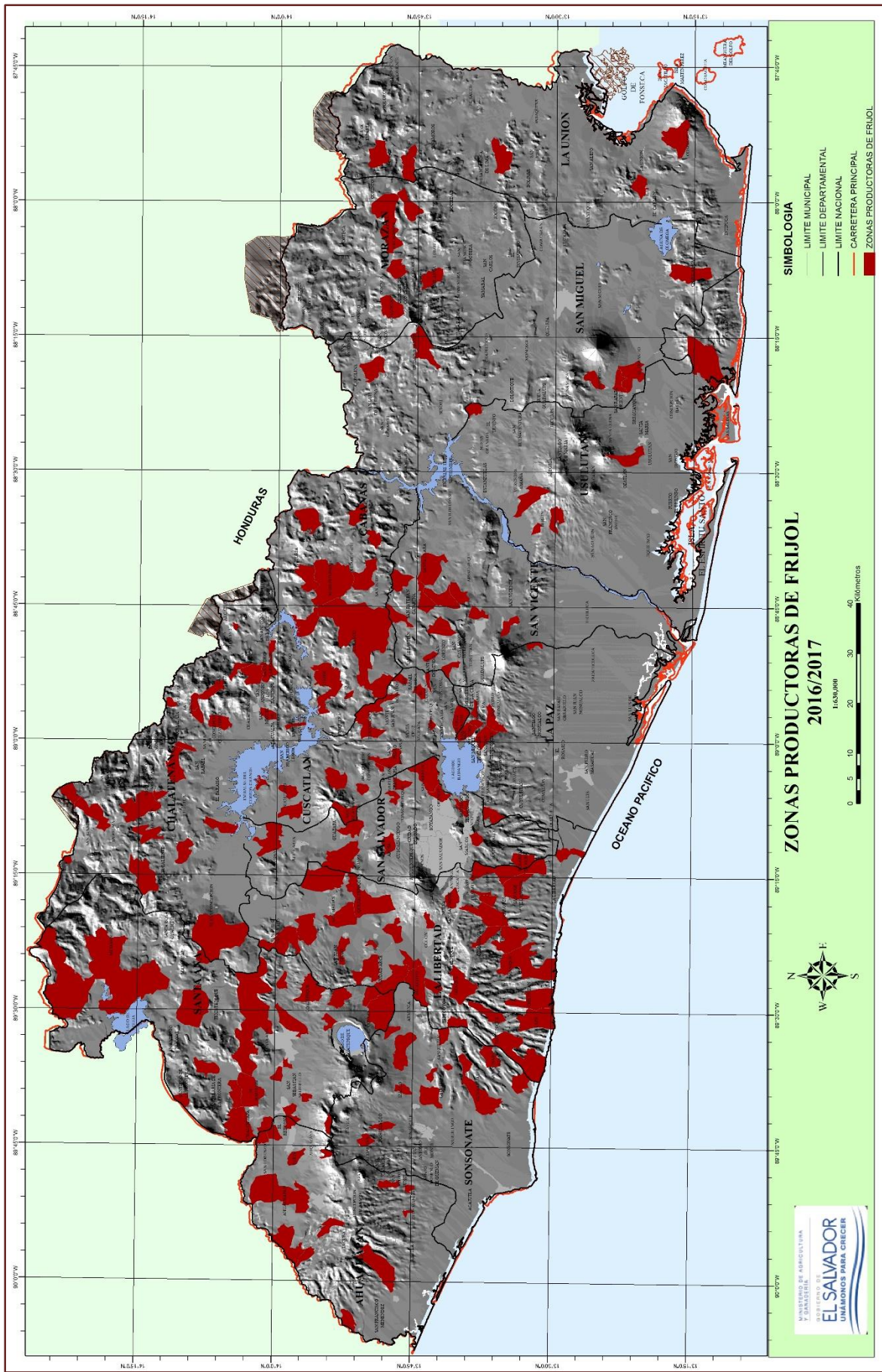

Mapa 3: El Salvador. Zonas productoras de sorgo. 2016 – 2017.

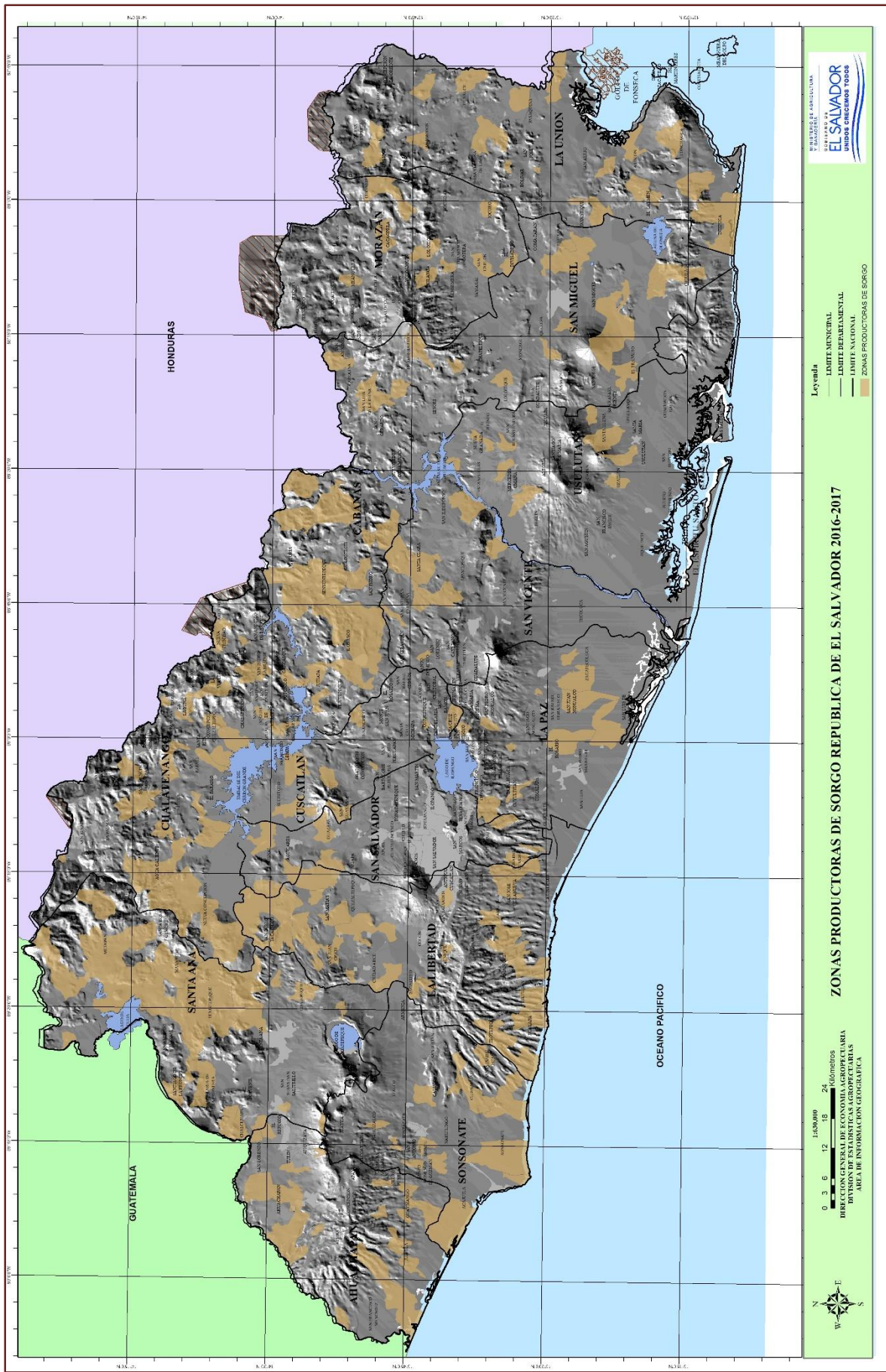

Mapa 4: El Salvador. Zonas productoras de arroz. 2016 – 2017.

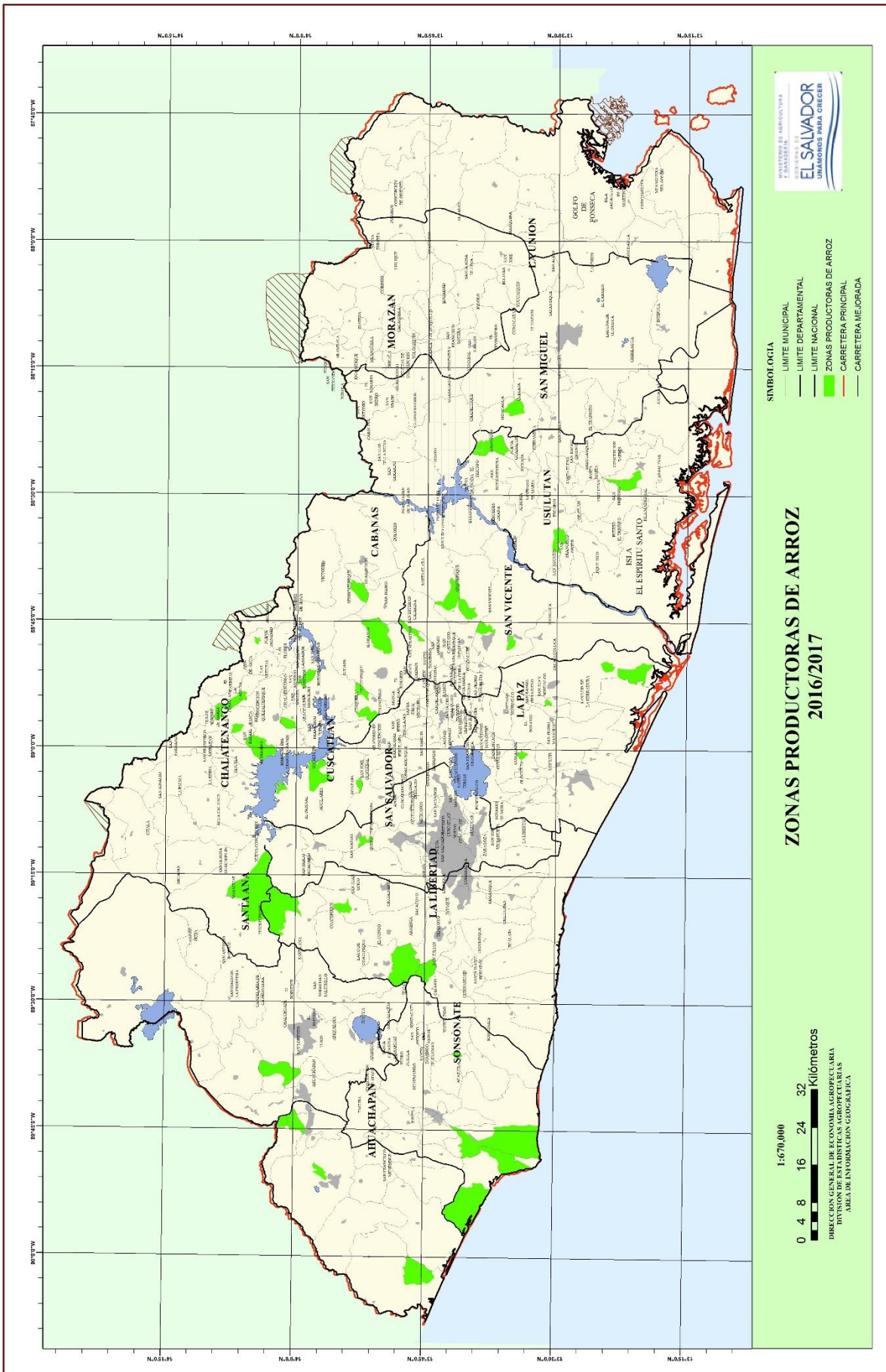

Mapa 5: El Salvador. Áreas de producción de caña de azúcar. 2016 – 2017.

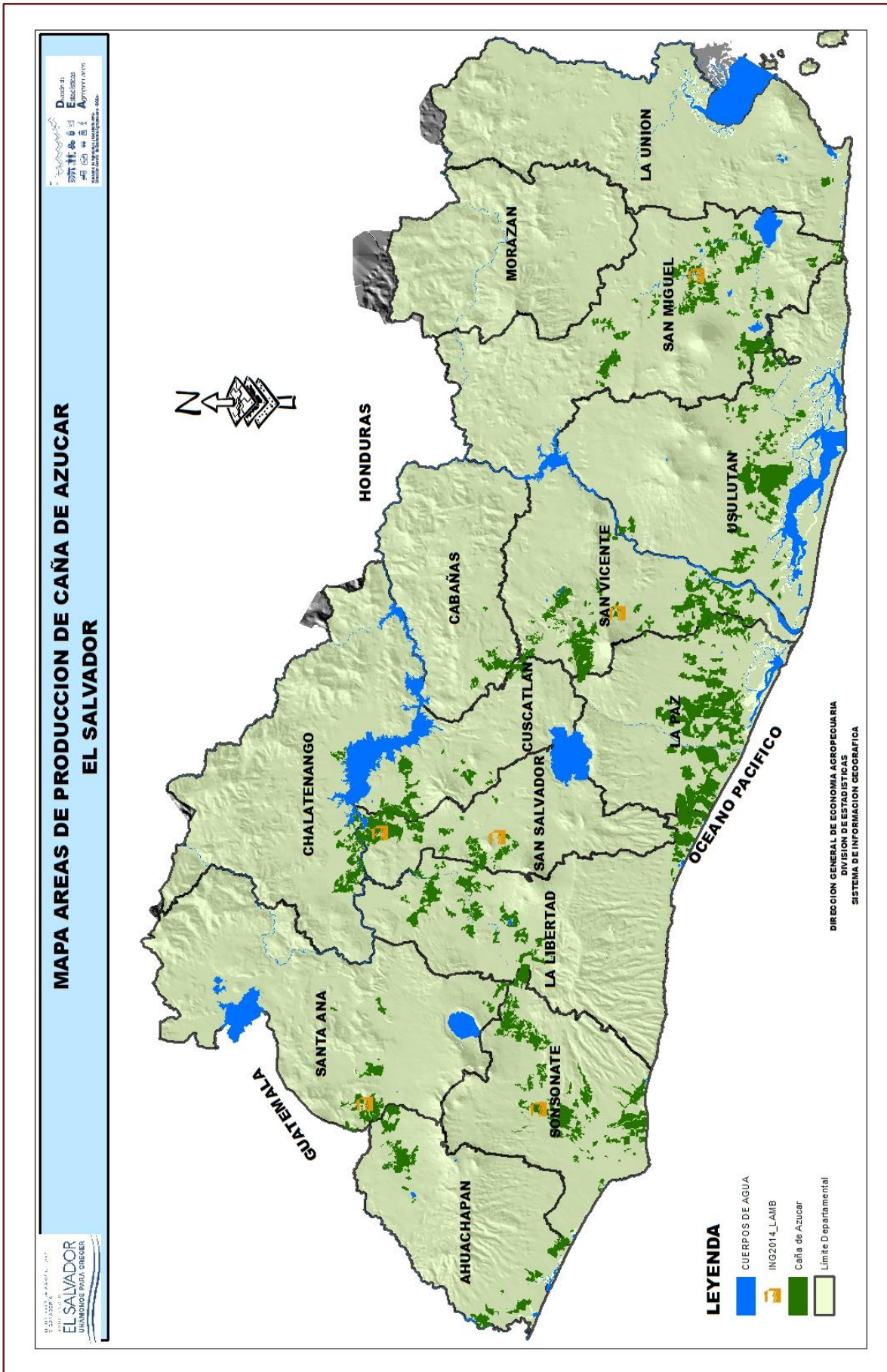

Mapa 6: El Salvador. Áreas productoras de café, según altura. 2016 – 2017.

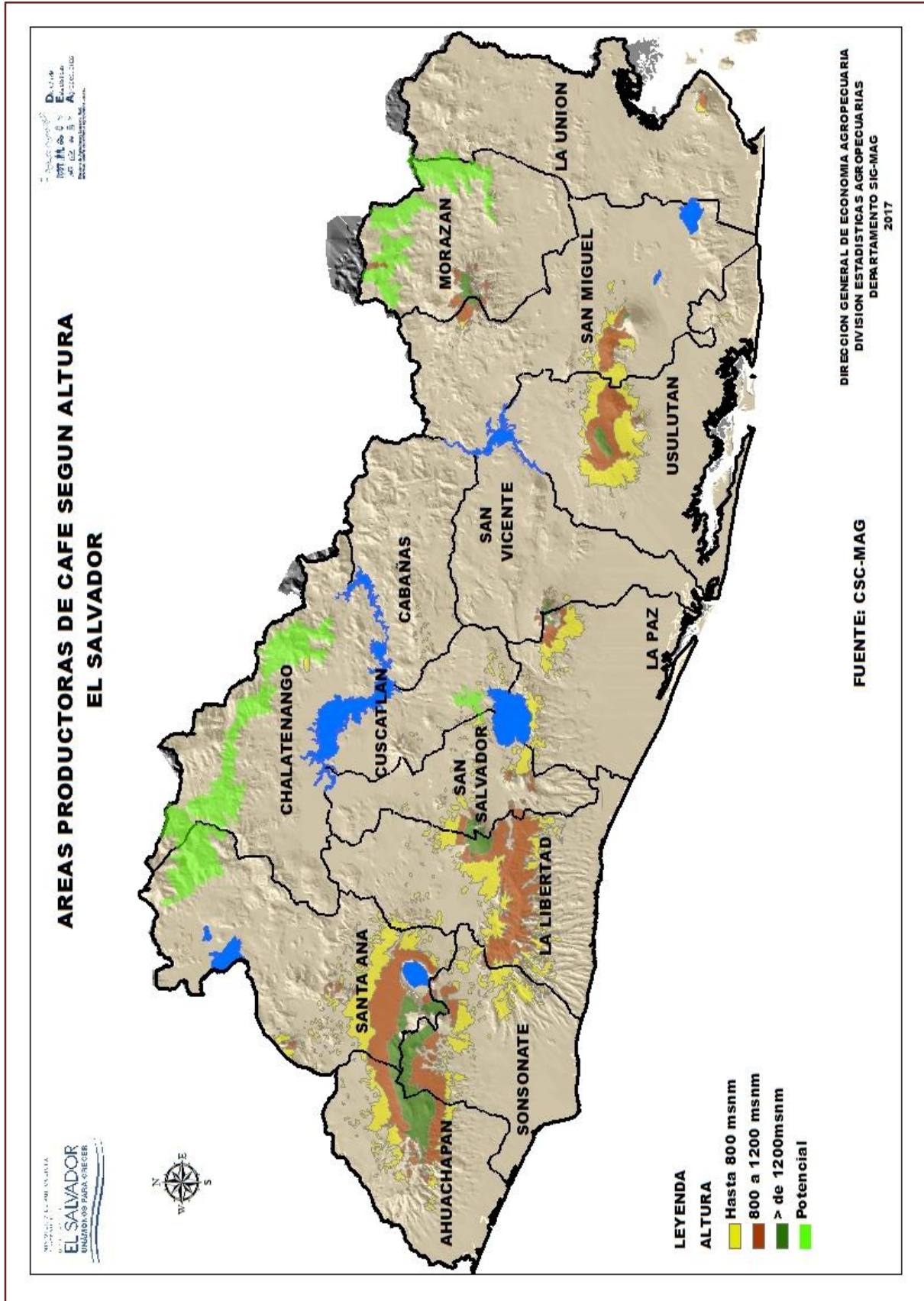

Mapa 7: El Salvador. Clases agrológicas.

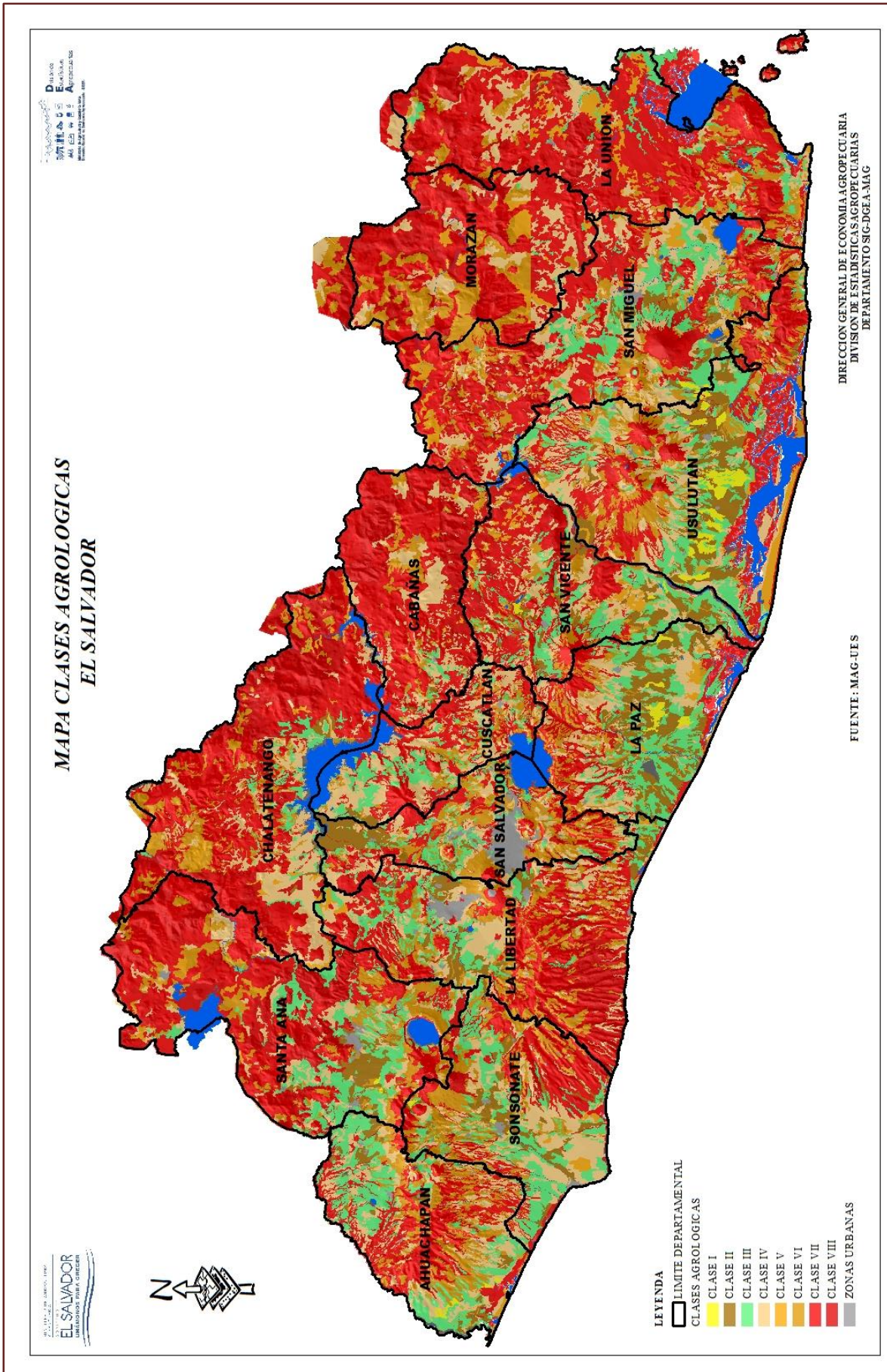



Mapa 8: el Salvador. Porcentaje de pendientes.

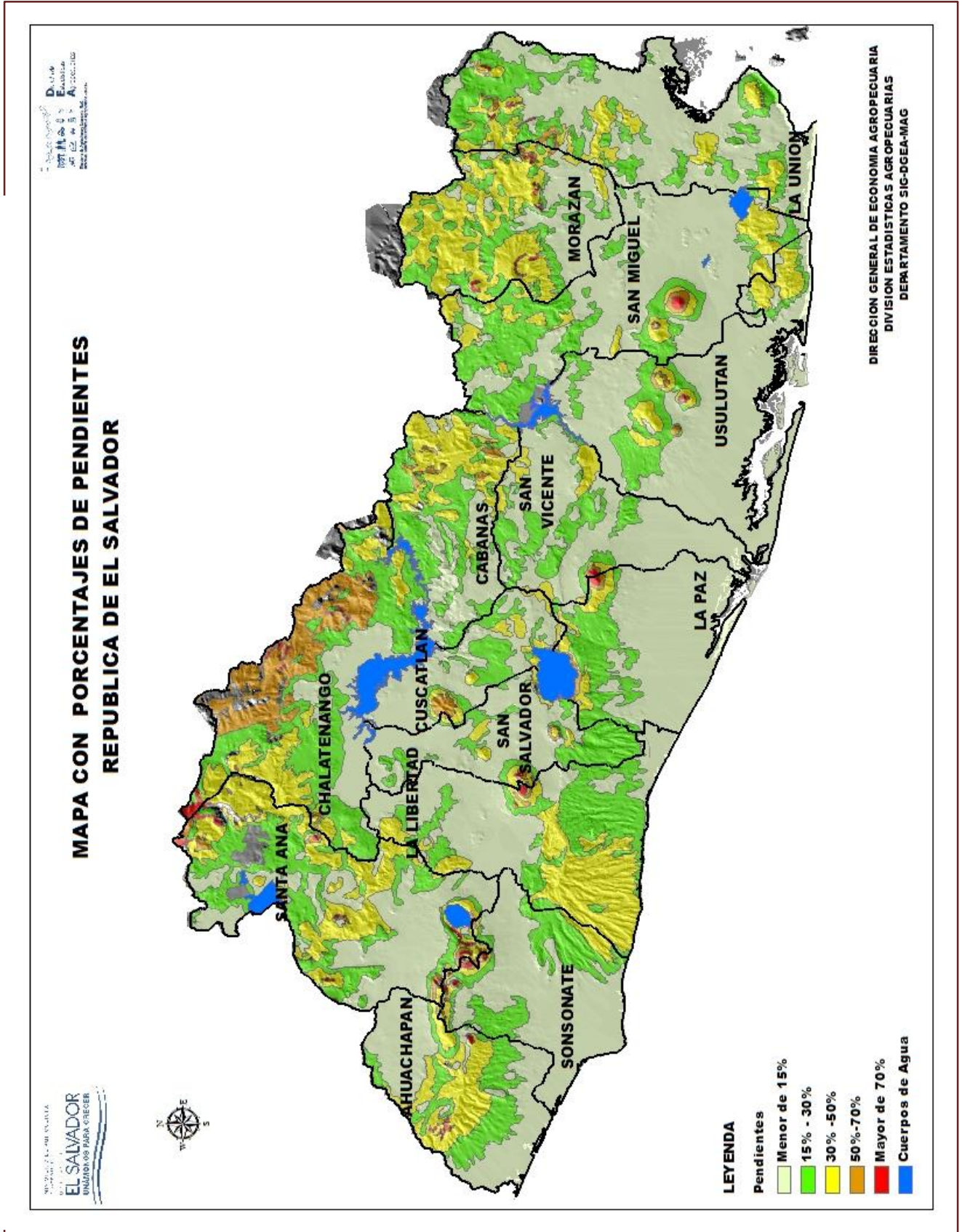

Mapa 9: El Salvador. Plazas y mercados municipales para el levantamiento de precios mayoristas de productos agropecuarios. 2016.

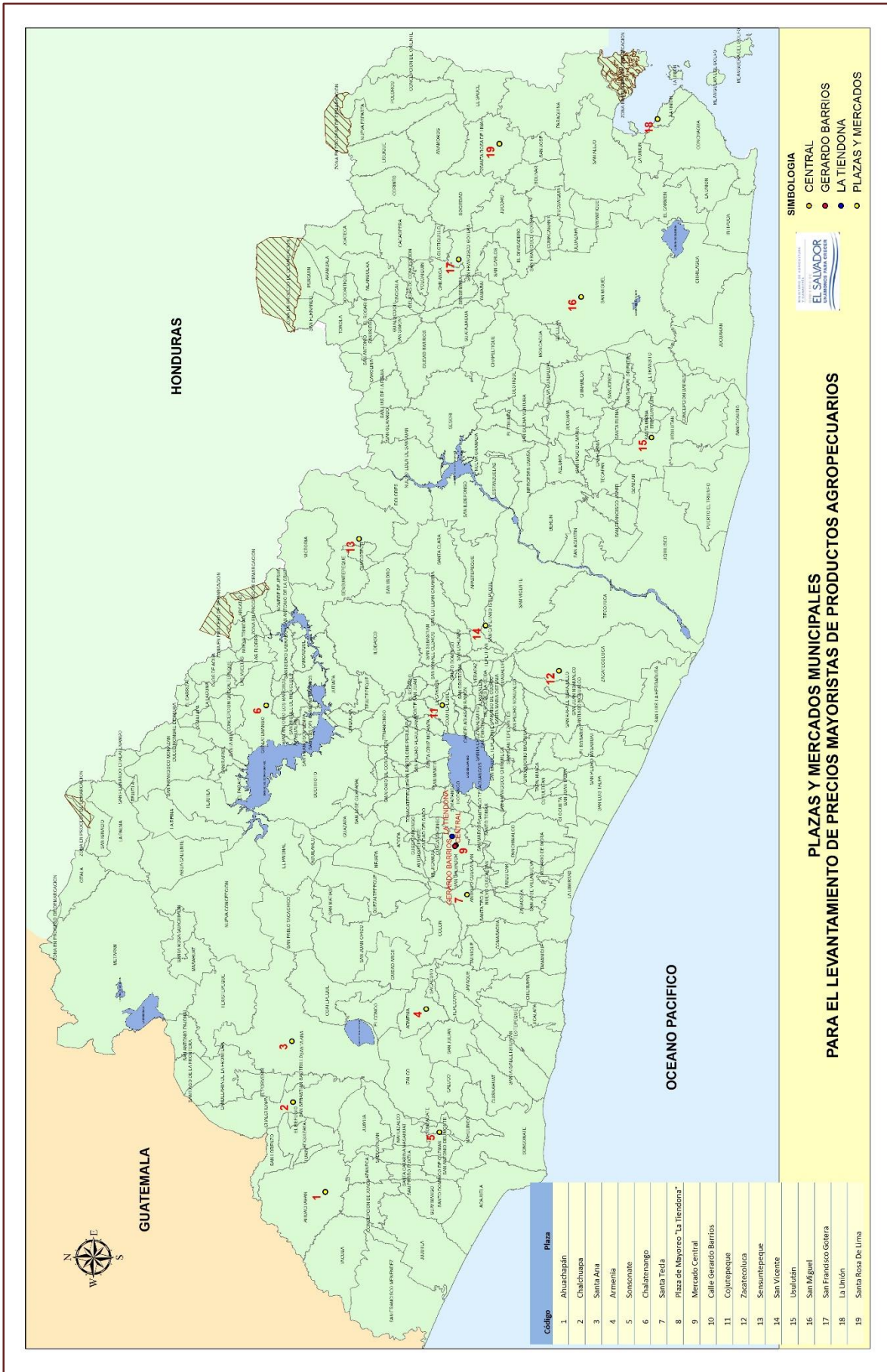

Mapa 10: El Salvador. Distribución geográfica de muestra de marcos múltiples.

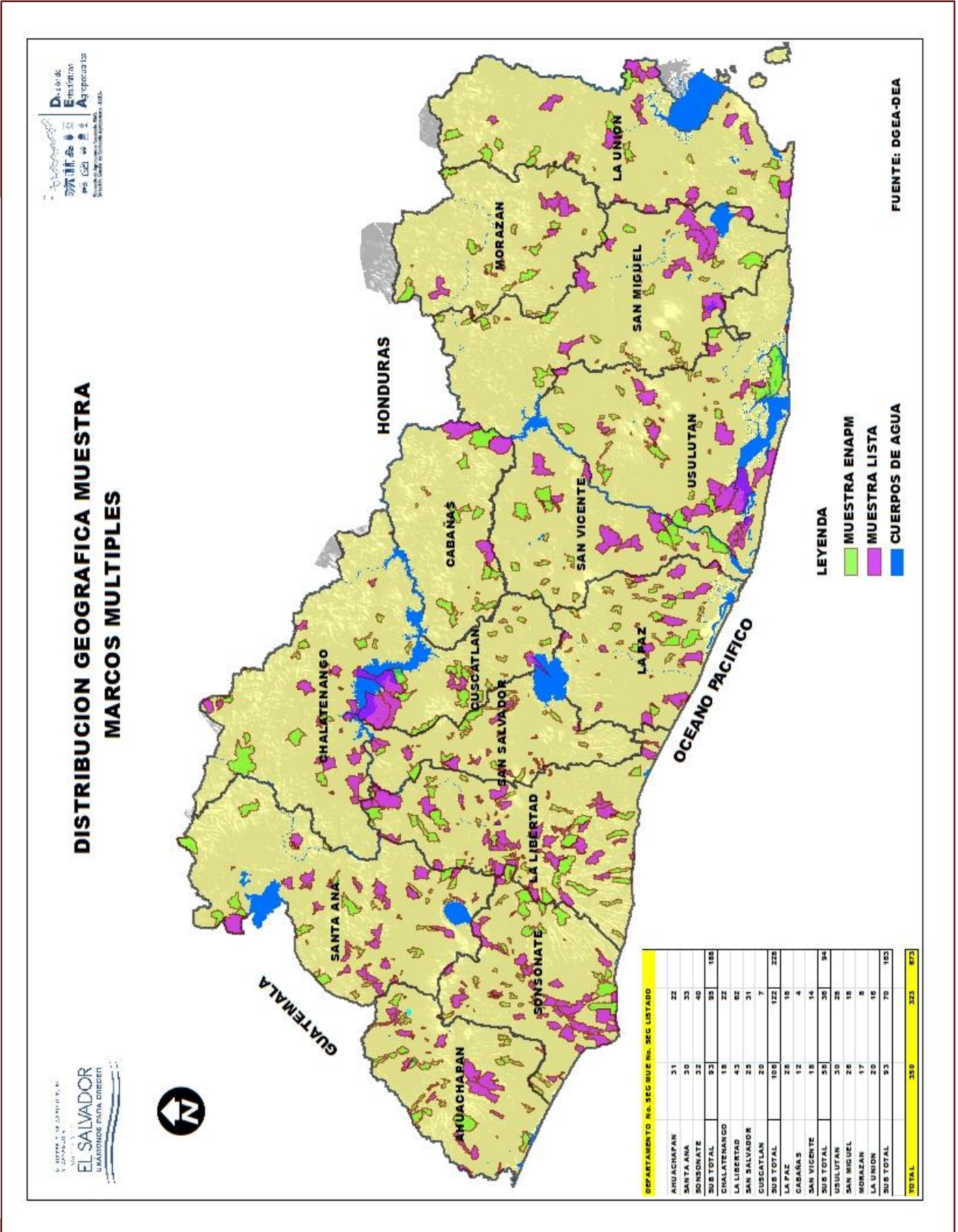

Mapa 11: El Salvador. Marco muestral de frutas y hortalizas.

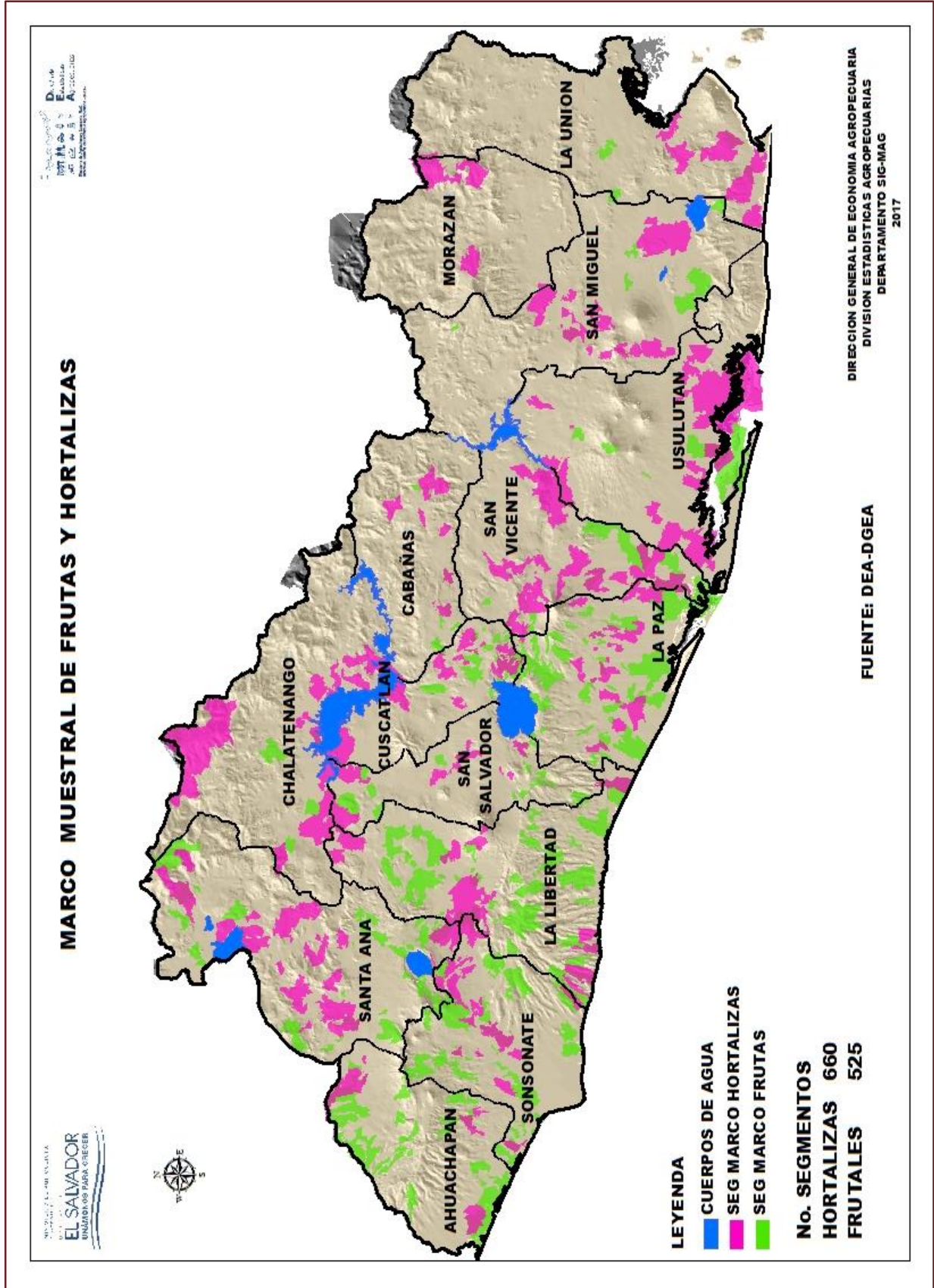

Mapa 12: El Salvador. Programa de entrega de paquetes agrícolas. 2016.

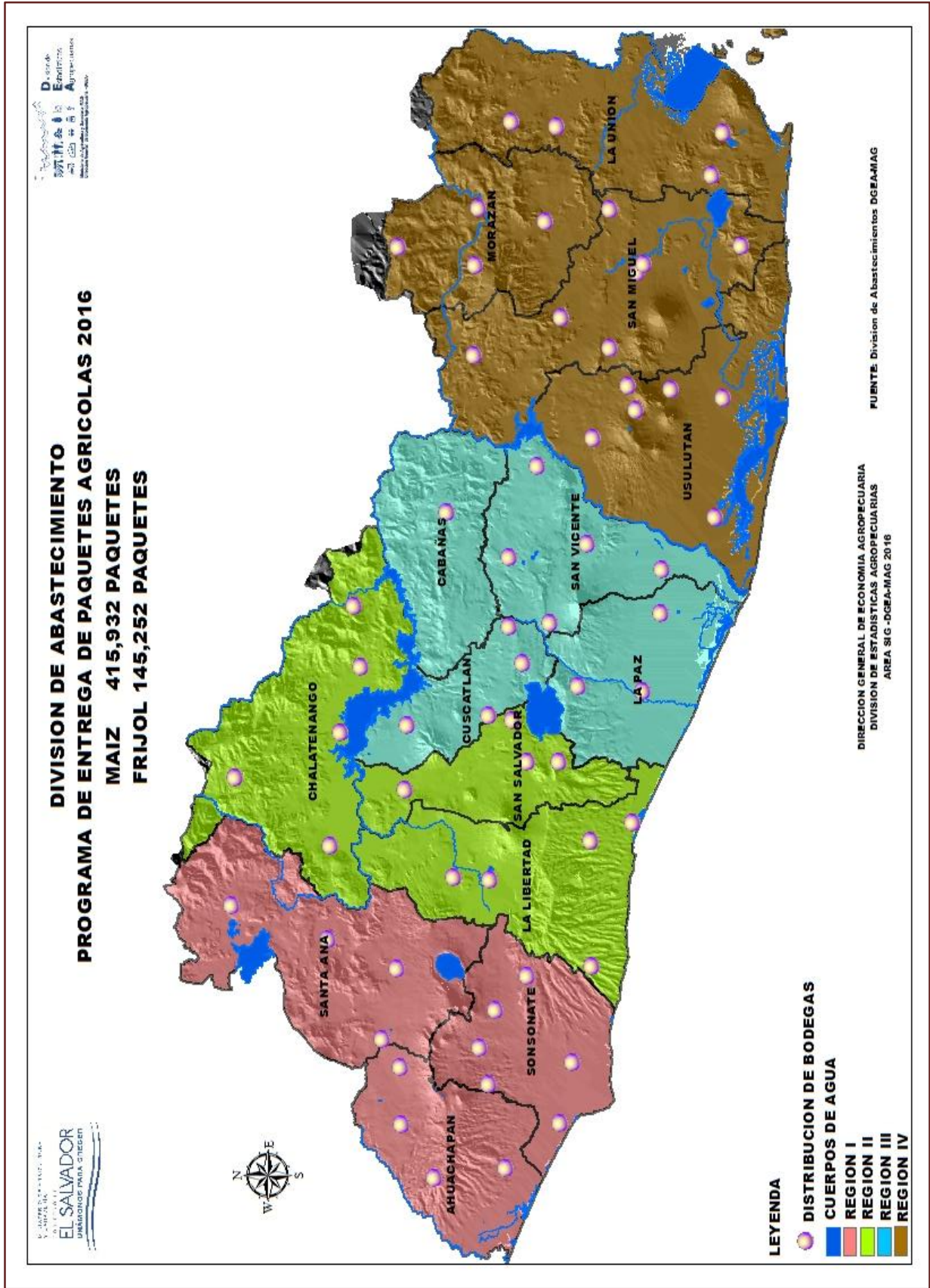

# CAPÍTULO 5: CRÉDITOS AGROPECUARIOS



Cuadro 69:

## EL SALVADOR

DESTINOS	AÑO 2016	
	ACUMULADO A DICIEMBRE	
	MILES US\$	NÚMERO CRÉDITOS
<b>I. DESARROLLO AGRÍCOLA</b>	<b>69,930</b>	<b>25,741</b>
A. ALIMENTOS BÁSICOS	41,060	23,266
A.1. GRANOS BÁSICOS	39,319	22,733
Maíz	30,903	19,706
Maicillo	1,578	865
Frijol	2,230	1,534
Arroz	4,609	628
A.2. HORTALIZAS Y FRUTALES	1,741	533
Hortalizas	1,092	392
Frutales	649	141
B. PRODUCTOS DE EXPORTACIÓN	18,481	1,739
Algodón	9	4
Caña Siembra	1,522	165
Caña Mantenimiento	3,963	371
Café Siembra	2,118	361
Café Mantenimiento	10,869	838
C. RECURSOS NATURALES	411	95
Conservación de suelos	0	0
Reforestación	0	0
Mejoras Fca. Agríc.	354	84
Riego y Drenaje	57	11
D. MAQUINARIA AGRÍCOLA	609	29
E. FOMENTO AGROINDUSTRIAL	8,287	584
Cultivos agroindustriales tradicionales	1,281	225
Cultivos agroindustriales no tradicionales	2,384	91
Infraestructura y Procesos Agroindustriales	4,622	268
F. COMPRA DE INMUEBLES AGROPECUARIOS	1,082	28
<b>II. DESARROLLO PECUARIO</b>	<b>13,792</b>	<b>2,359</b>
A. GANADERÍA BOVINA	12,068	2,034
Crianza	8,658	1,282
Repasto	3,157	623
Trabajo	252	129
B. ESPECIES MENORES	941	177
C. CONCEN.FORRAJES Y PASTOS	178	27
Concentrados	56	9
Forrajes	122	18
Pastos	0	0
D. MEJORAS A FCA PECUARIA	442	99
E. MAQUINARIA PECUARIA	163	22
<b>III. DESARROLLO PESQUERO</b>	<b>1,318</b>	<b>146</b>
<b>IV. COMERCIO DE PRODUCTOS AGROPECUARIOS</b>	<b>3,522</b>	<b>417</b>
<b>V. PAGO DEUDA PROYECTOS AGROPECUARIOS</b>	<b>1</b>	<b>1</b>
<b>TOTAL AGROPECUARIO</b>	<b>88,562</b>	<b>28,664</b>

Fuente: Banco de Fomento Agropecuario-Unidad de Planificación

NOTA: La información se refiere únicamente a créditos otorgados por el BFA