



# MINISTERIO DE AGRICULTURA Y GANADERÍA

# ANUARIO DE ESTADÍSTICAS AGROPECUARIAS

## EL SALVADOR 2017 – 2018

Encuesta Nacional Agropecuaria de Propósitos  
Múltiples (ENAPM 2017-2018)  
Encuesta de Elaboración de Concentrados – 2017  
Encuesta de Sacrificio en rastros – 2017  
Levantamiento de Precios de Mercado – 2017



SIGAMOS *creando futuro*





**Gobierno de la República de El Salvador**  
**Ministerio de Agricultura y Ganadería - MAG**  
**Dirección General de Economía Agropecuaria**



# **Anuario de Estadísticas Agropecuarias**

## **El Salvador**

### **2017-2018**

#### **División de Estadísticas Agropecuarias**

Departamento de Estadísticas Agropecuarias  
Departamento de Información de Precios  
Departamento de Información Geográfica

**Encuesta Nacional Agropecuaria de Propósitos  
Múltiples (ENAPM 2017-2018)**  
**Encuesta de Elaboración de Concentrados – 2017**  
**Encuesta de Sacrificio en rastros – 2017**  
**Levantamiento de Precios de Mercado – 2017**

**Santa Tecla, diciembre 2018**



## **Ministerio de Agricultura y Ganadería**

Lic. Orestes Fredesman Ortez Andrade  
**Ministro de Agricultura y Ganadería**

Lic. Hugo Alexander Flores Hidalgo  
**Viceministro de Agricultura y Ganadería**

**Dirección General de Economía Agropecuaria**  
Mtro. Luis Ernesto Vargas Claros  
**Director General Ad honorem**

Ing. Francisco Armando Márquez Parada  
**Jefe División de Estadísticas Agropecuarias**

## **Jefe del Departamento de Estadísticas Agropecuarias**

Herbert Guzmán Escalante

### **Supervisores**

Saúl Antonio Escalante Mejía  
Salvador Alfonso Contreras Trujillo  
Juan Reynaldo Aguirre Arévalo  
Roberto Antonio Portal  
Jorge Pérez Landaverde  
Daniel Zúniga Alfaro  
Roberto Cecilio Salas Molina  
Efraín Antonio Arévalo  
Andrés Excequiel Hernández Osorio  
Orlando Orantes Ramírez  
Félix Humberto Rodríguez Parada  
Carlos Arturo Hernández Flores  
Joaquín Ángel Rivera Baires

### **Metodología**

Rosa Delia del Tránsito Salazar Figueroa  
Julio Alexander López Elena  
Carlos Alberto Sánchez Cortez

### **Muestrista**

Yessica Beatriz Sánchez Abrego

### **Crítica**

Edwin Manolo Ortiz Corvera  
Mauricio de Jesús Hernández Interiano  
Jorge Ely Valladares Bonilla  
Josué Manuel Venavides Elías  
Mauricio Ernesto Ibarra Sánchez

### **Digitadores**

Claudia Jeannette Gómez Fuentes  
Juan Francisco Serrano  
Griselda Del Carmen Sermeño Carballo  
Reina Margarita Romero de Guevara

### **Encuestadores**

Ena Griselda Martínez Lemus  
David Chirino Turcios  
Rony Alexander Domínguez Rivera  
Carlos Armando Ávalos Navarro  
Ángel David Preza Gámez  
Héctor Alirio Serpas Cornejo  
Rubén Eduardo Flores Larios  
Ramón Guillén Góchez  
Ridio Israel Agreda Belloso

Hugo Luis Alas Ruballo  
María del Tránsito Orellana de Duran  
Rosalinda Josefina Abigail Mejía de Hernández  
Eugenio Velásquez Trinidad  
Leslie Yamileth Alard de Roque  
Roberto Carlos Zacarías Sánchez  
Julio Maximiliano Palacios Hernández  
Cesar Edgardo Sánchez Guerrero  
Víctor Antonio Alfaro Méndez  
Lorenzo Alcántara Díaz  
Jaime Alvarado Romero  
Nelson Neftalí Rodríguez Villalta  
Jorge Alberto López Pineda  
Yoni Bladimir Díaz Flores  
Fabio Adalid Hernández Flores

## **Jefe del Departamento de Información Geográfica**

Erbin Tomas Alberto Sermeño Arias

### **Técnicos SIG**

Sonia Elizabeth de La O López  
Luis Ernesto Choto Castaneda  
Carlos Alfredo Sánchez Alarcón

## **Jefe del Departamento de Información de Precios**

Néstor Enrique Martínez Guillén

### **Metodología**

Viron Leonel Serpas Ramírez  
Carlos Ernesto Araujo Medrano

### **Técnicos analistas de precios**

José Luis Araujo Santín  
Pedro Ernesto Viscarra Yan  
Fernando Alexander Palacios Rivas  
Moisés Montano García  
Maximiliano Alberto Zacapa Campos

### **Reporteros de mercado**

Mario Guillermo Lazo  
Carlos Víctor Morales Gómez  
Ana Hermys Osorio de Jovel  
Víctor Adelmo Urbina  
José David García Marroquín  
Gilberto Vladimir Recinos García  
Luis Eduardo Guzmán

## **Secretaria de la División de Estadísticas Agropecuarias**

Gloria Edna Zelaya Dávila

## Contenido

CONTENIDO .....	I
ÍNDICE DE CUADROS.....	I
ÍNDICE DE GRÁFICAS.....	IV
ÍNDICE DE MAPAS.....	IV
PRESENTACIÓN .....	V
FICHA TÉCNICA: ENCUESTA NACIONAL AGROPECUARIA DE PROPÓSITOS MÚLTIPLES 2017 – 2018.....	VI
CAPÍTULO 1: ACTIVIDADES AGRÍCOLAS Y PECUARIAS.....	1
CAPÍTULO 2: PRECIOS DE MERCADO, SACRIFICIO EN RASTROS Y CONCENTRADOS.....	24
2.1 INFORMACIÓN DE PRECIOS DE PRODUCTOS AGROPECUARIOS. ....	25
2.2 SACRIFICIO Y AFLUENCIA EN RASTROS.....	32
2.3 ELABORACIÓN DE CONCENTRADOS. ....	37
CAPÍTULO 3: COMERCIO EXTERIOR.....	39
CAPÍTULO 4: MAPAS TEMÁTICOS.....	64
CAPÍTULO 5: CRÉDITOS AGROPECUARIOS.....	80

## Índice de Cuadros.

Cuadro 1: El Salvador. Superficie, producción y rendimiento de diferentes cultivos. Año agrícola 2017 – 2018. ....	2
Cuadro 2: El Salvador. Maíz. Retrospectiva, superficie, producción, rendimiento e índices. 1998/99 – 2017/18.....	3
Cuadro 3: El Salvador. Maíz. Superficie, producción y rendimiento por época de siembra, según región y departamento. 2017 – 2018.....	4
Cuadro 4: El Salvador. Maíz. Superficie, producción y rendimiento por variedad sembrada, según región y departamento. 2017 – 2018.....	5
Cuadro 5: El Salvador. Frijol. Retrospectiva, superficie, producción, rendimiento e índices. 1998/99 – 2017/18.....	6
Cuadro 6: El Salvador. Frijol. Superficie, producción y rendimiento por época de siembra, según región y departamento. 2017 – 2018.....	7
Cuadro 7: El Salvador. Frijol. Superficie, producción y rendimiento por variedad sembrada, según región y departamento. 2017 – 2018.....	8
Cuadro 8: El Salvador. Sorgo. Retrospectiva, superficie, producción, rendimiento e índices. 1998/99 – 2017/18.....	9
Cuadro 9: El Salvador. Sorgo. Superficie, producción y rendimiento por épocas de siembra, según región y departamento. 2017 – 2018.....	10
Cuadro 10: El Salvador. Sorgo. Superficie sembrada, producción y rendimiento por variedad sembrada, según región y departamento. 2017 - 2018.....	11
Cuadro 11: El Salvador. Arroz. Retrospectiva, superficie, producción, rendimiento e índices. 1998/99 – 2017/18.....	12

Cuadro 12: El Salvador. Arroz. Superficie sembrada, producción y rendimiento por época de siembra, según región y departamento. 2017 – 2018.....	13
Cuadro 13: El Salvador. Hortalizas. Superficie, producción y rendimiento. 2017 – 2018.....	14
Cuadro 14: El Salvador. Frutas. Superficie, producción y rendimiento. 2017 – 2018.....	15
Cuadro 15: El Salvador. Retrospectiva, superficie, producción, rendimiento de caña, azúcar y melaza. 1998/99 – 2017/18.....	16
Cuadro 16: El Salvador. Retrospectiva, índices de superficie, producción, rendimiento de caña, azúcar y melaza. 1998/99 – 2017/18.....	17
Cuadro 17: El Salvador. Retrospectiva existencia de ganado bovino por año según departamento (Cabezas). 2017.....	18
Cuadro 18: El Salvador. Inventario de ganado bovino por tipo de explotación, sexo y estado productivo, según región y departamento (Cabezas). 2017.....	19
Cuadro 19: El Salvador. Retrospectiva, producción de leche, sacrificio de ganado bovino y producción de carne. 1999 – 2017.....	20
Cuadro 20: El Salvador. Inventario del hato porcino de granja por sexo y edad, según región y departamento, (Cabezas) 2017.....	21
Cuadro 21: El Salvador. Comparativa de producción avícola. 2017.....	22
Cuadro 22: El Salvador. Existencia de ganado bovino por sexo, según región y departamento (Cabezas). 2017.....	22
Cuadro 23: El Salvador. Existencia de ganado porcino a nivel familiar, según región y departamento. 2017.....	23
Cuadro 24: El Salvador. Granos básicos. Precios promedio a nivel mayorista, plaza Calle Gerardo Barrios, San Salvador, según mes. 2017.....	25
Cuadro 25: El Salvador. Precios promedio a nivel consumidor por grano básico según mes. Plaza calle Gerardo Barrios, San Salvador – 2017.....	26
Cuadro 26: El Salvador. Hortalizas. Precios promedio mensuales a nivel mayorista, mercado de mayoreo La Tiendona, San Salvador. 2017.....	27
Cuadro 27: El Salvador. Frutas. Precios promedio mensuales a nivel mayorista, mercado de mayoreo La Tiendona, San Salvador. 2017.....	28
Cuadro 28: El Salvador. Productos agroindustriales. Precios promedio mensuales a nivel mayorista, mercados nacionales. 2017.....	29
Cuadro 29: El Salvador. Productos pecuarios. Precios promedio mensuales a nivel consumidor, mercados nacionales. 2017.....	30
Cuadro 30: El Salvador. Productos pesqueros. Precios promedio mensuales a nivel consumidor, mercados nacionales. 2017.....	31
Cuadro 31: El Salvador. Afluencia mensual de ganado bovino por estructura. Tianguie de Soyapango. 2017.....	32
Cuadro 32: El Salvador. Precio promedio mensual de ganado bovino por clase. Tianguie de Soyapango. Dólares por libra. 2017.....	33
Cuadro 33: El Salvador. Sacrificio mensual de ganado bovino por clase. Rastros a nivel nacional (Cabezas). 2017.....	33
Cuadro 34: El Salvador. Sacrificio anual de ganado bovino por clase, según departamento. Rastros a nivel nacional (Cabezas). 2017.....	34
Cuadro 35: El Salvador. Sacrificio mensual de ganado bovino, según departamento (Cabezas). Rastros a nivel nacional. 2017.....	35
Cuadro 36: El Salvador. Sacrificio mensual de ganado porcino por clase, según departamento (Cabezas). Rastros a nivel nacional. 2017.....	36
Cuadro 37: El Salvador. Utilización anual de materias primas para la elaboración de concentrados. Quintales. 2017....	37
Cuadro 38: El Salvador. Producción anual de concentrados, según clase. Quintales. 2017.....	38
Cuadro 39: El Salvador. Comercio exterior. Importación mensual de granos. Volumen en kilogramos. 2017.....	40
Cuadro 40: El Salvador. Comercio exterior. Importación mensual de granos. Valor FOB en Dólares. 2017.....	40

Cuadro 41: El Salvador. Comercio exterior. Exportación anual de granos básicos, según país de destino. Volumen en kilogramos, valor FOB en dólares. 2017. ....	41
Cuadro 42: El Salvador. Comercio exterior. Importación mensual de hortalizas. Volumen en kilogramos. 2017.....	42
Cuadro 43: El Salvador. Comercio exterior. Importación mensual de hortalizas. Valor FOB en Dólares. 2017. ....	43
Cuadro 44: El Salvador. Comercio exterior. Exportación anual de hortalizas, según país de destino. Volumen en kilogramos, valor FOB en dólares. 2017. ....	44
Cuadro 45: El Salvador. Comercio exterior. Importación mensual de frutas. Volumen en kilogramos. 2017.....	45
Cuadro 46: El Salvador. Comercio exterior. Importación mensual de frutas. Valor FOB en Dólares. 2017.....	46
Cuadro 47: El Salvador. Comercio exterior. Exportación anual de frutas, según país de destino. Volumen en kilogramos, valor FOB en dólares. 2017.....	47
Cuadro 48: El Salvador. Comercio exterior. Importación mensual de carne de bovino. Volumen en kilogramos. 2017. .	48
Cuadro 49: El Salvador. Comercio exterior. Importación mensual de carne de bovino. Valor FOB en Dólares. 2017. ....	48
Cuadro 50: El Salvador. Comercio exterior. Exportación anual de carne de bovino, según país de destino. Volumen en kilogramos, valor FOB en dólares. 2017. ....	49
Cuadro 51: El Salvador. Comercio exterior. Importación mensual de carne de porcino. Volumen en kilogramos. 2017. 50	50
Cuadro 52: El Salvador. Comercio exterior. Importación mensual de carne de porcino. Valor FOB en Dólares. 2017.....	50
Cuadro 53: El Salvador. Comercio exterior. Exportación anual de carne de porcino, según país de destino. Volumen en kilogramos, valor FOB en dólares. 2017. ....	51
Cuadro 54: El Salvador. Comercio exterior. Importación mensual de lácteos. Volumen en kilogramos. 2017.....	52
Cuadro 55: El Salvador. Comercio exterior. Importación mensual de lácteos. Valor FOB en Dólares. 2017.....	53
Cuadro 56: El Salvador. Comercio exterior. Exportación anual de lácteos, según país de destino. Volumen en kilogramos, valor FOB en dólares. 2017. ....	54
Cuadro 57: El Salvador. Comercio exterior. Importación mensual de cárnicos avícolas. Volumen en kilogramos. 2017. 55	55
Cuadro 58: El Salvador. Comercio exterior. Importación mensual de cárnicos avícolas. Valor FOB en Dólares. 2017. ....	55
Cuadro 59: El Salvador. Comercio exterior. Exportación anual de cárnicos avícolas, según país de destino. Volumen en kilogramos, valor FOB en dólares. 2017. ....	56
Cuadro 60: El Salvador. Comercio exterior. Importación mensual avícola. Volumen en kilogramos. 2017. ....	57
Cuadro 61: El Salvador. Comercio exterior. Importación mensual avícola. Valor FOB en Dólares. 2017. ....	57
Cuadro 62: El Salvador. Comercio exterior. Exportación anual avícola, según país de destino. Volumen en kilogramos, valor FOB en dólares. 2017.....	57
Cuadro 63: El Salvador. Comercio exterior. Importación mensual de productos pesqueros. Volumen en kilogramos. 2017. ....	58
Cuadro 64: El Salvador. Comercio exterior. Importación mensual de productos pesqueros. Valor FOB en Dólares. 2017. ....	58
Cuadro 65: El Salvador. Comercio exterior. Exportación anual de granos, según país de destino. Volumen en kilogramos, valor FOB en dólares. 2017. ....	59
Cuadro 66: El Salvador. Comercio exterior. Importación mensual de harinas y sub-productos de la molinería. Volumen en kilogramos. 2017. ....	60
Cuadro 67: El Salvador. Comercio exterior. Importación mensual de harinas y sub-productos de molinería. Valor FOB en dólares. 2017. ....	60
Cuadro 68: El Salvador. Comercio exterior. Exportación anual de harinas y sub-productos de molinería, según país de destino. Volumen en kilogramos, valor FOB en dólares. 2017. ....	61
Cuadro 69: El Salvador. Comercio exterior. Importación mensual de productos agroindustriales. Volumen en kilogramos. 2017. ....	62
Cuadro 70: El Salvador. Comercio exterior. Importación mensual de productos agroindustriales. Valor FOB en dólares. 2017. ....	62

Cuadro 71: El Salvador. Comercio exterior. Exportación anual de productos agroindustriales, según país de destino. Volumen en kilogramos, valor FOB en dólares. 2017. ....	63
Cuadro 72: El Salvador. Créditos. Desembolso de crédito agropecuario por destino. 2017. ....	81
Cuadro 73: El Salvador. Tabla comparativa de crecimiento anual. 2016/17 – 2017/18. ....	82

## Índice de gráficas.

Gráfico 1: El Salvador. Precios promedio de granos básicos a nivel mayorista en plaza de San Salvador. ....	25
Gráfico 2: El Salvador. Precios promedio de granos básicos a nivel consumidor en plaza de San Salvador. ....	26
Gráfico 3: El Salvador. Afluencia mensual de ganado bovino. Tiangué de Soyapango (Cabezas) ....	32
Gráfico 4: El Salvador. Sacrificio anual de ganado bovino, según departamento (Cabezas). Rastros a nivel nacional. ....	34
Gráfico 5: El Salvador. Sacrificio total de ganado bovino por mes (Cabezas). Rastros a nivel nacional. ....	35
Gráfico 6: Sacrificio anual de ganado porcino por departamento (cabezas). Rastros a nivel nacional. ....	36

## Índice de mapas.

Mapa 1: El Salvador. Zonas productoras de maíz. 2017 – 2018. ....	65
Mapa 2: El Salvador. Zonas productoras de frijol. 2017 – 2018. ....	66
Mapa 3: El Salvador. Zonas productoras de sorgo. 2017 – 2018. ....	67
Mapa 4: El Salvador. Zonas productoras de arroz. 2017 – 2018. ....	68
Mapa 5: El Salvador. Áreas de producción de caña de azúcar. 2017 – 2018. ....	69
Mapa 6: El Salvador. Áreas productoras de café, según altura. 2017 – 2018. ....	70
Mapa 7: El Salvador. Clases agrológicas. ....	71
Mapa 8: el Salvador. Porcentaje de pendientes. ....	72
Mapa 9: Mapa Geológico. El Salvador. ....	73
Mapa 10: El Salvador. Plazas y mercados municipales para el levantamiento de precios mayoristas de precios agropecuarios. 2017. ....	74
Mapa 11: El Salvador. Distribución geográfica de muestra de marcos múltiples. ....	75
Mapa 12: El Salvador. Marco muestral de frutas y hortalizas. ....	76
Mapa 13: El Salvador. Programa de entrega de paquetes agrícolas. Frijol Cosecha 2017. ....	77
Mapa 14: Paquetes agrícolas entregados por región. Cosecha 2017 – 2018. Frijol. ....	78
Mapa 15: Paquetes agrícolas entregados por región. Cosecha 2017 – 2018. Maíz. ....	79



## PRESENTACIÓN

El Anuario de Estadísticas Agropecuarias 2017-2018 del Ministerio de Agricultura y Ganadería (MAG) es una compilación de datos sobre producción agropecuaria; precios de productos agropecuarios, sacrificio en rastros, producción de concentrados; estadísticas relativas al comercio exterior; crédito agropecuario y mapas sobre áreas de producción de granos básicos, entre otros.

El documento contiene un índice de cuadros, un índice de gráficas, un índice de mapas y una ficha técnica de la principal encuesta del Sistema de Información Estadística, conocida como Encuesta Nacional Agropecuaria de Propósitos Múltiples (ENAPM), además contiene cinco capítulos, en el primero se presentan las actividades agrícolas y pecuarias, información sobre retrospectivas e índices de superficie, producción y rendimiento que se obtienen a través de un sistema de encuestas agropecuarias, mediante el cual se recopila la información por medio de entrevistas directas con los productores; y la aplicación de un moderno sistema de muestreo basado en un marco muestral múltiple, que combina un marco muestral de áreas con un marcos de lista más específicos para ciertos productos investigados; todo esto para incrementar el nivel de representatividad de la estadística obtenida.

El segundo capítulo contiene información de precios de productos e insumos agropecuarios que se obtiene de un sistema de muestreo no probabilístico diseñado para obtener datos en los mercados del área metropolitana y principales plazas de las cabeceras departamentales y otros municipios.

En el tercer capítulo se presentan datos sobre comercio exterior que se obtiene del Sistema de Información en Sanidad Agropecuaria (SISA), de Cuarentena Agropecuaria de la Dirección General de Ganadería del Ministerio, y de la Base de Datos de Comercio Exterior del Banco Central de Reserva.

En el cuarto capítulo se presentan diferentes mapas temáticos que son insumos para el sistema de encuestas agropecuarias que se realizan sobre producción agropecuaria; además mapas de las zonas productoras de granos básicos (Maíz, Frijol, Sorgo y Arroz), áreas de producción de caña de azúcar, café, frutas y hortalizas, así como de plazas y mercados municipales para el levantamiento de precios mayoristas y precios al consumidor, mapas de la distribución de las bodegas de entregas de paquetes agrícolas y otros sobre el uso actual del suelo.

Y en el quinto capítulo, información sobre el acceso a créditos agropecuarios otorgados por el BFA; desembolsos por rubros y una tabla comparativa de las variaciones anuales.

El Anuario de Estadísticas Agropecuarias 2017-2018; es un producto público de información realizado por la Dirección General de Economía Agropecuaria (DGEA); por medio de la División de Estadísticas Agropecuarias (DEA); que tiene como objetivo generar información estadística sobre las actividades agropecuarias, información sobre mercado y precios de productos agropecuarios e información geográfica sobre la distribución de las explotaciones agropecuarias a nivel nacional, con el fin de contribuir a la toma de decisiones de los diferentes actores del sector para el desarrollo agropecuario nacional.

Finalmente se presentan los agradecimientos a nuestras fuentes de información a nivel nacional, productores agropecuarios, ganaderos, industriales, comerciantes mayoristas, minoristas e instituciones que nos facilitan en forma oportuna los datos que contiene este Anuario de Estadísticas Agropecuarias 2017-2018.

# FICHA TÉCNICA: ENCUESTA NACIONAL AGROPECUARIA DE PROPÓSITOS MÚLTIPLES 2017 – 2018.

## Objetivo de la encuesta

Generar información estadística sobre indicadores referentes al sector agropecuario que faciliten los procesos para la toma de decisiones, formulación de políticas y de planes de desarrollo del sector agropecuario nacional.

## Diseño muestral

- ✓ **Universo:** Compuesto por los productoras y productores dentro del territorio nacional
- ✓ **Representatividad:** En nuestro caso la representatividad es nivel departamental para el caso de granos básicos (maíz, frijol, sorgo y arroz) y nacional para el resto.
- ✓ **Tamaño de la muestra:** 5,843 productores dentro de 673 segmentos muestrales.
- ✓ **Error muestral:** 4%
- ✓ **Nivel de Confianza:** 95%
- ✓ **Tipo de muestreo:** Probabilístico, estratificado y por conglomerados con selección en dos etapas.
- ✓ **Cobertura geográfica:** El marco múltiple de muestreo de la ENAPM tiene una cobertura de 673 segmentos cartográficos a nivel nacional. Esta cobertura geográfica sirve para la determinación del trabajo operativo de campo que comprende previamente la elaboración sistemática de los planes de rutas, cargas de trabajo, logística, entre otros detalles. La ejecución comprende 3 meses y es aplicada justamente en la estacionalidad de la salida de las principales cosechas de granos básicos que se da en el último trimestre.

Figura 1

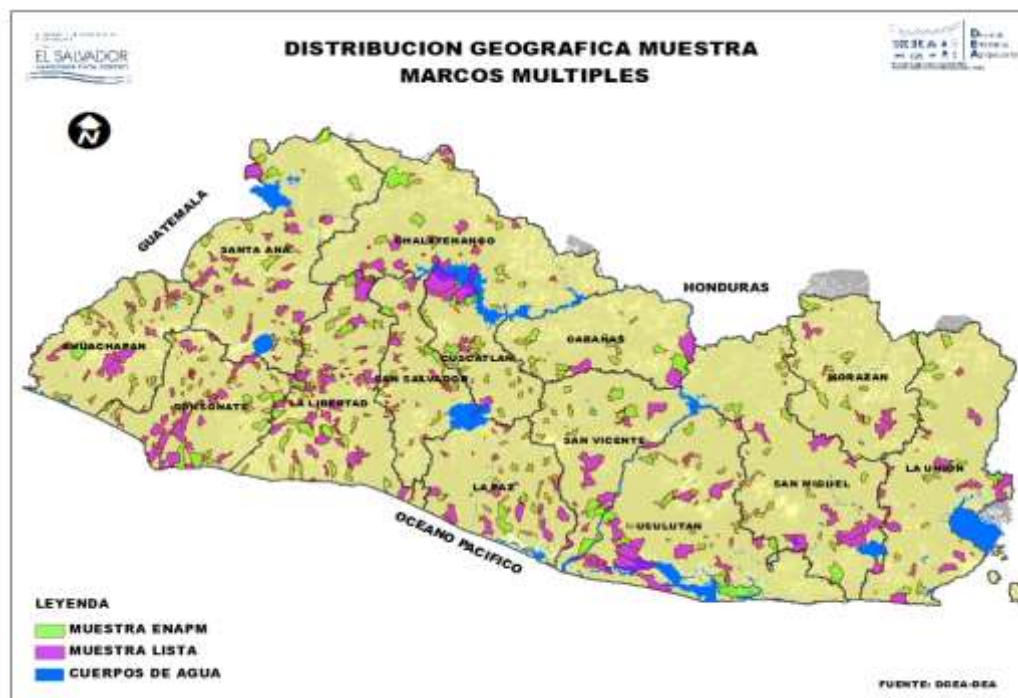

De igual forma la distribución de los segmentos muestrales por departamento, es la siguiente:

✓ Ahuachapán	53
✓ Cabañas	19
✓ Chalatenango	41
✓ Cuscatlán	27
✓ La Libertad	102
✓ La Paz	45
✓ La Unión	36
✓ Morazán	26
✓ San Miguel	44
✓ San Salvador	54
✓ San Vicente	33
✓ Santa Ana	65
✓ Sonsonate	70
✓ Usulután	58
✓ Total	673

## Trabajo de campo

- ✓ **Técnica de Investigación:** Posterior a la planificación de la cobertura geográfica, se procede a la impresión de los mapas que contienen los segmentos cartográficos. Cada mapa posee la georreferencia de los productores que indican el nombre, la dirección exacta de ubicación y las actividades agropecuarias generales a las que se dedican; toda esta información la contiene una viñeta térmica impresa la cual es colocada en cada una de las boletas acompañado de un listado donde se encuentra la información completa de todos los productores a visitar dentro de cada segmento en muestra. Este material es el que se le entrega al personal de campo (supervisores y encuestadores) para desarrollar el levantamiento de las encuestas. En oficina, se preparan las cargas de trabajo conformadas por mapas, los paquetes de boletas con sus respectivas viñetas y listados de productores a visitar, de acuerdo a las rutas de trabajo.
- ✓ **Trabajo de levantamiento de información en campo:** El coordinador de campo elabora las rutas y cargas de trabajo, se desplaza a campo junto con los encuestadores, localiza a los productores seleccionados en la muestra y distribuidos en los cuadrantes ubicados en los segmentos cartográficos; se realiza la entrevista directa para recopilar la información conforme a lo indicado en los manuales técnicos y al programa de capacitación impartido anticipadamente.
- ✓ **Trabajo de procesamiento de información:** La información posteriormente de ser diligenciada en campo se recibe en la oficina, contabilizando los segmentos han sido relevados en campo según programación y carga de trabajo ingresada al sistema; posteriormente, la información de campo es revisada, criticada y codificada para ser procesada. La revisión de la información comprende la verificación en campo, llamadas telefónicas y análisis de fuentes de información de referencia externas. El procesamiento se realiza a través de la digitación de las boletas que vienen de campo. El sistema de gestión de operativos de campo sirve para verificar el avance de los diferentes procesos en campo y en digitación.

- ✓ **Metodología de análisis, limpieza y consistencia de datos:** La limpieza de la base de datos se realizó por medio de herramientas y software (SPSS, MS Excel) especializados para el análisis descriptivo de cada una de las variables, ejecutando una evaluación exploratoria de las principales medidas de tendencia central, análisis gráfico y metodologías de imputación.
- ✓ **Factor de Expansión:** Para el factor de expansión se han considerado las probabilidades de selección en las diferentes etapas, lo mismo que un factor de ajuste para la “no respuesta”, a cada encuesta muestral se le asigna un factor calculado de la fórmula  $N/n$  siendo  $N$  el número total de productores (comercial y subsistencia) y  $n$  el número de productores muestrales (comercial y subsistencia) correspondiente a cada grupo segmento-estrato, luego el factor de expansión final se obtiene multiplicando los factores de las diferentes etapas del muestreo y este factor calculado es aplicado a los datos que han sido recolectados en campo para la estimación poblacional.

## Divulgación de los datos

La divulgación de los datos se realiza en la página WEB del Ministerio: <http://www.mag.gob.sv/direccion-general-de-economia-agropecuaria/estadisticas-agropecuarias/anuarios-de-estadisticas-agropecuarias/>; esta información es utilizada por las autoridades para la toma de decisiones, organismos nacionales e internacionales, universidades, centros de investigación, ONGs, entre otros.

# CAPÍTULO 1: ACTIVIDADES AGRÍCOLAS Y PECUARIAS



Cuadro 1:

**EL SALVADOR**  
**SUPERFICIE, PRODUCCIÓN Y RENDIMIENTO DE DIFERENTES CULTIVOS**  
**AÑO AGRÍCOLA 2017-2018**

CULTIVO	SUPERFICIE (Mz)	PRODUCCIÓN		RENDIMIENTO (UNIDAD/Mz)
		VOLUMEN	UNIDAD	
Maíz	405,342	19,892,479	Quintal	49.1
Sorgo	94,013	2,118,698	Quintal	22.5
Frijol	140,185	2,076,821	Quintal	14.8
Arroz (granza)	6,400	651,559	Quintal	101.8
Caña de azúcar para azúcar*	112,147	7,078,586	T.corta	63.1
Caña de azúcar para panela <sup>1</sup>	867	42,416	T.corta	48.9
Caña de azúcar para semilla <sup>1</sup>	661	47,055	T.corta	71.2
Caña de azúcar para otros usos <sup>1</sup>	498	20,206	T.corta	40.6
Algodón (rama)**	130	2,420	QQ rama	18.6
Cafeto***	198,770	905,110	QQ oro	4.6
Ajonjolí	2,252	21,314	Quintal	9.5
Cacao <sup>2/****</sup>	9,035	7,700	Quintal	7.8
Marañón (semilla) <sup>3</sup>	2,313	12,891	Quintal	5.6
Ayote	205	47,022	Quintal	229.0
Tomate	859	484,387	Quintal	564.0
Chile	371	224,236	Quintal	603.6
Sandia	4,274	1,956,836	Quintal	457.8
Güisquil	613	408,805	Quintal	666.9
Pepino	284	107,823	Quintal	379.9
Yuca	3,174	870,357	Quintal	274.2
Elote	2,939	649,115	Quintal	220.9
Repollo	1,234	2,119,200	Quintal	1,717.0
Papa	518	233,100	Quintal	450.0
Ejote	423	43,127	Quintal	101.9
Pipián	3,017	532,503	Quintal	176.5
Jícama	817	176,423	Quintal	215.9
Aguacate****	1,595	793,927	Quintal	497.8
Coco	4,173	2,629,118	Quintal	630.0
Guayaba	370	126,306	Quintal	341.8
Jocote	2,669	394,858	Quintal	147.9
Mango	3,724	613,181	Quintal	164.7
Naranja	3,203	1,526,870	Quintal	476.7
Papaya	227	156,445	Quintal	689.9
Plátano	3,120	994,211	Quintal	318.7
Guineo	2,154	303,836	Quintal	141.1

FUENTE: Encuesta Nacional Agropecuaria de Propósitos Múltiples (ENAPM 2017-2018), DGEA-MAG; \*CONSAA, \*\*COPAL, \*\*\*CSC y \*\*\*\* Programa de Frutales y Cacao, CENTA-MAG.

1- La cifra de caña de azúcar para panela, caña para semilla y otros usos, es información de la ENAPM 2017-2018.

2- El área sembrada total de cacao es de 9,035 mz(en sistemas agroforestales), se estima 8,046 mz en plantilla y 989 mz en producción, con rendimiento de 7.8 qq/mz.

3- El área total sembrada de marañón semilla en producción es de 2,313 manzanas. Existen 95 manzanas adicionales en plantilla. La cifra de la ENAPM ha sido ajustada con investigación de campo.

Cuadro 2:

**EL SALVADOR**  
**MAÍZ**  
**RETROSPECTIVA, SUPERFICIE, PRODUCCIÓN, RENDIMIENTO E ÍNDICES**  
**1999/00 - 2017/18**

PERIODO	SUPERFICIE (MZ)	PRODUCCIÓN (QQ)	RENDIMIENTO (QQ/MZ)	ÍNDICES		
				SUPERFICIE	PRODUCCIÓN	RENDIMIENTO
1999/00	376,300	14,342,600	38.1	89	75	84
2000/01	370,370	12,673,200	34.2	88	66	75
2001/02	420,150	12,429,497	29.6	100	65	65
2002/03	353,487	14,014,886	39.6	84	74	87
2003/04	327,089	13,815,565	42.2	78	72	93
2004/05	314,892	14,570,092	46.3	75	76	102
2005/06	367,224	18,060,868	49.2	87	95	109
2006/07	348,726	13,530,506	38.8	83	71	86
2007/08	343,614	15,387,155	44.8	82	81	99
2008/09	366,314	19,101,700	52.2	87	100	115
2009/10	374,128	17,291,237	46.2	89	91	102
2010/11	362,706	16,898,486	46.6	86	89	103
2011/12	383,417	16,639,750	43.4	91	87	96
2012/13	406,089	20,368,465	50.2	97	107	111
2013/14	420,690	19,067,431	45.3	100	100	100
2014/15	449,061	17,811,118	39.7	107	93	88
2015/16	404,196	15,629,779	38.7	96	82	85
2016/17	433,603	20,316,389	46.9	103	107	103
2017/18	405,342	19,892,479	49.1	96	104	108

FUENTE: Anuarios de Estadísticas Agropecuarias, Encuesta Nacional Agropecuaria de Propósitos Múltiples (2017-2018), DGEA-MAG

NOTA: El año 2013 se toma como año base, debido al cambio de metodología y marco muestral, definiéndose un marco múltiple por un marco de áreas.

Cuadro 3:

**MAIZ**  
**SUPERFICIE, PRODUCCIÓN Y RENDIMIENTO POR ÉPOCA DE SIEMBRA , SEGÚN REGIÓN Y DEPARTAMENTO**  
**2017 - 2018**

REGIÓN Y DEPARTAMENTO	ÉPOCA DE SIEMBRA											
	TOTAL				SIEMBRA INVIERNO			SIEMBRA POSTRERA			SIEMBRA APANTE	
	SUPERFICIE (Mz.)	PRODUCCIÓN (QQ)	RENDIMIENTO (QQ/Mz.)	SUPERFICIE (Mz.)	PRODUCCIÓN (QQ)	RENDIMIENTO (QQ/Mz.)	SUPERFICIE (Mz.)	PRODUCCIÓN (QQ)	RENDIMIENTO (QQ/Mz.)	SUPERFICIE (Mz.)	PRODUCCIÓN (QQ)	RENDIMIENTO (QQ/Mz.)
Región I	109,440	5,628,528	51.4	109,040	5,608,778	51.4	279	10,120	36.2	120	9,630	80.0
Ahuachapán	39,744	2,057,657	51.8	39,466	2,043,415	51.8	158	4,612	29.2	120	9,630	80.0
Santa Ana	34,077	1,787,610	52.5	34,007	1,784,481	52.5	70	3,130	45.0	0	0	0.0
Sonsonate	35,619	1,783,261	50.1	35,567	1,780,883	50.1	52	2,379	46.0	0	0	0.0
Región II	105,813	5,585,363	52.8	105,303	5,559,341	52.8	511	26,022	50.9	0	0	0.0
Chalatenango	18,356	873,411	47.6	18,279	870,631	47.6	77	2,780	36.0	0	0	0.0
La Libertad	31,157	1,737,465	55.8	30,828	1,719,465	55.8	329	18,000	54.8	0	0	0.0
San Salvador	17,569	944,751	53.8	17,464	939,509	53.8	105	5,242	50.0	0	0	0.0
Cuscatlán	38,731	2,029,736	52.4	38,731	2,029,736	52.4	0	0	0.0	0	0	0.0
Región III	62,097	3,199,280	51.5	60,552	3,133,289	51.7	1,140	49,889	43.7	404	16,102	39.9
La Paz	18,222	898,403	49.3	17,500	869,257	49.7	333	13,772	41.4	389	15,374	39.5
Cabañas	26,798	1,397,538	52.2	26,486	1,385,827	52.3	311	11,711	37.6	0	0	0.0
San Vicente	17,077	903,340	52.9	16,566	878,206	53.0	497	24,406	49.1	15	728	48.8
Región IV	127,992	5,479,307	42.8	48,368	2,084,238	43.1	78,549	3,346,559	42.6	1,076	48,510	45.1
Usulután	35,954	1,600,743	44.5	25,845	1,171,015	45.3	9,084	383,744	42.2	1,025	45,984	44.8
San Miguel	39,362	1,824,147	46.3	13,911	628,093	45.1	25,401	1,193,529	47.0	51	2,526	50.0
Morazán	21,752	766,722	35.2	6,811	222,087	32.6	14,941	544,634	36.5	0	0	0.0
La Unión	30,924	1,287,695	41.6	1,801	63,043	35.0	29,123	1,224,652	42.1	0	0	0.0
<b>TOTAL</b>	<b>405,342</b>	<b>19,892,479</b>	<b>49.1</b>	<b>323,263</b>	<b>16,385,647</b>	<b>50.7</b>	<b>80,479</b>	<b>3,432,590</b>	<b>42.7</b>	<b>1,600</b>	<b>74,242</b>	<b>46.4</b>

FUENTE: Encuesta Nacional Agropecuaria de Propósitos Múltiples (ENAPM 2017-2018), DGEA-MAG



Cuadro 4:

**EL SALVADOR**  
**MAÍZ**  
**SUPERFICIE, PRODUCCIÓN Y RENDIMIENTO POR VARIEDAD SEMBRADA, SEGÚN REGIÓN Y DEPARTAMENTO**  
**2017 - 2018**

REGIÓN Y DEPARTAMENTO	TOTAL			VARIEDAD SEMBRADA											
	SUPERFICIE (Mz.)	PRODUCCIÓN (QQ)	RENDIMIENTO (QQ/Mz.)	HÍBRIDO			NACIONAL *			SEGREGADO					
				SUPERFICIE (Mz.)	PRODUCCIÓN (QQ)	RENDIMIENTO (QQ/Mz.)	SUPERFICIE (Mz.)	PRODUCCIÓN (QQ)	RENDIMIENTO (QQ/Mz.)	SUPERFICIE (Mz.)	PRODUCCIÓN (QQ)	RENDIMIENTO (QQ/Mz.)	SUPERFICIE (Mz.)	PRODUCCIÓN (QQ)	RENDIMIENTO (QQ/Mz.)
Región I	109,440	5,628,528	51.4	106,123	5,512,813	51.9	3,134	108,727	34.7	183	6,988	38.2			
Ahuachapán	39,744	2,057,657	51.8	38,988	2,033,021	52.1	638	19,890	31.2	119	4,746	40.0			
Santa Ana	34,077	1,787,610	52.5	31,921	1,710,119	53.6	2,091	75,249	36.0	64	2,242	35.0			
Sonsonate	35,619	1,783,261	50.1	35,214	1,769,673	50.3	405	13,588	33.6	0	0	0.0			
Región II	105,813	5,585,363	52.8	101,764	5,429,978	53.4	3,980	152,612	38.3	69	2,773	40.0			
Chalatenango	18,356	873,411	47.6	15,553	761,676	49.0	2,803	111,736	39.9	0	0	0.0			
La Libertad	31,157	1,737,465	55.8	30,633	1,717,758	56.1	454	16,994	37.3	69	2,773	40.0			
San Salvador	17,569	944,751	53.8	17,351	937,242	54.0	219	7,509	34.3	0	0	0.0			
Cuscatlán	38,731	2,029,736	52.4	38,227	2,013,303	52.7	504	16,433	32.6	0	0	0.0			
Región III	62,097	3,199,280	51.5	61,082	3,156,264	51.7	466	21,186	45.5	549	21,831	39.8			
La Paz	18,222	898,403	49.3	17,957	886,675	49.4	145	6,910	47.7	119	4,818	40.3			
Cabañas	26,798	1,397,538	52.2	26,373	1,379,945	52.3	116	5,815	50.0	308	11,777	38.2			
San Vicente	17,077	903,340	52.9	16,751	889,644	53.1	205	8,461	41.3	121	5,235	43.1			
Región IV	127,992	5,479,307	42.8	107,863	4,844,120	44.9	15,253	464,356	30.4	4,876	170,832	35.0			
Usulután	35,954	1,600,743	44.5	34,410	1,548,701	45.0	689	23,441	34.0	855	28,602	33.5			
San Miguel	39,362	1,824,147	46.3	32,737	1,600,712	48.9	4,108	131,852	32.1	2,517	91,583	36.4			
Morazán	21,752	766,722	35.2	14,842	565,585	38.1	6,225	179,924	28.9	685	21,213	31.0			
La Unión	30,924	1,287,695	41.6	25,875	1,129,122	43.6	4,231	129,139	30.5	819	29,434	36.0			
<b>TOTAL</b>	<b>405,342</b>	<b>19,892,479</b>	<b>49.1</b>	<b>376,832</b>	<b>18,943,174</b>	<b>50.3</b>	<b>22,833</b>	<b>746,880</b>	<b>32.7</b>	<b>5,677</b>	<b>202,424</b>	<b>35.7</b>			

FUENTE: Encuesta Nacional Agropecuaria de Propósitos Múltiples (ENAPM 2017-2018), DGEA-MAG

\* Solamente corresponde a variedades criollas.

Cuadro 5:

**EL SALVADOR**  
**FRIJOL**  
**RETROSPECTIVA, SUPERFICIE, PRODUCCIÓN, RENDIMIENTO E ÍNDICES**  
**1999/00 - 2017/18**

AÑO AGRÍCOLA	SUPERFICIE (MZ)	PRODUCCIÓN (QQ)	RENDIMIENTO (QQ/MZ)	ÍNDICES		
				SUPERFICIE	PRODUCCIÓN	RENDIMIENTO
1999/00	106,300	1,445,300	13.6	62	56	90
2000/01	112,900	1,506,550	13.3	66	58	88
2001/02	121,684	1,629,824	13.4	71	63	89
2002/03	118,862	1,797,590	15.1	69	69	100
2003/04	120,015	1,836,650	15.3	70	71	101
2004/05	123,175	2,007,020	16.3	72	77	108
2005/06	124,221	1,506,899	12.1	72	58	80
2006/07	101,157	1,184,051	11.7	59	46	77
2007/08	116,184	1,565,990	13.5	68	60	89
2008/09	154,344	2,095,614	13.6	90	81	90
2009/10	148,808	1,762,417	11.8	87	68	78
2010/11	146,439	1,568,476	10.7	85	61	71
2011/12	139,464	1,426,361	10.2	81	55	68
2012/13	166,769	2,371,835	14.2	97	92	94
2013/14	171,432	2,591,750	15.1	100	100	100
2014/15	173,538	2,625,984	15.1	101	101	100
2015/16	160,019	2,118,395	13.2	93	82	88
2016/17	177,498	2,654,282	15.0	104	102	99
2017/18	140,185	2,076,821	14.8	82	80	98

FUENTE: Encuesta Nacional Agropecuaria de Propósitos Múltiples (ENAPM 2017-2018), DGEA-MAG

NOTA: El año 2013 se toma como año base, debido al cambio de metodología y marco muestral, definiéndose un marco múltiple por un marco de áreas.

Cuadro 6:

EL SALVADOR  
FRIJOLSUPERFICIE, PRODUCCIÓN Y RENDIMIENTO POR ÉPOCA DE SIEMBRA , SEGÚN REGIÓN Y DEPARTAMENTO  
2017 - 2018

REGIÓN Y DEPARTAMENTO	TOTAL						ÉPOCA DE SIEMBRA					
	SIEMBRA INVIERNO			SIEMBRA POSTRERA			SIEMBRA APANTE					
	SUPERFICIE (Mz.)	PRODUCCIÓN (QQ)	RENDIMIENTO (QQ/Mz.)	SUPERFICIE (Mz.)	PRODUCCIÓN (QQ)	RENDIMIENTO (QQ/Mz.)	SUPERFICIE (Mz.)	PRODUCCIÓN (QQ)	RENDIMIENTO (QQ/Mz.)	SUPERFICIE (Mz.)	PRODUCCIÓN (QQ)	RENDIMIENTO (QQ/Mz.)
Región I	51,778	776,644	15.0	4,516	67,422	14.9	47,254	709,055	15.0	8	168	20.8
Ahuachapán	14,601	222,546	15.2	730	10,568	14.5	13,872	211,978	15.3	0	0	0.0
Santa Ana	21,614	318,100	14.7	1,941	28,633	14.8	19,673	289,467	14.7	0	0	0.0
Sonsonate	15,563	235,998	15.2	1,845	28,221	15.3	13,710	207,609	15.1	8	168	20.8
Región II	50,467	751,279	14.9	1,461	20,991	14.4	48,897	728,035	14.9	109	2,253	20.7
Chalatenango	6,393	91,424	14.3	571	7,813	13.7	5,804	83,402	14.4	17	209	12.0
La Libertad	15,057	217,211	14.4	655	9,162	14.0	14,401	208,048	14.4	0	0	0.0
San Salvador	8,626	133,015	15.4	205	3,570	17.4	8,407	129,043	15.4	14	402	28.0
Cuscatlán	20,391	309,630	15.2	29	446	15.4	20,285	307,541	15.2	77	1,643	21.3
Región III	18,892	286,164	15.1	68	1,081	15.8	18,310	276,349	15.1	514	8,733	17.0
La Paz	4,093	65,477	16.0	60	970	16.1	3,519	55,775	15.8	514	8,733	17.0
Cabañas	8,435	129,454	15.3	0	0	0.0	8,435	129,454	15.3	0	0	0.0
San Vicente	6,364	91,232	14.3	8	112	13.9	6,356	91,120	14.3	0	0	0.0
Región IV	19,048	262,734	13.8	523	6,629	12.7	18,064	247,303	13.7	461	8,802	19.1
Usulután	6,064	88,909	14.7	0	0	0.0	5,604	80,107	14.3	461	8,802	19.1
San Miguel	7,925	107,296	13.5	465	5,833	12.5	7,460	101,463	13.6	0	0	0.0
Morazán	3,189	41,223	12.9	58	796	13.8	3,131	40,426	12.9	0	0	0.0
La Unión	1,870	25,306	13.5	0	0	0.0	1,870	25,306	13.5	0	0	0.0
<b>TOTAL</b>	<b>140,185</b>	<b>2,076,821</b>	<b>14.8</b>	<b>6,568</b>	<b>96,122</b>	<b>14.6</b>	<b>132,526</b>	<b>1,960,742</b>	<b>14.8</b>	<b>1,091</b>	<b>19,956</b>	<b>18.3</b>

FUENTE: Encuesta Nacional Agropecuaria de Propósitos Múltiples (ENAPM 2017-2018), DGEA-MAG

Cuadro 7:

## EL SALVADOR

## FRIJOL

SUPERFICIE, PRODUCCIÓN Y RENDIMIENTO POR VARIEDAD SEMBRADA, SEGÚN REGIÓN Y DEPARTAMENTO  
2017 - 2018

REGIÓN Y DEPARTAMENTO	TOTAL						VARIEDAD SEMBRADA					
	ROJO			NEGRO			BLANCO					
	SUPERFICIE (Mz.)	PRODUCCIÓN (QQ)	RENDIMIENTO (QQ/Mz.)	SUPERFICIE (Mz.)	PRODUCCIÓN (QQ)	RENDIMIENTO (QQ/Mz.)	SUPERFICIE (Mz.)	PRODUCCIÓN (QQ)	RENDIMIENTO (QQ/Mz.)	SUPERFICIE (Mz.)	PRODUCCIÓN (QQ)	RENDIMIENTO (QQ/Mz.)
Región I	51,778	776,644	15.0	51,566	773,042	15.0	213	3,602	16.9	0	0	0.0
Ahuachapán	14,601	222,546	15.2	14,466	220,309	15.2	135	2,237	16.6	0	0	0.0
Santa Ana	21,614	318,100	14.7	21,536	316,735	14.7	77	1,365	17.6	0	0	0.0
Sonsonate	15,563	235,998	15.2	15,563	235,998	15.2	0	0	0.0	0	0	0.0
Región II	50,467	751,279	14.9	50,376	749,402	14.9	12	204	17.3	79	1,673	21.2
Chalatenango	6,393	91,424	14.3	6,393	91,424	14.3	0	0	0.0	0	0	0.0
La Libertad	15,057	217,211	14.4	15,045	217,006	14.4	12	204	17.3	0	0	0.0
San Salvador	8,626	133,015	15.4	8,626	133,015	15.4	0	0	0.0	0	0	0.0
Cuscatlán	20,391	309,630	15.2	20,312	307,957	15.2	0	0	0.0	79	1,673	21.2
Región III	18,892	286,164	15.1	18,379	277,431	15.1	0	0	0.0	514	8,733	17.0
La Paz	4,093	65,477	16.0	3,579	56,745	15.9	0	0	0.0	514	8,733	17.0
Cabañas	8,435	129,454	15.3	8,435	129,454	15.3	0	0	0.0	0	0	0.0
San Vicente	6,364	91,232	14.3	6,364	91,232	14.3	0	0	0.0	0	0	0.0
Región IV	19,048	262,734	13.8	18,453	252,297	13.7	201	3,145	15.7	395	7,292	18.5
Usulután	6,064	88,909	14.7	5,673	81,843	14.4	54	643	12.0	338	6,423	19.0
San Miguel	7,925	107,296	13.5	7,777	104,697	13.5	92	1,730	18.9	57	869	15.3
Morazán	3,189	41,223	12.9	3,134	40,451	12.9	56	771	13.9	0	0	0.0
La Unión	1,870	25,306	13.5	1,870	25,306	13.5	0	0	0.0	0	0	0.0
<b>TOTAL</b>	<b>140,185</b>	<b>2,076,821</b>	<b>14.8</b>	<b>138,773</b>	<b>2,052,172</b>	<b>14.8</b>	<b>425</b>	<b>6,951</b>	<b>16.4</b>	<b>987</b>	<b>17,698</b>	<b>17.9</b>

FUENTE: Encuesta Nacional Agropecuaria de Propósitos Múltiples (ENAPM 2017-2018), DGEA-MAG

NOTA: Del total de la producción de frijol a nivel nacional, la producción obtenida de frijol rojo representa el 98.81%, de frijol negro el 0.34% y de frijol blanco el 0.85%.

Cuadro 8:

**EL SALVADOR**  
**SORGO**  
**RETROSPECTIVA, SUPERFICIE, PRODUCCIÓN, RENDIMIENTO E ÍNDICES**  
**1999/00 - 2017/18**

AÑO AGRÍCOLA	SUPERFICIE (MZ)	PRODUCCIÓN (QQ)	RENDIMIENTO (QQ/MZ)	ÍNDICES		
				SUPERFICIE	PRODUCCIÓN	RENDIMIENTO
1999/00	151,950	3,031,600	20.0	126	98	78
2000/01	134,200	3,239,500	24.1	111	105	94
2001/02	139,228	3,273,910	23.5	115	106	92
2002/03	109,124	3,061,593	28.1	90	99	110
2003/04	126,174	3,101,193	24.6	104	100	96
2004/05	146,175	3,753,353	25.7	121	121	100
2005/06	123,662	2,873,533	23.2	102	93	91
2006/07	92,051	1,895,019	20.6	76	61	80
2007/08	120,629	2,840,635	23.6	100	92	92
2008/09	138,100	2,958,065	21.4	114	96	84
2009/10	136,632	3,601,359	26.4	113	116	103
2010/11	119,676	2,343,645	19.6	99	76	77
2011/12	139,576	3,123,939	22.4	115	101	87
2012/13	147,813	3,004,644	20.3	122	97	79
2013/14	121,027	3,096,941	25.6	100	100	100
2014/15	116,627	3,061,042	26.2	96	99	103
2015/16	120,642	2,315,382	19.2	100	75	75
2016/17	118,995	2,681,217	22.5	98	87	88
2017/18	94,013	2,118,698	22.5	78	68	88

FUENTE: Encuesta Nacional Agropecuaria de Propósitos Múltiples (ENAPM 2017-2018), DGEA-MAG

NOTA: El año 2013 se toma como año base, debido al cambio de metodología y marco muestral, definiéndose un marco múltiple por un marco de áreas.

Cuadro 9:

## EL SALVADOR

## SORGO

SUPERFICIE, PRODUCCIÓN Y RENDIMIENTO POR ÉPOCAS DE SIEMBRA , SEGÚN REGIÓN Y DEPARTAMENTO  
2017 - 2018

REGIÓN Y DEPARTAMENTO	TOTAL			ÉPOCAS DE SIEMBRA								
	SUPERFICIE (Mz.)	PRODUCCIÓN (QQ)	RENDIMIENTO (QQ/Mz.)	SIEMBRA INVIERNO			SIEMBRA POSTRERA			SIEMBRA APANTE		
				SUPERFICIE (Mz.)	PRODUCCIÓN (QQ)	RENDIMIENTO (QQ/Mz.)	SUPERFICIE (Mz.)	PRODUCCIÓN (QQ)	RENDIMIENTO (QQ/Mz.)	SUPERFICIE (Mz.)	PRODUCCIÓN (QQ)	RENDIMIENTO (QQ/Mz.)
Región I	40,233	962,465	23.9	0	0	0.0	40,203	961,265	23.9	30	1,200	40.0
Ahuachapán	18,710	443,302	23.7	0	0	0.0	18,710	443,302	23.7	0	0	0.0
Santa Ana	10,404	220,441	21.2	0	0	0.0	10,374	219,241	21.1	30	1,200	40.0
Sonsonate	11,120	298,722	26.9	0	0	0.0	11,120	298,722	26.9	0	0	0.0
Región II	20,220	468,456	23.2	3,068	66,265	21.6	17,153	402,190	23.4	0	0	0.0
Chalatenango	6,901	136,019	19.7	2,388	48,856	20.5	4,513	87,163	19.3	0	0	0.0
La Libertad	7,722	195,759	25.4	680	17,410	25.6	7,042	178,350	25.3	0	0	0.0
San Salvador	1,163	30,828	26.5	0	0	0.0	1,163	30,828	26.5	0	0	0.0
Cuscatlán	4,434	105,850	23.9	0	0	0.0	4,434	105,850	23.9	0	0	0.0
Región III	17,221	295,229	17.1	4,313	71,860	16.7	12,775	220,224	17.2	133	3,146	23.6
La Paz	1,641	33,704	20.5	54	760	14.0	1,507	31,072	20.6	80	1,872	23.3
Cabañas	12,807	209,083	16.3	3,916	64,197	16.4	8,890	144,886	16.3	0	0	0.0
San Vicente	2,773	52,441	18.9	342	6,902	20.2	2,377	44,266	18.6	53	1,274	24.0
Región IV	16,339	392,548	24.0	4,519	98,656	21.8	11,790	292,692	24.8	30	1,200	40.0
Usulután	4,946	117,820	23.8	797	17,149	21.5	4,149	100,671	24.3	0	0	0.0
San Miguel	2,000	40,715	20.4	541	10,449	19.3	1,459	30,266	20.7	0	0	0.0
Morazán	1,874	36,723	19.6	1,103	20,981	19.0	771	15,742	20.4	0	0	0.0
La Unión	7,518	197,291	26.2	2,078	50,078	24.1	5,410	146,013	27.0	30	1,200	40.0
<b>TOTAL</b>	<b>94,013</b>	<b>2,118,698</b>	<b>22.5</b>	<b>11,899</b>	<b>236,781</b>	<b>19.9</b>	<b>81,920</b>	<b>1,876,371</b>	<b>22.9</b>	<b>193</b>	<b>5,546</b>	<b>28.7</b>

FUENTE: Encuesta Nacional Agropecuaria de Propósitos Múltiples (ENAPM 2017-2018), DGEA-MAG

Cuadro 10:

## EL SALVADOR

## SORGO

SUPERFICIE, PRODUCCIÓN Y RENDIMIENTO POR VARIEDAD SEMBRADA, SEGÚN REGIÓN Y DEPARTAMENTO  
2017 - 2018

REGIÓN Y DEPARTAMENTO	TOTAL						VARIEDAD SEMBRADA					
	MEJORADA			NACIONAL*			SEGREGADA					
	SUPERFICIE (Mz.)	PRODUCCIÓN (QQ)	RENDIMIENTO (QQ/Mz.)	SUPERFICIE (Mz.)	PRODUCCIÓN (QQ)	RENDIMIENTO (QQ/Mz.)	SUPERFICIE (Mz.)	PRODUCCIÓN (QQ)	RENDIMIENTO (QQ/Mz.)	SUPERFICIE (Mz.)	PRODUCCIÓN (QQ)	RENDIMIENTO (QQ/Mz.)
Región I	40,233	962,465	23.9	16,394	453,298	27.7	19,023	403,275	21.2	4,817	105,891	22.0
Ahuachapán	18,710	443,302	23.7	6,374	191,194	30.0	11,083	223,834	20.2	1,253	28,273	22.6
Santa Ana	10,404	220,441	21.2	4,337	102,411	23.6	3,507	66,739	19.0	2,560	51,291	20.0
Sonsonate	11,120	298,722	26.9	5,684	159,693	28.1	4,432	112,702	25.4	1,004	26,327	26.2
Región II	20,220	468,456	23.2	6,239	169,815	27.2	13,392	283,981	21.2	589	14,660	24.9
Chalatenango	6,901	136,019	19.7	1,036	24,200	23.4	5,544	103,313	18.6	321	8,505	26.5
La Libertad	7,722	195,759	25.4	2,854	85,613	30.0	4,664	105,132	22.5	205	5,014	24.5
San Salvador	1,163	30,828	26.5	567	15,105	26.6	533	14,582	27.4	63	1,140	18.0
Cuscatlán	4,434	105,850	23.9	1,782	44,896	25.2	2,652	60,954	23.0	0	0	0.0
Región III	17,221	295,229	17.1	2,308	49,997	21.7	6,972	97,598	14.0	7,940	147,634	18.6
La Paz	1,641	33,704	20.5	518	12,127	23.4	419	6,595	15.7	705	14,983	21.3
Cabañas	12,807	209,083	16.3	1,540	32,276	21.0	5,725	78,870	13.8	5,542	97,937	17.7
San Vicente	2,773	52,441	18.9	251	5,594	22.3	829	12,133	14.6	1,693	34,714	20.5
Región IV	16,339	392,548	24.0	2,869	90,914	31.7	10,784	238,862	22.1	2,686	62,772	23.4
Usulután	4,946	117,820	23.8	1,106	28,437	25.7	2,354	48,712	20.7	1,486	40,671	27.4
San Miguel	2,000	40,715	20.4	437	12,781	29.3	974	21,555	22.1	590	6,379	10.8
Morazán	1,874	36,723	19.6	4	143	33.3	1,667	32,527	19.5	203	4,052	19.9
La Unión	7,518	197,291	26.2	1,322	49,552	37.5	5,790	136,067	23.5	406	11,671	28.8
<b>TOTAL</b>	<b>94,013</b>	<b>2,118,698</b>	<b>22.5</b>	<b>27,811</b>	<b>764,024</b>	<b>27.5</b>	<b>50,171</b>	<b>1,023,717</b>	<b>20.4</b>	<b>16,031</b>	<b>330,957</b>	<b>20.6</b>

FUENTE: Encuesta Nacional Agropecuaria de Propósitos Múltiples (ENAPM 2017-2018), DGEA-MAG

\* Solamente corresponde a variedades criollas.

Cuadro 11:

**EL SALVADOR**  
**ARROZ**  
**RETROSPECTIVA, SUPERFICIE, PRODUCCIÓN, RENDIMIENTO E ÍNDICES**  
**1999/00 - 2017/18**

AÑO AGRÍCOLA	SUPERFICIE SEMBRADA (Mz)	PRODUCCIÓN ARROZ GRANZA (QQ)	RENDIMIENTO ARROZ GRANZA (QQ/Mz)	ÍNDICES		
				SUPERFICIE	PRODUCCIÓN	RENDIMIENTO
1999/00	15,600	1,247,050	79.9	185	156	84
2000/01	11,650	1,026,700	88.1	138	129	93
2001/02	8,939	820,423	91.8	106	103	97
2002/03	7,000	632,875	90.4	83	79	95
2003/04	4,750	495,327	104.3	56	62	110
2004/05	4,918	469,868	95.5	58	59	101
2005/06	3,349	328,783	98.2	40	41	104
2006/07	3,697	382,409	103.4	44	48	109
2007/08	3,786	398,409	105.2	45	50	111
2008/09	5,472	595,851	108.9	65	75	115
2009/10	6,694	706,161	105.5	80	89	111
2010/11	7,023	758,536	108.0	83	95	114
2011/12	6,673	562,960	84.4	79	71	89
2012/13	6,328	623,142	98.5	75	78	104
2013/14	8,414	797,577	94.8	100	100	100
2014/15	10,141	909,529	89.7	121	114	95
2015/16	8,659	853,199	98.5	103	107	104
2016/17	5,693	607,579	106.7	68	76	113
2017/18	6,400	651,559	101.8	76	82	107

FUENTE: Encuesta Nacional Agropecuaria de Propósitos Múltiples (ENAPM 2017-2018), DGEA-MAG

NOTA: El año 2013 se toma como año base, debido al cambio de metodología y marco muestral, definiéndose un marco múltiple por un marco de áreas.



Cuadro 12:

## EL SALVADOR

## ARROZ

SUPERFICIE SEMBRADA, PRODUCCIÓN Y RENDIMIENTO POR ÉPOCA DE SIEMBRA, SEGÚN REGIÓN Y DEPARTAMENTO  
2017 - 2018

REGIÓN Y DEPARTAMENTO	TOTAL						ÉPOCA DE SIEMBRA					
	TOTAL			SIEMBRA VERANO			SIEMBRA INVIERNO			TOTAL		
	SUPERFICIE (Mz.)	PRODUCCION ARROZ GRANZA (QQ)	RENDIMIENTO ARROZ GRANZA (QQ/Mz.)	SUPERFICIE (Mz.)	PRODUCCION ARROZ GRANZA (QQ)	RENDIMIENTO ARROZ GRANZA (QQ/Mz.)	SUPERFICIE (Mz.)	PRODUCCION ARROZ GRANZA (QQ)	RENDIMIENTO ARROZ GRANZA (QQ/Mz.)	SUPERFICIE (Mz.)	PRODUCCION ARROZ GRANZA (QQ)	RENDIMIENTO ARROZ GRANZA (QQ/Mz.)
Región I	217	14,024	64.6	0	0	0.0	217	14,024	64.6	0	0	0.0
Ahuachapán	0	0	0.0	0	0	0.0	0	0	0.0	0	0	0.0
Santa Ana	217	14,024	64.6	0	0	0.0	217	14,024	64.6	0	0	0.0
Sonsonate	0	0	0.0	0	0	0.0	0	0	0.0	0	0	0.0
Región II	4,788	517,246	108.0	1,127	128,181	113.7	3,661	389,065	106.3	1,127	128,181	113.7
Chalatenango	2,021	193,343	95.7	427	42,681	100.0	1,594	150,662	94.5	427	42,681	100.0
La Libertad	2,567	304,849	118.7	700	85,500	122.1	1,867	219,349	117.5	700	85,500	122.1
San Salvador	85	6,412	75.0	0	0	0.0	85	6,412	75.0	0	0	0.0
Cuscatlán	114	12,643	111.1	0	0	0.0	114	12,643	111.1	0	0	0.0
Región III	1,333	116,294	87.3	0	0	0.0	1,333	116,294	87.3	0	0	0.0
La Paz	457	37,372	81.8	0	0	0.0	457	37,372	81.8	0	0	0.0
Cabañas	90	5,780	64.0	0	0	0.0	90	5,780	64.0	0	0	0.0
San Vicente	786	73,141	93.1	0	0	0.0	786	73,141	93.1	0	0	0.0
Región IV	63	3,995	63.9	0	0	0.0	63	3,995	63.9	0	0	0.0
Usulután	0	0	0.0	0	0	0.0	0	0	0.0	0	0	0.0
San Miguel	35	2,124	60.0	0	0	0.0	35	2,124	60.0	0	0	0.0
Morazán	7	405	60.0	0	0	0.0	7	405	60.0	0	0	0.0
La Unión	20	1,466	72.0	0	0	0.0	20	1,466	72.0	0	0	0.0
<b>TOTAL</b>	<b>6,400</b>	<b>651,559</b>	<b>101.8</b>	<b>1,127</b>	<b>128,181</b>	<b>113.7</b>	<b>5,273</b>	<b>523,378</b>	<b>99.3</b>	<b>1,127</b>	<b>128,181</b>	<b>113.7</b>

Fuente: Encuesta Nacional Agropecuaria de Propósitos Múltiples (ENAPM 2017 - 2018), DGEA-MAG, Asociaciones de regantes de Aticooyo Norte, Aticooyo Sur y Zapotitán

NOTA: La cifra final de área y producción tiene como base los datos recolectados en la ENAPM 2017-2018 y se han complementados con información proporcionada por las asociaciones de regantes de los distritos de riego

Cuadro 13:

**EL SALVADOR**  
**HORTALIZAS**  
**SUPERFICIE, PRODUCCIÓN Y RENDIMIENTO**  
**2017/18**

CULTIVO	SUPERFICIE MANZANAS	PRODUCCIÓN QQ	RENDIMIENTO QQ/MZ
Ayote	205	47,022	229.0
Tomate	859	484,387	564.0
Chile	371	224,236	603.6
Sandia	4,274	1,956,836	457.8
Güisquil	613	408,805	666.9
Pepino	284	107,823	379.9
Yuca	3,174	870,357	274.2
Rábano **	132	44,220	335.0
Loroco	768	38,761	50.5
Elote	2,939	649,115	220.9
Repollo **	1,234	2,119,200	1,717.0
Papa *	518	233,100	450.0
Ejote	423	43,127	101.9
Cebolla	165	29,040	176.0
Chipilín	32	17,546	556.1
Pipián	3,017	532,503	176.5
Jícama	817	176,423	215.9
Melón	63	16,615	264.3
Otras Hortalizas	334	103,790	n/a
<b>TOTAL</b>	<b>20,222</b>	<b>8,102,906</b>	<b>n/a</b>

FUENTE: Encuesta Nacional Agropecuaria de Propósitos Múltiples (ENAPM 2017-2018), DGEA-MAG

\* : Dato ajustado con información proporcionada por agencia del CENTA Las Pilas, San Ignacio.

\*\* : El dato de rendimiento por manzana ha sido ajustado con el rendimiento de costo de producción 2017-2

NOTA: Otras hortalizas se componen por: Arácula, camote, cebollín, cilantro, espinaca, frijol de castilla, hierbabuena, lechuga, mora, oca y berenjena.

Cuadro 14:

**EL SALVADOR**  
**FRUTAS**  
**SUPERFICIE, PRODUCCIÓN Y RENDIMIENTO**  
**2017/18**

CULTIVO	SUPERFICIE MANZANAS	PRODUCCIÓN QQ	RENDIMIENTO QQ/MZ
Aguacate *	1,595	793,927	497.8
Coco	4,173	2,629,118	630.0
Guayaba	370	126,306	341.8
Guineo	2,154	303,836	141.1
Jocote	2,669	394,858	148.0
Limón *	1,992	398,400	200.0
Mandarina	895	206,662	230.9
Mango*	3,724	613,181	164.7
Maracuyá	45	7,598	167.4
Naranja *	3,203	1,526,870	476.7
Papaya	227	156,445	689.9
Piña	89	22,125	247.9
Plátano	3,120	994,211	318.7
Otras frutas	52	2,708	n/a
<b>Total</b>	<b>24,308</b>	<b>8,176,245</b>	<b>n/a</b>

FUENTE: Encuesta Nacional Agropecuaria de Propósitos Múltiples (ENAPM 2017-2018), DGEA-MAG  
 Investigación directa en campo en zonas productoras de frutales 2017; Programa de  
 frutales y

NOTA: \* Se mantiene el dato de superficie y producción del año anterior.

Otras frutas se componen por: Granadilla, marañón en plantilla, nispero y paterna.

Cuadro 15:

**EL SALVADOR**  
**RETROSPECTIVA, SUPERFICIE, PRODUCCIÓN, RENDIMIENTO DE CAÑA,**  
**AZÚCAR Y MELAZA**  
**1999/00 - 2017/18**

AÑO AGRÍCOLA	SUPERFICIE ROZADA P/MOLER (Mz)	PRODUCCIÓN DE CAÑA P/MOLER ( T.C)	RENDIMIENTO DE CAÑA P/MOLER (T.C/Mz.)	PRODUCCIÓN DE AZUCAR (QQ)	PRODUCCIÓN DE MELAZA (BARRILES DE 110 GALONES)
1999/00	99,125	5,239,821	52.9	11,004,625	372,305
2000/01	98,000	5,093,181	52.0	10,714,638	369,665
2001/02	84,103	4,932,516	58.6	10,315,623	353,421
2002/03	85,000	4,924,382	57.9	10,586,072	353,359
2003/04	90,253	5,157,971	57.2	11,503,612	368,214
2004/05	81,670	5,280,435	64.7	12,160,658	352,566
2005/06	77,655	4,845,336	62.4	11,735,673	309,082
2006/07	81,983	5,030,893	61.4	11,519,133	351,408
2007/08	85,732	5,116,125	59.7	12,198,714	360,335
2008/09	86,093	4,900,326	56.9	11,996,715	338,069
2009/10	85,597	5,504,870	64.3	12,947,070	397,185
2010/11	90,044	5,126,692	56.9	12,473,850	328,125
2011/12	97,257	6,428,688	66.1	14,999,039	436,994
2012/13	104,672	7,151,160	68.3	16,776,454	515,182
2013/14	108,427	7,043,525	65.0	15,652,638	491,547
2014/15	113,995	7,476,752	65.6	17,365,612	n.d
2015/16	116,297	6,578,486	56.6	14,115,322	498,556
2016/17	113,005	7,202,141	63.7	16,639,953	511,911
2017/18	112,147	7,078,586	63.1	16,386,060	494,897

FUENTE: Consejo Salvadoreño de la Agroindustria Azucarera, CONSAA

Cuadro 16:

## EL SALVADOR

**RETROSPECTIVA, ÍNDICES DE SUPERFICIE, PRODUCCIÓN Y RENDIMIENTO DE CAÑA DE AZÚCAR Y MELAZA  
1999/00 - 2017/18**

AÑO AGRÍCOLA	SUPERFICIE ROZADA P/MOLER (Mz)	PRODUCCIÓN DE CAÑA P/MOLER (T.C)	RENDIMIENTO DE CAÑA P/MOLER (T.C/Mz.)	PRODUCCIÓN DE AZUCAR (QQ)	PRODUCCIÓN DE MELAZA (BARRILES DE 110 GALONES)
1999/00	96	75	79	63	69
2000/01	91	74	81	70	76
2001/02	90	72	80	68	75
2002/03	78	70	90	66	72
2003/04	78	70	89	68	72
2004/05	83	73	88	73	75
2005/06	75	75	100	78	72
2006/07	72	69	96	75	63
2007/08	76	71	95	74	71
2008/09	79	73	92	78	73
2009/10	79	70	88	77	69
2010/11	79	78	99	83	81
2011/12	83	73	88	80	67
2012/13	90	91	102	96	89
2013/14	100	100	100	100	100
2014/15	105	106	101	111	n.d
2015/16	107	93	87	90	101
2016/17	104	102	98	106	104
2017/18	103	100	97	105	101

FUENTE: Consejo Salvadoreño de la Agroindustria Azucarera, CONSAA

NOTA: El año 2013 se toma como año base, debido al cambio de metodología y marco muestral.

Cuadro 17:

## EL SALVADOR

**RETROSPECTIVA EXISTENCIA DE GANADO BOVINO POR AÑO SEGÚN REGION Y DEPARTAMENTO  
2010 - 2017  
(CABEZAS)**

DEPARTAMENTO	AÑO							
	2010	2011	2012	2013	2014	2015	2016	2017
<b>Región I</b>	212,010	176,151	185,850	229,023	267,755	189,242	136,473	119,914
Ahuachapán	41,000	38,986	35,697	42,395	49,565	27,311	43,582	23,225
Santa Ana	90,288	70,502	87,485	67,430	78,833	74,829	50,820	46,681
Sonsonate	80,722	66,663	62,668	119,198	139,357	87,102	42,071	50,008
<b>Región II</b>	336,772	194,918	355,233	154,753	180,927	183,144	159,205	172,703
Chalatenango	177,681	86,426	203,047	63,280	73,983	79,304	84,467	103,505
La Libertad	89,263	62,171	100,052	46,953	54,894	48,390	46,685	40,109
San Salvador	31,758	26,791	26,951	20,304	23,738	22,424	12,754	12,384
Cuscatlán	38,070	19,530	25,183	24,216	28,312	33,026	15,299	16,705
<b>Región III</b>	236,431	197,991	235,029	239,830	280,389	224,747	167,504	174,366
La Paz	75,511	66,861	95,533	74,634	87,255	44,832	36,689	35,691
Cabañas	92,197	72,143	86,252	112,257	131,243	136,224	88,985	102,055
San Vicente	68,723	58,987	53,244	52,939	61,891	43,691	41,830	36,620
<b>Región IV</b>	462,219	446,081	510,498	267,663	312,929	423,657	478,521	418,579
Usulután	110,150	110,855	111,064	95,682	111,864	116,429	185,027	156,625
San Miguel	152,905	126,966	141,249	59,288	69,315	80,674	130,305	85,945
Morazán	92,208	66,343	67,005	49,791	58,210	117,280	68,374	60,779
La Unión	106,956	141,917	191,180	62,902	73,540	109,274	94,815	115,231
<b>TOTAL PAIS</b>	<b>1,247,432</b>	<b>1,015,141</b>	<b>1,286,610</b>	<b>891,269</b>	<b>1,042,000</b>	<b>1,020,790</b>	<b>941,703</b>	<b>885,564</b>

FUENTE: Anuarios de Estadísticas Agropecuarias, Encuesta Nacional Agropecuaria de Propósitos Múltiples (ENAPM 2017-2018), DGEA-MAG

Cuadro 18:

**EL SALVADOR**  
**2017**  
**INVENTARIO DE GANADO BOVINO POR SEXO Y ESTADO PRODUCTIVO, SEGÚN REGIÓN Y DEPARTAMENTO**

(CABEZAS)

DEPARTAMENTO	BOVINOS POR SEXO Y ESTADO PRODUCTIVO														TOTALES POR SEXO		TOTALES
	HEMBRAS							MACHOS							HEMBRAS	MACHOS	
	VACAS		NOVILLAS	TERNERAS	TOROS SEMENTAL	BUEYES	TORETES	NOVILLOS	TERNEROS	HEMBRAS	MACHOS						
	HORRAS	PARIDAS															
Región I	20,887	33,750	29,248	20,303	3,683	393	1,246	3,202	7,203	104,188	15,727	119,914					
Ahuachapán	2,865	7,421	3,830	5,142	1,040	309	44	195	2,379	19,258	3,968	23,225					
Santa Ana	8,799	13,597	9,685	8,134	1,331	8	466	851	3,810	40,215	6,466	46,681					
Sonsonate	9,223	12,732	15,733	7,027	1,311	76	737	2,156	1,013	44,715	5,293	50,008					
Región II	25,057	45,893	48,468	25,635	5,504	828	1,000	4,443	15,875	145,053	27,651	172,703					
Chalatenango	12,354	28,126	30,810	15,527	4,015	12	724	2,688	9,250	86,817	16,689	103,505					
La Libertad	6,853	10,816	9,536	5,858	989	351	13	1,211	4,481	33,063	7,046	40,109					
San Salvador	2,223	4,009	1,738	2,569	272	401	17	130	1,026	10,538	1,845	12,384					
Cuscatlán	3,627	2,941	6,385	1,682	228	64	246	414	1,118	14,634	2,071	16,705					
Región III	35,798	40,851	39,498	23,259	7,566	1,983	1,528	6,330	17,553	139,406	34,960	174,366					
La Paz	7,128	6,806	12,273	3,559	1,033	869	166	1,140	2,718	29,765	5,927	35,691					
Cabañas	19,516	26,028	19,824	15,111	4,952	434	509	4,777	10,903	80,479	21,575	102,055					
San Vicente	9,154	8,017	7,401	4,589	1,581	680	852	413	3,932	29,162	7,458	36,620					
Región IV	84,034	93,764	106,767	53,561	13,700	7,199	9,791	8,485	41,276	338,127	80,452	418,579					
Usulután	32,537	33,927	41,602	17,783	4,884	3,977	2,666	3,446	15,803	125,849	30,776	156,625					
San Miguel	17,387	18,253	21,539	11,030	3,285	2,625	2,901	2,271	6,654	68,208	17,737	85,945					
Morazán	12,956	16,244	9,862	8,845	2,232	135	2,121	521	7,862	47,907	12,871	60,779					
La Unión	21,155	25,340	33,765	15,904	3,299	462	2,103	2,248	10,956	96,163	19,067	115,231					
<b>Total</b>	<b>165,776</b>	<b>214,258</b>	<b>223,981</b>	<b>122,758</b>	<b>30,453</b>	<b>10,403</b>	<b>13,565</b>	<b>22,460</b>	<b>81,907</b>	<b>726,774</b>	<b>158,790</b>	<b>885,564</b>					

FUENTE: Encuesta Nacional Agropecuaria de Propósitos Múltiples (ENAPM 2017-2018), DGEA-MAG

Cuadro 19:

**EL SALVADOR**  
**RETROSPECTIVA, PRODUCCIÓN DE LECHE, SACRIFICIO DE**  
**GANADO BOVINO Y PRODUCCIÓN DE CARNE**  
**2000-2017**

<b>AÑO</b>	<b>LECHE (MILES DE LITROS)</b>	<b>BOVINO SACRIFICIO (CABEZAS)</b>	<b>CARNE (MILES DE LIBRAS)1/</b>
2000	386,760	207,634	75,579
2001	383,467	209,444	76,238
2002	399,280	180,980	65,876
2003	393,230	176,686	64,314
2004	399,808	160,159	58,298
2005	447,600	163,055	59,352
2006	435,413	185,042	65,286
2007	475,862	206,873	68,766
2008	494,071	194,236	70,702
2009	541,614	187,951	68,414
2010	457,740	168,402	61,298
2011	485,015	156,987	57,143
2012	472,731	158,345	57,638
2013	484,844	99,802	40,448
2014	490,943	106,070	40,985
2015	478,380	112,287	40,872
2016	493,812	113,004	41,133
2017	461,741	110,695	40,293

FUENTE: Encuesta Nacional Agropecuaria de Propósitos Múltiples (ENAPM 2017-2018),  
DGEA-MAG

1/ Peso promedio por res = 700 libras. Rendimiento en canal caliente = 52 por ciento.



Cuadro 20:

**EL SALVADOR**  
**INVENTARIO DEL HATO PORCINO DE GRANJA POR SEXO Y EDAD, SEGÚN REGIÓN Y DEPARTAMENTO, 2017**  
**(CABEZAS)**

DEPARTAMENTO	TOTAL			MACHOS			HEMBRAS		
	TOTAL	MESES	MAYORES DE 6 MESES	TOTAL	MESES	MAYORES DE 6 MESES	TOTAL	MESES	MAYORES DE 6 MESES
Región I	9,213	7,974	1,239	4,107	4,055	51	5,106	3,918	1,188
Ahuachapán	74	53	21	20	19	1	54	34	20
Santa Ana	6,593	5,816	777	2,982	2,959	23	3,611	2,857	754
Sonsonate	2,546	2,105	441	1,105	1,077	27	1,441	1,027	414
Región II	5,125	2,449	2,676	1,913	1,479	434	3,212	970	2,242
Chalatenango	1,694	0	1,694	376	0	376	1,318	0	1,318
La Libertad	3,115	2,249	866	1,433	1,379	54	1,682	870	812
Cuscatlán *	316	200	116	104	100	4	212	100	112
Región III	35,515	31,002	4,513	16,397	15,729	668	19,118	15,273	3,845
La Paz	13,926	12,155	1,770	7,764	7,222	541	6,162	4,933	1,229
Cabañas	21,332	18,711	2,620	8,484	8,371	113	12,848	10,340	2,508
San Vicente	258	136	122	149	136	14	109	0	109
Región IV	31,160	16,240	14,920	9,115	8,548	568	22,044	7,692	14,352
Usulután	791	73	718	180	0	180	611	73	539
San Miguel	1,175	922	253	710	708	2	465	214	251
Morazán	564	409	155	294	289	5	270	120	150
La Unión	28,630	14,837	13,794	7,932	7,551	381	20,698	7,286	13,412
<b>Total</b>	<b>81,013</b>	<b>57,665</b>	<b>23,348</b>	<b>31,533</b>	<b>29,811</b>	<b>1,721</b>	<b>49,480</b>	<b>27,853</b>	<b>21,627</b>

Fuente: Encuesta Nacional Agropecuaria de Propósitos Múltiples (ENAPM 2017-2018), DGEA-MAG

\* Nota : De acuerdo a los resultados de la ENAPM e investigaciones de campo no se reporta actividad de granjas comerciales.

Cuadro 21:

**EL SALVADOR****PRODUCCIÓN AVÍCOLA 2017**

RUBRO	UNIDADES DE MEDIDA	PRODUCCION 2016	PRODUCCION 2017
Producción comercial de huevos	Miles de huevos	1,342,000	1,243,594
Producción comercial de carne pollo	Miles de Lbs.	299,900	299,724
Producción de carne de gallina*	Miles de Lbs.	n.d	13,104

FUENTE: Asociación de Avicultores de El Salvador-AVES

\*NOTA: La estimación de la producción de carne de gallina esta calculada en base a la producción de huevos

Cuadro 22:

**EL SALVADOR****EXISTENCIA DE GANADO BOVINO POR SEXO, SEGÚN****REGIÓN Y DEPARTAMENTO -****2017****(CABEZAS)**

DEPARTAMENTO	TOTAL	MACHOS	HEMBRAS
Región I	119,915	104,188	15,727
Ahuachapán	23,226	19,258	3,968
Santa Ana	46,681	40,215	6466
Sonsonate	50,008	44,715	5,293
Región II	172,704	145,053	27,651
Chalatenango	103,506	86,817	16,689
La Libertad	40,109	33,063	7,046
San Salvador	12,383	10,538	1,845
Cuscatlán	16,705	14,634	2,071
Región III	174,366	139,406	34,960
La Paz	35,692	29,765	5,927
Cabañas	102,054	80,479	21,575
San Vicente	36,620	29,162	7,458
Región IV	418,579	338,127	80,452
Usulután	156,625	125,849	30,776
San Miguel	85,945	68,208	17,737
Morazán	60,778	47,907	12,871
La Unión	115,230	96,163	19,067
<b>Total</b>	<b>885,564</b>	<b>726,774</b>	<b>158,790</b>

Fuente: Encuesta Nacional Agropecuaria de Propósitos Múltiples (ENAPM 2017-2018), DGEA-MAG

Cuadro 23:

**EL SALVADOR****EXISTENCIA DE GANADO PORCINO A NIVEL FAMILIAR,  
SEGÚN REGIÓN Y DEPARTAMENTO - 2017****(CABEZAS)**

<b>DEPARTAMENTO</b>	<b>TOTAL</b>	<b>MACHOS</b>	<b>HEMBRAS</b>
<b>Región I</b>	<b>16,614</b>	<b>8,555</b>	<b>8,058</b>
Ahuachapán	11,376	5,663	5,712
Santa Ana	2,668	1,597	1,071
Sonsonate	2,569	1,295	1,275
<b>Región II</b>	<b>5,471</b>	<b>2,345</b>	<b>3,126</b>
Chalatenango	304	235	70
La Libertad	3,981	1,658	2,323
San Salvador	1,012	278	733
Cuscatlán	173	173	0
<b>Región III</b>	<b>8,012</b>	<b>4,201</b>	<b>3,811</b>
La Paz	4,963	2,434	2,529
Cabañas	1,628	1,092	536
San Vicente	1,421	675	746
<b>Región IV</b>	<b>30,674</b>	<b>14,478</b>	<b>16,195</b>
Usulután	11,161	5,349	5,812
San Miguel	6,904	3,606	3,297
Morazán	4,402	2,052	2,350
La Unión	8,208	3,471	4,736
<b>Total</b>	<b>60,770</b>	<b>29,579</b>	<b>31,190</b>

Fuente: Encuesta Nacional Agropecuaria de Propósitos Múltiples  
(ENAPM 2017-2018), DGEA-MAG

## CAPÍTULO 2: PRECIOS AGROPECUARIOS, SACRIFICIO EN RASTROS Y CONCENTRADOS.

- INFORMACIÓN DE PRECIOS DE PRODUCTOS AGROPECUARIOS.
- SACRIFICIO Y AFLUENCIA EN RASTROS.
- ELABORACIÓN DE CONCENTRADOS.



## 2.1 INFORMACIÓN DE PRECIOS DE PRODUCTOS AGROPECUARIOS.

Cuadro 24:

### EL SALVADOR

#### GRANOS BÁSICOS

PRECIOS PROMEDIO A NIVEL MAYORISTA, PLAZA CALLE GERARDO BARRIOS, SAN SALVADOR, SEGÚN MES  
2017

(DÓLARES/QUINTAL)

MESES	ARROZ ORO PRIMERA CLASE NACIONAL	FRIJOL ROJO DE SEDA NACIONAL	FRIJOL TINTO O CORRIENTE NACIONAL	MAÍZ BLANCO	SORGO
Enero	35.7	56.2	49.0	13.0	16.6
Febrero	35.6	58.8	50.1	12.4	16.9
Marzo	35.5	59.3	50.6	12.2	17.4
Abril	35.7	58.6	50.7	12.3	20.4
Mayo	35.4	58.5	51.2	12.3	22.5
Junio	35.2	58.8	51.1	12.1	22.1
Julio	35.4	60.9	54.4	12.3	22.2
Agosto	35.4	55.3	50.5	12.0	22.0
Septiembre	35.4	54.0	49.4	11.9	21.9
Octubre	35.4	57.1	51.9	12.1	22.0
Noviembre	35.4	55.4	49.8	12.1	21.9
Diciembre	35.4	54.3	46.6	11.9	18.0
<b>Promedio</b>	<b>35.4</b>	<b>56.7</b>	<b>50.1</b>	<b>12.2</b>	<b>20.3</b>

Fuente: Investigación de precios en mercados nacionales. Base de datos SIMAGRO, DGEA-MAG 2017.

Gráfico 1: El Salvador. Precios promedio de granos básicos a nivel mayorista en plaza de San Salvador. 2017.  
Dólares/quintal.

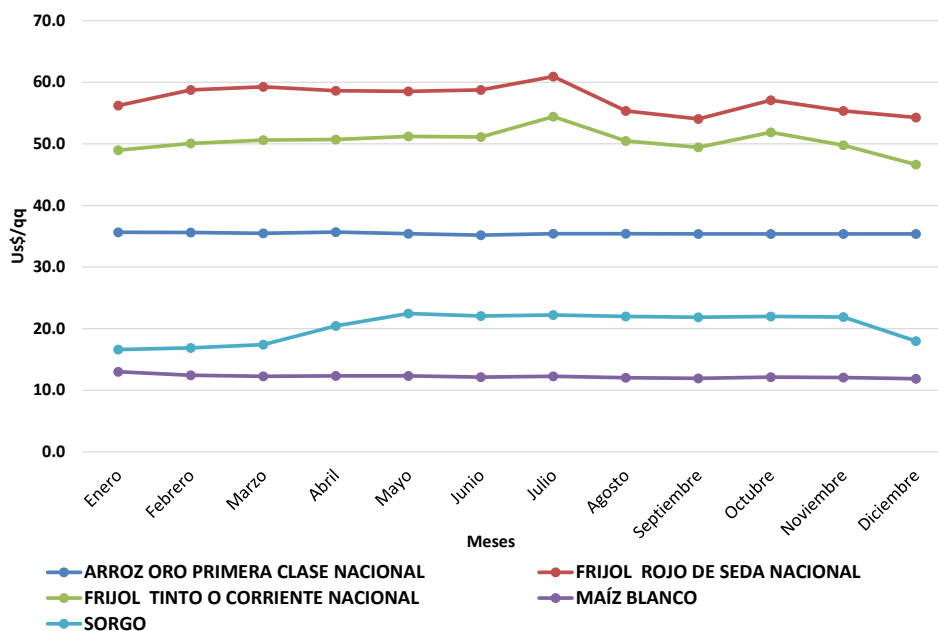

Fuente: Investigación de precios en mercados nacionales. Base de datos SIMAGRO, DGEA-MAG 2017.

Cuadro 25:

## EL SALVADOR

## GRANOS BÁSICOS

PRECIOS PROMEDIO A NIVEL CONSUMIDOR, PLAZA CALLE GERADO BARRIOS, SAN SALVADOR, SEGÚN MES  
2017

(DÓLARES/LIBRA)

MESES	ARROZ ORO PRIMERA CLASE NACIONAL	FRIJOL ROJO DE SEDA NACIONAL	FRIJOL TINTO O CORRIENTE NACIONAL	MAÍZ BLANCO	SORGO
Enero	0.45	0.68	0.60	0.20	0.25
Febrero	0.45	0.69	0.60	0.20	0.25
Marzo	0.45	0.71	0.60	0.20	0.25
Abril	0.45	0.72	0.60	0.20	0.25
Mayo	0.45	0.72	0.60	0.20	0.29
Junio	0.45	0.72	0.61	0.19	0.29
Julio	0.45	0.71	0.61	0.19	0.29
Agosto	0.45	0.68	0.60	0.19	0.29
Septiembre	0.45	0.69	0.61	0.19	0.28
Octubre	0.45	0.70	0.61	0.19	0.29
Noviembre	0.45	0.69	0.60	0.19	0.28
Diciembre	0.45	0.67	0.59	0.18	0.25
<b>Promedio</b>	<b>0.45</b>	<b>0.69</b>	<b>0.60</b>	<b>0.19</b>	<b>0.27</b>

Fuente: Investigación de precios en mercados nacionales. Base de datos SIMAGRO,DGEA-MAG 2017.

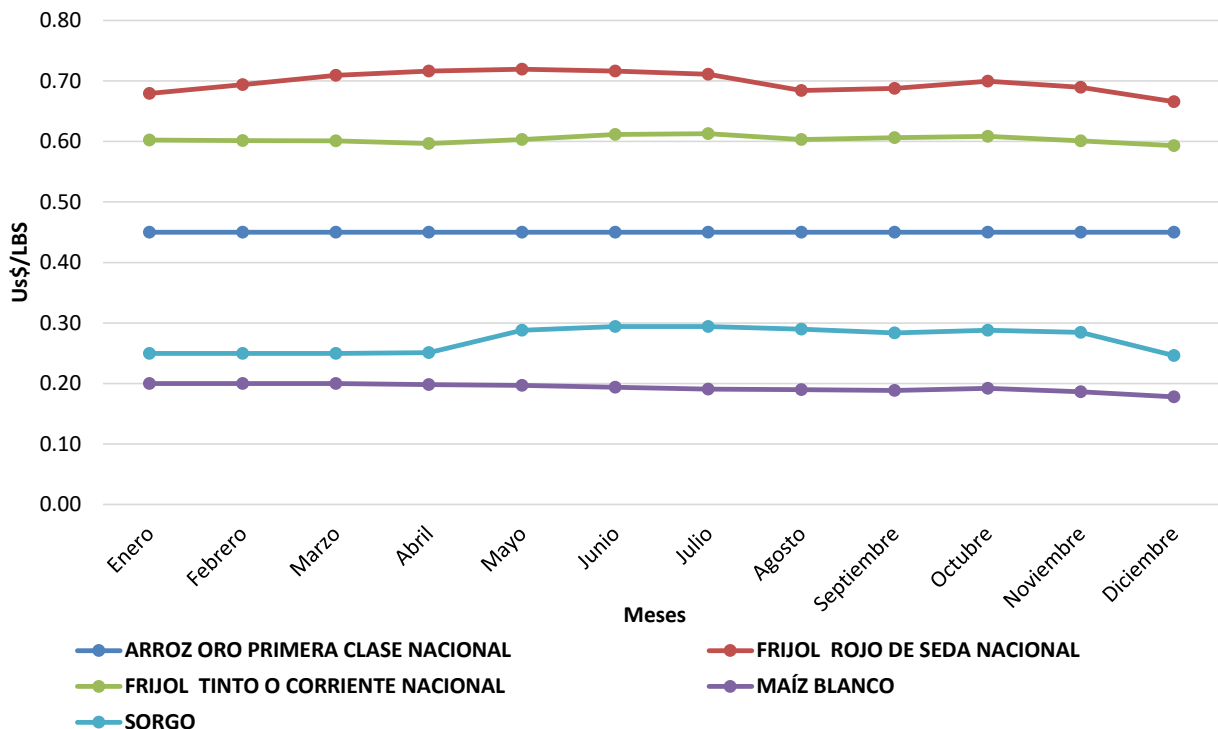
Gráfico 2: El Salvador. Precios promedio de granos básicos a nivel consumidor en plaza de San Salvador. 2017.  
Dólares/libra.

Fuente: Investigación de precios en mercados nacionales. Base de datos SIMAGRO,DGEA-MAG 2017.

## Cuadro 26:

**EL SALVADOR**  
**HORTALIZAS**  
**PRECIOS PROMEDIO MENSUALES A NIVEL MAYORISTA, MERCADO LA TIENDONA, SAN SALVADOR**  
**2017**  
(DÓLARES/UNIDAD DE MEDIDA)

PRODUCTO	UNIDAD DE MEDIDA	ENERO	FEBRERO	MARZO	ABRIL	MAYO	JUNIO	JULIO	AGOSTO	SEPTIEMBRE	OCTUBRE	NOVIEMBRE	DICIEMBRE
Ajo Chino	Caja 45-55 Unidades	17.8	18.0	18.0	19.2	22.5	25.9	25.8	21.4	16.1	12.6	12.0	11.2
Ajo Criollo Mediano	Manejo 60 Cabezas	12.0	12.0	12.2	13.1	14.4	15.0	14.7	13.9	12.6	11.7	10.4	10.0
Apio Mediano	Red 25 Manojos	42.1	40.7	37.6	34.7	35.3	32.7	28.7	30.0	30.0	29.9	29.8	30.6
Apio Grande	Caja 18-22 Tallos	11.9	12.0	13.3	12.5	12.0	11.2	10.6	10.7	10.4	10.7	9.8	9.8
Ayote	Ciento 50-60 Lb	31.3	19.1	24.8	36.2	44.7	50.0	43.4	29.5	30.0	28.1	22.5	33.4
Brocoli Grande	Caja 10-12 Unidades	6.0	6.3	6.1	6.1	6.0	6.0	6.0	6.0	5.9	5.9	6.0	6.0
Cebolla Blanca Con Tallo Grande	Manejo 50 Unidades	4.5	4.3	4.0	5.4	5.8	5.1	5.5	6.0	6.0	6.8	9.0	6.5
Cebolla Blanca Con Tallo Mediana	Manejo 50 Unidades	2.4	2.3	2.1	3.4	3.8	3.1	3.6	4.1	4.0	4.9	7.1	4.6
Cebolla Blanca Sin Tallo Grande	Saco 150 Unidades	17.5	11.3	9.5	11.7	13.7	14.2	16.4	25.2	29.3	33.2	28.5	20.1
Cebolla Blanca Sin Tallo Mediana	Saco 240-250 Unidades	15.6	9.9	8.0	10.0	12.3	12.8	15.2	23.9	28.0	31.7	26.9	18.2
Cebolla Morada Sin Tallo	Saco 215-225 Unidades	21.4	17.7	14.1	13.7	14.7	15.0	15.6	18.8	28.8	29.9	27.9	22.3
Chile Verde Mediano	Saco 170-190 Unidades	15.0	12.7	14.6	15.2	15.1	20.7	23.7	13.1	10.6	14.2	15.7	13.3
Chile Jalapeño	Saco 35-40 Libras	14.2	17.7	14.9	18.3	22.2	23.1	33.0	26.9	16.7	20.8	26.4	24.1
Chile Verde Grande	Saco 140-150 Unidades	17.0	14.7	16.7	17.3	22.1	22.7	25.8	15.1	12.6	16.4	17.7	15.3
Coliflor Grande	Red 12 Unidades	9.5	10.7	9.8	11.2	10.6	8.8	8.2	7.8	8.7	8.8	9.1	8.1
Ejote Importado	Saco 15-20 Libras	11.0	12.0	13.1	9.7	8.2	6.6	6.1	8.1	8.2	8.4	8.7	8.3
Elote Blanco Grande	Ciento 100 Unidades	16.2	17.7	16.1	13.8	13.1	13.0	15.9	14.5	14.7	14.0	16.9	16.6
Elote Blanco Grande	Red 300-350 Unidades	45.3	49.3	46.0	37.4	34.7	43.0	43.4	38.8	39.2	38.0	42.5	41.5
Güisquil Verde Grande	Bolsa 50 Unidades	10.7	6.9	6.1	8.7	11.8	16.5	16.6	9.6	8.6	10.2	8.6	5.5
Güisquil Verde Mediano	Bolsa 50 Unidades	8.7	5.4	4.2	7.1	9.8	14.4	14.6	7.6	6.6	8.2	6.9	4.0
Güisquil Verde Oscuro Grande	Saco 90-100 Unidades	31.8	22.8	20.7	20.8	23.1	37.9	24.4	12.9	11.8	13.9	18.0	16.0
Lechuga De Cabeza Grande	Caja 18-20 Unidades	9.7	10.7	8.5	7.8	8.4	8.2	7.9	7.8	6.4	7.4	9.1	8.0
Loroco	Jaba 30-40 Libras	154.3	153.3	103.0	54.7	59.6	49.3	41.7	24.4	27.9	30.2	43.7	70.8
Melón Grande	Ciento 100 Unidades	62.0	67.0	63.8	73.7	71.0	85.2	85.0	75.9	79.8	75.2	63.3	70.0
Melón Mediano	Ciento 100 Unidades	40.5	46.5	39.5	52.7	51.2	64.8	65.0	55.9	59.8	55.0	41.4	50.6
Papa Lengua Grande	Quintal	21.6	24.8	25.9	25.0	23.7	25.1	28.0	n.d.	18.4	18.9	22.2	22.5
Papa Soloma Grande	Quintal	35.3	38.2	39.2	40.5	35.8	32.1	21.7	19.7	22.9	26.2	30.2	33.1
Papa Soloma Mediana	Quintal	33.3	36.1	37.1	38.4	33.8	29.9	19.7	17.6	20.9	24.1	28.2	31.1
Piñan Grande	Ciento 100 Unidades	17.5	12.0	13.9	17.6	13.5	13.1	14.4	17.7	14.2	15.0	19.6	16.4
Piñan Mediano	Ciento 100 Unidades	15.5	10.0	11.9	15.6	11.6	11.2	12.4	15.7	12.1	13.0	17.6	14.4
Rábano	Bolsa 25-30 Libras	5.4	5.7	5.7	5.3	4.9	5.1	5.0	4.7	4.7	5.1	5.2	5.4
Remolacha Grande	Saco 90-100 Lb	19.1	19.3	22.8	31.7	22.7	16.9	16.3	16.5	16.8	16.0	15.7	17.2
Repollo Grande	Ciento 800-1000 Libras	51.0	84.3	93.0	144.7	131.6	122.8	122.4	75.2	97.4	89.5	91.4	103.8
Repollo Grande	Red 10-12 Unidades	6.0	6.9	7.3	14.0	11.9	12.1	12.2	8.5	8.1	8.5	8.6	9.0
Repollo Mediano	Ciento 600-700 Libras	26.7	47.7	51.8	93.1	87.7	81.2	81.0	47.0	48.9	45.7	45.7	52.0
Repollo Mediano	Red 14-15 Unidades	5.0	5.9	6.2	12.0	10.0	10.1	10.2	6.9	6.6	7.0	7.1	7.6
Sandia Redonda Grande	Ciento 100 Unidades	133.8	139.0	143.5	128.2	125.0	135.2	131.0	135.0	193.8	150.8	184.2	164.1
Sandia Redonda Mediana	Ciento 100 Unidades	80.5	92.5	94.3	84.6	76.4	86.6	85.7	87.0	142.5	102.4	111.8	92.2
Tomate De Pasta Mediano	Caja 325-350 Unidades	6.6	7.2	7.8	10.5	12.5	19.4	28.9	13.8	7.9	9.9	17.1	16.3
Tomate De Ensalada Grande	Caja 70-80 Unidades	12.2	16.3	15.5	17.4	18.9	23.0	31.5	21.0	15.4	18.4	21.4	21.8
Tomate De Pasta Grande	Caja 275-300 Unidades	8.4	9.1	9.8	12.5	14.5	21.5	31.0	15.8	9.8	11.9	19.1	18.3
Yuca Blanca	Saco 133-135 Libras	18.0	17.9	18.2	16.4	16.0	15.7	16.0	16.0	17.8	18.0	18.0	18.0
Zanahoria Grande	Quintal	16.9	15.9	15.9	20.4	16.7	16.3	21.8	22.3	17.0	16.1	17.6	16.1
Zanahoria Mediana	Bolsa 33-36 Libras	6.8	6.2	6.6	7.8	6.7	6.6	8.0	7.9	6.6	6.3	6.7	6.4

Fuente: Investigación de precios en mercados nacionales. Base de datos SIMAGRO, DGEA-MAG 2017.

"n.d." No disponible, no se reportaron precios durante este período o no se presenta por estacionalidad

## Cuadro 27:

## EL SALVADOR

## FRUTAS

## PRECIOS PROMEDIO MENSUALES A NIVEL MAYORISTA, MERCADO LA TIENDONA, SAN SALVADOR

2017

(DÓLARES/UNIDAD DE MEDIDA)

PRODUCTO	UNIDAD DE MEDIDA	ENERO	FEBRERO	MARZO	ABRIL	MAYO	JUNIO	JULIO	AGOSTO	SEPTIEMBRE	OCTUBRE	NOVIEMBRE	DICIEMBRE
Aguacate Criollo Grande	Ciento 100 Unidades	n.d.	n.d.	n.d.	23.7	23.7	22.5	23.7	26.2	30.6	38.0	n.d.	n.d.
Aguacate Criollo Mediano	Ciento 100 Unidades	n.d.	n.d.	n.d.	12.5	12.0	11.2	12.1	13.0	18.5	n.d.	n.d.	n.d.
Aguacate Hass Grande	Caja 10 Kg 50- 60 Unidades	20.1	20.9	22.0	24.9	30.0	31.9	33.0	29.5	29.2	25.4	23.3	20.3
Aguacate Hass Mediano	Caja 10 Kg 60-70 Unidades	18.0	18.9	20.0	22.9	27.5	28.6	30.9	27.2	27.2	23.4	21.6	18.5
Banano Maduro Grande	Caja 40 Libras 90-100 Unidades	8.0	8.2	8.3	8.2	8.2	8.0	8.1	8.0	8.0	8.0	8.0	8.1
Banano Maduro Grande	Ciento 100 Unidades	6.0	6.0	6.0	6.0	5.9	6.0	6.0	6.1	6.0	6.0	6.0	6.9
Coco Grande	Ciento 100 Unidades	45.0	46.9	47.3	47.9	46.4	47.6	46.0	44.0	45.6	44.4	44.0	44.0
Fresa	Jaba 35-38 Libras	23.8	29.1	18.9	16.3	20.3	18.1	17.5	16.4	19.3	30.4	28.1	24.8
Guayaba Grande	Bolsa 25 – 30 Libras	10.9	12.5	11.3	10.9	8.4	9.8	9.7	9.9	11.5	13.2	12.1	12.7
Guineo De Seda	Ciento 100 Unidades	7.0	7.0	7.0	7.0	7.0	7.0	7.0	7.0	7.0	7.0	7.0	7.9
Jicote De Verano	Jaba 1000 Unidades	n.d.	24.1	7.9	8.1	8.7	n.d.	n.d.	n.d.	n.d.	n.d.	n.d.	n.d.
Limon Criollo	Ciento 100 Unidades	n.d.	n.d.	n.d.	7.1	5.4	3.9	3.5	3.0	3.0	3.0	3.0	n.d.
Limon Pérsico Grande	Ciento 100 Unidades	6.8	8.8	11.9	n.d.	n.d.	6.1	4.1	3.0	3.0	3.0	3.0	4.5
Limon Pérsico Mediano	Ciento 100 Unidades	5.0	6.9	11.4	13.4	8.2	4.3	2.3	2.0	2.0	2.0	2.3	3.4
Mandarina Grande	Ciento 100 Unidades	7.3	6.5	6.3	6.4	7.0	6.8	6.7	6.0	6.0	7.2	6.8	6.4
Mandarina Mediana	Ciento 100 Unidades	4.5	4.4	4.3	4.7	6.0	4.9	4.2	3.1	3.3	5.2	4.8	4.3
Mango Verde Criollo Grande	Ciento 40-50 Libras	6.5	4.8	3.7	4.9	5.7	6.2	9.2	17.6	33.2	28.7	25.1	23.5
Mango Verde Criollo Mediano	Ciento 25-30 Libras	4.6	2.8	1.9	3.0	3.7	4.3	7.2	15.6	19.6	19.3	18.0	17.2
Maracuyá Redonda Grande	Ciento 100 Unidades	15.6	16.4	20.9	18.3	13.8	14.7	15.8	16.0	17.4	16.3	17.3	17.8
Naranja Piña Mediana	Ciento 100 Unidades	5.3	5.2	6.4	7.0	7.9	8.6	8.1	5.9	6.2	6.5	5.8	6.8
Naranja Valencia Grande	Ciento 100 Unidades	7.9	8.3	9.0	8.5	8.6	9.9	10.9	10.0	10.9	10.0	10.0	10.0
Naranja Valencia Mediana	Ciento 100 Unidades	6.9	7.2	7.5	7.2	7.5	8.3	8.5	8.0	8.8	8.0	10.0	7.8
Naranja Victoria Mediana	Ciento 100 Unidades	6.2	7.0	7.6	9.4	9.3	n.d.	n.d.	7.5	7.0	7.3	6.6	7.3
Papaya Red Lady Grande	Jaba 12 Unidades	18.0	18.0	17.7	17.8	18.0	15.5	15.0	15.0	15.6	17.8	18.0	18.0
Papaya Tainung Grande	Jaba 10-12 Unidades	9.7	9.3	8.6	11.1	9.3	9.6	8.3	8.5	12.2	13.4	10.9	12.4
Papaya Tainung Mediana	Jaba 13-15 Unidades	7.6	7.4	6.7	8.9	7.3	7.0	6.3	6.0	10.2	11.4	8.7	10.1
Piña Golden Grande	Ciento 100 Unidades	190.0	190.3	190.4	181.4	150.0	150.0	153.5	159.7	160.0	156.7	155.1	154.4
Piña Golden Mediana	Ciento 100 Unidades	100.0	100.0	100.0	100.0	122.6	113.4	100.0	100.0	100.0	96.7	95.1	96.3
Piña Hawaiana	Ciento 100 Unidades	100.0	125.0	125.0	119.6	100.0	100.0	100.0	100.0	100.0	100.0	100.0	100.0
Plátano Maduro Grande	Ciento 100 Unidades	16.0	16.2	16.2	16.6	16.0	16.1	16.2	16.2	16.2	16.1	16.4	17.7
Plátano Maduro Mediano	Ciento 100 Unidades	11.1	11.5	12.0	12.5	12.7	12.2	12.1	12.0	12.0	12.1	11.9	13.0
Tamarindo Sin Cáscara	Quintal	86.6	78.1	71.9	70.5	70.0	76.9	79.0	88.3	84.4	86.2	85.9	85.3
Zapote	Red 45-50 Unidades	23.1	22.8	21.3	20.4	20.2	20.0	19.1	n.d.	n.d.	25.0	23.0	20.0

Fuente: Investigación de precios en mercados nacionales. Base de datos SIMAGRO, DGEA-MAG 2017.

"n.d." No disponible, no se reportaron precios durante este período o no se presenta por estacionalidad



Cuadro 28:

## EL SALVADOR

## PRODUCTOS AGROINDUSTRIALES

## PRECIOS PROMEDIO MENSUALES A NIVEL MAYORISTA, MERCADOS NACIONALES

2017

(DÓLARES/UNIDAD DE MEDIDA)

PRODUCTO	UNIDAD DE MEDIDA	ENERO	FEBRERO	MARZO	ABRIL	MAYO	JUNIO	JULIO	AGOSTO	SEPTIEMBRE	OCTUBRE	NOVIEMBRE	ENERO	AGOSTO	SEPTIEMBRE	OCTUBRE	NOVIEMBRE	DICIEMBRE
Achiote En Grano	Quintal	n.d.	n.d.	n.d.	n.d.	n.d.	n.d.	187.0	207.9	200.0	186.1	190.6	200.0	207.9	200.0	186.1	190.6	200.0
Ajonjolí	Quintal	55.5	61.7	68.8	71.0	83.8	95.7	100.1	99.1	98.5	101.7	100.4	86.7	99.1	98.5	101.7	100.4	86.7
Azúcar <sup>1</sup>	Quintal	46.1	46.0	46.0	46.1	46.1	46.2	46.1	46.0	45.9	45.9	45.8	45.8	46.0	45.9	45.9	45.8	45.8
Cacahuete O Mani	Quintal	65.7	65.2	67.4	70.1	72.8	74.7	76.0	78.7	79.9	77.2	78.4	73.7	78.7	79.9	77.2	78.4	73.7
Cacao	Quintal	159.4	146.1	141.6	141.4	134.0	126.5	126.6	125.6	124.8	119.1	120.3	120.2	125.6	124.8	119.1	120.3	120.2
Harina De Maíz	Bolsa 50 Lb	21.1	21.1	21.1	21.1	21.1	21.3	21.1	21.1	20.9	21.4	21.0	20.8	21.1	20.9	21.4	21.0	20.8
Harina De Trigo Fuerte	Bolsa 50 Lb	14.9	14.4	14.2	14.1	14.1	13.9	14.0	14.0	14.2	14.4	14.4	14.4	14.0	14.2	14.4	14.4	14.4
Harina De Trigo Suave	Bolsa 50 Lb	14.2	13.5	13.2	13.0	13.0	13.0	13.1	13.2	13.3	13.5	13.4	13.6	13.2	13.3	13.5	13.4	13.6
Miel De Abeja	Botella	4.7	4.7	4.6	4.6	4.7	4.7	4.8	4.8	4.7	4.6	4.6	4.7	4.8	4.7	4.6	4.6	4.7
Panela Primera Clase	96 Unidades 144 Lb	44.0	38.2	35.7	40.3	43.4	49.1	53.5	60.5	66.9	68.1	n.d.	65.7	60.5	66.9	68.1	n.d.	65.7
Panela Segunda Clase	96 Unidades 150 Lb	36.4	33.4	31.5	36.0	38.3	44.2	48.9	53.9	58.3	65.0	n.d.	58.4	53.9	58.3	65.0	n.d.	58.4
Sal	Quintal	8.1	8.1	8.2	8.2	8.2	8.3	8.1	8.0	8.1	8.1	8.1	8.1	8.0	8.1	8.1	8.1	8.1
Soya	Quintal	70.0	70.0	64.6	58.1	70.3	60.9	57.7	80.0	75.3	58.8	53.5	50.0	80.0	75.3	58.8	53.5	50.0
Trigo	Quintal	39.2	40.7	41.5	42.7	43.1	40.8	42.2	42.7	41.5	47.8	48.5	44.0	42.7	41.5	47.8	48.5	44.0

Fuente: Investigación de precios en mercados nacionales. Base de datos SIMAGRO, DGEA-MAG 2017.

"n.d." No disponible, no se reportaron precios durante este período.

Cuadro 29:

**EL SALVADOR**  
**PRODUCTOS PECUARIOS**  
**PRECIOS PROMEDIO MENSUALES A NIVEL CONSUMIDOR, MERCADOS NACIONALES**  
**2017**  
**(DÓLARES/LIBRA)**

PRODUCTO	UNIDAD DE MEDIDA	ENERO	FEBRERO	MARZO	ABRIL	MAYO	JUNIO	JULIO	AGOSTO	SEPTIEMBRE	OCTUBRE	NOVIEMBRE	DICIEMBRE
<b>CARNE DE BOVINO</b>													
Lomo De Aguja	Libra	4.3	4.3	4.3	4.3	4.4	4.4	4.3	4.3	4.3	4.3	4.3	4.4
Lomo De Rollizo	Libra	4.3	4.3	4.3	4.3	4.3	4.3	4.3	4.3	4.3	4.3	4.3	4.3
Posta Angelina	Libra	4.2	4.2	4.2	4.2	4.2	4.2	4.2	4.2	4.2	4.2	4.2	4.2
Posta De Pecho	Libra	3.4	3.4	3.5	3.4	3.4	3.5	3.4	3.4	3.4	3.4	3.3	3.4
Posta Negra	Libra	3.7	3.7	3.7	3.6	3.7	3.8	3.6	3.6	3.6	3.7	3.6	3.7
Puyazo	Libra	3.8	3.8	3.8	3.8	3.8	3.9	3.8	3.8	3.8	3.8	3.8	3.9
Salon	Libra	3.6	3.6	3.6	3.6	3.6	3.7	3.6	3.6	3.6	3.6	3.6	3.7
Solomo	Libra	3.6	3.6	3.7	3.6	3.6	3.8	3.6	3.6	3.6	3.7	3.6	3.7
<b>CARNE DE PORCINO</b>													
Chicharron De Porcino	Libra	4.5	4.6	4.6	4.6	4.5	4.3	4.5	4.6	4.6	4.6	4.6	4.6
Costilla De Porcino	Libra	2.9	2.9	3.0	2.9	3.0	2.9	2.9	2.9	2.9	2.9	2.9	2.9
Lomo De Porcino	Libra	2.9	2.9	2.9	2.9	2.9	2.8	2.8	2.8	2.8	2.8	2.8	2.8
Posta De Porcino	Libra	2.8	2.8	2.8	2.8	2.8	2.7	2.8	2.8	2.8	2.8	2.8	2.8
<b>CARNE DE POLLO</b>													
Carne De Pollo Entero	Libra	1.3	1.3	1.3	1.3	1.3	1.3	1.3	1.3	1.3	1.3	1.3	1.3
Muslo De Pollo	Libra	1.1	1.1	1.1	1.1	1.1	1.1	1.1	1.0	1.0	1.1	1.1	1.1
Pechuga De Pollo	Libra	1.4	1.4	1.4	1.4	1.4	1.4	1.4	1.4	1.4	1.4	1.4	1.4
<b>HUEVO</b>													
Huevo Grande	Carton 30 Unidades	2.8	3.0	2.9	2.9	3.3	3.2	3.3	3.8	3.9	3.9	3.9	3.9
Huevo Mediano	Carton 30 Unidades	2.5	2.7	2.6	2.6	3.0	2.9	3.0	3.6	3.7	3.6	3.6	3.6
Huevo Grande	Caja 12 Cartones	29.7	32.7	30.8	31.2	36.4	34.5	36.9	43.0	44.3	43.7	43.2	44.1
Huevo Mediano	Caja 12 Cartones	27.1	29.7	28.2	28.0	33.6	32.8	34.7	42.0	42.6	42.8	42.6	43.3
<b>LÁCTEOS</b>													
Crema	Botella	2.9	2.9	2.9	2.9	2.9	2.8	2.9	2.9	2.9	3.0	3.0	3.0
Quesillo	Libra	2.1	2.1	2.1	2.1	2.1	2.1	2.0	2.1	2.1	2.1	2.1	2.2
Queso Duro Blando	Libra	2.9	2.9	2.9	2.9	2.8	2.7	2.7	2.8	2.8	2.9	3.0	3.2
Queso Duro Viejo	Libra	4.2	4.2	4.3	4.2	4.1	4.2	4.2	4.1	4.1	4.1	4.3	4.2
Queso Fresco	Libra	1.6	1.7	1.6	1.6	1.6	1.6	1.6	1.6	1.6	1.6	1.6	1.6

Fuente: Investigación de precios en mercados nacionales. Base de datos SIMAGRO, DGEA-MAG 2017.

Cuadro 30:

## EL SALVADOR

## PRODUCTOS PESQUEROS

## PRECIOS PROMEDIO MENSUALES A NIVEL CONSUMIDOR, MERCADOS NACIONALES

2017

(DÓLARES/LIBRA)

PRODUCTO	UNIDAD DE MEDIDA	ENERO	FEBRERO	MARZO	ABRIL	MAYO	JUNIO	JULIO	AGOSTO	SEPTIEMBRE	OCTUBRE	NOVIEMBRE	DICIEMBRE
Bagre, Pescado Entero, Fresco	Libra	1.5	1.5	1.6	1.6	1.4	1.3	1.3	1.4	1.3	1.2	1.2	1.3
Boca Colorada, Pescado Entero Mediano	Libra	3.0	2.8	2.8	2.8	3.1	3.1	3.0	2.9	2.9	3.0	2.6	2.9
Camaron Mediano	Libra	5.1	5.7	5.5	6.1	5.6	6.1	5.5	5.7	5.3	4.6	4.7	4.3
Camaron Agua Dulce	Libra	3.3	3.5	3.5	3.8	3.7	3.5	3.5	3.2	3.3	3.6	3.6	3.4
Camaron Grande	Libra	7.4	8.0	8.0	8.4	8.5	8.5	7.8	7.8	7.6	7.7	7.4	7.3
Camaroncillo Seco Salado	Libra	4.5	4.6	5.7	5.7	5.7	5.7	4.8	4.7	4.2	5.3	6.0	5.1
Cola De Camaron	Libra	3.4	3.4	2.9	2.7	3.3	2.3	1.8	1.7	1.8	2.4	2.7	2.0
Corvina, Fresco, Entero	Libra	1.9	1.9	2.0	2.2	2.1	2.0	1.9	1.9	1.9	2.1	2.0	1.7
Lonja O Filete De Dorado	Libra	6.0	5.8	5.3	5.7	5.6	5.2	5.0	4.9	4.9	4.1	4.0	3.9
Lonja O Filete De Boca Colorada O Pargo	Libra	4.1	4.0	4.1	4.1	3.9	4.0	4.0	4.0	3.9	3.9	3.5	3.9
Lonja O Filete De Tiburon	Libra	3.5	3.6	3.6	3.6	3.5	3.4	3.4	3.1	3.4	3.6	3.5	3.4
Macarela, Fresco, Entero	Libra	1.7	1.8	2.0	2.0	1.7	1.7	1.6	1.6	1.6	1.6	1.5	1.4
Macarela, Seco, Entero	Libra	3.8	4.1	5.1	5.3	4.5	4.0	3.8	3.8	3.9	4.0	3.9	3.8
Robalo, Fresco, Entero	Libra	2.3	2.4	2.4	2.3	2.2	2.2	2.1	2.1	2.2	2.2	2.2	2.1
Tilapia, Fresca, Entera, Grande	Libra	1.3	1.2	1.3	1.2	1.1	1.1	1.1	1.1	1.1	1.2	1.2	1.3

Fuente: Investigación de precios en mercados nacionales. Base de datos SIMAGRO, DGEA-MAG 2017.

## 2.2 SACRIFICIO Y AFLUENCIA EN RASTROS.

Cuadro 31:

EL SALVADOR

### AFLUENCIA MENSUAL DE GANADO BOVINO POR ESTRUCTURA TIANGUE DE SOYAPANGO 2017 (CABEZAS)

MESES	VACAS HORRAS	NOVILLAS	BUEYES	TOROS	TORETES	NOVILLOS	TOTAL
Enero	867	26	134	115	54	25	1,221
Febrero	935	51	61	41	15	11	1,114
Marzo	974	43	145	120	45	41	1,368
Abril	485	24	126	100	63	17	815
Mayo	642	32	129	121	45	21	990
Junio	587	21	114	98	24	17	861
Julio	684	26	112	68	42	15	947
Agosto	784	54	118	101	45	54	1,156
Septiembre	675	71	126	75	31	35	1,013
Octubre	825	58	121	68	46	45	1,163
Noviembre	635	54	134	64	42	37	966
Diciembre	541	48	142	61	31	35	858
<b>Total</b>	<b>8,634</b>	<b>508</b>	<b>1,462</b>	<b>1,032</b>	<b>483</b>	<b>353</b>	<b>12,472</b>

Fuente: Investigación de precios de ganado bovino en pie.Tiangue soyapango 2017.

Gráfico 3: El Salvador. Afluencia mensual de ganado bovino. Tiangue de Soyapango (Cabezas) 2017

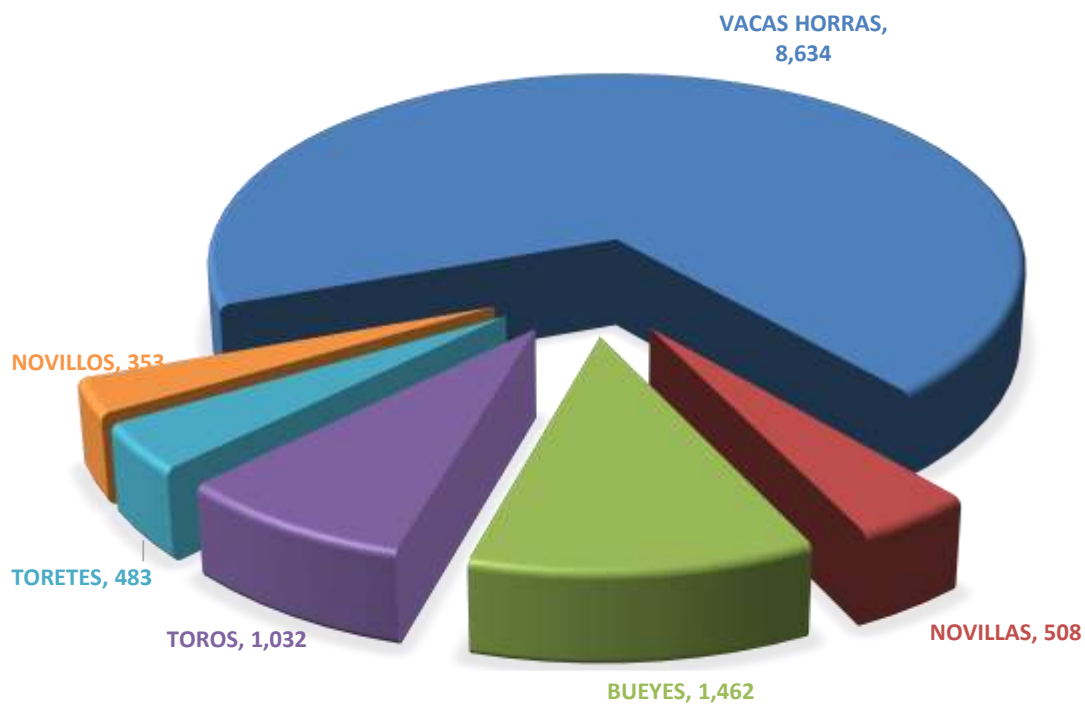

Fuente: Investigación de precios de ganado bovino en pie.Tiangue soyapango 2017.

Cuadro 32:

**EL SALVADOR**  
**PRECIO PROMEDIO MENSUAL DE GANADO BOVINO POR CLASE**  
**TIANGUE DE SOYAPANGO**  
**2017**  
**DÓLARES / LIBRA**

MESES	VACAS HORRAS	NOVILLAS	BUEYES	TOROS	TORETES	NOVILLOS	PROMEDIO
Enero	0.98	1.00	1.08	1.00	1.00	1.06	1.02
Febrero	0.98	1.00	1.08	1.00	1.00	1.06	1.02
Marzo	0.98	1.00	1.08	1.00	1.00	1.06	1.02
Abril	0.98	1.00	1.08	1.01	1.00	1.06	1.02
Mayo	0.98	0.99	1.08	1.02	0.98	1.07	1.02
Junio	0.99	0.99	1.08	1.02	0.98	1.07	1.02
Julio	0.99	0.98	1.08	1.00	0.98	1.07	1.02
Agosto	0.98	0.98	1.08	1.00	0.98	1.07	1.02
Septiembre	0.98	0.98	1.08	1.00	0.98	1.08	1.02
Octubre	0.98	0.97	1.07	1.00	0.97	1.08	1.01
Noviembre	0.98	1.00	1.07	1.00	0.97	1.08	1.02
Diciembre	0.98	1.00	1.07	1.00	0.98	1.09	1.02
<b>Promedio</b>	<b>0.98</b>	<b>0.99</b>	<b>1.08</b>	<b>1.00</b>	<b>0.98</b>	<b>1.07</b>	<b>1.02</b>

Fuente: Investigación de precios de ganado bovino en pie. Tiangue soyapango 2017.

Cuadro 33:

**EL SALVADOR**  
**SACRIFICIO MENSUAL DE GANADO BOVINO POR CLASE SEGÚN MES**  
**RASTROS A NIVEL NACIONAL**  
**2017**  
**(CABEZAS)**

MES	VACAS	NOVILLAS	BUEYES	TOROS	TORETES	NOVILLOS	TERNEROS	TERNERAS	TOTAL
Enero	7,511	165	225	419	345	360	12	6	9,043
Febrero	7,238	170	378	418	389	325	11	6	8,935
Marzo	7,280	175	697	340	321	201	9	8	9,031
Abril	6,982	180	652	421	387	220	11	5	8,858
Mayo	7,034	254	647	524	364	174	10	10	9,017
Junio	7,080	165	341	580	560	445	25	12	9,208
Julio	7,075	172	345	707	566	412	17	11	9,305
Agosto	6,934	321	878	581	463	234	14	9	9,434
Septiembre	6,804	398	897	651	480	264	18	12	9,524
Octubre	7,043	378	869	458	427	298	20	10	9,503
Noviembre	6,705	357	857	764	564	210	20	9	9,486
Diciembre	7,019	268	768	625	485	164	15	7	9,351
<b>Total</b>	<b>84,705</b>	<b>3,003</b>	<b>7,554</b>	<b>6,488</b>	<b>5,351</b>	<b>3,307</b>	<b>182</b>	<b>105</b>	<b>110,695</b>

Fuente: Investigación de sacrificio de ganado bovino y porcino en rastros a nivel nacional 2017.

Cuadro 34:

**EL SALVADOR**  
**SACRIFICIO ANUAL DE GANADO BOVINO POR CLASE SEGÚN DEPARTAMENTO**  
**RASTROS A NIVEL NACIONAL**  
**2017**  
**(CABEZAS)**

DEPARTAMENTO	VACAS	NOVILLAS	BUEYES	TOROS	TORETES	NOVILLOS	TERNEROS	TERNERAS	TOTAL
Ahuachapán	3,684	234	274	352	321	257	4	5	5,131
Santa Ana	9,821	389	532	554	478	294	12	9	12,089
Sonsonate	12,953	286	184	684	658	224	14	8	15,011
Chalatenango	2,847	214	758	635	547	202	18	12	5,233
La Libertad	2,982	128	241	524	536	217	12	8	4,648
San Salvador	15,472	745	2,062	874	698	580	21	8	20,460
Cuscatlán	5,203	120	174	160	121	81	5	6	5,870
La Paz	3,836	112	985	231	195	98	6	4	5,467
Cabañas	2,027	74	145	102	87	86	8	6	2,535
San Vicente	2,957	225	214	235	154	102	4	3	3,894
Usulután	6,322	326	674	934	625	836	27	19	9,763
San Miguel	9,543	58	402	504	345	101	10	5	10,968
Morazán	2,553	45	149	264	202	82	7	3	3,305
La Unión	4,505	47	760	435	384	147	34	9	6,321
<b>Total</b>	<b>84,705</b>	<b>3,003</b>	<b>7,554</b>	<b>6,488</b>	<b>5,351</b>	<b>3,307</b>	<b>182</b>	<b>105</b>	<b>110,695</b>

Fuente: Investigación de sacrificio de ganado bovino y porcino en rastros a nivel nacional 2017.

**Gráfico 4: El Salvador. Sacrificio anual de ganado bovino, según departamento (Cabezas). Rastros a nivel nacional. 2017**

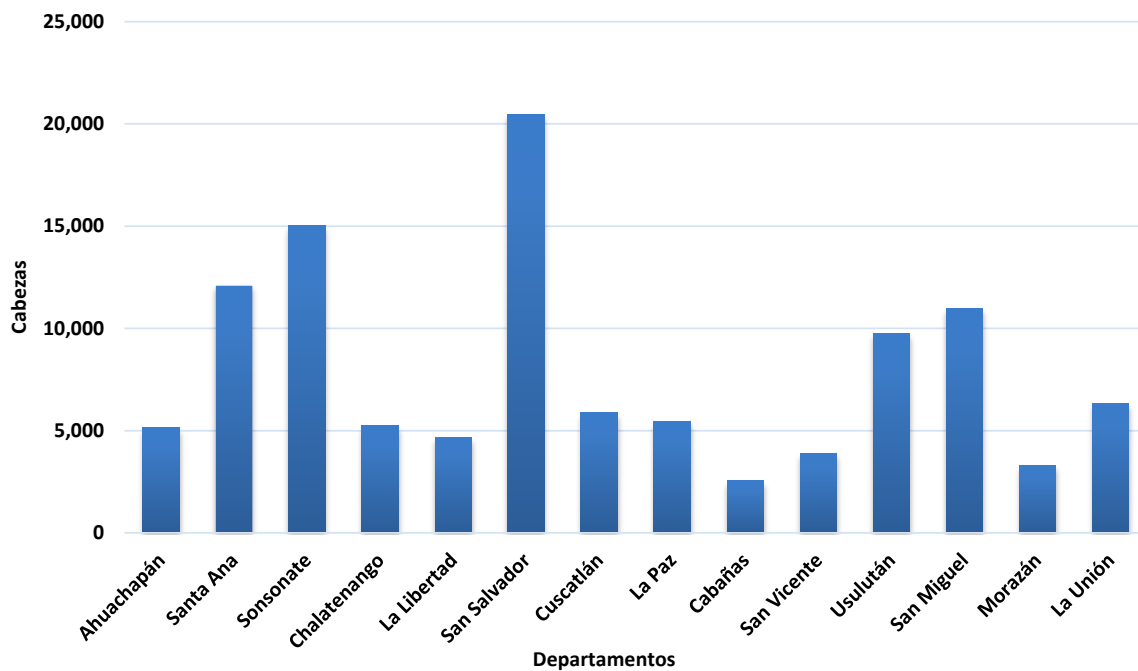

Fuente: Investigación de sacrificio de ganado bovino y porcino en rastros a nivel nacional 2017.

## Cuadro 35:

## EL SALVADOR

SACRIFICIO MENSUAL DE GANADO BOVINO SEGÚN DEPARTAMENTO  
RASTROS A NIVEL NACIONAL  
2017  
(CABEZAS)

DEPARTAMENTO	ENERO	FEBRERO	MARZO	ABRIL	MAYO	JUNIO	JULIO	AGOSTO	SEPTIEMBRE	OCTUBRE	NOVIEMBRE	DICIEMBRE	TOTAL
Ahuachapán	455	450	421	425	436	422	422	412	432	414	417	425	5,131
Santa Ana	987	978	992	996	925	978	1,028	1,036	1,045	1,048	1,036	1,040	12,089
Sonsonate	1,204	1,255	1,236	1,241	1,230	1,238	1,254	1,285	1,298	1,285	1,241	1,244	15,011
Chalatenango	387	402	425	436	405	436	425	463	485	474	465	430	5,233
La Libertad	398	374	385	386	396	388	390	382	384	382	387	396	4,648
San Salvador	1,789	1,587	1,763	1,564	1,642	1,678	1,724	1,734	1,742	1,790	1,736	1,711	20,460
Cuscatlán	487	469	478	482	479	456	488	479	502	523	506	521	5,870
La Paz	402	436	425	416	478	456	489	477	480	463	482	463	5,467
Cabañas	189	197	185	193	201	208	216	221	240	223	228	234	2,535
San Vicente	308	320	324	308	360	325	321	324	334	325	341	304	3,894
Usulután	801	810	732	825	821	814	825	835	814	825	836	825	9,763
San Miguel	858	869	874	836	845	982	936	958	945	936	984	945	10,968
Morazán	264	254	263	241	278	280	263	294	296	292	287	293	3,305
La Unión	514	534	528	509	521	547	524	534	527	523	540	520	6,321
<b>Total</b>	<b>9,043</b>	<b>8,935</b>	<b>9,031</b>	<b>8,858</b>	<b>9,017</b>	<b>9,208</b>	<b>9,305</b>	<b>9,434</b>	<b>9,524</b>	<b>9,503</b>	<b>9,486</b>	<b>9,351</b>	<b>110,695</b>

Fuente: Investigación de sacrificio de ganado bovino y porcino en rastros a nivel nacional 2017.

Gráfico 5: El Salvador. Sacrificio total de ganado bovino por mes (Cabezas). Rastros a nivel nacional. 2017.

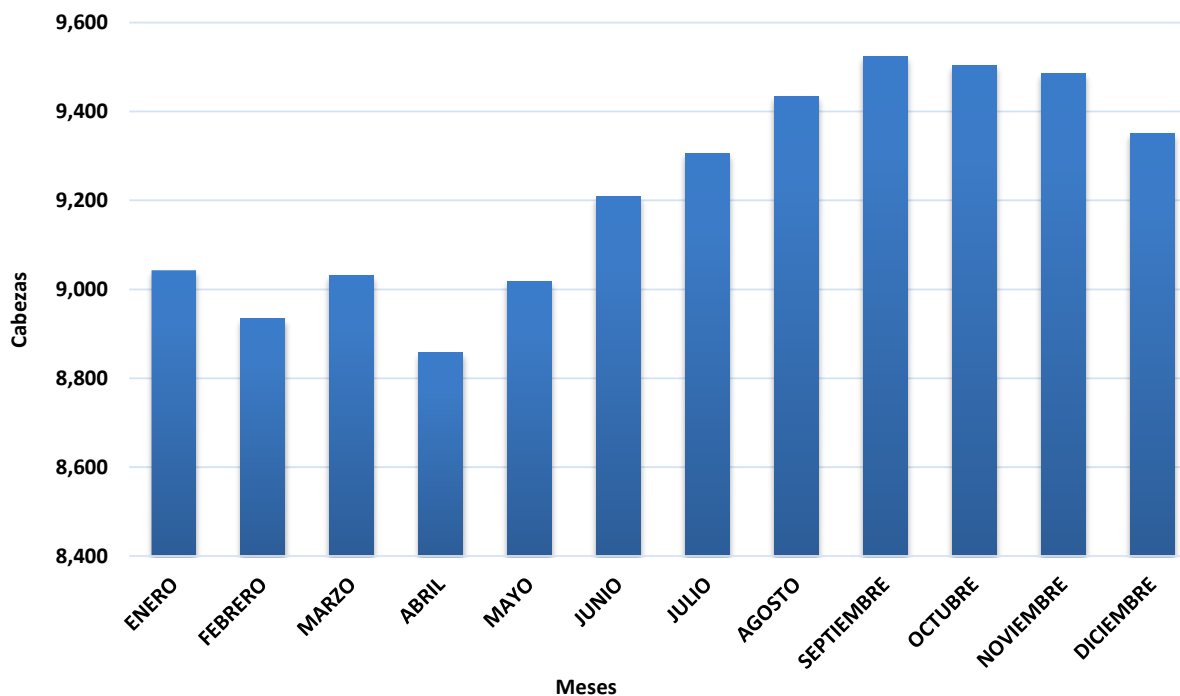

Fuente: Investigación de sacrificio de ganado bovino y porcino en rastros a nivel nacional 2017.

## Cuadro 36:

**EL SALVADOR**  
**SACRIFICIO MENSUAL DE GANADO PORCINO POR CLASE SEGÚN DEPARTAMENTO**  
**RASTROS A NIVEL NACIONAL**  
**2017**  
**(CABEZAS)**

DEPARTAMENTO	ENERO	FEBRERO	MARZO	ABRIL	MAYO	JUNIO	JULIO	AGOSTO	SEPTIEMBRE	OCTUBRE	NOVIEMBRE	DICIEMBRE	TOTAL
AHUACHAPAN	294	287	268	264	274	285	271	264	263	241	260	241	3,212
SANTA ANA	1,036	1,074	1,063	1,045	1,069	1,080	1,069	1,094	1,078	1,064	1,074	1,087	12,833
SONSONATE	534	532	534	532	541	504	531	506	531	541	533	522	6,341
CHALATENANGO	142	131	124	128	169	170	158	154	156	125	147	121	1,725
LA LIBERTAD	648	632	625	634	631	604	621	631	640	625	620	624	7,535
SAN SALVADOR	6,758	6,792	6,782	6,785	6,748	6,762	6,922	7,025	7,058	7,026	7,085	7,036	82,779
CUSCATLAN	174	163	180	172	160	174	163	147	125	136	170	168	1,932
LA PAZ	336	351	325	358	325	360	341	352	350	336	350	335	4,119
CABAÑAS	102	142	132	124	140	125	140	132	123	124	130	136	1,550
SAN VICENTE	141	162	124	134	120	140	136	128	140	133	152	136	1,646
USULUTAN	481	421	432	425	460	428	410	423	425	428	436	432	5,201
SAN MIGUEL	752	724	734	725	740	726	723	720	741	736	766	750	8,837
MORAZAN	141	164	148	156	142	170	169	176	135	141	162	132	1,836
LA UNION	142	134	165	174	126	136	174	151	120	132	134	130	1,718
<b>TOTAL</b>	<b>11,681</b>	<b>11,709</b>	<b>11,636</b>	<b>11,656</b>	<b>11,645</b>	<b>11,664</b>	<b>11,828</b>	<b>11,903</b>	<b>11,885</b>	<b>11,788</b>	<b>12,019</b>	<b>11,850</b>	<b>141,264</b>

Fuente: Investigación de sacrificio de ganado bovino y porcino en rastros a nivel nacional 2017.

**Gráfico 6: Sacrificio anual de ganado porcino por departamento (cabezas). Rastros a nivel nacional. 2017.**

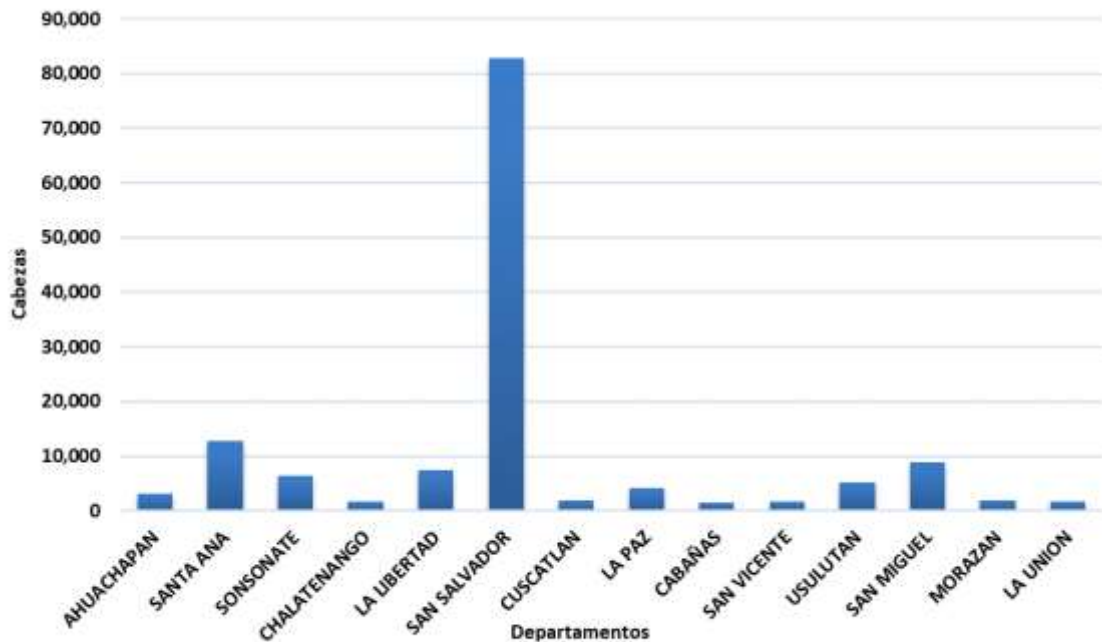

Fuente: Investigación de sacrificio de ganado bovino y porcino en rastros a nivel nacional 2017



## 2.3 ELABORACIÓN DE CONCENTRADOS.

Cuadro 37:

### EL SALVADOR

#### UTILIZACION ANUAL DE MATERIAS PRIMAS PARA LA ELABORACION DE CONCENTRADOS EN QUINTALES 2017

MATERIAS PRIMAS	QUINTALES	MATERIAS PRIMAS	QUINTALES
Afrecho de trigo	552,373	Harina de galleta	1,284
Aceite de palma	139,636	Harina de gallinaza	600
Aceite de frituras	265	Harina de pescado	10,087
Aceite de soya	3,675	Harina de subproducto de aves	65,707
Adisalm	301	Harina de soya	2,524,524
Alimet	1,200	Harina de trigo	128,820
Antioxidante	3,898	Hemoglobina desecado de bovino	1,877
Aviax/coccol	444	Leite-vita	65
Avelut liquido	337	Lisina	24,896
BMD granulado	251	Maicillo	5,994
Biolys	356	Maíz amarillo	6,226,945
Bicarbonato de sodio	1,468	Maíz blanco	22,286
Binmold	1,045	Melaza	477,204
Bagazo de caña	300	Miga ,arroz precocido	19,611
Bentonita	5,134	DL-Methionina	99,798
Carbonato de calcio	547,081	Miga de churro	3,810
Calcio grueso	150	Minerales	51,306
Calcio talco	800	Myco AD	625
Cascarilla de soya	22,612	Narazina/Nicarbazina	69
Cascarilla de café	16,309	Narazina	99
Cascarilla de maní	6,113	Novafill	912
Citropulpa	1,779	Núcleos vitamínicos minerales	5,445
Coccidiostato	198	Oleina de soya	11,750
Colina	37,910	Palmiste	8,262
Enacol Líquido 11%	275	Pan	1,013
Energry feed	22,299	Pasta de trigo	2,000
Fixat	408	Pigmentos	73,940
Fosfato dicálcico	108,431	Pulimento de arroz	34,734
Fortamin Plex	70	Pulpa de Café	1,273
Grasa amarilla	217,362	Polvillo de maíz	80
Grasa de sobrepeso	189	Treonina	17,145
Grano de destileria	1,253,783	Sal comun	62,555
Gluten de maíz	178,511	Salinacox/ecox/clinacox	2,746
Grancilla de arroz	9,840	Stafac	86
Granillo de maiz blanco	12,921	Sebo de res	7,970
Harinilla de trigo	16,803	Semilla de algodón	980
Harina de maní	20,765	Sémola de maíz	16,996
Harina de maíz blanco	17,825	Sustituto de leche	268
Harina de carne y hueso	213,073	Urea perlada	7,840
Harina de coquillo de palma	68,744	Micromezclas	31,601
Harina de coco	28,974	Vitaminas(pre-mezclas)	180,351
		<b>Total</b>	<b>13,647,465.4</b>

Fuente: Investigación de Utilización de Materia Prima y Producción de Concentrados 2017, DGEA-MAG

Cuadro 38:

## EL SALVADOR

PRODUCCION ANUAL DE CONCENTRADOS SEGÚN CLASE		
QUINTALES		
2017		
CLASE DE CONCENTRADO	QUINTALES	TOTAL
<b>A) Para aves</b>		<b>9,300,138</b>
A.1 Aves Ponedoras		2,620,551
Iniciación	161,417	
Desarrollo	373,520	
Postura	2,085,614	
A.2 Pollo De Engorde		5,796,533
Iniciación	1,690,900	
Finalización	4,105,633	
A.3 Reproductoras De Postura		732,524
Iniciación	12,965	
Desarrollo	159,042	
Postura	560,517	
A.4 Reproductoras Engorde		150,531
Iniciación	21,322	
Desarrollo	49,834	
Postura	79,375	
<b>B) Para Ganado Bovino</b>		<b>2,302,410</b>
Terneras	21,093	
Crecimiento	26,906	
Producción Láctea Alta	1,249,106	
Producción Láctea Media	324,295	
Producción Láctea Baja	477,553	
Mantenimiento	187,078	
Engorde	11,591	
Sementales	1,095	
Gestación	3,693	
<b>C) Para Ganado Porcino</b>		<b>645,811</b>
Iniciación	53,530	
Crecimiento y/o Desarrollo	172,475	
Engorde	335,962	
Reproductores	83,844	
<b>D) Otros</b>		<b>583,032</b>
Caballo	263,621	
Perro	29,695	
Conejo	36,710	
Tilapia	133	
Camarón	137,901	
Gato	61,224	
Rata	2,502	
Otras Especies	51,246	
<b>TOTAL</b>		<b>12,831,390</b>

Fuente: Investigación de Utilización de Materia Prima y Producción de Concentrados 2017, DGEA-MAG

# CAPÍTULO 3: COMERCIO EXTERIOR.

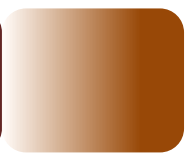
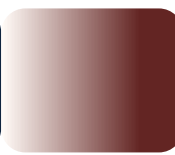

Cuadro 39:

**EL SALVADOR**  
**COMERCIO EXTERIOR**  
**IMPORTACIÓN MENSUAL DE GRANOS BÁSICOS**  
**2017**  
**VOLUMEN EN KILOGRAMOS**

PRODUCTO	ENERO	FEBRERO	MARZO	ABRIL	MAYO	JUNIO	JULIO	AGOSTO	SEPTIEMBRE	OCTUBRE	NOVIEMBRE	DICIEMBRE	TOTAL
Arroz Blanco	40,136	47,222	7,893	41,016	20,302	477,153	561,751	297,039	142,971	641,779	517,172	65,420	2,859,853
Arroz Con Cáscara	493,512	2,944,026	3,907,852	7,587,723	2,852,970	500,000	16,172,188	8,579,315	494,000	962,100	5,937,672	3,970,700	54,402,058
Arroz Miga	742,626	1,788,586	1,481,765	924,931	1,909,055	2,140,840	963,521	1,426,107	1,186,088	1,557,511	965,858	1,017,460	16,104,348
Arroz Precocido	-	-	-	-	6,025	-	-	8,910	-	-	-	-	14,935
Frijol Blanco	10,225	44,174	110,161	5,897	25,810	21,274	22,317	67,724	34,609	27,261	39,599	18,144	427,195
Frijol Negro	314,263	584,932	359,392	95,248	186,156	115,985	147,657	317,426	144,456	167,482	259,027	207,916	2,899,941
Frijol Pinto	46,258	17,349	6,271	4,833	1,602	593	574	541	1,094	1,850	4,115	1,031	86,111
Frijol Rojo	1,750,688	1,041,352	3,001,247	2,474,736	3,248,152	2,730,575	1,235,219	2,067,560	2,951,581	1,814,747	797,965	897,077	24,010,900
Maíz Amarillo	19,307,948	36,561,435	14,382,764	57,308,174	21,754,710	29,972,738	66,686,951	52,131,361	30,067,654	38,420,067	28,723,000	21,034,707	416,351,508
Maíz Blanco	1,650	4,251,810	6,600,000	3,271,942	5,673,583	-	12,656,456	7,694,385	-	-	-	-	40,149,826
Sorgo	-	-	-	113,399	-	-	54,432	18,461	18,144	302,958	223,865	90,719	821,979
<b>Total</b>	<b>22,707,306</b>	<b>47,280,888</b>	<b>29,857,347</b>	<b>71,827,900</b>	<b>35,678,364</b>	<b>35,959,157</b>	<b>98,501,065</b>	<b>72,608,829</b>	<b>35,040,596</b>	<b>43,895,754</b>	<b>37,468,274</b>	<b>27,303,174</b>	<b>558,128,653</b>

Fuente: Sistema de Información en Sanidad Agropecuaria (SISA)-Cuarentena Agropecuaria/DGG/MAG

"-" No se registraron transacciones durante este período.

Cuadro 40:

**EL SALVADOR**  
**COMERCIO EXTERIOR**  
**IMPORTACIÓN MENSUAL DE GRANOS BÁSICOS**  
**2017**  
**VALOR FOB EN DÓLARES**

PRODUCTO	ENERO	FEBRERO	MARZO	ABRIL	MAYO	JUNIO	JULIO	AGOSTO	SEPTIEMBRE	OCTUBRE	NOVIEMBRE	DICIEMBRE	TOTAL
ARROZ BLANCO	\$ 20,844	\$ 26,248	\$ 12,309	\$ 21,532	\$ 19,146	\$ 357,106	\$ 720,796	\$ 187,947	\$ 86,650	\$ 757,287	\$ 330,862	\$ 48,398	\$ 2,274,036
ARROZ CON CÁSCARA	\$ 139,318	\$ 824,888	\$ 1,047,764	\$ 2,034,089	\$ 782,314	\$ 131,765	\$ 4,502,944	\$ 2,691,877	\$ 161,809	\$ 700,083	\$ 2,989,567	\$ 1,360,746	\$ 15,884,933
ARROZ MIGA	\$ 246,550	\$ 613,972	\$ 496,446	\$ 298,520	\$ 651,770	\$ 684,160	\$ 313,460	\$ 473,240	\$ 389,456	\$ 528,722	\$ 306,191	\$ 343,180	\$ 5,058,201
ARROZ PRECOCIDO	\$ -	\$ -	\$ -	\$ -	\$ 31,610	\$ -	\$ -	\$ 40,260	\$ -	\$ -	\$ -	\$ -	\$ 71,870
FRIJOL BLANCO	\$ 6,533	\$ 33,035	\$ 82,540	\$ 3,900	\$ 20,255	\$ 16,564	\$ 15,960	\$ 28,440	\$ 29,970	\$ 21,030	\$ 22,661	\$ 19,500	\$ 278,416
FRIJOL NEGRO	\$ 217,264	\$ 265,481	\$ 213,938	\$ 65,400	\$ 118,944	\$ 50,798	\$ 100,146	\$ 145,404	\$ 76,212	\$ 86,208	\$ 115,470	\$ 111,352	\$ 1,458,470
FRIJOL PINTO	\$ 25,262	\$ 9,962	\$ 1,506	\$ 538	\$ 2,830	\$ 880	\$ 856	\$ 807	\$ 1,635	\$ 1,034	\$ 1,298	\$ 1,196	\$ 47,725
FRIJOL ROJO	\$ 1,531,103	\$ 925,335	\$ 2,838,274	\$ 2,238,546	\$ 2,712,127	\$ 2,394,307	\$ 1,044,871	\$ 1,681,210	\$ 2,468,240	\$ 1,595,794	\$ 735,535	\$ 798,186	\$ 20,240,526
MAÍZ AMARILLO	\$ 3,900,027	\$ 9,059,129	\$ 2,816,453	\$ 10,904,081	\$ 4,119,100	\$ 5,725,446	\$ 14,642,448	\$ 11,207,483	\$ 5,769,686	\$ 7,489,230	\$ 5,484,866	\$ 3,800,399	\$ 81,745,918
MAÍZ BLANCO	\$ 390	\$ 1,033,572	\$ 1,599,906	\$ 746,468	\$ 1,355,820	\$ -	\$ 2,869,539	\$ 1,742,323	\$ -	\$ -	\$ -	\$ -	\$ 9,348,019
SORGO	\$ -	\$ -	\$ -	\$ 17,400	\$ -	\$ -	\$ 7,200	\$ 2,442	\$ 2,400	\$ 40,074	\$ 36,160	\$ 12,000	\$ 85,152
<b>Total</b>	<b>\$ 6,087,291</b>	<b>\$ 12,791,621</b>	<b>\$ 9,109,136</b>	<b>\$ 16,330,474</b>	<b>\$ 9,813,916</b>	<b>\$ 9,361,027</b>	<b>\$ 24,218,222</b>	<b>\$ 18,201,433</b>	<b>\$ 8,986,058</b>	<b>\$ 11,219,462</b>	<b>\$ 10,022,611</b>	<b>\$ 6,494,956</b>	<b>\$ 136,493,266</b>

Fuente: Sistema de Información en Sanidad Agropecuaria (SISA)-Cuarentena Agropecuaria/DGG/MAG

Valor FOB: Precio de venta de los bienes embarcados, puestos en el medio de transporte, sin incluir valor de seguro y fletes

"-" No se registraron transacciones durante este período.

Cuadro 41:

**EL SALVADOR**  
**COMERCIO EXTERIOR**  
**EXPORTACIÓN ANUAL DE GRANOS BÁSICOS SEGÚN PAÍS DE DESTINO**  
**2017**  
**VOLUMEN EN KILOGRAMOS, VALOR FOB EN DÓLARES**

DESCRIPCIÓN	VOLUMEN EN KG	VALOR FOB USD
<b>ARROZ BLANCO</b>	<b>1,696,935</b>	<b>\$ 1,093,883</b>
Costa Rica	497,781	\$ 352,071
Cuba	42,352	\$ 32,184
Ecuador	7	\$ 555
Estados Unidos	1,321	\$ 604
Guatemala	277,656	\$ 174,600
Honduras	449,235	\$ 253,871
Nicaragua	428,198	\$ 277,410
Venezuela	384	\$ 2,589
<b>ARROZ PRECOCIDO</b>	<b>103,235</b>	<b>\$ 106,021</b>
Estados Unidos	103,235	\$ 106,021
<b>FRIJOL BLANCO</b>	<b>5,978</b>	<b>\$ 11,609</b>
Ecuador	80	\$ 251
Estados Unidos	5,848	\$ 11,100
Venezuela	50	\$ 259
<b>FRIJOL NEGRO</b>	<b>22,969</b>	<b>\$ 35,047</b>
Estados Unidos	22,969	\$ 35,047
<b>FRIJOL ROJO</b>	<b>649,707</b>	<b>\$ 855,151</b>
Estados Unidos	632,244	\$ 833,378
Guatemala	17,463	\$ 21,773
<b>MAÍZ AMARILLO</b>	<b>217,728</b>	<b>\$ 44,800</b>
Guatemala	217,728	\$ 44,800
<b>MAÍZ BLANCO</b>	<b>46,591</b>	<b>\$ 8,200</b>
Guatemala	46,591	\$ 8,200
<b>TOTAL</b>	<b>2,743,143</b>	<b>\$ 2,154,711</b>

Fuente: Elaboración propia con datos de la Base de Datos de Comercio Exterior/BCR

Cuadro 42:

**EL SALVADOR**  
**COMERCIO EXTERIOR**  
**IMPORTACIÓN MENSUAL DE HORTALIZAS**  
**2017**  
**VOLUMEN EN KILOGRAMOS**

PRODUCTO	ENERO	FEBRERO	MARZO	ABRIL	MAYO	JUNIO	JULIO	AGOSTO	SEPTIEMBRE	OCTUBRE	NOVIEMBRE	DIEMBRE	TOTAL
Ajo	157,090	106,034	54,404	159,550	86,596	60,546	312,960	318,978	339,052	81,276	179,606	123,831	1,979,923
Apio	295,439	262,062	304,455	296,037	363,127	386,324	371,779	368,679	370,768	397,098	384,695	443,036	4,243,499
Brócoli	558,692	601,272	582,008	606,525	727,050	791,223	856,307	765,735	782,370	830,645	805,616	903,631	8,811,073
Cebolla amarilla	-	453	226	16,783	28,346	8,118	58,235	538,244	694,989	320,628	511,671	51,015	2,228,707
Cebolla blanca	2,907,717	2,492,024	2,819,720	2,576,893	3,381,769	2,652,240	2,815,777	2,417,949	1,957,570	2,611,125	2,434,484	2,958,269	32,025,536
Cebolla roja	445,892	670,320	491,373	283,605	521,298	539,273	614,226	459,133	545,754	491,251	558,124	547,960	6,168,210
Chile dulce	415,570	399,494	698,781	620,975	858,331	813,561	802,662	700,143	825,327	964,713	650,468	613,409	8,363,435
Chile picante	145,114	151,057	188,133	122,043	171,796	161,814	125,765	150,162	152,005	160,958	145,218	209,744	1,883,809
Cilantro	72,414	51,936	66,339	78,630	112,999	137,083	111,469	108,169	112,949	116,288	82,940	101,676	1,152,892
Coliflor	737,576	674,995	748,308	678,332	798,392	939,698	894,563	885,752	854,368	857,997	850,911	1,269,813	10,190,705
Ejote	301,329	241,344	250,878	282,644	369,455	457,881	397,899	339,178	369,532	326,267	331,732	364,386	4,032,525
Guisquil	285,795	250,395	255,049	268,522	444,055	349,853	625,939	614,025	489,850	478,765	373,848	334,852	4,770,947
Lechuga	1,802,391	1,687,185	2,056,742	1,785,367	2,236,903	2,193,232	2,171,694	2,208,852	2,243,024	2,255,162	2,129,043	3,790,722	26,560,317
Maiz dulce	102,089	98,606	116,893	115,278	149,374	159,022	178,027	135,009	149,555	133,935	137,053	173,417	1,648,259
Pacaya	25,993	100,351	265,908	186,203	123,383	29,530	3,673	1,921	6,103	10,787	27,813	22,395	804,059
Papa	6,455,142	5,333,210	5,355,567	5,073,460	5,257,100	6,068,809	7,886,173	8,269,197	7,400,832	7,540,912	6,891,071	6,912,455	78,443,928
Pepino	1,331,095	1,466,063	1,085,019	255,422	307,774	561,234	476,818	406,727	471,060	538,491	805,749	1,239,651	8,945,103
Rábano	402,132	346,455	430,327	384,898	442,212	390,054	431,925	592,142	515,051	382,027	410,653	734,435	5,462,311
Remolacha	201,758	184,587	209,399	173,305	274,439	268,649	255,789	278,658	251,176	289,410	292,266	688,571	3,368,006
Repollo	4,081,019	3,967,661	4,489,104	4,134,958	4,871,393	5,345,628	5,571,892	5,527,377	5,478,720	6,758,911	6,256,829	7,359,080	63,842,571
Surtimonte	66,056	47,142	47,206	46,072	60,970	95,135	117,637	111,424	125,353	140,585	104,631	107,632	1,069,845
Tomate	9,388,003	9,553,114	10,938,761	9,982,142	9,666,016	7,524,587	5,653,215	7,362,367	8,300,332	8,451,887	7,050,475	8,172,721	102,043,619
Yuca	215,100	173,846	261,144	293,151	338,020	502,323	371,268	166,370	226,634	229,724	226,090	246,318	3,249,987
Zanahoria	2,555,551	2,443,515	2,788,800	2,389,790	2,804,874	2,853,619	2,793,071	2,753,482	2,807,796	2,993,767	2,931,918	3,457,899	33,574,082
Zucchini	34,257	36,424	44,251	48,373	84,262	60,784	61,005	70,470	73,698	65,225	60,414	50,695	689,856
Otras hortalizas	151,010	137,067	157,108	120,121	146,628	158,286	179,303	179,303	179,859	208,026	207,465	236,889	2,061,064
<b>Total</b>	<b>33,134,223</b>	<b>31,476,610</b>	<b>34,705,902</b>	<b>30,979,077</b>	<b>34,626,562</b>	<b>33,508,504</b>	<b>34,139,072</b>	<b>35,729,445</b>	<b>35,723,729</b>	<b>37,635,857</b>	<b>34,840,782</b>	<b>41,114,502</b>	<b>417,614,266</b>

Fuente: Sistema de Información en Sanidad Agropecuaria (SISA)-Cuarentena Agropecuaria/DGG/MAG

Cuadro 43:

**EL SALVADOR**  
**COMERCIO EXTERIOR**  
**IMPORTACIÓN MENSUAL DE HORTALIZAS**  
**2017**  
**VALOR FOB EN DÓLARES**

PRODUCTO	ENERO	FEBRERO	MARZO	ABRIL	MAYO	JUNIO	JULIO	AGOSTO	SEPTIEMBRE	OCTUBRE	NOVIEMBRE	DICIEMBRE	TOTAL
Ajo	\$ 217,241	\$ 137,341	\$ 68,615	\$ 203,190	\$ 64,588	\$ 70,093	\$ 312,841	\$ 357,321	\$ 387,476	\$ 75,426	\$ 126,142	\$ 117,148	\$ 2,040,405
Apio	\$ 19,450	\$ 19,895	\$ 21,186	\$ 20,461	\$ 24,881	\$ 27,246	\$ 25,153	\$ 25,867	\$ 26,581	\$ 28,340	\$ 31,743	\$ 35,734	\$ 278,954
Brócoli	\$ 117,426	\$ 37,797	\$ 34,561	\$ 35,900	\$ 42,729	\$ 44,208	\$ 47,756	\$ 43,053	\$ 42,574	\$ 46,383	\$ 54,275	\$ 63,698	\$ 564,817
Cebolla amarilla	\$ -	\$ 30	\$ 20	\$ 1,480	\$ 2,727	\$ 976	\$ 5,883	\$ 34,419	\$ 52,104	\$ 25,657	\$ 88,437	\$ 5,595	\$ 145,084
Cebolla blanca	\$ 258,868	\$ 182,882	\$ 214,763	\$ 191,118	\$ 251,328	\$ 187,737	\$ 201,816	\$ 162,076	\$ 127,333	\$ 244,676	\$ 247,069	\$ 291,175	\$ 2,356,080
Cebolla roja	\$ 80,587	\$ 114,735	\$ 72,839	\$ 40,918	\$ 45,118	\$ 40,207	\$ 50,728	\$ 35,626	\$ 50,351	\$ 41,682	\$ 114,969	\$ 87,044	\$ 676,320
Chile dulce	\$ 55,194	\$ 52,652	\$ 78,921	\$ 69,470	\$ 94,111	\$ 83,594	\$ 86,273	\$ 81,799	\$ 83,818	\$ 82,007	\$ 69,178	\$ 85,790	\$ 866,292
Chile picante	\$ 17,043	\$ 16,263	\$ 22,801	\$ 12,496	\$ 20,696	\$ 21,674	\$ 12,673	\$ 32,665	\$ 15,118	\$ 17,705	\$ 18,143	\$ 30,548	\$ 220,319
Cilantro	\$ 3,976	\$ 3,423	\$ 4,077	\$ 5,016	\$ 7,813	\$ 10,347	\$ 6,963	\$ 6,641	\$ 6,094	\$ 6,363	\$ 6,398	\$ 21,392	\$ 83,116
Coliflor	\$ 40,233	\$ 41,965	\$ 45,287	\$ 40,212	\$ 46,282	\$ 52,023	\$ 49,610	\$ 50,803	\$ 45,081	\$ 47,074	\$ 70,996	\$ 141,145	\$ 609,061
Ejote	\$ 34,946	\$ 33,733	\$ 38,965	\$ 35,283	\$ 48,421	\$ 47,924	\$ 45,726	\$ 49,902	\$ 41,901	\$ 42,990	\$ 48,642	\$ 66,925	\$ 490,201
Guisquil	\$ 18,158	\$ 17,567	\$ 18,443	\$ 20,069	\$ 31,638	\$ 23,865	\$ 38,219	\$ 35,800	\$ 28,447	\$ 28,650	\$ 27,915	\$ 29,764	\$ 294,531
Lechuga	\$ 162,167	\$ 154,990	\$ 177,070	\$ 155,619	\$ 185,967	\$ 194,477	\$ 195,041	\$ 190,091	\$ 182,247	\$ 206,165	\$ 219,013	\$ 370,962	\$ 2,210,053
Maíz dulce	\$ 11,862	\$ 11,730	\$ 13,970	\$ 13,446	\$ 31,300	\$ 17,503	\$ 22,115	\$ 16,452	\$ 18,500	\$ 15,762	\$ 33,382	\$ 38,791	\$ 212,583
Pacaya	\$ 2,326	\$ 8,652	\$ 22,576	\$ 15,418	\$ 10,519	\$ 2,605	\$ 323	\$ 160	\$ 565	\$ 954	\$ 2,475	\$ 2,060	\$ 66,373
Papa	\$ 446,523	\$ 394,155	\$ 383,650	\$ 383,630	\$ 423,793	\$ 431,063	\$ 538,295	\$ 595,632	\$ 563,293	\$ 513,458	\$ 489,465	\$ 792,391	\$ 5,549,337
Pepino	\$ 60,314	\$ 65,656	\$ 49,790	\$ 12,904	\$ 13,157	\$ 22,008	\$ 19,005	\$ 16,287	\$ 19,616	\$ 28,205	\$ 31,470	\$ 56,094	\$ 369,280
Rábano	\$ 19,305	\$ 16,888	\$ 20,473	\$ 17,894	\$ 20,777	\$ 18,376	\$ 19,949	\$ 26,830	\$ 23,363	\$ 17,674	\$ 21,784	\$ 48,147	\$ 254,123
Remolacha	\$ 11,879	\$ 11,909	\$ 13,326	\$ 12,116	\$ 17,306	\$ 15,321	\$ 14,339	\$ 15,692	\$ 13,645	\$ 15,972	\$ 20,858	\$ 61,265	\$ 206,048
Repollo	\$ 203,691	\$ 205,569	\$ 237,583	\$ 239,098	\$ 247,388	\$ 261,569	\$ 272,869	\$ 268,824	\$ 267,721	\$ 333,011	\$ 364,804	\$ 489,185	\$ 3,094,076
Surtimonte	\$ 5,992	\$ 5,127	\$ 5,447	\$ 5,527	\$ 6,645	\$ 10,833	\$ 13,541	\$ 13,315	\$ 14,553	\$ 16,791	\$ 14,312	\$ 17,319	\$ 115,764
Tomate	\$ 1,060,170	\$ 1,079,732	\$ 1,265,355	\$ 1,177,715	\$ 1,143,555	\$ 813,709	\$ 683,071	\$ 909,298	\$ 990,194	\$ 978,523	\$ 749,309	\$ 974,492	\$ 11,228,493
Yuca	\$ 50,994	\$ 44,995	\$ 67,491	\$ 73,827	\$ 80,432	\$ 119,576	\$ 89,685	\$ 39,979	\$ 54,685	\$ 55,073	\$ 54,751	\$ 59,688	\$ 739,238
Zanahoria	\$ 134,275	\$ 137,614	\$ 159,990	\$ 159,094	\$ 161,087	\$ 152,388	\$ 152,869	\$ 151,461	\$ 151,147	\$ 162,987	\$ 224,153	\$ 312,750	\$ 1,867,906
Zucchini	\$ 2,716	\$ 3,195	\$ 3,674	\$ 3,799	\$ 6,585	\$ 5,447	\$ 5,453	\$ 5,174	\$ 5,217	\$ 4,700	\$ 5,595	\$ 5,820	\$ 52,480
Otras hortalizas	\$ 76,510	\$ 71,451	\$ 74,908	\$ 61,782	\$ 80,156	\$ 75,902	\$ 80,730	\$ 79,569	\$ 84,462	\$ 86,953	\$ 82,791	\$ 101,444	\$ 875,062
<b>Total</b>	<b>3,111,842</b>	<b>2,869,944</b>	<b>3,115,779</b>	<b>3,007,484</b>	<b>3,108,999</b>	<b>2,750,671</b>	<b>2,990,926</b>	<b>3,244,733</b>	<b>3,296,083</b>	<b>3,123,181</b>	<b>3,218,070</b>	<b>4,306,365</b>	<b>35,465,995</b>

Fuente: Sistema de Información en Sanidad Agropecuaria (SISA)-Cuarentena Agropecuaria/DGG/MAG

Valor FOB: Precio de venta de los bienes embarcados, puestos en el medio de transporte, sin incluir valor de seguro y fletes

Cuadro 44:

**EL SALVADOR**  
**COMERCIO EXTERIOR**  
**EXPORTACIÓN ANUAL DE HORTALIZAS SEGÚN PAÍS DE DESTINO**  
**2017**  
**VOLUMEN EN KILOGRAMOS, VALOR FOB EN DÓLARES**

DESCRIPCIÓN	VOLUMEN EN KG	VALOR FOB USD	DESCRIPCIÓN	VOLUMEN EN KG	VALOR FOB USD
<b>AJO</b>	<b>62</b>	<b>\$ 1,370</b>	<b>MAÍZ DULCE</b>	<b>123</b>	<b>\$ 310</b>
Costa Rica	35	\$ 1,148	Panama	100	\$ 39
Ecuador	1	\$ 27	Venezuela	23	\$ 271
Venezuela	26	\$ 195	<b>ÑAME</b>	<b>10</b>	<b>\$ 257</b>
<b>APIO</b>	<b>312</b>	<b>\$ 1,009</b>	Venezuela	10	\$ 257
Costa Rica	165	\$ 765	<b>OTRAS HORTALIZAS</b>	<b>174,687</b>	<b>\$ 1,210,314</b>
Venezuela	147	\$ 244	Ecuador	40	\$ 82
<b>ARVEJA CHINA</b>	<b>53</b>	<b>\$ 463</b>	Costa Rica	90	\$ 93
Ecuador	1	\$ 63	España	2	\$ 8
Venezuela	52	\$ 401	Estados Unidos	170,661	\$ 1,196,976
<b>ARVEJA O CHÍCHARO</b>	<b>10</b>	<b>\$ 82</b>	Nicaragua	3,813	\$ 12,713
Venezuela	10	\$ 82	Venezuela	81	\$ 442
<b>AYOTE</b>	<b>132</b>	<b>\$ 240</b>	<b>OTROS CHILES</b>	<b>1,374</b>	<b>\$ 7,591</b>
Estados Unidos	132	\$ 240	España	30	\$ 21
<b>BERENJENA</b>	<b>98</b>	<b>\$ 140</b>	Estados Unidos	1,090	\$ 6,800
Panama	45	\$ 20	Panama	108	\$ 99
Venezuela	53	\$ 120	Venezuela	146	\$ 671
<b>CAMOTE</b>	<b>364</b>	<b>\$ 1,084</b>	<b>PAPA</b>	<b>3,140</b>	<b>\$ 5,012</b>
Panama	60	\$ 111	Costa Rica	780	\$ 826
Venezuela	304	\$ 973	España	245	\$ 245
<b>CEBOLLA BLANCA</b>	<b>1,560</b>	<b>\$ 2,278</b>	Panama	1,285	\$ 1,369
Costa Rica	645	\$ 1,044	Venezuela	830	\$ 2,572
Ecuador	4	\$ 58	<b>PEPINO</b>	<b>16,233</b>	<b>\$ 992</b>
Panama	500	\$ 375	Ecuador	30	\$ 1
Venezuela	411	\$ 802	España	30	\$ 14
<b>CEBOLLA ROJA</b>	<b>219</b>	<b>\$ 1,218</b>	Honduras	15,876	\$ 700
España	50	\$ 50	Panama	100	\$ 45
Panama	100	\$ 99	Venezuela	197	\$ 232
Venezuela	69	\$ 1,070	<b>PUERRO</b>	<b>181</b>	<b>\$ 377</b>
<b>CEBOLLÍN</b>	<b>120</b>	<b>\$ 311</b>	Ecuador	12	\$ 2
Costa Rica	120	\$ 311	España	34	\$ 18
<b>CHILE DULCE</b>	<b>1,572,023</b>	<b>\$ 2,492,456</b>	Venezuela	135	\$ 357
Ecuador	7	\$ 167	<b>REMOLACHAS, RÁBANOS</b>	<b>3,696</b>	<b>\$ 2,540</b>
España	100	\$ 45	España	50	\$ 71
Estados Unidos	1,571,637	\$ 2,491,520	Estados Unidos	22	\$ 123
Panama	248	\$ 208	Guatemala	3,408	\$ 1,875
Venezuela	31	\$ 517	Panama	80	\$ 59
<b>CHILE TABASCO</b>	<b>389</b>	<b>\$ 1,629</b>	Venezuela	137	\$ 412
Costa Rica	265	\$ 1,084	<b>TOMATE</b>	<b>784</b>	<b>\$ 2,650</b>
Ecuador	6	\$ 68	Costa Rica	394	\$ 676
Venezuela	118	\$ 477	Ecuador	6	\$ 143
<b>COLES</b>	<b>268</b>	<b>\$ 718</b>	España	100	\$ 85
Panama	100	\$ 139	Venezuela	284	\$ 1,746
Venezuela	168	\$ 579	<b>YUCA</b>	<b>3,590</b>	<b>\$ 4,408</b>
<b>COLES DE BRUSELAS</b>	<b>717</b>	<b>\$ 1,946</b>	Ecuador	1	\$ 48
Costa Rica	365	\$ 903	Estados Unidos	2,972	\$ 3,307
Ecuador	2	\$ 103	Panama	120	\$ 102
España	90	\$ 110	Venezuela	497	\$ 950
Panama	90	\$ 111	<b>ZANAHORIAS Y NABOS</b>	<b>1,252</b>	<b>\$ 1,454</b>
Venezuela	170	\$ 719	Costa Rica	740	\$ 628
<b>EJOTE</b>	<b>621</b>	<b>\$ 1,407</b>	Ecuador	2	\$ 38
Ecuador	1	\$ 58	España	100	\$ 65
Estados Unidos	555	\$ 984	Panama	160	\$ 104
Venezuela	65	\$ 366	Venezuela	250	\$ 619
<b>HONGOS</b>	<b>1</b>	<b>\$ 43</b>	<b>ZAPALLO</b>	<b>60</b>	<b>\$ 290</b>
Venezuela	1	\$ 43	Venezuela	60	\$ 290
<b>LAS DEMÁS LECHUGAS</b>	<b>484</b>	<b>\$ 1,551</b>	<b>ZUCCHINI, PIPIANES Y OTRAS CL</b>	<b>2,185</b>	<b>\$ 6,938</b>
Panama	120	\$ 119	Ecuador	7	\$ 4
Venezuela	364	\$ 1,432	Estados Unidos	1,707	\$ 5,592
<b>LOS DEMÁS COLES Y REPOLLOS</b>	<b>2,681</b>	<b>\$ 4,977</b>	Panama	60	\$ 171
Costa Rica	2,560	\$ 4,957	Venezuela	411	\$ 1,171
Ecuador	121	\$ 21	<b>TOTAL</b>	<b>3,756,054</b>	<b>\$ 3,756,054</b>

Fuente: Elaboración propia con datos de la Base de Datos de Comercio Exterior/BCR



Cuadro 45:

**EL SALVADOR**  
**COMERCIO EXTERIOR**  
**IMPORTACIÓN MENSUAL DE FRUTAS**  
**2017**  
**VOLUMEN EN KILOGRAMOS**

PRODUCTO	ENERO	FEBRERO	MARZO	ABRIL	MAYO	JUNIO	JULIO	AGOSTO	SEPTIEMBRE	OCTUBRE	NOVIEMBRE	DICIEMBRE	TOTAL
Aguate	1,508,816	1,187,740	872,523	386,958	269,849	140,636	620,559	753,230	889,003	1,139,121	1,589,146	1,759,683	11,117,264
Banano	5,102,003	5,198,421	5,912,938	4,756,806	5,034,568	5,028,310	5,926,687	6,312,210	6,238,692	6,116,242	5,388,236	4,541,991	65,557,102
Ciruella	54,000	52,731	53,256	39,423	250,639	161,511	135,362	43,232	32,211	44,167	58,486	-	925,018
Coco	187,000	116,238	132,534	133,860	103,876	100,500	72,000	117,000	73,500	76,500	127,500	-	1,240,507
Fresa	374,652	292,676	485,398	470,349	547,878	516,143	620,828	683,390	465,172	310,111	337,657	456,056	5,560,312
Granadilla	106,246	87,224	81,226	36,825	10,649	2,446	1,404	2,582	6,591	147,093	211,568	208,102	901,955
Jocote	8,268	-	-	-	-	-	-	-	35,682	292,477	277,510	80,011	693,949
Mandarina	304,101	75,341	79,687	22,047	34,160	-	36,960	29,550	95,340	81,672	222,535	326,019	1,307,413
Mango	140,815	251,445	80,115	21,441	16,479	31,251	140,203	144,749	139,068	93,441	86,320	199,780	1,345,107
Manzana	1,002,725	681,661	1,123,237	784,119	1,162,648	1,109,663	1,422,078	1,682,732	1,533,917	1,513,739	1,313,744	2,075,005	15,405,268
Maracuyá	155,691	86,723	58,586	110,287	187,892	129,303	157,509	155,881	131,652	137,650	128,085	127,175	1,566,433
Melocotón	40,800	68,199	56,163	49,221	96,958	186,233	680,197	889,160	346,480	47,458	7,896	31,985	2,500,750
Melón	2,179,862	2,324,199	2,646,773	1,879,301	1,705,782	469,352	444,573	874,262	803,819	551,938	748,214	1,170,827	15,798,903
Naranja	2,250,831	2,123,840	2,246,659	2,132,263	2,453,014	1,578,910	1,319,552	2,127,173	2,642,394	2,609,186	3,081,722	2,065,276	26,630,820
Papaya	2,020,659	2,174,335	2,381,090	1,956,584	1,999,224	1,956,023	2,457,432	2,151,475	1,380,895	1,431,254	1,802,232	1,424,378	23,135,581
Pera	66,041	250,622	180,359	90,254	195,622	114,847	282,613	77,179	97,645	177,326	118,327	208,575	1,859,410
Piña	1,558,293	1,547,485	1,879,383	1,366,341	1,889,866	1,775,164	1,809,421	1,967,608	1,893,350	1,829,502	1,935,492	1,890,589	21,342,494
Plátano	7,141,083	6,585,070	7,318,690	6,881,795	7,829,811	7,314,044	7,341,219	7,227,009	6,862,854	6,763,820	5,991,506	4,575,098	81,832,000
Rambután	-	-	-	-	-	160,931	797,045	785,822	988,199	977,839	418,688	70,030	4,198,554
Sandia	6,437,622	5,610,137	6,202,214	5,481,570	4,096,376	2,823,134	822,499	1,301,374	1,747,565	634,132	1,846,772	4,223,147	41,226,542
Tamarindo sin cáscara	72,040	80,300	75,206	162,359	54,343	49,042	46,200	98,804	77,224	57,516	83,552	58,893	910,478
Uva	298,458	319,809	426,519	215,362	393,560	334,383	342,053	216,166	422,012	431,425	600,570	1,636,871	5,637,188
Zapote	156,280	207,756	197,455	144,607	149,991	41,669	7,858	5,395	11,839	30,528	39,553	76,205	1,069,137
Otras frutas	56,062	100,099	66,479	51,105	55,596	127,373	66,424	82,525	109,265	88,264	110,513	116,312	1,030,018
<b>Total</b>	<b>31,222,348</b>	<b>29,422,055</b>	<b>32,556,489</b>	<b>27,172,876</b>	<b>28,538,784</b>	<b>24,150,867</b>	<b>25,550,675</b>	<b>27,723,509</b>	<b>27,024,370</b>	<b>25,582,400</b>	<b>26,525,824</b>	<b>27,322,005</b>	<b>332,792,202</b>

Fuente: Sistema de Información en Sanidad Agropecuaria (SISA)-Cuarentena Agropecuaria/DGG/MAG

"-" No se registraron transacciones durante este período.

Cuadro 46:

**EL SALVADOR**  
**COMERCIO EXTERIOR**  
**IMPORTACIÓN MENSUAL DE FRUTAS**  
**2017**  
**VALOR FOB EN DÓLARES**

PRODUCTO	ENERO	FEBRERO	MARZO	ABRIL	MAYO	JUNIO	JULIO	AGOSTO	SEPTIEMBRE	OCTUBRE	NOVIEMBRE	DICIEMBRE	TOTAL
Aguacate	\$ 1,664,573	\$ 1,251,959	\$ 1,109,982	\$ 607,605	\$ 481,648	\$ 141,262	\$ 638,813	\$ 422,016	\$ 959,499	\$ 1,180,422	\$ 1,734,038	\$ 2,178,085	\$ 12,369,901
Banano	\$ 227,203	\$ 226,423	\$ 264,805	\$ 220,247	\$ 254,393	\$ 248,552	\$ 270,588	\$ 283,877	\$ 282,499	\$ 260,439	\$ 242,556	\$ 223,084	\$ 3,004,666
Citruela	\$ 67,586	\$ 60,452	\$ 73,143	\$ 27,727	\$ 13,322	\$ 49,407	\$ 129,533	\$ 59,270	\$ 47,280	\$ 67,998	\$ 96,507	\$ -	\$ 692,224
Coco	\$ 2,508	\$ 5,091	\$ 1,980	\$ 1,731	\$ 1,482	\$ 1,026	\$ 513	\$ 798	\$ 428	\$ 428	\$ 798	\$ -	\$ 16,782
Fresa	\$ 47,961	\$ 47,919	\$ 77,428	\$ 79,596	\$ 72,552	\$ 61,780	\$ 67,483	\$ 66,363	\$ 50,688	\$ 42,335	\$ 77,561	\$ 161,925	\$ 853,592
Granadilla	\$ 6,174	\$ 5,952	\$ 5,942	\$ 2,796	\$ 875	\$ 230	\$ 139	\$ 247	\$ 432	\$ 8,937	\$ 15,485	\$ 18,470	\$ 65,675
Jocote	\$ 588	\$ -	\$ -	\$ -	\$ -	\$ -	\$ -	\$ -	\$ 2,920	\$ 23,289	\$ 23,215	\$ 7,063	\$ 57,075
Mandarina	\$ 116,684	\$ 14,808	\$ 95,614	\$ 47,422	\$ 34,846	\$ -	\$ 44,660	\$ 33,722	\$ 106,446	\$ 31,274	\$ 63,469	\$ 137,110	\$ 726,055
Mango	\$ 8,399	\$ 13,018	\$ 25,774	\$ 16,733	\$ 2,448	\$ 6,416	\$ 30,828	\$ 31,451	\$ 31,230	\$ 20,592	\$ 19,030	\$ 39,397	\$ 245,316
Manzana	\$ 1,054,529	\$ 692,329	\$ 1,043,644	\$ 667,331	\$ 954,288	\$ 940,912	\$ 1,192,450	\$ 1,341,931	\$ 1,196,204	\$ 1,490,308	\$ 1,362,135	\$ 2,300,531	\$ 14,236,592
Maracuyá	\$ 33,042	\$ 19,094	\$ 12,855	\$ 24,293	\$ 41,549	\$ 26,476	\$ 34,867	\$ 34,271	\$ 27,747	\$ 30,260	\$ 28,374	\$ 27,967	\$ 340,794
Melocotón	\$ 54,559	\$ 82,995	\$ 50,057	\$ 27,928	\$ 79,043	\$ 121,334	\$ 88,880	\$ 112,832	\$ 45,814	\$ 78,927	\$ 15,113	\$ 59,911	\$ 817,393
Melón	\$ 153,731	\$ 162,078	\$ 184,857	\$ 136,521	\$ 119,250	\$ 25,383	\$ 20,416	\$ 40,742	\$ 35,490	\$ 24,416	\$ 33,241	\$ 73,078	\$ 1,009,201
Naranja	\$ 101,539	\$ 89,829	\$ 110,619	\$ 97,369	\$ 102,210	\$ 81,935	\$ 79,859	\$ 115,225	\$ 104,233	\$ 101,892	\$ 128,872	\$ 103,051	\$ 1,216,632
Papaya	\$ 225,662	\$ 234,003	\$ 249,382	\$ 221,475	\$ 221,039	\$ 215,249	\$ 271,210	\$ 232,455	\$ 150,174	\$ 159,597	\$ 197,378	\$ 161,121	\$ 2,538,745
Pera	\$ 78,376	\$ 302,556	\$ 217,466	\$ 106,006	\$ 193,589	\$ 141,974	\$ 313,175	\$ 93,135	\$ 115,660	\$ 243,965	\$ 140,094	\$ 297,110	\$ 2,243,105
Piña	\$ 196,874	\$ 202,345	\$ 263,926	\$ 186,198	\$ 282,226	\$ 266,773	\$ 226,823	\$ 229,581	\$ 233,487	\$ 236,469	\$ 323,922	\$ 275,957	\$ 2,924,580
Plátano	\$ 861,919	\$ 606,158	\$ 632,129	\$ 547,518	\$ 584,444	\$ 556,771	\$ 572,372	\$ 558,376	\$ 554,251	\$ 607,499	\$ 765,374	\$ 465,938	\$ 7,312,751
Rambután	\$ -	\$ -	\$ -	\$ -	\$ -	\$ 95,260	\$ 192,107	\$ 279,042	\$ 257,354	\$ 227,417	\$ 88,199	\$ 16,639	\$ 1,156,017
Sandia	\$ 297,275	\$ 263,984	\$ 318,196	\$ 316,344	\$ 223,679	\$ 192,795	\$ 44,308	\$ 77,912	\$ 122,867	\$ 45,510	\$ 93,985	\$ 198,081	\$ 2,194,934
Tamarindo sin cáscara	\$ 22,728	\$ 32,614	\$ 32,292	\$ 78,255	\$ 21,323	\$ 13,653	\$ 12,065	\$ 25,799	\$ 16,697	\$ 10,005	\$ 22,606	\$ 15,789	\$ 303,824
Uva	\$ 539,068	\$ 602,775	\$ 680,691	\$ 328,271	\$ 646,514	\$ 612,537	\$ 648,700	\$ 450,986	\$ 894,090	\$ 986,351	\$ 1,365,908	\$ 3,698,795	\$ 11,454,685
Zapote	\$ 17,752	\$ 21,821	\$ 19,052	\$ 9,971	\$ 29,387	\$ 5,797	\$ 588	\$ 414	\$ 619	\$ 1,673	\$ 3,219	\$ 8,280	\$ 118,573
Otras frutas	\$ 30,275	\$ 90,845	\$ 53,838	\$ 47,964	\$ 52,466	\$ 210,158	\$ 81,415	\$ 90,534	\$ 93,931	\$ 68,885	\$ 121,646	\$ 155,536	\$ 1,097,493
<b>Total</b>	<b>\$ 5,809,003</b>	<b>\$ 5,029,046</b>	<b>\$ 5,523,672</b>	<b>\$ 3,799,298</b>	<b>\$ 4,412,571</b>	<b>\$ 4,015,680</b>	<b>\$ 4,961,790</b>	<b>\$ 4,580,978</b>	<b>\$ 5,330,038</b>	<b>\$ 5,948,889</b>	<b>\$ 6,362,725</b>	<b>\$ 10,622,916</b>	<b>\$ 66,996,605</b>

Fuente: Sistema de Información en Sanidad Agropecuaria (SISA)-Cuarentena Agropecuaria/DGG/MAG

Valor FOB: Precio de venta de los bienes embarcados, puestos en el medio de transporte, sin incluir valor de seguro y fletes

"-" No se registraron transacciones durante este período.

Cuadro 47:

**EL SALVADOR**  
**COMERCIO EXTERIOR**  
**EXPORTACIÓN ANUAL DE FRUTAS SEGÚN PAÍS DE DESTINO**  
**2017**

VOLUMEN EN KILOGRAMOS, VALOR FOB EN DÓLARES

DESCRIPCIÓN	VOLUMEN EN KG	VALOR FOB USD	DESCRIPCIÓN	VOLUMEN EN KG	VALOR FOB USD
<b>AGUACATE</b>	<b>377</b>	<b>\$ 933</b>	España	20	\$ 30
Ecuador	1	\$ 56	Panamá	25	\$ 37
España	20	\$ 37	Venezuela	156	\$ 501
Panamá	100	\$ 185	<b>NARANJA</b>	<b>80,743</b>	<b>\$ 8,930</b>
Venezuela	256	\$ 654	Costa Rica	535	\$ 838
<b>BANANO</b>	<b>256</b>	<b>\$ 345</b>	Ecuador	3	\$ 49
Costa Rica	120	\$ 183	Guatemala	80,000	\$ 7,200
Panamá	120	\$ 47	Panamá	180	\$ 297
Venezuela	16	\$ 115	Venezuela	25	\$ 547
<b>CEREZA</b>	<b>915</b>	<b>\$ 937</b>	<b>OTRAS FRUTAS NO CLAS</b>	<b>72,728</b>	<b>\$ 39,219</b>
Estados Unidos	915	\$ 937	Canadá	500	\$ 2,000
<b>COCO</b>	<b>54,455</b>	<b>\$ 62,452</b>	Estados Unidos	17,706	\$ 30,345
Estados Unidos	52,278	\$ 48,644	Guatemala	54,020	\$ 5,377
Guatemala	778	\$ 4,908	Honduras	500	\$ 1,234
Nicaragua	1,399	\$ 8,900	Venezuela	2	\$ 263
<b>DÁTIL</b>	<b>503</b>	<b>\$ 5,017</b>	<b>PAPAYA</b>	<b>202</b>	<b>\$ 371</b>
Guatemala	503	\$ 5,017	Ecuador	35	\$ 3
<b>GUAYABA</b>	<b>500</b>	<b>\$ 1,000</b>	España	35	\$ 26
Canadá	500	\$ 1,000	Panamá	20	\$ 15
<b>HIGO</b>	<b>113</b>	<b>\$ 1,775</b>	Venezuela	112	\$ 326
Guatemala	113	\$ 1,775	<b>PERA</b>	<b>3,999</b>	<b>\$ 6,470</b>
<b>KIWI</b>	<b>3,456</b>	<b>\$ 6,120</b>	Honduras	3,920	\$ 6,272
Honduras	3,456	\$ 6,120	Panamá	78	\$ 140
<b>LIMÓN</b>	<b>1,203,126</b>	<b>\$ 395,557</b>	Venezuela	1	\$ 58
Alemania	101	\$ 1,590	<b>PIÑA</b>	<b>1,210</b>	<b>\$ 5,929</b>
Canadá	19,041	\$ 13,090	Costa Rica	560	\$ 1,142
Costa Rica	599,654	\$ 218,788	Ecuador	35	\$ 154
Ecuador	3	\$ 79	España	25	\$ 90
España	150	\$ 53	Guatemala	405	\$ 3,619
Estados Unidos	528,375	\$ 156,280	Panamá	25	\$ 90
Nicaragua	54,000	\$ 4,908	Venezuela	160	\$ 835
Panamá	450	\$ 158	<b>PITAHAYA</b>	<b>15</b>	<b>\$ 50</b>
Venezuela	1,352	\$ 613	Estados Unidos	15	\$ 50
<b>MANGO</b>	<b>35</b>	<b>\$ 587</b>	<b>PLÁTANO</b>	<b>2,634,560</b>	<b>\$ 1,407,391</b>
Guatemala	33	\$ 430	España	25	\$ 11
Venezuela	2	\$ 157	Estados Unidos	2,633,522	\$ 1,406,709
<b>MANZANA</b>	<b>197</b>	<b>\$ 1,078</b>	Venezuela	1,013	\$ 671
Costa Rica	114	\$ 613	<b>SANDIA</b>	<b>368</b>	<b>\$ 1,057</b>
Panamá	78	\$ 113	Costa Rica	171	\$ 357
Venezuela	5	\$ 352	Ecuador	25	\$ 98
<b>MARACUYÁ</b>	<b>89</b>	<b>\$ 289</b>	España	25	\$ 72
España	30	\$ 17	Panamá	25	\$ 72
Panamá	45	\$ 25	Venezuela	122	\$ 458
Venezuela	14	\$ 248	<b>UVA</b>	<b>2,310</b>	<b>\$ 11,364</b>
<b>MELOCOTÓN</b>	<b>2</b>	<b>\$ 243</b>	Honduras	2,268	\$ 11,000
Venezuela	2	\$ 243	Panamá	38	\$ 86
<b>MELÓN</b>	<b>236</b>	<b>\$ 570</b>	Venezuela	4	\$ 279
Ecuador	35	\$ 2	<b>TOTAL</b>	<b>4,060,395</b>	<b>\$ 1,957,687</b>

Fuente: Elaboración propia con datos de la Base de Datos de Comercio Exterior/BCR

Cuadro 48:

**EL SALVADOR**  
**COMERCIO EXTERIOR**  
**IMPORTACIÓN MENSUAL DE CARNE DE BOVINO**  
**2017**  
**VOLUMEN EN KILOGRAMOS**

PRODUCTO	ENERO	FEBRERO	MARZO	ABRIL	MAYO	JUNIO	JULIO	AGOSTO	SEPTIEMBRE	OCTUBRE	NOVIEMBRE	DICIEMBRE	TOTAL
Carne con hueso de bovino	47,293	56,946	31,402	26,647	54,428	41,872	37,160	59,301	35,698	75,379	155,986	106,406	728,519
Carne deshuesada de bovino	1,059,841	883,419	1,020,170	829,721	1,193,702	1,067,653	1,043,967	1,012,998	982,450	1,256,121	1,145,922	1,630,561	13,126,525
Carne en canal de bovino	463,750	442,253	490,681	476,831	499,734	577,603	596,402	611,384	491,308	543,350	510,102	335,072	6,038,470
Carne y otras presentaciones preparadas	70,173	62,796	65,276	75,911	55,431	77,885	74,380	77,362	50,531	60,485	102,884	76,141	849,255
Despojos	65,288	51,948	105,796	71,497	82,553	55,534	91,569	102,017	72,910	82,094	109,093	52,262	942,561
Embutidos de bovino	1,961	3,065	2,568	2,878	2,590	2,678	2,918	4,007	3,246	4,315	1,690	4,963	36,878
Higados de bovino	96,743	43,940	74,600	39,588	124,013	42,158	89,698	57,011	92,109	63,821	89,026	58,796	871,503
Lenguas de bovino	2,781	1,310	2,918	4,945	10,014	-	1,984	578	4,256	1,711	1,730	4,095	36,323
<b>Total</b>	<b>1,807,831</b>	<b>1,545,677</b>	<b>1,793,410</b>	<b>1,528,019</b>	<b>2,022,466</b>	<b>1,865,383</b>	<b>1,938,078</b>	<b>1,924,658</b>	<b>1,732,508</b>	<b>2,087,275</b>	<b>2,116,431</b>	<b>2,268,297</b>	<b>22,630,034</b>

Fuente: Sistema de Información en Sanidad Agropecuaria (SISA)-Cuarentena Agropecuaria/DGG/MAG

"-" No se registraron transacciones durante este período.

Cuadro 49:

**EL SALVADOR**  
**COMERCIO EXTERIOR**  
**IMPORTACIÓN MENSUAL DE CARNE DE BOVINO**  
**2017**  
**VALOR FOB EN DÓLARES**

PRODUCTO	ENERO	FEBRERO	MARZO	ABRIL	MAYO	JUNIO	JULIO	AGOSTO	SEPTIEMBRE	OCTUBRE	NOVIEMBRE	DICIEMBRE	TOTAL
Carne con hueso de bovino	\$ 174,908	\$ 215,981	\$ 103,926	\$ 137,029	\$ 178,625	\$ 147,040	\$ 93,931	\$ 169,699	\$ 112,864	\$ 221,731	\$ 445,100	\$ 278,509	\$ 2,279,344
Carne deshuesada de bovino	\$ 5,998,882	\$ 4,686,876	\$ 5,673,900	\$ 5,744,792	\$ 6,664,430	\$ 6,140,539	\$ 5,960,774	\$ 8,156,541	\$ 5,618,881	\$ 8,591,579	\$ 6,206,511	\$ 9,360,085	\$ 78,803,790
Carne en canal de bovino	\$ 1,570,076	\$ 1,552,728	\$ 1,693,687	\$ 1,673,158	\$ 1,754,644	\$ 2,019,742	\$ 2,611,159	\$ 2,086,348	\$ 1,676,223	\$ 1,845,479	\$ 1,745,696	\$ 1,150,359	\$ 21,379,297
Carne y otras presentaciones preparadas	\$ 324,972	\$ 259,417	\$ 314,151	\$ 326,413	\$ 249,949	\$ 337,270	\$ 330,863	\$ 348,314	\$ 238,687	\$ 312,671	\$ 448,794	\$ 363,785	\$ 3,855,285
Despojos	\$ 114,390	\$ 123,383	\$ 211,729	\$ 151,957	\$ 136,840	\$ 92,827	\$ 160,562	\$ 163,711	\$ 165,305	\$ 133,600	\$ 207,233	\$ 93,252	\$ 1,754,788
Embutidos de bovino	\$ 7,555	\$ 13,994	\$ 12,100	\$ 12,366	\$ 11,019	\$ 12,134	\$ 12,733	\$ 19,470	\$ 16,924	\$ 19,960	\$ 7,511	\$ 13,407	\$ 159,174
Higados de bovino	\$ 117,052	\$ 48,035	\$ 84,981	\$ 42,129	\$ 131,720	\$ 45,245	\$ 111,976	\$ 69,462	\$ 106,601	\$ 152,096	\$ 103,488	\$ 72,117	\$ 1,084,901
Lenguas de bovino	\$ 24,424	\$ 10,846	\$ 20,696	\$ 39,931	\$ 90,513	\$ -	\$ 16,855	\$ 3,897	\$ 30,389	\$ 11,377	\$ 12,078	\$ 30,584	\$ 291,590
<b>Total</b>	<b>\$ 8,332,259</b>	<b>\$ 6,911,261</b>	<b>\$ 8,115,169</b>	<b>\$ 8,127,774</b>	<b>\$ 9,217,740</b>	<b>\$ 8,794,797</b>	<b>\$ 9,298,853</b>	<b>\$ 11,017,442</b>	<b>\$ 7,965,875</b>	<b>\$ 11,288,491</b>	<b>\$ 9,176,410</b>	<b>\$ 11,362,098</b>	<b>\$ 109,608,169</b>

Fuente: Sistema de Información en Sanidad Agropecuaria (SISA)-Cuarentena Agropecuaria/DGG/MAG

Valor FOB: Precio de venta de los bienes embarcados, puestos en el medio de transporte, sin incluir valor de seguro y fletes

"-" No se registraron transacciones durante este período.

Cuadro 50:

**EL SALVADOR****COMERCIO EXTERIOR****EXPORTACIÓN ANUAL PRODUCTOS CARNICOS DE BOVINO SEGÚN PAIS DE DESTINO  
2017**

VOLUMEN EN KILOGRAMOS - VALOR FOB EN DÓLARES

DESCRIPCIÓN	VOLUMEN EN KG	VALOR FOB USD
<b>CARNE DE BOVINO CON HUESO</b>	<b>635</b>	<b>\$ 3,956</b>
Ecuador	71	\$ 389
España	77	\$ 361
Panamá	159	\$ 575
Venezuela	329	\$ 2,631
<b>CARNE DE BOVINO EN CANAL</b>	<b>2,636</b>	<b>\$ 24,344</b>
Costa Rica	980	\$ 11,115
Ecuador	10	\$ 58
España	5	\$ 24
Panamá	501	\$ 2,697
Venezuela	1,140	\$ 10,450
<b>CARNE DE BOVINO PREPARADA</b>	<b>20</b>	<b>\$ 111</b>
Venezuela	20	\$ 111
<b>DESPOJOS DE BOVINO</b>	<b>941</b>	<b>\$ 5,942</b>
Ecuador	100	\$ 348
España	44	\$ 151
Panamá	150	\$ 428
Venezuela	647	\$ 5,015
<b>LENGUAS DE BOVINO</b>	<b>242</b>	<b>\$ 1,784</b>
España	22	\$ 109
Panamá	100	\$ 495
Venezuela	120	\$ 1,181
<b>PREPARACIONES HOMOGENEIZADAS DE BOVINO</b>	<b>582</b>	<b>\$ 3,501</b>
Ecuador	51	\$ 287
España	22	\$ 83
Panamá	140	\$ 525
Venezuela	369	\$ 2,606
<b>TOTAL</b>	<b>5,056</b>	<b>\$ 39,637</b>

Fuente: Elaboración propia con datos de la Base de Datos de Comercio Exterior/BCR

Cuadro 51:

**EL SALVADOR**  
**COMERCIO EXTERIOR**  
**IMPORTACIÓN MENSUAL DE CARNE DE PORCINO**  
**2017**  
**VOLUMEN EN KILOGRAMOS**

PRODUCTO	ENERO	FEBRERO	MARZO	ABRIL	MAYO	JUNIO	JULIO	AGOSTO	SEPTIEMBRE	OCTUBRE	NOVIEMBRE	DICIEMBRE	TOTAL
Carne con hueso de porcino	81,045	176,561	216,961	114,622	87,424	178,510	74,919	164,475	159,651	167,874	211,470	131,338	1,764,850
Carne de porcino preparada u homogeneizada	6,470	4,961	4,807	4,871	6,898	-	3,979	1,633	3,823	1,906	3,974	2,721	46,043
Carne deshuesada de porcino	70,238	291,524	199,908	263,144	318,208	476,669	210,922	252,454	190,389	313,740	350,989	331,798	3,269,982
Carne en canal de porcino	-	-	-	-	7,938	-	-	-	-	-	-	-	7,938
Despojos	4,968	544	13,939	11,555	20,769	21,220	1,094	283	26,986	7,080	18,366	39,845	166,650
Embutidos de porcino	39,892	59,593	51,473	51,984	38,884	78,660	59,479	72,406	33,603	78,448	52,939	58,067	675,426
Grasa de porcino	56,424	23,152	40,638	83,535	69,662	75,252	47,711	97,390	41,358	38,102	56,173	63,231	692,627
Jamones y otros cortes curados, salados o ahumados	-	1,427	3,609	846	2,409	2,011	1,770	333	-	4,272	1,694	1,294	19,666
Jamones y trozos de jamón de porcino	1,459	1,822	2,908	2,018	2,533	2,955	1,911	2,860	2,710	4,560	9,287	2,285	37,308
Piel de porcino deshidratada o cocida	-	18,870	18,869	-	28,309	-	-	9,435	18,870	-	28,304	9,435	132,091
Tocino y otras preparaciones de porcino	72,979	79,073	79,776	73,867	75,318	84,783	108,469	118,382	92,295	97,531	75,835	146,740	1,105,047
<b>Total</b>	<b>333,474</b>	<b>657,526</b>	<b>632,887</b>	<b>606,442</b>	<b>658,352</b>	<b>920,061</b>	<b>510,253</b>	<b>719,651</b>	<b>569,683</b>	<b>713,514</b>	<b>809,030</b>	<b>786,754</b>	<b>7,917,627</b>

Fuente: Sistema de Información en Sanidad Agropecuaria (SISA)-Cuarentena Agropecuaria/DGG/MAG  
 "-" No se registraron transacciones durante este período.

Cuadro 52:

**EL SALVADOR**  
**COMERCIO EXTERIOR**  
**IMPORTACIÓN MENSUAL DE CARNE DE PORCINO**  
**2017**  
**VALOR FOB EN DÓLARES**

PRODUCTO	ENERO	FEBRERO	MARZO	ABRIL	MAYO	JUNIO	JULIO	AGOSTO	SEPTIEMBRE	OCTUBRE	NOVIEMBRE	DICIEMBRE	TOTAL
Carne con hueso de porcino	\$ 199,551	\$ 393,877	\$ 490,198	\$ 250,351	\$ 181,603	\$ 429,218	\$ 179,135	\$ 420,618	\$ 397,333	\$ 403,759	\$ 468,031	\$ 286,297	\$ 4,099,972
Carne de porcino preparada u homogeneizada	\$ 44,764	\$ 35,686	\$ 34,635	\$ 34,659	\$ 43,632	\$ -	\$ 26,448	\$ 12,353	\$ 26,436	\$ 13,179	\$ 26,496	\$ 20,588	\$ 318,876
Carne deshuesada de porcino	\$ 190,961	\$ 818,703	\$ 854,381	\$ 758,568	\$ 889,836	\$ 1,335,202	\$ 618,134	\$ 731,284	\$ 514,787	\$ 881,689	\$ 927,495	\$ 866,628	\$ 9,387,669
Carne en canal de porcino	\$ -	\$ -	\$ -	\$ -	\$ 26,775	\$ -	\$ -	\$ -	\$ -	\$ -	\$ -	\$ -	\$ 26,775
Despojos	\$ 38,855	\$ 789	\$ 72,296	\$ 22,026	\$ 57,596	\$ 64,316	\$ 12,852	\$ 3,606	\$ 55,397	\$ 51,099	\$ 34,113	\$ 121,033	\$ 533,977
Embutidos de porcino	\$ 141,408	\$ 232,287	\$ 215,467	\$ 211,657	\$ 168,214	\$ 315,641	\$ 267,185	\$ 309,076	\$ 159,761	\$ 367,361	\$ 272,555	\$ 240,263	\$ 2,900,875
Grasa de porcino	\$ 72,455	\$ 27,808	\$ 42,966	\$ 76,414	\$ 84,181	\$ 94,584	\$ 55,671	\$ 113,521	\$ 49,669	\$ 48,300	\$ 66,217	\$ 75,998	\$ 807,784
Jamones y otros cortes curados, salados o ahumados	\$ -	\$ 7,863	\$ 30,138	\$ 11,172	\$ 21,416	\$ 12,955	\$ 16,883	\$ 7,454	\$ -	\$ 33,419	\$ 59,908	\$ 12,738	\$ 213,946
Jamones y trozos de jamón de porcino	\$ 8,893	\$ 12,378	\$ 21,068	\$ 15,440	\$ 16,924	\$ 18,598	\$ 11,757	\$ 20,369	\$ 19,841	\$ 26,850	\$ 41,187	\$ 19,358	\$ 232,664
Piel de porcino deshidratada o cocida	\$ -	\$ 73,060	\$ 74,390	\$ -	\$ 110,280	\$ -	\$ -	\$ 37,195	\$ 79,040	\$ -	\$ 125,705	\$ 42,395	\$ 542,065
Tocino y otras preparaciones de porcino	\$ 416,799	\$ 363,378	\$ 438,540	\$ 355,926	\$ 392,265	\$ 457,907	\$ 610,104	\$ 610,376	\$ 491,100	\$ 481,395	\$ 460,980	\$ 656,846	\$ 5,735,617
<b>Total</b>	<b>1,113,685</b>	<b>1,965,829</b>	<b>2,274,080</b>	<b>1,736,213</b>	<b>1,992,723</b>	<b>2,728,422</b>	<b>1,798,169</b>	<b>2,265,851</b>	<b>1,793,364</b>	<b>2,307,052</b>	<b>2,482,687</b>	<b>2,342,144</b>	<b>24,800,219</b>

Fuente: Sistema de Información en Sanidad Agropecuaria (SISA)-Cuarentena Agropecuaria/DGG/MAG  
 Valor FOB: Precio de venta de los bienes embarcados, puestos en el medio de transporte, sin incluir valor de seguro y fletes  
 "-" No se registraron transacciones durante este período.

Cuadro 53:

**EL SALVADOR**  
**COMERCIO EXTERIOR**  
**EXPORTACIÓN ANUAL PRODUCTOS CARNICOS DE PORCINO SEGÚN PAIS DE DESTINO**  
**2017**

VOLUMEN EN KILOGRAMOS - VALOR FOB EN DÓLARES

DESCRIPCIÓN	VOLUMEN EN KG	VALOR FOB USD
<b>CARNE DE PORCINO CON HUESO</b>	<b>1,112</b>	<b>\$ 7,369</b>
Ecuador	280	\$ 1,447
España	44	\$ 191
Panamá	250	\$ 1,089
Venezuela	538	\$ 4,643
<b>CARNE DE PORCINO DESHUESADA</b>	<b>4,133</b>	<b>\$ 23,992</b>
Costa Rica	3,075	\$ 17,613
Ecuador	443	\$ 2,643
España	180	\$ 477
Panamá	124	\$ 532
Venezuela	311	\$ 2,726
<b>CARNES CURADAS, SALADAS O AHUMADAS</b>	<b>117,665</b>	<b>\$ 367,126</b>
Honduras	117,665	\$ 367,126
<b>DESPOJOS DE PORCINO</b>	<b>947</b>	<b>\$ 4,015</b>
Ecuador	50	\$ 138
España	22	\$ 50
Panamá	110	\$ 248
Venezuela	765	\$ 3,581
<b>EMBUTIDOS DE PORCINO</b>	<b>288,520</b>	<b>\$ 1,010,474</b>
Ecuador	62	\$ 301
España	29	\$ 161
Guatemala	278,228	\$ 976,309
Honduras	9,996	\$ 32,416
Panamá	50	\$ 219
Venezuela	155	\$ 1,067
<b>JAMÓN DE PORCINO</b>	<b>2,240</b>	<b>\$ 11,867</b>
España	40	\$ 331
Guatemala	1,998	\$ 9,281
Panamá	129	\$ 798
Venezuela	73	\$ 1,457
<b>JAMONES CURADOS, SALADOS O AHUMADOS</b>	<b>240</b>	<b>\$ 1,636</b>
Venezuela	240	\$ 1,636
<b>PIEL DE PORCINO</b>	<b>206</b>	<b>\$ 1,281</b>
Honduras	206	\$ 1,281
<b>TOTAL</b>	<b>415,063</b>	<b>\$ 1,427,758</b>

Fuente: Elaboración propia con datos de la Base de Datos de Comercio Exterior/BCR

Cuadro 54:

**EL SALVADOR**  
**COMERCIO EXTERIOR**  
**IMPORTACIÓN MENSUAL DE LÁCTEOS Y DERIVADOS**  
**2017**  
**VOLUMEN EN KILOGRAMOS**

PRODUCTO	ENERO	FEBRERO	MARZO	ABRIL	MAYO	JUNIO	JULIO	AGOSTO	SEPTIEMBRE	OCTUBRE	NOVIEMBRE	DICIEMBRE	TOTAL
Alimentos lácteos fermentados	6,163	7,302	9,942	7,652	8,025	8,033	6,687	8,888	8,079	7,118	10,793	9,113	97,793
Caseinatos	60,000	27,500	-	20,000	46,475	18,000	27,300	35,000	26,550	46,225	24,000	20,300	351,350
Crema de leche	168,023	196,164	240,927	150,219	183,744	174,391	204,086	262,726	235,282	220,839	209,705	158,559	2,404,667
Formulas lácteas	353,162	170,295	62,932	158,755	199,673	231,364	273,327	181,050	264,156	212,989	271,309	214,963	2,593,975
Grasa láctea	-	-	-	-	-	-	-	-	-	-	-	16,800	16,800
Helados	368,933	222,991	352,545	297,322	300,010	312,513	246,732	369,768	299,856	265,076	332,123	292,899	3,660,767
Lactosa	41,620	6	2,025	-	30,450	6	8,951	-	18,320	-	4,345	13	105,736
Leche condensada	31,254	27,319	16,237	47,047	62,746	69,893	114,015	40,452	37,222	27,433	31,756	31,259	536,632
Leche en polvo	594,090	668,809	585,083	503,323	592,837	417,290	286,895	329,847	348,547	743,840	922,273	672,385	6,665,218
Leche en polvo modificada	141,807	102,653	135,175	206,255	110,262	191,635	273,500	77,463	225,555	330,377	143,000	234,754	2,172,436
Leche evaporada	6,124	9,379	2,722	6,124	13,607	6,120	30,353	6,802	2,722	13,604	2,041	12,586	112,181
Leche fluida	762,117	774,073	695,486	758,742	704,218	1,229,281	1,095,974	849,327	1,163,686	863,787	1,098,467	1,042,399	11,037,555
Mantequilla	32,417	24,582	46,668	9,086	25,171	39,818	30,730	35,204	57,217	35,502	46,710	33,257	416,363
Preparaciones a base de leche	434,099	469,199	647,006	675,622	591,616	613,426	694,601	628,164	601,000	559,183	471,992	466,088	6,851,996
Quesillo	1,753,449	1,547,968	1,746,698	1,881,529	1,961,018	1,973,252	2,030,123	1,821,793	1,853,166	1,922,201	1,550,081	1,852,765	21,894,043
Queso azul	-	421	220	157	949	569	-	93	83	47	589	763	3,889
Queso cheddar	89,316	43,686	110,447	41,306	100,013	64,116	37,256	59,179	35,838	34,361	79,289	74,103	768,911
Queso crema	1,109	1,442	2,676	8,528	8,309	7,979	7,211	14,022	5,113	6,925	1,387	7,261	71,961
Queso duro blanco	1,192,070	1,289,085	1,349,566	1,232,844	1,579,299	1,339,724	1,359,606	530,764	532,440	852,560	766,762	1,241,972	13,266,691
Queso fundido	-	784	2,727	7,653	430	-	471	3,182	-	7,728	240	128	23,343
Queso mozzarella	522,220	452,756	459,961	469,500	498,219	463,958	588,117	635,944	588,193	565,920	532,917	419,700	6,197,406
Queso parmesano	6,560	9,827	3,547	5,206	4,155	4,755	6,005	5,688	5,672	5,621	7,027	5,075	69,138
Queso procesado	53,375	54,169	74,383	125,356	110,771	88,742	97,744	80,475	54,073	109,790	143,176	138,021	1,130,075
Quesos especialidades	5,878	7,431	49,310	13,624	12,501	13,381	6,490	22,449	19,643	37,679	21,052	16,774	226,213
Quesos frescos	1,042	1,332	1,538	944	1,171	10,055	12,727	6,646	10,164	6,367	42,110	55,001	149,095
Requesón	22,200	20,350	47,750	33,300	31,500	40,800	20,400	33,300	22,200	20,400	-	-	292,200
Suero de leche	197,865	253,290	335,575	247,837	171,875	128,977	281,664	280,020	259,561	297,777	242,515	301,626	2,998,583
Yogur	107,176	108,083	121,250	98,678	96,765	104,609	98,207	126,222	104,643	100,284	136,331	116,155	1,318,402
<b>Total</b>	<b>6,952,068</b>	<b>6,480,895</b>	<b>7,102,395</b>	<b>7,006,612</b>	<b>7,445,809</b>	<b>7,552,686</b>	<b>7,839,169</b>	<b>6,444,465</b>	<b>6,778,980</b>	<b>7,293,631</b>	<b>7,091,990</b>	<b>7,434,717</b>	<b>85,433,418</b>

Fuente: Sistema de Información en Sanidad Agropecuaria (SISA)-Cuarentena Agropecuaria/DGG/MAG

NOTA: Quesos especialidades incluye: Queso procesado, quesos añejados, madurados, ahumados, denominación de origen y demás tipos no especificados en esta tabla  
"-": No se registraron transacciones durante este período.



Cuadro 55:

**EL SALVADOR**  
**COMERCIO EXTERIOR**  
**IMPORTACIÓN MENSUAL DE LÁCTEOS Y DERIVADOS**  
**2017**

VALOR FOB EN DÓLARES

PRODUCTO	ENERO	FEBRERO	MARZO	ABRIL	MAYO	JUNIO	JULIO	AGOSTO	SEPTIEMBRE	OCTUBRE	NOVIEMBRE	DICIEMBRE	TOTAL
Alimentos lácteos fermentados	\$ 11,217	\$ 13,627	\$ 17,658	\$ 13,148	\$ 13,793	\$ 13,933	\$ 11,438	\$ 14,826	\$ 13,474	\$ 12,431	\$ 19,699	\$ 16,706	\$ 171,951
Caseinatos	\$ 426,780	\$ 192,700	\$ -	\$ 147,354	\$ 350,395	\$ 134,269	\$ 108,385	\$ 277,870	\$ 187,586	\$ 332,171	\$ 213,484	\$ 141,026	\$ 2,512,019
Crema de leche	\$ 351,548	\$ 375,077	\$ 494,889	\$ 294,293	\$ 353,926	\$ 334,805	\$ 417,565	\$ 535,447	\$ 479,336	\$ 483,325	\$ 436,347	\$ 312,137	\$ 4,868,695
Formulas lácteas	\$ 2,585,897	\$ 1,259,798	\$ 1,008,574	\$ 1,341,168	\$ 1,935,956	\$ 1,733,471	\$ 2,187,265	\$ 2,034,399	\$ 1,853,548	\$ 2,683,398	\$ 2,378,698	\$ 2,009,816	\$ 23,011,989
Grasa láctea	\$ -	\$ -	\$ -	\$ -	\$ -	\$ -	\$ -	\$ -	\$ -	\$ -	\$ -	\$ -	\$ 121,169
Hielados	\$ 737,053	\$ 473,730	\$ 691,914	\$ 622,382	\$ 555,854	\$ 580,936	\$ 536,184	\$ 714,834	\$ 556,354	\$ 548,490	\$ 650,240	\$ 598,117	\$ 7,266,088
Lactosa	\$ 131,579	\$ 14	\$ 4,159	\$ -	\$ 68,797	\$ 15	\$ 23,013	\$ -	\$ 57,240	\$ -	\$ 21,366	\$ 14	\$ 306,197
Leche condensada	\$ 71,396	\$ 75,541	\$ 36,867	\$ 83,186	\$ 121,077	\$ 118,014	\$ 191,749	\$ 90,930	\$ 92,095	\$ 64,584	\$ 78,460	\$ 70,998	\$ 1,094,898
Leche en polvo	\$ 2,062,924	\$ 2,464,896	\$ 2,099,457	\$ 1,836,954	\$ 2,072,348	\$ 1,555,961	\$ 1,157,677	\$ 1,269,377	\$ 1,491,540	\$ 2,607,468	\$ 3,384,005	\$ 2,572,385	\$ 24,574,990
Leche en polvo modificada	\$ 296,528	\$ 228,551	\$ 300,338	\$ 475,105	\$ 235,890	\$ 422,402	\$ 519,293	\$ 178,814	\$ 520,940	\$ 764,994	\$ 332,295	\$ 526,846	\$ 4,801,996
Leche evaporada	\$ 13,787	\$ 15,571	\$ 7,873	\$ 14,115	\$ 27,372	\$ 6,016	\$ 52,793	\$ 12,628	\$ 7,420	\$ 40,148	\$ 5,753	\$ 28,656	\$ 232,134
Leche fluida	\$ 664,311	\$ 675,624	\$ 583,409	\$ 657,595	\$ 591,744	\$ 1,078,855	\$ 933,252	\$ 714,297	\$ 1,065,521	\$ 805,934	\$ 960,818	\$ 915,208	\$ 9,646,566
Mantequilla	\$ 160,866	\$ 114,270	\$ 244,341	\$ 52,987	\$ 128,641	\$ 301,462	\$ 166,342	\$ 162,237	\$ 286,425	\$ 167,867	\$ 232,049	\$ 176,481	\$ 2,193,968
Preparaciones a base de leche	\$ 645,011	\$ 605,838	\$ 854,425	\$ 1,078,844	\$ 706,706	\$ 850,797	\$ 1,045,178	\$ 956,113	\$ 792,340	\$ 849,597	\$ 771,360	\$ 719,946	\$ 9,876,155
Quesillo	\$ 4,281,151	\$ 3,740,493	\$ 4,293,618	\$ 4,630,179	\$ 4,784,538	\$ 4,618,802	\$ 4,571,461	\$ 4,135,138	\$ 4,511,039	\$ 4,778,292	\$ 3,922,241	\$ 4,792,334	\$ 53,059,286
Queso azul	\$ -	\$ 2,929	\$ 1,487	\$ 1,879	\$ 6,298	\$ 4,625	\$ -	\$ 997	\$ 1,231	\$ 382	\$ 4,684	\$ 5,778	\$ 30,289
Queso cheddar	\$ 590,291	\$ 276,102	\$ 858,931	\$ 187,845	\$ 460,335	\$ 447,495	\$ 165,575	\$ 472,240	\$ 237,680	\$ 277,716	\$ 523,299	\$ 448,347	\$ 4,945,855
Queso crema	\$ 4,308	\$ 79,925	\$ 7,776	\$ 39,979	\$ 38,804	\$ 34,918	\$ 33,590	\$ 18,254	\$ 24,183	\$ 31,113	\$ 5,188	\$ 36,660	\$ 354,693
Queso duro blanco	\$ 3,174,357	\$ 3,459,080	\$ 3,599,099	\$ 3,279,529	\$ 4,178,101	\$ 3,496,298	\$ 3,491,593	\$ 1,357,296	\$ 1,392,747	\$ 2,236,285	\$ 2,085,549	\$ 3,451,056	\$ 35,200,942
Queso fundido	\$ -	\$ 3,208	\$ 4,387	\$ 34,342	\$ 2,154	\$ -	\$ 1,642	\$ 4,518	\$ -	\$ 35,338	\$ 1,296	\$ 582	\$ 87,467
Queso mozzarella	\$ 1,998,743	\$ 1,693,399	\$ 1,819,252	\$ 1,884,331	\$ 1,812,118	\$ 1,822,597	\$ 2,418,200	\$ 2,538,536	\$ 2,408,060	\$ 2,319,333	\$ 2,194,977	\$ 1,725,591	\$ 24,635,136
Queso parmesano	\$ 60,730	\$ 78,772	\$ 27,168	\$ 52,559	\$ 36,653	\$ 41,226	\$ 50,305	\$ 50,648	\$ 50,931	\$ 53,641	\$ 79,506	\$ 41,434	\$ 623,574
Queso procesado	\$ 253,494	\$ 259,999	\$ 399,499	\$ 671,386	\$ 606,514	\$ 465,876	\$ 526,781	\$ 373,783	\$ 289,318	\$ 638,632	\$ 887,951	\$ 783,539	\$ 6,156,772
Quesos especialidades	\$ 34,290	\$ 45,178	\$ 146,850	\$ 108,572	\$ 94,246	\$ 98,525	\$ 35,833	\$ 134,495	\$ 116,703	\$ 206,025	\$ 165,928	\$ 125,502	\$ 1,312,147
Quesos frescos	\$ 5,242	\$ 6,692	\$ 7,738	\$ 4,781	\$ 5,985	\$ 45,359	\$ 56,775	\$ 29,543	\$ 44,307	\$ 30,960	\$ 60,711	\$ 92,254	\$ 390,347
Requesón	\$ 29,357	\$ 26,911	\$ 63,145	\$ 44,036	\$ 41,656	\$ 53,954	\$ 26,977	\$ 44,036	\$ 29,357	\$ 26,977	\$ -	\$ -	\$ 386,405
Suero de leche	\$ 228,861	\$ 245,762	\$ 378,421	\$ 506,437	\$ 218,882	\$ 149,573	\$ 365,467	\$ 309,585	\$ 364,057	\$ 343,409	\$ 359,515	\$ 353,915	\$ 3,823,883
Yogur	\$ 161,366	\$ 145,410	\$ 185,625	\$ 135,561	\$ 143,473	\$ 163,888	\$ 151,730	\$ 201,379	\$ 164,774	\$ 153,536	\$ 208,723	\$ 175,236	\$ 1,987,701
<b>Total</b>	<b>\$ 18,981,083</b>	<b>\$ 16,559,049</b>	<b>\$ 18,136,898</b>	<b>\$ 18,198,546</b>	<b>\$ 19,592,256</b>	<b>\$ 18,574,071</b>	<b>\$ 19,246,065</b>	<b>\$ 16,632,219</b>	<b>\$ 17,035,204</b>	<b>\$ 20,492,044</b>	<b>\$ 19,984,142</b>	<b>\$ 20,241,735</b>	<b>\$ 223,673,312</b>

Fuente: Sistema de Información en Sanidad Agropecuaria (SISA)-Cuarentena Agropecuaria/DGG/MAG

NOTA: Quesos especialidades incluye: Queso procesado, quesos añejados, madurados, ahumados, denominación de origen y demás tipos no especificados en esta tabla

Valor FOB: Precio de venta de los bienes embarcados, puestos en el medio de transporte, sin incluir valor de seguro y fletes

“-“ No se registraron transacciones durante este periodo.

Cuadro 56:

EL SALVADOR			COMERCIO EXTERIOR		
EXPORTACIONES ANUAL DE LACTEOS SEGÚN PAIS DE DESTINO			2017		
VOLUMEN EN KILOGRAMOS- VALOR FOB EN DÓLARES			VOLUMEN EN KILOGRAMOS- VALOR FOB EN DÓLARES		
DESCRIPCIÓN	VOLUMEN EN KG	VALOR FOB USD	DESCRIPCIÓN	VOLUMEN EN KG	VALOR FOB USD
<b>CREMA DE LECHE</b>	<b>586,738</b>	<b>\$ 1,648,399</b>	España	10	\$ 60
Costa Rica	207,702	\$ 607,812	Guatemala	6,966	\$ 53,631
Ecuador	1	\$ 21	Nicaragua	1,039	\$ 6,181
Estados Unidos	160	\$ 260	Venezuela	14	\$ 631
Guatemala	349,641	\$ 974,823	<b>PREPARACIONES A BASE DE LECHE</b>	<b>813,769</b>	<b>\$ 2,164,566</b>
Honduras	1,212	\$ 2,832	Ecuador	1	\$ 22
Nicaragua	28,022	\$ 62,652	España	675	\$ 2,063
<b>FORMULAS LÁCTEAS</b>	<b>214,273</b>	<b>\$ 2,650,166</b>	Estados Unidos	810,768	\$ 2,152,813
Alemania	50	\$ 50	Guatemala	898	\$ 2,256
Belice	365	\$ 5,044	Honduras	1,377	\$ 7,247
Costa Rica	1,875	\$ 35,116	Panamá	48	\$ 67
Estados Unidos	123,187	\$ 1,054,473	Venezuela	3	\$ 99
Guatemala	5,957	\$ 42,323	<b>QUESO CHEDDAR</b>	<b>325</b>	<b>\$ 2,765</b>
Honduras	71,756	\$ 1,294,348	España	2	\$ 7
México	2,306	\$ 6,627	Panamá	120	\$ 405
Nicaragua	3,981	\$ 103,189	Venezuela	203	\$ 2,353
Panamá	3,179	\$ 88,861	<b>QUESO CHEDDAR RALLADO O EN POLVO</b>	<b>37,513</b>	<b>\$ 227,000</b>
Republica Dominicana	1,615	\$ 20,135	Costa Rica	93	\$ 487
<b>HELADOS</b>	<b>5,537,418</b>	<b>\$ 6,001,094</b>	Guatemala	25,847	\$ 157,445
Ecuador	20	\$ 71	Nicaragua	11,572	\$ 69,068
Estados Unidos	6	\$ 6	<b>QUESO CREMA</b>	<b>155</b>	<b>\$ 1,521</b>
Guatemala	3,234,615	\$ 4,062,500	Ecuador	1	\$ 20
Honduras	2,302,622	\$ 1,937,669	España	14	\$ 29
Panamá	30	\$ 154	Venezuela	140	\$ 1,472
Venezuela	125	\$ 695	<b>QUESOS ESPECIALIDADES</b>	<b>1,058,109</b>	<b>\$ 5,758,810</b>
<b>LECHE CONDENSADA</b>	<b>428</b>	<b>\$ 2,581</b>	Costa Rica	20,877	\$ 102,817
Costa Rica	236	\$ 809	Ecuador	58	\$ 295
Panamá	144	\$ 266	España	35	\$ 143
Venezuela	48	\$ 1,506	Estados Unidos	666,525	\$ 4,160,273
<b>LECHE EN POLVO</b>	<b>341,599</b>	<b>\$ 1,112,453</b>	Guatemala	290,318	\$ 1,188,875
Ecuador	30	\$ 615	Honduras	36,149	\$ 143,859
Estados Unidos	23	\$ 58	Nicaragua	41,373	\$ 152,823
Guatemala	341,380	\$ 1,108,684	Panamá	2,711	\$ 8,929
Panamá	48	\$ 960	Venezuela	63	\$ 796
Venezuela	118	\$ 2,136	<b>QUESOS FUNDIDOS</b>	<b>120,107</b>	<b>\$ 650,901</b>
<b>LECHE EN POLVO MODIFICADA</b>	<b>121,920</b>	<b>\$ 255,799</b>	Costa Rica	761	\$ 9,379
Guatemala	121,920	\$ 255,799	Guatemala	78,271	\$ 408,173
<b>LECHE EVAPORADA</b>	<b>4</b>	<b>\$ 375</b>	Honduras	7,339	\$ 44,027
Venezuela	4	\$ 375	Nicaragua	33,736	\$ 189,323
<b>LECHE FLUIDA</b>	<b>114,264</b>	<b>\$ 89,661</b>	<b>QUESOS RALLADOS O EN POLVO</b>	<b>24,619</b>	<b>\$ 153,872</b>
Ecuador	4	\$ 53	España	2	\$ 8
España	12	\$ 39	Guatemala	24,323	\$ 152,173
Estados Unidos	7,871	\$ 7,881	Honduras	198	\$ 1,112
Guatemala	84,353	\$ 60,330	Panamá	62	\$ 274
Honduras	21,993	\$ 20,948	Venezuela	33	\$ 306
Venezuela	32	\$ 411	<b>SUERO DE LECHE</b>	<b>312,822</b>	<b>\$ 559,174</b>
<b>LECHES SABORIZADAS</b>	<b>357</b>	<b>\$ 991</b>	Costa Rica	372	\$ 874
España	123	\$ 177	Estados Unidos	173,842	\$ 284,107
Estados Unidos	209	\$ 320	Guatemala	77,845	\$ 202,423
Venezuela	25	\$ 494	Honduras	52,613	\$ 54,933
<b>MANTEQUILLA</b>	<b>8,780</b>	<b>\$ 67,514</b>	Nicaragua	8,150	\$ 16,837
Costa Rica	751	\$ 6,943	<b>TOTAL</b>	<b>9,293,199</b>	<b>\$ 18,499,122</b>
Ecuador	1	\$ 68			

Fuente: Elaboración propia con datos de la Base de Datos de Comercio Exterior/BCR

Cuadro 57:

## EL SALVADOR

## COMERCIO EXTERIOR

## IMPORTACIÓN MENSUAL DE PRODUCTOS Y SUB-PRODUCTOS CÁRNICOS AVÍCOLAS

2017

VOLUMEN EN KILOGRAMOS

PRODUCTO	ENERO	FEBRERO	MARZO	ABRIL	MAYO	JUNIO	JULIO	AGOSTO	SEPTIEMBRE	OCTUBRE	NOVIEMBRE	DICIEMBRE	TOTAL
Alas de pollo frescas o congeladas	-	95,470	57,282	38,182	101,986	57,282	29,070	45,445	57,686	30,845	39,145	20,548	572,941
Alitas de pollo precocidas	4,852	4,965	21,308	14,766	10,803	16,434	11,849	11,317	10,047	16,463	14,022	22,410	159,238
Carne de pato	-	-	2,421	-	1,411	-	621	970	-	150	3,203	3,619	12,395
Carne de pavo fresco o congelado	490	2,041	34,367	36,877	19,684	834	26,008	59,526	58,484	461,406	401,687	174,065	1,275,470
Carne de pollo entero fresco o congelado	133,435	1,435	148,601	116,877	23,663	38,143	28,163	19,200	35,417	75,644	405,305	573,617	1,599,498
Carne y piezas de pavo preparada	1,237	2,246	10,921	5,362	4,051	2,849	2,706	39,496	22,104	12,466	30,406	6,464	140,308
Carne y piezas de pollo preparadas	59,281	59,945	76,748	58,341	60,184	70,170	71,475	51,117	54,200	68,916	55,070	83,404	768,848
CDM de pollo	279,823	166,923	116,642	278,009	298,504	327,028	356,729	175,971	302,289	365,074	302,977	227,289	3,197,259
Embutido de pavo	167,468	159,254	165,274	174,811	158,596	146,640	177,851	111,263	172,452	179,463	139,941	175,878	1,928,892
Embutido de pollo	272,636	351,563	305,590	320,825	313,581	352,518	326,917	382,026	288,170	343,409	320,138	331,159	3,908,531
Formados de pollo	263,203	290,206	321,811	335,301	322,815	299,117	318,204	344,239	294,472	318,779	339,732	330,035	3,777,913
Muslos y piernas de pollo frescos o congelados	82,097	-	689	91,627	194,075	267,985	113,399	216,819	136,177	172,367	451,783	649,395	2,376,413
Pechugas de pollo frescas o congeladas	192,761	274,472	199,074	143,763	193,790	122,811	27,053	115,523	166,452	124,975	201,193	268,189	2,030,055
<b>Total</b>	<b>1,457,283</b>	<b>1,408,519</b>	<b>1,460,730</b>	<b>1,614,741</b>	<b>1,703,143</b>	<b>1,701,812</b>	<b>1,490,045</b>	<b>1,572,911</b>	<b>1,597,948</b>	<b>2,169,956</b>	<b>2,704,602</b>	<b>2,866,071</b>	<b>21,747,761</b>

Fuente: Sistema de Información en Sanidad Agropecuaria (SISA)-Cuarentena Agropecuaria/DGG/MAG

CDM: Carne Deshuesada Mecánicamente

"-" No se registraron transacciones durante este período.

Cuadro 58:

## EL SALVADOR

## COMERCIO EXTERIOR

## IMPORTACIÓN MENSUAL DE PRODUCTOS Y SUB-PRODUCTOS CÁRNICOS AVÍCOLAS

2017

VALOR FOB EN DÓLARES

PRODUCTO	ENERO	FEBRERO	MARZO	ABRIL	MAYO	JUNIO	JULIO	AGOSTO	SEPTIEMBRE	OCTUBRE	NOVIEMBRE	DICIEMBRE	TOTAL
Alas de pollo frescas o congeladas	\$ -	\$ 200,873	\$ 132,476	\$ 89,040	\$ 225,060	\$ 125,212	\$ 62,220	\$ 94,710	\$ 123,540	\$ 61,200	\$ 77,670	\$ 40,770	\$ 1,232,772
Alitas de pollo precocidas	\$ 19,360	\$ 20,517	\$ 94,292	\$ 56,146	\$ 41,347	\$ 57,997	\$ 41,977	\$ 41,128	\$ 35,824	\$ 58,204	\$ 49,950	\$ 78,911	\$ 595,653
Carne de pato	\$ -	\$ -	\$ 12,395	\$ -	\$ 5,755	\$ -	\$ 4,623	\$ 10,433	\$ -	\$ 657	\$ 16,767	\$ 13,209	\$ 63,839
Carne de pavo fresco o congelado	\$ 3,387	\$ 8,462	\$ 66,543	\$ 94,632	\$ 29,653	\$ 4,478	\$ 73,324	\$ 154,808	\$ 139,314	\$ 1,337,037	\$ 1,215,369	\$ 446,419	\$ 3,573,425
Carne de pollo entero fresco o congelado	\$ 234,488	\$ 3,189	\$ 298,141	\$ 238,921	\$ 22,161	\$ 68,882	\$ 23,180	\$ 21,224	\$ 57,902	\$ 128,822	\$ 751,147	\$ 1,074,622	\$ 2,922,679
Carne y piezas de pavo preparada	\$ 8,331	\$ 16,433	\$ 54,439	\$ 37,702	\$ 27,409	\$ 19,037	\$ 18,953	\$ 188,894	\$ 101,418	\$ 75,863	\$ 118,871	\$ 46,110	\$ 713,462
Carne y piezas de pollo preparadas	\$ 207,039	\$ 216,345	\$ 287,443	\$ 217,486	\$ 229,114	\$ 273,623	\$ 281,615	\$ 209,275	\$ 275,463	\$ 275,259	\$ 217,285	\$ 348,840	\$ 3,038,787
CDM de pollo	\$ 189,861	\$ 116,055	\$ 72,659	\$ 186,634	\$ 209,617	\$ 237,938	\$ 283,444	\$ 142,504	\$ 242,898	\$ 289,639	\$ 244,560	\$ 169,452	\$ 2,385,260
Embutido de pavo	\$ 400,718	\$ 381,148	\$ 437,904	\$ 443,430	\$ 383,190	\$ 373,482	\$ 439,315	\$ 300,114	\$ 428,292	\$ 452,635	\$ 340,278	\$ 427,391	\$ 4,807,896
Embutido de pollo	\$ 508,041	\$ 677,272	\$ 591,948	\$ 599,788	\$ 609,489	\$ 672,980	\$ 591,968	\$ 722,685	\$ 530,650	\$ 656,124	\$ 612,152	\$ 620,499	\$ 7,393,597
Formados de pollo	\$ 862,261	\$ 926,929	\$ 1,015,907	\$ 1,126,882	\$ 1,068,130	\$ 963,732	\$ 1,044,001	\$ 1,103,809	\$ 942,159	\$ 1,041,824	\$ 1,110,790	\$ 1,072,666	\$ 12,279,090
Muslos y piernas de pollo frescos o congelados	\$ 74,179	\$ -	\$ 1,172	\$ 118,565	\$ 278,140	\$ 355,875	\$ 138,125	\$ 270,485	\$ 163,768	\$ 206,795	\$ 543,880	\$ 699,587	\$ 2,850,571
Pechugas de pollo frescas o congeladas	\$ 342,637	\$ 498,896	\$ 322,530	\$ 347,225	\$ 409,778	\$ 308,504	\$ 56,670	\$ 381,391	\$ 361,900	\$ 292,193	\$ 431,263	\$ 582,858	\$ 4,335,846
<b>Total</b>	<b>\$ 2,850,303</b>	<b>\$ 3,066,119</b>	<b>\$ 3,387,850</b>	<b>\$ 3,556,452</b>	<b>\$ 3,538,845</b>	<b>\$ 3,461,740</b>	<b>\$ 3,059,417</b>	<b>\$ 3,641,460</b>	<b>\$ 3,403,127</b>	<b>\$ 4,876,252</b>	<b>\$ 5,729,982</b>	<b>\$ 5,621,332</b>	<b>\$ 46,192,877</b>

Fuente: Sistema de Información en Sanidad Agropecuaria (SISA)-Cuarentena Agropecuaria/DGG/MAG

CDM: Carne Deshuesada Mecánicamente

Valor FOB: Precio de venta de los bienes embarcados, puestos en el medio de transporte, sin incluir valor de seguro y fletes

"-" No se registraron transacciones durante este período.

Cuadro 59:

<b>EL SALVADOR</b>		
<b>COMERCIO EXTERIOR</b>		
<b>EXPORTACIÓN ANUAL DE PRODUCTOS CÁRNICOS AVÍCOLAS SEGÚN PAIS DE DESTINO</b>		
<b>2017</b>		
<b>VOLUMEN EN KILOGRAMOS- VALOR FOB EN DÓLARES</b>		
DESCRIPCIÓN	VOLUMEN EN KG	VALOR FOB USD
<b>ALAS DE POLLO</b>	<b>117,414</b>	<b>\$ 195,471</b>
Costa Rica	925	\$ 2,148
Ecuador	140	\$ 410
Guatemala	116,289	\$ 192,737
Venezuela	60	\$ 176
<b>CARNE DE AVES PREPARADA</b>	<b>680,933</b>	<b>\$ 2,716,567</b>
Guatemala	139,452	\$ 571,471
Honduras	541,481	\$ 2,145,096
<b>CARNE DE PAVO</b>	<b>146</b>	<b>\$ 1,201</b>
Ecuador	70	\$ 209
Venezuela	76	\$ 992
<b>CARNE DE PAVO PREPARADA</b>	<b>20</b>	<b>\$ 368</b>
Ecuador	2	\$ 15
Venezuela	18	\$ 353
<b>CARNE DE POLLO</b>	<b>123,429</b>	<b>\$ 231,651</b>
Costa Rica	660	\$ 1,707
España	100	\$ 165
Guatemala	69,897	\$ 193,290
Hong Kong	50,560	\$ 30,720
Panamá	1,602	\$ 2,643
Venezuela	610	\$ 3,126
<b>CARNE DE POLLO ENTERO</b>	<b>225,695</b>	<b>\$ 295,137</b>
Guatemala	224,465	\$ 288,139
Panamá	100	\$ 182
Venezuela	1,130	\$ 6,816
<b>CDM DE POLLO</b>	<b>1,283,392</b>	<b>\$ 1,132,898</b>
Guatemala	1,283,392	\$ 1,132,898
<b>DESPOJOS</b>	<b>22</b>	<b>\$ 105</b>
España	22	\$ 105
<b>EMBUTIDOS DE DE CARNE AVES</b>	<b>117,839</b>	<b>\$ 295,961</b>
Ecuador	1	\$ 65
España	27	\$ 70
Guatemala	48,915	\$ 127,163
Honduras	68,713	\$ 167,543
Panamá	76	\$ 273
Venezuela	108	\$ 848
<b>MUSLOS Y PIERNAS DE POLLO</b>	<b>2,690</b>	<b>\$ 4,756</b>
Costa Rica	2,410	\$ 4,195
Ecuador	140	\$ 248
Venezuela	140	\$ 314
<b>PECHUGAS DE POLLO</b>	<b>12,729</b>	<b>\$ 26,165</b>
Ecuador	140	\$ 314
Guatemala	12,519	\$ 25,694
Venezuela	70	\$ 157
<b>Total</b>	<b>2,564,310</b>	<b>\$ 4,900,279</b>

Fuente: Elaboración propia con datos de la Base de Datos de Comercio Exterior/BCR  
 CDM: Carne Deshuesada Mecánicamente

Cuadro 60:

**EL SALVADOR**  
**COMERCIO EXTERIOR**  
**IMPORTACIÓN MENSUAL AVÍCOLA**  
**2017**  
**VOLUMEN EN KILOGRAMOS**

PRODUCTO	ENERO	FEBRERO	MARZO	ABRIL	MAYO	JUNIO	JULIO	AGOSTO	SEPTIEMBRE	OCTUBRE	NOVIEMBRE	DICIEMBRE	TOTAL
Albúmina de huevo	1,001	1,031	3,001	4,000	7,120	4,024	2,002	4,000	4,000	4,001	5,852	4,001	44,030
Huevo de mesa	100,000	40,000	160,000	140,000	140,000	80,000	40,000	120,000	140,000	120,000	80,000	20,000	1,180,000
Huevo fértil	25,916	10,001	4,938	-	18,000	18,000	18,000	35,434	17,143	52,444	4,500	27,000	231,376
Huevo procesado	26,117	14,545	27,355	8,790	27,500	12,640	27,397	27,745	25,152	7,855	31,125	11,265	247,486
Pollita de un día de nacida	9,076	6,329	10,463	9,781	7,468	13,001	6,207	9,385	9,298	10,082	24,255	7,745	123,091
Pollito de un día de nacido	4,678	4,552	4,644	7,726	5,775	8,624	5,915	10,080	9,292	13,965	25,267	7,950	108,469
<b>Total</b>	<b>166,789</b>	<b>76,458</b>	<b>210,400</b>	<b>170,297</b>	<b>205,862</b>	<b>136,289</b>	<b>99,521</b>	<b>206,644</b>	<b>204,885</b>	<b>208,348</b>	<b>170,998</b>	<b>77,960</b>	<b>1,934,451</b>

Fuente: Sistema de Información en Sanidad Agropecuaria (SISA)-Cuarentena Agropecuaria/DGG/MAG  
Peso aproximado de un huevo fértil o de un pollito de un día es de 60 gramos  $\equiv$  0.06 Kg. / Fuente: Servicios Veterinarios-DGG-MAG

Cuadro 61:

**EL SALVADOR**  
**COMERCIO EXTERIOR**  
**IMPORTACIÓN MENSUAL AVÍCOLA**  
**2017**  
**VALOR FOB EN DÓLARES**

PRODUCTO	ENERO	FEBRERO	MARZO	ABRIL	MAYO	JUNIO	JULIO	AGOSTO	SEPTIEMBRE	OCTUBRE	NOVIEMBRE	DICIEMBRE	TOTAL
Albúmina de huevo	\$ 17,431	\$ 6,431	\$ 30,291	\$ 36,720	\$ 62,458	\$ 25,781	\$ 34,862	\$ 36,720	\$ 36,720	\$ 25,721	\$ 55,883	\$ 36,721	\$ 405,738
Huevo de mesa	\$ 99,225	\$ 39,690	\$ 158,760	\$ 138,915	\$ 129,915	\$ 79,380	\$ 39,690	\$ 119,070	\$ 144,495	\$ 124,650	\$ 79,380	\$ 19,845	\$ 1,173,015
Huevo fértil	\$ 100,200	\$ 34,200	\$ 18,664	\$ -	\$ 78,400	\$ 78,400	\$ 78,400	\$ 140,430	\$ 66,500	\$ 249,053	\$ 23,000	\$ 118,000	\$ 985,247
Huevo procesado	\$ 97,402	\$ 44,463	\$ 97,223	\$ 15,080	\$ 98,112	\$ 21,354	\$ 97,792	\$ 98,352	\$ 94,318	\$ 13,096	\$ 104,265	\$ 18,836	\$ 800,292
Pollita de un día de nacida	\$ 337,962	\$ 302,786	\$ 503,825	\$ 413,462	\$ 290,766	\$ 469,254	\$ 184,218	\$ 283,350	\$ 450,961	\$ 289,950	\$ 581,381	\$ 189,668	\$ 4,297,583
Pollito de un día de nacido	\$ 103,189	\$ 85,543	\$ 131,724	\$ 120,021	\$ 85,922	\$ 176,303	\$ 79,176	\$ 227,961	\$ 175,311	\$ 158,035	\$ 287,521	\$ 117,459	\$ 1,748,164
<b>Total</b>	<b>\$ 755,409</b>	<b>\$ 513,113</b>	<b>\$ 940,486</b>	<b>\$ 724,199</b>	<b>\$ 745,572</b>	<b>\$ 850,472</b>	<b>\$ 514,138</b>	<b>\$ 905,883</b>	<b>\$ 968,305</b>	<b>\$ 860,505</b>	<b>\$ 1,131,429</b>	<b>\$ 500,529</b>	<b>\$ 9,410,039</b>

Fuente: Sistema de Información en Sanidad Agropecuaria (SISA)-Cuarentena Agropecuaria/DGG/MAG  
Peso aproximado de un huevo fértil o de un pollito de un día es de 60 gramos  $\equiv$  0.06 Kg. / Fuente: Servicios Veterinarios-DGG-MAG  
Valor FOB: Precio de venta de los bienes embarcados, puestos en el medio de transporte, sin incluir valor de seguro y fletes

Cuadro 62:

**EL SALVADOR**  
**COMERCIO EXTERIOR**  
**EXPORTACIÓN ANUAL DE AVÍCOLAS SEGÚN PAIS DE DESTINO**  
**2017**  
**VOLUMEN EN KILOGRAMOS - VALOR FOB EN DÓLARES**

DESCRIPCIÓN	VOLUMEN EN KG	VALOR FOB USD
<b>HUEVO DE MESA</b>	<b>2,006</b>	<b>\$ 3,199</b>
Costa Rica	400	\$ 1,657
España	20	\$ 88
Venezuela	1,586	\$ 1,454
<b>HUEVO FÉRTIL</b>	<b>610</b>	<b>\$ 420</b>
Guatemala	610	\$ 420
<b>HUEVO PROCESADO</b>	<b>43,954</b>	<b>\$ 109,839</b>
Honduras	43,954	\$ 109,839
<b>POLLITOS</b>	<b>565,655</b>	<b>\$ 5,577,741</b>
Guatemala	508,199	\$ 4,673,071
Honduras	24,414	\$ 333,375
Nicaragua	33,042	\$ 571,295
<b>TOTAL</b>	<b>612,225</b>	<b>\$ 5,691,198</b>

Fuente: Elaboración propia con datos de la Base de Datos de Comercio Exterior/BCR  
Peso aproximado de un huevo fértil o de un pollito de un día es de 60 gramos  $\equiv$  0.06 Kg. / Fuente: Servicios Veterinarios-DGG-MAG

Cuadro 63:

**EL SALVADOR**  
**COMERCIO EXTERIOR**  
**IMPORTACIÓN MENSUAL DE PESQUEROS**  
**2017**  
**VOLUMEN EN KILOGRAMOS**

PRODUCTO	ENERO	FEBRERO	MARZO	ABRIL	MAYO	JUNIO	JULIO	AGOSTO	SEPTIEMBRE	OCTUBRE	NOVIEMBRE	DECIEMBRE	TOTAL
Atún congelado	393,530	1,353,239	1,033,668	2,148,510	1,354,978	2,564,119	709,374	1,300,264	1,417,760	648,143	2,380,614	1,448,956	16,753,155
Atún enlatado	42,990	58,285	36,449	31,292	72,256	37,506	50,860	38,116	51,832	52,265	25,995	50,473	548,318
Camarón	51,746	14,507	65,923	105,834	29,922	9,432	28,918	22,082	37,422	10,877	20,647	35,211	432,521
Camarón procesado	6,844	363	31	-	1,294	57	-	151	-	-	-	120	8,859
Cangrejos en conserva	3,402	-	973	1,200	4,579	34	7,283	3,373	21	11,380	2,286	11,470	46,000
Filete de pescado (otros)	1,972	5,964	120	2,092	5,386	513	921	-	877	204	-	1,013	19,061
Filete de salmón	3,991	6,467	17,717	3,692	5,563	4,761	12,549	8,029	5,968	1,671	7,920	7,105	85,432
Filete de tilapia	39,917	36,288	-	37,649	14,515	-	-	-	39,051	19,958	82,687	39,917	309,981
Filete de trucha	-	-	-	-	-	-	1,180.1	400.0	-	-	-	-	1,580.1
Jugo de almejas	-	-	-	-	295	-	-	-	-	-	295	-	590
Larva de camarón	0.3	0.2	0.4	5	1,872	-	-	-	-	-	-	-	1,878
Macarela enlatada	15,500	-	-	7,642	-	15,500	-	-	23,266	7,104	8,654	-	77,666
Otros mariscos en conserva	893	895	633	252	6,673	14,659	3,635	10	-	192	4,441	-	32,283
Otros mariscos (congelados)	16,037	14,927	103,848	65,867	47,452	460	33,102	454	62,977	488	28,345	-	373,957
Peces ornamentales	-	335	-	750	110	-	608	207	380	-	608	123	3,121
Pescado procesado o en conserva	225	-	893	-	3,600	55	2,845	1,182	22	313	514	254	9,903
Pescado fresco o congelado, entero	-	-	-	-	1,134	-	-	-	-	-	-	-	1,134
Pescado seco	-	-	635	-	-	-	-	-	-	-	-	-	635
Salmón en conserva	-	-	346	-	-	-	497	1,143	12	-	885	-	2,882
Sardinias enlatadas	187,235	139,545	247,661	61,066	290,375	185,856	236,322	225,227	53,792	220,376	114,330	204,977	2,166,761
Tilapia entera congelada	-	3,610	-	4,990	5,352	-	-	-	-	-	23,098	-	37,051
<b>Total</b>	<b>764,281</b>	<b>1,634,425</b>	<b>1,508,896</b>	<b>2,470,840</b>	<b>1,845,356</b>	<b>2,832,951</b>	<b>1,088,094</b>	<b>1,600,638</b>	<b>1,693,379</b>	<b>972,972</b>	<b>2,701,318</b>	<b>1,799,618</b>	<b>20,912,768</b>

Fuente: Sistema de Información en Sanidad Agropecuaria (SISA)-Cuarentena Agropecuaria/DGG/MAG  
Otros mariscos: Se refiere a todos los demás crustáceos y moluscos no especificados en esta tabla  
"-." No se registraron transacciones durante este período.

Cuadro 64:

**EL SALVADOR**  
**COMERCIO EXTERIOR**  
**IMPORTACIÓN MENSUAL DE PESQUEROS**  
**2017**  
**VALOR FOB EN DÓLARES**

PRODUCTO	ENERO	FEBRERO	MARZO	ABRIL	MAYO	JUNIO	JULIO	AGOSTO	SEPTIEMBRE	OCTUBRE	NOVIEMBRE	DECIEMBRE	TOTAL
Atún congelado	\$ 678,880	\$ 2,157,396	\$ 2,277,106	\$ 3,921,409	\$ 2,230,380	\$ 4,594,971	\$ 1,636,672	\$ 2,798,597	\$ 2,130,129	\$ 1,583,855	\$ 5,286,067	\$ 1,404,198	\$ 30,699,661
Atún enlatado	\$ 324,029	\$ 352,546	\$ 232,088	\$ 192,176	\$ 362,808	\$ 220,895	\$ 262,056	\$ 307,389	\$ 386,850	\$ 292,413	\$ 185,134	\$ 393,950	\$ 3,512,333
Camarón	\$ 389,715	\$ 51,389	\$ 215,877	\$ 571,692	\$ 194,489	\$ 89,859	\$ 212,435	\$ 92,233	\$ 264,621	\$ 97,704	\$ 141,505	\$ 189,935	\$ 2,511,453
Camarón procesado	\$ 76,951	\$ 4,552	\$ 297	\$ -	\$ 5,800	\$ 496	\$ -	\$ 1,352	\$ -	\$ -	\$ -	\$ 1,178	\$ 90,626
Cangrejos en conserva	\$ 12,875	\$ -	\$ 4,595	\$ 6,300	\$ 17,912	\$ 0	\$ 28,549	\$ 13,839	\$ 115	\$ 42,419	\$ 7,913	\$ 44,719	\$ 179,236
Filete de pescado (otros)	\$ 21,754	\$ 43,077	\$ 3,840	\$ 32,767	\$ 35,400	\$ 2,193	\$ 11,900	\$ -	\$ 11,541	\$ 968	\$ -	\$ 14,383	\$ 177,823
Filete de salmón	\$ 65,562	\$ 99,502	\$ 254,075	\$ 68,355	\$ 80,129	\$ 75,716	\$ 194,885	\$ 115,632	\$ 97,268	\$ 25,925	\$ 88,535	\$ 111,565	\$ 1,277,149
Filete de tilapia	\$ 143,988	\$ 130,372	\$ -	\$ 128,289	\$ 51,970	\$ -	\$ -	\$ -	\$ 80,680	\$ 40,460	\$ 231,596	\$ 87,520	\$ 894,875
Filete de trucha	\$ -	\$ -	\$ -	\$ -	\$ -	\$ -	\$ 20,501	\$ 6,914	\$ -	\$ -	\$ -	\$ -	\$ 27,415
Jugo de almejas	\$ -	\$ -	\$ -	\$ -	\$ 813	\$ -	\$ -	\$ -	\$ -	\$ -	\$ 870	\$ -	\$ 1,683
Larva de camarón	\$ 12,672	\$ 8,448	\$ 17,008	\$ 15,497	\$ 17,112	\$ -	\$ -	\$ -	\$ -	\$ -	\$ -	\$ -	\$ 70,737
Macarela enlatada	\$ 29,000	\$ -	\$ -	\$ 14,235	\$ -	\$ 28,500	\$ -	\$ -	\$ 41,931	\$ 12,825	\$ 16,006	\$ -	\$ 142,496
Otros mariscos en conserva	\$ 6,002	\$ 5,951	\$ 8,846	\$ 7,344	\$ 28,930	\$ 76,861	\$ 18,143	\$ 52	\$ -	\$ 3,764	\$ 24,793	\$ -	\$ 180,688
Otros mariscos (congelados)	\$ 47,924	\$ 39,466	\$ 309,778	\$ 191,032	\$ 164,347	\$ 1,238	\$ 132,485	\$ 7,090	\$ 191,971	\$ 1,371	\$ 116,566	\$ -	\$ 1,203,268
Peces ornamentales	\$ -	\$ 3,219	\$ -	\$ 3,829	\$ 1,109	\$ -	\$ 4,304	\$ 837	\$ 2,396	\$ -	\$ 2,226	\$ 1,127	\$ 19,047
Pescado procesado o en conserva	\$ 874	\$ -	\$ 13,237	\$ -	\$ 18,670	\$ 877	\$ 43,092	\$ 8,284	\$ 118	\$ 2,600	\$ 12,026	\$ 3,108	\$ 102,887
Pescado fresco o congelado, entero	\$ -	\$ -	\$ -	\$ -	\$ 5,875	\$ -	\$ -	\$ -	\$ -	\$ -	\$ -	\$ -	\$ 5,875
Pescado seco	\$ -	\$ -	\$ 7,700	\$ -	\$ -	\$ -	\$ -	\$ -	\$ -	\$ -	\$ -	\$ -	\$ 7,700
Salmón en conserva	\$ -	\$ -	\$ 3,560	\$ -	\$ -	\$ -	\$ 5,619	\$ 6,402	\$ 90	\$ -	\$ 5,196	\$ -	\$ 20,866
Sardinias enlatadas	\$ 499,805	\$ 473,094	\$ 704,164	\$ 153,803	\$ 724,230	\$ 469,468	\$ 716,269	\$ 566,910	\$ 154,605	\$ 633,458	\$ 1,160,742	\$ 616,912	\$ 6,873,459
Tilapia entera congelada	\$ -	\$ 7,164	\$ -	\$ 17,597	\$ 10,620	\$ -	\$ -	\$ -	\$ -	\$ -	\$ 75,628	\$ -	\$ 111,009
<b>Total</b>	<b>\$ 2,310,032</b>	<b>\$ 3,376,176</b>	<b>\$ 4,052,170</b>	<b>\$ 5,324,324</b>	<b>\$ 3,950,595</b>	<b>\$ 5,561,073</b>	<b>\$ 3,286,910</b>	<b>\$ 3,925,531</b>	<b>\$ 3,362,314</b>	<b>\$ 2,737,762</b>	<b>\$ 7,354,803</b>	<b>\$ 2,868,595</b>	<b>\$ 48,110,285</b>

Fuente: Sistema de Información en Sanidad Agropecuaria (SISA)-Cuarentena Agropecuaria/DGG/MAG  
Otros mariscos: Se refiere a todos los demás crustáceos y moluscos no especificados en esta tabla  
Valor FOB: Precio de venta de los bienes embarcados, puestos en el medio de transporte, sin incluir valor de seguro y fletes  
"-." No se registraron transacciones durante este período.

Cuadro 65:

**EL SALVADOR**  
**COMERCIO EXTERIOR**  
**EXPORTACIÓN ANUAL DE PRODUCTOS PESQUEROS SEGÚN PAIS DE DESTINO**  
**2017**

VOLUMEN EN KILOGRAMOS - VALOR FOB EN DÓLARES

DESCRIPCIÓN	VOLUMEN EN KG	VALOR FOB USD	DESCRIPCIÓN	VOLUMEN EN KG	VALOR FOB USD
<b>ALETA DE TIBURÓN</b>	<b>13,519</b>	<b>\$ 803,216</b>	<b>FILETE DE BACALAO</b>	<b>40</b>	<b>\$ 376</b>
Hong Kong	13,519	\$ 803,216	Venezuela	40	\$ 376
<b>ATÚN ALETA AMARILLA</b>	<b>1,679,834</b>	<b>\$ 4,572,378</b>	<b>FILETE DE CORVINAS</b>	<b>120</b>	<b>\$ 983</b>
Ecuador	48,680	\$ 63,988	Venezuela	120	\$ 983
España	1,631,154	\$ 4,508,390	<b>LISTADO O BONITOS</b>	<b>544,408</b>	<b>\$ 410,008</b>
<b>ATÚN ENLATADO</b>	<b>19,020,942</b>	<b>\$ 88,788,545</b>	Ecuador	544,408	\$ 410,008
Alemania	516,117	\$ 1,971,495	<b>LOS DEMÁS FILETES DE PESCADO</b>	<b>200</b>	<b>\$ 1,129</b>
Antillas Holandesas	18,711	\$ 78,520	Panamá	150	\$ 801
Argelia	25,383	\$ 94,978	Venezuela	50	\$ 328
Brasil	25,349	\$ 51,006	<b>LOS DEMÁS PESCADOS</b>	<b>34,531</b>	<b>\$ 38,278</b>
Colombia	308,649	\$ 1,394,687	Costa Rica	10,390	\$ 4,676
Costa Rica	5,149,868	\$ 20,713,721	Estados Unidos	96	\$ 276
Dinamarca	39,732	\$ 152,222	Panamá	19,910	\$ 25,883
Eslovaquia	40,838	\$ 207,591	Taiwán	4,135	\$ 7,443
España	5,330,707	\$ 26,463,963	<b>MARISCOS</b>	<b>135</b>	<b>\$ 1,026</b>
Estados Unidos	58,501	\$ 256,469	Ecuador	25	\$ 270
Finlandia	249,194	\$ 1,118,902	Estados Unidos	0	\$ 32
Francia	519,872	\$ 1,988,796	Panamá	50	\$ 77
Guatemala	307,825	\$ 1,645,148	Venezuela	60	\$ 648
Honduras	78,119	\$ 346,643	<b>MARISCOS EN CONSERVA</b>	<b>26,488</b>	<b>\$ 128,781</b>
Italia	4,578,975	\$ 24,287,349	Costa Rica	14,199	\$ 48,788
Nicaragua	210,271	\$ 982,499	Guatemala	9,140	\$ 62,081
Panamá	1,161,804	\$ 5,496,642	Honduras	392	\$ 3,274
Polonia	118,402	\$ 448,032	Nicaragua	744	\$ 5,162
Portugal	265,862	\$ 991,942	Panamá	2,013	\$ 9,476
República Dominicana	11,729	\$ 72,324	<b>PARGOS</b>	<b>133,964</b>	<b>\$ 825,214</b>
Trinidad Y Tobago	5,035	\$ 25,620	Estados Unidos	133,964	\$ 825,214
<b>ATÚN OJO GRANDE</b>	<b>2,111,886</b>	<b>\$ 4,845,304</b>	<b>PECES ESPADA</b>	<b>88,964</b>	<b>\$ 311,374</b>
Argelia	50,107	\$ 107,880	Japón	65,967	\$ 230,885
Ecuador	63,912	\$ 89,509	Vietnam	22,997	\$ 80,490
España	1,997,867	\$ 4,647,915	<b>PESCADO EN CONSERVA</b>	<b>1,167,870</b>	<b>\$ 2,923,125</b>
<b>CABRILLAS</b>	<b>2,979</b>	<b>\$ 21,350</b>	Argelia	49,222	\$ 120,834
Estados Unidos	2,979	\$ 21,350	Brasil	737,446	\$ 1,588,604
<b>CAMARÓN</b>	<b>84,119</b>	<b>\$ 528,186</b>	Colombia	8,648	\$ 10,060
Canadá	518	\$ 2,000	España	372,553	\$ 1,203,628
Estados Unidos	36,951	\$ 407,043	<b>PESCADO SECO</b>	<b>101,277</b>	<b>\$ 1,152,515</b>
Hong Kong	12,382	\$ 24,855	Estados Unidos	101,277	\$ 1,152,515
Venezuela	20	\$ 238	<b>SARDINAS ENLATADAS</b>	<b>79,264</b>	<b>\$ 211,613</b>
Vietnam	34,247	\$ 94,050	Estados Unidos	3,575	\$ 19,124
<b>CAZONES</b>	<b>353,638</b>	<b>\$ 849,472</b>	Guatemala	4,696	\$ 12,996
Taiwán	353,638	\$ 849,472	Honduras	2,610	\$ 1,710
<b>CORVINAS</b>	<b>3,724</b>	<b>\$ 26,562</b>	Nicaragua	66,700	\$ 170,375
Estados Unidos	3,724	\$ 26,562	Panamá	1,669	\$ 7,119
<b>DESPOJOS SECOS, SALADOS DE PES</b>	<b>30,475</b>	<b>\$ 887,820</b>	Venezuela	14	\$ 290
Canadá	473	\$ 4,743	<b>TILAPIA</b>	<b>47,225</b>	<b>\$ 57,295</b>
Estados Unidos	301	\$ 2,586	Estados Unidos	5,443	\$ 25,645
Hong Kong	29,702	\$ 880,490	Guatemala	41,782	\$ 31,650
<b>DORADOS</b>	<b>346,088</b>	<b>\$ 2,270,445</b>	<b>TOTAL</b>	<b>25,871,689</b>	<b>\$ 109,654,993</b>
Ecuador	8,628	\$ 9,491			
Estados Unidos	337,460	\$ 2,260,955			

Fuente: Elaboración propia con datos de la Base de Datos de Comercio Exterior/BCR

MARISCOS: Se refiere a todos los demás crustáceos y moluscos no especificados en esta tabla

Cuadro 66:

**EL SALVADOR**  
**COMERCIO EXTERIOR**  
**IMPORTACIÓN MENSUAL DE HARINAS Y SUB-PRODUCTOS DE MOLINERÍA**  
**2017**  
**VOLUMEN EN KILOGRAMOS**

PRODUCTO	ENERO	FEBRERO	MARZO	ABRIL	MAYO	JUNIO	JULIO	AGOSTO	SEPTIEMBRE	OCTUBRE	NOVIEMBRE	DICIEMBRE	TOTAL
Almidón de maíz	619,797	709,415	746,386	548,140	505,240	533,434	509,862	319,586	654,840	439,306	720,896	515,384	6,822,286
Fécula de papa	17,500	13,958	70,000	35,000	37,625	35,000	40,001	41,725	37,475	38,500	96,750	56,025	519,559
Fécula de yuca	59,500	3,000	47,660	28,479	-	1,001	40,175	21,775	-	23,036	-	18,500	243,125
Gluten de trigo	27,500	28,506	31,250	5,000	75,165	-	43,000	10,000	22,750	17,500	39,500	17,920	318,091
Harina de arroz	-	-	-	-	2,220	-	-	-	-	-	5,835	-	8,055
Harina de cebada	-	-	-	-	-	375	-	250	200	500	-	-	1,325
Harina de centeno	-	-	-	-	-	-	375	-	-	1,250	875	-	2,500
Harina de maíz	1,084,677	990,333	1,010,254	921,743	1,184,951	959,118	864,383	912,818	910,050	990,390	1,086,992	980,730	11,896,438
Harina de soya	-	-	-	-	-	-	-	-	500	-	-	-	500
Harina de trigo	2,142,241	1,938,980	2,350,659	1,605,601	2,382,975	2,689,717	2,195,342	1,739,207	1,783,880	1,637,888	2,405,616	2,254,575	25,126,682
Sémola de maíz	72,755	1,840	81,650	63,250	85,836	42,780	41,170	108,560	61,410	83,341	65,688	63,710	771,990
Sémola de trigo	115,500	-	-	-	-	-	-	-	-	-	-	-	115,500
<b>Total</b>	<b>4,139,469</b>	<b>3,686,032</b>	<b>4,337,859</b>	<b>3,207,213</b>	<b>4,274,012</b>	<b>4,261,424</b>	<b>3,734,308</b>	<b>3,153,921</b>	<b>3,471,105</b>	<b>3,231,710</b>	<b>4,422,153</b>	<b>3,906,844</b>	<b>45,826,051</b>

Fuente: Sistema de Información en Sanidad Agropecuaria (SISA)-Cuarentena Agropecuaria/DGG/MAG

"-" No se registraron transacciones durante este período.

Cuadro 67:

**EL SALVADOR**  
**COMERCIO EXTERIOR**  
**IMPORTACIÓN MENSUAL DE HARINAS Y SUB-PRODUCTOS DE MOLINERÍA**  
**2017**  
**VALOR FOB EN DÓLARES**

PRODUCTO	ENERO	FEBRERO	MARZO	ABRIL	MAYO	JUNIO	JULIO	AGOSTO	SEPTIEMBRE	OCTUBRE	NOVIEMBRE	DICIEMBRE	TOTAL
Almidón de maíz	\$ 338,742	\$ 365,978	\$ 382,329	\$ 304,648	\$ 283,173	\$ 295,247	\$ 267,410	\$ 163,221	\$ 344,021	\$ 229,575	\$ 381,982	\$ 263,984	\$ 3,620,309
Fécula de papa	\$ 11,545	\$ 12,838	\$ 53,298	\$ 24,346	\$ 27,545	\$ 24,563	\$ 35,333	\$ 31,117	\$ 27,589	\$ 27,071	\$ 77,335	\$ 41,423	\$ 394,002
Fécula de yuca	\$ 32,322	\$ 2,152	\$ 24,943	\$ 13,556	\$ -	\$ 712	\$ 19,385	\$ 12,275	\$ -	\$ 12,213	\$ -	\$ 8,973	\$ 126,531
Gluten de trigo	\$ 47,927	\$ 50,222	\$ 54,735	\$ 9,043	\$ 153,916	\$ -	\$ 77,118	\$ 18,979	\$ 39,312	\$ 29,348	\$ 70,268	\$ 29,348	\$ 580,214
Harina de arroz	\$ -	\$ -	\$ -	\$ -	\$ 1,185	\$ -	\$ -	\$ -	\$ -	\$ -	\$ 3,215	\$ -	\$ 4,400
Harina de cebada	\$ -	\$ -	\$ -	\$ -	\$ -	\$ 259	\$ -	\$ 207	\$ 150	\$ 369	\$ -	\$ -	\$ 985
Harina de centeno	\$ -	\$ -	\$ -	\$ -	\$ -	\$ -	\$ 46	\$ -	\$ -	\$ 115	\$ 54	\$ -	\$ 215
Harina de maíz	\$ 487,232	\$ 443,548	\$ 449,676	\$ 465,800	\$ 593,146	\$ 475,488	\$ 339,809	\$ 364,446	\$ 363,844	\$ 448,858	\$ 485,343	\$ 565,651	\$ 5,482,840
Harina de soya	\$ -	\$ -	\$ -	\$ -	\$ -	\$ -	\$ -	\$ -	\$ 600	\$ -	\$ -	\$ -	\$ 600
Harina de trigo	\$ 811,651	\$ 735,254	\$ 855,000	\$ 561,986	\$ 864,326	\$ 969,330	\$ 792,518	\$ 637,396	\$ 656,863	\$ 600,991	\$ 888,654	\$ 833,695	\$ 9,207,663
Sémola de maíz	\$ 37,487	\$ 1,097	\$ 41,391	\$ 31,268	\$ 42,630	\$ 21,260	\$ 20,227	\$ 53,946	\$ 30,171	\$ 42,549	\$ 32,794	\$ 31,325	\$ 386,146
Sémola de trigo	\$ 47,355	\$ -	\$ -	\$ -	\$ -	\$ -	\$ -	\$ -	\$ -	\$ -	\$ -	\$ -	\$ 47,355
<b>Total</b>	<b>\$ 1,814,260</b>	<b>\$ 1,611,090</b>	<b>\$ 1,861,371</b>	<b>\$ 1,410,646</b>	<b>\$ 1,965,921</b>	<b>\$ 1,786,859</b>	<b>\$ 1,551,845</b>	<b>\$ 1,281,587</b>	<b>\$ 1,462,548</b>	<b>\$ 1,391,090</b>	<b>\$ 1,939,645</b>	<b>\$ 1,774,397</b>	<b>\$ 19,851,261</b>

Fuente: Sistema de Información en Sanidad Agropecuaria (SISA)-Cuarentena Agropecuaria/DGG/MAG

Valor FOB: Precio de venta de los bienes embarcados, puestos en el medio de transporte, sin incluir valor de seguro y fletes

"-" No se registraron transacciones durante este período.



Cuadro 68:

<b>EL SALVADOR</b>		
<b>COMERCIO EXTERIOR</b>		
<b>EXPORTACIÓN ANUAL DE HARINAS Y SUB- PRODUCTOS DE MOLINERÍA SEGÚN PAIS DE DESTINO</b>		
<b>2017</b>		
<b>VOLUMEN EN KILOGRAMOS - VALOR FOB EN DÓLARES</b>		
DESCRIPCIÓN	VOLUMEN EN KG	VALOR FOB USD
<b>ALMIDÓN DE ARROZ</b>	<b>3,136</b>	<b>\$ 9,994</b>
Alemania	110	\$ 139
Costa Rica	52	\$ 371
Estados Unidos	2,974	\$ 9,485
<b>ALMIDÓN DE MAÍZ</b>	<b>51,955</b>	<b>\$ 35,044</b>
Alemania	32	\$ 40
Guatemala	16,988	\$ 8,870
Honduras	24,519	\$ 18,638
India	4,561	\$ 3,690
Nicaragua	4,080	\$ 2,263
Panamá	1,774	\$ 1,543
<b>FÉCULA DE PAPA</b>	<b>17,760</b>	<b>\$ 14,115</b>
Guatemala	14,736	\$ 11,655
Nicaragua	3,024	\$ 2,460
<b>FÉCULA DE YUCA</b>	<b>14,616</b>	<b>\$ 9,860</b>
Nicaragua	14,616	\$ 9,860
<b>HARINA DE ARROZ</b>	<b>49,908</b>	<b>\$ 51,205</b>
Estados Unidos	49,693	\$ 50,516
Guatemala	215	\$ 689
<b>HARINA DE CEBADA</b>	<b>2,184</b>	<b>\$ 8,451</b>
Estados Unidos	2,184	\$ 8,451
<b>HARINA DE MAÍZ</b>	<b>54,658,941</b>	<b>\$ 25,729,498</b>
Costa Rica	2,679,748	\$ 1,613,672
Ecuador	50	\$ 61
España	36	\$ 71
Estados Unidos	18,896	\$ 49,345
Guatemala	12,685,780	\$ 6,120,434
Honduras	33,152,668	\$ 14,892,097
México	91	\$ 20
Nicaragua	6,121,504	\$ 3,053,185
Venezuela	167	\$ 612
<b>HARINA DE MALTA</b>	<b>272</b>	<b>\$ 297</b>
España	32	\$ 136
Estados Unidos	240	\$ 161
<b>HARINA DE PAPA</b>	<b>2,435</b>	<b>\$ 5,784</b>
Panamá	2,435	\$ 5,784
<b>HARINA DE TRIGO</b>	<b>43,425,354</b>	<b>\$ 18,785,819</b>
Costa Rica	7,157	\$ 3,235
Estados Unidos	4,607	\$ 10,545
Guatemala	23,539,366	\$ 9,557,516
Honduras	19,863,442	\$ 9,209,311
Nicaragua	10,660	\$ 4,230
Venezuela	122	\$ 981
<b>PRODUCTOS PARA PANADERÍA</b>	<b>120,980</b>	<b>\$ 235,902</b>
Costa Rica	200	\$ 430
Estados Unidos	2,946	\$ 12,174
Guatemala	58,712	\$ 121,223
Honduras	14,469	\$ 47,815
Nicaragua	6,375	\$ 13,995
Panamá	38,278	\$ 40,264
<b>SÉMOLA DE AVENA</b>	<b>411</b>	<b>\$ 1,527</b>
España	25	\$ 36
Honduras	333	\$ 1,005
Panamá	25	\$ 36
Venezuela	28	\$ 451
<b>SÉMOLA DE MAÍZ</b>	<b>4,870</b>	<b>\$ 3,822</b>
Estados Unidos	4,594	\$ 3,291
Honduras	276	\$ 531
<b>SÉMOLA DE TRIGO</b>	<b>13,163,840</b>	<b>\$ 4,749,196</b>
Guatemala	13,163,840	\$ 4,749,196
<b>TOTAL</b>	<b>111,516,660</b>	<b>\$ 49,640,513</b>

Fuente: Elaboración propia con datos de la Base de Datos de Comercio Exterior/BCR

Cuadro 69:

## EL SALVADOR

## COMERCIO EXTERIOR

## IMPORTACIÓN MENSUAL DE PRODUCTOS AGROINDUSTRIALES

2017

## VOLUMEN EN KILOGRAMOS

PRODUCTO	ENERO	FEBRERO	MARZO	ABRIL	MAYO	JUNIO	JULIO	AGOSTO	SEPTIEMBRE	OCTUBRE	NOVIEMBRE	DICIEMBRE	TOTAL
Achiote	4,192	10,726	22,722	16,493	16,736	6,611	8,445	680	747	5,010	1,655	1,434	95,451
Ajonjolí con cáscara	149	2,953	9,130	4,802	16,867	19,700	1,067	14,495	13,954	10,487	861	108	94,572
Ajonjolí sin cáscara	12,906	12,093	19,007	12,884	17,033	27,442	5,625	13,744	16,557	20,705	17,223	17,563	192,782
Cacao	151,894	91,767	25,989	73,437	99,690	34,082	29,439	27,437	49,476	35,695	71,283	40,069	730,257
Canela	7,070	1,179	8,297	23,104	16,320	475	22,283	25,465	14,535	24,285	61,953	5,024	209,992
Maní con cascara	2,449	-	2,821	1,171	200	926	1,484	150	604	20,306	66,251	441	96,803
Maní sin cascara	646,910	615,972	596,823	404,622	686,601	668,717	598,547	793,313	569,849	666,274	617,743	571,126	7,436,496
Miel de abeja	-	-	-	-	-	-	142	-	-	11	-	-	152
Pepitoria	19,481	30,849	17,380	13,648	20,171	9,439	7,943	29,330	9,354	16,658	5,182	16,244	195,679
Semilla de chan	7,302	4,536	1,315	6,759	2,676	862	1,134	3,722	10,659	3,856	10,250	-	53,070
Semilla de girasol	22,847	43,106	3,903	1,186	52,217	66,973	24,221	65,668	45,632	39,488	46,764	22,676	434,681
Semilla de lino	-	24,041	-	22,680	-	23,360	24,902	-	-	21,500	45	-	116,528
Semilla de morro	5,761	49,369	5,942	31,339	25,674	11,567	10,615	14,796	32,387	14,651	4,853	11,657	218,611
Te negro	1	1,000	-	-	-	1,000	-	-	-	1,000	-	300	3,301
<b>Total</b>	<b>880,961</b>	<b>887,590</b>	<b>713,331</b>	<b>612,125</b>	<b>954,186</b>	<b>871,152</b>	<b>735,847</b>	<b>988,801</b>	<b>763,752</b>	<b>879,926</b>	<b>904,064</b>	<b>686,642</b>	<b>9,878,376</b>

Fuente: Sistema de Información en Sanidad Agropecuaria (SISA)-Cuarentena Agropecuaria/DGG/MAG

"- " No se registraron transacciones durante este período.

Cuadro 70:

## EL SALVADOR

## COMERCIO EXTERIOR

## IMPORTACIÓN MENSUAL DE PRODUCTOS AGROINDUSTRIALES

2017

## VALOR FOB EN DÓLARES

PRODUCTO	ENERO	FEBRERO	MARZO	ABRIL	MAYO	JUNIO	JULIO	AGOSTO	SEPTIEMBRE	OCTUBRE	NOVIEMBRE	DICIEMBRE	TOTAL
Achiote	\$ 1,465	\$ 6,612	\$ 15,335	\$ 11,719	\$ 12,066	\$ 4,293	\$ 3,805	\$ 228	\$ 246	\$ 3,389	\$ 622	\$ 499	\$ 60,279
Ajonjolí con cáscara	\$ 647	\$ 4,274	\$ 12,176	\$ 3,251	\$ 8,902	\$ 15,881	\$ 644	\$ 14,746	\$ 7,245	\$ 6,035	\$ 988	\$ 470	\$ 75,260
Ajonjolí sin cáscara	\$ 30,222	\$ 28,756	\$ 38,076	\$ 22,503	\$ 25,351	\$ 36,906	\$ 4,236	\$ 23,321	\$ 33,378	\$ 22,791	\$ 4,455	\$ 41,308	\$ 311,304
Cacao	\$ 210,072	\$ 123,014	\$ 41,804	\$ 103,830	\$ 135,158	\$ 52,659	\$ 35,335	\$ 38,690	\$ 62,059	\$ 45,494	\$ 96,000	\$ 54,655	\$ 998,771
Canela	\$ 82,388	\$ 10,299	\$ 97,550	\$ 276,979	\$ 195,309	\$ 6,170	\$ 268,430	\$ 283,652	\$ 119,243	\$ 305,108	\$ 714,728	\$ 28,643	\$ 2,388,499
Maní con cascara	\$ 810	\$ -	\$ 769	\$ 938	\$ 371	\$ 533	\$ 981	\$ 362	\$ 462	\$ 24,901	\$ 88,469	\$ 749	\$ 119,343
Maní sin cascara	\$ 575,902	\$ 687,824	\$ 671,557	\$ 438,860	\$ 728,494	\$ 804,663	\$ 637,064	\$ 890,492	\$ 695,127	\$ 803,430	\$ 734,493	\$ 564,670	\$ 8,232,576
Miel de abeja	\$ -	\$ -	\$ -	\$ -	\$ -	\$ -	\$ 1,152	\$ -	\$ -	\$ 36	\$ -	\$ -	\$ 1,188
Pepitoria	\$ 15,530	\$ 27,259	\$ 11,973	\$ 2,496	\$ 9,584	\$ 2,486	\$ 1,271	\$ 9,768	\$ 2,319	\$ 9,746	\$ 1,603	\$ 3,985	\$ 98,019
Semilla de chan	\$ 2,405	\$ 3,500	\$ 348	\$ 3,858	\$ 708	\$ 228	\$ 300	\$ 1,544	\$ 9,275	\$ 2,676	\$ 7,965	\$ -	\$ 32,807
Semilla de girasol	\$ 14,768	\$ 26,056	\$ 8,333	\$ 521	\$ 35,056	\$ 44,071	\$ 16,702	\$ 43,534	\$ 30,140	\$ 27,357	\$ 32,470	\$ 17,032	\$ 296,041
Semilla de lino	\$ -	\$ 16,348	\$ -	\$ 15,649	\$ -	\$ 15,233	\$ 16,560	\$ -	\$ -	\$ 14,835	\$ 80	\$ -	\$ 78,705
Semilla de morro	\$ 5,080	\$ 42,470	\$ 5,240	\$ 20,850	\$ 23,216	\$ 10,200	\$ 9,360	\$ 13,040	\$ 22,966	\$ 31,970	\$ 4,280	\$ 13,956	\$ 202,628
Te negro	\$ 13	\$ 3,450	\$ -	\$ -	\$ -	\$ 3,450	\$ -	\$ -	\$ -	\$ 3,800	\$ -	\$ 1,140	\$ 11,853
<b>Total</b>	<b>\$ 939,302</b>	<b>\$ 979,862</b>	<b>\$ 903,161</b>	<b>\$ 901,456</b>	<b>\$ 1,174,215</b>	<b>\$ 996,774</b>	<b>\$ 995,841</b>	<b>\$ 1,319,376</b>	<b>\$ 982,460</b>	<b>\$ 1,301,567</b>	<b>\$ 1,686,152</b>	<b>\$ 727,108</b>	<b>\$ 12,907,273</b>

Fuente: Sistema de Información en Sanidad Agropecuaria (SISA)-Cuarentena Agropecuaria/DGG/MAG

Valor FOB: Precio de venta de los bienes embarcados, puestos en el medio de transporte, sin incluir valor de seguro y fletes

"- " No se registraron transacciones durante este período.

Cuadro 71:

<b>EL SALVADOR</b>		
<b>COMERCIO EXTERIOR</b>		
<b>EXPORTACIÓN ANUAL DE PRODUCTOS AGROINDUSTRIALES SEGÚN PAIS DE DESTINO</b>		
<b>2017</b>		
<b>VOLUMEN EN KILOGRAMOS- VALOR FOB EN DÓLARES</b>		
DESCRIPCIÓN	VOLUMEN EN KG	VALOR FOB USD
<b>AJONJOLÍ CON CASCARA</b>	<b>83,165</b>	<b>\$ 147,259</b>
Estados Unidos	83,165	\$ 147,259
<b>AJONJOLÍ SIN CASCARA</b>	<b>113</b>	<b>\$ 373</b>
Guatemala	113	\$ 373
<b>CACAO EN GRANO</b>	<b>10,702</b>	<b>\$ 45,323</b>
Estados Unidos	3,582	\$ 17,123
Francia	120	\$ 480
Honduras	7,000	\$ 27,720
<b>JENGIBRE</b>	<b>666</b>	<b>\$ 10,258</b>
Costa Rica	250	\$ 2,232
Guatemala	297	\$ 5,922
Honduras	27	\$ 590
Republica Dominicana	82	\$ 1,470
Venezuela	10	\$ 44
<b>MANÍ SIN CASCARA</b>	<b>4,314</b>	<b>\$ 4,961</b>
Nicaragua	4,314	\$ 4,961
<b>MIEL DE ABEJA</b>	<b>1,566,156</b>	<b>\$ 3,652,199</b>
Alemania	783,642	\$ 1,851,212
Arabia Saudita	85,136	\$ 179,520
Austria	172,878	\$ 400,770
Bélgica	21,980	\$ 48,300
Costa Rica	212,572	\$ 589,656
Estados Unidos	26,409	\$ 53,889
Honduras	18,828	\$ 40,220
Panamá	12	\$ 74
Portugal	244,687	\$ 488,303
Venezuela	12	\$ 256
<b>SEMILLA DE GIRASOL</b>	<b>2,972</b>	<b>\$ 10,229</b>
Guatemala	1,565	\$ 6,138
Honduras	1,407	\$ 4,091
<b>SEMILLA DE LINO</b>	<b>613</b>	<b>\$ 2,929</b>
Estados Unidos	590	\$ 2,891
Guatemala	23	\$ 38
<b>TE NEGRO</b>	<b>1,696</b>	<b>\$ 17,702</b>
Honduras	996	\$ 13,172
Nicaragua	699	\$ 4,529
<b>TE VERDE</b>	<b>3,267</b>	<b>\$ 129,591</b>
Estados Unidos	1,691	\$ 3,369
Guatemala	255	\$ 1,875
Honduras	1,155	\$ 122,964
Nicaragua	59	\$ 941
Panamá	96	\$ 373
Venezuela	12	\$ 69
<b>TRIGO</b>	<b>1,532,138</b>	<b>\$ 464,924</b>
Guatemala	941,130	\$ 271,155
Nicaragua	591,008	\$ 193,770
<b>TOTAL</b>	<b>3,205,801</b>	<b>\$ 4,485,748</b>

Fuente: Elaboración propia con datos de la Base de Datos de Comercio Exterior/BCR

# CAPÍTULO 4: MAPAS TEMÁTICOS.



Mapa 1: El Salvador. Zonas productoras de maíz. 2017 – 2018.

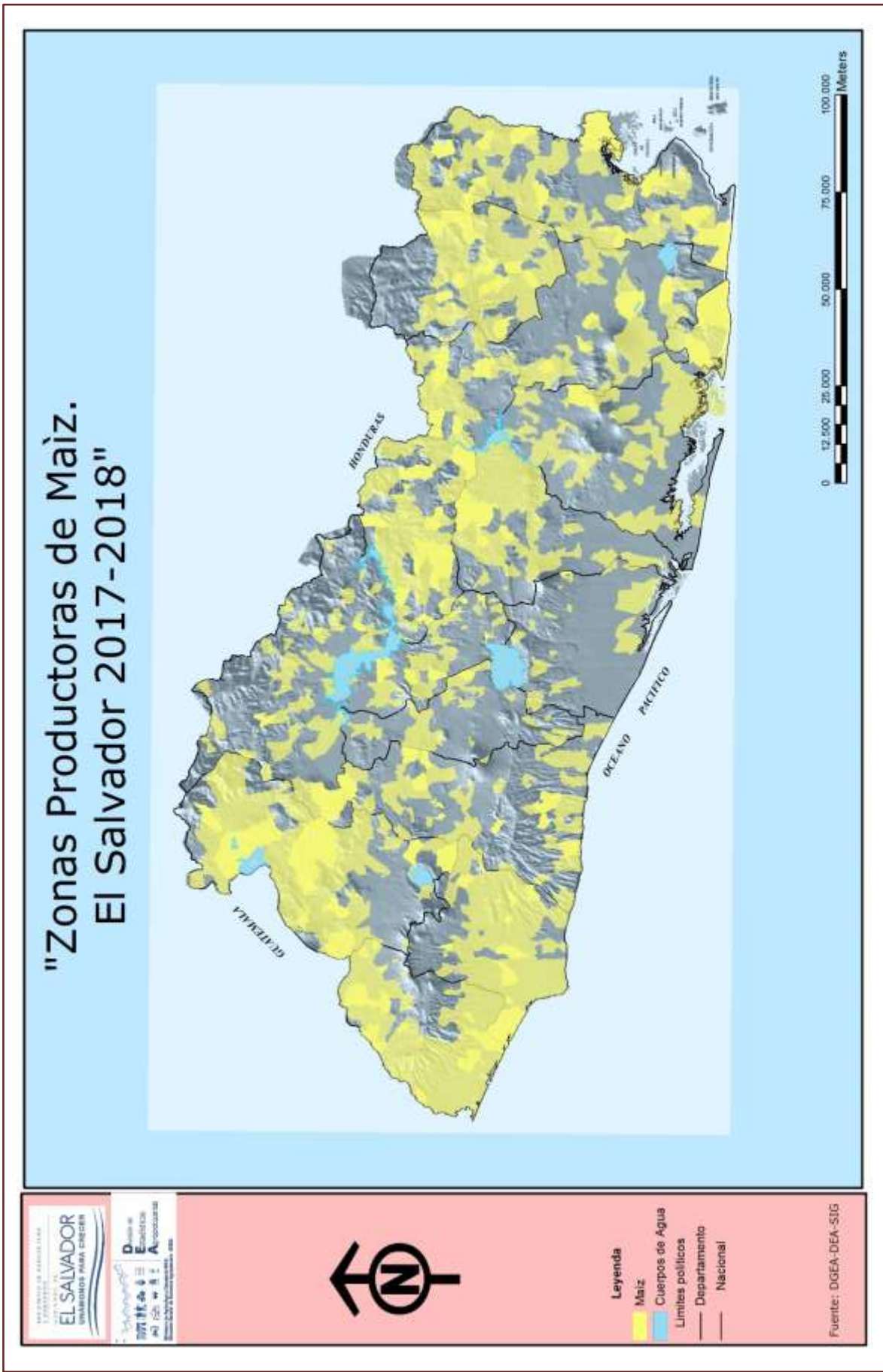

Mapa 2: El Salvador. Zonas productoras de frijol. 2017 – 2018.

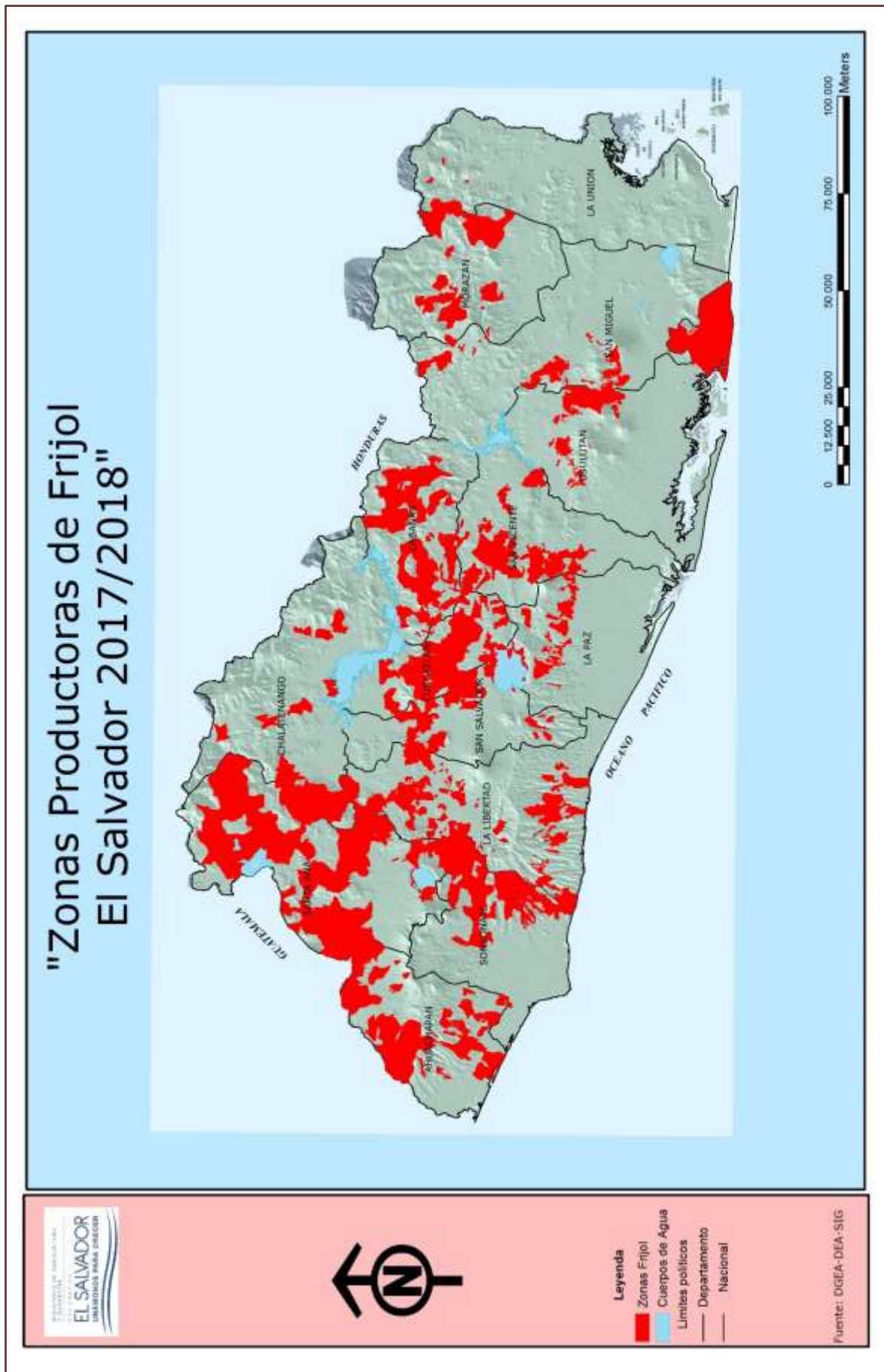

Mapa 3: El Salvador. Zonas productoras de sorgo. 2017 – 2018.

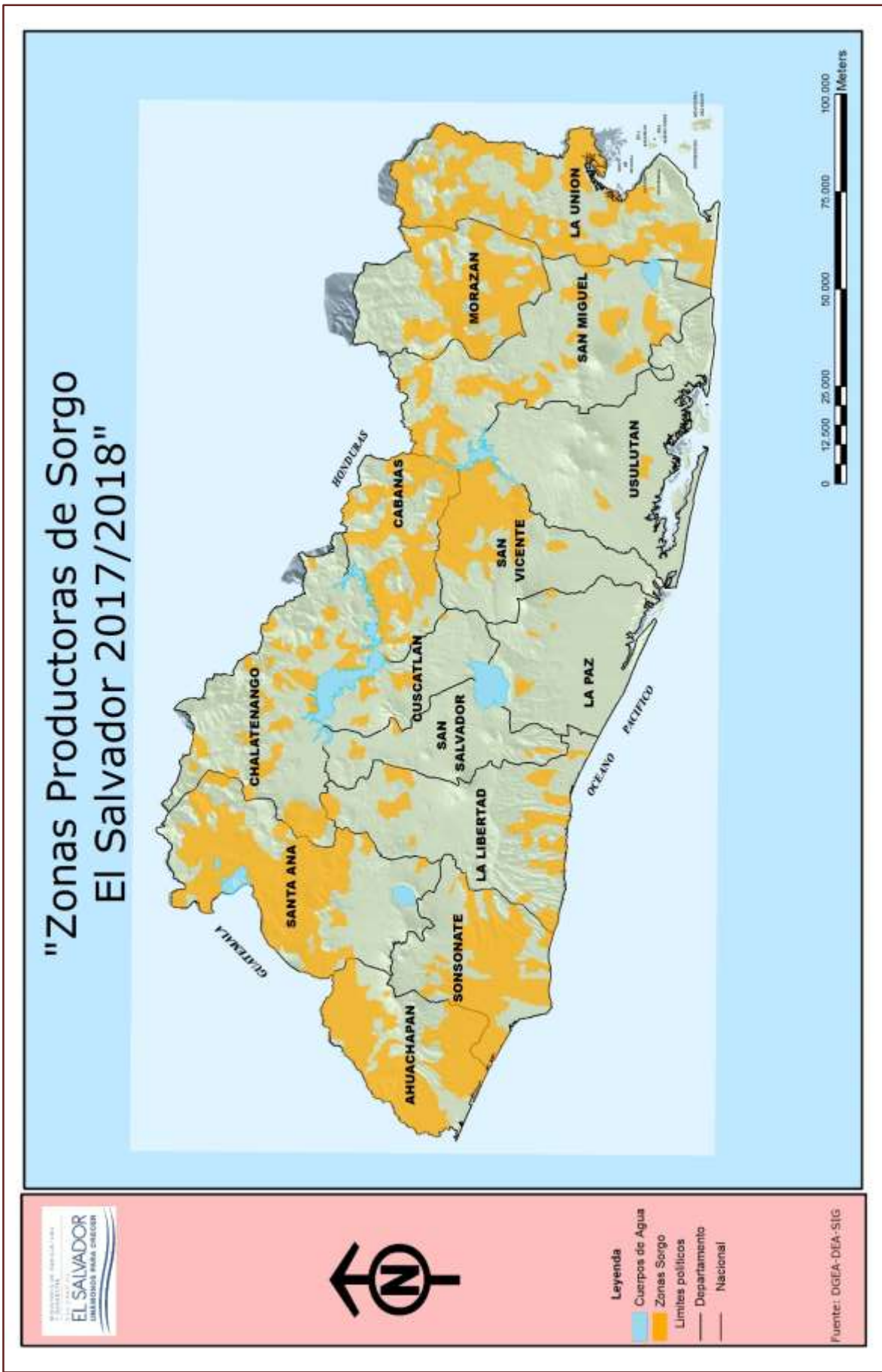

Mapa 4: El Salvador. Zonas productoras de arroz. 2017 – 2018.

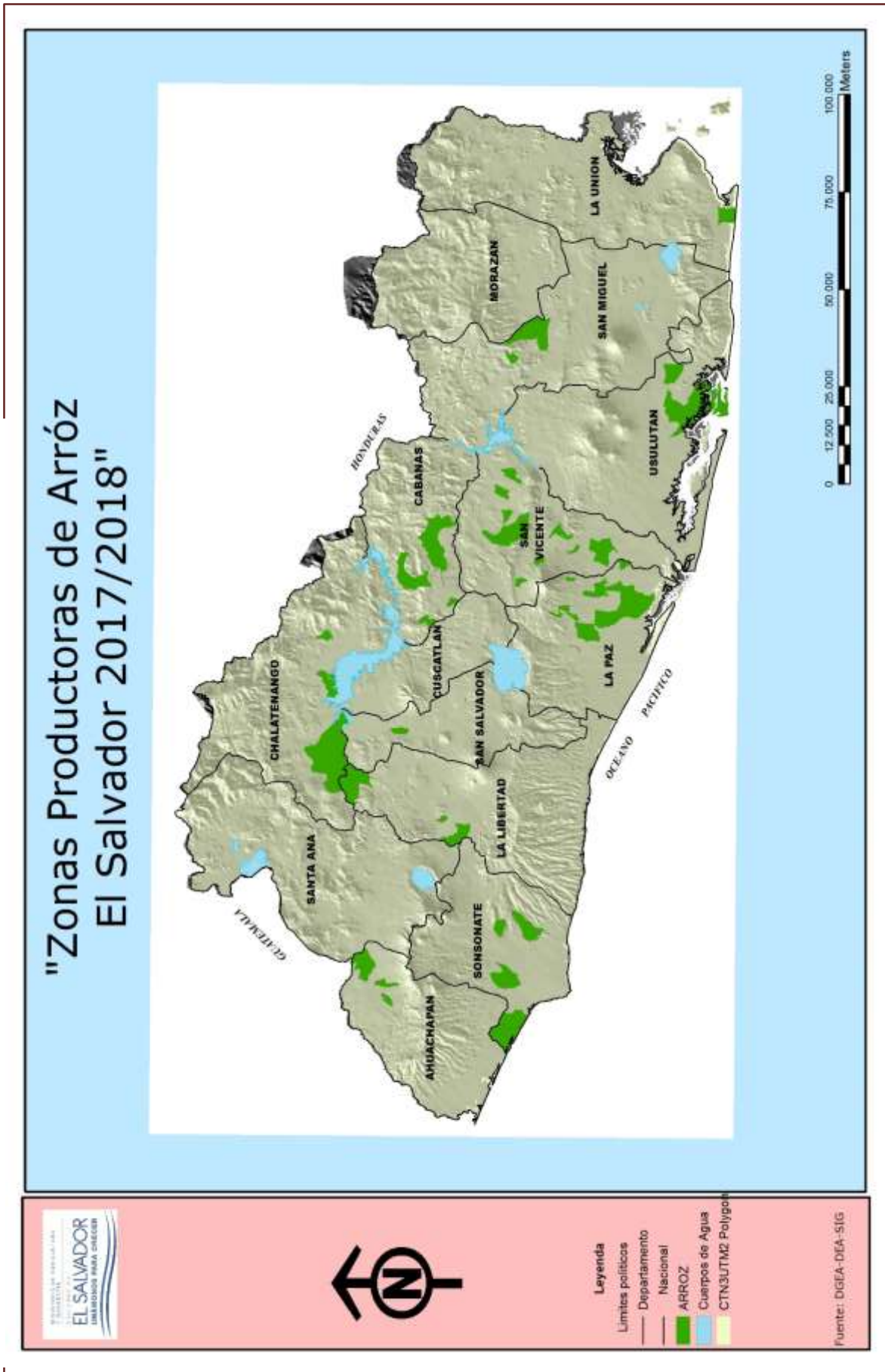



Mapa 5: El Salvador. Áreas de producción de caña de azúcar. 2017 – 2018.

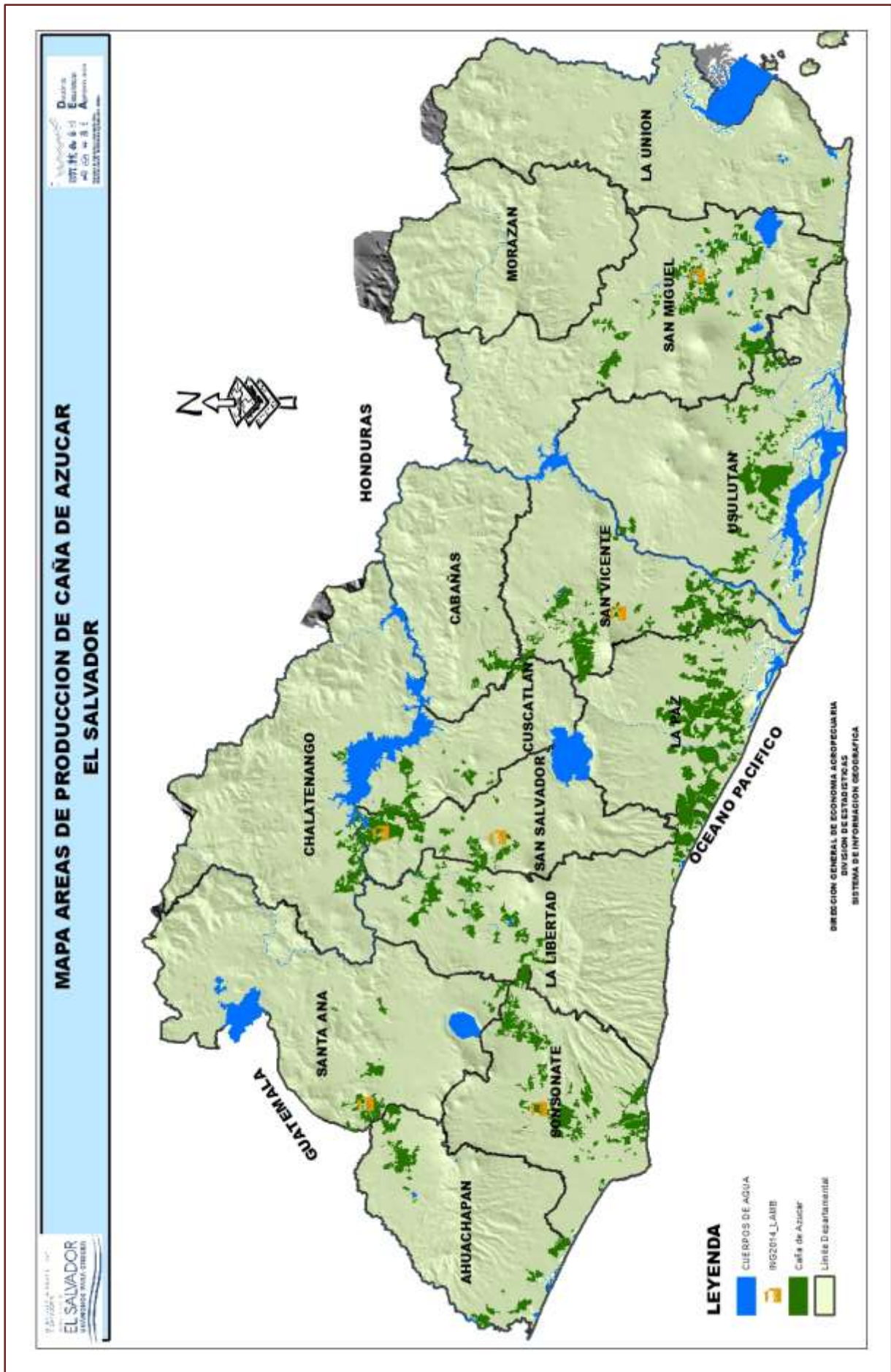

Mapa 6: El Salvador. Áreas productoras de café, según altura. 2017 – 2018.

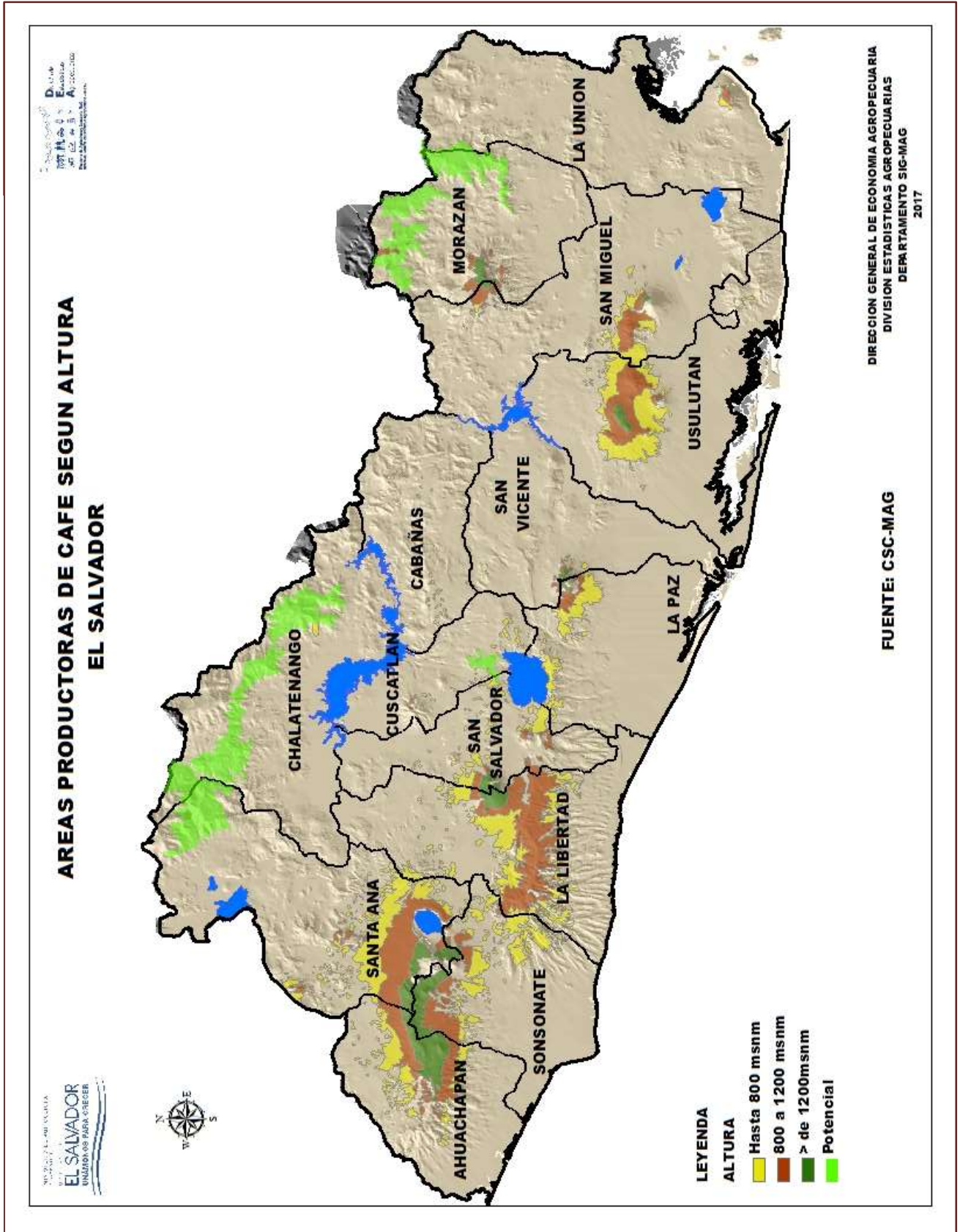

Mapa 7: El Salvador. Clases agrológicas.

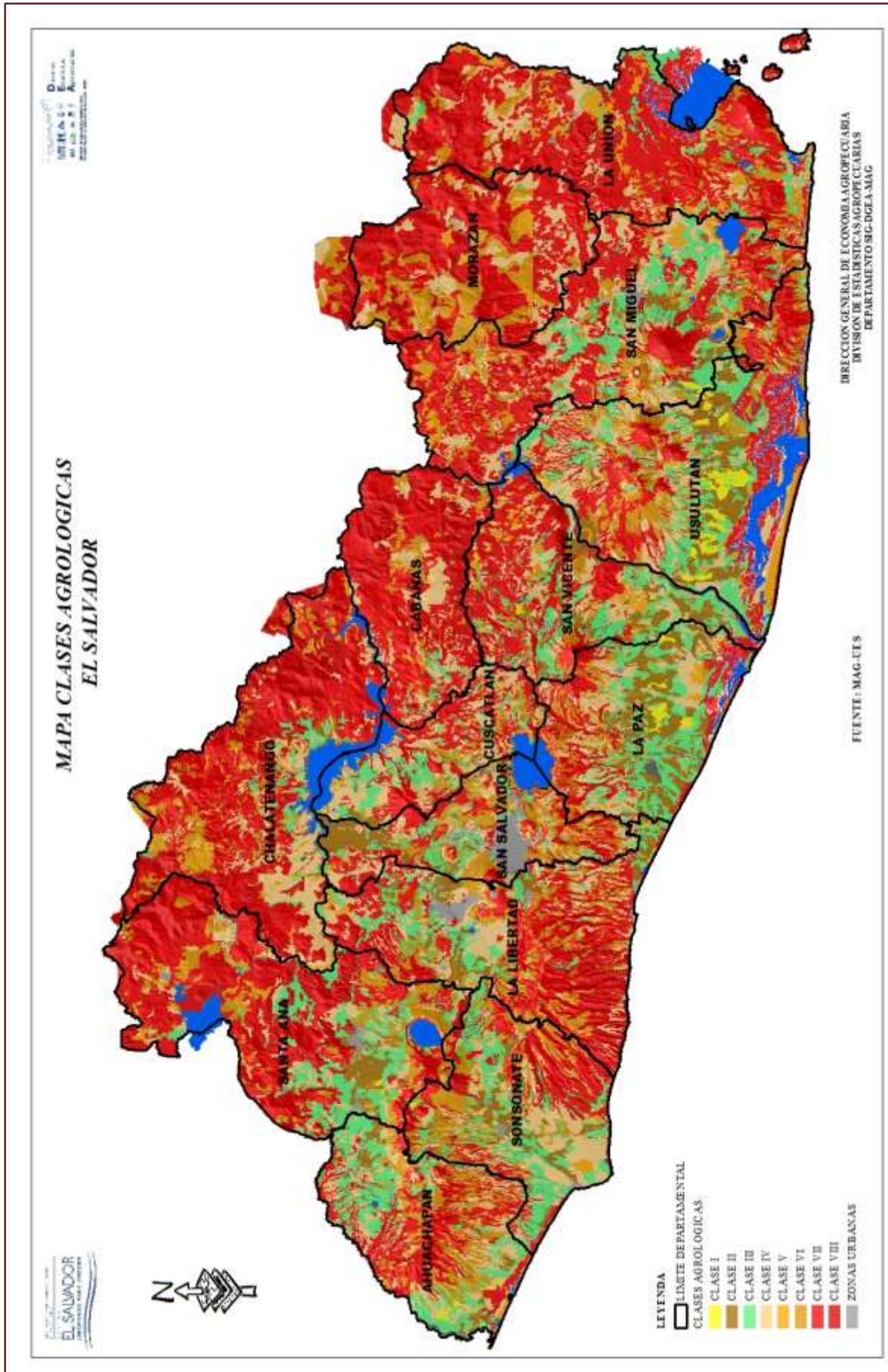

Mapa 8: el Salvador. Porcentaje de pendientes.

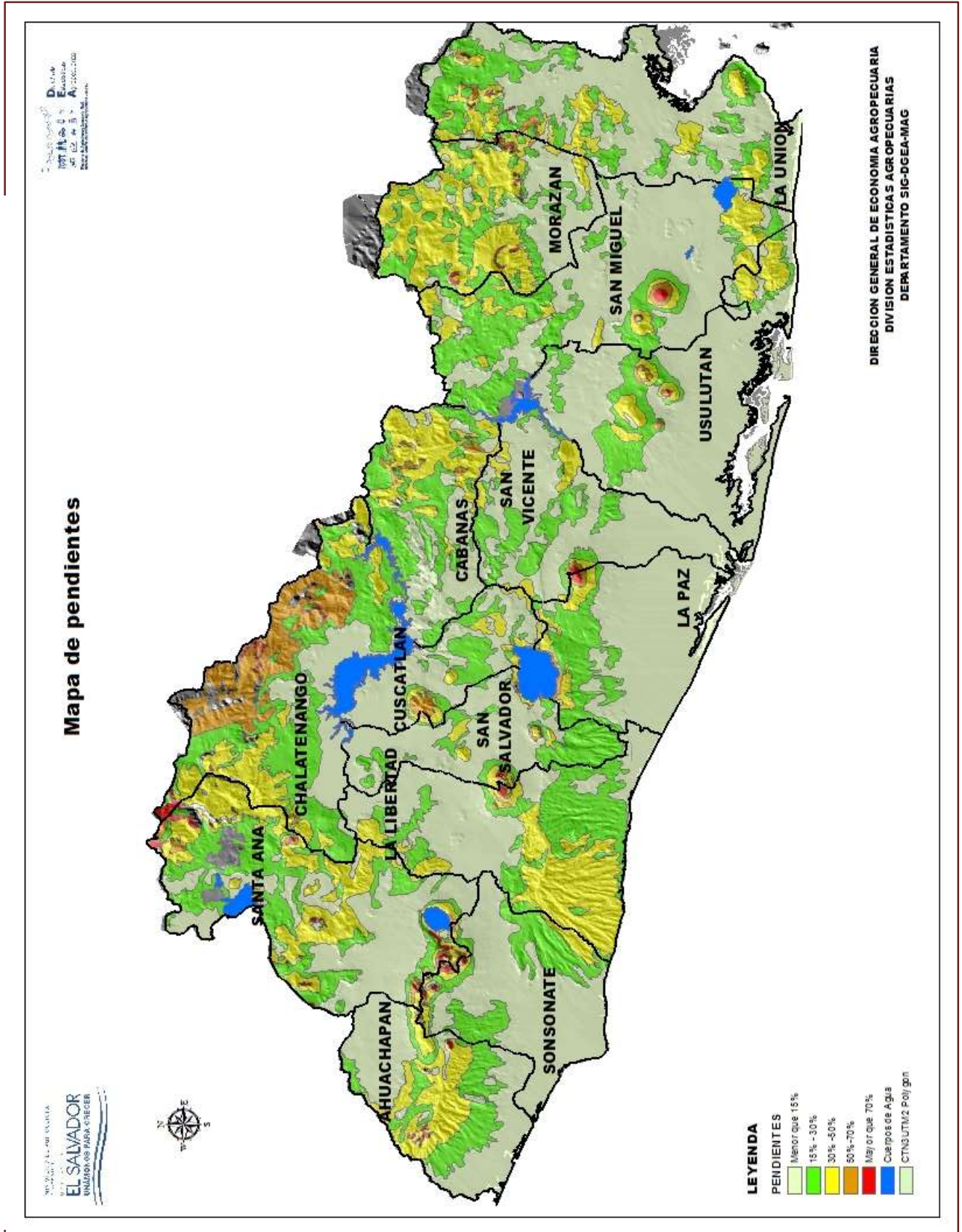

Mapa 9: Mapa Geológico. El Salvador.

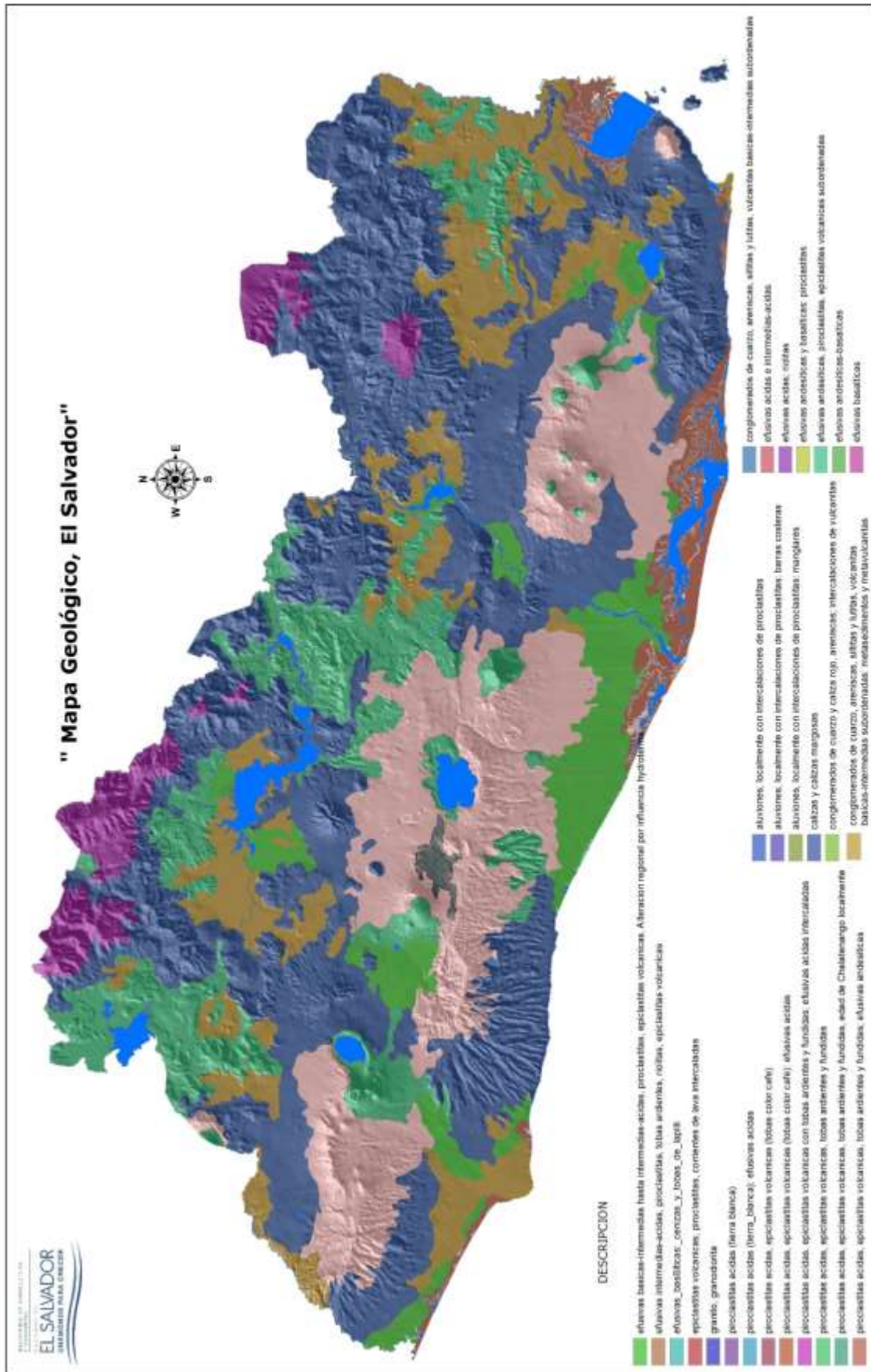

Mapa 10: El Salvador. Plazas y mercados municipales para el levantamiento de precios mayoristas de productos agropecuarios. 2017.

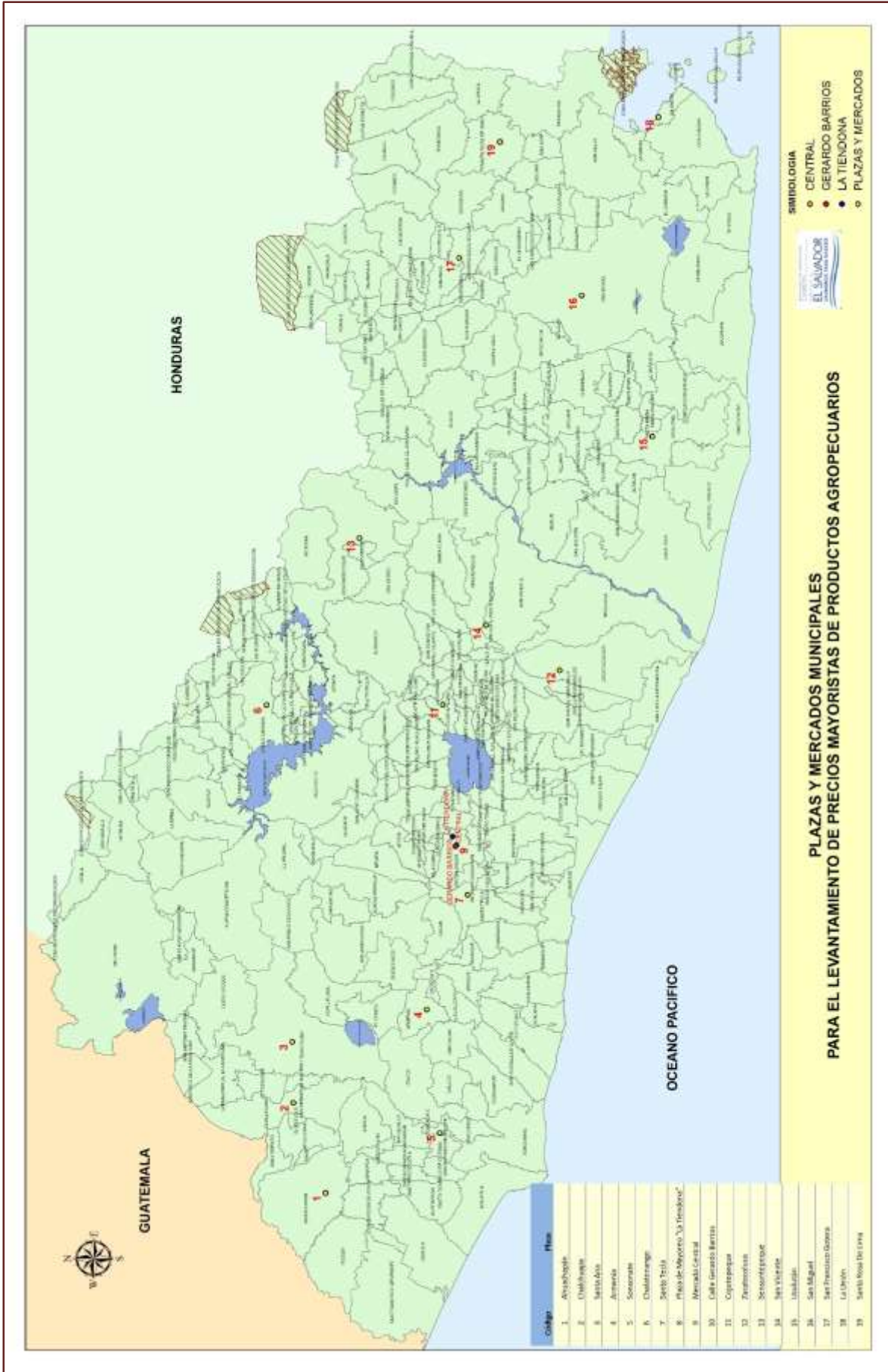

Mapa 11: El Salvador. Distribución geográfica de muestra de marcos múltiples.

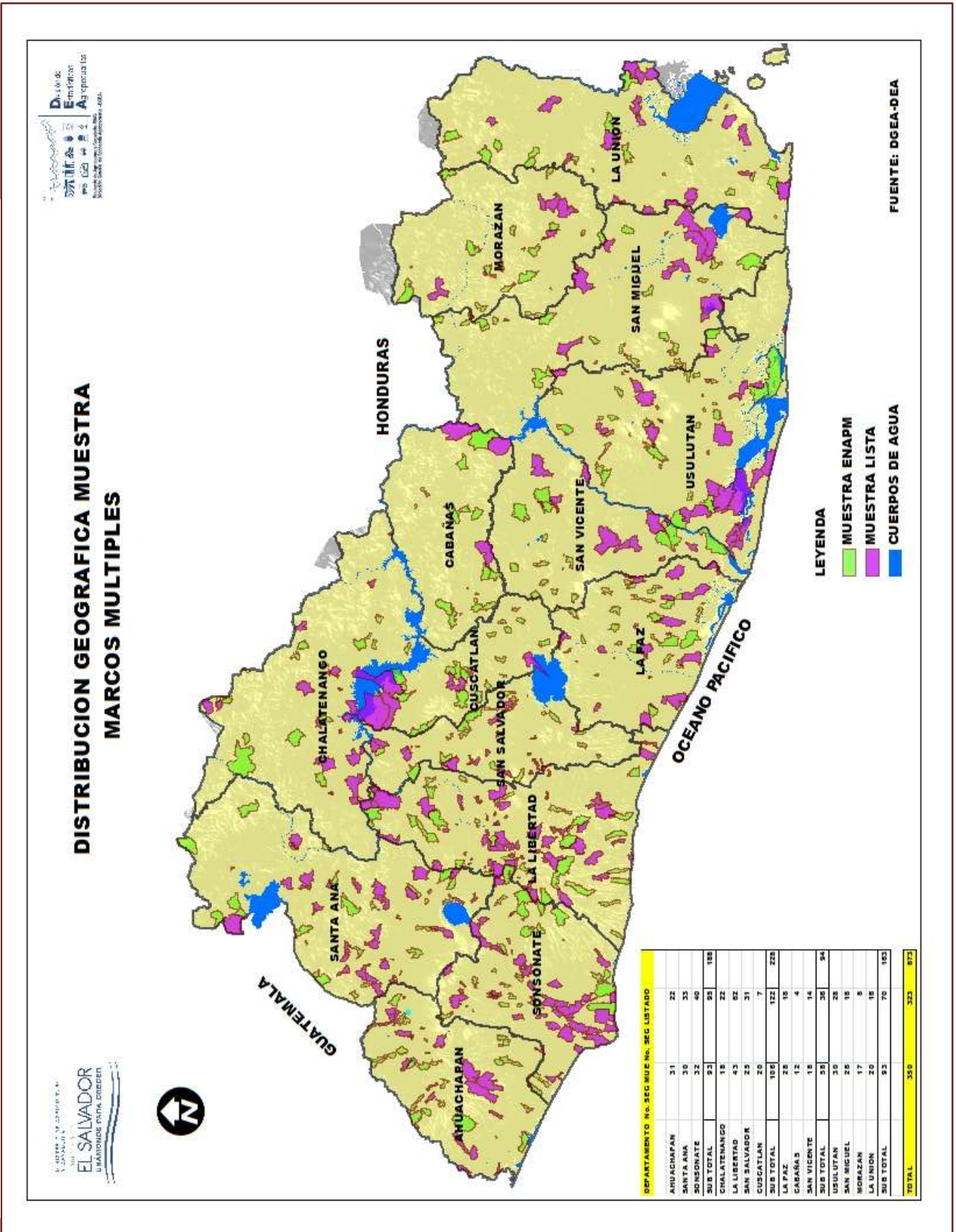

Mapa 12: El Salvador. Marco muestral de frutas y hortalizas.

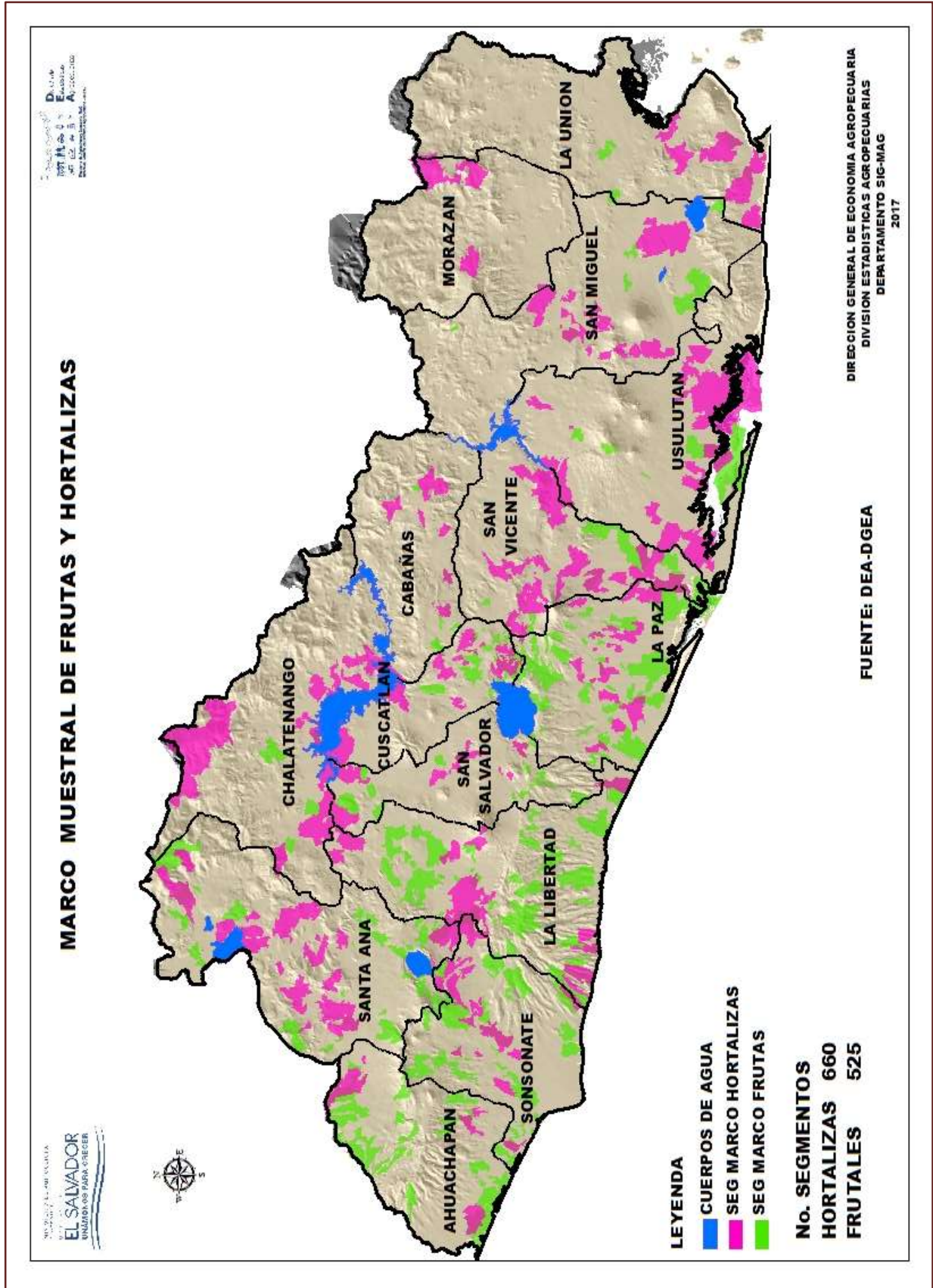



Mapa 13: El Salvador. Programa de entrega de paquetes agrícolas. Frijol cosecha 2017.

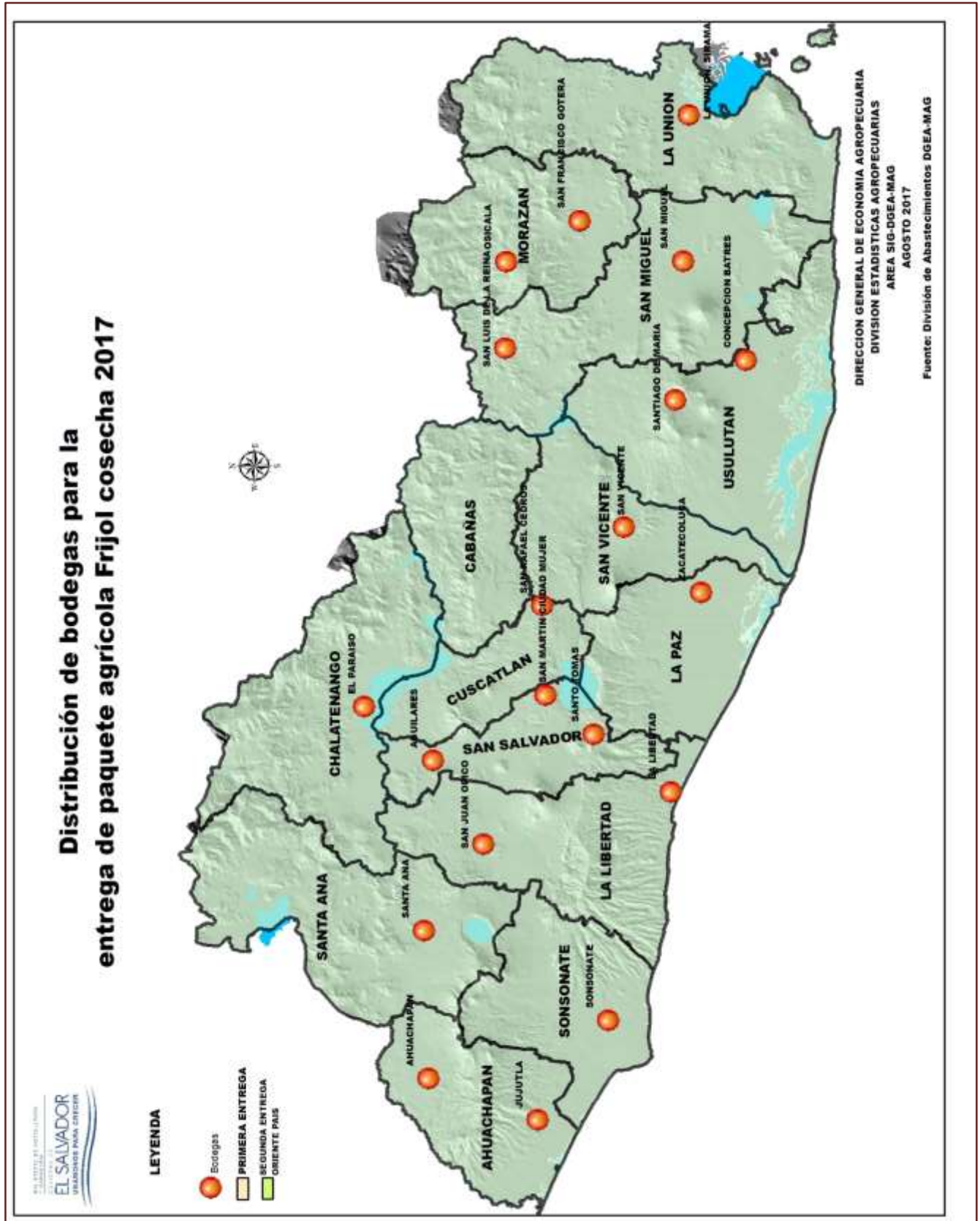

Mapa 14: Paquetes agrícolas entregados por región. Cosecha 2017 – 2018. Frijol.

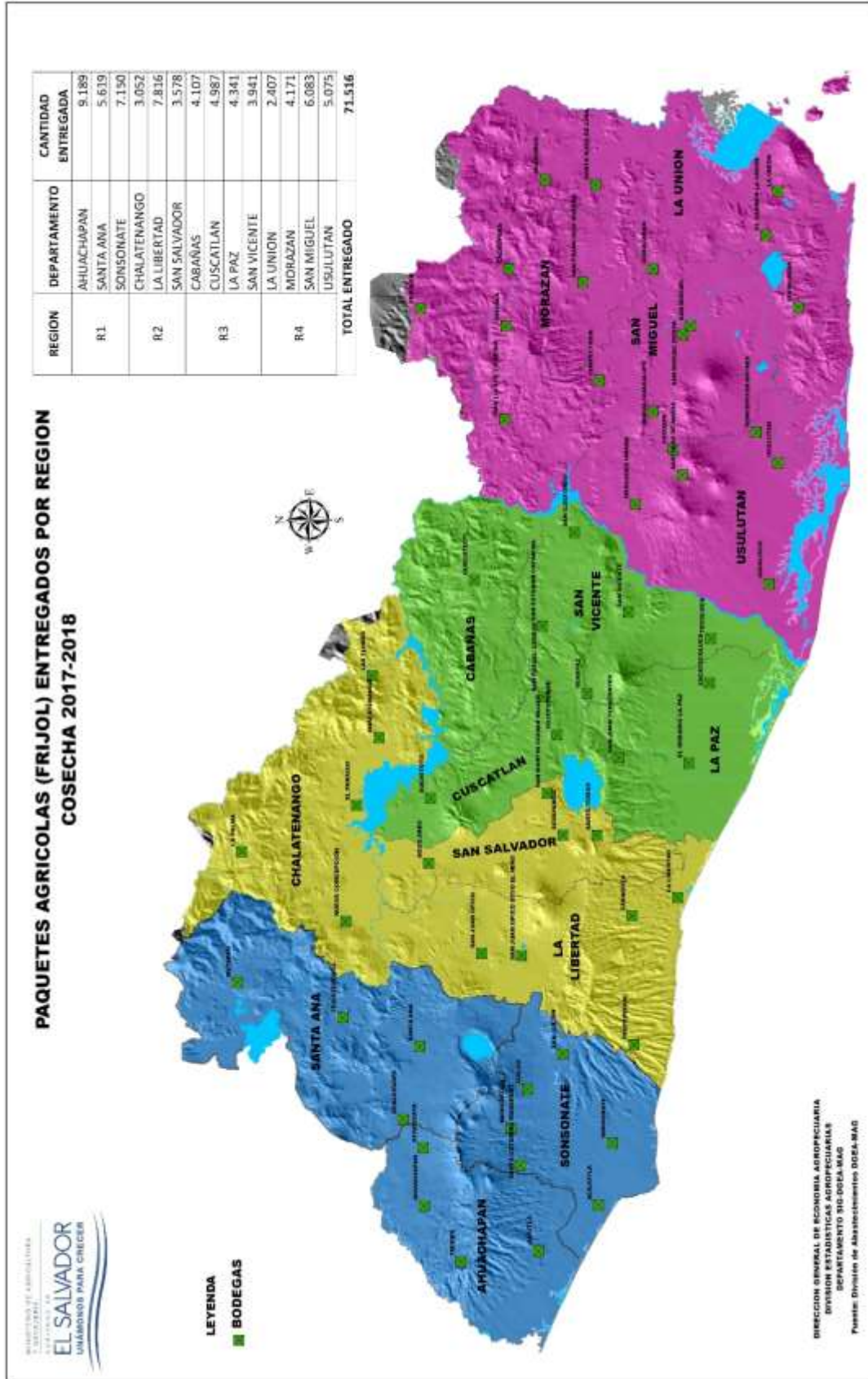

Mapa 15:

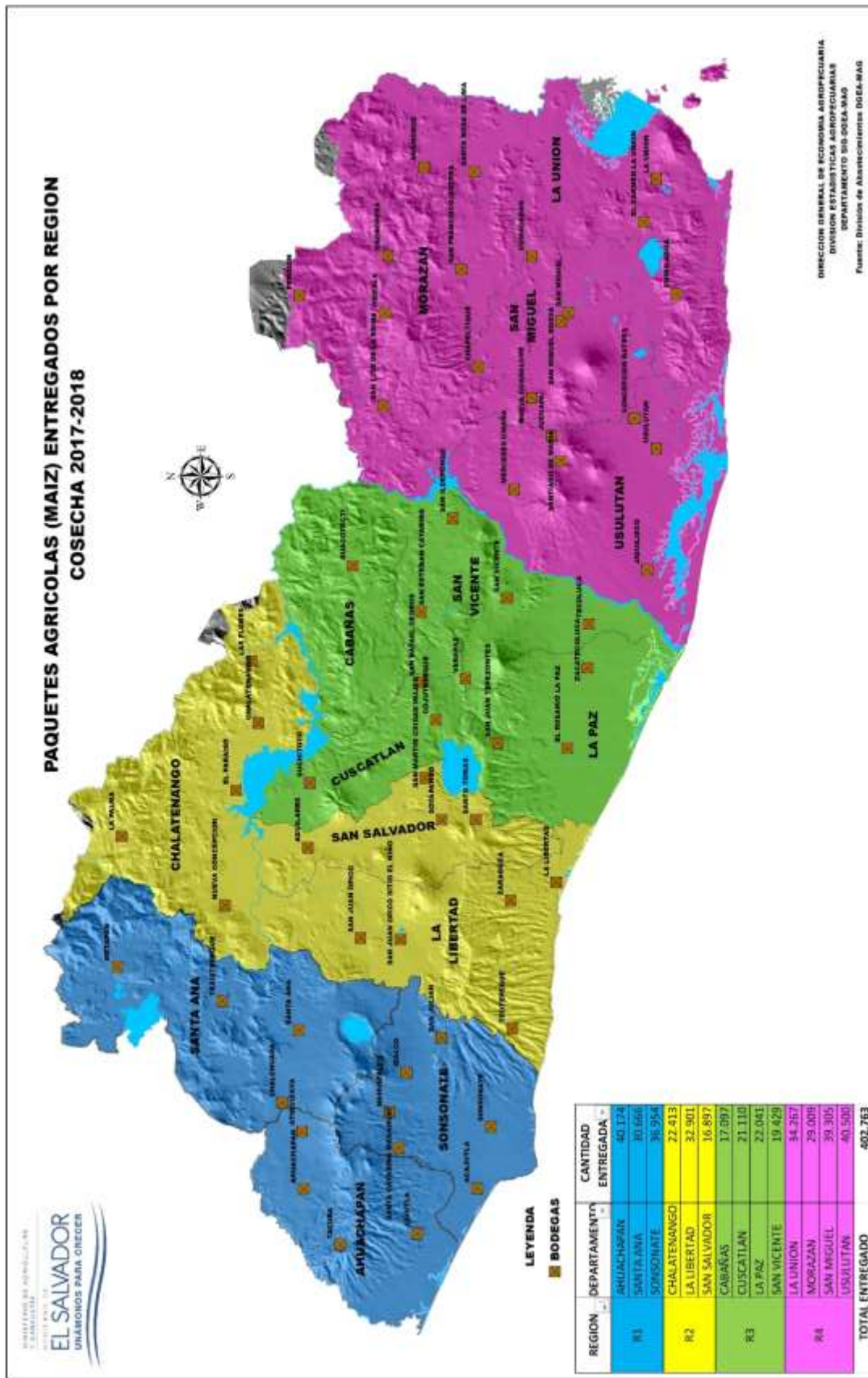

# CAPÍTULO 5: CRÉDITOS AGROPECUARIOS



Cuadro 72:

## EL SALVADOR

## DESEMBOLSO DE CRÉDITO AGROPECUARIO POR DESTINO

Cifras en dólares americanos

Del 1 de junio de 2017 a 30 de mayo 2018

Destino	Desembolsos	Monto	Promedio
<b>BANCA AGROPECUARIA</b>	<b>27488</b>	<b>\$98,646,107.50</b>	<b>\$3,588.70</b>
<b>I. DESARROLLO AGRÍCOLA</b>	<b>24826</b>	<b>\$ 78,799,810.98</b>	<b>\$ 3,174.08</b>
<b>A. Alimentos básicos</b>	<b>22243</b>	<b>\$ 44,190,101.50</b>	<b>\$ 1,986.70</b>
<b>A.1. Granos básicos</b>	<b>21554</b>	<b>\$ 41,902,073.00</b>	<b>\$ 1,944.05</b>
Maíz	18281	\$ 33,542,543.00	\$ 1,834.83
Maicillo	1207	\$ 2,336,400.00	\$ 1,935.71
Frijol	1523	\$ 2,380,950.00	\$ 1,563.33
Arroz	543	\$ 3,642,180.00	\$ 6,707.51
<b>A.2. Hortalizas y frutales</b>	<b>689</b>	<b>\$ 2,288,028.50</b>	<b>\$ 3,320.80</b>
Hortalizas	493	\$ 1,467,275.00	\$ 2,976.22
Frutales	196	\$ 820,753.50	\$ 4,187.52
<b>B. Productos de exportación</b>	<b>1641</b>	<b>\$ 19,421,561.52</b>	<b>\$ 11,835.20</b>
Caña Siembra	194	\$ 1,923,909.20	\$ 9,917.06
Caña Mantenimiento	363	\$ 5,828,444.51	\$ 16,056.32
Café Siembra	340	\$ 1,943,665.58	\$ 5,716.66
Café Mantenimiento	744	\$ 9,725,542.23	\$ 13,071.97
<b>C. Recursos naturales</b>	<b>46</b>	<b>\$ 335,522.00</b>	<b>\$ 7,293.96</b>
Mejoras a finca agrícola	40	\$ 254,272.00	\$ 6,356.80
Riego y Drenaje	6	\$ 81,250.00	\$ 13,541.67
<b>D. Maquinaria Agrícola</b>	<b>27</b>	<b>\$ 613,471.00</b>	<b>\$ 22,721.15</b>
<b>E. Fomento agroindustrial</b>	<b>849</b>	<b>\$ 12,496,823.04</b>	<b>\$ 14,719.46</b>
Cultivos Agroindustriales Tradicionales	193	\$ 1,168,671.60	\$ 6,055.29
Cultivos Agroindustriales No Tradicionales	48	\$ 2,936,690.00	\$ 61,181.04
Infraestructura y procesos agroindustriales	192	\$ 4,973,456.44	\$ 25,903.42
Pago de deuda a proyecto agropecuario	1	\$ 21,000.00	\$ 21,000.00
Comercio de productos agropecuarios	415	\$ 3,397,005.00	\$ 8,185.55
<b>F. Compra Inmuebles Agropecuarios</b>	<b>20</b>	<b>\$ 1,742,331.92</b>	<b>\$ 87,116.60</b>
<b>II. DESARROLLO PECUARIO</b>	<b>2662</b>	<b>\$ 19,846,296.52</b>	<b>\$ 7,455.41</b>
<b>G. Ganadería bovina</b>	<b>2243</b>	<b>\$ 14,114,885.00</b>	<b>\$ 6,292.86</b>
Crianza	1441	\$ 9,950,840.00	\$ 6,905.51
Repasto	710	\$ 3,808,595.00	\$ 5,364.22
Trabajo	92	\$ 355,450.00	\$ 3,863.59
<b>H. Especies Menores</b>	<b>139</b>	<b>\$ 3,366,106.00</b>	<b>\$ 24,216.59</b>
<b>I. Concentrados, forrajes y pastos</b>	<b>50</b>	<b>\$ 310,360.00</b>	<b>\$ 6,207.20</b>
Concentrados	9	\$ 73,700.00	\$ 8,188.89
Forrajes	41	\$ 236,660.00	\$ 5,772.20
<b>J. Mejoras a finca pecuaria</b>	<b>83</b>	<b>\$ 474,214.00</b>	<b>\$ 5,713.42</b>
<b>K. Maquinaria Pecuaria</b>	<b>21</b>	<b>\$ 362,465.00</b>	<b>\$ 17,260.24</b>
<b>III. DESARROLLO PESQUERO</b>	<b>126</b>	<b>\$ 1,218,266.52</b>	<b>\$ 9,668.78</b>

Fuente: Banco de Fomento Agropecuario-Unidad de Planificación

NOTA: La información se refiere únicamente a créditos otorgados por el BFA

Cuadro 73:

## EL SALVADOR

## TABLA COMPARATIVA CRECIMIENTO ANUAL

Cifras en dólares americanos

Destino	2016-2017			2017-2018			
	Desembolsos	Monto	Promedio	Desembolsos	Monto	Variación 16/17 – 17/18	Promedio
<b>BANCA AGROPECUARIA</b>	<b>27127</b>	<b>\$ 92,982,341.51</b>	<b>\$ 3,427.67</b>	<b>27488</b>	<b>\$ 98,646,107.50</b>	<b>6%</b>	<b>\$ 3,588.70</b>
<b>I. DESARROLLO AGRÍCOLA</b>	<b>24353</b>	<b>\$ 73,698,557.29</b>	<b>\$ 3,026.26</b>	<b>24826</b>	<b>\$ 78,799,810.98</b>	<b>7%</b>	<b>\$ 3,174.08</b>
<b>A. Alimentos básicos</b>	<b>21469</b>	<b>\$ 41,339,771.06</b>	<b>\$ 1,925.56</b>	<b>22243</b>	<b>\$ 44,190,101.50</b>	<b>7%</b>	<b>\$ 1,986.70</b>
<b>A.1. Granos básicos</b>	<b>20855</b>	<b>\$ 39,057,638.22</b>	<b>\$ 1,872.82</b>	<b>21554</b>	<b>\$ 41,902,073.00</b>	<b>7%</b>	<b>\$ 1,944.05</b>
Maíz	17851	\$ 30,555,697.00	\$ 1,711.71	18281	\$ 33,542,543.00	10%	\$ 1,834.83
Maicillo	993	\$ 1,957,611.00	\$ 1,971.41	1207	\$ 2,336,400.00	19%	\$ 1,935.71
Frijol	1438	\$ 2,154,382.00	\$ 1,498.18	1523	\$ 2,380,950.00	11%	\$ 1,563.33
Arroz	573	\$ 4,389,948.22	\$ 7,661.34	543	\$ 3,642,180.00	-17%	\$ 6,707.51
<b>A.2. Hortalizas y frutales</b>	<b>614</b>	<b>\$ 2,282,132.84</b>	<b>\$ 3,716.83</b>	<b>689</b>	<b>\$ 2,288,028.50</b>	<b>0%</b>	<b>\$ 3,320.80</b>
Hortalizas	446	\$ 1,353,721.00	\$ 3,035.25	493	\$ 1,467,275.00	8%	\$ 2,976.22
Frutales	168	\$ 928,411.84	\$ 5,526.26	196	\$ 820,753.50	-12%	\$ 4,187.52
<b>B. Productos de exportación</b>	<b>1512</b>	<b>\$ 18,928,734.60</b>	<b>\$ 12,519.00</b>	<b>1641</b>	<b>\$ 19,421,561.52</b>	<b>3%</b>	<b>\$ 11,835.20</b>
Caña Siembra	165	\$ 1,888,646.30	\$ 11,446.34	194	\$ 1,923,909.20	2%	\$ 9,917.06
Caña Mantenimiento	335	\$ 6,964,099.08	\$ 20,788.36	363	\$ 5,828,444.51	-16%	\$ 16,056.32
Café Siembra	290	\$ 1,590,637.51	\$ 5,484.96	340	\$ 1,943,665.58	22%	\$ 5,716.66
Café Mantenimiento	722	\$ 8,485,351.71	\$ 11,752.56	744	\$ 9,725,542.23	15%	\$ 13,071.97
<b>C. Recursos naturales</b>	<b>108</b>	<b>\$ 709,840.00</b>	<b>\$ 6,572.59</b>	<b>46</b>	<b>\$ 335,522.00</b>	<b>-53%</b>	<b>\$ 7,293.96</b>
Mejoras a finca agrícola	97	\$ 490,140.00	\$ 5,052.99	40	\$ 254,272.00	-48%	\$ 6,356.80
Riego y Drenaje	11	\$ 219,700.00	\$ 19,972.73	6	\$ 81,250.00	-63%	\$ 13,541.67
<b>D. Maquinaria Agrícola</b>	<b>22</b>	<b>\$ 389,155.00</b>	<b>\$ 17,688.86</b>	<b>27</b>	<b>\$ 613,471.00</b>	<b>58%</b>	<b>\$ 22,721.15</b>
<b>E. Fomento agroindustrial</b>	<b>1211</b>	<b>\$ 11,060,846.63</b>	<b>\$ 9,133.65</b>	<b>849</b>	<b>\$ 12,496,823.04</b>	<b>13%</b>	<b>\$ 14,719.46</b>
Cultivos Agroindustriales Tradicionales	245	\$ 1,267,495.00	\$ 5,173.45	193	\$ 1,168,671.60	-8%	\$ 6,055.29
Cultivos Agroindustriales No Tradicionales	145	\$ 3,295,035.00	\$ 22,724.38	48	\$ 2,936,690.00	-11%	\$ 61,181.04
Infraestructura y procesos agroindustriales	163	\$ 2,397,358.63	\$ 14,707.72	192	\$ 4,973,456.44	107%	\$ 25,903.42
Pago de deuda a proyecto agropecuario	1	\$ 20,000.00	\$ 20,000.00	1	\$ 21,000.00	5%	\$ 21,000.00
Comercio de productos agropecuarios	657	\$ 4,080,958.00	\$ 6,211.50	415	\$ 3,397,005.00	-17%	\$ 8,185.55
<b>F. Compra Inmuebles Agropecuarios</b>	<b>31</b>	<b>\$ 1,270,210.00</b>	<b>\$ 40,974.52</b>	<b>20</b>	<b>\$ 1,742,331.92</b>	<b>37%</b>	<b>\$ 87,116.60</b>
<b>II. DESARROLLO PECUARIO</b>	<b>2774</b>	<b>\$ 19,283,784.22</b>	<b>\$ 6,951.62</b>	<b>2662</b>	<b>\$ 19,846,296.52</b>	<b>3%</b>	<b>\$ 7,455.41</b>
<b>G. Ganadería bovina</b>	<b>2305</b>	<b>\$ 14,433,534.00</b>	<b>\$ 6,261.84</b>	<b>2243</b>	<b>\$ 14,114,885.00</b>	<b>-2%</b>	<b>\$ 6,292.86</b>
Crianza	1477	\$ 10,501,482.00	\$ 7,110.01	1441	\$ 9,950,840.00	-5%	\$ 6,905.51
Repasto	708	\$ 3,658,322.00	\$ 5,167.12	710	\$ 3,808,595.00	4%	\$ 5,364.22
Trabajo	120	\$ 273,730.00	\$ 2,281.08	92	\$ 355,450.00	30%	\$ 3,863.59
<b>H. Especies Menores</b>	<b>162</b>	<b>\$ 2,104,595.00</b>	<b>\$ 12,991.33</b>	<b>139</b>	<b>\$ 3,366,106.00</b>	<b>60%</b>	<b>\$ 24,216.59</b>
<b>I. Concentrados, forrajes y pastos</b>	<b>32</b>	<b>\$ 240,510.00</b>	<b>\$ 7,515.94</b>	<b>50</b>	<b>\$ 310,360.00</b>	<b>29%</b>	<b>\$ 6,207.20</b>
Concentrados	10	\$ 83,100.00	\$ 8,310.00	9	\$ 73,700.00	-11%	\$ 8,188.89
Forrajes	22	\$ 157,410.00	\$ 7,155.00	41	\$ 236,660.00	50%	\$ 5,772.20
<b>J. Mejoras a finca pecuaria</b>	<b>107</b>	<b>\$ 623,863.00</b>	<b>\$ 5,830.50</b>	<b>83</b>	<b>\$ 474,214.00</b>	<b>-24%</b>	<b>\$ 5,713.42</b>
<b>K. Maquinaria Pecuaria</b>	<b>29</b>	<b>\$ 374,880.00</b>	<b>\$ 12,926.90</b>	<b>21</b>	<b>\$ 362,465.00</b>	<b>-3%</b>	<b>\$ 17,260.24</b>
<b>III. DESARROLLO PESQUERO</b>	<b>139</b>	<b>\$ 1,506,402.22</b>	<b>\$ 10,837.43</b>	<b>126</b>	<b>\$ 1,218,266.52</b>	<b>-19%</b>	<b>\$ 9,668.78</b>

Fuente: Banco de Fomento Agropecuario-Unidad de Planificación

NOTA: La información se refiere únicamente a créditos otorgados por el BFA