



**MINISTERIO DE AGRICULTURA Y GANADERIA
DIRECCION GENERAL DE ECONOMIA AGROPECUARIA**

ANUARIO DE ESTADISTICAS AGROPECUARIAS 1996 - 1997



SAN SALVADOR, EL SALVADOR.

EDICION 36

MOYCA

MINISTERIO DE AGRICULTURA Y GANADERIA

ING. RICARDO QUIÑONEZ AVILA
MINISTRO DE AGRICULTURA Y GANADERIA

LICDA. VILMA DE CALDERON
VICEMINISTRA DE AGRICULTURA Y GANADERIA

ING. JORGE ARMANDO ALABI
DIRECTOR GENERAL ECONOMIA AGROPECUARIA



EQUIPO TECNICO

- Personal administrativo y encuestadores de la División de Estadísticas Agropecuarias.
- Personal administrativo y reporteros de mercado de la División de Análisis de Mercado.

EQUIPO DE APOYO

- Personal administrativo del Departamento de Promoción y Mercadeo.
- Personal Sistema de Información Geográfico.
- Personal Departamento de Informática.

COMITE DE REDACCION

Doctor	: Víctor René Marroquín
Ingeniero	: José Alfonso Arévalo Martínez
Ingeniero MAE	: Rolando Abelino Alberto
Ingeniero MSC	: Amilcar Landaverde Lemus

COORDINACION

Licenciada : Ana Gloria Méndez de Flores

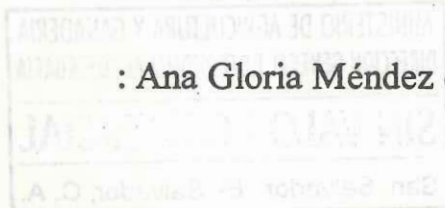

**ANTE LA FALTA DE INFORMACION AGROPECUARIA, LA
PERCEPCION SE VUELVE REALIDAD**

(Jorge Armando Alabí)

REGIONALIZACION

REGION

DEPARTAMENTO

I

Ahuachapán
Santa Ana
Sonsonate

II

Chalatenango
La Libertad
San Salvador
Cuscatlán

III

La Paz
Cabañas
San Vicente

IV

Usulután
San Miguel
Morazán
La Unión

INDICE GENERAL

CONCEPTO	CUADROS	No. PÁGINA
PRESENTACIÓN		I
METODOLOGÍA EMPLEADA		II - III
INDICE DETALLADO		IV - XI
PRODUCCIÓN AGRÍCOLA	1 - 19	1 - 19
PRODUCCIÓN PECUARIA	20 - 29	20 - 29
PRECIOS DE PRODUCTOS AGROPECUARIOS	30 - 51	30 - 51
COMERCIO EXTERIOR	53 - 72	53 - 72
BANCO DE DATOS	73 - 81	73 - 81
ANEXOS	82 - 89	82 - 89

PRESENTACION

La Dirección General de Economía Agropecuaria (DGEA), consciente de la necesidad de facilitar información oportuna, confiable que sirva de orientación en materia de comercialización, producción y el comportamiento de las importaciones y exportaciones, pone a disposición el "ANUARIO ESTADÍSTICAS AGROPECUARIAS" No. 36, como resultado de la investigación de campo realizada por personal especializado como son los encuestadores, cuya experiencia y responsabilidad garantizan la calidad de la información.

Este Anuario comprende siete apartados:

PRODUCCION AGRICOLA

Detalla área cultivada, producción y rendimiento físico de maíz (híbrido y nacional), frijol, maicillo, arroz, caña de azúcar, hortalizas y frutas.

Se incluye datos sobre la zafra.

PRODUCCIÓN PECUARIA

Encontrará cuadros sobre aves, ganado bovino, porcino, producción de huevos y producción de carne de pollo.

PRECIOS

Se informa precios de granos básicos, hortalizas, frutas, ganado bovino y porcino, productos pecuarios (avícolas y otros).

COMERCIO EXTERIOR

Se detalla información relacionada a importaciones y exportaciones de hortalizas, frutas, café, azúcar de caña, productos avícolas, lácteos, ganado bovino, porcino, fertilizantes, plaguicidas y otros.

BANCO DE DATOS

Reune retrospectiva con datos de producción: sacrificio, existencias, comercio exterior, precios, importaciones y otros.

ANEXOS

Se incluye en esta edición información considerada de mucho interés como el precio de pescado y mariscos, importación y exportación de granos básicos y producción de concentrados.

METODOLOGIA

Siguiendo un programa de encuestas de producción agropecuaria e investigaciones de mercado, se recopilaron los datos que generan las cifras estadísticas que tenemos a bien publicar en el Anuario Estadístico 1996/1997. Siendo desarrolladas dichas actividades por las Divisiones de Estadísticas Agropecuarias y Análisis de mercado de la Dirección General de Economía Agropecuaria.

Los datos de superficie y producción contenidos en el presente Anuario Estadístico, tienen sustentación estadística en el uso de Marco Muestral por Probabilidad de Areas; construido en base al uso intensivo del suelo, estructurado para proporcionar información desagregado a nivel regional, dicho marco asegura que toda la población se incluye, por lo que todas las unidades primarias de conteo tienen igual oportunidad de ser seleccionadas en la muestra.

El tamaño de la muestra seleccionado fue de 553 segmentos de aproximadamente medio kilómetro cuadrado, distribuidos en todo el país, los segmentos son áreas de terreno bien definidas, con límites físicos tales como carreteras, caminos vecinales, ríos, quebradas, etc. Areas dentro de las cuales el personal técnico de la D.G.E.A. debidamente entrenado obtuvo los datos de campo mediante entrevistas directas con los agricultores, complementada con observaciones de los cultivos establecidos y de las explotaciones existentes. La información se registra en los formularios de control y boletas diseñadas con ese propósito.

El programa de Encuestas Agropecuarias, considera criterios técnicos de épocas de siembra y producción y algunos otros elementos que permiten obtener la información en el momento oportuno. Se inicia con la Encuesta de Intenciones de Siembra de Granos Básicos, realizada durante los meses de abril y mayo, los resultados de encuesta sirvieron como pronóstico de la producción de granos básicos para la cosecha de invierno.

En los meses de junio y julio, se realizó la Encuesta Primera de Propósitos Múltiples, por medio de la cual se corroboró las expectativas de siembra de granos básicos de invierno, conocida como primera cosecha; además se obtuvo información de la actividad pecuaria y otras variables relacionada con la producción agropecuaria.

La Encuesta Segunda de Propósitos Múltiples se realizó durante los meses de octubre y noviembre, se obtuvo información de los cultivos sembrados en agosto y septiembre, conocida como segunda cosecha, especialmente lo referente al cultivo de frijol. Se evaluó la cosecha de invierno y las expectativas de siembra de la cosecha de Apante o tercera cosecha; además se obtuvo información de otros cultivos e insumos utilizados en la producción agropecuaria.

Finalmente para conocer el comportamiento de la tercera cosecha de granos básicos y otros cultivos de la época seca, se efectuaron giras de observación de los cultivos sembrados, así como, consulta con los extensionistas y técnicos involucrados en el sector agropecuario. También se toma en cuenta los informes de situación de cultivo del personal técnico de campo de esta Dirección.

La información referente a precios, comercialización, exportaciones e importaciones de los principales insumos y productos agropecuarios, fue generada por la División de Análisis de Mercado, por medio de un equipo de reporteros de mercado. Esta información se obtuvo por medio de entrevistas directas con los señores comerciantes, transportistas, mayoristas y detallistas, visitándose para ello las principales plazas de San Salvador y cabeceras departamentales.

Para complementar la información de mercado, se consultó y recopiló información de fuentes secundarias, tanto del sector público como privado, de quienes se obtuvo datos de precio de café oro, azúcar, productos pecuarios, agroindustrias y otros.

La información así colectada fue sometida a revisión y crítica por parte del personal técnico de las Divisiones de Estadísticas Agropecuarias y Análisis de Mercado, posteriormente procesadas por el Centro de Procesamiento de Datos, para sus respectivos análisis y finalmente publicada por la División de Comunicaciones.

El programa de Encuestas Agropecuarias, considera criterios técnicos de épocas de siembra y producción y algunos otros elementos que permiten obtener la información en el momento oportuno. Se realiza con la frecuencia de siembras de Granos Básicos, elaboradas durante los meses de abril y mayo, los resultados de encuesta sirven como pronóstico de la producción de granos básicos para la cosecha de invierno.

ENCUESTA PRIMERA

En los meses de junio y julio, se realizó la Encuesta Primera de Pronósticos Múltiples, por medio de la cual se comparan las expectativas de siembra de granos básicos de invierno, con los datos de siembra de granos básicos de verano, obteniendo así la información de la actividad pecuaria y otras variables relacionadas con la producción agropecuaria.

La Encuesta Segunda de Pronósticos Múltiples se realizó durante los meses de octubre y noviembre, se obtuvo información de los cultivos sembrados en agosto y septiembre, obteniendo así la información de la actividad pecuaria, obteniendo así la información de la actividad pecuaria y otras variables relacionadas con la producción agropecuaria.

ANEXOS

El presente informe es el resultado de la investigación de la actividad pecuaria y otras variables relacionadas con la producción agropecuaria, obteniendo así la información de la actividad pecuaria y otras variables relacionadas con la producción agropecuaria.

INDICE DETALLADO

CONCEPTO	CUADROS	No. PÁGINA
PRODUCCIÓN AGRÍCOLA		
• Superficie, Producción y Rendimiento de diferentes cultivos, año agrícola 1996/1997.	1	1
• MAÍZ. Retrospectiva, Superficie, Producción, Rendimiento e Indices 1985/1986 - 1996/1997 - (1987/1988 = 100).	2	2
• MAÍZ. Superficie, Producción y Rendimiento, por variedad sembrada según región y cosecha. 1996/1997.	3	3
• MAÍZ. Superficie, Producción y Rendimiento por modalidad de siembra según región y cosecha. 1996/1997.	4	4
• MAÍZ HÍBRIDO. Superficie, Producción y Rendimiento por modalidad de siembra según región y cosecha. 1996/1997.	5	5
• MAÍZ NACIONAL. Superficie, Producción y Rendimiento por modalidad de siembra según región y cosecha. 196/1997.	6	6
• FRIJOL. Retrospectiva, Superficie, Producción, Rendimiento, e Indices. 1985/1986 - 1996/1997. (1986/87 = 100).	7	7
• FRIJOL. Superficie, Producción y Rendimiento por modalidad de siembra según región y cosecha. 1996/1997.	8	8
• MAICILLO. Retrospectiva Superficie, Producción, Rendimiento e Indices. 1985/1986 - 1996/1997. (1986/87 = 100).	9	9

• MAICILLO. Superficie Sembrada, Producción y Rendimiento por variedad según región 1996/1997.	10	10
• MAICILLO. Superficie Sembrada, Producción y Rendimiento por modalidad según región 1996/1997.	11	11
• ARROZ. Retrospectiva, Superficie, Producción, Rendimiento e Indices. 1985/1986 - 1996/1997. (1987/88 =100).	12	12
• ARROZ. Superficie, Producción y Rendimiento según región 1996/1997.	13	13
• ALGODÓN. Retrospectiva, Superficie, Producción, Rendimiento e Indices. 1983/1984 - 1994/1995. (1984/85 =100).	14	14
• ZAFRA. Retrospectiva, Superficie, Producción y Rendimiento de Caña de Azúcar y Melaza. 1985/1986 - 1996/1997.	15	15
• ZAFRA Retrospectiva, Indices de Superficie, Producción, Rendimiento de Caña de Azúcar y Melaza. 1985/1986 - 1996/1997. (1987/88 =100).	16	16
• ZAFRA. Caña molida, Producción, Rendimiento de Azúcar y Melaza según ingenio 1996/1997.	17	17
• Existencia de ganado bovino, porcino y aves por nivel y sexo 1996.	18	18
• Retrospectiva existencia de ganado bovino según sexo y edad 1986/1996.	19	19
PRODUCCION PECUARIA		
• Retrospectiva existencia de ganado bovino, según estado productivo. 1986/1996 (Cabezas).	20	20
• Estructura del hato bovino por región, según sexo y edad. 1996 (Cabezas).	21	21

• Estructura del hato bovino por región, según estado productivo. 1996 (Cabezas).	22	22
• Existencia de ganado porcino a nivel familiar por sexo. 1985/1996 (Cabezas).	23	23
• Estructura del hato porcino a nivel familiar por región, según sexo y edad. 1996 (Cabezas).	24	24
• Estructura de la afluencia mensual de ganado bovino en pie, en el tiangué de San Salvador. 1996 (Cabezas).	25	25
• GANADO BOVINO. Sacrificio mensual por clase, según mes. 1996 (Cabezas).	26	26
• GANADO BOVINO. Sacrificio por clase, según departamento. 1996 (Cabezas).	27	27
• GANADO BOVINO. Sacrificio mensual en rastros según departamentos. 1996 (Cabezas).	28	28
• GANADO PORCINO. Sacrificio mensual en rastros municipales según departamentos. 1996 (Cabezas).	29	29

PRECIOS DE PRODUCTOS AGROPECUARIOS

• GRANOS BASICOS. Precios comunes mensuales a nivel de transportista en la plaza de San Salvador. 1996.	30	30
• GRANOS BASICOS. Precios comunes mensuales a nivel mayorista en plaza de San Salvador. 1996.	31	31
• GRANOS BASICOS. Precios comunes mensuales a nivel de consumidor en la plaza de San Salvador. 1996.	32	32
• MAIZ. Precios comunes mensuales a nivel de transportista en capitales centroamericanos. 1996.	33	33
• FRIJOL ROJO. Precios promedio mensuales a nivel de transportista en capitales centroamericanos. 1996.	34	34
• FRIJOL NEGRO. Precios promedio mensuales a nivel de transportista en capitales centroamericanos. 1996.	35	35

• ARROZ de 1ª. Clase. Precios promedio mensuales a nivel de transportista en capitales centroamericanas. 1996.	36	36
• MAICILLO. Precios promedio mensuales a nivel de transportista en capitales centroamericanas. 1996.	37	37
• Precios comunes mensuales de carne de res y cerdo a nivel consumidor en mercados de San Salvador. 1996.	38	38
• Precios comunes mensuales de carne de res, cerdo y pollo al consumidor en super mercados y carnicerías de San Salvador. 1996 (Colones/libra).	39	39
• Precios comunes mensuales al por mayor de los principales productos pecuarios en mercados de San Salvador. 1996 (Colones/unidad de medida).	40	40
• Precios anuales al consumidor de los principales productos pecuarios en cabeceras departamentales. 1996	41	41
• Precios comunes mensuales de productos avícolas y lácteos a nivel de consumidor en mercados de San Salvador. 1996.	42	42
• Precios promedio mensuales al mayorista de hortalizas en plaza de San Salvador. Enero-Junio de 1996.	43	43
• Precios promedio mensuales al mayorista de hortalizas en plaza de San Salvador. Julio-Diciembre de 1996 .	44	44
• Precios promedio mensuales al consumidor de hortalizas en plaza de San Salvador. Enero-Junio de 1996.	45	45
• Precios promedio mensuales al consumidor de hortalizas en plaza de San Salvador. Julio-Diciembre de 1996.	46	46
• Precios promedio mensuales al mayorista de frutas en plaza de San Salvador. Enero-Junio de 1996.	47	47

- Precios promedio mensuales al mayorista de frutas en plaza de San Salvador. Julio-Diciembre de 1996. 48 48
- Precios promedio mensuales al consumidor de frutas en plaza de San Salvador. Enero-Junio de 1996. 49 49
- Precios promedio mensuales al consumidor de frutas en plaza de San Salvador. Julio-Diciembre de 1996. 50 50

COMERCIO EXTERIOR

- Exportación mensual de hortalizas. Enero-Diciembre de 1996 (Kilogramos). 51 51
- Exportación mensual de hortalizas. Julio-Diciembre de 1996 (Colones). 52 52
- Importación mensual de hortalizas . Enero-Junio de 1996 (Kilogramos). 53 53
- Importación mensual de hortalizas. Julio-Diciembre de 1996 (Kilogramos). 54 54
- Valor de la importación mensual de hortalizas. Enero-Junio de 1996 (Colones). 55 55
- Valor de la importación mensual de hortalizas. Julio-Diciembre de 1996 (Colones). 56 56
- Exportación mensual de frutas. Enero-Junio de 1996 (Kilogramos). 57 57
- Valor de la exportación mensual de Frutas. Enero - Diciembre de 1996 (Colones). 58 58
- Importación mensual de frutas. Enero - Junio de 1996 (Kilogramos). 59 59
- Importación mensual de frutas. Julio - Diciembre de 1996 (Kilogramos). 60 60
- Valor de la importación mensual de frutas. Enero - Junio de 1996 (Colones). 61 61

• Valor de la importación mensual de frutas. Julio - Diciembre de 1996 (Colones).	62	62
• Exportaciones mensuales de café verde por país de destino. 1996 (Quintales).	63	63
• Exportaciones mensuales de café verde por país de destino. 1996 (Quintales).	64	64
• Exportaciones mensuales de café verde por país de destino. 1996 (Quintales).	65	65
• Exportaciones mensuales de café elaborado por país de destino. 1996 (Quintales).	66	66
• Importación de productos avícolas por país de procedencia, durante 1996.	67	67
• Exportación de productos lácteos y ganado según país de destino. 1996.	68	68
• Importación de productos lácteos y ganado por país de origen. 1996.	69	69
• Exportación de productos avícolas por país de destino durante 1996.	70	70
• Importación mensual de fertilizantes simples. 1996. (Toneladas métricas).	71	71
• Importación mensual de fertilizantes compuestos. 1996 (Toneladas métricas).	72	72

BANCO DE DATOS

• RETROSPECTIVA: Existencia de Aves por nivel comercial. 1987-1996 (Unidades).	73	73
• RETROSPECTIVA: Existencia de ganado bovino y porcino por nivel comercial. 1986-1996.	74	74
• RETROSPECTIVA. GANADO BOVINO. Sacrificio anual en rastros municipales y mataderos de exportación. 1987-1996 (Cabezas).	75	75

• RETROSPECTIVA. Importación anual de productos lácteos y ganado. 1986/1996.	76	76
• RETROSPECTIVA. Importación anual de las principales hortalizas. 1987/1996 (Kilogramos).	77	77
• RETROSPECTIVA. Valor de la importación anual de las principales hortalizas. 1987/1996 (Kilogramos).	78	78
• RETROSPECTIVA. Importación anual de las principales frutas. 1987/1996 (Kilogramos).	79	79
• RETROSPECTIVA. Valor de la importación anual de las principales frutas. 1985/1995 (Colones).	80	80
• RETROSPECTIVA. Precios promedio del café "OTROS SUAVES", en el Mercado Internacional. 1987/1995 (US \$/QQ:ORO)	81	81

ANEXOS

• Precios comunes al mayorista de pescado y mariscos en plaza de San Salvador. Enero - Junio 1996.	82	82
• Precios comunes al mayorista de pescado y mariscos en plaza de San Salvador. Julio - Diciembre 1996.	83	83
• Precios comunes al consumidor de pescado y mariscos en plaza de San Salvador. Enero - Junio 1996.	84	84
• Precios comunes al consumidor de pescado y mariscos en plaza de San Salvador. Julio - Diciembre 1996.	85	85
• Importación de granos básicos. Enero-Diciembre 1996.	86	86
• Exportación de granos básicos. Enero-Diciembre 1996.	87	87
• Utilización de materias primas en la elaboración de concentrados 1996.	88	88
• Producción de concentrado. 1996 (Quintales).	89	89

Esta edición contiene:

Mapa zonas productoras de maíz a nivel cantonal.

Mapa zonas productoras de sorgo a nivel cantonal.

Mapa zonas productoras de frijol a nivel cantonal.

Mapa zonas productoras de arroz a nivel cantonal.

Mapa zonas productoras de hortalizas.

Mapa zonas productoras de café.

Mapa zonas productoras de caña de azúcar.

Mapa zonas con posibilidad para riego.

Mapa mercados de comercialización de ganado (Tiangué).

Mapa zonas investigadas para precios de granos básicos.

CUADRO No. 1

SUPERFICIE, PRODUCCION Y RENDIMIENTO DE DIFERENTES CULTIVOS
AÑO AGRICOLA 1996 - 1997

CULTIVO	SUPERFICIE (Mz)	PRODUCCION		RENDIMIENTO (Unidad/Mz)
		Volumen	Unidad	
MAIZ	398,700	13,694,800	Quintal	34.3
SORGO	170,600	3,957,300	Quintal	23.2
FRIJOL	96,700	1,284,900	Quintal	13.3
ARROZ	15,300	1,202,000	Quintal granza	78.6
CAÑA DE AZUCAR (*)	77,173	5,272,940	Tonelada corta	68.3
CAÑA DE PANELA	2,600	137,800	Tonelada corta	53.0
TOMATE	980	124,460	Quintal	127.0
YUCA	2,700	652,590	Quintal	241.7
SANDIA	2,900	773,430	Quintal	266.7
NARANJA	7,025	2,178,452	Cientos	310.1
PIÑA	503	44,264	Cientos	88.0
MUSACEAS	9,100	888,160	Quintal	97.6
COCOTERO	8,000	1,480,000	Quintal	185.0
MARAÑON	7,600	83,600	Quintal	11.0
AJONJOLI	18,950	227,400	Quintal	12.0
HENEQUEN	8,000	129,600	Quintal fibra	16.2
TABACO	100	4,000	Quintal	40.0
CAFETO **	235,000	3,274,898	Quintal oro	13.9
KENAFF	700	19,600	Quintal/fibra	28.0

FUENTE: División de Estadísticas Agropecuarias, D.G.E.A - M.A.G

*: Comisión para el Desarrollo Azucarero.

**: Información de PROCAFE y C.S.C.

CUADRO No. 2

MAIZ
RETROSPECTIVA, SUPERFICIE, PRODUCCION, RENDIMIENTO E INDICES
1985/86 - 1996/97
(1987/88=100)

AÑO AGRICOLA	SUPERFICIE SEMBRADA (Mz)	PRODUCCION (QQ.)	RENDIMIENTO (QQ/MZ.)	INDICES		
				SUPERFICIE	PRODUCCION	RENDIMIENTO
1985/86	362,100	10,769,200	29.7	91	86	93
1986/87	368,100	9,500,000	25.8	92	76	81
1987/88	398,500	12,575,900	31.6	100	100	100
1988/89	402,800	12,956,200	32.2	101	103	101
1989/90	394,700	12,794,300	32.4	99	102	102
1990/91	402,600	13,100,200	32.5	101	104	102
1991/92	438,000	10,962,800	25.0	110	87	97
1992/93	458,400	15,338,800	33.5	115	122	106
1993/94	439,500	13,698,500	31.2	110	109	98
1994/95	450,400	10,449,000	23.2	113	83	73
1995/96	420,850	14,071,300	33.4	106	112	105
1996/97	398,700	13,694,800	34.3	100	101	101

CUADRO No. 3

MAIZ
SUPERFICIE, PRODUCCION Y RENDIMIENTO POR VARIEDAD SEMBRADA, SEGUN REGION Y COSECHA
 1996 / 1997

REGION Y COSECHA	TOTAL			VARIEDAD SEMBRADA					
	Superficie (Mz)	Producción (QQ)	Rend. (QQ/Mz)	Maíz Híbrido			Maíz Nacional		
				Superficie (Mz)	Producción (QQ)	Rend. (QQ/Mz)	Superficie (Mz)	Producción (QQ)	Rend. (QQ/Mz)
REGION I	86,525	3,454,650	39.9	50,170	2,219,696	44.2	36,355	1,234,954	34.0
1a. COSECHA	85,000	3,400,000	40.0	49,300	2,181,726	44.3	35,700	1,218,274	34.1
2a. COSECHA	1,400	50,100	35.8	770	34,270	44.5	630	15,830	25.1
3a. COSECHA	125	4,550	36.4	100	3,700	37.0	25	850	34.0
REGION II	87,950	3,405,755	38.7	60,460	2,414,866	39.9	27,490	990,889	36.0
1a. COSECHA	85,800	3,346,200	39.0	59,300	2,379,700	40.1	26,500	966,500	36.5
2a. COSECHA	1,900	50,700	26.7	960	28,166	29.3	940	22,534	24.0
3a. COSECHA	250	8,855	35.4	200	7,000	35.0	50	1,855	37.1
REGION III	68,500	2,347,800	34.3	36,150	1,178,162	32.6	32,350	1,169,638	36.2
1a. COSECHA	62,000	2,170,000	35.0	33,350	1,090,612	32.7	28,650	1,079,388	37.7
2a. COSECHA	3,200	85,400	26.7	500	14,250	28.5	2,700	71,150	26.4
3a. COSECHA	3,300	92,400	28.0	2,300	73,300	31.9	1,000	19,100	19.1
REGION IV	155,725	4,486,595	28.8	37,530	1,398,768	37.3	118,195	3,087,827	26.1
1a. COSECHA	90,000	2,862,000	31.8	26,280	1,086,415	41.3	63,720	1,775,585	27.9
2a. COSECHA	56,000	1,355,200	24.2	5,550	141,195	25.4	50,450	1,214,005	24.1
3a. COSECHA	9,725	269,395	27.7	5,700	171,158	30.0	4,025	98,237	24.4
TOTAL PAIS	398,700	13,694,800	34.3	184,310	7,211,492	39.1	214,390	6,483,308	30.2
1a. COSECHA	322,800	11,778,200	36.5	168,230	6,738,453	40.1	154,570	5,039,747	32.6
2a. COSECHA	62,500	1,541,400	24.7	7,780	217,881	28.0	54,720	1,323,519	24.2
3a. COSECHA	13,400	375,200	28.0	8,300	255,158	30.7	5,100	120,042	23.5

CUADRO No 4

M A I Z
SUPERFICIE, PRODUCCION Y RENDIMIENTO POR MODALIDAD DE SIEMBRA, SEGUN REGION Y COSECHA
1996 - 1997

REGION Y COSECHA	TOTAL			MODALIDAD					
				Solo			Asociado		
	Superficie (Mz)	Producción (QQ)	Rend. (QQ/Mz)	Superficie (Mz)	Producción (QQ)	Rend. (QQ/Mz)	Superficie (Mz)	Producción (QQ)	Rend. (QQ/Mz)
REGION I	86,525	3,454,650	39.9	77,975	3,203,150	41.1	8,550	251,500	29.4
1a. COSECHA	85,000	3,400,000	40.0	76,500	3,150,000	41.2	8,500	250,000	29.4
2a. COSECHA	1,400	50,100	35.8	1,350	48,600	36.0	50	1,500	30.0
3a. COSECHA	125	4,550	36.4	125	4,550	36.4	*	*	*
REGION II	87,950	3,405,755	38.7	66,700	2,697,364	40.4	21,250	708,391	33.3
1a. COSECHA	85,800	3,346,200	39.0	64,600	2,638,809	40.8	21,200	707,391	33.4
2a. COSECHA	1,900	50,700	26.7	1,850	49,700	26.9	50	1,000	20.0
3a. COSECHA	250	8,855	35.4	250	8,855	35.4	*	*	*
REGION III	68,500	2,347,800	34.3	38,600	1,354,540	35.1	29,900	993,260	33.2
1a. COSECHA	62,000	2,170,000	35.0	32,500	1,187,100	36.5	29,500	982,900	33.3
2a. COSECHA	3,200	85,400	26.7	2,800	75,040	26.8	400	10,360	25.9
3a. COSECHA	3,300	92,400	28.0	3,300	92,400	28.0	*	*	*
REGION IV	155,725	4,486,595	28.8	118,500	3,513,360	29.6	37,225	973,235	26.1
1a. COSECHA	90,000	2,862,000	31.8	66,500	2,198,250	33.1	23,500	663,750	28.2
2a. COSECHA	56,000	1,355,200	24.2	44,300	1,094,210	24.7	11,700	260,990	22.3
3a. COSECHA	9,725	269,395	27.7	7,700	220,900	28.7	2,025	48,495	23.9
TOTAL PAIS	398,700	13,694,800	34.3	301,775	10,768,414	35.7	96,925	2,926,386	30.2
1a. COSECHA	322,800	11,778,200	36.5	240,100	9,174,159	38.2	82,700	2,604,041	31.5
2a. COSECHA	62,500	1,541,400	24.7	50,300	1,267,550	25.2	12,200	273,850	22.4
3a. COSECHA	13,400	375,200	28.0	11,375	326,705	28.7	2,025	48,495	23.9

* No se reportó superficie sembrada

CUADRO No 5

MAIZ HIBRIDO
SUPERFICIE, PRODUCCION Y RENDIMIENTO POR MODALIDAD DE SIEMBRA, SEGUN REGION Y COSECHA
1996 - 1997

REGION Y COSECHA	T O T A L			M O D A L I D A D					
	Superficie (Mz)	Producción (QQ)	Rend. (QQ/Mz)	S o l o			A s o c i a d o		
				Superficie (Mz)	Producción (QQ)	Rend. (QQ/Mz)	Superficie (Mz)	Producción (QQ)	Rend. (QQ/Mz)
REGION I	50,170	2,219,696	44.2	42,920	2,011,470	46.9	7,250	208,226	28.7
1a. COSECHA	49,300	2,181,726	44.3	42,100	1,975,000	46.9	7,200	206,726	28.7
2a. COSECHA	770	34,270	44.5	720	32,770	45.5	50	1,500	30.0
3a. COSECHA	100	3,700	37.0	100	3,700	37.0	*	*	*
REGION II	60,460	2,414,866	39.9	57,660	2,342,066	40.6	2,800	72,800	26.0
1a. COSECHA	59,300	2,379,700	40.1	56,500	2,306,900	40.8	2,800	72,800	26.0
2a. COSECHA	960	28,166	29.3	960	28,166	29.3			
3a. COSECHA	200	7,000	35.0	200	7,000	35.0	*	*	*
REGION III	36,150	1,178,162	32.6	27,300	972,350	35.6	8,850	205,812	23.3
1a. COSECHA	33,350	1,090,612	32.7	24,600	887,690	36.1	8,750	202,922	23.2
2a. COSECHA	500	14,250	28.5	400	11,360	28.4	100	2,890	28.9
3a. COSECHA	2,300	73,300	31.9	2,300	73,300	31.9	*	*	*
REGION IV	37,530	1,398,768	37.3	33,150	1,264,005	38.1	4,380	134,763	30.8
1a. COSECHA	26,280	1,086,415	41.3	23,300	988,650	42.4	2,980	97,765	32.8
2a. COSECHA	5,550	141,195	25.4	5,550	141,195	25.4	*	*	*
3a. COSECHA	5,700	171,158	30.0	4,300	134,160	31.2	1,400	36,998	26.4
TOTAL PAIS	184,310	7,211,492	39.1	161,030	6,589,891	40.9	23,280	621,601	26.7
1a. COSECHA	168,230	6,738,453	40.1	146,500	6,158,240	42.0	21,730	580,213	26.7
2a. COSECHA	7,780	217,881	28.0	7,630	213,491	28.0	150	4,390	29.3
3a. COSECHA	8,300	255,158	30.7	6,900	218,160	31.6	1,400	36,998	26.4

* No se reportó superficie sembrada.

CUADRO No. 6

MAIZ NACIONAL
SUPERFICIE, PRODUCCION Y RENDIMIENTO POR MODALIDAD DE SIEMBRA, SEGUN REGION Y COSECHA
 1996 - 1997

REGION Y COSECHA	T O T A L			M O D A L I D A D					
	Superficie (QQ)	Producción (MZ)	Rend. (QQ/MZ)	S o l o			A s o c i a d o		
				Superficie (Mz)	Producción (QQ)	Rend. (QQ/Mz)	Superficie (Mz)	Producción (QQ)	Rend. (QQ/Mz)
REGION I	36,355	1,234,954	34.0	35,055	1,191,680	34.0	1,300	43,274	33.3
1a. COSECHA	35,700	1,218,274	34.1	34,400	1,175,000	34.2	1,300	43,274	33.3
2a. COSECHA	630	15,830	25.1	630	15,830	25.1	*	*	*
3a. COSECHA	25	850	34.0	25	850	34.0	*	*	*
REGION II	27,490	990,889	36.0	9,040	355,298	39.3	18,450	635,591	34.4
1a. COSECHA	26,500	966,500	36.5	8,100	331,909	41.0	18,400	634,591	34.5
2a. COSECHA	940	22,534	24.0	890	21,534	24.2	50	1,000	20.0
3a. COSECHA	50	1,855	37.1	50	1,855	37.1	*	*	*
REGION III	32,350	1,169,638	36.2	11,300	382,190	33.8	21,050	787,448	37.4
1a. COSECHA	28,650	1,079,388	37.7	7,900	299,410	37.9	20,750	779,978	37.6
2a. COSECHA	2,700	71,150	26.4	2,400	63,680	26.5	300	7,470	24.9
3a. COSECHA	1,000	19,100	19.1	1,000	19,100	19.1	*	*	*
REGION IV	118,195	3,087,827	26.1	85,350	2,249,355	26.4	32,845	838,472	25.5
1a. COSECHA	63,720	1,775,585	27.9	43,200	1,209,600	28.0	20,520	565,985	27.6
2a. COSECHA	50,450	1,214,005	24.1	38,750	953,015	24.6	11,700	260,990	22.3
3a. COSECHA	4,025	98,237	24.4	3,400	86,740	25.5	625	11,497	18.4
TOTAL PAIS	214,390	6,483,308	30.2	140,745	4,178,523	29.7	73,645	2,304,785	31.3
1a. COSECHA	154,570	5,039,747	32.6	93,600	3,015,919	32.2	60,970	2,023,828	33.2
2a. COSECHA	54,720	1,323,519	24.2	42,670	1,054,059	24.7	12,050	269,460	22.4
3a. COSECHA	5,100	120,042	23.5	4,475	108,545	24.3	625	11,497	18.4

FUENTE: División de Estadísticas Agropecuarias.

* No se reportó superficie sembrada.

CUADRO No. 7

FRIJOL
RETROSPECTIVA, SUPERFICIE, PRODUCCION, RENDIMIENTO E INDICES
1985/86 - 1996/97
(1986/87=100)

AÑO AGRICOLA	SUPERFICIE SEMBRADA (Mz)	PRODUCCION (QQ)	RENDIMIENTO (QQ/Mz)	INDICES		
				Superficie	Producción	Rendimiento
1985/86	83,300	751,200	9.0	96	69	71
1986/87	87,100	1,093,900	12.6	100	100	100
1987/88	89,300	531,000	6.0	103	49	48
1988/89	96,100	1,240,000	12.9	110	113	102
1989/90	91,600	968,900	10.6	105	89	84
1990/91	89,500	1,145,400	12.8	103	105	102
1991/92	110,600	1,461,600	13.2	127	134	105
1992/93	113,100	1,346,700	11.9	130	123	95
1993/94	106,200	1,350,900	12.7	122	123	101
1994/95	106,100	1,334,300	12.6	122	122	100
1995/96	86,600	1,111,700	12.8	99	102	102
1996/97	96,700	1,284,900	13.3	111	117	105

CUADRO No. 8

FRIJOL
SUPERFICIE, PRODUCCION Y RENDIMIENTO POR MODALIDAD DE SIEMBRA, SEGUN REGION Y COSECHA
 1996 - 1997

REGION Y COSECHA	TOTAL			MODALIDAD					
				Solo			Asociado		
	Superficie (Mz)	Producción (QQ)	Rend. (QQ/Mz)	Superficie (Mz)	Producción (QQ)	Rend. (QQ/Mz)	Superficie (Mz)	Producción (QQ)	Re (QQ)
REGION I	33,850	459,080	13.6	32,050	437,380	13.6	1,800	21,700	12
1a. COSECHA	4,000	50,000	12.5	3,900	48,870	12.5	100	1,130	11
2a. COSECHA	29,700	406,900	13.7	28,000	386,330	13.8	1,700	20,570	12
3a. COSECHA	150	2,180	14.5	150	2,180	14.5	*	*	
REGION II	36,350	506,800	13.9	32,550	457,100	14.0	3,800	49,700	13
1a. COSECHA	2,000	25,200	12.6	1,800	22,860	12.7	200	2,340	11
2a. COSECHA	34,000	476,000	14.0	30,400	428,640	14.1	3,600	47,360	13
3a. COSECHA	350	5,600	16.0	350	5,600	16.0	*	*	
REGION III	14,500	193,220	13.3	13,500	185,750	13.8	1,000	7,470	7
1a. COSECHA	2,000	18,000	9.0	1,100	11,700	10.6	900	6,300	7
2a. COSECHA	12,000	168,000	14.0	11,900	166,830	14.0	100	1,170	11
3a. COSECHA	500	7,220	14.4	500	7,220	14.4	*	*	
REGION IV	12,000	125,800	10.5	3,250	43,340	13.3	8,750	82,460	9
1a. COSECHA	3,500	35,000	10.0	1,050	14,910	14.2	2,450	20,090	8
2a. COSECHA	8,000	84,000	10.5	1,700	21,630	12.7	6,300	62,370	9
3a. COSECHA	500	6,800	13.6	500	6,800	13.6	*	*	
TOTAL PAIS	96,700	1,284,900	13.3	81,350	1,123,570	13.8	15,350	161,330	10
1a. COSECHA	11,500	128,200	11.1	7,850	98,340	12.5	3,650	29,860	8
2a. COSECHA	83,700	1,134,900	13.6	72,000	1,003,430	13.9	11,700	131,470	11
3a. COSECHA	1,500	21,800	14.5	1,500	21,800	14.5	*	*	

FUENTE: División de Estadísticas Agropecuarias

* No se reportó superficie sembrada

CUADRO No. 9

MAICILLO
RETROSPECTIVA, SUPERFICIE, PRODUCCION, RENDIMIENTO E INDICES
 1985/86 - 1996/97
 (1986/87=100)

AÑO AGRICOLA	SUPERFICIE			INDICES %		
	SEMBRADA (Mz)	PRODUCCION (QQ)	RENDIMIENTO (QQ/Mz)	Superficie	Producción	Rendimiento
1985/86	163,400	2,882,800	17.6	95	90	94
1986/87	171,500	3,206,800	18.7	100	100	100
1987/88	178,700	564,200	3.2	104	18	17
1988/89	174,200	3,332,700	19.1	102	104	102
1989/90	170,900	3,249,700	19.0	100	101	102
1990/91	184,700	3,491,800	18.9	108	109	101
1991/92	175,900	3,540,900	20.1	103	110	108
1992/93	212,700	4,655,500	21.9	124	145	117
1993/94	191,600	4,447,600	23.2	112	139	124
1994/95	173,800	3,956,900	22.8	101	123	122
1995/96	191,800	4,369,400	22.8	112	136	122
1996/97	170,600	3,957,300	23.2	99	123	124

CUADRO No. 10

MAICILLO
SUPERFICIE SEMBRADA, PRODUCCION Y RENDIMIENTO POR VARIEDAD SEGUN REGION
1996 - 1997

REGION	TOTAL			VARIEDAD					
				Nacional			Mejorada		
	Superficie (Mz)	Producción (QQ)	Rend. (QQ/Mz)	Superficie (Mz)	Producción (QQ)	Rend. (QQ/Mz)	Superficie (Mz)	Producción (QQ)	Rend. (QQ/Mz)
REGION I	57,600	1,550,500	26.9	40,900	998,949	24.4	16,700	551,551	33.0
REGION II	37,500	861,600	23.0	35,800	807,200	22.5	1,700	54,400	32.0
REGION III	34,500	668,100	19.4	24,600	430,500	17.5	9,900	237,600	24.0
REGION IV	41,000	877,100	21.4	33,600	688,400	20.5	7,400	188,700	25.5
TOTAL PAIS	170,600	3,957,300	23.2	134,900	2,925,049	21.7	35,700	1,032,251	28.9

CUADRO No. 11

MAICILLO
SUPERFICIE SEMBRADA, PRODUCCION Y RENDIMIENTO POR MODALIDAD SEGUN REGION
1996-1997

REGION	TOTAL			MODALIDAD					
				SOLO			ASOCIADO		
	Superficie (Mz)	Producción (QQ)	Rend. (QQ/Mz)	Superficie (Mz)	Producción (QQ)	Rend. (QQ/Mz)	Superficie (Mz)	Producción (QQ)	Rend. (QQ/Mz)
REGION I	57,600	1,550,500	26.9	56,000	1,512,000	27.0	1,600	38,500	24.1
REGION II	37,500	861,600	23.0	34,200	790,020	23.1	3,300	71,580	21.7
REGION III	34,500	668,100	19.4	33,600	651,900	19.4	900	16,200	18.0
REGION IV	41,000	877,100	21.4	26,100	579,100	22.2	14,900	298,000	20.0
TOTAL PAIS	170,600	3,957,300	23.2	149,900	3,533,020	23.6	20,700	424,280	20.5

FUENTE: Encuestas de Propósitos Múltiples 1996, D.G.E.A - M.A.G

CUADRO No.12

ARROZ
RETROSPECTIVA, SUPERFICIE, PRODUCCION, RENDIMIENTO E INDICES
1985/86 - 1996/97
(1987/88=100)

AÑO AGRICOLA	SUPERFICIE SEMBRADA (Mz)	PRODUCCION		RENDIMIENTO		INDICES		
		Granza (QQ)	Oro (QQ)	Granza (QQ/Mz)	Oro (QQ/Mz)	Superficie	Producción Granza	Rendimiento Granza
1985/86	24,700	1,497,600	1,003,400	60.6	40.6	148	164	111
1986/87	17,200	1,020,400	700,600	59.3	40.7	103	112	108
1987/88	16,700	914,550	636,500	54.8	38.1	100	100	100
1988/89	19,700	1,245,900	847,212	63.2	43.0	118	136	115
1989/90	22,200	1,385,200	924,283	62.4	41.6	133	151	114
1990/91	20,400	1,341,100	871,715	65.7	42.7	122	147	120
1991/92	23,300	1,335,600	881,500	57.3	37.8	140	146	105
1992/93	23,600	1,564,400	1,032,500	66.3	43.8	141	171	121
1993/94	22,600	1,619,000	1,052,350	71.6	46.6	135	177	131
1994/95	21,300	1,405,200	843,100	66.0	39.6	128	154	120
1995/96	13,700	1,111,000	666,600	81.1	48.7	82	121	148
1996/97	15,300	1,202,000	760,866	78.6	49.7	92	131	119

NOTA: 1 quintal granza es equivalente a 0.6 - 0.65 quintal oro.

FUENTE: Anuarios de Estadísticas Agropecuarias, D.G.E.A - M.A.G

CUADRO No.13

ARROZ
SUPERFICIE, PRODUCCION Y RENDIMIENTO SEGUN REGION
1996 - 1997

REGION	SUPERFICIE (Mz)	PRODUCCION (QQ./Granza)	RENDIMIENTO (QQ. Granza/Mz)
I	700	49,400	70.6
II	6,800	578,000	85.0
III	4,100	298,900	72.9
IV	3,700	275,700	74.5
TOTAL PAIS	15,300	1,202,000	78.6

FUENTE: Encuestas de Propósitos Múltiples 1996/97. D.G.E.A - M.A.G

ALGODON
RETROSPECTIVA, SUPERFICIE, PRODUCCION, RENDIMIENTO E INDICES
1983/84 - 1994/95
(1984/85=100)

AÑO AGRICOLA	SUPERFICIE		PRODUCCION ESTIMADA		PRODUCCION	RENDIMIENTO		INDICES		
	Estimada		Quintales Rama	Quintales Oro	REAL Quintales Oro *	Estimada		SUPERFICIE Estimada	PRODUCCION REAL	RENDIMIENTO Estimada
	Autorizada (Manzanas)	Sembrada (Manzanas)				Quintales Rama/Mz	Quintales Oro/MZ			
1983/84	64,929	52,500	1,680,000	625,000	656,238	32	11.9	98	99	94
1984/85	63,836	53,300	1,737,000	678,500	659,963	32.6	12.7	100	100	100
1985/86	51,263	38,900	1,200,000	432,000	368,400	30.8	11.1	73	56	87
1986/87	24,186	18,800	660,100	237,600	234,162	35.1	12.6	35	35	99
1987/88	25,265	19,850	575,100	207,000	215,719	29	10.4	37	33	82
1988/89	21,327	18,300	626,000	225,300	208,556	34.2	12.3	34	32	97
1989/90	15,405	14,380	346,100	132,100	141,968	24.1	9.2	27	22	72
1990/91	9,322	8,315	261,271	113,000	100,254	31.4	13.6	16	15	107
1991/92	7,289	6,150	232,100	88,500	90,270	37.7	14.4	12	14	113
1992/93	5,979	5,500	217,300	84,500	93,750	39.5	15.4	10	14	121
1993/94	6,979	6,366	210,926	84,370	78,815	33.1	13.3	12	12	105
1994/95	3,210	2,575	60,526	24,210	21,400	23.5	9.4	5	3	74

FUENTE: Anuarios de Estadísticas Agropecuarias D.G.E.A - M.A.G

* Información proporcionada por la COPAL.

NOTA: A partir de 1995/96 se dejó de sembrar algodón en El Salvador.

CUADRO No. 15

Z A F R A
RETROSPECTIVA, SUPERFICIE, PRODUCCION, RENDIMIENTO DE CAÑA, AZUCAR Y MELAZA
1985/86 - 1996/97

AÑO AGRICOLA	SUPERFICIE ROZADA P/MOLER (MANZANAS)	PRODUCCION DE CAÑA P/MOLER (T. C.)	RENDIMIENTO DE LA CAÑA MOLIDA (T.C./Mz.)	PRODUCCION DE AZUCAR (QUINTALES)	PRODUCCION DE MELAZA (BARRILES DE 110 GALONES)
1985/86	55,200	3,429,191	62.1	5,878,090	250,946
1986/87	58,750	3,184,611	54.2	5,375,393	238,491
1987/88	48,300	2,526,908	52.3	4,103,707	185,992
1988/89	41,300	2,290,295	55.4	3,824,674	159,841
1989/90	45,600	2,939,576	64.5	4,637,649	254,149
1990/91	54,700	3,582,610	65.5	5,938,637	274,275
1991/92	60,300	4,202,900	69.7	7,525,636	327,954
1992/93	64,300	3,903,010	60.7	7,049,062	312,471
1993/94	67,000	3,562,624	53.2	7,029,077	267,595
1994/95	66,400	3,503,146	52.8	6,769,876	295,042
1995/96	66,000	3,477,817	52.7	6,728,586	215,562
1996/97	77,173	5,272,940	68.3	8,668,436	312,678

FUENTE: Información proporcionada por los ingenios.

ZAFRA
RETROSPECTIVA, INDICES DE SUPERFICIE, PRODUCCION, RENDIMIENTO DE CAÑA DE AZUCAR Y MELAZA
1985/86 - 1996/97
(1987/88=100)

AÑO AGRICOLA	SUPERFICIE ROZADA PARA MOLER (MANZANAS)	PRODUCCION DE CAÑA P/MOLER (T.C.)	RENDIMIENTO DE LA CAÑA MOLIDA (T.C./ MZ)	PRODUCCION DE AZUCAR (QUINTALES)	PRODUCCION DE MELAZA (BARRILES DE 110 GALONES)
1985/86	114	136	119	143	135
1986/87	122	126	103	131	128
1987/88	100	100	100	100	100
1988/89	86	91	106	93	86
1989/90	94	116	123	113	137
1990/91	113	142	126	145	147
1991/92	125	166	133	183	176
1992/93	133	154	116	172	168
1993/94	139	141	101	171	144
1994/95	137	139	101	165	159
1995/96	137	138	101	164	116
1996/97	160	209	130	211	168

FUENTE: Anuarios de Estadísticas Agropecuarias, D.G.E.A - M.A.G

CUADRO N°. 17

ZAFRA
CAÑA MOLIDA, PRODUCCION, RENDIMIENTO DE AZUCAR Y MELAZA, SEGUN INGENIO
1996 - 1997

INGENIO	CAÑA MOLIDA (T.C.)	AZUCAR				Rendimiento QQ/TC	MELAZA	
		Producción (QQ.)					Producción Barriles de 110 Gal.	Rendimiento Barriles de 110 Gal./tc.
		Cruda	Blanca	Refinada	Total			
La Cabaña	770,381	584,051	705,925	0	1,289,976	1.67	45,719	0.06
La Magdalena	240,304	0	408,988	0	408,988	1.70	11,509	0.05
Chaparrastique	524,151	241,856	669,447	0	911,303	1.74	34,220	0.07
Chanmico	*	*	*	*	*	*	*	*
El Carmen	259,343	423,914	0	0	423,914	1.63	14,545	0.06
Jiboa	612,846	406,645	691,550	0	1,098,195	1.79	42,943	0.07
Ahuachapán	*	*	*	*	*	*	*	*
San Francisco	511,687	257,876	659,425	0	917,301	1.79	35,154	0.07
Central Izalco	1,329,771	737,392	1,384,349	120,525	2,242,266	1.69	79,063	0.06
El Angel	1,024,457	0	1,376,494	0	1,376,494	1.34	49,525	0.05
TOTAL	5,272,940	2,651,734	5,896,178	120,525	8,668,437	1.64	312,678	0.06

* No molieron caña zafra 1996/97.

FUENTE: Información proporcionada por los Ingenios.

CUADRO N°. 18

**EXISTENCIA DE GANADO BOVINO, PORCINO Y AVES POR NIVEL Y SEXO
1996**

GANADO	NIVEL	TOTAL	SEXO		EXISTENCIA AL
			Machos	Hembras	
BOVINO	Nacional	1,125,000	320,300	804,700	31 OCT./ 96
PORCINO	Familiar	193,944	99,714	94,230	31 OCT./ 96
AVES*	Familiar	3,962,343	1,580,401	2,381,942	31 OCT./ 96
AVES	Comercial	N.D.	N.D.	N.D.	31 OCT./ 96

N.D. = No Disponible

* = No incluye patos ni pavos.

CUADRO No.19

RETROSPECTIVA. EXISTENCIA DE GANADO BOVINO SEGUN SEXO Y EDAD. 1986 - 1996.

SEXO Y EDAD	AÑOS										
	1986	1987	1988	1989	1990	1991	1992	1993	1994	1995	1996
MACHOS	328,200	337,600	339,800	353,700	369,500	347900	349600	375700	380800	335000	320300
Menores de 1 año	111,500	103,200	106,200	114,600	124,500	113500	104000	118100	137300	109,600	135800
De 1 a menos 2 años	79,400	70,000	82,300	80,600	79,200	64900	72800	85600	87200	84,200	59800
De 2 a menos 3 años	53,700	47,200	61,000	54,900	57,500	56300	56000	60800	54000	51,000	40500
De 3 y más años	83,600	117,200	90,300	103,600	108,300	113200	116800	111200	102300	90,200	84200
HEMBRAS	722,200	750,700	804,300	822,500	850,200	895000	906900	821200	880700	790000	804700
Menores de 1 año	130,900	127,400	147,200	148,200	143,700	148900	127400	132300	143500	119,700	134700
De 1 a menos 2 años	98,400	108,100	114,700	125,100	126,600	141300	134600	112900	114400	103,000	99000
De 2 a menos 3 años	83,600	91,300	104,500	98,300	107,700	126600	134000	137300	131900	121,600	119700
De 3 y más años	409,300	423,900	437,900	450,900	472,200	478200	510900	438700	490900	445,700	451300
TOTAL	1,050,400	1,088,300	1,144,100	1,176,200	1,219,700	1,242,900	1,256,500	1,196,900	1,261,500	1,125,000	1,125,000

FUENTE: 2ª Encuesta de Propósitos Múltiples 1996

RETROSPECTIVA, EXISTENCIA DE GANADO BOVINO SEGUN ESTADO PRODUCTIVO. 1986 - 1996.
(cabezas)

SEXO Y ESTADO PRODUCTIVO	A Ñ O S										
	1986	1987	1988	1989	1990	1991	1992	1993	1994	1995	1996
1. MACHOS	328,200	337,600	339,800	353,700	369,500	347,900	349,600	375,700	380,800	335,000	320,300
BUEYES	75,300	83,900	90,100	100,100	94,300	95,800	95,500	97,400	72,600	57,600	57,200
en amanso	9,200	10,000	13,000	9,500	10,100	11,900	85,300	85,900	5,200	4,200	6,100
en servicio	66,100	73,900	77,100	90,600	84,200	83,900	10,200	11,500	67,400	53,400	51,100
SEMENTALES	23,950	24,700	27,700	28,700	34,000	30,500	39,500	49,100	43,100	46,000	44,200
en servicio	18,050	20,200	21,200	20,200	23,600	22,200	28,000	25,600	32,100	34,700	33,500
en crecimiento	5,900	4,500	6,500	8,500	10,400	8,300	11,500	23,500	11,000	11,300	10,700
TORETES Y NOVILLOS	117,450	125,800	115,800	110,300	116,700	108,100	110,600	111,100	127,800	121,800	83,100
TERNEROS	111,500	103,200	106,200	114,600	124,500	113,500	104,000	118,100	137,300	109,600	135,800
2. HEMBRAS	722,200	750,700	804,300	822,500	850,200	895,000	906,900	821,200	880,700	790,000	804,700
VACAS	403,900	398,400	402,900	426,300	445,400	478,900	510,900	438,400	490,900	445,700	450,300
paridas	254,100	239,600	246,400	242,500	275,400	289,600	288,900	262,900	290,400	240,400	285,800
horras	149,800	158,800	156,500	183,800	170,000	189,300	222,000	175,500	200,500	205,300	164,500
NOVILLAS	187,400	224,900	254,200	248,000	261,100	267,200	268,600	250,500	246,300	224,600	219,700
TERNERAS	130,900	127,400	147,200	148,200	143,700	148,900	127,400	132,300	143,500	119,700	134,700
TOTAL DEL HATO	1,050,400	1,088,300	1,144,100	1,176,200	1,219,700	1,242,900	1,256,500	1,196,900	1,261,500	1,125,000	1,125,000

CUADRO No.21

**ESTRUCTURA DEL HATO BOVINO
POR REGION, SEGUN SEXO Y EDAD**

1996
(cabezas)

SEXO Y EDAD	TOTAL	R E G I O N			
		I	II	III	IV
MACHOS	320,300	51,200	67,500	78,300	123,300
Menores de 1 año	135,800	14,500	31,000	27,000	63,300
De 1 a menos de 2 años	59,800	14,300	12,600	18,600	14,300
De 2 a menos de 3 años	40,500	13,300	6,000	14,000	7,200
De 3 y más años	84,200	9,100	17,900	18,700	38,500
HEMBRAS	804,700	114,500	185,900	161,000	343,300
Menores de 1 año	134,700	15,500	34,300	26,900	58,000
De 1 a menos de 2 años	99,000	17,500	22,700	21,300	37,500
De 2 a menos de 3 años	119,700	21,800	30,500	24,700	42,700
De 3 y más años	451,300	59,700	98,400	88,100	205,100
TOTAL	1,125,000	165,700	253,400	239,300	466,600

FUENTE: Segunda Encuesta de Propósitos Múltiples 1996/97.

CUADRO No.22

ESTRUCTURA DEL HATO BOVINO
POR REGION, SEGUN ESTADO PRODUCTIVO, 1996.
(cabezas)

ESTADO PRODUCTIVO	TOTAL	R E G I O N			
		I	II	III	IV
MACHOS	320,300	51,200	67,500	78,300	123,300
BUEYES	57,200	8,200	11,800	13,200	24,000
en servicio	51,100	6,900	10,200	11,700	22,300
en amanso	6,100	1,300	1,600	1,500	1,700
SEMENTALES	44,200	5,500	10,400	8,400	19,900
en servicio	33,500	4,000	6,900	6,700	15,900
en crecimiento	10,700	1,500	3,500	1,700	4,000
TORETES Y NOVILLOS	83,100	23,000	14,300	29,700	16,100
TERNEROS	135,800	14,500	31,000	27,000	63,300
HEMBRAS	804,700	114,500	185,900	161,000	343,300
VACAS	450,300	58,700	98,200	88,200	205,200
paridas	285,800	32,500	64,400	57,300	131,600
horras	164,500	26,200	33,800	30,900	73,600
NOVILLAS	219,700	40,300	53,400	45,900	80,100
TERNERAS	134,700	15,500	34,300	26,900	58,000
TOTAL	1,125,000	165,700	253,400	239,300	466,600

FUENTE: Segunda Encuesta de Propósitos Múltiples 1996/97.

CUADRO No.23

**RETROSPECTIVA. EXISTENCIA DE GANADO PORCINO
A NIVEL FAMILIAR POR SEXO, 1985 - 1996.**
(cabezas)

AÑO	TOTAL	SEXO	
		Machos	Hembras
1985	397,250	194,985	202,265
1986	410,700	208,612	202,088
1987	418,132	223,190	194,942
1988	376,800	211,300	165,500
1989	288,800	148,000	140,800
1990	317,300	151,900	165,400
1991	307,900	149,000	158,900
1992	315,900	165,600	150,300
1993	336,100	174,800	161,300
1994	223,000	118,000	105,000
1995	190,000	97,900	92,100
1996	193,944	99,714	94,230

CUADRO No.24

ESTRUCTURA DEL HATO PORCINO A NIVEL FAMILIAR
POR REGION, SEGUN SEXO Y EDAD 1996.
(cabezas)

SEXO EDAD	TOTAL	R E G I O N			
		I	II	III	IV
MACHOS	99,714	18,807	21,360	32,527	27,020
Menores de 6 meses	65,191	11,888	13,860	23,164	16,279
De 6 y más meses	34,523	6,919	7,500	9,363	10,741
HEMBRAS	94,230	14,331	22,200	29,695	28,004
Menores de 6 meses	56,609	7,723	13,900	18,604	16,382
De 6 y más meses	37,621	6,608	8,300	11,091	11,622
TOTAL	193,944	33,138	43,560	62,222	55,024

CUADRO No. 25

**ESTRUCTURA DE LA AFLUENCIA MENSUAL DE GANADO BOVINO EN PIE EN EL TIANGUE
DE SOYAPANGO, DEPARTAMENTO DE SAN SALVADOR**

**1996
(C A B E Z A S)**

MESES	VACAS		NOVILLAS	BUEYES	TOROS	TORETES	NOVILLOS	TOTAL
	HORRAS	PARIDAS						
ENERO	323	22	289	390	107	129	376	1,636
FEBRERO	299	12	282	404	88	111	353	1,549
MARZO	319	14	305	422	87	81	388	1,616
ABRIL	346	5	348	584	165	278	527	2,253
MAYO	297	7	289	388	97	204	440	1,722
JUNIO	471	22	512	637	162	243	624	2,671
JULIO	375	19	369	437	94	160	476	1,930
AGOSTO	323	19	331	465	125	160	439	1,862
SEPTIEMBRE	371	22	382	484	185	182	470	2,096
OCTUBRE	453	32	474	684	160	238	599	2,640
NOVIEMBRE	356	23	343	568	117	195	501	2,103
DICIEMBRE	232	19	242	370	142	153	312	1,470
TOTAL	4,165	216	4,166	5,833	1,529	2,134	5,505	23,548

FUENTE: Investigación de mercados, D.G.E.A. - M.A.G.

GANADO BOVINO
SACRIFICIO MENSUAL A NIVEL NACIONAL POR CLASE
1996
(CABEZAS)

MES	VACAS	NOVILLAS	BUEYES	TOROS 1/	NOVILLOS	TERNEROS	TERNERAS	TOTAL
ENERO	7,202	337	1,365	2,888	3,081	33	16	14,922
FEBRERO	6,141	387	1,320	2,493	3,719	33	20	14,113
MARZO	6,836	402	1,380	2,915	3,049	50	11	14,643
ABRIL	5,973	399	1,270	2,491	2,206	33	14	12,386
MAYO	5,362	566	1,262	2,800	2,730	42	14	12,776
JUNIO	5,642	373	1,113	3,192	2,696	27	11	13,054
JULIO	5,872	350	1,133	2,961	3,153	32	17	13,518
AGOSTO	6,296	345	1,089	2,327	2,608	40	9	12,714
SEPTIEMBRE	6,411	319	1,109	2,541	2,753	48	1	13,182
OCTUBRE	6,202	360	1,139	2,420	2,802	20	9	12,952
NOVIEMBRE	6,155	319	1,121	2,793	3,020	87	6	13,501
DICIEMBRE	6,011	409	1,094	2,955	3,348	18	9	13,844
TOTAL	74,103	4,566	14,395	32,776	35,165	463	137	161,605

1/ Incluye toretes.

Fuente: Alcaldías Municipales.

CUADRO No. 27

GANADO BOVINO
SACRIFICIO POR CLASE, SEGUN DEPARTAMENTO
1996
(CABEZAS)

DEPARTAMENTO	VACAS	NOVILLAS	BUEYES	TOROS 1/	NOVILLOS	TERNEROS	TERNERAS	TOTAL
AHUACHAPAN	2,177	161	245	753	559	1	2	3,898
SANTA ANA	11,232	1,277	944	2,670	2,939	43	10	19,115
SONSONATE	6,969	891	667	3,706	2,178	49	1	14,461
CHALATENANGO	409	-	726	780	335	60	-	2,310
LA LIBERTAD	3,880	522	1,233	2,493	3,502	105	54	11,789
SAN SALVADOR	19,517	705	6,939	11,512	18,057	104	29	56,863
CUSCATLAN	10,737	33	2,193	1,769	1,497	2	-	16,231
LA PAZ	1,503	39	530	551	1,173	23	8	3,827
CABAÑAS	691	-	31	393	195	11	-	1,321
SAN VICENTE	985	368	45	1,245	866	-	-	3,509
USulután	1,088	485	376	2,051	2,289	26	1	6,316
SAN MIGUEL	11,188	4	343	3,232	1,213	17	-	15,997
MORAZAN	1,072	67	67	1,153	126	9	25	2,519
LA UNION	2,655	14	56	468	236	13	7	3,449
TOTAL	74,103	4,566	14,395	32,776	35,165	463	137	161,605

1/ Incluye Toretes

Fuente: Alcaldías Municipales y DIGESTYC.

GANADO BOVINO
SACRIFICIO MENSUAL EN RASTROS MUNICIPALES SEGUN DEPARTAMENTO
1996
(CABEZAS)

DEPARTAMENTO	ENERO	FEBRERO	MARZO	ABRIL	MAYO	JUNIO	JULIO	AGOSTO	SEPTIEMBRE	OCTUBRE	NOVIEMBRE	DICIEMBRE	TOTAL
AHUACHAPAN	342	283	361	256	295	280	355	326	333	371	361	335	3,898
SANTA ANA	1,756	1,419	1,718	1,389	1,628	1,300	1,536	1,604	1,559	1,632	1,644	1,930	19,115
SONSONATE	1,228	992	1,339	1,278	1,307	1,079	1,099	1,228	1,218	1,172	1,184	1,337	14,461
CHALATENANGO	231	173	133	162	174	196	198	193	198	254	208	190	2,310
LA LIBERTAD	1,309	1,539	1,024	930	859	956	1,437	889	706	703	823	614	11,789
SAN SALVADOR	5,022	5,283	5,717	4,369	4,197	5,137	4,425	4,136	4,648	4,251	4,497	5,181	56,863
CUSCATLAN	1,593	1,513	1,348	1,265	1,388	1,160	1,282	1,214	1,422	1,349	1,457	1,240	16,231
LA PAZ	356	329	325	288	340	300	305	310	311	330	311	322	3,827
CABAÑAS	145	97	99	100	104	107	126	111	101	129	115	87	1,321
SAN VICENTE	301	291	309	257	320	291	278	292	270	286	295	319	3,509
USulután	649	504	391	447	523	428	537	522	531	607	628	549	6,316
SAN MIGUEL	1,418	1,275	1,418	1,282	1,265	1,296	1,383	1,491	1,310	1,273	1,388	1,198	15,997
MORAZAN	239	193	167	161	130	198	242	186	223	240	279	261	2,519
LA UNION	333	222	294	212	236	326	315	212	352	355	311	281	3,449
TOTAL	14,922	14,113	14,643	12,396	12,766	13,054	13,518	12,714	13,182	12,952	13,501	13,844	161,605

Fuente: Alcaldías Municipales y DIGESTYC

GANADO PORCINO
SACRIFICIO MENSUAL EN RASTROS MUNICIPALES SEGUN DEPARTAMENTO
1996
(CABEZAS)

DEPARTAMENTO	ENERO	FEBRERO	MARZO	ABRIL	MAYO	JUNIO	JULIO	AGOSTO	SEPTIEMBRE	OCTUBRE	NOVIEMBRE	DICIEMBRE	TOTAL
AHUACHAPAN	493	466	492	429	417	410	469	418	446	496	406	406	5,348
SANTA ANA	933	541	512	525	531	593	804	549	453	765	634	737	7,577
SONSONATE	602	565	609	603	702	784	653	710	661	515	617	568	7,589
CHALATENANGO	161	126	118	139	174	136	140	151	153	134	205	204	1,841
LA LIBERTAD	2,576	2,323	2,243	2,359	2,089	2,193	2,580	2,524	2,297	2,855	2,907	2,384	29,330
SAN SALVADOR	3,120	3,582	3,050	3,653	3,185	2,987	3,668	3,088	3,019	3,224	3,129	5,044	40,749
CUSCATLAN	309	255	270	265	279	232	263	261	258	272	313	318	3,295
LA PAZ	465	313	311	329	387	392	428	362	318	346	371	321	4,343
CABAÑAS	77	46	52	56	71	76	54	64	54	72	58	66	746
SAN VICENTE	170	170	146	235	291	221	253	216	230	230	198	182	2,542
USULUTAN	870	818	951	700	919	822	859	928	828	843	650	807	9,995
SAN MIGUEL	825	689	662	913	561	556	722	755	696	762	573	658	8,372
MORAZAN	305	260	237	265	323	375	364	319	319	397	401	329	3,894
LA UNION	314	272	293	315	379	265	287	284	249	291	251	217	3,417
TOTAL	11,220	10,426	9,946	10,786	10,308	10,042	11,544	10,629	9,981	11,202	10,713	12,241	129,038

Fuente: Alcaldías Municipales y DIGESTYC.

GRANOS BASICOS
PRECIOS COMUNES MENSUALES A NIVEL TRANSPORTISTA EN
PLAZA DE SAN SALVADOR

1996

(COLONES/QUINTAL)

MESES	MAIZ	MAICILLO	ARROZ A GRANEL		FRIJOL	
	BLANCO		1a.Clase	2a.Clase	Rojo cte.	Rojo Seda
ENERO	70.00	65.00	250.00	240.00	270.00	275.00
FEBRERO	85.00	65.00	250.00	240.00	300.00	300.00
MARZO	100.00	75.00	245.00	230.00	285.00	295.00
ABRIL	105.00	90.00	250.00	235.00	285.00	350.00
MAYO	132.50	90.00	255.00	240.00	515.00	525.00
JUNIO	130.00	100.00	265.00	240.00	450.00	500.00
JULIO	162.50	120.00	265.00	240.00	700.00	750.00
AGOSTO	200.00	165.00	270.00	245.00	600.00	650.00
SEPTIEMBRE	107.50	170.00	275.00	250.00	600.00	725.00
OCTUBRE	100.00	180.00	275.00	240.00	725.00	825.00
NOVIEMBRE	110.00	90.00	245.00	235.00	475.00	425.00
DICIEMBRE	107.50	77.50	240.00	230.00	440.00	440.00
PROMEDIO ANUAL	117.50	107.29	257.08	238.75	470.42	505.00

GRANOS BASICOS
PRECIOS COMUNES MENSUALES A NIVEL MAYORISTA EN
PLAZA DE SAN SALVADOR
1996
(COLONES/QUINTAL)

MESES	MAIZ	MAICILLO	ARROZ A GRANEL		FRIJOL	
	BLANCO		1a.Clase	2a.Clase	Rojo cte.	Rojo Seda
ENERO	75.00	70.00	255.00	250.00	280.00	285.00
FEBRERO	90.00	70.00	260.00	240.00	310.00	310.00
MARZO	105.00	80.00	250.00	240.00	295.00	275.00
ABRIL	110.00	95.00	255.00	240.00	295.00	365.00
MAYO	137.50	95.00	260.00	245.00	535.00	540.00
JUNIO	135.00	110.00	270.00	250.00	475.00	550.00
JULIO	167.50	125.00	275.00	250.00	725.00	760.00
AGOSTO	210.00	175.00	275.00	250.00	650.00	675.00
SEPTIEMBRE	115.00	180.00	285.00	260.00	650.00	750.00
OCTUBRE	110.00	190.00	285.00	245.00	740.00	850.00
NOVIEMBRE	115.00	100.00	250.00	240.00	500.00	450.00
DICIEMBRE	112.50	85.00	245.00	235.00	460.00	460.00
PROMEDIO ANUAL	123.54	114.58	263.75	245.42	492.92	522.50

GRANOS BASICOS
PRECIOS COMUNES MENSUALES A NIVEL DE CONSUMIDOR EN
PLAZA DE SAN SALVADOR
1996
(COLONES/QUINTAL)

MESES	MAIZ	MAICILLO	ARROZ A GRANEL		FRIJOL	
	BLANCO		1a.Clase	2a.Clase	Rojo cte.	Rojo Seda
ENERO	100.00	100.00	300.00	280.00	350.00	350.00
FEBRERO	100.00	100.00	300.00	275.00	375.00	400.00
MARZO	120.00	100.00	290.00	275.00	350.00	350.00
ABRIL	125.00	110.00	300.00	275.00	400.00	400.00
MAYO	125.00	110.00	300.00	280.00	600.00	600.00
JUNIO	150.00	125.00	300.00	280.00	550.00	600.00
JULIO	175.00	150.00	310.00	285.00	800.00	850.00
AGOSTO	220.00	200.00	325.00	290.00	700.00	750.00
SEPTIEMBRE	150.00	225.00	325.00	300.00	700.00	850.00
OCTUBRE	125.00	200.00	325.00	300.00	800.00	900.00
NOVIEMBRE	130.00	150.00	300.00	280.00	550.00	550.00
DICIEMBRE	130.00	125.00	300.00	275.00	525.00	525.00
PROMEDIO	137.50	141.25	306.25	282.92	558.33	593.75

CUADRO No. 33

MAIZ
PRECIOS PROMEDIO MENSUALES DE MAIZ A NIVEL TRANSPORTISTA EN CAPITALS
CENTROAMERICANAS
1996
(COLONES/QUINTAL)

MES	SAN SALVADOR	GUATEMALA	TEGUCIGALPA	MANAGUA	SAN JOSE
ENERO	69.97	65.05	50.98	*	63.90
FEBRERO	84.30	77.97	68.30	*	80.08
MARZO	95.20	93.53	80.16	*	79.46
ABRIL	105.83	114.97	97.31	*	79.02
MAYO	119.98	98.62	113.65	*	77.62
JUNIO	135.01	118.67	125.35	*	77.00
JULIO	156.20	155.14	151.01	*	76.39
AGOSTO	158.66	154.88	173.78	*	135.01
SEPTIEMBRE	127.45	104.60	130.88	*	178.00
OCTUBRE	105.04	95.72	87.46	*	219.49
NOVIEMBRE	108.73	100.21	83.07	*	200.00
DICIEMBRE	108.73	87.90	90.10	*	194.00
PROMEDIO	114.59	105.61	104.34	*	121.66

* : Información no disponible

Fuente: Secretaría Permanente del Tratado de Integración Centroamericana (SIECA).

FRIJOL
PRECIOS PROMEDIO MENSUALES DE FRIJOL ROJO CORRIENTE A NIVEL TRANSPORTISTA
EN CAPITALES CENTROAMERICANAS.

1996
(COLON/QUINTAL)

MES	SAN SALVADOR	GUATEMALA	TEGUCIGALPA	MANAGUA	SAN JOSE
ENERO	275.04	216.85	233.29	*	206.13
FEBRERO	318.11	249.37	236.01	*	271.96
MARZO	290.07	259.83	254.12	*	269.77
ABRIL	356.70	281.37	337.01	*	268.01
MAYO	473.34	288.66	441.43	*	336.04
JUNIO	549.99	285.85	541.90	*	*
JULIO	766.66	433.00	564.23	*	*
AGOSTO	657.40	487.14	487.93	*	375.42
SEPTIEMBRE	749.96	600.01	544.19	*	390.63
OCTUBRE	787.50	556.06	655.21	*	380.26
NOVIEMBRE	424.91	576.98	580.58	*	380.43
DICIEMBRE	421.83	402.85	446.18	*	409.61
PROMEDIO	505.96	386.50	443.51	*	328.83

* : Información no disponible

Fuente: Secretaría Permanente del Tratado de Integración Centroamericana. (SIECA).

CUADRO No. 35

FRIJOL
PRECIOS PROMEDIO MENSUALES DE FRIJOL NEGRO A NIVEL TRANSPORTISTA EN CAPITALS
CENTROAMERICANAS
1996
(COLONES/QUINTAL)

MES	SAN SALVADOR	GUATEMALA	TEGUCIGALPA	MANAGUA	SAN JOSE
ENERO	*	289.10	*	*	223.71
FEBRERO	*	267.13	*	*	259.66
MARZO	*	255.09	*	*	257.55
ABRIL	*	246.91	*	*	255.96
MAYO	*	241.81	*	*	238.38
JUNIO	*	257.28	*	*	218.87
JULIO	*	418.58	*	*	274.25
AGOSTO	*	430.80	*	*	279.43
SEPTIEMBRE	*	435.81	*	*	301.94
OCTUBRE	*	449.61	*	*	298.51
NOVIEMBRE	*	431.41	*	*	287.35
DICIEMBRE	*	307.65	*	*	285.15
PROMEDIO	*	335.93	*	*	265.06

* : Información no disponible

Fuente: Secretaría Permanente del Tratado de Integración Centroamericana (SIECA).

ARROZ
PRECIOS PROMEDIO MENSUALES DE ARROZ PRIMERA CLASE A NIVEL DE
TRANSPORTISTA EN CAPITALS CENTROAMERICANAS
(COLONES/QUINTAL)
1996

MES	SAN SALVADOR	GUATEMALA	TEGUCIGALPA	MANAGUA	SAN JOSE
ENERO	255.00	274.69	212.28	*	*
FEBRERO	245.59	274.07	224.76	*	214.30
MARZO	244.98	283.39	217.11	*	206.39
ABRIL	253.33	324.35	252.01	*	205.07
MAYO	255.00	346.41	263.70	*	214.30
JUNIO	260.01	342.99	280.58	*	216.41
JULIO	266.25	299.48	268.10	*	214.92
AGOSTO	268.36	286.91	260.54	*	228.72
SEPTIEMBRE	272.49	290.51	249.37	*	210.52
OCTUBRE	276.53	290.07	248.84	*	208.24
NOVIEMBRE	243.66	232.23	251.22	*	206.13
DICIEMBRE	239.97	234.83	251.83	*	204.54
PROMEDIO	256.76	289.99	248.36	*	211.78

* : Información no Disponible.

Fuente: Secretaría Permanente del Tratado de Integración Centroamericana (SIECA)

CUADRO No. 37

MAICILLO
PRECIOS PROMEDIO MENSUALES DE MAICILLO A NIVEL TRANSPORTISTA EN CAPITAL
CENTROAMERICANAS
1996
(COLONES/QUINTAL)

MES	SAN SALVADOR	GUATEMALA	TEGUCIGALPA	MANAGUA	SAN JOSE
ENERO	64.95	65.05	50.63	*	*
FEBRERO	66.01	64.52	56.61	*	*
MARZO	66.62	70.85	60.91	*	*
ABRIL	90.00	84.91	71.55	*	*
MAYO	90.00	89.48	91.77	*	*
JUNIO	98.36	90.01	98.27	*	*
JULIO	117.43	115.41	133.52	*	*
AGOSTO	172.45	123.41	113.65	*	*
SEPTIEMBRE	177.47	152.51	152.77	*	98.45
OCTUBRE	192.50	161.91	166.22	*	*
NOVIEMBRE	141.16	162.00	147.58	*	*
DICIEMBRE	76.20	117.17	152.95	*	*
PROMEDIO	112.76	108.10	108.04	*	

*: Información no Disponible

Fuente: Secretaría Permanente del Tratado de Integración Centroamericana (SIECA)

**PRECIOS COMUNES MENSUALES DE CARNE DE RES Y CERDO A NIVEL
CONSUMIDOR EN MERCADOS DE SAN SALVADOR.**

**1996
(COLONES/LIBRA)**

CORTES	ENERO	FEBRERO	MARZO	ABRIL	MAYO	JUNIO	JULIO	AGOSTO	SEPTIEMBRE	OCTUBRE	NOVIEMBRE	DICIEMBRE	PROMEDIO
CARNE DE RES													
Lomo de Aguja	22.00	22.00	22.00	22.00	22.00	20.00	20.00	20.00	20.00	20.00	20.00	20.00	20.83
Lomo Rollizo	21.00	21.00	21.00	20.00	20.00	20.00	20.00	20.00	20.00	20.00	20.00	20.00	20.25
Posta Angelina	19.00	19.00	19.00	20.00	20.00	20.00	20.00	20.00	20.00	20.00	20.00	20.00	19.75
Posta Negra	18.00	18.00	18.00	17.00	17.00	17.00	17.00	17.00	17.00	17.00	17.00	17.00	17.25
Posta Pacha	17.00	17.00	17.00	17.00	17.00	17.00	17.00	17.00	17.00	17.00	17.00	17.00	17.00
Choquezuela	17.00	17.00	17.00	17.00	17.00	17.00	17.00	17.00	17.00	17.00	17.00	17.00	17.00
Solomo	16.00	16.00	16.00	17.00	17.00	17.00	17.00	17.00	17.00	17.00	17.00	17.00	16.75
Salón	16.00	16.00	16.00	17.00	17.00	17.00	17.00	17.00	17.00	17.00	17.00	17.00	16.75
Posta de Pecho	16.00	16.00	16.00	16.00	16.00	15.00	15.00	15.00	15.00	15.00	15.00	15.00	15.42
Posta de Yugo	15.00	15.00	15.00	15.00	15.00	15.00	15.00	15.00	15.00	15.00	15.00	15.00	15.00
Cinta	15.00	15.00	15.00	15.00	15.00	15.00	15.00	15.00	15.00	15.00	15.00	15.00	15.00
Gato	14.00	14.00	14.00	14.00	14.00	14.00	14.00	15.00	15.00	15.00	15.00	15.00	14.42
Hueso	4.00	5.00	5.00	3.50	3.50	3.50	3.50	3.50	3.50	3.50	3.50	3.50	3.79
Hígado	16.00	16.00	16.00	16.00	16.00	15.00	15.00	15.00	15.00	15.00	15.00	15.50	15.46
CARNE DE CERDO													
Lomo	14.00	14.00	14.00	14.00	14.00	14.00	14.00	14.00	14.00	14.00	14.00	14.00	14.00
Posta	13.00	13.00	13.00	13.00	13.00	13.00	13.00	13.00	13.00	13.00	13.00	13.00	13.00
Costilla	12.00	12.00	12.00	12.50	12.50	12.00	12.00	12.00	13.00	13.00	13.00	13.00	12.42

CUADRO No. 39

PRECIOS COMUNES MENSUALES AL CONSUMIDOR EN SUPERMERCADOS Y CARNICERIAS DE SAN SALVADOR.

1996
(COLONES/LIBRA)

PRODUCTO	ENERO	FEBRERO	MARZO	ABRIL	MAYO	JUNIO	JULIO	AGOSTO	SEPTIEMBRE	OCTUBRE	NOVIEMBRE	DICIEMBRE	PROMEDIO
CARNE DE RES													
Lomito	40.00	42.00	42.00	40.00	40.90	35.00	35.00	35.00	35.85	30.00	35.85	35.85	37.29
Lomo de Aguja	27.50	27.00	27.00	28.00	27.00	24.00	24.00	23.50	24.80	25.00	23.85	23.85	25.46
Lomo Rollizo	22.60	21.25	23.90	22.05	23.90	20.00	20.00	20.00	21.00	21.20	21.20	21.20	21.53
Posta Angelina	21.00	18.90	21.25	21.50	21.50	18.50	18.50	18.50	19.75	19.10	19.75	19.75	19.83
Posta Negra	18.50	16.75	18.90	17.90	18.50	16.00	16.00	16.00	17.05	17.95	16.95	16.95	17.29
Posta Pacha	16.00	17.85	16.75	17.60	19.60	16.00	16.00	16.00	16.50	16.95	17.50	17.50	17.02
Choquezuela	17.75	19.95	17.75	17.75	17.75	15.00	15.00	15.00	16.45	16.95	16.45	16.45	16.85
Solomo	19.40	18.00	19.00	19.40	19.95	16.50	16.00	16.00	17.80	18.70	20.70	20.70	18.51
Salón	18.50	18.50	18.00	18.00	18.50	16.50	16.00	16.00	17.00	17.80	18.30	18.30	17.62
Posta de Pecho	13.20	13.25	13.20	13.20	13.20	11.00	11.50	11.50	12.65	11.10	13.30	13.30	12.53
Posta de Yugo	13.25	13.25	13.20	13.25	13.25	11.00	11.50	11.50	12.00	11.10	12.65	12.65	12.38
Cinta	17.20	17.65	17.65	16.95	16.95	14.00	14.00	14.00	14.50	10.50	10.45	10.45	14.53
Gato	13.24	13.00	13.20	13.20	12.85	11.00	11.50	11.50	12.00	12.70	12.70	12.70	12.47
Hueso	2.50	2.95	2.50	2.50	2.80	8.00	6.50	6.30	6.50	6.90	2.85	2.85	4.43
Hígado	13.15	13.15	13.15	13.25	14.00	12.00	12.00	12.00	12.65	12.80	12.85	12.85	12.82
CARNE DE CERDO													
Lomo	23.55	23.55	21.50	23.05	22.55	18.00	18.00	18.00	18.55	18.55	16.75	16.75	19.90
Posta	17.55	17.55	16.80	17.55	17.55	14.00	14.00	14.00	14.70	14.70	13.80	13.80	15.50
Costilla	17.55	17.50	17.50	17.75	17.75	12.90	12.90	12.90	14.30	14.30	13.70	13.70	15.23
CARNE DE POLLO	8.60	10.25	8.90	8.90	8.95	6.95	7.20	7.20	7.25	7.20	7.20	7.20	7.98

PRECIOS COMUNES MENSUALES AL POR MAYOR DE LOS PRINCIPALES PRODUCTOS PECUARIOS

EN MERCADOS DE SAN SALVADOR.

1996

(COLONES/UNIDAD DE MEDIDA)

	UNIDAD													PROMEDIO
PRODUCTOS	MEDIDA	ENERO	FEBRERO	MARZO	ABRIL	MAYO	JUNIO	JULIO	AGOSTO	SEPTIEMBRE	OCTUBRE	NOVIEMBRE	DICIEMBRE	ANUAL
CARNE DE RES														
Lomo de Aguja	Libra	16.00	16.00	16.00	17.00	17.00	17.00	17.00	17.00	17.00	17.00	17.00	17.00	16.75
Lomo Rollizo	Libra	16.00	16.00	16.00	17.00	17.00	17.00	17.00	17.00	17.00	17.00	17.00	17.00	16.75
Posta Angelina	Libra	16.00	16.00	16.00	17.00	17.00	17.00	17.00	17.00	17.00	17.00	17.00	17.00	16.75
Posta Negra	Libra	15.00	15.00	15.00	15.00	15.00	15.00	15.00	15.00	15.00	15.00	15.00	15.00	15.00
Posta Pacha	Libra	15.00	15.00	15.00	15.00	15.00	15.00	15.00	15.00	15.00	15.00	15.00	15.00	15.00
Choquezuela	Libra	15.00	15.00	15.00	15.00	15.00	15.00	15.00	15.00	15.00	15.00	15.00	15.00	15.00
Solomo	Libra	15.00	15.00	15.00	15.00	15.00	15.00	15.00	15.00	15.00	15.00	15.00	15.00	15.00
Salón	Libra	15.00	15.00	15.00	15.00	15.00	15.00	15.00	15.00	15.00	15.00	15.00	15.00	15.00
Posta de Pecho	Libra	13.00	13.00	13.00	12.50	12.50	12.50	13.00	12.50	12.50	12.50	13.00	13.00	12.75
Posta de Yugo	Libra	13.00	13.00	13.00	12.50	12.50	12.50	13.00	12.50	12.50	12.50	13.00	13.00	12.75
Cinta	Libra	13.00	13.00	13.00	12.50	12.50	12.50	13.00	12.50	12.50	12.50	13.00	13.00	12.75
Gato	Libra	13.00	13.00	13.00	12.50	12.50	12.50	13.00	12.50	12.50	12.50	13.00	13.00	12.75
Hueso	Libra	3.50	4.00	4.00	2.50	2.50	2.50	2.50	2.50	2.50	2.50	2.50	2.50	2.83
Hígado	Libra	13.00	13.00	13.00	12.50	12.50	12.50	12.00	12.00	12.50	12.00	13.00	13.00	12.58
Visceras	Juego	95.00	80.00	80.00	95.00	95.00	95.00	95.00	95.00	95.00	95.00	95.00	95.00	92.50
CARNE DE CERDO														
En canal	Libra	9.50	9.50	9.50	9.50	9.50	9.50	9.50	10.00	10.00	10.00	9.50	9.50	9.63
PRODUCTOS AVICOLAS														
Huevo mediano	Ciento	58.00	58.00	56.00	56.00	62.00	62.00	62.00	70.00	74.00	73.00	74.00	74.00	64.92
Carne de pollo	Libra	7.25	7.00	7.00	7.25	7.25	7.45	7.65	7.65	7.50	7.95	7.95	7.90	7.48
PRODUCTOS LACTEOS														
Queso Duroblando	Libra	14.00	14.00	14.00	18.00	18.00	18.00	18.00	18.00	19.00	19.00	19.00	19.00	17.33
Crema	Botella	18.00	18.00	18.00	21.00	21.00	21.00	21.00	21.00	20.00	24.00	21.00	22.00	20.50

CUADRO No. 41

PROMEDIOS ANUALES AL CONSUMIDOR DE LOS PRINCIPALES PRODUCTOS PECUARIOS
EN CABECERAS DEPARTAMENTALES
 1996
 (COLONES/UNIDAD DE MEDIDA)

PRODUCTO	U.DE MEDIDA	AHUACHAPAN	SANTA ANA	SONSONATE	SAN SALVADOR	COJUTEPEQUE	ZACATECOLUCA	SAN VICENTE	USULUTAN	SAN MIGUEL	PROMEDIO ANUAL
CARNE DE RES											
Lomo de Aguja	LIBRA	19.00	20.00	19.00	22.00	19.00	20.00	18.00	18.00	19.00	19.33
Lomo Rollizo	"	19.00	20.00	19.00	21.00	19.00	19.00	18.00	18.00	18.00	19.00
Posta Angelina	"	19.00	20.00	19.00	19.00	19.00	19.00	18.00	18.00	18.00	18.78
Posta Negra	"	15.00	16.00	15.00	18.00	16.00	18.00	18.00	18.00	18.00	16.89
Posta Pacha	"	15.00	16.00	15.00	17.00	16.00	18.00	18.00	17.00	18.00	16.67
Choquezuela	"	15.00	16.00	15.00	17.00	16.00	17.00	18.00	16.00	17.00	16.33
Solomo	"	15.00	16.00	15.00	17.00	16.00	16.00	16.00	16.00	16.00	15.89
Salón	"	15.00	16.00	15.00	16.00	16.00	16.00	16.00	16.00	16.00	15.78
Posta de Pecho	"	13.00	14.00	13.00	16.00	14.00	15.00	15.00	15.00	15.00	14.44
Posta de Yugo	"	13.00	14.00	13.00	16.00	14.00	15.00	15.00	15.00	15.00	14.44
Cinta	"	13.00	14.00	13.00	15.00	14.00	15.00	14.00	14.00	14.00	14.00
Gato	"	13.00	14.00	13.00	15.00	14.00	14.00	14.00	14.00	14.00	13.89
Hueso	"	4.00	4.00	4.00	5.00	4.00	5.00	4.00	4.00	5.00	4.33
Higado	"	14.00	14.00	14.00	16.00	15.00	18.00	18.00	18.00	18.00	16.11
CARNE DE CERDO											
Lomo	"	13.00	14.00	13.00	14.00	14.00	12.00	12.00	12.00	14.00	13.11
Posta	"	13.00	14.00	13.00	13.00	14.00	11.00	10.00	10.00	12.00	12.22
Costilla	"	13.00	14.00	13.00	12.00	14.00	9.00	9.00	9.00	10.00	11.44
PRODUCTOS AVICOLAS											
Huevo Mediano	CIENTO	58.00	56.00	58.00	62.00	55.00	58.00	60.00	62.00	60.00	58.78
Huevo Mediano	UNIDAD	0.65	0.65	0.60	0.70	0.65	0.65	0.65	0.70	0.65	0.66
Carne de Pollo	"	8.50	8.75	9.00	9.00	9.00	9.00	9.00	8.50	8.50	8.81
PRODUCTOS LACTEOS											
Queso Duroblando	LIBRA	20.00	20.00	20.00	18.00	20.00	22.00	24.00	22.00	22.00	20.89
Crema	BOTELLA	20.00	20.00	20.00	18.00	20.00	18.00	18.00	18.00	18.00	18.89
Leche	BOTELLA	3.00	3.25	3.10	3.00	3.25	3.25	3.00	3.50	3.00	3.15

PRECIOS COMUNES MENSUALES DE PRODUCTOS AVICOLAS Y LACTEOS
A NIVEL CONSUMIDOR EN MERCADOS DE SAN SALVADOR.
1996

MESES	PRODUCTOS AVICOLAS			PRODUCTOS LACTEOS		
	Huevo tamaño Mediano col./ciento	col./unidad	Carne de pollo col./libra	Queso duroblando col./libra	Crema col./botella	Leche col./botella
ENERO	63.00	0.65	8.50	18.00	21.00	3.25
FEBRERO	62.00	0.65	9.00	18.00	20.00	3.25
MARZO	61.00	0.65	9.00	18.00	20.00	3.25
ABRIL	61.00	0.65	9.00	20.00	23.00	3.30
MAYO	60.00	0.65	9.00	20.00	23.00	3.30
JUNIO	65.00	0.70	9.00	20.00	23.00	3.25
JULIO	65.00	0.70	9.00	20.00	23.00	3.25
AGOSTO	73.00	0.75	9.00	20.00	23.00	3.50
SEPTIEMBRE	77.00	0.80	9.25	20.00	22.00	3.50
OCTUBRE	76.00	0.80	9.15	21.00	23.00	3.50
NOVIEMBRE	77.00	0.80	9.00	21.00	23.00	3.50
DICIEMBRE	77.00	0.80	9.00	21.00	22.00	3.50
PROMEDIO	68.08	0.72	8.99	19.75	22.17	3.36

HORTALIZAS
PRECIOS PROMEDIO MENSUALES AL MAYORISTA
PLAZA DE SAN SALVADOR.
ENERO - JUNIO DE 1996
(COLONES/U.DE MEDIDA)

HORTALIZAS	U.DE MEDIDA	ENERO	FEBRERO	MARZO	ABRIL	MAYO	JUNIO
AJO	MANOJO DE 60 CABEZAS	28.00	27.75	28.00	26.67	27.67	27.67
APIO	DOCENA	4.00	7.25	6.25	5.33	5.00	4.67
CEBOLLA	CIENTO	40.00	41.25	33.75	30.00	30.00	38.30
CHILE VERDE	CIENTO	60.00	60.00	52.50	53.33	70.00	80.00
COLIFLOR	DOCENA	40.00	40.00	42.50	46.67	50.00	50.00
EJOTE	MEDIDA DE 12 LIBRAS	80.00	88.75	90.00	65.00	50.00	40.00
GUISQUIL	CIENTO	100.00	65.00	57.50	46.67	60.00	66.67
LECHUGA DE CABEZA	DOCENA	18.00	24.00	24.00	22.00	24.00	24.00
MELON	CIENTO	300.00	240.00	250.00	176.67	262.50	400.00
PACAYA	CIENTO	100.00	100.00	100.00	96.67	97.50	95.00
PAPA	QUINTAL	150.00	135.00	112.50	91.67	102.50	143.30
PEPINO	CIENTO	50.00	42.50	55.00	56.67	60.00	45.00
PIPIAN	CIENTO	60.00	60.00	80.00	73.33	80.00	53.33
RABANO	CIENTO	100.00	72.50	87.50	86.67	105.00	100.00
REMOLACHA	BULTO DE 50 LIBRAS	60.00	65.00	60.00	50.00	60.00	60.00
REPOLLO	DOCENA	24.00	27.00	24.00	26.00	31.50	24.00
TOMATE DE PASTA	CAJA DE 50 LIBRAS	70.00	53.75	80.00	66.67	95.00	86.67
TOMATE DE MESA	CAJA DE 30 LIBRAS	110.00	102.50	110.00	103.33	118.75	106.67
SANDIA	CIENTO	1,200.00	1,425.00	1,500.00	1,466.67	1,825.00	1,750.00
YUCA	RED 100 LBS.	80.00	80.00	80.00	93.33	125.00	130.00
ZANAHORIA	BULTO DE 50 LIBRAS.	30.00	28.75	31.25	33.33	31.25	35.00

HORTALIZAS
PRECIOS PROMEDIO MENSUALES AL MAYORISTA
PLAZA DE SAN SALVADOR.
JULIO - DICIEMBRE DE 1996
(COLONES/U.DE MEDIDA)

HORTALIZAS	U.DE MEDIDA	JULIO	AGOSTO	SEPTIEMBRE	OCTUBRE	NOVIEMBRE	DICIEMBRE
AJO	MANOJO DE 60 CABEZAS	28.00	27.67	28.00	28.00	28.00	28.00
APIO	DOCENA	5.00	5.00	4.25	4.00	4.20	4.25
CEBOLLA	CIENTO	35.88	60.33	65.00	70.00	64.30	54.55
CHILE VERDE	CIENTO	82.35	70.00	55.00	72.00	64.76	64.54
COLIFLOR	DOCENA	53.82	50.00	45.00	48.00	50.00	50.00
EJOTE	MEDIDA DE 12 LBS	49.41	50.00	65.00	50.00	54.76	60.90
GUISQUIL	CIENTO	67.05	53.33	47.50	39.00	43.81	50.45
LECHUGA DE CABEZA	DOCENA	24.00	22.00	21.00	22.80	21.50	22.00
MELON	CIENTO	350.00	500.00	*	*	425.00	430.00
PACAYA	CIENTO	100.00	100.00	90.00	90.00	90.00	90.00
PAPA	QUINTAL	135.00	143.33	123.75	121.00	110.95	90.00
PEPINO	CIENTO	57.35	50.00	62.50	72.00	66.20	80.00
PIPIAN	CIENTO	80.00	83.33	85.00	83.00	84.00	83.00
RABANO	CIENTO	100.00	90.00	87.50	96.00	93.00	95.00
REMOLACHA	BULTO DE 50 LIBRAS.	70.00	60.00	65.00	70.00	70.00	70.00
REPOLLO	DOCENA	29.88	28.00	30.00	26.40	24.00	24.00
TOMATE DE PASTA	CAJA DE 50 LIBRAS	107.05	80.00	92.50	90.00	114.30	117.27
TOMATE DE MESA	CAJA DE 30 LIBRAS.	100.00	100.00	110.00	104.00	124.30	126.36
SANDIA	CIENTO	1,000.00	1,530.00	1,375.00	1,400.00	1,400.00	1,390.00
YUCA	RED DE 100 LBS.	130.00	130.00	133.75	150.00	150.00	150.00
ZANAHORIA	BULTO DE 50 LIBRAS.	42.35	35.00	37.50	34.00	35.00	39.00

* = No hubo afluencia.

CUADRO No. 45

HORTALIZAS
PRECIOS PROMEDIO MENSUALES AL CONSUMIDOR EN LA
PLAZA DE SAN SALVADOR.
ENERO - JUNIO DE 1996
(COLONES/LIBRA)

HORTALIZAS	ENERO	FEBRERO	MARZO	ABRIL	MAYO	JUNIO
AJO	8.00	8.00	8.00	7.35	8.00	8.00
APIO	2.25	3.00	2.63	2.25	2.45	2.25
CEBOLLA	2.00	2.00	2.00	2.00	2.00	2.00
CHILE VERDE	5.25	5.25	5.25	4.90	6.20	7.00
COLIFLOR	5.00	5.00	5.00	5.00	5.00	5.00
EJOTE	8.00	9.00	9.00	7.00	6.00	5.00
GUISQUIL	1.25	1.20	1.45	1.30	1.30	1.25
LECHUGA DE CABEZA	2.50	3.00	3.00	3.00	3.00	3.00
MELON	2.50	2.38	3.00	2.33	2.25	3.00
PACAYA	5.00	5.00	5.00	5.00	5.00	5.00
PAPA	2.00	2.50	1.70	1.35	1.45	1.80
PEPINO	1.20	1.10	1.15	1.40	1.25	1.20
PIPIAN	3.00	3.50	4.50	4.00	4.25	3.00
RABANO	1.25	1.00	1.00	1.00	2.00	1.00
REMOLACHA	2.00	1.00	1.00	1.00	2.00	1.50
REPOLLO	0.80	0.75	0.60	0.63	0.88	0.80
TOMATE DE PASTA	3.00	2.00	2.50	2.70	3.00	3.00
TOMATE DE MESA	5.00	5.00	5.50	5.35	6.00	5.00
SANDIA	1.80	1.60	1.50	1.55	1.80	1.65
YUCA	1.00	1.00	1.00	1.20	1.50	1.50
ZANAHORIA	3.00	2.00	2.00	2.00	2.00	2.00

CUADRO No. 46

HORTALIZAS
PRECIOS PROMEDIO MENSUALES AL CONSUMIDOR
PLAZA DE SAN SALVADOR.
JULIO - DICIEMBRE DE 1996
(COLONES/LIBRA)

HORTALIZAS	JULIO	AGOSTO	SEPTIEMBRE	OCTUBRE	NOVIEMBRE	DICIEMBRE
AJO	8.00	8.00	8.00	8.00	8.00	8.00
APIO	2.25	2.25	2.13	2.20	2.15	2.25
CEBOLLA	2.00	3.00	3.50	5.00	3.85	3.00
CHILE VERDE	7.14	6.42	5.25	6.30	5.83	5.50
COLIFLOR	5.14	5.00	4.75	5.00	5.00	3.00
EJOTE	5.70	6.00	6.75	5.60	6.05	6.00
GUISQUIL	1.33	1.33	1.20	1.00	1.08	1.16
LECHUGA DE CABEZA	3.00	2.83	2.75	3.00	2.75	2.60
MELON	2.50	4.00	*	*	3.00	3.00
PACAYA	5.00	5.00	5.00	5.00	5.00	5.00
PAPA	1.80	1.83	1.43	1.50	1.39	1.25
PEPINO	1.25	1.23	1.38	1.20	1.32	1.00
PIPIAN	5.00	4.33	4.75	4.20	4.60	4.40
RABANO	1.00	1.00	1.00	1.15	1.10	1.15
REMOLACHA	1.00	1.00	1.00	1.00	1.00	1.00
REPOLLO	0.74	0.73	0.80	0.68	0.60	0.60
TOMATE DE PASTA	3.17	3.00	3.00	3.00	3.30	3.18
TOMATE DE MESA	5.00	5.33	5.50	5.00	5.76	6.09
SANDIA	0.80	1.50	1.65	1.80	1.80	1.75
YUCA	1.51	1.50	1.63	2.00	2.00	2.00
ZANAHORIA	2.89	2.00	2.00	2.00	2.00	2.64

* = No hubo afluencia.

FRUTAS
PRECIOS PROMEDIO MENSUALES AL MAYORISTA
PLAZA DE SAN SALVADOR.
ENERO - JUNIO DE 1996
COLONES/UNIDAD DE MEDIDA

FRUTAS	U. DE MED.	ENERO	FEBRERO	MARZO	ABRIL	MAYO	JUNIO
AGUACATE	CIENTO	141.10	137.50	130.00	173.33	103.33	120.00
BANANO	CIENTO	10.00	10.00	10.00	10.00	10.00	10.00
COCO	DOCENA	24.00	24.00	24.00	24.00	24.00	24.00
CIRUELA	QUINTAL	*	*	*	*	250.00	180.00
GRANADILLA DE FRESCO	CIENTO	*	*	*	*	40.00	40.00
GRANADILLA DE FRUTA	CIENTO	52.50	45.00	50.00	50.00	50.00	60.00
LIMON CRIOLLO	CIENTO	*	*	25.75	19.33	12.00	9.30
LIMON PERSICO	CIENTO	50.00	72.50	77.50	53.33	26.67	15.66
MANGO MADURO	CIENTO	*	67.50	67.50	46.67	80.00	100.00
MANGO VERDE	CIENTO	20.00	20.00	25.00	23.33	20.00	73.30
MANDARINA	CIENTO	25.00	29.00	29.50	*	*	*
MANZANA	QUINTAL	*	*	*	*	225.00	200.00
MARAÑON	CIENTO	*	50.00	42.50	40.00	40.00	*
NARANJA CORRIENTE	CIENTO	16.00	16.00	15.00	19.33	20.00	*
NARANJA MEJORADA	CIENTO	24.00	26.00	24.50	32.00	36.67	35.30
NARANJA SIN SEMILLA	CIENTO	60.00	60.00	60.00	61.67	70.00	73.30
PAPAYA	DOCENA	72.00	72.00	72.00	72.00	72.00	72.00
PIÑA CORRIENTE	DOCENA	36.00	48.00	40.50	48.00	46.00	38.00
PIÑA DE MESA	DOCENA	36.00	48.00	40.50	48.00	46.00	38.00
PLATANO	CIENTO	90.00	90.00	90.00	90.00	90.00	90.00

* = No hubo afluencia.

FRUTAS
PRECIOS PROMEDIO MENSUALES AL MAYORISTA
PLAZA DE SAN SALVADOR.
JULIO - DICIEMBRE DE 1996
(COLONES/LIBRA)

FRUTAS	JULIO	AGOSTO	SEPTIEMBRE	OCTUBRE	NOVIEMBRE	DICIEMBRE
AGUACATE	141.17	150.00	152.50	116.00	118.00	110.00
BANANO	10.58	10.00	10.00	10.00	10.00	10.00
COCO	24.00	24.00	24.00	24.00	24.00	24.00
CIRUELA	180.00	180.00	*	200.00	190.00	195.00
GRANADILLA DE FRESCO	40.00	40.00	40.00	45.00	54.00	55.00
GRANADILLA DE FRUTA	50.00	*	80.00	50.00	60.00	62.00
LIMON CRIOLLO	7.88	7.00	7.25	10.00	14.00	28.20
LIMON PERSICO	10.23	10.00	11.25	12.00	17.00	30.00
MANGO MADURO	*	*	*	*	*	*
MANGO VERDE	80.00	80.00	80.00	*	*	*
MANDARINA	42.08	40.00	40.00	34.00	27.00	30.00
MANZANA	200.00	180.00	180.00	180.00	200.00	225.00
NARANJA CORRIENTE	26.10	22.00	16.50	16.00	16.00	16.00
NARANJA MEJORADA	36.23	34.67	28.50	24.00	24.00	24.18
NARANJA SIN SEMILLA	60.00	60.00	62.50	60.00	63.00	60.00
PAPAYA	72.94	72.00	72.00	72.00	72.00	72.00
PIÑA CORRIENTE	35.64	36.00	36.00	48.00	38.00	38.00
PIÑA DE MESA	35.64	36.00	36.00	48.00	38.00	38.00
PLATANO	90.58	90.00	90.00	90.00	90.00	90.00

* = No hubo afluencia.

FRUTAS
PRECIOS PROMEDIO MENSUALES AL CONSUMIDOR
PLAZA DE SAN SALVADOR.
ENERO - JUNIO DE 1996
COLONES/LIBRA

FRUTAS	ENERO	FEBRERO	MARZO	ABRIL	MAYO	JUNIO
AGUACATE	4.00	4.00	3.75	4.67	3.00	5.00
BANANO	0.60	0.60	0.60	0.60	0.60	0.60
COCO	0.60	0.60	0.60	0.60	0.60	0.60
CIRUELA	*	*	*	*	3.50	3.00
GRANADILLA DE FRESCO	*	*	*	*	6.50	6.50
GRANADILLA DE FRUTA	4.20	4.73	4.95	4.20	4.20	5.25
LIMON CRIOLLO	*	*	4.34	3.47	2.60	2.10
LIMON PERSICO	3.00	4.50	5.00	3.25	2.17	1.67
MANGO MADURO	*	4.50	4.19	3.00	5.00	6.67
MANGO VERDE	1.50	1.50	2.13	1.67	2.00	4.58
MANDARINA	1.60	1.60	1.60	*	*	*
MANZANA	*	*	*	*	3.00	3.00
MARAÑON	*	3.60	1.60	2.83	*	*
NARANJA CORRIENTE	0.75	0.75	0.75	0.80	*	*
NARANJA MEJORADA	0.80	0.80	0.80	1.00	1.00	1.00
NARANJA SIN SEMILLA	0.80	0.80	0.80	0.80	0.90	0.90
PAPAYA	1.60	1.60	1.60	1.60	1.60	1.60
PIÑA CORRIENTE	1.35	1.60	1.35	1.65	1.45	1.45
PIÑA DE MESA	1.35	1.60	1.35	1.65	1.45	1.45
PLATANO	1.25	1.25	1.25	1.25	1.25	1.25

* = No hubo afluencia.

CUADRO No. 50

FRUTAS
PRECIOS PROMEDIO MENSUALES AL CONSUMIDOR
PLAZA DE SAN SALVADOR.
JULIO - DICIEMBRE DE 1996
(COLONES/LIBRA)

FRUTAS	JULIO	AGOSTO	SEPTIEMBRE	OCTUBRE	NOVIEMBRE	DICIEMBRE
AGUACATE	5.00	6.00	4.75	4.60	4.00	4.00
BANANO	0.61	0.60	0.60	0.60	0.60	0.60
COCO	0.60	0.60	0.60	0.60	0.60	0.60
CIRUELA	3.00	3.00	*	3.00	3.00	3.00
GRANADILLA DE FRESCO	6.50	6.50	6.00	6.50	6.20	6.25
GRANADILLA DE FRUTA	4.20	*	7.00	4.50	7.10	7.25
LIMON CRIOLLO	1.57	1.25	1.44	2.00	2.60	2.90
MANDARINA	2.30	2.00	2.00	1.90	1.60	1.60
MANZANA	3.00	3.00	3.00	3.00	3.00	3.25
NARANJA CORRIENTE	0.99	0.92	0.75	0.75	0.75	0.75
NARANJA MEJORADA	1.12	1.00	0.85	0.80	0.80	0.80
NARANJA SIN SEMILLA	0.80	0.80	0.80	0.80	0.80	0.80
PAPAYA	1.50	1.60	1.60	1.68	1.60	1.60
PIÑA CORRIENTE	1.34	1.65	1.65	2.00	2.00	2.00
PIÑA DE MESA	1.34	1.65	1.65	2.00	2.00	2.00
PLATANO	1.23	1.25	1.25	1.25	1.25	1.25

* = No hubo afluencia.

CUADRO No. 51

**EXPORTACION MENSUAL DE HORTALIZAS
ENERO - DICIEMBRE
1996
(KILOGRAMOS)**

PRODUCTO	ENERO	FEBRERO	MARZO	ABRIL	MAYO	JUNIO	JULIO	AGOSTO	SEPTIEMBRE	OCTUBRE	NOVIEMBRE	DICIEMBRE	TOTAL
CHILE JALAPEÑO	-	-	11,000	-	13,430	-	-	-	-	-	-	-	24,430
LOROCO	-	-	-	-	-	-	-	1,325	300	815	-	-	2,440
MELON	2,197,648	1,054,372	265,464	80,453	40,500	-	-	-	-	-	-	131,928	3,770,365
OKRA	2,046	41,104	64,140	162,165	285,020	144,400	88,813	248,668	796,972	187,219	159,295	-	2,179,842
PEPINO	2,840	3,696	3,068	10,713	-	-	-	-	-	-	-	408	20,725
PIPIAN	-	-	-	-	-	-	2,304	-	691	973	680	-	4,648
PITO	1,712	8	14,521	-	280	-	-	-	-	-	-	-	16,521
SANDIA	313,000	540,000	272,000	36,000	-	-	-	-	-	-	-	-	1,161,000
YUCA	-	6,600	-	-	-	-	-	-	-	-	-	-	6,600
TOTAL	2,517,246	1,645,780	630,193	289,331	339,230	144,400	91,117	249,993	797,963	189,007	159,975	132,336	7,186,571

Fuente: Informes de Aduanas de la Dirección de Sanidad Vegetal y Animal. M.A.G.

CUADRO No. 52

EXPORTACION MENSUAL DE HORTALIZAS
ENERO - DICIEMBRE
1996
(COLONES)

PRODUCTO	ENERO	FEBRERO	MARZO	ABRIL	MAYO	JUNIO	JULIO	AGOSTO	SEPTIEMBRE	OCTUBRE	NOVIEMBRE	DICIEMBRE	TOTAL
CHILE JALAPEÑO	-	-	60,128	-	73,422	-	-	-	-	-	-	-	133,550
LOROCO	-	-	-	-	-	-	-	19,259	23,544	42,641	-	-	85,444
MELON	8,714,197	3,800,268	606,948	287,890	107,700	-	-	-	-	-	-	417,724	13,934,727
OKRA	19,620	213,534	430,609	978,887	2,141,491	1,062,943	420,583	1,869,080	6,253,749	1,898,739	1,518,811	-	16,808,046
PEPINO	27,250	30,302	16,480	102,769	-	-	-	-	-	-	-	3,488	180,289
PIPIAN	-	-	-	-	-	-	2,340	-	5,964	13,070	6,104	-	27,478
PITO	20,926	1,220	42,641	-	3,114	-	-	-	-	-	-	-	67,901
SANDIA	470,880	708,204	385,424	52,320	-	-	-	-	-	-	-	-	1,616,828
YUCA	-	5,238	-	-	-	-	-	-	-	-	-	-	5,238
TOTAL	9,252,873	4,758,766	1,542,230	1,421,866	2,325,727	1,062,943	422,923	1,888,339	6,283,257	1,954,450	1,524,915	421,212	32,859,501

Fuente: Informes de Aduanas de la Dirección de Sanidad Vegetal y Animal. M.A.G.

IMPORTACION MENSUAL DE HORTALIZAS
ENERO - JUNIO 1996
(KILOGRAMOS)

PRODUCTO	ENERO	FEBRERO	MARZO	ABRIL	MAYO	JUNIO	TOTAL
ACELGA	2,530	4,370	5,980	6,440	11,270	7,010	37,600
AJO	42,730	74,070	54,263	62,176	30,280	30,631	294,150
ALCAPARRA	-	-	-	-	-	-	-
APIO	45,808	33,972	39,816	33,672	31,746	26,281	211,295
BERENJENA	1,472	6,900	6,276	6,350	6,740	10,550	38,288
BERRO	2,300	-	-	-	-	-	2,300
BROCOLI	163,966	231,414	150,889	39,580	45,394	37,584	668,827
CAMOTE	690	11,190	7,280	-	-	3,670	22,830
CEBOLLA	966,589	1,433,525	915,090	592,796	520,496	233,964	4,662,460
COLIFLOR	364,369	514,510	350,010	237,674	265,877	190,629	1,923,069
CHILACAYOTE	14,690	15,794	9,568	2,990	2,737	322	46,101
CHILE VERDE	68,926	172,220	114,851	66,463	198,168	76,490	697,118
CHILE JALAPEÑO	2,300	2,530	17,870	23,460	11,140	1,862	59,162
EJOTE	57,032	113,020	52,566	45,230	105,912	89,476	463,236
ELOTE	7,820	24,960	3,680	690	460	-	37,610
GUICOY	8,880	29,928	15,772	6,026	5,630	6,461	72,697
GUISQUIL	77,714	162,513	72,140	17,830	11,050	10,656	351,903
HONGO COMESTIBLE	1,046	2,300	-	-	317	130	3,793
LECHUGA	440,703	538,538	371,427	225,655	273,574	213,109	2,063,006
MELON	154,020	21,000	65,440	518,938	372,110	-	1,131,508
PACAYA	20,240	24,150	19,430	11,260	12,720	9,567	97,367
PAPA	1,033,112	1,176,694	833,035	720,008	1,182,249	794,942	5,740,040
PEPINO	48,770	54,485	50,262	41,335	108,201	16,718	319,771
PIMENTON	-	-	-	-	-	-	-
REMOLACHA	136,775	141,560	230,838	125,754	148,022	69,766	852,715
REPOLLO	1,091,124	1,164,424	710,388	460,828	601,550	456,501	4,484,815
SANDIA	50,600	818,000	1,153,040	893,238	595,741	384,220	3,894,839
TOMATE	1,160,837	2,355,266	1,024,216	1,690,868	1,900,433	1,531,383	9,663,003
YUCA	-	-	-	-	-	-	-
ZANAHORIA	396,152	536,190	315,600	195,268	240,888	180,186	1,864,284
TOTAL	6,361,195	9,663,523	6,589,727	6,024,529	6,682,705	4,382,108	39,703,787

Fuente: Informes de Aduana de la Dirección de Sanidad Vegetal y Animal. M.A.G.

IMPORTACION MENSUAL DE HORTALIZAS
JULIO - DICIEMBRE 1996
(KILOGRAMOS)

PRODUCTO	JULIO	AGOSTO	SEPTIEMBRE	OCTUBRE	NOVIEMBRE	DICIEMBRE	TOTAL ANUAL
ACELGA	9,863	5,298	670	-	-	-	53,431
AJO	27,128	55,436	69,138	75,732	77,366	54,512	753,462
ALCAPARRA	-	-	-	-	-	-	-
APIO	31,264	26,678	18,003	22,697	46,517	18,405	374,859
BERENJENA	12,835	2,714	-	3,500	8,356	4,232	69,925
BERRO	-	-	-	-	-	-	2,300
BROCOLI	63,304	68,463	80,606	61,660	82,948	45,857	1,071,665
CAMOTE	3,344	3,358	3,682	13,128	10,775	7,057	64,174
CEBOLLA	243,701	415,302	412,155	540,774	506,102	524,603	7,305,097
COLIFLOR	196,430	260,155	219,361	239,673	227,759	129,488	3,195,935
CHILACAYOTE	-	-	-	-	1,350	-	47,451
CHILE VERDE	12,760	135,673	214,614	89,957	41,029	20,894	1,212,045
CHILE JALAPEÑO	2,691	506	-	6,845	-	1,740	70,944
EJOTE	88,949	63,407	87,877	54,173	51,897	43,798	853,337
ELOTE	6,360	11,175	15,610	13,145	10,465	5,408	99,773
GUICOY	6,927	21,474	25,709	18,672	15,228	8,787	169,494
GUISQUIL	47,648	78,705	53,930	63,099	58,201	31,230	684,716
HONGO COMESTIBLE	407	536	150	467	696	680	6,729
LECHUGA	198,148	254,635	212,669	220,130	259,791	206,421	3,414,800
MELON	-	-	2,300	-	34,500	169,600	1,337,908
PACAYA	13,164	14,446	22,262	36,418	25,848	102,775	312,280
PAPA	679,555	812,126	632,747	545,385	443,114	484,937	9,337,904
PEPINO	37,093	54,853	40,235	73,965	44,628	55,140	625,685
PIMENTON	25	-	-	-	-	-	25
REMOLACHA	108,391	136,291	131,363	110,502	112,636	87,495	1,539,393
REPOLLO	655,953	960,848	1,010,107	1,126,269	994,143	672,122	9,904,257
SANDIA	65,080	736,000	9,000	-	-	7,000	4,711,919
TOMATE	1,624,919	1,903,510	1,449,686	1,212,219	1,223,500	771,563	17,848,400
YUCA	27,463	34,418	30,048	33,268	51,986	139,902	317,085
ZANAHORIA	209,567	216,558	285,671	208,996	23,404	172,884	2,981,364
TOTAL	4,372,969	6,272,565	5,027,593	4,770,674	4,352,239	3,766,530	68,366,357

Fuente: Informes de Aduana de la Dirección de Sanidad Vegetal y Animal. M.A.G.

VALOR DE LA IMPORTACION MENSUAL DE HORTALIZAS
ENERO - JUNIO 1996
(COLONES)

PRODUCTO	ENERO	FEBRERO	MARZO	ABRIL	MAYO	JUNIO
ACELGA	4,642	6,975	8,345	8,040	15,380	9,229
AJO	58,494	253,481	69,722	71,370	35,547	42,860
ALCAPARRA	-	-	-	-	-	-
APIO	55,728	52,972	56,083	40,521	69,166	69,164
BERENJENA	2,300	11,250	9,978	9,160	9,641	15,532
BERRO	3,000	-	-	-	-	-
BROCOLI	198,685	284,400	159,365	51,049	60,829	42,736
CAMOTE	800	10,750	11,625	-	-	5,404
CEBOLLA	1,007,165	1,345,422	934,653	628,618	521,919	268,882
COLIFLOR	441,767	554,817	350,371	272,365	323,122	264,179
CHILACAYOTE	5,100	7,175	13,350	3,950	3,370	275
CHILE VERDE	77,760	220,356	137,907	80,764	190,702	73,536
CHILE JALAPEÑO	3,370	3,945	11,600	36,102	22,675	1,979
EJOTE	73,160	156,503	71,998	63,089	135,780	130,920
ELOTE	8,250	30,788	4,000	552	620	-
GUICOY	16,470	36,317	20,528	7,000	6,587	9,511
GUISQUIL	84,592	178,438	68,807	28,487	22,344	16,909
HONGO COMESTIBLE	3,095	5,350	-	-	3,415	1,574
LECHUGA	477,870	579,757	419,284	244,357	330,568	325,492
MELON	98,300	26,000	43,370	356,665	326,741	-
PACAYA	23,740	29,700	24,078	10,680	15,654	16,741
PAPA	1,475,719	2,006,023	1,752,313	1,275,793	2,174,303	1,380,337
PEPINO	38,100	45,510	47,332	55,342	100,813	16,068
PIMENTON	-	-	-	-	-	-
REMOLACHA	150,276	195,002	214,964	128,698	176,312	107,188
REPOLLO	924,241	952,400	622,682	439,302	607,609	530,515
SANDIA	32,000	808,964	806,268	710,010	615,286	442,805
TOMATE	898,866	2,469,747	1,166,887	2,888,946	4,042,480	3,107,188
YUCA	-	-	-	-	-	-
ZANAHORIA	427,633	524,828	329,818	217,798	305,156	282,896
TOTAL	6,591,123	10,796,870	7,355,328	7,628,658	10,116,019	7,161,920

Fuente: Informes de Aduanas de la Dirección de Sanidad Vegetal y Animal. M.A.G.

VALOR DE LA IMPORTACION MENSUAL DE HORTALIZAS
JULIO - DICIEMBRE 1996
(COLONES)

PRODUCTO	JULIO	AGOSTO	SEPTIEMBRE	OCTUBRE	NOVIEMBRE	DICIEMBRE	TOTAL ANUAL		
ACELGA	13,686	10,600	7,400	-	-	-	84,297	31,686	52611
AJO	57,244	113,221	259,845	129,585	161,254	102,306	1,354,929	823,455	531,474
ALCAPARRA	-	-	-	-	-	-	-	0	
APIO	81,118	51,371	29,034	44,659	56,110	31,070	636,996	293,362	343,634
BERENJENA	17,661	4,595	-	4,800	11,943	5,549	102,409	44,548	57861
BERRO	-	-	-	-	-	-	3,000	0.	3000
BROCOLI	115,846	108,881	121,483	101,185	107,661	80,000	1,432,120	635,056	797,064
CAMOTE	3,391	4,910	6,575	16,260	11,400	9,904	81,019	52,440	28,579
CEBOLLA	322,995	493,086	520,843	755,957	740,632	901,909	8,442,081	3,735,422	4,706,659
COLIFLOR	301,881	364,579	311,771	360,848	369,267	229,362	4,144,329	1,937,708	2,206,621
CHILACAYOTE	-	-	-	-	450	-	33,670	450	33,220
CHILE VERDE	19,165	125,885	216,956	86,900	53,491	36,068	1,319,490	538,465	781,025
CHILE JALAPEÑO	6,409	1,010	-	48,300	-	1,950	137,340	57,669	79,671
EJOTE	85,578	84,630	129,252	84,633	90,893	72,301	1,178,737	547,287	631,450
ELOTE	6,205	15,112	23,700	17,195	15,700	8,198	130,320	86,110	44,210
GUICOY	11,931	27,475	43,355	29,803	22,612	16,315	247,904	151,491	96413
GUISQUIL	67,870	115,071	85,890	91,555	97,891	50,705	908,559	508,982	399,577
HONGO COMESTIBLE	2,910	4,583	1,308	4,865	6,625	6,540	40,265	26,831	13,434
LECHUGA	311,126	360,336	286,954	327,612	482,003	347,974	4,493,333	2,116,005	2,377,328
MELON	-	-	4,000	-	22,500	114,000	991,576	140,500	851,076
PACAYA	20,623	22,893	35,836	64,278	40,264	239,682	544,169	423,576	120,593
PAPA	1,211,296	1,471,072	959,459	964,666	748,482	807,313	16,226,776	6,162,288	10,064,488
PEPINO	30,042	54,378	60,610	55,090	45,522	55,065	603,872	300,707	303,165
PIMENTON	14,233	-	-	-	-	-	14,233	14,233	
REMOLACHA	175,472	190,058	174,575	175,669	180,518	126,577	1,995,309	1,022,869	972,440
REPOLLO	724,919	1,019,845	1,458,324	1,350,822	1,201,712	770,013	10,602,384	6,525,635	4,076,749
SANDIA	95,465	738,000	10,000	-	-	5,000	4,263,798	848,465	3,415,333
TOMATE	1,935,587	1,795,834	1,258,106	1,201,566	1,137,169	1,067,362	22,969,738	8,395,624	14,574,114
YUCA	45,886	49,866	46,712	52,353	78,789	219,257	492,863	492,863	
ZANAHORIA	402,366	327,189	457,142	343,232	376,863	288,270	4,283,191	2,195,062	2,088,129
TOTAL	6,080,905	7,554,480	6,509,130	6,311,833	6,059,751	5,592,690	87,758,707	38,108,789	49,649,918

Fuente: Informes de Aduanas de la Dirección de Sanidad Vegetal y Animal. M.A.G.

CUADRO No. 57

EXPORTACION MENSUAL DE FRUTAS
ENERO-DICIEMBRE 1996
(KILOGRAMOS)

PRODUCTO	ENERO	FEBRERO	MARZO	ABRIL	MAYO	JUNIO	JULIO	AGOSTO	SEPTIEMBRE	OCTUBRE	NOVIEMBRE	DICIEMBRE	TOTAL
ARRAYAN	327	-	-	-	-	10	-	1,285	90	5,650	-	-	7,362
JOCOTE	-	-	-	-	580	-	-	-	-	250	-	-	830
LIMON	54,560	29,382	12,678	46,556	32,886	57,943	39,306	46,253	58,185	41,119	72,392	36,940	528,200
MAMEY	-	-	23	340	870	1,320	-	-	-	-	-	-	2,553
MANGO	3,000	-	240	189	-	6	-	-	-	-	-	-	3,435
MARAÑON	-	-	-	782	36	-	-	-	-	-	-	-	818
NANCE	-	-	-	-	-	-	-	300	-	-	-	-	300
PIÑA	150,690	160,323	100,847	128,400	163,580	114,400	80,300	119,230	251,477	162,465	270,035	93,495	1,795,242
TAMARINDO	-	-	-	-	-	45	-	-	-	-	-	-	45
ZAPOTE	-	-	-	-	-	-	-	-	30	-	-	-	30
TOTAL	208,577	189,705	113,788	176,267	197,952	173,724	119,606	167,068	309,782	209,484	342,427	130,435	2,338,815

Fuente: Informes de Aduanas de la Dirección de Sanidad Vegetal y Animal. M.A.G.

VALOR DE LA EXPORTACION MENSUAL DE FRUTAS
ENERO-DICIEMBRE 1996
(COLONES)

PRODUCTO	ENERO	FEBRERO	MARZO	ABRIL	MAYO	JUNIO	JULIO	AGOSTO	SEPTIEMBRE	OCTUBRE	NOVIEMBRE	DICIEMBRE	TOTAL
ARRAYAN	3,767	-	-	-	-	113	-	14,902	3,024	21,715	-	-	43,521
JOCOTE	-	-	-	-	4,551	-	-	-	-	6,540	-	-	11,091
LIMON	444,069	272,718	126,561	443,956	339,900	508,741	302,158	432,513	378,665	356,377	650,035	348,450	4,604,143
MAMEY	-	-	279	3,854	9,862	8,585	-	-	-	-	-	-	22,580
MANGO	23,543	-	1,098	1,569	-	*	-	-	-	-	-	-	26,210
MARAÑON	-	-	-	782	313	-	-	-	-	-	-	-	1,095
NANCE	-	-	-	-	-	-	-	2,092	-	-	-	-	2,092
PIÑA	421,582	449,469	272,064	577,613	435,872	313,920	219,744	329,616	316,636	408,928	790,150	275,267	4,810,861
TAMARINDO	-	-	-	-	-	505	-	-	-	-	-	-	505
ZAPOTE	-	-	-	-	-	-	-	-	1,308	-	-	-	1,308
TOTAL	892,961	722,187	400,002	1,027,774	790,498	831,864	521,902	779,123	699,633	793,560	1,440,185	623,717	9,523,406

* : Sin Valor Comercial.

Fuente: Informe de Aduanas de la Dirección de Sanidad Vegetal y Animal. M.A.G.

IMPORTACION MENSUAL DE FRUTAS
ENERO-JUNIO 1996
(KILOGRAMOS)

PRODUCTO	ENERO	FEBRERO	MARZO	ABRIL	MAYO	JUNIO	TOTAL
AGUACATE	783,126	889,204	1,051,114	556,840	555,676	323,670	4,159,630
BANANO	3,019,678	2,852,626	1,560,614	1,089,466	1,072,819	828,450	10,423,653
CIRUELA	2,063	4,642	7,743	4,839	108,416	137,744	265,447
COCO	488,700	638,000	604,000	504,700	548,320	328,200	3,111,920
DURAZNO	-	-	4,010	2,500	-	368	6,878
FRESA	18,097	31,898	17,012	12,553	10,680	8,820	99,060
GRANADILLA	36,800	18,520	12,218	5,658	13,450	26,220	112,866
JOCOTE	-	920	-	-	-	-	920
KIWI	-	3,746	-	2,173	5,517	10,000	21,436
LIMON	-	-	6,000	4,730	8,040	38,595	57,365
MANDARINA	-	10,000	-	-	-	-	10,000
MANGO	-	-	-	-	-	-	-
MANZANA	153,138	250,775	288,420	267,680	330,282	154,969	1,445,264
MANZANILLA	3,880	598	-	-	-	-	4,478
MELOCOTON	7,809	16,505	10,969	-	-	15,590	50,873
MORA	5,884	13,570	11,870	7,560	12,160	11,626	62,670
NARANJA	1,490,000	2,249,000	692,270	362,160	224,900	97,000	5,115,330
NISPERO	6,440	19,780	4,600	920	-	-	31,740
PAPAYA	96,943	118,860	113,090	74,290	137,774	76,074	617,031
PERA	11,160	43,268	17,729	37,830	36,199	15,174	161,360
PEROTE	-	-	-	-	-	2,760	2,760
PIÑA	438,840	650,730	338,615	370,490	462,920	513,605	2,775,200
PLATANO	1,358,540	1,166,650	1,033,480	1,241,355	1,951,354	1,460,449	8,211,828
TAMARINDO	18,990	17,710	9,660	6,442	9,130	10,153	72,085
UVA	246,897	266,201	93,498	212,208	184,924	80,531	1,084,259
ZAPOTE	39,461	77,063	58,718	13,110	9,340	3,601	201,293
TOTAL	8,226,446	9,340,266	5,935,630	4,777,504	5,681,901	4,143,599	38,105,346

FUENTE: Informes de Aduanas del país de la Dirección Sanidad Vegetal y Animal. M.A.G.

CUADRO No. 60

IMPORTACION MENSUAL DE FRUTAS
JULIO-DICIEMBRE 1996
(KILOGRAMOS)

PRODUCTO	JULIO	AGOSTO	SEPTIEMBRE	OCTUBRE	NOVIEMBRE	DICIEMBRE	TOTAL ANUAL		
AGUACATE	477,746	214,242	262,256	287,614	345,417	386,983	6,133,888	1,974,258	4,159,630
BANANO	1,373,160	2,009,434	1,852,680	1,708,618	2,097,564	1,321,878	20,786,987	10,363,334	10,423,653
CIRUELA	87,834	94,073	25,185	7,615	8,344	1,870	490,368	224,921	265,447
COCO	170,841	234,510	145,770	249,244	279,995	265,442	4,457,722	1,345,802	3,111,920
DURAZNO	25,610	140,961	71,458	61,236	11,696	-	317,839	310,961	6,878
FRESA	24,786	32,400	34,122	28,703	34,665	30,766	284,502	185,442	99,060
GRANADILLA	30,875	2,480	43,781	117,343	82,551	32,829	422,725	309,859	112,866
JOCOTE	-	-	17,242	59,626	68,112	2,070	147,970	147,050	920
KIWI	-	-	-	-	1,971	1,549	24,956	3,520	21,436
LIMON	10,633	8,106	-	2,300	7,360	12,950	98,714	41,349	57,365
MANDARINA	-	-	-	-	-	-	10,000	0	10,000
MANGO	12,830	7,098	-	5,500	-	-	25,428	25,428	0
MANZANA	340,381	566,611	741,712	935,084	603,280	822,203	5,454,535	4,009,271	1,445,264
MANZANILLA	-	-	-	-	2,270	5,062	11,810	7,332	4,478
MELOCOTON	25,375	88,637	131,331	146,253	33,600	-	476,069	425,196	50,873
MORA	5,053	7,984	4,856	9,108	2,990	5,428	98,089	35,419	62,670
NARANJA	200,010	827,000	1,710,000	1,793,070	2,362,727	2,255,727	14,263,864	9,148,534	5,115,330
NISPERO	-	-	-	-	-	-	31,740	0	31,740
PAPAYA	130,563	54,632	67,133	81,143	94,351	61,550	1,106,403	489,372	617,031
PERA	28,398	62,433	81,289	95,073	54,970	34,860	518,383	357,023	161,360
PEROTE	3,312	-	5,700	38,790	90,420	42,814	183,796	181,036	2,760
PIÑA	1,482,170	1,245,804	482,359	260,379	298,387	227,750	6,772,049	3,996,849	2,775,200
PLATANO	1,463,524	1,268,974	1,068,211	1,578,478	1,581,296	992,979	16,165,290	7,953,462	8,211,828
TAMARINDO	8,220	920	16,044	6,550	32,630	8,459	144,908	72,823	72,085
UVA	58,279	135,790	235,847	275,832	742,263	1,077,908	3,610,178	2,525,919	1,084,259
ZAPOTE	3,070	9,690	25,453	19,717	18,645	26,068	303,936	102,643	201,293
TOTAL	5,962,670	7,011,779	7,022,429	7,767,276	8,855,504	7,617,145	82,342,149		

FUENTE: Informe de Aduanas del país de la Dirección de Sanidad Vegetal y Animal. M.A.G.

VALOR DE LA IMPORTACION MENSUAL DE FRUTAS
ENERO-JUNIO 1996
(COLONES)

PRODUCTO	ENERO	FEBRERO	MARZO	ABRIL	MAYO	JUNIO
AGUACATE	757,622	852,169	579,793	463,695	513,757	472,542
BANANO	1,314,870	1,320,447	512,190	636,015	787,507	490,343
CIRUELA	30,081	54,922	83,325	47,720	112,258	132,929
COCO	410,000	473,000	361,500	208,400	316,745	240,247
DURAZNO	-	-	32,159	18,988	-	380
FRESA	23,617	38,471	24,317	17,092	20,269	14,717
GRANADILLA	37,035	13,839	14,300	6,492	19,327	31,170
JOCOTE	-	1,000	-	-	-	-
KIWI	-	33,792	-	21,281	34,920	5,859
LIMON	-	-	4,600	4,936	9,460	36,398
MANDARINA	-	16,000	-	-	-	-
MANGO	-	-	-	-	-	-
MANZANA	1,198,084	2,055,072	2,072,799	1,993,724	2,591,751	934,774
MANZANILLA	2,420	300	-	-	-	-
MELOCOTON	95,909	177,260	95,886	-	-	205,691
MORA	10,396	22,439	21,327	8,940	16,291	18,248
NARANJA	1,221,000	1,910,000	578,330	314,628	255,875	96,800
NISPERO	8,625	28,250	6,400	1,000	-	-
PAPAYA	118,267	132,888	104,353	65,130	160,610	115,229
PERA	105,269	336,703	175,807	255,409	242,463	137,283
PEROTE	-	-	-	-	-	4,200
PINA	394,900	590,100	259,185	334,891	436,287	610,183
PLATANO	1,148,174	1,069,050	830,629	901,856	1,827,837	1,503,924
TAMARINDO	21,422	22,025	11,020	7,781	10,645	15,814
UVA	1,882,982	2,378,632	899,545	1,996,310	1,507,134	830,433
ZAPOTE	59,896	91,741	68,796	12,544	9,720	8,183
TOTAL	8,840,569	11,618,100	6,736,261	7,316,832	8,872,856	5,905,347

FUENTE: Informes de Aduanas del País de la Dirección de Sanidad Vegetal y Animal. M.A.G.

VALOR DE LA IMPORTACION MENSUAL DE FRUTAS
JULIO-DICIEMBRE 1996
(COLONES)

PRODUCTO	JULIO	AGOSTO	SEPTIEMBRE	OCTUBRE	NOVIEMBRE	DICIEMBRE	TOTAL ANUAL
AGUACATE	674,890	277,988	418,961	475,307	510,494	672,473	6,669,691
BANANO	1,059,277	1,697,823	1,387,581	1,213,376	1,645,801	1,124,434	13,189,664
CIRUELA	92,011	173,316	121,440	77,143	85,390	29,996	1,040,531
COCO	305,407	175,608	114,916	195,639	232,396	277,708	3,311,566
DURAZNO	22,617	185,794	143,300	104,120	17,848	-	525,206
FRESA	52,280	67,365	63,723	71,325	70,410	53,863	517,449
GRANADILLA	21,156	1,800	51,956	186,104	154,419	58,416	596,014
JOCOTE	-	-	26,365	81,251	96,734	1,050	206,400
KIWI	-	-	-	-	19,545	7,004	122,401
LIMON	11,509	7,765	-	3,500	14,833	16,800	109,801
MANDARINA	-	-	-	-	-	-	16,000
MANGO	19,597	13,146	-	5,000	-	-	37,743
MANZANA	2,141,925	1,817,742	1,873,862	3,617,645	3,570,237	4,737,128	28,604,743
MANZANILLA	-	-	-	-	2,700	4,227	9,647
MELOCOTON	174,764	422,015	712,127	574,273	234,421	-	2,692,346
MORA	7,381	12,756	8,120	17,401	5,524	10,010	158,833
NARANJA	208,980	687,500	1,476,500	1,519,715	2,126,805	2,043,780	12,439,913
NISPERO	-	-	-	-	-	-	44,275
PAPAYA	217,540	101,306	107,233	144,216	118,358	82,570	1,467,700
PERA	144,503	131,977	338,563	435,906	291,410	258,255	2,853,548
PEROTE	1,275	-	950	22,800	32,400	16,625	78,250
PIÑA	1,503,941	1,138,292	907,080	435,179	610,040	520,225	7,740,303
PLATANO	1,557,350	1,470,105	1,328,389	1,611,682	1,491,565	1,095,920	15,836,481
TAMARINDO	11,951	1,800	26,268	9,795	49,667	15,525	203,713
UVA	621,238	1,371,970	2,090,274	2,503,535	6,633,410	9,289,256	32,004,719
ZAPOTE	4,386	15,985	42,715	31,845	36,515	53,095	435,421
TOTAL	8,853,978	9,772,053	11,240,323	13,336,757	18,050,922	20,368,360	130,912,358

Fuente: Informes de Aduanas del País de la Dirección de Sanidad Vegetal y Animal. M.A.G.

CUADRO No. 63

C A F E
EXPORTACIONES MENSUALES DE CAFE VERDE POR PAIS DE DESTINO
(EN QUINTALES)
1996

MES	R. F. ALEMANIA	U.S.A.	BELGICA	CANADA	ESPAÑA	DINAMARCA
ENERO	210,375	31,875	55,385	5,625	4,200	750
FEBRERO	143,850	30,112.50	107,100	2,625	4,500	-
MARZO	84,900	29,881.00	41,250	375	1,500	-
ABRIL	262,706	75,487.50	75,110	2,625	9,000	1,238
MAYO	23,325	1,605.00	2,287	-	-	1,225
JUNIO	55,950	10,848.00	21,000	15,000	3,375	-
JULIO	188,438	103,050.00	78,123	10,500	5,250	-
AGOSTO	87,225	26,818.50	13,200	2,250	4,125	-
SEPTIEMBRE	74,307	33,825.00	35,027	4,125	7,875	1,500
OCTUBRE	96,713	34,583	46,140	5,250	1,500	4,500
NOVIEMBRE	44,348	32,157.00	19,395	-	3,375	1,500
DICIEMBRE	15,526	29,299.50	8,250	-	6,000	2,250
TOTAL	1,287,661	439,542	502,266	48,375	50,700	12,963

Fuente: Consejo Salvadoreño del Café (CSC).

CUADRO No. 64

C A F E
EXPORTACIONES MENSUALES DE CAFE VERDE POR PAIS DE DESTINO
(EN QUINTALES)
1996

MES	FRANCIA	HOLANDA	INGLATERRA	SUECIA	JAPON
ENERO	5,250	77,250	6,750	-	750
FEBRERO	13,725	24,375.00	3,750	5,625	-
MARZO	1,500	19,875.00	825	-	4,125
ABRIL	1,500	47,625.00	3,525	2,250	12,375
MAYO	-	9,750.00	7,425	-	1,875
JUNIO	2,625	6,375.00	2,025	4,950	2,625
JULIO	2,625	17,280.00	15,750	7,200	19,216
AGOSTO	1,500	6,300.00	-	5,150	3,900
SEPTIEMBRE	2,250	2,025.00	3,000	5,400	8,625
OCTUBRE	3,375	25,500	10,575	-	9,750
NOVIEMBRE	6,000	7,500.00	1,650	-	7,500
DICIEMBRE	-	3,000.00	-	-	-
TOTAL	40,350	246,855	55,275	30,575	70,741

Fuente: Consejo Salvadoreño del Café. (CSC)

CUADRO No. 65

C A F E
EXPORTACIONES MENSUALES DE CAFE VERDE POR PAIS DE DESTINO
(EN QUINTALES)
1996

MES	ITALIA	HONG KONG	FINLANDIA	POLONIA
ENERO	-	-	-	-
FEBRERO	3,000	-	-	-
MARZO	-	-	-	-
ABRIL	13,125	-	-	-
MAYO	4,875	-	-	-
JUNIO	6,750	-	-	-
JULIO	5,250	375	-	-
AGOSTO	2,625 -	-	413 -	-
SEPTIEMBRE	8,250 -	-	2,250 -	-
OCTUBRE	1,500 -	-	-	-
NOVIEMBRE	1,500 -	-	-	825
DICIEMBRE	1,500 -	-	-	-
TOTAL	48,375	375	2,663	825

Fuente: Consejo Salvadoreño del Café. (CSC).

C A F E
EXPORTACIONES MENSUALES DE CAFE ELABORADO POR PAIS DE DESTINO
(EN QUINTALES)
1996

MES	SOLUBLE				
	NICARAGUA	U.S.A.	HONDURAS	GUATEMALA	JAPON
ENERO	28.00	64.57	-	-	-
FEBRERO	-	23.79	28.86	814.00	658.95
MARZO	-	78.00	-	-	-
ABRIL	-	238.00	-	-	658.95
MAYO	-	229.80	-	-	-
JUNIO	-	-	-	-	-
JULIO	-	-	101.35	330.09	658.95
AGOSTO	-	-	38.10	-	329.47
SEPTIEMBRE	-	-	-	-	-
OCTUBRE	-	-	14.28	-	-
NOVIEMBRE	-	23.37	-	-	329.53
DICIEMBRE	-	16.66	-	-	-
TOTAL	28.00	674.19	182.59	1,144.09	2,635.85

Fuente: Consejo Salvadoreño del Café. (CSC)

CUADRO No. 67

IMPORTACION DE PRODUCTOS AVICOLAS POR PAIS DE PROCEDENCIA DURANTE 1996.

PAISES	AVES VIVAS								AVES		HUEVOS					
	POLLOS						PAVITOS									
	ENGORDE		PONEDORAS		REPRODUCTORAS				POLLO CONGELADO		CONSUMO		FERTILES		CODORNIZ	
	UNDS.	COLONES	UNDS.	COLONES	UNDS.	COLONES	UNDS.	COLONES	KGS.	COLONES	DOC.	COLONES	DOC.	COLONES	DOC.	COLONES
	ESTADOS UNIDOS (USA)	87,626	0	-	-	387,235	8,656,553	54,000	945,588	2,510	115,525	-	-	94,200	1,549,743	-
GUATEMALA	25,000	76,299	-	-	555,800	2,039,057	-	-	-	-	-	-	57,150	528,704	312	3,848
HONDURAS	-	-	-	-	33,600	447,498	-	-	-	-	23,700	129,725	3,660	67,725	-	-
NICARAGUA	-	-	-	-	-	-	-	-	11,280	149,897	-	-	-	-	-	-
COSTA RICA	-	-	-	-	-	-	-	-	33,234	435,105	-	-	-	-	-	-
PANAMA	-	-	-	-	-	-	-	-	-	-	-	-	137,677	2,359,588	-	-
CANADA	-	-	-	-	28,135	588,773	-	-	-	-	-	-	17,600	367,932	-	-
TOTAL	112,626	76,299	-	-	1,004,770	11,731,881	54,000	945,588	47,024	700,527	23,700	129,725	310,287	4,873,692	312	3,848

Fuente: Informes de Aduana de la Dirección de Sanidad Vegetal y Animal. M.A.G.

CUADRO No. 68

EXPORTACION DE PRODUCTOS LACTEOS Y GANADO SEGUN PAIS DE DESTINO, 1996.

PAISES	LECHE EN POLVO	QUESO	CREMA	BOVINO	EQUINO
	KILOGRAMOS			CABEZAS	
NICARAGUA	-	24,480	-	-	15
HONDURAS	840	-	-	-	21
GUATEMALA	-	5,362	991	-	94
COSTA RICA	-	-	-	2	-
CANADA	-	68	-	-	-
MEXICO	62,110	-	-	-	1
ESTADOS UNIDOS (USA)	-	12,742	-	-	-
TOTAL	62,950	42,652	991	2	131

Fuente: Informes de Aduanas de la Dirección de Sanidad Vegetal y Animal. M.A.G.

CUADRO No. 69

**IMPORTACION DE PRODUCTOS LACTEOS Y GANADO
POR PAIS DE ORIGEN 1996**

PAIS ORIGEN	PRODUCTOS LACTEOS					GANADO		
	LECHE POLVO	QUESO	QUESO POLVO	MANTEQUILLA	CREMA	BOVINO	EQUINO	PORCINO
	KILOGRAMOS					CABEZAS		
GUATEMALA	10,022	141,101	-	4,913	4,593	54	133	-
NICARAGUA	251,521	1,054,982	-	-	25,578	7,919	13	2,144
COSTA RICA	740,586	31,591	-	6,513	-	72	7	16
HONDURAS	-	848,374	-	92	483,539	10	21	21
PANAMA	19,188	77,594	-	-	-	-	8	-
MEXICO	1,196,832	-	-	-	-	-	4	-
ESTADOS UNIDOS (USA)	261,007	678,224	-	-	40,589	-	6	7
CANADA	18,907	-	-	7,484	-	-	-	40
ECUADOR	-	-	-	70,200	-	-	3	-
PERU	-	-	-	-	-	-	1	-
FRANCIA	1,306,268	17,827	-	-	-	-	-	-
INGLATERRA	1,165,231	-	-	24,800	-	-	-	-
HOLANDA	4,657,854	11,786	-	-	-	-	-	-
NUEVA ZELANDA	6,579,160	383,643	-	97,236	36,488	-	-	-
REPUBLICA FEDERAL DE ALEMANIA	763,577	-	-	-	-	-	-	-
IRLANDA	1,716,625	23,037	-	-	-	-	-	-
ISRAEL	25,000	-	-	-	-	-	-	-
DINAMARCA	325,917	-	546,992	-	-	-	-	-
SUIZA	60,939	-	-	-	-	-	-	-
BELGICA	105,856	-	-	18,000	-	-	-	-
REP.ESLOVAKA	25,400	-	-	-	-	-	-	-
TOTAL	19,229,890	3,268,159	546,992	229,238	590,787	8,055	196	2,228

FUENTE: INFORMES DE ADUANAS DE LA D.G.S.V.A.- M.A.G.

CUADRO No. 70

EXPORTACION DE PRODUCTOS AVICOLAS POR PAIS DE DESTINO DURANTE 1996.

PAISES	AVES VIVAS						AVES		HUEVOS		HUEVOS	
	POLLOS						ALIÑADAS		PARA		FERTILES	
	ENGORDE		PONEDORAS		REPRODUCTORAS		POLLO CONGELADO		CONSUMO			
	UNDS.	COLONES	UNDS.	COLONES	UNDS.	COLONES	KGS.	COLONES	DOCENAS	COLONES	DOCENAS	COLONES
GUATEMALA	3,451,320	11,065,243	224,700	971,720	1,342,500	5,335,724	-	-	48,000	341,824	-	-
NICARAGUA	1,137,620	4,158,465	51,200	253,411	304,500	1,340,090	-	-	-	-	15,015	132,456
HONDURAS	1,962,860	6,214,744	49,900	240,130	265,300	1,142,878	1,156,419	12,544,745	7,442,450	33,314,143	176,694	3,955,228
COSTA RICA	230,200	941,864	132,600	622,935	135,000	629,217	-	-	213,000	1,411,056	-	-
BELICE	-	-	-	-	-	-	-	-	12,000	111,708	-	-
MEXICO	-	-	86,700	1,228,794	62,400	209,257	-	-	-	-	-	-
ESTADOS UNIDOS (USA)	95,000	276,512	-	-	40,000	200,203	-	-	-	-	-	-
TOTAL	6,877,000	22,656,828	545,100	3,316,990	2,149,700	8,857,369	1,156,419	12,544,745	7,715,450	35,178,731	191,709	4,087,684

Fuente: Informes de Aduana de la Dirección de Sanidad Vegetal y Animal. M.A.G.

CUADRO No. 71

IMPORTACION MENSUAL DE FERTILIZANTES SIMPLES
1996
(TONELADAS METRICAS)

PRODUCTO	ENERO	FEBRERO	MARZO	ABRIL	MAYO	JUNIO	JULIO	AGOSTO	SEPTIEMBRE	OCTUBRE	NOVIEMBRE	DICIEMBRE	TOTAL
SULFATO AMONIO	5,863	2,839	5,875	-	23,437	20,000	5,004	23,792	-	6,436	6,901	-	100,147
UREA 46%	-	6,565	-	12,690	8,307	130	-	6,308	-	-	-	-	34,000
TOTAL	5,863	9,404	5,875	12,690	31,744	20,130	5,004	30,100	-	6,436	6,901	-	134,147

Fuente: Empresas importadoras.

1996
IMPORTACION MENSUAL DE FERTILIZANTES COMPUESTOS
(TONELADAS METRICAS)

PRODUCTO	ENERO	FEBRERO	MARZO	ABRIL	MAYO	JUNIO	SUB-TOTAL	JULIO	AGOSTO	SEPTIEMBRE	OCTUBRE	NOVIEMBRE	DICIEMBRE	TOTAL
16-20-0	5,872	-	44	5,753	8,600	-	20,269	-	500	400	100	400	-	41,938
15-15-15	-	500	200	300	870	188	2,058	67	67	-	-	-	-	4,250
20-20-20	2,027	50	-	150	-	16	1,000	20	-	300	-	400	-	3,963
20-3-20	-	-	90	180	190	20	480	135	298	50	150	-	-	1,593
20-0-30	-	-	500	-	190	25	715	25	347	-	100	-	-	1,902
10-5-0	-	-	-	522	25	50	597	25	254	200	80	-	-	1,753
OTROS	887	719	134	593	150	723	3,206	200	425	400	780	500	-	8,717
TOTAL	8,786	1,269	968	7,498	10,025	1,022	28,325	472	1,891	1,350	1,210	1,300	-	64,116

FUENTE: Empresas importadoras

CUADRO No. 73

RETROSPECTIVA: EXISTENCIA DE AVES POR NIVEL
1987-1996
(UNIDADES)

AÑO	AVES A NIVEL COMERCIAL 1/	EXISTENCIAS AL:	AVES A NIVEL FAMILAR 2/	EXISTENCIAL AL:
1987	5,458,529	31/DIC/87	3,517,063	10/OCT/87
1988	4,651,758	31/DIC/88	3,446,354	10/OCT/88
1989	7	31/DIC/89	3,588,000	10/OCT/89
1990	*	*	4,451,800	10/OCT/90
1991	7,021,320	31/DIC/91	4,462,000	10/OCT/91
1992	6,911,011	31/DIC/92	4,153,100	10/OCT/92
1993	7,869,917	31/DIC/93	4,425,750	31/OCT/93
1994	8,771,768	31/DIC/94	3,764,800	31/OCT/94
1995	8,860,244	31/DIC/95	4,194,600	31/OCT/95
1996	*	*	3,962,343	31/OCT/96

* = No existe información disponible

1/ ENCUESTA AVICOLA

2/ ENCUESTA PROPOSITOS MULTIPLES

CUADRO No. 74

RETROSPECTIVA: EXISTENCIA DE GANADO BOVINO Y PORCINO POR NIVEL Y SEXO
1987-1996
(CABEZAS)

AÑO	GANADO BOVINO A NIVEL NACIONAL			GANADO PORCINO A NIVEL FAMILIAR			EXISTENCIAS
	TOTAL	SEXO		TOTAL	SEXO		AL:
		MACHOS	HEMBRAS		MACHOS	HEMBRAS	
1987	1,088,300	337,600	750,700	418,132	223,190	194,942	10/OCT/87
1988	1,444,100	339,800	804,300	376,800	211,300	165,500	10/OCT/88
1989	1,176,200	353,700	822,500	288,800	148,000	140,800	10/OCT/89
1990	1,219,700	369,500	850,200	317,300	151,900	165,400	10/OCT/90
1991	1,442,900	347,900	895,000	307,900	149,900	158,900	10/OCT/91
1992	1,256,500	349,600	906,900	315,900	165,600	150,300	10/OCT/92
1993	1,196,900	375,700	821,200	336,100	174,800	161,300	31/OCT/93
1994	1,261,500	380,800	880,700	223,000	118,000	105,000	31/OCT/94
1995	1,125,000	335,000	790,000	190,000	97,900	92,100	31/OCT/95
1996	1,125,000	320,300	804,700	193,944	99,714	94,230	31/OCT/96

BASE: CUADRO No. 20 Y No. 23

CUADRO No.75

GANADO BOVINO
SACRIFICIO ANUAL EN RASTROS MUNICIPALES Y MATADEROS DE EXPORTACION
1987-1996
(CABEZAS)

AÑO	RASTROS 1/ MUNICIPALES	MATADEROS DE EXPORTACION	TOTAL
1987	116,720	9,223	125,943
1988	139,849	9,309	149,158
1989	155,248	12,006	167,254
1990	156,248	6,272	162,520
1991	140,501	*	140,501
1992	131,829	*	131,829
1993	147,796	*	147,796
1994	161,772	*	161,772
1995	175,290	*	175,290
1996	161,605	*	161,605

* A partir de 1991, Mataderos de Exportación dejó de existir.

1/ BASE CUADRO No. 28 DE ESTE ANUARIO

CUADRO No.76

RETROSPECTIVA DE LA IMPORTACION ANUAL DE PRODUCTOS LACTEOS Y GANADO
1986 - 1996

AÑO	LECHE EN POLVO	QUESO	LECHE FLUIDA	MANTEQUILLA		CREMA		BOVINO	OVINO	EQUINO	CAPRINO	PORCINO
	KILOGRAMOS		LITROS	KILOG.	LITROS	KILOG.	LITROS	C A B E Z A S				
1986	9,169,403	210,304	-	75,221	-	-	-	698	-	112	-	75
1987	12,692,608	370,400	-	17,500	276	1,193	717	1,006	-	4	3	27
1988	7,641,232	413,874	-	56,530	-	-	1,800	46	-	5	-	787
1989	6,408,918	508,808	-	-	-	-	16,203	84	-	53	43	53
1990	7,543,728	521,817	-	28,600	-	681	14,894	35	-	52	-	145
1991	10,748,845	523,358	389,072	39,969	-	8,860	1,500	9,401	-	69	-	132
1992	18,509,949	222,420	-	61,207	-	10,889	-	13,349	5	218	-	339
1993	13,624,309	191,687	-	64,427	-	15,071	-	1,342	-	117	-	5
1994	11,787,035	580,785	-	74,776	-	137,120	-	4,000	-	162	-	25
1995	18,252,096	18,252,096	-	365,145	-	312,812	-	5,302	-	171	-	2,979
1996	19,229,890	3,268,159	-	229,238	-	590,787	-	8,055	-	196	-	2,228

BASE CUADRO IMPORTACION DE PRODUCTOS LACTEOS Y GANADO, DE ESTE ANUARIO

CUADRO No. 77

RETROSPECTIVA DE LA IMPORTACION ANUAL DE LAS PRINCIPALES HORTALIZAS
1987 - 1996
(KILOGRAMOS)

HORTALIZAS	CEBOLLA	COLIFLOR	MELON	PAPA	REPOLLO	SANDIA	TOMATE
AÑO							
1987	5,125,266	2,255,720	797,436	14,620,532	18,676,281	214,316	14,176,649
1988	5,725,931	3,221,712	445,110	13,507,266	22,913,455	1,737,231	16,124,073
1989	6,436,763	3,440,384	268,110	15,802,141	23,409,138	1,604,344	17,445,874
1990	7,526,887	3,342,131	449,658	13,393,751	20,337,414	3,686,766	16,619,922
1991	6,670,050	4,538,576	1,941,222	16,637,424	21,698,880	4,640,437	16,138,583
1992	7,806,925	4,059,837	1,773,480	19,067,879	24,411,745	6,263,980	14,636,419
1993	6,329,194	3,232,627	1,521,940	15,066,949	23,183,064	5,359,829	16,616,111
1994	7,187,562	4,258,551	1,609,326	11,765,823	18,115,126	7,662,150	13,819,702
1995	6,687,355	4,093,713	1,799,512	13,061,054	14,312,848	7,513,556	15,201,678
1996	7,305,097	3,195,935	1,337,908	9,337,904	9,904,257	4,711,919	17,848,400

BASE : CUADRO IMPORTACION DE HORTALIZAS, DE ESTE ANUARIO

CUADRO No. 78

RETROSPECTIVA DE VALOR DE LA IMPORTACION ANUAL DE LAS PRINCIPALES HORTALIZAS

1987 - 1996

(KILOGRAMOS)

HORTALIZAS	CEBOLLA	COLIFLOR	MELON	PAPA	REPOLLO	SANDIA	TOMATE
AÑO							
1987	4,466,976	818,944	160,309	5,720,126	5,661,177	36,745	10,341,818
1988	4,478,600	1,075,272	104,695	5,708,368	5,540,595	240,415	9,305,883
1989	3,461,908	1,064,813	42,150	7,951,330	5,632,102	245,922	6,517,612
1990	5,462,015	1,308,908	216,880	8,022,525	5,690,082	936,191	12,974,846
1991	5,477,590	1,848,874	1,115,258	11,535,285	7,064,652	1,933,290	13,344,701
1992	5,459,522	1,773,974	9,997,078	10,729,275	7,224,748	2,938,725	13,305,924
1993	4,199,732	1,434,274	529,333	7,944,105	8,740,064	2,412,666	11,270,900
1994	4,857,885	2,596,866	754,921	10,489,278	8,410,971	4,762,735	12,302,009
1995	7,361,436	3,294,389	1,402,505	17,236,862	9,471,463	6,528,695	19,295,393
1996	8,442,081	4,144,329	991,576	16,226,776	10,602,384	4,263,798	22,969,738

BASE CUADRO VALOR DE LA IMPORTACION MENSUAL DE HORTALIZAS, DE ESTE ANUARIO

RETROSPECTIVA DE LA IMPORTACION ANUAL DE LAS PRINCIPALES FRUTAS
1987 - 1996
(KILOGRAMOS)

AÑOS	AGUACATE	BANANO	DURAZNO	GRANADILLA	MANZANA	NARANJA	PLATANO	PEROTE
1987	2,963,331	29,224,264	387,267	997,479	3,840,422	12,387,048	31,383,159	403,490
1988	6,270,645	43,906,952	183,051	1,425,543	4,893,787	12,968,457	37,033,627	464,704
1989	5,388,420	50,935,209	218,390	1,278,669	4,213,608	15,763,354	31,783,822	405,978
1990	4,498,420	44,423,149	271,387	1,272,751	5,020,352	16,228,833	30,803,508	289,436
1991	4,817,875	38,668,335	431,160	1,218,484	6,508,919	13,843,979	24,201,510	811,140
1992	6,241,827	34,580,650	294,002	1,315,021	6,645,487	19,810,861	28,838,593	379,182
1993	5,359,120	32,543,402	114,766	712,094	3,964,364	19,300,632	30,120,572	320,349
1994	4,708,230	25,321,177	292,795	798,687	6,054,147	14,357,020	20,218,150	261,460
1995	5,063,035	17,937,890	125,644	506,737	5,594,279	20,290,994	21,366,677	190,644
1996	6,133,888	20,786,987	317,839	422,725	5,454,535	14,263,864	16,165,290	183,796

BASE: CUADRO IMPORTACION MENSUAL DE FRUTAS, DE ESTE ANUARIO

CUADRO No. 80

RETROSPECTIVA DE VALOR DE LA IMPORTACION ANUAL DE LAS PRINCIPALES FRUTAS
1987 - 1996
(COLONES)

AÑO	AGUACATE	BANANO	DURAZNO	GRANADILLA	MANZANA	NARANJA	PLATANO	PEROTE
1987	1,189,027	3,525,698	181,795	507,967	1,275,939	2,527,894	5,816,076	131,302
1988	2,301,402	6,231,274	117,650	785,052	2,601,199	2,743,563	6,405,243	149,593
1989	2,003,065	7,985,825	124,700	697,951	3,709,645	3,779,807	6,642,312	95,192
1990	2,009,782	7,321,220	205,166	446,660	9,264,609	4,133,117	6,772,722	77,820
1991	1,976,295	7,483,069	404,278	579,819	9,561,417	2,830,895	6,787,110	225,518
1992	2,533,769	8,237,624	192,695	708,962	9,247,802	10,950,728	10,078,551	141,899
1993	2,673,157	7,379,738	358,280	442,781	8,910,082	12,082,738	14,388,676	88,324
1994	2,780,339	6,626,521	494,524	636,228	18,157,120	9,320,321	12,008,971	115,474
1995	4,128,033	9,017,532	422,610	501,830	26,418,834	16,494,967	17,052,645	127,235
1996	6,669,691	13,189,664	525,206	596,014	28,604,743	12,439,913	15,836,481	78,250

BASE CUADRO VALOR DE LA IMPORTACION MENSUAL DE FRUTAS DE ESTE ANUARIO

RETROSPECTIVA PRECIO PROMEDIO MENSUALES DE CAFE "OTROS SUAVES"
MERCADO INTERNACIONAL
1987 - 1996 (US \$/QQ ORO)

MESES	1987	1988	1989	1990	1991	1992	1993	1994	1995	1996
ENERO	121.75	126.38	149.50	76.22	94.30	72.15	73.38	73.38	167.71	106.18
FEBRERO	119.60	137.14	137.57	83.92	96.29	69.70	67.70	75.76	164.61	121.58
MARZO	102.04	134.74	139.38	95.50	99.45	68.50	64.06	79.45	174.39	119.25
ABRIL	106.30	134.30	143.06	95.65	99.81	61.85	57.79	83.38	168.39	120.37
MAYO	116.38	136.39	138.65	93.93	94.92	63.30	62.22	115.86	164.16	124.46
JUNIO	103.72	141.83	N.D.	89.93	93.08	55.60	62.52	138.25	148.35	119.18
JULIO	98.56	139.24	85.91	86.48 *	91.82	N.D.	70.57	214.39	140.43	114.44
AGOSTO	100.90	128.89	77.40	94.42 *	90.43	52.12	74.59	193.97	147.23	120.78
SEPTIEMBRE	110.00	134.83	77.84	94.92 *	95.54	53.78	77.75	216.20	128.28	113.90
OCTUBRE	118.26	130.43	67.76	91.41 *	90.97	62.49	74.98	196.35	122.00	113.61
NOVIEMBRE	124.77	132.09	70.72	84.83 *	88.38	67.59	75.87	173.60	120.95	120.07
DICIEMBRE	N.D.	144.95	72.55	89.89 *	87.23	76.00	76.04	162.24	102.50	116.48
PROMEDIO	111.12	135.10	105.49	89.76	93.52	63.92	69.79	143.57	145.75	117.53

PRECIOS COMUNES AL MAYORISTA DE PESCADO Y MARISCOS EN PLAZA DE SAN SALVADOR

ENERO - JUNIO DE 1996

(COLONES/UNIDAD DE MEDIDA)

ESPECIES	U. DE MEDIDA	ENERO	FEBRERO	MARZO	ABRIL	MAYO	JUNIO
BAGRE	LIBRA	4.00	4.00	5.00	4.50	4.00	5.00
BOCA COLORADA MEDIANO	LIBRA	14.00	13.00	12.00	13.00	11.00	12.00
BOCA COLORADA PEQUEÑO	LIBRA	12.00	12.00	10.00	12.00	12.00	12.00
CAMARON DE MAR	LIBRA	35.00	35.00	37.00	40.00	42.00	42.00
CAMARON DE RIO	LIBRA	42.00	38.00	38.00	44.00	47.00	45.00
CAMARONCILLO	LIBRA	9.00	10.00	16.00	16.50	19.00	16.00
CANGREJO DE RIO	UNIDAD	7.00	6.00	7.00	6.50	8.00	8.00
CHIMBERA	LIBRA	7.00	6.00	9.00	8.50	8.00	9.00
CONCHA O CURIL	CIENTO	55.00	55.00	60.00	52.50	59.00	50.00
CUIN	LIBRA	6.00	7.00	8.00	8.50	8.00	8.00
CURBINA MEDIANA	LIBRA	8.00	12.00	9.00	10.00	10.00	10.00
EJOTE	LIBRA	4.00	4.00	4.50	4.25	4.00	4.00
GUAPOTE	LIBRA	6.00	8.00	8.00	8.50	8.00	8.00
LONJA DE BOCA COLORADA	LIBRA	22.00	23.00	19.00	19.00	19.00	19.00
LONJA DE CURBINA	LIBRA	25.00	23.00	19.00	19.50	19.00	19.00
LONJA DE MERO	LIBRA	25.00	22.00	21.00	20.00	-	-
LONJA DE ROBALO	LIBRA	24.00	23.00	19.00	19.00	-	-
LONJA DE TIBURON	LIBRA	12.00	13.00	9.00	10.50	10.00	11.00
MACARELA	LIBRA	6.00	6.00	9.00	8.50	8.00	8.00
MOJARRA DE LAGO	LIBRA	7.00	7.00	6.50	7.50	7.00	7.00
MOJARRA DE MAR	LIBRA	7.00	8.00	7.00	6.50	6.50	7.00
PANCHA	LIBRA	7.00	7.00	9.00	8.50	9.00	7.00
PESCADO SECO	LIBRA	18.00	23.00	19.00	32.50	30.00	25.00
PEZ CAITE	LIBRA	3.00	4.00	4.00	4.00	4.00	4.00
PUNCHE	UNIDAD	4.00	5.00	1.75	1.75	2.00	2.00
ROBALO MEDIANO	LIBRA	15.00	10.00	9.00	12.00	9.00	12.00
SALPUCANA	LIBRA	3.00	6.00	5.00	5.00	5.00	6.00

PRECIOS COMUNES AL MAYORISTA DE PESCADO Y MARISCOS EN PLAZA DE SAN SALVADOR
JULIO - DICIEMBRE DE 1996
(COLONES/UNIDAD DE MEDIDA)

ESPECIES	U. DE MEDIDA	JULIO	AGOSTO	SEPTIEMBRE	OCTUBRE	NOVIEMBRE	DICIEMBRE
BAGRE	LIBRA	3.50	3.50	4.00	4.00	4.00	4.00
BOCA COLORADA MEDIANO	LIBRA	12.00	11.00	11.00	11.00	12.00	12.00
BOCA COLORADA PEQUEÑO	LIBRA	11.00	11.00	12.00	10.00	10.00	10.00
CAMARON DE MAR	LIBRA	40.00	39.00	41.00	41.00	41.00	42.00
CAMARON DE RIO	LIBRA	43.00	41.00	42.00	42.00	42.00	42.00
CAMARONCILLO	LIBRA	9.00	9.00	11.00	9.00	10.00	9.00
CANGREJO DE RIO	UNIDAD	8.00	8.00	7.00	8.00	7.00	7.00
CHIMBERA	LIBRA	6.00	6.00	6.00	6.00	5.50	6.00
CONCHA O CURIL	CIENTO	53.00	53.00	51.00	53.00	54.00	55.00
CUIN	LIBRA	7.00	6.00	7.00	7.00	6.00	7.00
CURBINA MEDIANA	LIBRA	9.00	7.00	8.00	7.00	8.00	8.00
EJOTE	LIBRA	4.00	4.00	3.00	3.00	3.00	3.50
GUAPOTE	LIBRA	7.00	6.00	6.00	6.00	5.00	6.00
LONJA DE BOCA COLORADA	LIBRA	20.00	21.00	20.00	20.00	20.00	20.00
LONJA DE CURBINA	LIBRA	19.00	21.00	20.00	19.00	20.00	20.00
LONJA DE MERO	LIBRA	22.00	23.00	23.00	23.00	22.00	23.00
LONJA DE ROBALO	LIBRA	21.00	21.00	21.00	23.00	22.00	21.00
LONJA DE TIBURON	LIBRA	11.00	11.00	11.00	10.00	10.00	11.00
MACARELA	LIBRA	7.00	6.00	6.00	6.00	6.00	6.00
MOJARRA DE LAGO	LIBRA	6.00	7.00	6.00	7.00	6.00	7.00
MOJARRA DE MAR	LIBRA	7.00	7.00	7.00	8.00	7.00	7.00
PANCHA	LIBRA	6.00	6.00	8.00	8.00	7.00	7.00
PESCADO SECO	LIBRA	19.00	14.00	20.00	15.00	16.00	17.00
PEZ CAITE	LIBRA	4.00	4.00	3.00	4.00	3.00	4.00
PUNCHE	UNIDAD	4.00	4.00	4.00	4.00	4.00	4.00
ROBALO MEDIANO	LIBRA	8.00	8.00	8.00	6.00	7.00	7.00
SALPUCANA	LIBRA	5.00	5.00	6.00	5.00	6.00	5.00

CUADRO No. 84

PRECIOS COMUNES AL CONSUMIDOR DE PESCADO Y MARISCOS EN PLAZA DE SAN SALVADOR

ENERO - JUNIO DE 1996
(COLONES/UNIDAD DE MEDIDA)

ESPECIES	U. DE MEDIDA	ENERO	FEBRERO	MARZO	ABRIL	MAYO	JUNIO
BAGRE	LIBRA	5.00	5.00	5.00	5.00	5.00	5.00
BOCA COLORADA MEDIANO	LIBRA	15.00	14.00	16.00	14.00	14.00	13.00
BOCA COLORADA PEQUEÑO	LIBRA	13.00	13.00	15.00	13.00	14.00	13.00
CAMARON DE MAR	LIBRA	40.00	40.00	50.00	43.00	47.00	45.00
CAMARON DE RIO	LIBRA	45.00	43.00	48.00	48.00	50.00	46.00
CAMARONCILLO	LIBRA	10.00	12.00	14.00	16.00	19.00	18.00
CANGREJO DE RIO	UNIDAD	8.00	7.00	9.00	9.00	9.00	9.00
CHIMBERA	LIBRA	8.00	7.00	8.00	7.00	7.00	7.00
CONCHA O CURIL	CIENTO	60.00	60.00	60.00	75.00	75.00	75.00
CUIN	LIBRA	7.00	9.00	8.00	8.00	8.00	8.00
CURBINA MEDIANA	LIBRA	10.00	14.00	11.00	11.00	11.00	8.00
EJOTE	LIBRA	5.00	5.00	5.00	5.00	5.00	5.00
GUAPOTE	LIBRA	7.00	9.00	9.00	8.00	8.50	8.00
LONJA DE BOCA COLORADA	LIBRA	25.00	25.00	25.00	23.00	23.00	21.00
LONJA DE CURBINA	LIBRA	30.00	25.00	25.00	23.00	23.00	21.00
LONJA DE MERO	LIBRA	30.00	25.00	29.00	28.00	30.00	24.00
LONJA DE ROBALO	LIBRA	27.00	25.00	26.00	30.00	25.00	23.00
LONJA DE TIBURON	LIBRA	15.00	15.00	15.00	14.00	15.00	13.00
MACARELA	LIBRA	7.00	7.00	8.00	8.00	7.00	7.00
MOJARRA DE LAGO	LIBRA	8.00	8.00	8.00	9.00	8.00	7.00
MOJARRA DE MAR	LIBRA	9.00	9.00	9.00	8.00	8.00	8.00
PANCHA	LIBRA	8.00	8.00	8.00	8.00	8.00	7.00
PESCADO SECO	LIBRA	23.00	28.00	28.00	25.00	27.00	21.00
PEZ CAITE	LIBRA	4.00	5.00	5.00	-	5.00	5.00
PUNCHE	UNIDAD	4.00	6.00	6.00	7.00	6.00	7.00
ROBALO MEDIANO	LIBRA	17.00	12.00	9.00	12.00	12.00	9.00
SALPUCANA	LIBRA	4.00	7.00	7.00	7.00	7.00	6.00

PRECIOS COMUNES AL CONSUMIDOR DE PESCADO Y MARISCOS EN PLAZA DE SAN SALVADOR
JULIO - DICIEMBRE DE 1996
(COLONES/UNIDAD DE MEDIDA)

ESPECIES	U. DE MEDIDA	JULIO	AGOSTO	SEPTIEMBRE	OCTUBRE	NOVIEMBRE	DICIEMBRE
BAGRE	LIBRA	4.50	4.50	5.00	5.00	5.00	5.00
BOCA COLORADA MEDIANO	LIBRA	14.00	13.00	13.00	13.00	14.00	14.00
BOCA COLORADA PEQUEÑO	LIBRA	13.00	13.00	13.00	12.00	13.00	13.00
CAMARON DE MAR	LIBRA	45.00	44.00	46.00	43.00	45.00	46.00
CAMARON DE RIO	LIBRA	46.00	44.00	45.00	44.00	44.00	45.00
CAMARONCILLO	LIBRA	11.00	10.00	15.00	12.00	13.00	12.00
CANGREJO DE RIO	UNIDAD	9.00	9.00	8.00	9.00	8.50	9.00
CHIMBERA	LIBRA	7.00	7.00	7.00	7.00	7.00	7.00
CONCHA O CURIL	CIENTO	58.00	63.00	56.00	58.00	60.00	60.00
CUIN	LIBRA	8.00	7.00	8.00	8.00	7.50	8.00
CURBINA MEDIANA	LIBRA	8.00	10.00	8.00	9.00	10.00	9.00
EJOTE	LIBRA	5.00	4.00	4.00	4.00	5.00	4.50
GUAPOTE	LIBRA	9.00	8.00	7.00	7.00	8.00	8.00
LONJA DE BOCA COLORADA	LIBRA	22.00	23.00	22.00	22.00	23.00	22.00
LONJA DE CURBINA	LIBRA	21.00	23.00	22.00	21.00	22.00	23.00
LONJA DE MERO	LIBRA	24.00	25.00	25.00	25.00	24.00	25.00
LONJA DE ROBALO	LIBRA	23.00	23.00	23.00	25.00	24.00	25.00
LONJA DE TIBURON	LIBRA	13.00	13.00	13.00	12.00	13.00	12.00
MACARELA	LIBRA	8.00	7.00	7.00	7.00	7.50	8.00
MOJARRA DE LAGO	LIBRA	7.00	8.00	7.00	8.00	7.50	7.50
MOJARRA DE MAR	LIBRA	8.00	8.50	8.00	9.00	8.50	9.00
PANCHA	LIBRA	7.00	7.50	9.00	9.00	8.50	9.00
PESCADO SECO	LIBRA	21.00	18.00	22.00	17.00	18.00	19.00
PEZ CAITE	LIBRA	5.00	5.00	4.00	5.00	5.50	5.00
PUNCHE	UNIDAD	5.00	5.00	5.00	5.00	5.00	5.00
ROBALO MEDIANO	LIBRA	9.00	9.00	9.00	7.00	8.00	8.00
SALPUCANA	LIBRA	9.00	8.00	7.00	7.00	7.50	8.00

CUADRO No. 86

**IMPORTACIONES DE GRANOS BASICOS
ENERO-DICIEMBRE DE 1996**

MES	PRODUCTO													
	MAIZ BLANCO		MAIZ AMARILLO		SORGO		FRIJOL ROJO		FRIJOL NEGRO		ARROZ		ARROZ GRANZA	
	KGS.	COLONES	KGS.	COLONES	KGS.	COLONES	KGS.	COLONES	KGS.	COLONES	KGS.	COLONES	KGS.	COLONES
ENERO	2,200,931	2,716,451	3,573,275	4,474,114	23,000	21,800	34,090	37,496	-	-	710,532	2,400,301	2,271,947	4,789,367
FEBRERO	3,789,617	3,971,985	185,825	232,327	920,666	890,190	533,950	1,842,740	-	-	1,753,361	4,664,844	1,053,003	2,126,184
MARZO	2,168,429	3,278,256	6,181,217	8,408,100	1,379,817	1,351,865	898,939	3,368,294	-	-	1,244,161	3,907,764	1,052,100	2,405,951
ABRIL	129,120	159,456	576,956	752,787	420,410	437,007	649,978	2,413,594	50,600	133,094	770,407	1,669,719	7,305,543	17,300,306
MAYO	5,586,044	11,415,834	17,030,900	26,741,116	195,714	250,276	362,196	1,238,440	35,880	137,779	1,375,854	3,857,318	546,387	1,246,201
JUNIO	224,727	218,153	6,836,078	12,219,825	301,314	419,390	36,450	89,831	16,560	36,725	632,864	1,637,788	546,387	1,259,909
JULIO	239,209	533,013	10,987,023	22,043,026	397,354	572,201	68,094	374,772	8,280	73,080	905,379	2,709,360	3,024,169	7,380,875
AGOSTO	1,667,734	3,285,707	14,921,360	30,791,318	4,018,400	9,759,844	197,211	837,876	20,700	16,000	2,400,910	7,736,063	492,594	1,224,194
SEPTIEMBRE	2,716,656	6,240,775	4,297,485	8,183,231	1,101,404	1,896,797	239,705	2,230,280	-	-	1,888,339	6,301,274	492,594	1,224,194
OCTUBRE	427,844	829,255	43,044,856	74,416,120	273,272	261,600	183,396	2,007,960	78,060	712,224	162,392	981,773	501,800	1,280,706
NOVIEMBRE	570,438	849,114	10,330,428	20,177,461	1,392,468	2,325,989	29,700	275,992	34,245	323,507	491,870	1,929,455	1,045,727	2,261,968
DICIEMBRE	1,249,411	2,150,169	2,761,364	3,909,773	421,942	472,231	32,020	71,504	14,757	88,376	159,139	751,814	2,659,113	5,894,980
TOTAL	20,970,160	35,648,168	120,726,767	212,349,198	10,845,761	18,659,190	3,265,729	14,788,779	259,082	1,520,785	12,495,208	38,547,473	20,991,364	48,394,835

FUENTE: INFORMES DE ADUANAS DE LA D.G.S.V.A. Y M.A.G.

CUADRO No. 87

EXPORTACIONES DE GRANOS BASICOS
ENERO-DICIEMBRE DE 1996

MES	PRODUCTO													
	MAIZ BLANCO		MAIZ AMARILLO		SORGO		FRIJOL ROJO		FRIJOL NEGRO		ARROZ		ARROZ GRANZA	
	KGS.	COLONES	KGS.	COLONES	KGS.	COLONES	KGS.	COLONES	KGS.	COLONES	KGS.	COLONES	KGS.	COLONES
ENERO	-	-	-	-	-	-	58,246	380,885	-	-	-	-	-	-
FEBRERO	-	-	-	-	-	-	109,514	765,639	400	3,292	-	-	-	-
MARZO	204,120	438,287	-	-	-	-	107,460	844,715	-	-	-	-	-	-
ABRIL	964,520	1,927,964	-	-	-	-	371,937	54,009	2,273	9,548	-	-	-	-
MAYO	294,840	955,611	-	-	-	-	53,224	166,090	-	-	-	-	-	-
JUNIO	-	-	-	-	-	-	68,203	296,891	197,800	303,368	23,000	45,780	-	-
JULIO	-	-	291,181	729,244	-	-	312,867	710,056	9,200	22,672	-	-	-	-
AGOSTO	-	-	678,796	1,515,184	-	-	331,211	1,584,422	454	5,494	-	-	-	-
SEPTIEMBRE	-	-	-	-	-	-	301,273	1,314,209	3,863	45,227	-	-	-	-
OCTUBRE	-	-	-	-	-	-	265,442	1,146,178	-	-	23,000	41,450	-	-
NOVIEMBRE	-	-	-	-	-	-	829,082	3,691,937	680	20,754	-	-	344,980	246,210
DICIEMBRE	-	-	-	-	-	-	282,828	1,327,912	-	-	-	-	3,680	57,116
TOTAL	1,463,480	3,321,862	969,977	2,244,428	-	-	3,091,287	12,282,943	214,670	410,355	46,000	87,230	348,660	303,326

FUENTE: INFORMES DE ADUANAS DE LA D.G.S.V.A.Y - M.A.G.

**UTILIZACION DE MATERIAS PRIMAS
EN LA ELABORACION DE CONCENTRADOS.
1996**

MATERIAS PRIMAS	QUINTALES
AFRECHO DE TRIGO	278,294.97
CARBONATO DE CALCIO	391,765.61
FOSFATO DE CALCIO	10,187.00
LOTE MOLIDO	1,740.00
GLUTEN DE MAIZ	210,038.63
GRANCILLA DE ARROZ	2,177.00
HARINA DE ALGODON	40.00
HARINA DE CARNE Y HUESO	27,060.42
HARINA DE COCO	64,683.54
HARINA DE MANI	57.00
HARINA DE GALLINAZA	4,809.29
HARINA DE HUESO	1,509.00
HARINA DE PESCADO	8,362.00
HARINA DE SUB. PROD. DE AVES	97,164.94
HARINA DE SOYA	1,722,896.62
HARINA DE TRIGO	68,138.65
LISINA	1,075,594.15
MAICILLO	1,530,001.06
MAIZ AMARILLO	2,313,584.94
MAIZ BLANCO	574,856.38
MELAZA	339,482.64
METHIONINA	20,032.92
BAGAZO DE CAÑA	2,300.00
PULIMENTO DE ARROZ	13,250.00
PULPA DE CAFE	2,933.27
SAL COMUN	32,230.17
SEBO DE RES	322,510.64
SUSTITUTO DE LECHE	203.60
UREA	96,094.21
VITAMINAS(PREMEZCLAS)	3,296,243.45

FUENTE: FABRICAS DE ALIMENTOS BALANCEADOS.

**PRODUCCION DE CONCENTRADOS
(QUINTALES)
1996**

CLASE DE CONCENTRADO	TOTAL	
PRODUCCION TOTAL	7,793,574.51	
A) PARA AVES		7,024,633.51
-PONEDORAS	3,325,988.09	
INICIACION	132,324.93	
DESARROLLO	519,192.37	
POSTURA	2,674,470.79	
-POLLO DE ENGORDE	2,993,488.21	
INICIACION	517,340.01	
FINALIZACION	2,476,148.20	
-REPRODUCTORAS DE POSTURA	293,412.41	
INICIACION	16,568.00	
DESARROLLO	40,138.91	
POSTURA	236,705.50	
-REPRODUCTORAS ENGORDE	411,744.80	
INICIACION	7,416.75	
DESARROLLO	80,044.34	
POSTURA	324,283.71	
B) PARA GANADO BOVINO		420,419.00
-TERNERAS	684.00	
-CRECIMIENTO	9,887.50	
-PRODUCCION LACTEA ALTA	116,219.00	
-PRODUCCION LACTEA MEDIA	139,184.50	
-PRODUCCION LACTEA BAJA	14,304.00	
-MANTENIMIENTO	11,432.00	
-ENGORDE	128,708.00	
-SEMENTALES	-	
C) PARA GANADO PORCINO		348,522.00
-INICIACION	32,621.00	
-CRECIMIENTO Y/O DESARROLLO	89,902.00	
-ENGORDE	154,930.00	
-REPRODUCTORES	71,069.00	

FUENTE: FABRICAS DE ALIMENTOS BALANCEADOS.



MAPA DE ZONAS PRODUCTORAS DE SORGO A NIVEL CANTONAL CICLO AGRICOLA 1996-1997

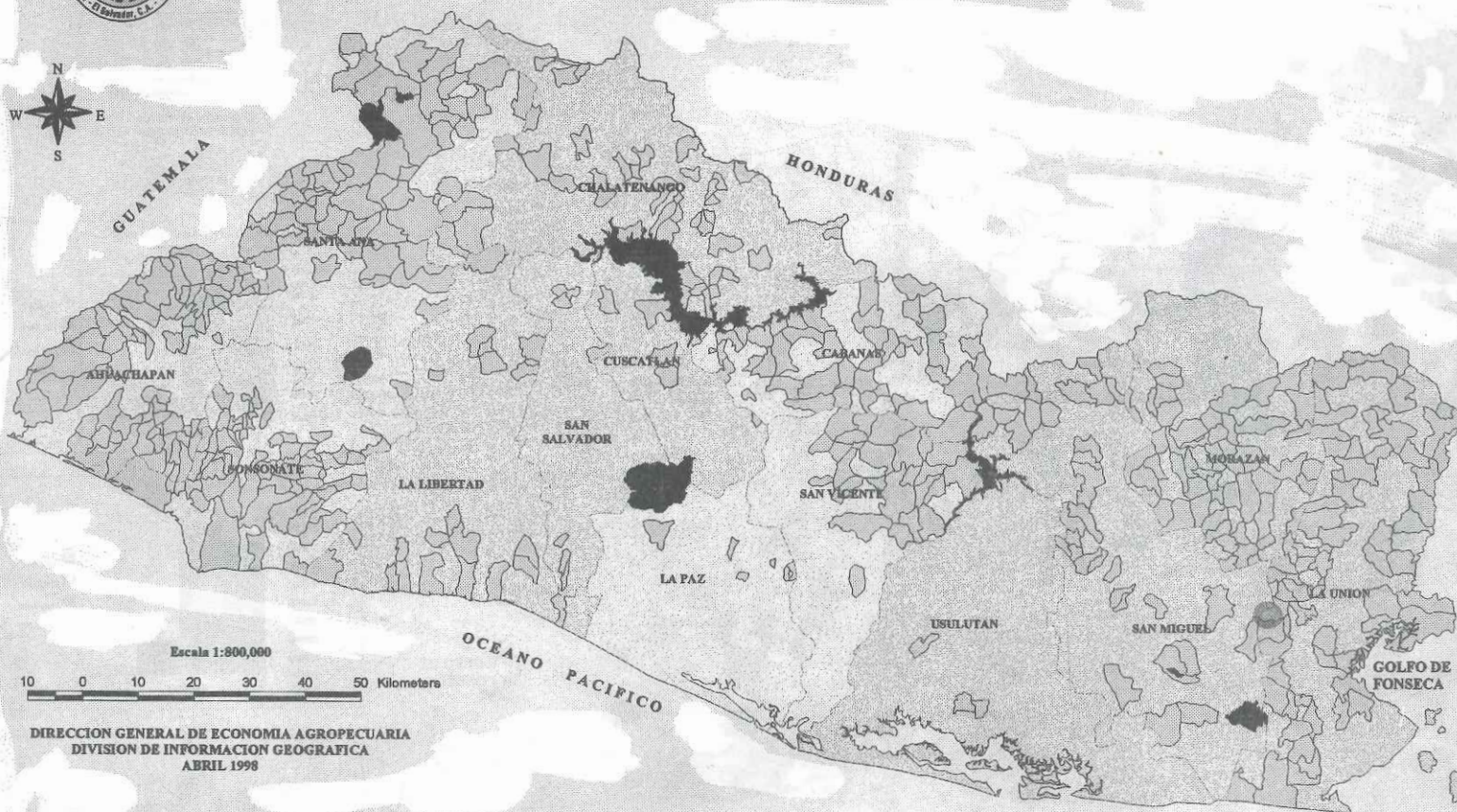

Escala 1:800,000

10 0 10 20 30 40 50 Kilometers

DIRECCION GENERAL DE ECONOMIA AGROPECUARIA
DIVISION DE INFORMACION GEOGRAFICA
ABRIL 1998

LEYENDA
 --- Límite Departamental
 --- Límite Nacional
 --- Límite Cuerpos de Agua
 ■ Lagos y Embalses
 ■ Zonas Productoras de Sorgo
 ■ REGION I
 ■ REGION II
 ■ REGION III
 ■ REGION IV

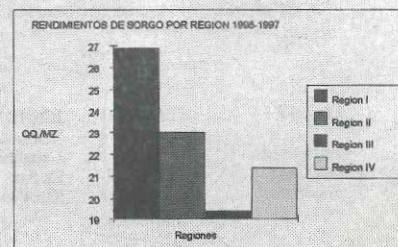
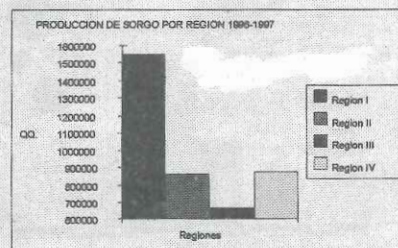

REGION I	REGION II	REGION III	REGION IV	REGION	SUPERFICIE (mz.)	PRODUCCION (qq.)	RENDIMIENTO (qq./mz.)
Ahuachapán	Chalatenango	Cabañas	Usulután	I	57,600	1,550,500	26.9
Santa Ana	La Libertad	San Salvador	San Miguel	II	37,500	861,600	23.0
Sonsonate	Cuscatlán	San Vicente	Morazán	III	34,500	668,100	19.4
			La Unión	IV	41,000	877,100	21.4
TOTAL PAIS					170,600	3,957,300	23.2



MAPA DE ZONAS PRODUCTORAS DE FRIJOL A NIVEL CANTONAL CICLO AGRICOLA 1996-1997



LEYENDA
 Límite Departamental
 Límite Nacional
 Límite Cuerpos de Agua
 Lagos y Embalses
 Zonas Productoras de Frijol
 REGION I
 REGION II
 REGION III
 REGION IV

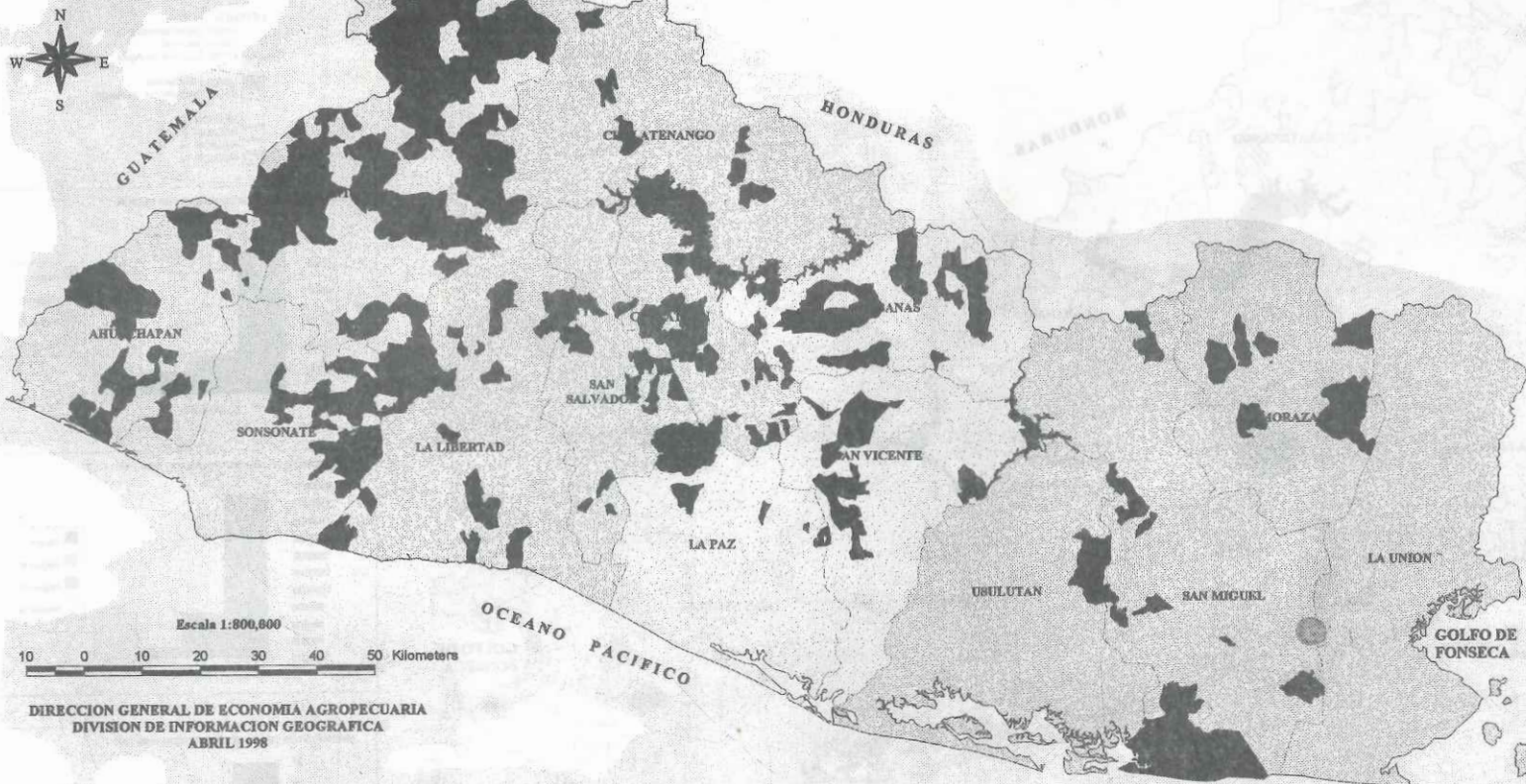

Escala 1:800,000

10 0 10 20 30 40 50 Kilometers

DIRECCION GENERAL DE ECONOMIA AGROPECUARIA
 DIVISION DE INFORMACION GEOGRAFICA
 ABRIL 1998

REGION I	REGION II	REGION III	REGION IV
Ahuachapán	Chalatenango	Cabañas	Usulután
Santa Ana	La Libertad	La Paz	San Miguel
Sonsonate	San Salvador	San Vicente	Morazán
	Cuscatlán		La Unión

REGION	SUPERFICIE (mz.)	PRODUCCION (qq.)	RENDIMIENTO (qq./mz.)
I	33,850	459,080	13.6
II	36,350	506,800	13.9
III	14,500	193,220	13.3
IV	12,000	125,800	10.5
TOTAL PAIS	96,700	1,284,900	13.3

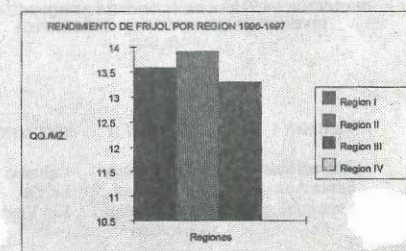
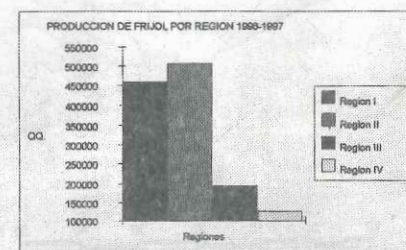
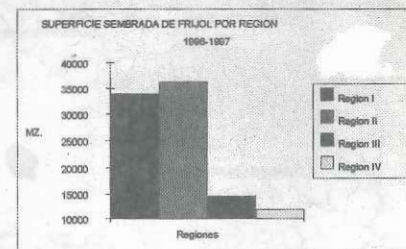



MAPA DE ZONAS PRODUCTORAS DE ARROZ A NIVEL CANTONAL CICLO AGRICOLA 1996-1997

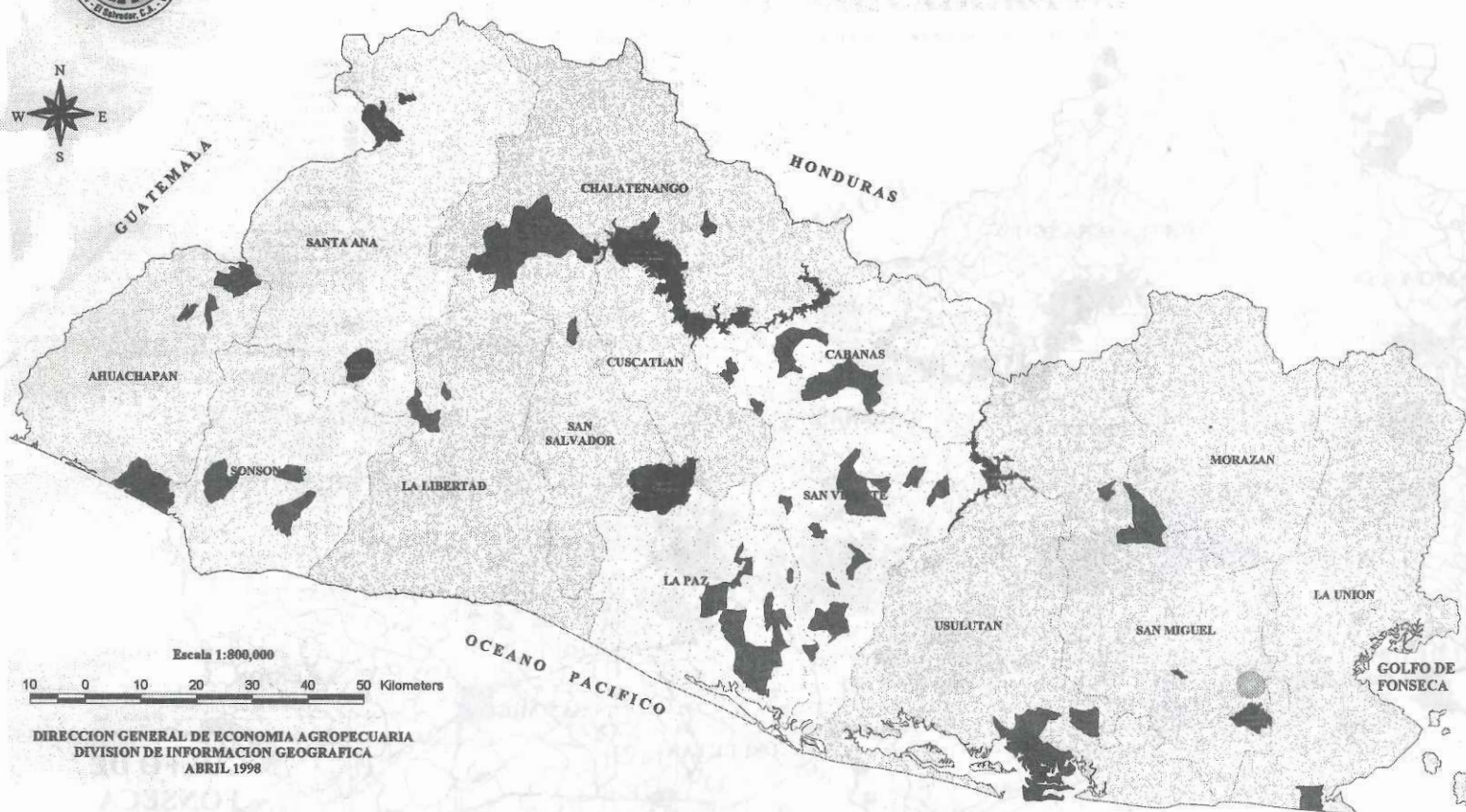

Escala 1:800,000

10 0 10 20 30 40 50 Kilometers

DIRECCION GENERAL DE ECONOMIA AGROPECUARIA
DIVISION DE INFORMACION GEOGRAFICA
ABRIL 1998

LEYENDA
 --- Limite Departamental
 --- Limite Nacional
 --- Limite Cuerpos de Agua
 ■ Lagos y Embalses
 ■ Zonas Productoras de Arroz
 ■ REGION I
 ■ REGION II
 ■ REGION III
 ■ REGION IV

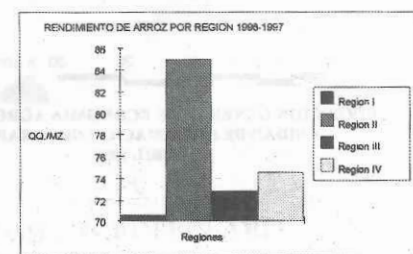
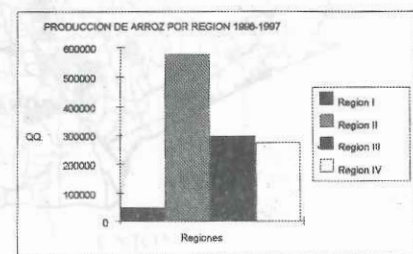
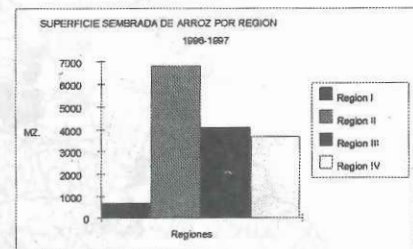

REGION I	REGION II	REGION III	REGION IV	REGION	SUPERFICIE (mz.)	PRODUCCION (qq.)	RENDIMIENTO (qq./mz.)
Ahuachapán	Chalatenango	Cabañas	Usulután	I	700	49,400	70.6
Santa Ana	La Libertad	La Paz	San Miguel	II	6,800	578,000	85.0
Sonsonate	San Salvador	San Vicente	Morazán	III	4,100	289,900	72.9
	Cuscatlán		La Unión	IV	3,700	275,700	74.5
TOTAL PAIS					15,300	1,202,000	78.6



MAPA DE ZONAS PRODUCTORAS DE HORTALIZAS EL SALVADOR 1998

ECONOMIA
ea
AGROPECUARIA

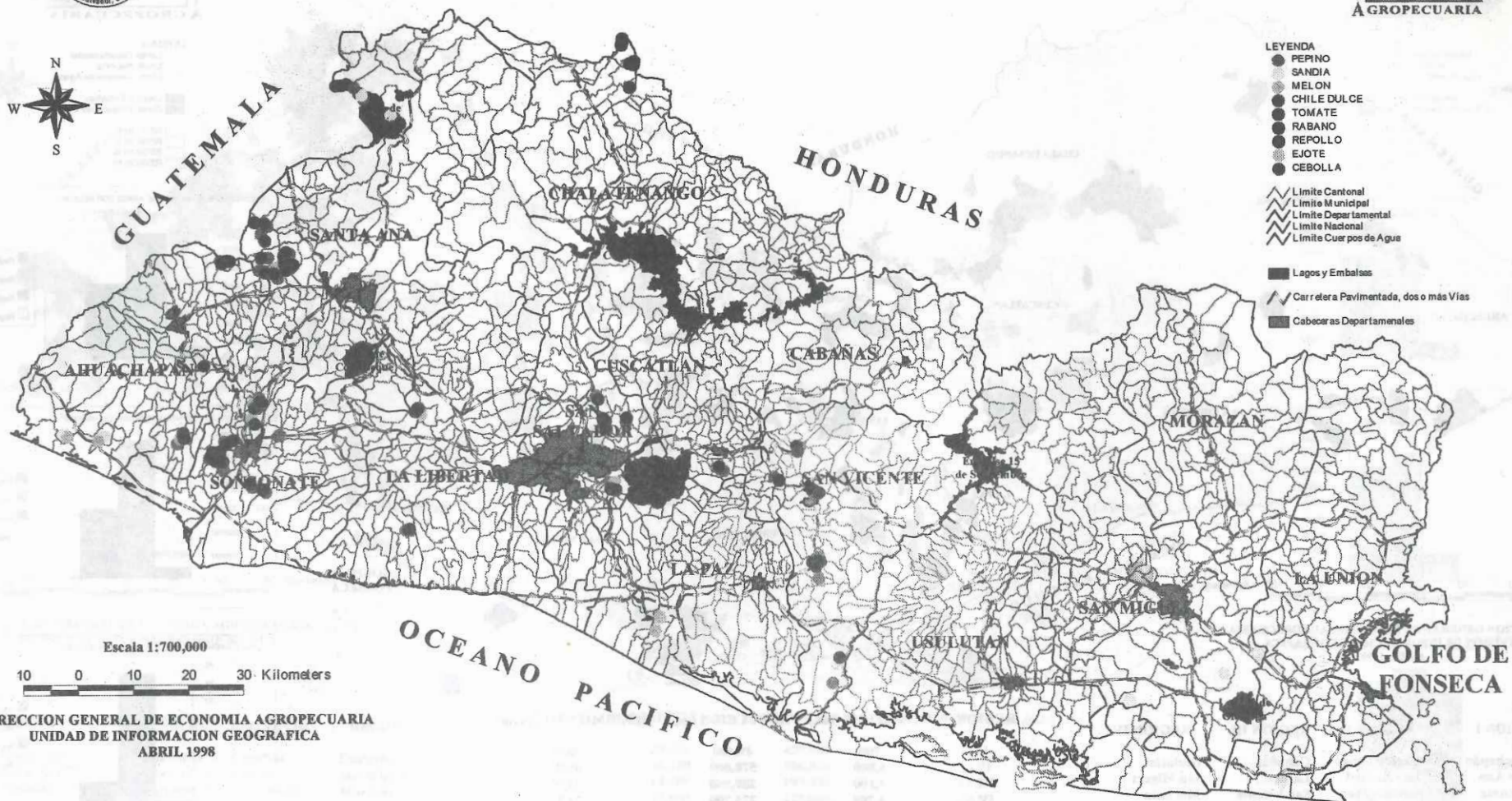

LEYENDA

- PEPINO
- SANDIA
- MELON
- CHILE DULCE
- TOMATE
- RABANO
- REPOLLO
- EJOTE
- CEBOLLA

- Limite Cantonal
- Limite Municipal
- Limite Departamental
- Limite Nacional
- Limite Cuerpos de Agua

■ Lagos y Embalses

— Carretera Pavimentada, dos o más Vías

■ Cabeceras Departamentales

Escala 1:700,000

10 0 10 20 30 Kilometers

DIRECCION GENERAL DE ECONOMIA AGROPECUARIA
UNIDAD DE INFORMACION GEOGRAFICA
ABRIL 1998



MAPA DE ZONAS PRODUCTORAS DE CAFE EL SALVADOR 1998

SUPERFICIE TOTAL SEMBRADA 231,745 MZ.



LEYENDA

- Limite Departamental
- Limite Nacional
- Limite Cuerpos de Agua

■ Lagos y Embalses

● Cabeceras Departamentales

ALTITUDES

- Hasta 800 mts.
- De 800 a 1200 mts.
- Más de 1200 mts.



SUPERFICIE CULTIVADA DE CAFE POR DEPARTAMENTO	
DEPARTAMENTO	SUPERFICIE MZ.
Ahuachapán	35,111
Santa Ana	52,036
Sonsonate	32,415
Chalatenango	1,105
La Libertad	44,125
San Salvador	7,914
Cuscatlan	2,804
La Paz	7,595
Cabañas	488
San Vicente	3,140
Usulután	25,545
San Miguel	12,812
Morazán	4,835
La Unión	1,090

Escala 1:700,000

10 0 10 20 30 40 Kilómetros

DIRECCION GENERAL DE ECONOMIA AGROPECUARIA
DIVISION DE INFORMACION GEOGRAFICA
ABRIL 1998



MAPA DE CARACTERIZACION DE LOS SISTEMAS DE PRODUCCION BOVINA EL SALVADOR 1998



- LEYENDA**
- Límite de Zonas Ganaderas Bovinas
 - Límite Nacional
 - Límite Cuerpos de Agua
 - Límite Departamental
 - Tiangues
 - Cuerpos de agua
 - Ganado Doble Propósito
 - Islas
 - Ganado de Leche
 - Ganadería de Subsistencia

EXISTENCIAS DE GANADO BOVINO POR REGION	
REGIONES	EXISTENCIAS
REGION I	165,700
REGION II	253,400
REGION III	239,300
REGION IV	466,600
TOTAL PAIS	1,125,000

ESCALA 1:700,000

11 0 11 22 33 44 Kilometers

DIRECCION GENERAL DE ECONOMIA AGROPECUARIA
UNIDAD DE INFORMACION GEOGRAFICA
ABRIL 1998



MAPAS DE ZONAS CON POSIBILIDADES DE RIEGO EL SALVADOR 1997

ECONOMÍA
ea
AGROPECUARIA

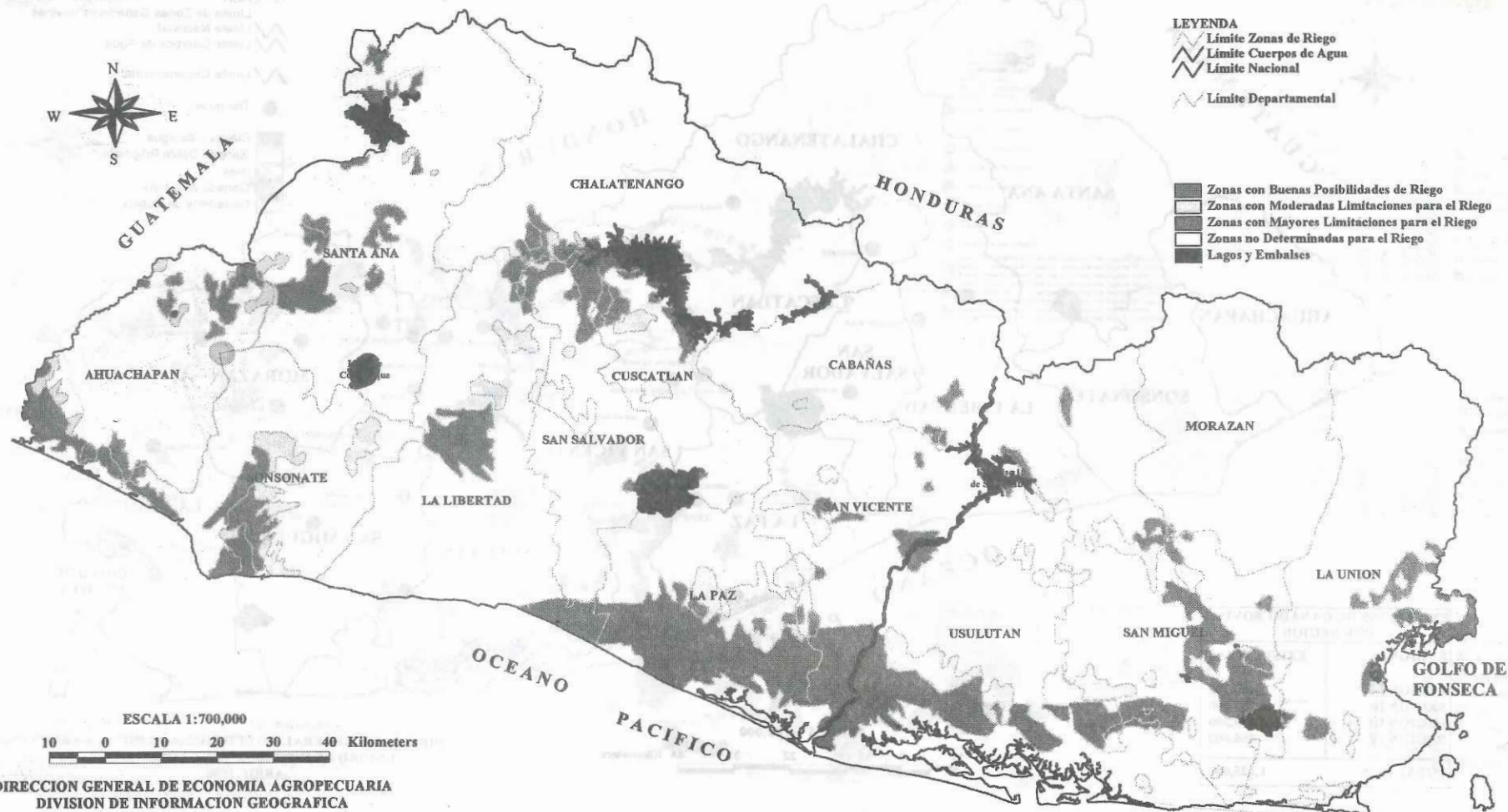



PRECIOS PROMEDIOS EN PLAZA A NIVEL MAYORISTA (EN PLAZAS INVESTIGADAS)



- LEYENDA**
- Límite Municipal
 - Límite Departamental
 - Límite Nacional
 - Límite Cuenca de Agua
 - Límite de Isla
 - Lagos y Embalses
 - Cabeceras Departamentales
- DEPARTAMENTOS**
- LA UNIÓN
 - AHUACHAPÁN
 - CABAÑAS
 - CHALATENANGO
 - CUSCATLÁN
 - LA LIBERTAD
 - LA PAZ
 - MORAZÁN
 - SAN MIGUEL
 - SAN SALVADOR
 - SAN VICENTE
 - SANTA ANA
 - SONSONATE
 - USulután

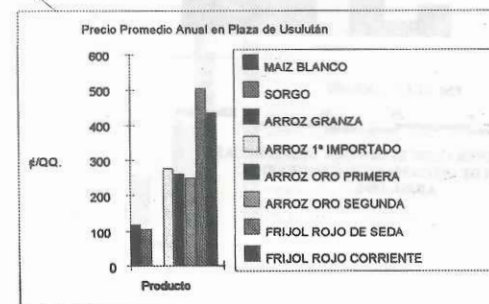
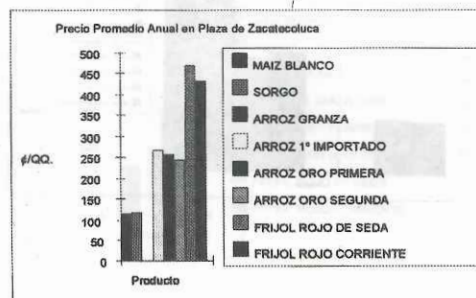
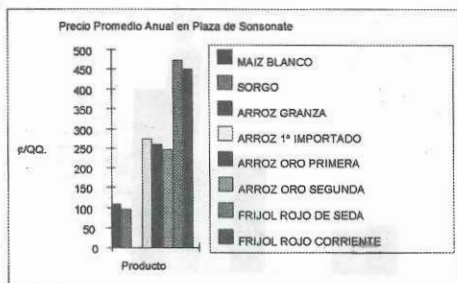
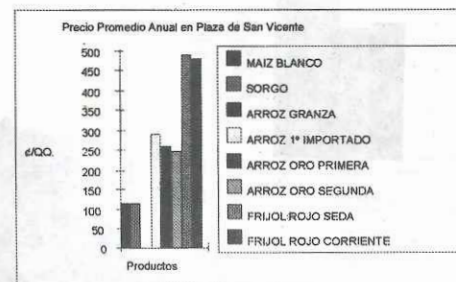
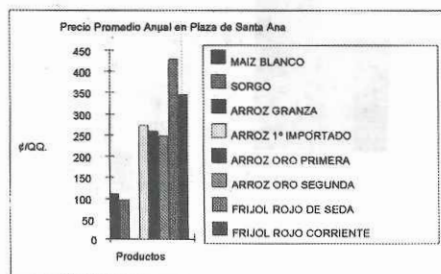

ESCALA 1:1,300,000

0 20 40 60 Kilometers

DIRECCION GENERAL DE ECONOMIA AGROPECUARIA
DIVISION DE INFORMACION GEOGRAFICA
ABRIL 1998



PRECIOS PROMEDIOS EN PLAZA A NIVEL TRANSPORTISTA

(EN PLAZAS INVESTIGADAS)

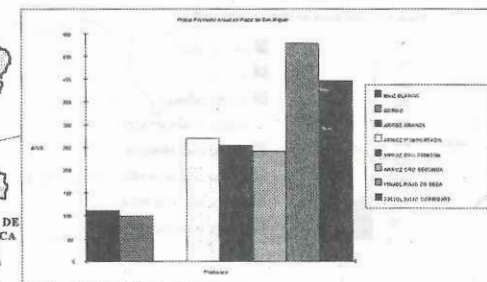
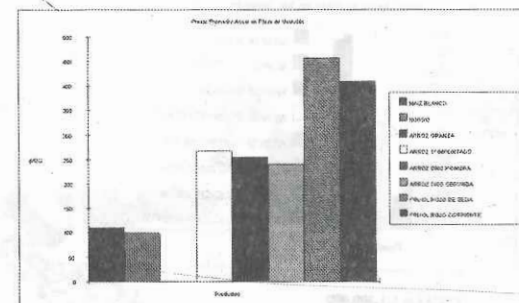
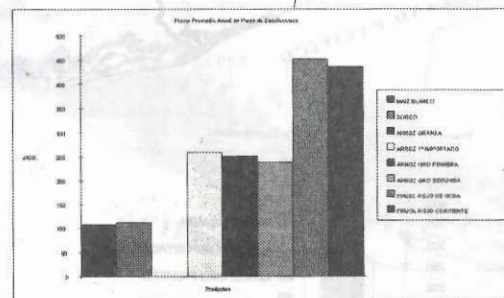
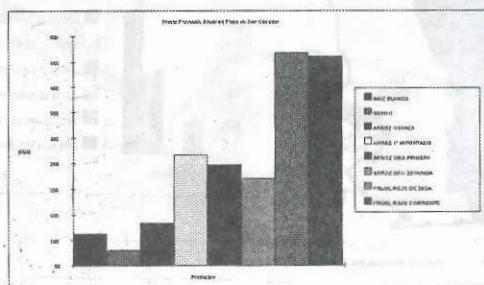
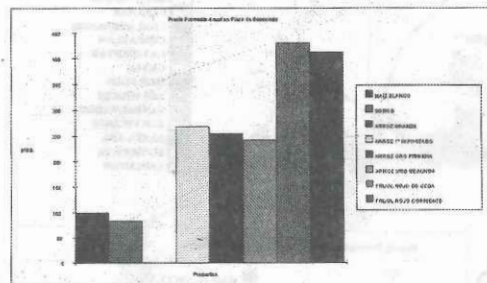
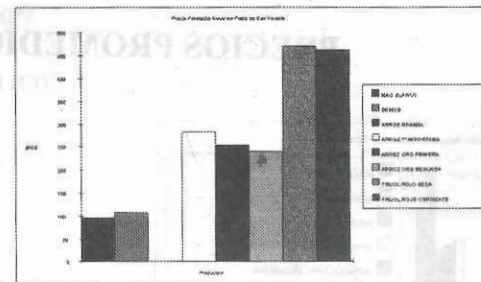
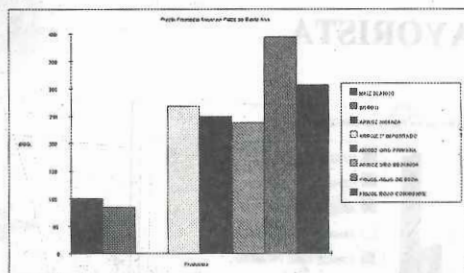

- LEYENDA**
- ▲ Límite Municipal
 - ▲ Límite Departamental
 - ▲ Límite Nacional
 - ▲ Límite Cuerpos de Agua
 - ▲ Límite de Lotes
 - Legos y Embalses
 - Cabeceras Departamentales
 - DEPARTAMENTOS
 - LA UNION
 - AHUACHAPAN
 - CABAÑAS
 - CHALATENANGO
 - CUSCATLAN
 - LA LIBERTAD
 - LA PAZ
 - MORAZAN
 - SAN MIGUEL
 - SAN SALVADOR
 - SAN VICENTE
 - SANTA ANA
 - SONSONATE
 - USulután



ESCALA 1:1,300,000

0 20 40 60 Kilometers

DIRECCION GENERAL DE ECONOMIA AGROPECUARIA
DIVISION DE INFORMACION GEOGRAFICA
ABRIL 1998



PRECIOS PROMEDIOS EN PLAZA A NIVEL MINORISTA (EN PLAZAS INVESTIGADAS)



- LEYENDA**
- Límite Municipal
 - ▤ Límite Departamental
 - ▨ Límite Nacional
 - ▧ Límite Cuerpos de Agua
 - ▩ Límite de Islas
 - Lagos y Embalses
 - Cabeceras Departamentales
 - DEPARTAMENTOS
 - LA UNION
 - AHUACHAPÁN
 - CABAÑAS
 - CHALATENANGO
 - CUSCATLÁN
 - LA LIBERTAD
 - LA PAZ
 - MORAZÁN
 - SAN MIGUEL
 - SAN SALVADOR
 - SAN VICENTE
 - SANTA ANA
 - SONSONATE
 - USulután

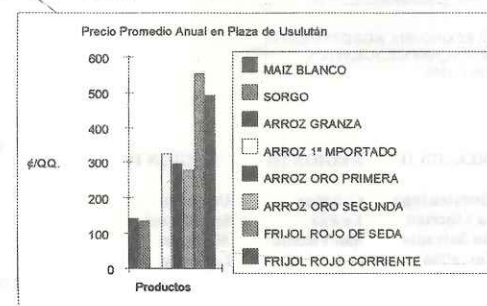
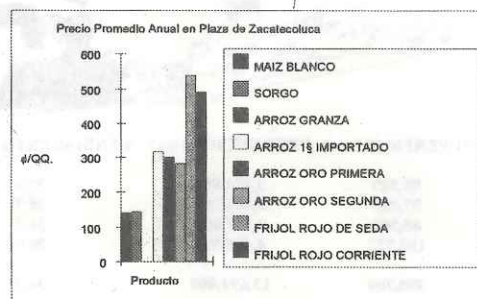
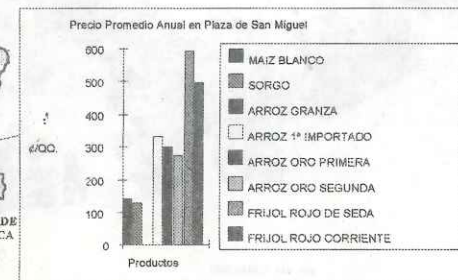
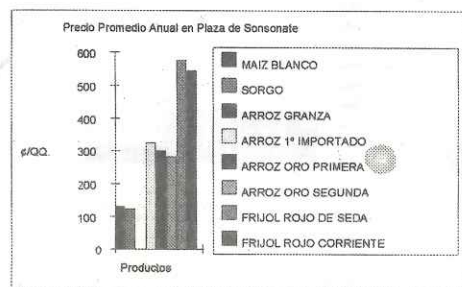
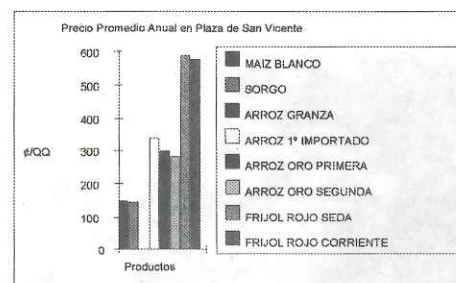
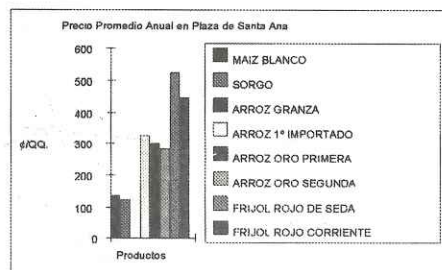

ESCALA 1:1,300,000

20 0 20 40 60 Kilometers

DIRECCION GENERAL DE ECONOMIA AGROPECUARIA
DIVISION DE INFORMACION GEOGRAFICA
ABRIL 1998



MAPA DE ZONAS PRODUCTORAS DE MAIZ A NIVEL CANTONAL CICLO AGRICOLA 1996-1997



LEYENDA
 Límite Departamental
 Límite Nacional
 Límite Cuerpos de Agua
 Legos y Embalses
 Zonas Productoras de Maíz
 REGION I
 REGION II
 REGION III
 REGION IV

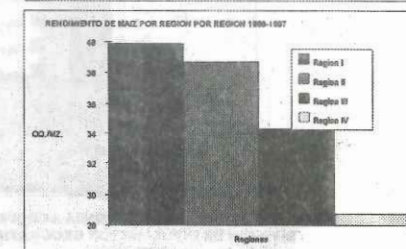
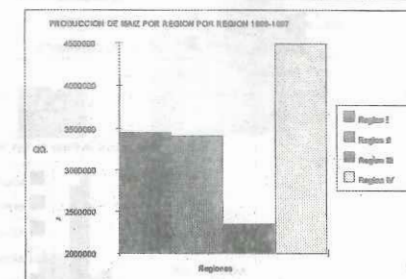
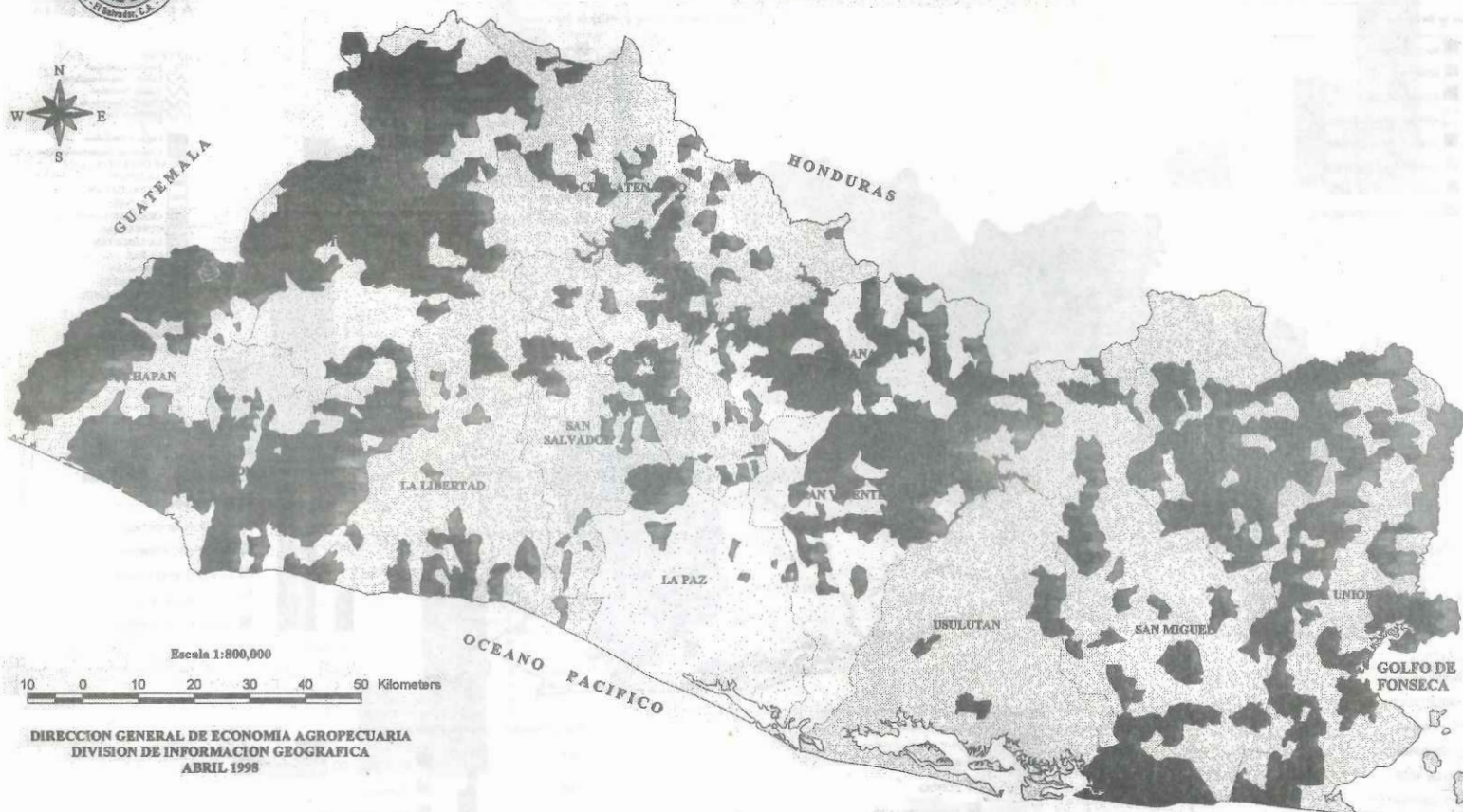

DIRECCION GENERAL DE ECONOMIA AGROPECUARIA
 DIVISION DE INFORMACION GEOGRAFICA
 ABRIL 1998

REGION I	REGION II	REGION III	REGION IV
Abuachapán	Chalatenango	Cabañas	Usulután
Santa Ana	La Libertad	La Paz	San Miguel
Sonsonate	San Salvador	San Vicente	Morazán
	Cuscatlán		La Unión

REGION	SUPERFICIE (mz.)	PRODUCCION (qq.)	RENDIMIENTO (qq./mz.)
I	86,525	3,454,650	39.9
II	87,950	3,405,755	38.7
III	68,500	2,347,800	34.3
IV	185,725	4,486,595	28.8
TOTAL PAIS	398,700	13,694,800	34.3