



MINISTERIO DE AGRICULTURA Y GANADERIA
DIRECCION GENERAL DE ECONOMIA AGROPECUARIA



ANUARIO DE ESTADISTICAS

AGROPECUARIAS

1995 - 1996

San Salvador, El Salvador.

EDICION 35

MINISTERIO DE AGRICULTURA Y GANADERIA

**ING. RICARDO QUIÑONEZ AVILA
MINISTRO DE AGRICULTURA Y GANADERIA**

**LIC. OSCAR MANUEL GUTIERREZ R.
MINISTRO HASTA EL 24 DE OCTUBRE DE 1996**

**LICDA. VILMA DE CALDERON
VICEMINISTRA DE AGRICULTURA Y GANADERIA**

**ING. JOSE ERNESTO JAIMES
VICEMINISTRO HASTA EL 24 DE OCTUBRE DE 1996**

**ING. JORGE ARMANDO ALABI
DIRECTOR GENERAL DE ECONOMIA AGROPECUARIA**

COLABORADORES

**PERSONAL TECNICO, ADMINISTRATIVO Y ESPECIAL
RECONOCIMIENTO A LA DIVISION DE COMUNICACIONES
DE LA DIRECCION GENERAL DE ECONOMIA
AGROPECUARIA. (D.G.E.A.)**

“Sin información agropecuaria, los agricultores estarían condenados a vivir en la incertidumbre, ya que no podrían aprovechar las ventajas que ofrece el mercado mismo.”

Ing. Jorge Armando Alabí

AGRADECIMIENTO

**EN ESTA OPORTUNIDAD, QUEREMOS HACER PÚBLICO RECONOCIMIENTO AL
COMITÉ DE REDACCIÓN, Y EN ESPECIAL AL DOCTOR VICTOR RENÉ
MARROQUÍN, POR SU VALIOSO APORTE PROFESIONAL EN ESTA EDICIÓN.**

REGIONALIZACIÓN

REGIÓN	DEPARTAMENTOS
I	AHUACHAPÁN
	SANTA ANA
	SONSONATE
II	CHALATENANGO
	LA LIBERTAD
	SAN SALVADOR
	CUSCATLÁN
III	LA PAZ
	CABAÑAS
	SAN VICENTE
IV	USULUTÁN
	SAN MIGUEL
	MORAZÁN

ÍNDICE GENERAL

CONCEPTO	CUADROS	No. PÁGINA
ÍNDICE DETALLADO		vi-xviii
PRESENTACIÓN		xix
<u>METODOLOGÍA EMPLEADA</u>		xxi
PRODUCCIÓN AGRÍCOLA	1-19	1-19
PRODUCCIÓN PECUARIA	20-35	20-35
PRECIOS DE PRODUCTOS		
AGROPECUARIOS	36-58	36-58
COMERCIO EXTERIOR	59-78	59-78
BANCO DE DATOS	79-88	79-88
ANEXOS	89-96	89-96

ÍNDICE-DETALLADO

CONCEPTO	CUADROS	No. PÁGINA
<u>PRODUCCIÓN AGRÍCOLA</u>		
* Superficie, Producción y Rendimiento de Diferentes Cultivos, Año Agrícola 1995/96.	1	1
* MAÍZ, Retrospectiva, Superficie, Producción, Rendimiento e índices 1985/86- 1995/96. (1987-88).	2	2
* MAÍZ Superficie, Producción y Rendimiento, por Variedad Sembrada Según Región y Cosecha. 1995/96.	3	3
* MAÍZ, Superficie, Producción y Rendimiento por Modalidad de Siembra Según Región y Cosecha. 1995/96.	4	4
* MAÍZ HÍBRIDO. Superficie, Producción y Rendimiento por Modalidad de Siembra Según Región y Cosecha. 1995/96.	5	5
* MAÍZ NACIONAL. Superficie, Producción y Rendimiento por Modalidad de siembra según Región y Cosecha. 1995/96.	6	6

CONCEPTO	CUADROS	No. PÁGINA
* FRIJOL. Retrospectiva, Superficie, Producción , Rendimiento e Índices. 1985/86 - 1995/96. (1986/87=100).	7	7
* FRIJOL. Superficie, Producción y Rendimiento por Modalidad de Siembra Según Región y Cosecha. 1995/96.	8	8
* MAICILLO. Retrospectiva, Superficie, Producción Rendimiento e Índices. 1985/86 - 1995/96. (1986/87 = 100).	9	9
* MAICILLO. Superficie Sembrada, Producción y Rendimiento por Variedad Según Región. 1995/96.	10	10
* MAICILLO. Superficie Sembrada, Producción y Rendimiento por Modalidad Según Región. 1995/96.	11	11
* ARROZ. Retrospectiva, Superficie, Producción, Rendimiento e Índices (1985/86-1995/96) (1987/88=100).	12	12

CONCEPTO	CUADROS	No. PÁGINA
* ARROZ. Superficie, Producción y Rendimiento Según Región. 1995/96.	13	13
* ALGODON. Retrospectiva, Superficie, Producción, Rendimiento e Índices. 1983/84-1994//95. (1984/85=100).	14	14
* ZAFRA. Retrospectiva, Superficie, Producción y Rendimiento de Caña de Azúcar y Melaza. 1985/86-1995/96.	15	15
* ZAFRA. Retrospectiva, Índices de Superficie, Producción y Rendimiento de Caña de Azúcar, y Melaza. 1985/86-1995/96. (1987/88=100).	16	16
* ZAFRA. Caña Molida, Producción, Rendimiento de Azúcar y Melaza Según Ingenio 1995-96	17	17
* BENEFICIADO DE ARROZ, Arroz Granza, Beneficiado por Región, Según Mes. 1995	18	18
* BENEFICIADO DE ARROZ, Producción de Arroz Oro por Región Según Mes. 1995.	19	19

CONCEPTO	CUADROS	No. PÁGINA
PRODUCCIÓN PECUARIA		
* Existencia de Ganado Bovino, Porcino y Aves por Nivel y Sexo. 1995.	20	20
* GANADO BOVINO. Estructura de la Afluencia Mensual de Ganado Bovino en Pie en Tiangué de Soyapango, Departamento de San Salvador. 1995.	21	21
* GANADO BOVINO. Sacrificio Mensual a Nivel Nacional por Clase. 1995.	22	22
* GANADO BOVINO. Sacrificio por Clase Según Departamento. 1995.	23	23
* GANADO BOVINO. Sacrificio Mensual en Rastros Según Departamento. 1995.	24	24
* GANADO BOVINO. Retrospectiva, Existencia de Ganado Bovino Según Sexo y Edad. (1985-1995).	25	25
* GANADO BOVINO, Retrospectiva, Existencia de Ganado Bovino Según Estado Productivo (1985-1995).	26	26

CONCEPTO	CUADROS	No. PÁGINA
* GANADO BOVINO. Estructura del Hato Bovino por Región, Según Sexo y Edad, 1995.	27	27
* GANADO BOVINO. Estructura del Hato Bovino Por Región , Según Estado Productivo, 1995.	28	28
* GANADO PORCINO. Retrospectiva, Existencia de Ganado Porcino a Nivel Familiar por Sexo. 1985-1995	29	29
* GANADO Porcino. Estructura del Hato Porcino a Nivel Familiar por Región, Según Sexo y Edad. 1995.	30	30
* GANADO PORCINO. Sacrificio Mensual en Rastros Municipales Según Departamento. 1995.	31	31
* GRANJAS AVÍCOLAS, Clasificadas por Actividad Según Región y Departamento al 31 de Diciembre de 1995.	32	32
* GRANJAS AVÍCOLAS, Existencia de Aves Clasificadas por Propósito Según Región y Departamento al 31 de Diciembre 1995.	33	33
* GRANJAS AVÍCOLAS, Producción Anual de Huevos según Región y Departamento. Enero a Diciembre de 1995.	34	34

CONCEPTO	CUADROS	No. PÁGINA
* GRANJAS AVÍCOLAS. Producción Anual de Carne Según Región y Departamento. Enero - Diciembre 1995.	35	35
PRECIOS DE PRODUCTOS AGROPECUARIOS		
* GRANOS BASICOS. Precios Comunes Mensuales a Nivel de Transportista en la Plaza de San San Salvador. 1995.	36	36
* GRANOS BASICOS. Precios Comunes Mensuales a Nivel de Mayorista en Plaza de San Salvador 1995.	37	37
* GRANOS BASICOS. Precios Comunes Mensuales a Nivel de Consumidor en Plaza de San Salvador. 1995.	38	38
* MAÍZ, Precios Promedio Mensuales a Nivel de Transportista en Capitales Centroamericanas. 1995.	39	39
* FRIJOL ROJO. Precios Promedio Mensuales de Frijol Rojo Corriente a Nivel Transportista en Capitales Centroamericanas. 1995.	40	40

CONCEPTO	CUADROS	No. PÁGINA
* FRIJOL NEGRO. Precios Promedio Mensuales a Nivel de Transportista en Capitales Centroamericanas 1995.	41	41
* ARROZ de la Clase. Precios Promedio Mensuales a Nivel de Transportista en Capitales Centroamericanas. 1995.	42	42
* MAICILLO, Precios Promedio Mensuales a Nivel de Transportista en Capitales Centroamericanas. 1995.	43	43
* GANADO BOVINO. Precios Promedio Mensuales de Ganado Bovino en Pie en Tiangué de Soyapango. 1995.	44	44
* CARNES. Precios Comunes Mensuales de Carne de Res y Cerdo a Nivel de Consumidor en Mercados de San Salvador. 1995.	45	45
* CARNES. Precios Comunes Mensuales de Carne de Res, Cerdo y Pollo al Consumidor en Supermercados y Carnicerías de San Salvador 1995.	46	46
* CARNES. Precios Comunes Mensuales al por Mayor de los Principales Productos Pecuarios en Mercados de San Salvador. 1995.	47	47

CONCEPTO	CUADROS	No. PÁGINA
PRECIOS		
* PRODUCTOS PECUARIOS. Precios Promedios Anuales al Consumidor de los Principales Productos Pecuarios y en Cabeceras Departamentales 1995.	48	48
* AVÍCOLA Y LÁCTEOS, Precios Comunes Mensuales a nivel de Consumidor en Mercados de San Salvador. 1995.	49	49
* OTROS PRODUCTOS. Precios Comunes Mensuales al Consumidor de Manteca, Margarina y Dulce de Panela en Plaza de San Salvador. 1995.	50	50
* HORTALIZAS. Precios Promedio Mensuales a Nivel de Mayorista en Plaza de San Salvador. Enero-Junio 1995.	51	51
* HORTALIZAS. Precios Promedio Mensuales a Nivel Mayorista en Plaza de San Salvador. Julio-Diciembre 1995.	52	52
* HORTALIZAS. Precios Promedio Mensuales a Nivel de Consumidor en Plaza de San Salvador. Enero-Junio de 1995. (Colones/libra)	53	53

CONCEPTO	CUADROS	No. PÁGINA
* HORTALIZAS. Precios promedio Mensuales a nivel de Consumidor en plaza de San Salvador, Julio-Diciembre 1995.	54	54
* FRUTAS. Precios Promedio Mensuales a Nivel de Mayorista en Plaza de San Salvador. Enero-Junio de 1995.	55	55
* FRUTAS. Precios Promedio Mensuales a Nivel de Mayorista en plaza de San Salvador. Julio-Diciembre de 1995.	56	56
* FRUTAS. Precios Mensuales a Nivel de Consumidor en Plaza de San Salvador. Enero-Junio de 1995.	57	57
* FRUTAS. Precios Promedio Mensuales a Nivel de Consumidor en Plaza de San Salvador. Julio-Diciembre de 1995.	58	58
COMERCIO EXTERIOR		
* HORTALIZAS. Volumen de la Exportación Mensual Enero-Diciembre 1995.	59	59
* HORTALIZAS. Valor de la Exportación Mensual Enero-Diciembre de 1995.	60	60
* HORTALIZAS. Volumen Mensual de la Importación Enero-Junio 1995.	61	61

CONCEPTO	CUADROS	No. PÁGINA
* HORTALIZAS. Volumen Mensual de la Importación Julio-Diciembre 1995.	62	62
* HORTALIZAS. Valor de la Importación Mensual Enero-Junio 1995.	63	63
* HORTALIZAS. Valor de la Importación Mensual. Julio-Diciembre 1995.	64	64
* FRUTAS. Volumen de la Exportación Mensual Enero-Diciembre 1995.	65	65
* FRUTAS. Valor de la Exportación Mensual. Enero-Diciembre 1995.	66	66
* FRUTAS. Volumen de la Importación Mensual Enero-Junio 1995.	67	67
* FRUTAS. Volumen de la Importación Mensual Julio-Diciembre 1995.	68	68
* FRUTAS. Valor de la Importación Mensual Enero-Junio 1995.	69	69
* FRUTAS. Valor de la Importación Mensual Julio-Diciembre 1995.	70	70
* CAFÉ. Exportaciones Mensuales de Café Verde por País de Destino. 1995.	71	71
* CAFÉ. Exportaciones Mensuales de Café Verde por		

CONCEPTO	CUADROS	No. PÁGINA
País de Destino. 1995. (Continuación Cuadro 71)	71-A	71
* CAFÉ. Exportaciones Mensuales de Café Elaborado por País de Destino. 1995.	72	72
* AVÍCOLA. Importación de productos avícolas por País de Procedencia, durante 1995.	73	73
* EXPORTACIÓN DE PRODUCTOS LÁCTEOS Y GANADO, Según País de Destino. 1995.	74	74
* PRODUCTOS LÁCTEOS Y GANADO, Importación Según País de Destino. 1995.	75	75
* AVÍCOLA, Exportaciones según País de Destino 1995.	76	76
COMERCIO EXTERIOR		
* FERTILIZANTES SIMPLES. Importación Mensual 1995.	77	77
* FERTILIZANTES COMPUESTOS. Importación Mensual 1995.	78	78
BANCO DE DATOS		
* RETROSPECTIVA. Existencia de Aves por Nivel Comercial		

CONCEPTO	CUADROS	No. PÁGINA
1986-1995.	79	79
* RETROSPECTIVA. Existencia de Ganado Bovino y Porcino por Nivel Comercial y Sexo. 1986-1995.	80	80
* RETROSPECTIVA. GANADO BOVINO. Sacrificio Anual en Rastros Municipales y Mataderos de Exportación. 1986-1995	81	81
* RETROSPECTIVA. GANADO BOVINO., Producción de Leche y Carne.	82	82
* RETROSPECTIVA. Importación Anual de Productos Lácteos y Ganado. 1985-1995.	83	83
* RETROSPECTIVA. Importación Anual de las Principales Hortalizas. 1985-1994.	84	84
* RETROSPECTIVA. Valor de las Importación Anual de las Principales Hortalizas. 1985-1994.	85	85
* RETROSPECTIVA. Importación Anual de las Principales Frutas. 1985-1994.	86	86
* RETROSPECTIVA. Valor de Importación Anual de las Principales Frutas. 1985-1995.	87	87
* RETROSPECTIVA. Precios Promedio del Café "OTROS SUAVES", en el Mercado Internacional. 1986-1995 (US \$/QQ.ORO).	88	88

CONCEPTO	CUADROS	No. PÁGINA
ANEXOS		
* Precios Comunes al Mayorista de Pescado y Mariscos en Plaza de San Salvador. Enero-Junio 1995.	89	89
* Precios Comunes al Mayorista de Pescado y Mariscos en Plaza de San Salvador. Julio-Diciembre 1995.	90	90
* Precios Comunes al Consumidor de Pescado y Mariscos en Plaza de San Salvador. Enero-Junio 1995.	91	91
* Precios Comunes al Consumidor de Pescado y Mariscos en Plaza de San Salvador. Julio-Diciembre 1995.	92	92
* Importación de Granos Básicos. Enero-Diciembre 1995.	93	93
* Exportación de Granos Básicos. Enero-Diciembre 1995.	94	94
* Utilización de Materias Primas en la Elaboración de Concentrados. 1995.	95	95
* Producción de Concentrados. 1995.	96	96

PRESENTACIÓN

El Anuario de Estadísticas Agropecuarias No.35, publicado por la Dirección General de Economía Agropecuaria del Ministerio de Agricultura y Ganadería (DGEA.MAG), corresponde al año agrícola 1995-1996, contiene información que ha sido recopilada directamente en el campo por enumeradores, técnicamente, con alto grado de responsabilidad, lo que garantiza la calidad de la información que se procesa.

El objetivo de esta información es facilitar, a las entidades vinculadas con el sector agropecuario, estadísticas confiables que garantizan efectividad en la toma de decisiones sobre la producción y comercialización nacional agrícola, así como el comportamiento de las importaciones y exportaciones.

El anuario comprende 7 apartados que se detallan en su orden:

PRODUCCIÓN AGRÍCOLA:

Contiene datos del área cultivada, producción y rendimiento físico de maíz (híbrido y nacional), frijol, maicillo, arroz y caña de azúcar, así como de las principales hortalizas y frutas. Se incluye en este apartado información referente a la zafra y beneficiado de arroz. En esta edición, no se incluyen cuadros referentes al cultivo de algodón ya que no se reportó superficie sembrada.

PRODUCCIÓN PECUARIA:

Contiene cuadros sobre aves, ganado bovino, porcino, producción de huevos y producción de carne de pollo. Se incluye además retrospectivas sobre existencia de ganado y estructura del hato.

PRECIOS:

Este apartado contiene la información de precios de granos básicos, hortalizas, frutas, ganado

bovino y porcino, productos pecuarios, (avícolas, lácteos y otros)..

INSUMOS:

Semilla de maíz, fertilizantes, plaguicidas, etc.

COMERCIO EXTERIOR:

Se incluye en este apartado datos relacionados con las importaciones y exportaciones de hortalizas, frutas, café, azúcar de caña, productos avícolas, lácteos, ganado bovino, porcino, fertilizantes, plaguicidas y otros.

BANCO DE DATOS:

Contiene retrospectivas de datos de producción, comercio exterior, precios y cantidades de diferentes rubros.

ANEXOS:

Se adiciona información considerada de mucho interés tal es el caso de precios comunes al mayorista y consumidor de pescado y mariscos, importación y exportación de granos básicos y producción de concentrados.

METODOLOGÍA

La información que se publica en el Anuario Estadístico 1995-1996, tiene como base los datos recopilados a través de un programa de encuestas e investigaciones de mercado, realizado durante el año en referencia; actividad desarrollada por las Divisiones de Estadísticas Agropecuarias y Análisis de Mercado pertenecientes a esta Dirección General.

Las técnicas y métodos empleados para la ejecución de las encuestas de producción, tuvieron como herramienta fundamental la utilización de un marco muestral por probabilidad de áreas; construido en base al uso intensivo del suelo y estructurado para proporcionar información desagregada, a nivel regional. El referido marco tuvo la característica de asegurar que toda la población estuviera incluida en el marco, por lo tanto, no existió en el país una unidad de información que no tuviera oportunidad de ser seleccionada con fines de muestreo.

El tamaño de la muestra investigada fue de 553 segmentos de área distribuidos en todo el país, constituidos estos por pequeñas áreas de tierra definidas por límites físicos (camino, ríos, etc.), dentro de los cuales, el personal técnico de la D.G.E.A., debidamente entrenado, obtuvo los datos de campo, mediante entrevistas directas con los agricultores, complementadas con observaciones de los cultivos establecidos y de las explotaciones existentes. Los datos recolectados se registraron en formularios y boletas previamente diseñados para tal fin.

Para el año agrícola 1995-1996, se desarrolló nuevamente una serie de encuestas, las cuales se realizaron bajo un programa establecido, considerando criterios técnicos de épocas de producción y algunos otros elementos que permitieran obtener la información en el momento oportuno. El programa comenzó con la Encuesta de Intenciones de Siembra, realizada durante los meses de abril y mayo; determinándose las expectativas de siembra de granos básicos para 1995-1996.

Posteriormente, durante los meses de junio y julio del mismo año, a través de la Primera Encuesta de Propósitos Múltiples, se corroboró las expectativas de siembra para los cultivos de invierno (primera cosecha), además, se obtuvo información de la actividad pecuaria y otras variables relacionadas directamente con la producción.

Durante octubre y noviembre, se investigó los cultivos plantados en la segunda cosecha (siembra de verano), la información estuvo referida a superficie plantada, volúmenes a cosechar y cantidades de insumos utilizados; también se recogió las expectativas de siembra de la cosecha de apante.

Finalmente, para conocer el comportamiento de la tercera cosecha de granos básicos y hortalizas, para este mismo ciclo agrícola (1995-1996), se realizó la encuesta de Zonas Húmedas durante los meses de enero y febrero de 1996; en ella, se obtuvo información sobre producción, superficie, rendimientos, clases de cultivos, insumos, etc.

La información referente a precios, comercialización, exportaciones e importaciones de los principales insumos y productos agropecuarios, fue generada por la División de Análisis de Mercado, por medio de un equipo de reporteros de mercado. Esta información se obtuvo por medio de entrevistas directas con los señores comerciantes, transportistas, mayoristas y minoristas, visitándose para ello, las principales plazas de San Salvador y cabeceras departamentales.

Para complementar la información de mercado, se consultó y recopiló información de fuentes secundarias, tanto del sector público como del privado, de quienes se obtuvo datos de precios de café oro, azúcar, productos pecuarios, agroindustria y otros.

La información así colectada fue sometida a revisión y crítica por parte del personal técnico de las Divisiones de Estadísticas Agropecuarias y Análisis de Mercado, posteriormente procesada por el Centro de Procesamiento de Datos para sus respectivos análisis y finalmente publicada por la División de Comunicaciones.

**DIVISIÓN POLÍTICA A NIVEL DEPARTAMENTAL
EL SALVADOR 1996**

No.	DEPARTAMENTO
1	Ahuachapán
2	Santa Ana
3	Sonsonate
4	Chalatenango
5	La Libertad
6	San Salvador
7	Cuscatlán
8	Cabañas
9	La Paz
10	San Vicente
11	Usulután
12	San Miguel
13	Morazan
14	La Unión

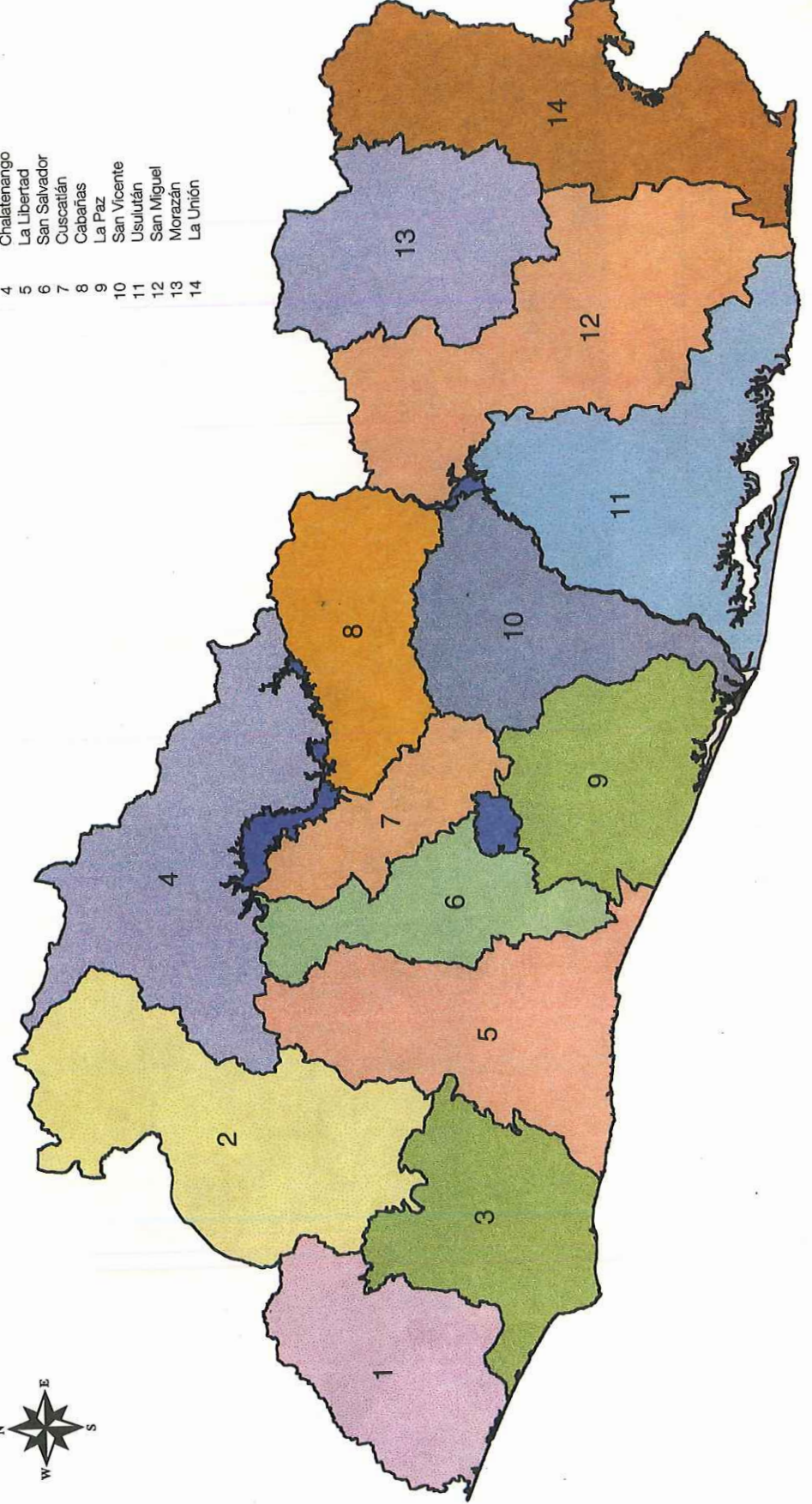

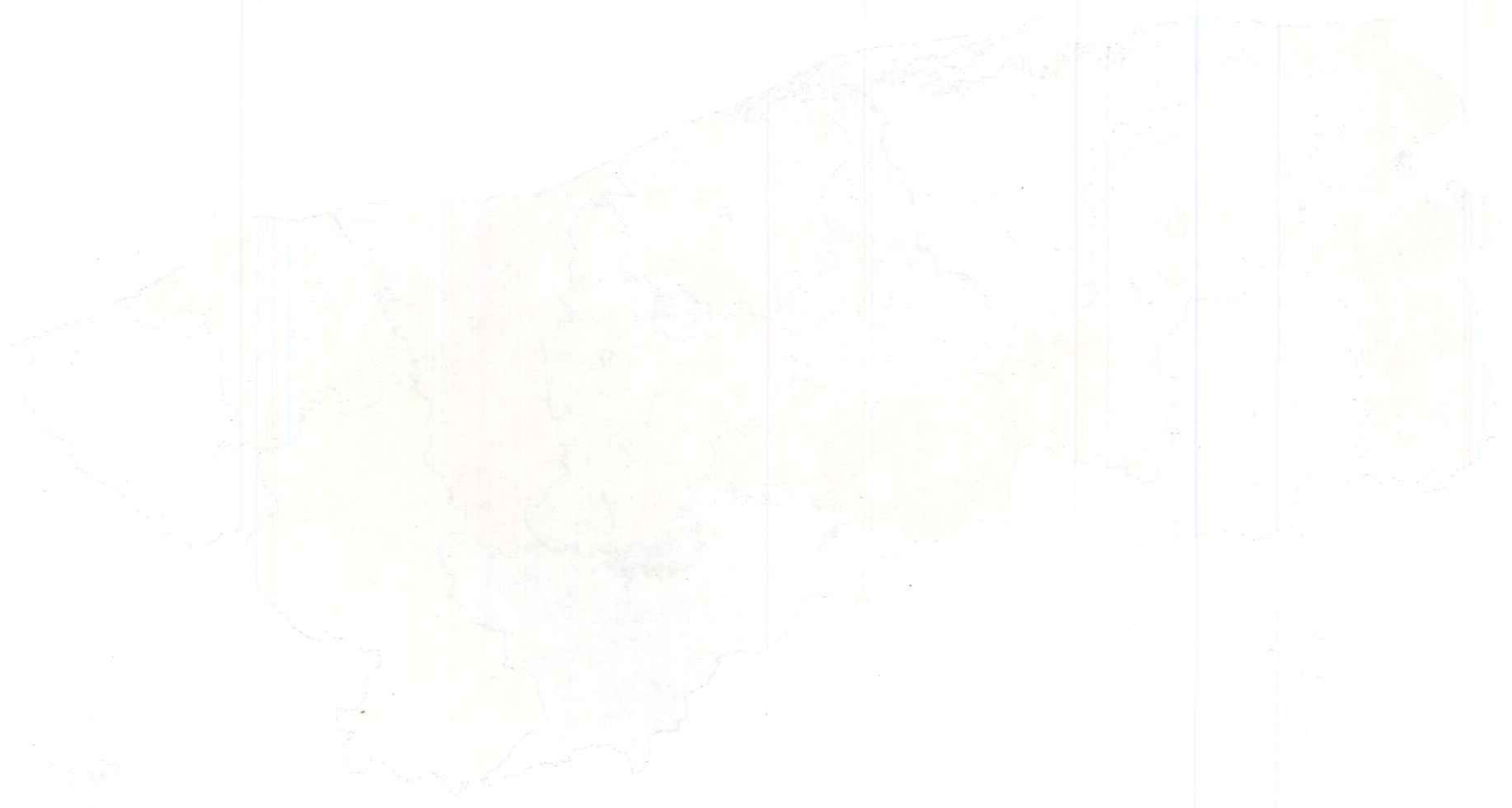

INSTITUTO NACIONAL DE ESTADÍSTICA Y CENSOS
 DIVISIÓN DE POLÍTICA Y PLAN DE DESARROLLO

MAPA DE USO ACTUAL DEL SUELO

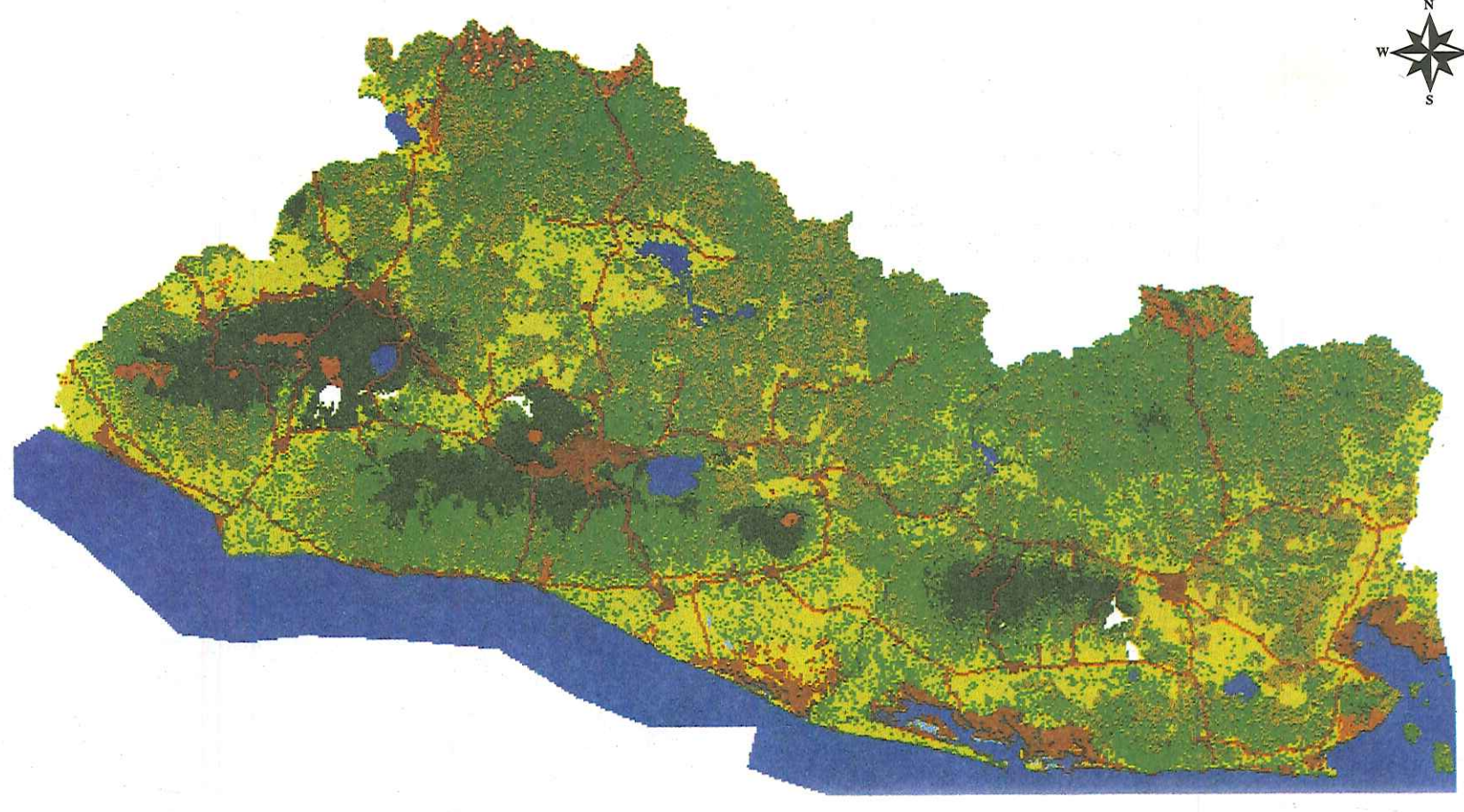

LEYENDA	Km cuadrados	%
Carreteras pavimentadas		
Cuerpos de agua	354.3	1.7
Áreas cultivadas de café	1882.3	9.0
Bosque salado	452.8	2.2
Matorral disperso, en quebradas y pastos sin atención	8548.2	41.1
Áreas cubiertas de lava	59.3	0.3
Áreas urbanas	309.9	1.5
Bosques densos	299.3	1.7
Áreas cultivadas y pastos en pendientes >10%	4472.7	21.5
Áreas cultivadas y pastos en pendientes <10%	4406.9	21.2
Cultivo de coco	21.7	0.1

FUENTE DE INFORMACIÓN:

- Imagen Landsat, bandas 345, julio 1994 (Zona Oriental)
- Imagen Landsat, bandas 345, julio 1993 (Zona Occidental)
- Fotografías aéreas, blanco y negro, Esc. 1:30,000, 1992 (Zona Oriental)
- Fotografías aéreas, color, Esc. 1:10,000, 1996 (Zona Occidental)
- Mapa Uso Actual del Suelo, según información de campo, DGEA, 1995
- Zonificación Ecológica de El Salvador, L.R. Holdrige, 1975
- Mapa de Vegetación Arbórea de El Salvador
- Mapa Oficial de la República de El Salvador, IGN, 1981
- Uso de la Tierra, El Salvador. Análisis Regional de Recursos Hídricos AID/RIL GIPR # 3, 1965

SIG - DGEA
DICIEMBRE 1996

CUADRO No. 1
SUPERFICIE, PRODUCCION Y RENDIMIENTO DE DIFERENTES CULTIVOS
AÑO AGRICOLA 1995 - 1996

CULTIVO	SUPERFICIE (Mz)	PRODUCCION		RENDIMIENTO (Unidad/Mz)
		Volumen	Unidad	
MAIZ	420,850	14,071,300	Quintal	33.4
SORGO	191,800	4,369,400	Quintal	22.8
FRIJOL	86,600	1,111,700	Quintal	12.8
ARROZ	13,700	1,111,000	Quintal granza	81.1
CAÑA DE AZUCAR (*)	80,000	4,392,000	Tonelada corta	54.9
CAÑA DE PANELA	2,500	130,000	Tonelada corta	52.0
TOMATE	1,000	125,000	Quintal	125.0
YUCA	2,900	714,900	Quintal	246.5
SANDIA	4,000	1,070,000	Quintal	267.5
NARANJA	7,000	2,100,000	Cientos	300.0
PIÑA	500	43,550	Cientos	87.1
MUSACEAS	9,100	1,682,300	Quintal	184.9
COCO	8,000	1,564,800	Quintal	195.6
MARAÑON	6,600	66,000	Quintal	10.0
AJONJOLI	19,800	203,900	Quintal	10.3
HENEQUEN	8,500	142,600	Quintal fibra	16.8
TABACO	N.D.	N.D.	Quintal	N.D.
CAFETO	230,000	3,239,100	Quintal oro	14.1
KENAFF	800	20800	Quintal/fibra	26.0

FUENTE: División de Estadísticas Agropecuarias, D.G.E.A - M.A.G

(*): 66,000 Mz. de Caña de Azúcar fueron rozadas para moler y 3,477,817 toneladas cortas llegaron a los ingenios para ser molid.

** : Información de PROCAFE y C.S.C.

N.D: NO DISPONIBLE

CUADRO No 2
MAIZ
 RETROSPECTIVA, SUPERFICIE, PRODUCCION, RENDIMIENTO E INDICES
 1985/86 - 1995/96
 (1987/88=100)

AÑO AGRICOLA	SUPERFICIE SEMBRADA (Mz)	PRODUCCION (QQ.)	RENDIMIENTO (QQ/MZ.)	INDICES		
				SUPERFICIE	PRODUCCION	RENDIMIENTO
1985/86	362,100	10,769,200	29.7	91	86	93
1986/87	368,100	9,500,000	25.8	92	76	81
1987/88	398,500	12,575,900	31.6	100	100	100
1988/89	402,800	12,956,200	32.2	101	103	101
1989/90	394,700	12,794,300	32.4	99	102	102
1990/91	402,600	13,100,200	32.5	101	104	102
1991/92	438,000	10,962,800	25.0	110	87	97
1992/93	458,400	15,338,800	33.5	115	122	106
1993/94	439,500	13,698,500	31.2	110	109	98
1994/95	450,400	10,449,000	23.2	113	83	73
1995/96	420,850	14,071,300	33.4	106	112	105

**ZONAS PRODUCTORAS DE MAIZ A NIVEL CANTONAL
 EL SALVADOR 1997**



- LEYENDA**
- Cantones Productores de Maíz
 - Límite Cantonal
 - Límite Municipal
 - Límite Departamental
 - Límite Nacional
 - Límite Cuerpos de Agua

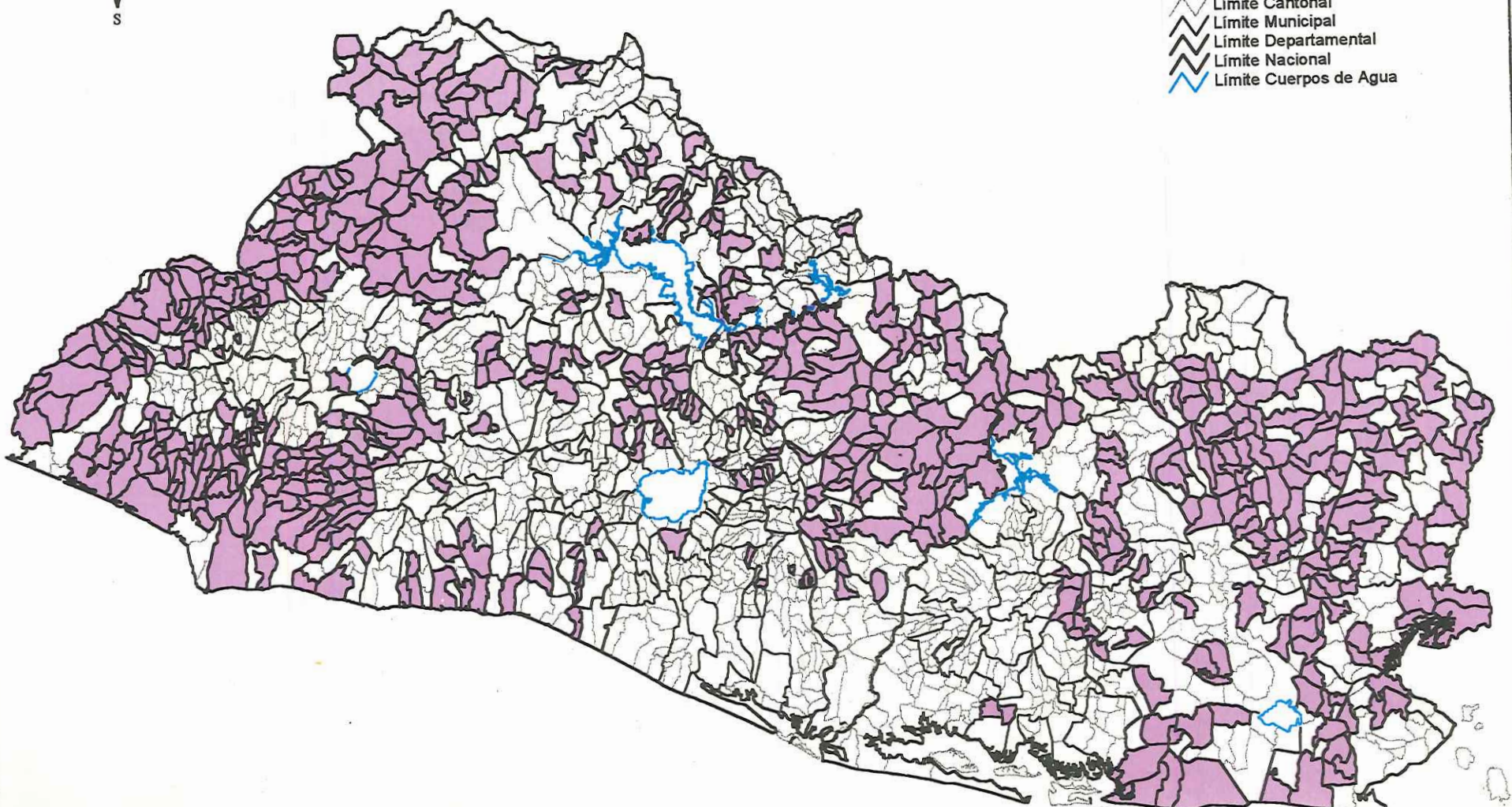

CUADRO No 3
M A I Z
SUPERFICIE, PRODUCCION Y RENDIMIENTO POR VARIEDAD SEMBRADA, SEGUN REGION Y COSECHA
1995 / 1996

REGION Y COSECHA	TOTAL			VARIEDAD SEMBRADA					
				Maíz Híbrido			Maíz Nacional		
	Superficie (Mz)	Producción (QQ)	Rend. (QQ/Mz)	Superficie (Mz)	Producción (QQ)	Rend. (QQ/Mz)	Superficie (Mz)	Producción (QQ)	Rend. (QQ/Mz)
REGION I	113,950	4,317,000	37.9	66,650	2,772,500	41.6	47,300	1,544,500	32.7
1a. COSECHA	112,500	4,275,000	38.0	65,800	2,743,200	41.7	46,700	1,531,800	32.8
2a. COSECHA	1,400	40,200	28.7	800	27,500	34.4	600	12,700	21.2
3a. COSECHA	50	1,800	36.0	50	1,800	36.0	*	*	*
REGION II	93,300	3,442,300	36.9	64,400	2,447,100	38.0	28,900	995,200	34.4
1a. COSECHA	92,600	3,426,200	37.0	64,000	2,436,600	38.1	28,600	989,600	34.6
2a. COSECHA	600	12,600	21.0	300	7,000	23.3	300	5,600	18.7
3a. COSECHA	100	3,500	35.0	100	3,500	35.0	*	*	*
REGION III	60,700	2,044,100	33.7	32,500	1,029,700	31.7	28,200	1,014,400	36.0
1a. COSECHA	58,000	1,972,000	34.0	31,200	991,100	31.8	26,800	980,900	36.6
2a. COSECHA	1,000	27,000	27.0	100	2,800	28.0	900	24,200	26.9
3a. COSECHA	1,700	45,100	26.5	1,200	35,800	29.8	500	9,300	18.6
REGION IV	152,900	4,267,900	27.9	36,100	1,322,900	36.6	116,800	2,945,000	25.2
1a. COSECHA	100,000	3,000,000	30.0	29,200	1,138,800	39.0	70,800	1,861,200	26.3
2a. COSECHA	49,500	1,170,000	23.6	4,900	121,900	24.9	44,600	1,048,100	23.5
3a. COSECHA	3,400	97,900	28.8	2,000	62,200	31.1	1,400	35,700	25.5
TOTAL PAIS	420,750	14,071,300	33.4	199,550	7,572,200	37.9	221,200	6,499,100	29.4
1a. COSECHA	363,100	12,673,200	34.9	190,200	7,309,700	38.4	172,900	5,363,500	31.0
2a. COSECHA	52,500	1,249,800	23.8	6,100	159,200	26.1	46,400	1,090,600	23.5
3a. COSECHA	5,250	148,300	28.2	3,350	103,300	30.8	1,900	45,000	23.7

* No se reporta superficie sembrada

CUADRO No 4
M A I Z
SUPERFICIE, PRODUCCION Y RENDIMIENTO POR MODALIDAD DE SIEMBRA, SEGUN REGION Y COSECHA
1995 - 1996

REGION Y COSECHA	T O T A L			M O D A L I D A D					
	Superficie (Mz)	Producción (QQ)	Rend. (QQ/Mz)	S o l o			A s o c i a d o		
				Superficie (Mz)	Producción (QQ)	Rend. (QQ/Mz)	Superficie (Mz)	Producción (QQ)	Rend. (QQ/Mz)
REGION I	113,950	4,317,000	37.9	107,450	4,099,900	38.2	6,500	217,100	33.4
1a. COSECHA	112,500	4,275,000	38.0	106,000	4,057,900	38.3	6,500	217,100	33.4
2a. COSECHA	1,400	40,200	28.7	1,400	40,200	28.7	*	*	*
3a. COSECHA	50	1,800	36.0	50	1,800	36.0	*	*	*
REGION II	93,300	3,442,300	36.9	76,900	2,906,500	37.8	16,400	535,800	32.7
1a. COSECHA	92,600	3,426,200	37.0	76,200	2,890,400	37.9	16,400	535,800	32.7
2a. COSECHA	600	12,600	21.0	600	12,600	21.0	*	*	*
3a. COSECHA	100	3,500	35.0	100	3,500	35.0	*	*	*
REGION III	60,700	2,044,100	33.7	46,700	1,607,500	34.4	14,000	436,600	31.2
1a. COSECHA	58,000	1,972,000	34.0	44,100	1,538,100	34.9	13,900	433,900	31.2
2a. COSECHA	1,000	27,000	27.0	900	24,300	27.0	100	2,700	27.0
3a. COSECHA	1,700	45,100	26.5	1,700	45,100	26.5	*	*	*
REGION IV	152,900	4,267,900	27.9	117,600	3,347,200	28.5	35,300	920,700	26.1
1a. COSECHA	100,000	3,000,000	30.0	71,300	2,218,800	31.1	28,700	781,200	27.2
2a. COSECHA	49,500	1,170,000	23.6	43,300	1,042,900	24.1	6,200	127,100	20.5
3a. COSECHA	3,400	97,900	28.8	3,000	85,500	28.5	400	12,400	31.0
TOTAL PAIS	420,850	14,071,300	33.4	348,650	11,961,100	34.3	72,200	2,110,200	29.2
1a. COSECHA	363,100	12,673,200	34.9	297,600	10,705,200	36.0	65,500	1,968,000	30.0
2a. COSECHA	52,500	1,249,800	23.8	46,200	1,120,000	24.2	6,300	129,800	20.6
3a. COSECHA	5,250	148,300	28.2	4,850	135,900	28.0	400	12,400	31.0

* No se reportó superficie sembrada

04.3
12.5
1.2

CUADRO No 5
MAIZ HIBRIDO
SUPERFICIE, PRODUCCION Y RENDIMIENTO POR MODALIDAD DE SIEMBRA, SEGUN REGION Y COSECHA
1995 - 1996

REGION Y COSECHA	T O T A L			M O D A L I D A D					
	Superficie (Mz)	Producción (QQ)	Rend. (QQ/Mz)	S o l o			A s o c i a d o		
				Superficie (Mz)	Producción (QQ)	Rend. (QQ/Mz)	Superficie (Mz)	Producción (QQ)	Rend. (QQ/Mz)
REGION I	66,650	2,772,500	41.6	61,850	2,611,200	42.2	4,800	161,300	33.6
1a COSECHA	65,800	2,743,200	41.7	61,000	2,581,900	42.3	4,800	161,300	33.6
2a COSECHA	800	27,500	34.4	800	27,500	34.4	*	*	*
3a COSECHA	50	1,800	36.0	50	1,800	36.0	*	*	*
REGION II	64,400	2,447,100	38.0	48,600	1,932,000	39.8	15,800	515,100	32.6
1a COSECHA	64,000	2,436,600	38.1	48,200	1,921,500	39.9	15,800	515,100	32.6
2a COSECHA	300	7,000	23.3	300	7,000	23.3	*	*	*
3a COSECHA	100	3,500	35.0	100	3,500	35.0	*	*	*
REGION III	32,500	1,029,700	31.7	24,000	793,400	33.1	8,500	236,300	27.8
1a COSECHA	31,200	991,100	31.8	22,700	754,800	33.3	8,500	236,300	27.8
2a COSECHA	100	2,800	28.0	100	2,800	28.0	*	*	*
3a COSECHA	1,200	35,800	29.8	1,200	35,800	29.8	*	*	*
REGION IV	36,100	1,322,900	36.6	26,800	1,024,300	38.2	9,300	298,600	32.1
1a COSECHA	29,200	1,138,800	39.0	20,300	852,600	42.0	8,900	286,200	32.2
2a COSECHA	4,900	121,900	24.9	4,900	121,900	24.9	*	*	*
3a COSECHA	2,000	62,200	31.1	1,600	49,800	31.1	400	12,400	31.0
TOTAL PAIS	199,650	7,572,200	37.9	161,250	6,360,900	39.4	38,400	1,211,300	31.5
1a COSECHA	190,200	7,309,700	38.4	152,200	6,110,800	40.1	38,000	1,198,900	31.6
2a COSECHA	6,100	159,200	26.1	6,100	159,200	26.1	*	*	*
3a COSECHA	3,350	103,300	30.8	2,950	90,900	30.8	400	12,400	31.0

* No se reportó superficie sembrada.

CUADRO No 6
MAIZ NACIONAL
 SUPERFICIE, PRODUCCION Y RENDIMIENTO POR MODALIDAD DE SIEMBRA, SEGUN REGION Y COSECHA
 1995 - 1996

REGION Y COSECHA	TOTAL			MODALIDAD					
	Superficie (QQ)	Producción (MZ)	Rend. (QQ/MZ)	Solo			Asociado		
				Superficie (Mz)	Producción (QQ)	Rend. (QQ/Mz)	Superficie (Mz)	Producción (QQ)	Rend. (QQ/Mz)
REGION I	47,300	1,544,500	32.7	45,600	1,488,700	32.6	1,700	55,800	32.8
1a COSECHA	46,700	1,531,800	32.8	45,000	1,476,000	32.8	1,700	55,800	32.8
2a COSECHA	600	12,700	21.2	600	12,700	21.2	0	0	0.0
3a COSECHA	*	*	*	*	0	0.0	0	0	0.0
REGION II	28,900	995,200	34.4	28,300	974,500	34.4	600	20,700	34.5
1a COSECHA	28,600	989,600	34.6	28,000	968,900	34.6	600	20,700	34.5
2a COSECHA	300	5,600	18.7	300	5,600	18.7	0	0	0.0
3a COSECHA	*	*	*	*	0	0.0	0	0	0.0
REGION III	28,200	1,014,400	36.0	22,700	814,100	35.9	5,500	200,300	36.4
1a COSECHA	26,800	980,900	36.6	21,400	783,300	36.6	5,400	197,600	36.6
2a COSECHA	900	24,200	26.9	800	21,500	26.9	100	2,700	27.0
3a COSECHA	500	9,300	18.6	500	9,300	18.6	0	0	0.0
REGION IV	116,800	2,945,000	25.2	90,800	2,322,900	25.6	26,000	622,100	23.9
1a COSECHA	70,800	1,861,200	26.3	51,000	1,366,200	26.8	19,800	495,000	25.0
2a COSECHA	44,600	1,048,100	23.5	38,400	921,000	24.0	6,200	127,100	20.5
3a COSECHA	1,400	35,700	25.5	1,400	35,700	25.5	0	0	0.0
TOTAL PAIS	221,200	6,499,100	29.4	187,400	5,600,200	29.9	33,800	898,900	26.6
1a COSECHA	172,900	5,363,500	31.0	145,400	4,594,400	31.6	27,500	769,100	28.0
2a COSECHA	46,400	1,090,600	23.5	40,100	960,800	24.0	6,300	129,800	20.6
3a COSECHA	1,900	45,000	23.7	1,900	45,000	23.7	0	0	0.0

FUENTE: División de Estadísticas Agropecuarias.
 * No se reportó superficie sembrada.

CUADRO No.7
FRIJOL
 RETROSPECTIVA, SUPERFICIE, PRODUCCION, RENDIMIENTO E INDICES
 1985/86 - 1995/96
 (1986/87=100)

AÑO AGRICOLA	SUPERFICIE SEMBRADA (Mz)	PRODUCCION (QQ)	RENDIMIENTO (QQ/Mz)	INDICES		
				Superficie	Producción	Rendimiento
1985/86	83,300	751,200	9.0	96	69	71
1986/87	87,100	1,093,900	12.6	100	100	100
1987/88	89,300	531,000	6.0	103	49	48
1988/89	96,100	1,240,000	12.9	110	113	102
1989/90	91,600	968,900	10.6	105	89	84
1990/91	89,500	1,145,400	12.8	103	105	102
1991/92	110,600	1,461,600	13.2	127	134	105
1992/93	113,100	1,346,700	11.9	130	123	95
1993/94	106,200	1,350,900	12.7	122	123	101
1994/95	106,100	1,334,300	12.6	122	122	100
1995/96	86,600	1,111,700	12.8	99	102	102

CUADRO No 8
FRIJOL
SUPERFICIE, PRODUCCION Y RENDIMIENTO POR MODALIDAD DE SIEMBRA, SEGUN REGION Y COSEC
1995 - 1996

REGION Y COSECHA	TOTAL			MODALIDAD					
	Superficie (Mz)	Producción (QQ)	Rend. (QQ/Mz)	Solo			Asociado		
				Superficie (Mz)	Producción (QQ)	Rend. (QQ/Mz)	Superficie (Mz)	Producción (QQ)	Rend. (QQ/Mz)
REGION I	34,700	357,400	10.3	24,700	271,000	11.0	10,000	86,400	8.6
1a COSECHA	3,700	47,400	12.8	2,900	40,000	13.8	800	7,400	9.3
2a COSECHA	30,900	309,000	10.0	21,700	230,000	10.6	9,200	79,000	8.6
3a COSECHA	100	1,000	10.0	100	1,000	10.0	*	*	*
REGION II	32,900	534,900	16.3	31,300	512,000	16.4	1,600	22,900	14.3
1a COSECHA	1,600	21,100	13.2	1,400	18,200	13.0	200	2,900	14.5
2a COSECHA	30,900	506,800	16.4	29,500	486,800	16.5	1,400	20,000	14.3
3a COSECHA	400	7,000	17.5	400	7,000	17.5	*	*	*
REGION III	11,500	144,000	12.5	9,900	128,200	12.9	1,600	15,800	9.9
1a COSECHA	2,000	18,600	9.3	900	8,700	9.7	1,100	9,900	9.0
2a COSECHA	9,000	120,600	13.4	8,500	114,700	13.5	500	5,900	11.8
3a COSECHA	500	4,800	9.6	500	4,800	9.6	*	*	*
REGION IV	7,500	75,400	10.1	2,500	24,000	9.6	5,000	51,400	10.3
1a COSECHA	2,500	26,800	10.7	400	3,400	8.5	2,100	23,400	11.1
2a COSECHA	4,500	43,700	9.7	1,600	15,700	9.8	2,900	28,000	9.7
3a COSECHA	500	4,900	9.8	500	4,900	9.8	*	*	*
TOTAL PAIS	86,600	1,111,700	12.8	68,400	935,200	13.7	18,200	176,500	9.7
1a COSECHA	9,800	113,900	11.6	5,600	70,300	12.6	4,200	43,600	10.4
2a COSECHA	75,300	980,100	13.0	61,300	847,200	13.8	14,000	132,900	9.5
3a COSECHA	1,500	17,700	11.8	1,500	17,700	11.8	*	*	*

FUENTE: División de Estadísticas Agropecuarias

* No se reportó superficie sembrada

ZONAS PRODUCTORAS DE FRIJOL A NIVEL CANTONAL EL SALVADOR 1997

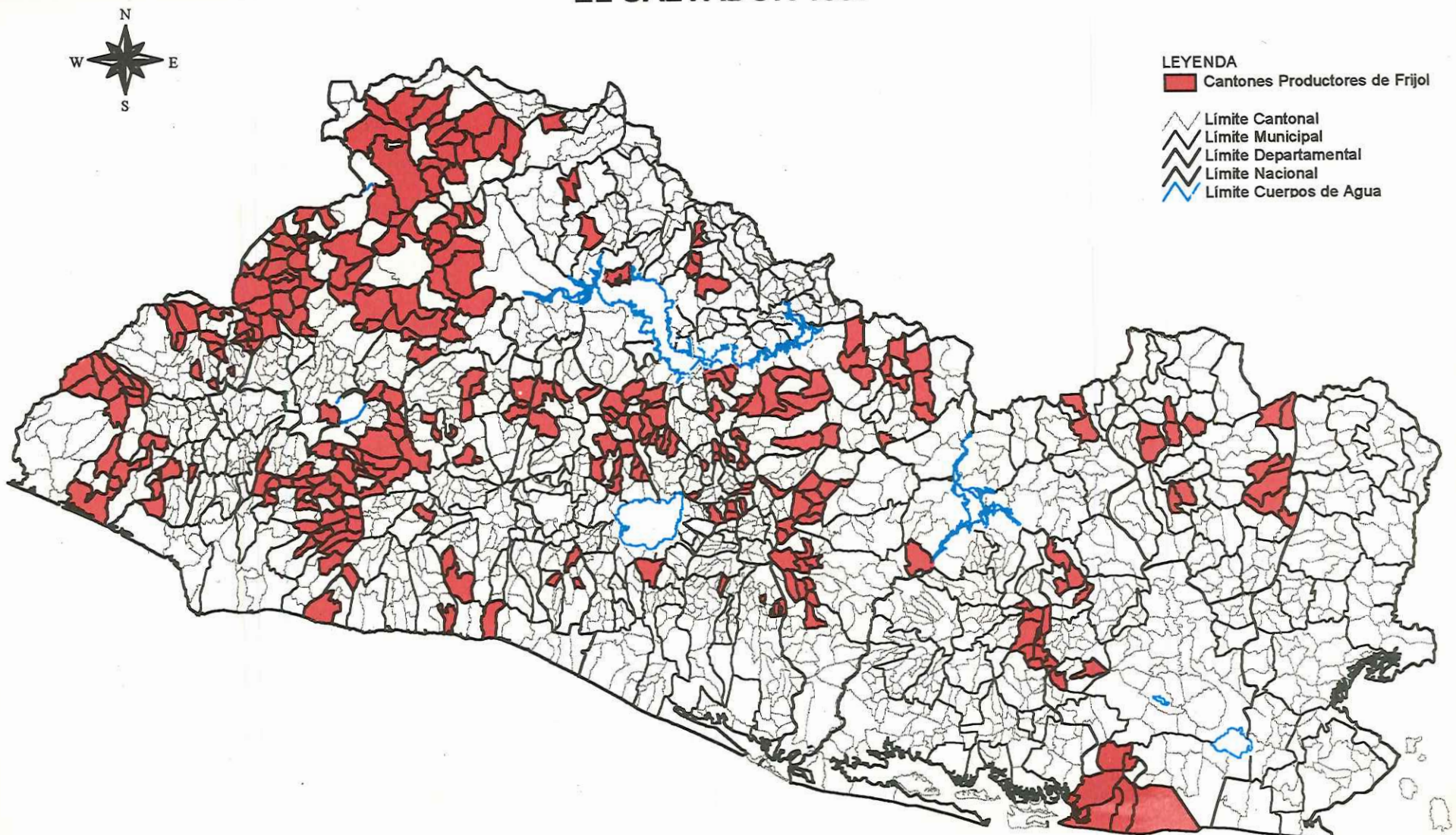

CUADRO No. 9
MAICILLO
RETROSPECTIVA, SUPERFICIE, PRODUCCION, RENDIMIENTO E INDICES
1985/86 - 1995/96
(1986/87=100)

AÑO AGRICOLA	SEMRADA (Mz)	SUPERFICIE		INDICES		
		PRODUCCION (QQ)	RENDIMIENTO (QQ/Mz)	Superficie	Producción	Rendimiento
1985/86	163,400	2,882,800	17.6	95	90	94
1986/87	171,500	3,206,800	18.7	100	100	100
1987/88	178,700	564,200	3.2	104	18	0
1988/89	174,200	3,332,700	19.1	102	104	102
1989/90	170,900	3,249,700	19.0	100	101	102
1990/91	184,700	3,491,800	18.9	108	109	101
1991/92	175,900	3,540,900	20.1	103	110	108
1992/93	212,700	4,655,500	21.9	124	145	117
1993/94	191,600	4,447,600	23.2	112	139	124
1994/95	173,800	3,956,900	22.8	101	123	122
1995/96	191,800	4,369,400	22.8	112	136	122

CUADRO No. 10
MAICILLO
SUPERFICIE SEMBRADA, PRODUCCION Y RENDIMIENTO POR VARIEDAD SEGUN REGION
1995 - 1996

REGION	TOTAL			VARIEDAD					
				Nacional			Mejorada		
	Superficie (Mz)	Producción (QQ)	Rend. (QQ/Mz)	Superficie (Mz)	Producción (QQ)	Rend. (QQ/Mz)	Superficie (Mz)	Producción (QQ)	Rend. (QQ/Mz)
REGION I	63,300	1,677,500	26.5	55,600	1,432,700	25.8	7,700	244,800	31.8
REGION II	45,500	1,119,300	24.6	43,000	1,045,800	24.3	2,500	73,500	29.4
REGION III	33,000	567,600	17.2	32,000	543,600	17.0	1,000	24,000	24.0
REGION IV	50,000	1,005,000	20.1	47,400	934,000	19.7	2,600	71,000	27.3
TOTAL PAIS	191,800	4,369,400	22.8	178,000	3,956,100	22.2	13,800	413,300	29.9

ZONAS PRODUCTORAS DE MAICILLO A NIVEL CANTONAL EL SALVADOR 1997



- LEYENDA**
- Cantones Productores de Maicillo
 - Límite Cantonal
 - Límite Municipal
 - Límite Departamental
 - Límite Nacional
 - Límite Cuerpos de Agua

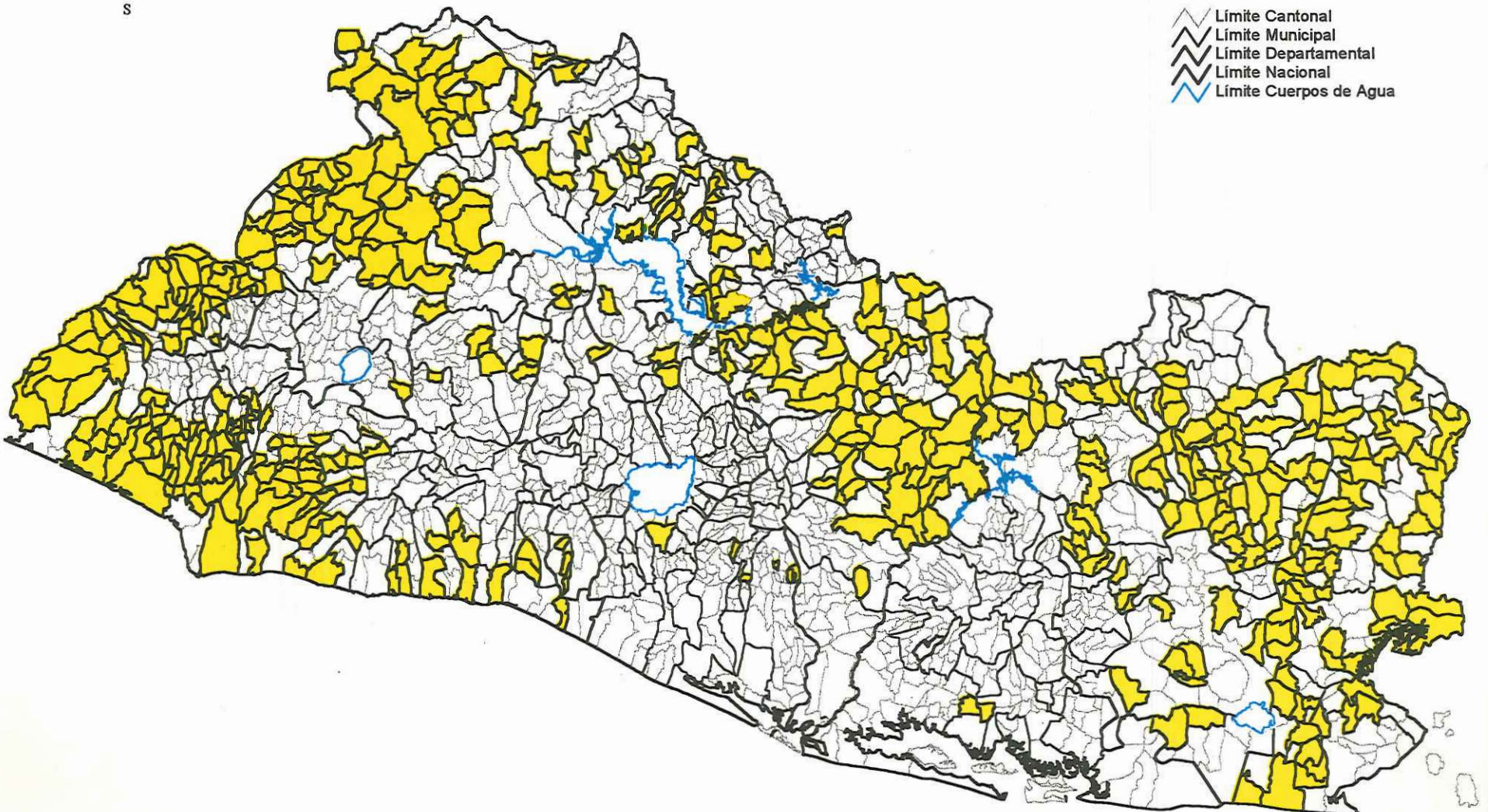

CUADRO No. 11
MAICILLO
SUPERFICIE SEMBRADA, PRODUCCION Y RENDIMIENTO POR MODALIDAD SEGUN REGION
1995-1996

REGION	TOTAL			MODALIDAD					
				SOLO			ASOCIADO		
	Superficie (Mz)	Producción (QQ)	Rend. (QQ/Mz)	Superficie (Mz)	Producción (QQ)	Rend. (QQ/Mz)	Superficie (Mz)	Producción (QQ)	Rend. (QQ/Mz)
REGION I	63,300	1,677,500	26.5	53,300	1,492,400	28.0	10,000	185,100	18.5
REGION II	45,500	1,119,300	24.6	30,100	785,600	26.1	15,400	333,700	21.7
REGION III	33,000	567,600	17.2	21,600	382,300	17.7	11,400	185,300	16.3
REGION IV	50,000	1,005,000	20.1	34,200	694,300	20.3	15,800	310,700	19.7
TOTAL PAIS	191,800	4,369,400	22.8	139,200	3,354,600	24.1	52,600	1,014,800	19.3

FUENTE: Encuestas de Propósitos Múltiples 1996, D.G.E.A - M.A.G

CUADRO No.12
ARROZ
RETROSPECTIVA, SUPERFICIE, PRODUCCION, RENDIMIENTO E INDICES
1985/86 - 1995/96
(1987/88=100)

AÑO AGRICOLA	SUPERFICIE SEMBRADA (Mz)	PRODUCCION		RENDIMIENTO		Superficie	Producción Granza	Rendimiento Granza
		Granza (QQ)	Oro (QQ)	Granza (QQ/Mz)	Oro (QQ/Mz)			
1985/86	24,700	1,497,600	1,003,400	60.6	40.6	148	164	111
1986/87	17,200	1,020,400	700,600	59.3	40.7	103	112	108
1987/88	16,700	914,550	636,500	54.8	38.1	100	100	100
1988/89	19,700	1,245,900	847,212	63.2	43.0	118	136	115
1989/90	22,200	1,385,200	924,283	62.4	41.6	133	151	114
1990/91	20,400	1,341,100	871,715	65.7	42.7	122	147	120
1991/92	23,300	1,335,600	881,500	57.3	37.8	140	146	105
1992/93	23,600	1,564,400	1,032,500	66.3	43.8	141	171	121
1993/94	22,600	1,619,000	1,052,350	71.6	46.6	135	177	131
1994/95	21,300	1,405,200	843,100	66.0	39.6	128	154	120
1995/96	13,700	1,111,000	666,600	81.1	48.7	82	121	148

NOTA: 1 quintal granza es a 0.6 - 0.65 quintal oro.

FUENTE: Anuarios de Estadísticas Agropecuarias, D.G.E.A - M.A.G

ZONAS PRODUCTORAS DE ARROZ A NIVEL CANTONAL EL SALVADOR 1997



LEYENDA

- Cantones Productores de Arroz
- Límite Cantonal
- Límite Municipal
- Límite Departamental
- Límite Nacional
- Límite Cuerpos de Agua

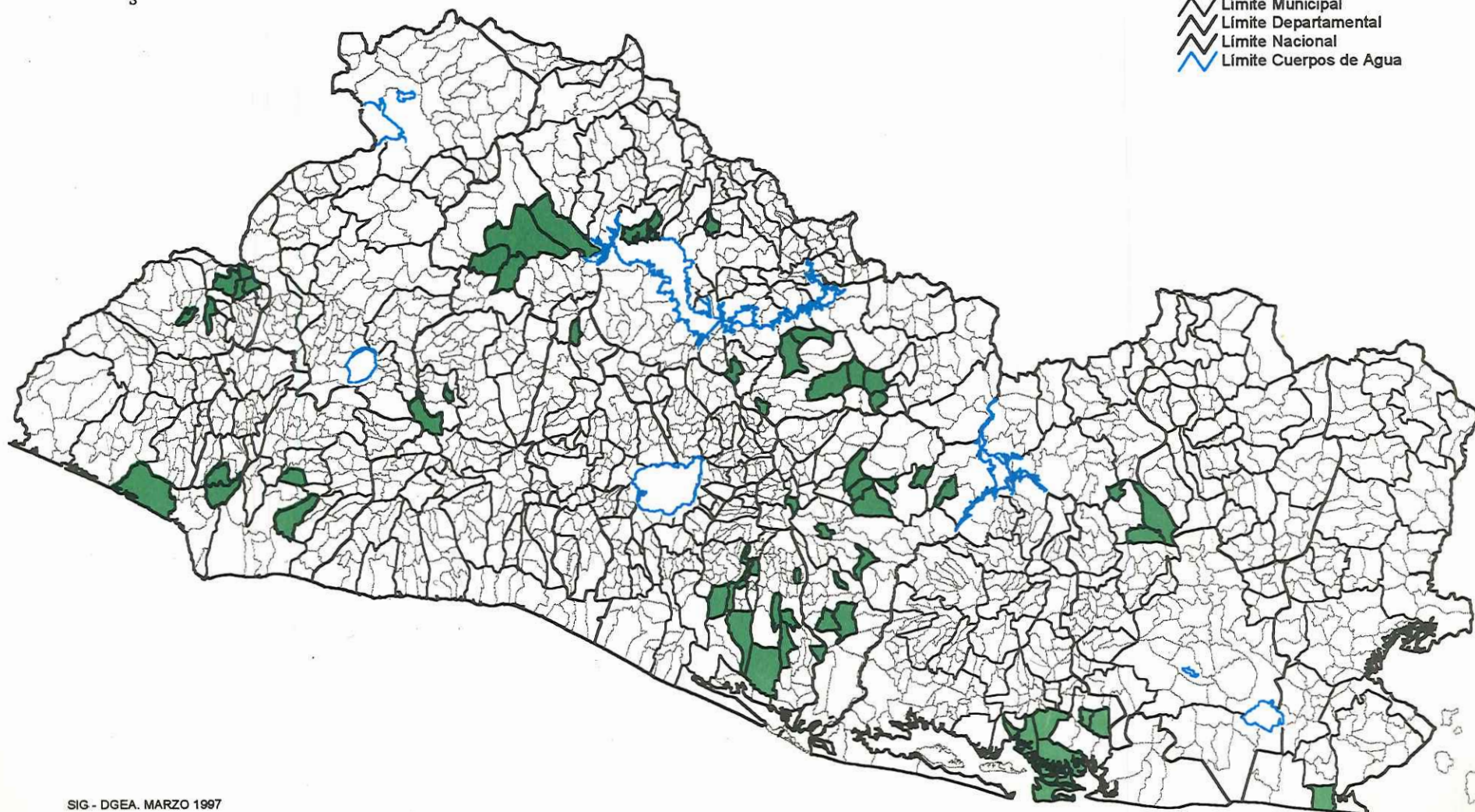

CUADRO No.13
ARROZ
SUPERFICIE, PRODUCCION Y RENDIMIENTO SEGUN REGION
1995 - 1996

REGION	SUPERFICIE (Mz)	PRODUCCION (QQ. Granza)	RENDIMIENTO (QQ. Granza/Mz)
I	1,000	69,200	69.2
II	8,700	739,500	85.0
III	3,000	231,000	77.0
IV	1,000	71,300	71.3
TOTAL PAIS	13,700	1,111,000	81.1

FUENTE: Encuestas de Propósitos Múltiples 1995/96.D.G.E.A - M.A.G

CUADRO No.14
A L G O D O N
 RETROSPECTIVA, SUPERFICIE, PRODUCCION, RENDIMIENTO E INDICES
 1983/84 - 1994/95
 (1984/85=100)

AÑO AGRICOLA	SUPERFICIE		PRODUCCION ESTIMADA		PRODUCCION REAL Quintales Oro *	RENDIMIENTO		INDICES		
	Estimada		Quintales Rama	Quintales Oro		Estimada		SUPERFICIE Estimada	PRODUCCION REAL	RENDIMIENTO Estimada
	Autorizada (Manzanas)	Sembrada (Manzanas)			Quintales Rama/Mz	Quintales Oro/MZ				
1983/84	64,929	52,500	1,680,000	625,000	656,238	32	11.9	98	99	94
1984/85	63,836	53,300	1,737,000	678,500	659,963	32.6	12.7	100	100	100
1985/86	51,263	38,900	1,200,000	432,000	368,400	30.8	11.1	73	56	87
1986/87	24,186	18,800	660,100	237,600	234,162	35.1	12.6	35	35	99
1987/88	25,265	19,850	575,100	207,000	215,719	29	10.4	37	33	82
1988/89	21,327	18,300	626,000	225,300	208,556	34.2	12.3	34	32	97
1989/90	15,405	14,380	346,100	132,100	141,968	24.1	9.2	27	22	72
1990/91	9,322	8,315	261,271	113,000	100,254	31.4	13.6	16	15	107
1991/92	7,289	6,150	232,100	88,500	90,270	37.7	14.4	12	14	113
1992/93	5,979	5,500	217,300	84,500	93,750	39.5	15.4	10	14	121
1993/94	6,979	6,366	210,926	84,370	78,815	33.1	13.3	12	12	105
1994/95	3,210	2,575	60,526	24,210	21,400	23.5	9.4	5	3	74

* Información proporcionada por la COPAL.

NOTA: A partir de 1995/96 se dejó de sembrar algodón en El Salvador.

FUENTE: Anuarios de Estadísticas Agropecuarias D.G.E.A - M.A.G

CUADRO No. 15
Z A F R A
 RETROSPECTIVA, SUPERFICIE, PRODUCCION, RENDIMIENTO DE CAÑA, AZUCAR Y MELAZA
 1985/86 - 1995/96

AÑO AGRICOLA	SUPERFICIE ROZADA P/MOLER (MANZANAS)	PRODUCCION DE CAÑA P/MOLER (T. C.)	RENDIMIENTO DE LA CAÑA MOLIDA (T.C./Mz.)	PRODUCCION DE AZUCAR (QUINTALES)	PRODUCCION DE MELAZA (BARRILES DE 110 GALONES)
1985/86	55,200	3,429,191	62.1	5,878,090	250,946
1986/87	58,750	3,184,611	54.2	5,375,393	238,491
1987/88	48,300	2,526,908	52.3	4,103,707	185,992
1988/89	41,300	2,290,295	55.4	3,824,674	159,841
1989/90	45,600	2,939,576	64.5	4,637,649	254,149
1990/91	54,700	3,582,610	65.5	5,938,637	274,275
1991/92	60,300	4,202,900	69.7	7,525,636	327,954
1992/93	64,300	3,903,010	60.7	7,049,062	312,471
1993/94	67,000	3,562,624	53.2	7,029,077	267,595
1994/95	66,400	3,503,146	52.8	6,769,876	295,042
1995/96	66,000	3,477,817	52.7	6,728,586	215,562

FUENTE: Información proporcionada por los ingenios.

CUADRO No. 16
ZAFRA
RETROSPECTIVA, INDICES DE SUPERFICIE, PRODUCCION, RENDIMIENTO CAÑA DE AZUCAR Y MELAZA
1985/86 - 1995/96
(1987/88=100)

AÑO AGRICOLA	SUPERFICIE ROZADA PARA MOLER (MANZANAS)	PRODUCCION DE CAÑA P/MOLER (T.C)	RENDIMIENTO DE LA CAÑA MOLIDA (T.C/MZ)	PRODUCCION DE AZUCAR (QUINTALES)	PRODUCCION DE MELAZA (BARRILES DE 110 GALONES)
1985/86	114	136	119	143	135
1986/87	122	126	103	131	128
1987/88	100	100	100	100	100
1988/89	86	91	106	93	86
1989/90	94	116	123	113	137
1990/91	113	142	126	145	147
1991/92	125	166	133	183	176
1992/93	133	154	116	172	168
1993/94	139	141	101	171	144
1994/95	137	139	101	165	159
1995/96	137	138	101	164	116

FUENTE: Anuarios de Estadísticas Agropecuarias, D.G.E.A - M.A.G

CUADRO N° 17
ZAFRA
CAÑA MOLIDA, PRODUCCION, RENDIMIENTO DE AZUCAR Y MELAZA, SEGUN INGENIO
1995 - 1996

INGENIO	CAÑA MOLIDA (T.C.)	AZUCAR				Rendimiento QQ/TC	MELAZA	
		Producción (QQ.)					Producción Barriles de 110 Gal.	Rendimiento Barriles de 110 Gal./tc.
		Cruda	Blanca	Refinada	Total			
1	506,620	602,583	383,190	*	985,773	194.58	35,659	0.07
2	162,894	*	338,880	*	338,880	208.04	9,882	0.06
3	302,706	*	573,215	*	573,215	189.36	21,643	0.07
*4	*	*	*	*	0	0.00	0	0.00
5	146,510	264,227	*	*	264,227	180.35	9,434	0.06
6	464,008	374,748	576,938	*	951,686	205.10	37,435	0.08
*7	*	*	*	*	0	0.00	0	0.00
8	379,018	64,053	646,635	*	710,688	187.51	27,194	0.07
9	938,616	339,267	1,301,790	175,110	1,816,167	193.49	34,667	0.04
10	574,378	*	811,906	275,051	1,086,957	189.24	39,421	0.07
11	3,068	994	*	*	994	32.40	227	0.07
TOTAL	3,477,818	1,645,872	4,632,554	450,161	6,728,587	1.93	215,563	0.06

* No molieron caña zafra 1995/96.

CUADRO No. 18
BENEFICIADO DE ARROZ
ARROZ GRANZA BENEFICIADO POR REGION SEGUN MES
1995
(QUINTALES)

MES	R E G I O N				TOTAL
	I	II	III	IV	
ENERO	500	46,292	15,985	23,762	86,539
FEBRERO	400	36,738	7,106	22,495	66,739
MARZO	600	40,470	13,978	20,209	75,257
ABRIL	480	28,172	8,709	17,776	55,137
MAYO	600	34,696	10,035	15,990	61,321
JUNIO	*	35,934	8,139	10,175	54,248
JULIO	450	10,965	10,464	12,144	34,023
AGOSTO	350	9,200	9,880	14,952	34,382
SEPTIEMBRE	475	13,339	10,497	18,165	42,476
OCTUBRE	680	19,070	11,691	15,202	46,643
NOVIEMBRE	840	22,356	9,828	17,100	50,124
DICIEMBRE	925	20,013	13,675	20,089	54,702
TOTAL	6,300	317,245	129,987	208,059	661,591

Fuente: Beneficios de arroz.

CUADRO No. 19
BENEFICIADO DE ARROZ
PRODUCCION DE ARROZ ORO POR REGION SEGUN MES
1995
(QUINTALES)

MES	R E G I O N				TOTAL
	I	II	III	IV	
ENERO	270	26,966	11,313	13,349	51,898
FEBRERO	216	21,213	4,858	12,646	38,933
MARZO	324	24,386	9,829	11,351	45,890
ABRIL	260	16,339	6,223	10,360	33,182
MAYO	324	18,627	7,295	8,990	35,236
JUNIO	*	22,218	5,940	5,750	33,908
JULIO	252	6,498	7,426	7,070	21,246
AGOSTO	196	5,147	7,265	8,821	21,429
SEPTIEMBRE	266	7,598	7,756	10,611	26,231
OCTUBRE	381	11,067	8,334	8,997	28,779
NOVIEMBRE	470	12,076	7,130	10,249	29,925
DICIEMBRE	518	11,495	9,813	11,808	33,634
TOTAL	3,477	183,630	93,182	120,002	400,291

Fuente: Beneficios de arroz.

* = Información no disponible.

CUADRO N° 20
EXISTENCIA DE GANADO BOVINO, PORCINO Y AVES POR NIVEL Y SEXO
1995

GANADO	NIVEL	TOTAL	SEXO		EXISTENCIA AL
			Machos	Hembras	
BOVINO	Nacional	1,125,000	335,000	790,000	31 OCT./95
PORCINO	Familiar	190,000	97,900	92,100	31 OCT./95
AVES	Familiar	4,194,600	N.D	N.D	31 OCT./95
AVES	Comercial	N.D	N.D	N.D	31 DIC./95

N.D = No Disponible

CUADRO No. 21
ESTRUCTURA DE LA AFLUENCIA MENSUAL DE GANADO BOVINO EN PIE EN EL TIANGUE
DE SOYAPANGO, DEPARTAMENTO DE SAN SALVADOR.
1995
(C A B E Z A S)

MESES	V A C A S		NOVILLAS	BUEYES	TOROS	TORETES	NOVILLOS	TOTAL
	HORRAS	PARIDAS						
ENERO	357	22	426	411	134	130	485	1,965
FEBRERO	382	26	441	444	127	140	497	2,057
MARZO	372	23	418	427	122	149	547	2,058
ABRIL	260	16	263	305	89	112	324	1,369
MAYO	360	23	357	470	116	184	438	1,948
JUNIO	385	23	371	496	157	179	467	2,078
JULIO	390	28	410	473	132	134	532	2,099
AGOSTO	352	26	325	421	146	173	444	1,887
SEPTIEMBRE	357	26	336	435	109	168	426	1,857
OCTUBRE	353	15	379	459	130	102	442	1,880
NOVIEMBRE	303	10	351	404	108	152	414	1,742
DICIEMBRE	178	6	259	269	68	99	306	1,185
TOTAL	4,049	244	4,336	5,014	1,438	1,722	5,322	22,125

CUADRO No. 22
GANADO BOVINO
SACRIFICIO MENSUAL A NIVEL NACIONAL POR CLASE
1995
(CABEZAS)

MES	VACAS	NOVILLAS	BUEYES	TOROS 1/	NOVILLOS	TERNEROS	TERNERAS	TOTAL
ENERO	6,241	341	1,883	3,016	3,786	103	17	15,387
FEBRERO	5,772	359	2,032	3,042	3,624	89	11	14,929
MARZO	6,354	349	2,138	3,047	3,811	70	11	15,780
ABRIL	5,559	422	1,572	2,812	3,214	66	16	13,661
MAYO	5,912	449	1,743	3,427	3,150	124	19	14,824
JUNIO	5,989	391	1,620	3,361	2,859	87	17	14,324
JULIO	5,519	338	1,562	3,233	3,032	117	15	13,816
AGOSTO	5,645	247	1,467	3,003	3,236	99	6	13,703
SEPTIEMBRE	5,865	219	1,480	2,956	3,638	87	12	14,257
OCTUBRE	6,049	255	1,687	2,992	3,701	101	32	14,817
NOVIEMBRE	6,250	461	1,624	2,896	3,818	121	11	15,181
DICIEMBRE	6,140	279	1,458	2,994	3,618	117	5	14,611
TOTAL	71,295	4,110	20,266	36,779	41,487	1,181	172	175,290

1/ Incluye toretes.
Fuente: Alcaldías Municipales.

CUADRO No. 23
GANADO BOVINO
SACRIFICIO POR CLASE, SEGUN DEPARTAMENTO
1995
(CABEZAS)

DEPARTAMENTO	VACAS	NOVILLAS	BUEYES	TOROS 1/	NOVILLOS	TERNEROS	TERNERAS	TOTAL
AHUACHAPAN	1,847	145	305	871	513	22	2	3,705
SANTA ANA	7,351	678	3,473	3,914	3,648	36	11	19,111
SONSONATE	7,128	821	769	3,779	2,140	5	4	14,646
CHALATENANGO	289	-	574	828	322	87	-	2,100
LA LIBERTAD	3,955	392	1,445	2,436	4,264	112	49	12,653
SAN SALVADOR	22,755	1,228	8,478	14,882	22,785	60	67	70,255
CUSCATLAN	9,743	140	2,991	2,137	1,878	3	-	16,892
LA PAZ	1,167	26	920	465	976	9	30	3,593
CABAÑAS	637	3	44	372	201	24	-	1,281
SAN VICENTE	823	333	79	1,093	800	-	-	3,128
USULUTAN	1,157	299	663	1,595	2,033	21	-	5,768
SAN MIGUEL	11,282	3	427	2,870	1,659	747	-	16,988
MORAZAN	820	34	34	1,200	80	1	8	2,177
LA UNION	2,341	8	64	337	188	54	1	2,993
TOTAL	71,295	4,110	20,266	36,779	41,487	1,181	172	175,290

1/ INCLUYE TORETES
FUENTE: DIGESTYC Y DGSVA - MAG.

CUADRO No. 24
GANADO BOVINO
SACRIFICIO MENSUAL EN RASTROS, SEGUN DEPARTAMENTO
1995
(CABEZAS)

DEPARTAMENTO	ENERO	FEBRERO	MARZO	ABRIL	MAYO	JUNIO	JULIO	AGOSTO	SEPTIEMBRE	OCTUBRE	NOVIEMBRE	DICIEMBRE	TOTAL
AHUACHAPAN	327	299	309	242	300	336	325	279	293	354	346	295	3,705
SANTA ANA	1,630	1,519	1,695	1,424	1,692	1,619	1,499	1,457	1,475	1,596	1,647	1,858	19,111
SONSONATE	1,321	1,164	1,283	1,210	1,256	1,087	1,104	1,225	1,212	1,271	1,244	1,269	14,646
CHALATENANGO	165	210	154	124	192	158	180	131	177	190	215	204	2,100
LA LIBERTAD	983	921	1,038	992	947	1,092	1,116	1,285	1,102	1,196	1,104	877	12,653
SAN SALVADOR	6,566	6,514	6,862	5,894	5,946	5,568	5,238	4,826	5,460	5,572	6,095	5,714	70,255
CUSCATLAN	1,344	1,448	1,328	1,220	1,404	1,410	1,342	1,401	1,510	1,537	1,581	1,367	16,892
LA PAZ	276	242	309	268	291	299	300	281	297	361	318	351	3,593
CABAÑAS	153	102	89	73	103	90	104	92	122	141	122	90	1,281
SAN VICENTE	170	228	239	247	252	274	289	265	263	268	315	318	3,128
USulután	540	479	502	452	523	482	458	499	482	483	482	386	5,768
SAN MIGUEL	1,471	1,383	1,542	1,221	1,497	1,464	1,366	1,482	1,421	1,378	1,313	1,450	16,988
MORAZAN	174	158	171	102	199	178	225	228	202	209	166	165	2,177
LA UNION	267	262	259	192	222	267	270	252	241	261	233	267	2,993
TOTAL	15,387	14,929	15,780	13,661	14,824	14,324	13,816	13,703	14,257	14,817	15,181	14,611	175,290

FUENTE: DIGESTYC Y DGSVA - MAG.

CUADRO No.25
RETROSPECTIVA. EXISTENCIA DE GANADO BOVINO SEGUN SEXO Y EDAD. 1985 - 1995.
(Cabezas)

SEXO Y EDAD	A Ñ O S										
	1985	1986	1987	1988	1989	1990	1991	1992	1993	1994	1995
MACHOS	283,815	328,200	337,600	339,800	353,700	369,500	347,900	349,600	375,700	380,800	335,000
Menores de 1 año	99,810	111,500	103,200	106,200	114,600	124,500	113,500	104,000	118,100	137,300	109,600
De 1 a menos 2 años	60,145	79,400	70,000	82,300	80,600	79,200	64,900	72,800	85,600	87,200	84,200
De 2 a menos 3 años	46,130	53,700	47,200	61,000	54,900	57,500	56,300	56,000	60,800	54,000	51,000
De 3 y más años	77,730	83,600	117,200	90,300	103,600	108,300	113,200	116,800	111,200	102,300	90,200
HEMBRAS	696,175	722,200	750,700	804,300	822,500	850,200	895,000	906,900	821,200	880,700	790,000
Menores de 1 año	121,100	130,900	127,400	147,200	148,200	143,700	148,900	127,400	132,300	143,500	119,700
De 1 a menos 2 años	98,075	98,400	108,100	114,700	125,100	126,600	141,300	134,600	112,900	114,400	103,000
De 2 a menos 3 años	79,000	83,600	91,300	104,500	98,300	107,700	126,600	134,000	137,300	131,900	121,600
De 3 y más años	398,000	409,300	423,900	437,900	450,900	472,200	478,200	510,900	438,700	490,900	445,700
TOTAL	979,990	1,050,400	1,088,300	1,144,100	1,176,200	1,219,700	1,242,900	1,256,500	1,196,900	1,261,500	1,125,000

FUENTE: 2ª Encuesta de Propósitos Múltiples 1995

CUADRO No.26
RETROSPECTIVA, EXISTENCIA DE GANADO BOVINO SEGUN ESTADO PRODUCTIVO. 1985 - 1995.
(Cabezas)

SEXO Y ESTADO PRODUCTIVO	A Ñ O S										
	1985	1986	1987	1988	1989	1990	1991	1992	1993	1994	1995
1. MACHOS	283,815	328,200	337,600	339,800	353,700	369,500	347,900	349,600	375,700	380,800	335,000
BUEYES	73,005	75,300	83,900	90,100	100,100	94,300	95,800	95,500	97,400	72,600	57,600
En amanso	9,575	9,200	10,000	13,000	9,500	10,100	11,900	85,300	85,900	5,200	4,200
En servicio	63,430	66,100	73,900	77,100	90,600	84,200	83,900	10,200	11,500	67,400	53,400
SEMENTALES	24,390	23,950	24,700	27,700	28,700	34,000	30,500	39,500	49,100	43,100	46,000
En servicio	18,795	18,050	20,200	21,200	20,200	23,600	22,200	28,000	25,600	32,100	34,700
En crecimiento	5,595	5,900	4,500	6,500	8,500	10,400	8,300	11,500	23,500	11,000	11,300
TORETES Y NOVILLOS	86,610	117,450	125,800	115,800	110,300	116,700	108,100	110,600	111,100	127,800	121,800
TERNEROS	99,810	111,500	103,200	106,200	114,600	124,500	113,500	104,000	118,100	137,300	109,600
2. HEMBRAS	696,175	722,200	750,700	804,300	822,500	850,200	895,000	906,900	821,200	880,700	790,000
VACAS	391,920	403,900	398,400	402,900	426,300	445,400	478,900	510,900	438,400	490,900	445,700
Paridas	246,140	254,100	239,600	246,400	242,500	275,400	289,600	288,900	262,900	290,400	240,400
Hurras	145,780	149,800	158,800	156,500	183,800	170,000	189,300	222,000	175,500	200,500	205,300
NOVILLAS	183,155	187,400	224,900	254,200	248,000	261,100	267,200	268,600	250,500	246,300	224,600
TERNERAS	121,100	130,900	127,400	147,200	148,200	143,700	148,900	127,400	132,300	143,500	119,700
TOTAL DEL HATO	979,990	1,050,400	1,088,300	1,144,100	1,176,200	1,219,700	1,242,900	1,256,500	1,196,900	1,261,500	1,125,000

CUADRO No.27
ESTRUCTURA DEL HATO BOVINO
POR REGION, SEGUN SEXO Y EDAD
1995
(Cabezas)

SEXO Y EDAD	TOTAL	R E G I O N			
		I	II	III	IV
MACHOS	335,000	55,000	65,000	70,000	145,000
Menores de 1 año	109,600	15,600	27,700	19,000	47,300
De 1 a menos de 2	84,200	13,800	10,900	25,200	34,300
De 2 a menos de 3	51,000	14,000	5,000	9,800	22,200
De 3 y más años	90,200	11,600	21,400	16,000	41,200
HEMBRAS	790,000	125,000	165,000	130,000	370,000
Menores de 1 año	119,700	16,200	27,400	18,400	57,700
De 1 a menos de 2	103,000	16,900	16,100	16,400	53,600
De 2 a menos de 3	121,600	27,200	31,600	23,200	39,600
De 3 y más años	445,700	64,700	89,900	72,000	219,100
TOTAL	1,125,000	180,000	230,000	200,000	515,000

FUENTE: Segunda Encuesta de Propósitos Múltiples 1995.

CUADRO No.28
ESTRUCTURA DEL HATO BOVINO
POR REGION, SEGUN ESTADO PRODUCTIVO, 1995.
(Cabezas)

ESTADO PRODUCTIVO	R E G I O N				
	TOTAL	I	II	III	IV
MACHOS	335,000	55,000	65,000	70,000	145,000
BUEYES	57,600	6,700	15,800	10,600	24,500
En servicio	53,400	6,300	14,100	9,400	23,600
En amanso	4,200	400	1,700	1,200	900
SEMENTALES	46,000	5,500	8,700	7,800	24,000
En servicio	34,700	4,800	6,400	6,000	17,500
En crecimiento	11,300	700	2,300	1,800	6,500
TORETES Y NOVILLOS	121,800	27,200	12,800	32,600	49,200
TERNEROS	109,600	15,600	27,700	19,000	47,300
HEMBRAS	790,000	125,000	165,000	130,000	370,000
VACAS	445,700	64,700	89,900	72,000	219,100
Paridas	240,400	34,700	56,300	38,200	111,200
Hurras	205,300	30,000	33,600	33,800	107,900
NOVILLAS	224,600	44,100	47,700	39,600	93,200
TERNERAS	119,700	16,200	27,400	18,400	57,700
TOTAL	1,125,000	180,000	230,000	200,000	515,000

FUENTE: Segunda Encuesta de Propósitos Múltiples 1995.

CUADRO No.29
RETROSPECTIVA. EXISTENCIA DE GANADO PORCINO
A NIVEL FAMILIAR POR SEXO, 1985 - 1995.
(cabezas)

AÑO	TOTAL	S E X O	
		Machos	Hembras
1985	397,250	194,985	202,265
1986	410,700	208,612	202,088
1987	418,132	223,190	194,942
1988	376,800	211,300	165,500
1989	288,800	148,000	140,800
1990	317,300	151,900	165,400
1991	307,900	149,000	158,900
1992	315,900	165,600	150,300
1993	336,100	174,800	161,300
1994	223,000	118,000	105,000
1995	190,000	97,900	92,100

FUENTE: División de Estadísticas Agropecuarias, D.G.E.A. - M.A.G.

CUADRO No.30
ESTRUCTURA DEL HATO PORCINO A NIVEL FAMILIAR
POR REGION, SEGUN SEXO Y EDAD 1995.
(cabezas)

SEXO EDAD	TOTAL	R E G I O N			
		I	II	III	IV
MACHOS	97,900	15,400	20,000	32,000	30,500
Menores de 6 meses	65,000	11,100	12,300	23,000	18,600
De 6 y más meses	32,900	4,300	7,700	9,000	11,900
HEMBRAS	92,100	12,900	19,500	29,700	30,000
Menores de 6 meses	58,300	7,900	11,500	19,600	19,300
De 6 y más meses	33,800	5,000	8,000	10,100	10,700
TOTAL	190,000	28,300	39,500	61,700	60,500

FUENTE: División de Estadística Agropecuarias, D.G.E.A. - M.A.G.

CUADRO No. 31
GANADO PORCINO
SACRIFICIO MENSUAL EN RASTROS MUNICIPALES, SEGUN DEPARTAMENTO
1995
(CABEZAS)

DEPARTAMENTO	ENERO	FEBRERO	MARZO	ABRIL	MAYO	JUNIO	JULIO	AGOSTO	SEPTIEMBRE	OCTUBRE	NOVIEMBRE	DICIEMBRE	TOTAL
AHUACHAPAN	641	546	673	502	564	591	555	513	534	509	425	421	6,474
SANTA ANA	611	554	541	598	600	550	607	620	484	686	672	582	7,105
SONSONATE	741	720	728	718	843	900	628	683	758	765	718	756	8,958
CHALATENANGO	212	106	121	128	127	130	163	121	120	220	133	125	1,706
LA LIBERTAD	3,116	2,979	2,891	3,007	3,492	2,735	3,212	3,144	2,992	3,077	3,534	2,938	36,117
SAN SALVADOR	2,640	2,456	2,717	2,769	2,719	3,349	2,242	3,006	2,365	2,940	2,978	2,371	32,552
CUSCATLAN	313	232	298	299	304	316	324	330	322	333	360	353	3,784
LA PAZ	577	409	408	378	415	400	441	321	477	492	439	453	5,210
CABAÑAS	65	42	38	47	41	56	59	68	53	46	66	57	638
SAN VICENTE	471	365	403	326	420	353	387	330	310	386	332	356	4,439
USULUTAN	781	749	833	783	780	826	732	731	779	732	802	745	9,273
SAN MIGUEL	371	343	402	367	362	427	371	442	400	381	418	431	4,715
MORAZAN	289	237	249	285	397	354	360	330	367	332	305	302	3,807
LA UNION	363	316	330	293	340	332	316	322	302	297	336	315	3,862
TOTAL	11,191	9,054	10,632	10,500	11,404	11,319	10,397	10,961	10,263	11,196	11,518	10,205	128,640

FUENTE: DIGESTYC Y DGSVA - MAG.

CUADRO No. 32
GRANJAS AVICOLAS CLASIFICADAS POR ACTIVIDAD, SEGUN REGION Y DEPARTAMENTO,
AL 31 DE DICIEMBRE DE 1995

REGION Y DEPARTAMENTO	TOTAL	ACTIVIDAD DE LA GRANJA				
		Ponedoras	Engorde	Reproductoras Ponedoras	Reproductoras Engorde	Doble Actividad
TOTAL	1030	458	519	3	4	46
REGION I	254	123	121	3	4	3
Ahuachapán	52	20	32	-	-	-
Santa Ana	141	76	55	3	4	3
Sonsonate	61	27	34	-	-	-
REGION II	430	183	229	-	-	18
Chalatenango	34	5	29	-	-	-
La Libertad	149	45	93	-	-	11
San Salvador	94	57	33	-	-	4
Cuscatlán	153	76	74	-	-	3
REGION III	78	35	40	-	-	3
La Paz	41	13	27	-	-	1
Cabañas	36	22	12	-	-	2
San Vicente	1	-	1	-	-	-
REGION IV	268	117	129	-	-	22
Usulután	109	50	51	-	-	8
San Miguel	85	32	47	-	-	6
Morazán	28	14	10	-	-	4
La Unión	46	21	21	-	-	4

CUADRO No. 33
GRANJAS AVICOLAS
EXISTENCIA DE AVES CLASIFICADAS POR PROPOSITO, SEGUN REGION Y DEPARTAMENTO,
AL 31 DE DICIEMBRE DE 1995

REGION Y DEPARTAMENTO	TOTAL		PROPOSITO DE LAS AVES							
			Ponedoras		Engorde		Reproductoras			
			Aves	%	Aves	%	Ponedoras		Engorde	
	Aves	%	Aves	%	Aves	%	Aves	%	Aves	%
TOTAL	8,860,244	100.00	4,304,828	48.59	4,291,999	48.44	77,653	0.88	185,764	2.10
REGION I	1,657,698	18.71	723,766	43.66	695,865	41.98	76,303	4.60	161,764	9.76
Ahuachapán	86,937	0.98	81,047	93.22	5,890	6.78	-	-	-	-
Santa Ana	623,830	7.04	341,363	54.72	44,400	7.12	76,303	12.23	161,764	25.93
Sonsonate	946,931	10.69	301,356	31.82	645,575	68.18	-	-	-	-
REGION II	5,479,224	61.84	2,554,503	46.62	2,899,371	52.92	1,350	0.02	24,000	0.44
Chalatenango	410,447	4.63	98,352	23.96	312,095	76.04	-	-	-	-
La Libertad	2,732,602	30.84	1,340,166	49.04	1,372,436	50.22	-	-	20,000	0.73
San Salvador	1,611,824	18.19	841,064	52.18	769,410	47.74	1,350	0.08	-	-
Cuscatlán	724,351	8.18	274,921	37.95	445,430	61.49	-	-	4,000	0.55
REGION III	1,399,220	15.79	734,987	52.53	664,233	47.47	-	-	-	-
La Paz	716,046	8.08	704,913	98.45	11,133	1.55	-	-	-	-
Cabañas	683,174	7.71	30,074	4.40	653,100	95.60	-	-	-	-
San Vicente	-	-	-	-	-	-	-	-	-	-
REGION IV	324,102	3.66	291,572	89.96	32,530	10.04	-	-	-	-
Usulután	59,996	0.68	50,166	83.62	9,830	16.38	-	-	-	-
San Miguel	146,508	1.65	134,518	91.82	11,990	8.18	-	-	-	-
Morazán	48,840	0.55	45,930	94.04	2,910	5.96	-	-	-	-
La Unión	68,758	0.78	60,958	88.66	7,800	11.34	-	-	-	-

NOTA: No incluye aves de doble actividad.

CUADRO No. 34
GRANJAS AVICOLAS
PRODUCCION ANUAL DE HUEVOS, SEGUN REGION Y DEPARTAMENTO
ENERO A DICIEMBRE DE 1995

REGION Y DEPARTAMENTO	PRODUCCION DE HUEVOS					
	Real		Efectiva		Pérdida	
	Cientos	%	Cientos	%	Cientos	%
TOTAL	9,059,639	100.00	8,988,155	99.21	71,484	0.79
REGION I	1,591,659	17.57	1,582,886	99.45	8,773	0.55
Ahuachapán	173,668	1.92	173,279	99.78	389	0.22
Santa Ana	530,490	5.85	528,135	99.56	2,355	0.44
Sonsonate	887,501	9.80	881,472	99.32	6,029	0.68
REGION II	5,033,008	55.55	4,987,592	99.10	45,416	0.90
Chalatenango	286,071	3.16	280,433	98.03	5,638	1.97
La Libertad	2,435,607	26.88	2,425,714	99.59	9,893	0.41
San Salvador	1,557,631	17.19	1,531,010	98.29	26,621	1.71
Cuscatlán	753,699	8.32	750,435	99.57	3,264	0.43
REGION III	1,778,293	19.63	1,766,250	99.32	12,043	0.68
La Paz	1,704,947	18.82	1,693,802	99.35	11,145	0.65
Cabañas	73,346	0.81	72,448	98.78	898	1.22
San Vicente	0	0.00	0	0.00	0	0.00
REGION IV	656,679	7.25	651,427	99.20	5,252	0.80
Usulután	112,375	1.24	111,366	99.10	1,009	0.90
San Miguel	312,522	3.45	309,668	99.09	2,854	0.91
Morazán	115,577	1.28	114,760	99.29	817	0.71
La Unión	116,205	1.28	115,633	99.51	572	0.49

NOTA: INFORMACION REFERIDA A PRODUCCION DE GRANJAS COMERCIALES.

CUADRO No. 35
GRANJAS AVICOLAS
PRODUCCION ANUAL DE CARNE SEGUN REGION Y DEPARTAMENTO
ENERO-DICIEMBRE DE 1995

REGION Y DEPARTAMENTO	PRODUCCION DE CARNE									
	DE POLLO								GALLINA DE DESCARTE	
	TOTAL		Efectiva		Pérdida		Real			
	Libras	%	Libras	%	Libras	%	Libras	%	Libras	%
TOTAL	129,332,310	100.00	116,745,506	90.27	6,196,976	4.79	122,942,482	95.06	6,389,828	4.94
REGION I	19,767,510	15.28	15,052,547	81.98	3,512,638	18.92	18,565,185	93.92	1,202,325	6.08
AHUACHAPAN	831,742	0.64	782,783	100.00	-	-	782,783	94.11	48,959	5.89
SANTA ANA	3,882,062	3.00	3,088,011	100.00	-	-	3,088,011	79.55	794,051	20.45
SONSONATE	15,083,706	11.64	11,181,753	76.10	3,512,638	23.90	14,694,391	97.61	359,315	2.39
REGION II	90,898,473	70.28	85,497,225	97.70	2,011,984	2.30	87,509,209	96.27	3,389,264	3.73
CHALATENANGO	5,947,369	4.60	5,580,400	95.50	263,183	4.50	5,843,583	98.25	103,786	1.75
LA LIBERTAD	57,113,742	44.16	54,469,851	97.93	1,153,332	2.07	55,623,183	97.39	1,490,559	2.61
SAN SALVADOR	17,063,312	13.19	15,468,578	98.23	278,037	1.77	15,746,615	92.28	1,316,697	7.72
CUSCATLAN	10,774,050	8.33	9,978,396	96.92	317,432	3.08	10,295,828	95.56	478,222	4.44
REGION III	16,278,818	12.59	14,049,414	95.43	672,354	4.57	14,721,768	90.44	1,557,050	9.56
LA PAZ	2,223,559	1.72	710,503	99.98	128	0.02	710,631	31.96	1,512,928	68.04
CABAÑAS	12,850,485	9.94	12,134,137	94.75	672,226	5.25	12,806,363	99.66	44,122	0.34
SAN VICENTE	1,204,774	0.93	1,204,774	100.00	-	-	1,204,774	100.00	-	-
REGION IV	2,387,509	1.84	2,146,320	100.00	-	-	2,146,320	89.90	241,189	10.10
USULUTAN	619,980	0.48	562,210	100.00	-	-	562,210	90.68	57,770	9.32
SAN MIGUEL	1,065,534	0.82	973,400	100.00	-	-	973,400	91.35	92,134	8.65
MORAZAN	286,695	0.22	236,460	100.00	-	-	236,460	82.48	50,235	17.52
LA UNION	415,300	0.32	374,250	100.00	-	-	374,250	90.12	41,050	9.88

36

CUADRO No. 36
GRANOS BASICOS
PRECIOS COMUNES MENSUALES A NIVEL TRANSPORTISTA EN
PLAZA DE SAN SALVADOR
1995
(COLONES/QUINTAL)

MESES	MAIZ BLANCO	MAICILLO	ARROZ A GRANEL		FRIJOL	
			1a.Clase	2a.Clase	Rojo cte.*	Rojo seda
ENERO	90.00	65.00	190.00	185.00	200.00	200.00
FEBRERO	90.00	70.00	190.00	175.00	220.00	220.00
MARZO	90.00	65.00	195.00	175.00	220.00	220.00
ABRIL	87.50	70.00	190.00	185.00	190.00	200.00
MAYO	80.00	70.00	200.00	190.00	190.00	200.00
JUNIO	80.00	70.00	210.00	195.00	190.00	190.00
JULIO	82.50	75.00	210.00	195.00	180.00	195.00
AGOSTO	70.00	75.00	215.00	200.00	180.00	195.00
SEPTIEMBRE	70.00	70.00	225.00	210.00	210.00	220.00
OCTUBRE	65.00	65.00	230.00	210.00	210.00	250.00
NOVIEMBRE	65.00	65.00	230.00	210.00	190.00	235.00
DICIEMBRE	70.00	65.00	230.00	215.00	225.00	230.00
PROMEDIO ANUAL	78.33	68.75	209.58	195.42	200.42	212.92

Variedad común en plaza.

CUADRO No. 37
GRANOS BASICOS
PRECIOS COMUNES MENSUALES A NIVEL MAYORISTA, EN
PLAZA DE SAN SALVADOR
1995
(COLONES/QUINTAL)

MESES	MAIZ BLANCO	MAICILLO	ARROZ A GRANEL		FRIJOL	
			1a.Clase	2a.Clase	Rojo cte.*	Rojo seda
ENERO	95.00	70.00	195.00	190.00	210.00	210.00
FEBRERO	100.00	75.00	195.00	180.00	230.00	230.00
MARZO	95.00	70.00	200.00	180.00	230.00	230.00
ABRIL	95.00	75.00	200.00	190.00	190.00	220.00
MAYO	85.00	75.00	205.00	200.00	200.00	210.00
JUNIO	85.00	75.00	220.00	200.00	190.00	200.00
JULIO	87.50	80.00	225.00	205.00	190.00	205.00
AGOSTO	80.00	80.00	225.00	210.00	190.00	210.00
SEPTIEMBRE	75.00	75.00	235.00	220.00	210.00	230.00
OCTUBRE	70.00	75.00	235.00	215.00	230.00	260.00
NOVIEMBRE	70.00	70.00	235.00	215.00	200.00	250.00
DICIEMBRE	75.00	70.00	235.00	215.00	240.00	250.00
PROMEDIO ANUAL	84.38	74.17	217.08	201.67	209.17	225.42

* Variedad común en plaza.

CUADRO No. 38
GRANOS BASICOS
PRECIOS COMUNES MENSUALES A NIVEL DE CONSUMIDOR, EN
PLAZA DE SAN SALVADOR
1995
(COLONES/QUINTAL)

MESES	MAIZ		ARROZ A GRANEL		FRIJOL	
	BLANCO	MAICILLO	1a.Clase	2a.Clase	Rojo cte.*	Rojo seda
ENERO	1.20	1.00	2.50	2.25	3.00	3.00
FEBRERO	1.20	1.00	2.50	2.25	3.00	3.00
MARZO	1.15	1.20	2.50	2.25	3.00	3.00
ABRIL	1.10	1.00	2.50	2.40	2.50	2.75
MAYO	1.00	1.00	2.50	2.40	2.50	2.50
JUNIO	1.00	1.00	2.50	2.40	2.50	2.50
JULIO	1.10	1.00	2.50	2.40	2.40	2.50
AGOSTO	1.00	1.00	2.50	2.40	2.50	2.50
SEPTIEMBRE	1.00	1.00	2.60	2.40	2.50	2.75
OCTUBRE	0.90	1.00	2.60	2.40	2.75	3.50
NOVIEMBRE	0.90	1.00	2.60	2.50	3.00	3.00
DICIEMBRE	1.00	1.00	2.60	2.40	3.00	3.00
PROMEDIO	1.05	1.02	2.53	2.37	2.72	2.83

* Variedad común en plaza

CUADRO No. 39
MAIZ
PRECIOS PROMEDIO MENSUALES, A NIVEL TRANSPORTISTA,
EN CAPITALES CENTROAMERICANAS
1995
(COLONES/QUINTAL)

MES	SAN SALVADOR	GUATEMALA	TEGUCIGALPA	MANAGUA	SAN JOSE
ENERO	10.23	7.56	10.39	*	9.76
FEBRERO	10.42	*	12.01	*	9.63
MARZO	10.16	*	10.95	*	9.45
ABRIL	9.94	*	10.94	*	9.34
MAYO	9.09	7.17	9.75	*	9.24
JUNIO	9.30	7.81	9.25	*	9.10
JULIO	9.66	7.80	9.71	9.95	8.99
AGOSTO	8.24	6.89	8.92	9.95	8.87
SEPTIEMBRE	7.96	6.38	7.91	9.95	8.72
OCTUBRE	7.32	6.74	7.90	9.95	8.63
NOVIEMBRE	7.77	6.61	6.62	*	8.50
DICIEMBRE	7.96	6.93	5.91	*	8.36
PROMEDIO	9.00	7.10	9.19	9.95	9.05

* : INFORMACION NO DISPONIBLE

FUENTE: SECRETARIA PERMANENTE DEL TRATADO DE INTEGRACION CENTROAMERICANA (SIECA)

CUADRO No. 40
FRIJOL ROJO
PRECIOS PROMEDIO MENSUALES DE FRIJOL ROJO CORRIENTE A NIVEL TRANSPORTISTA, EN CAPITALES
CENTROAMERICANAS
1995
(COLONES/QUINTAL)

MES	SAN SALVADOR	GUATEMALA	TEGUCIGALPA	MANAGUA	SAN JOSE
ENERO	22.75	22.59	18.50	21.22	30.02
FEBRERO	25.00	*	18.71	19.53	29.59
MARZO	23.25	*	21.12	*	29.07
ABRIL	22.73	*	20.19	*	28.73
MAYO	22.73	22.59	20.06	*	28.45
JUNIO	21.59	22.57	17.82	*	27.94
JULIO	22.16	22.74	18.83	13.27	27.67
AGOSTO	22.74	18.96	18.44	13.27	27.30
SEPTIEMBRE	23.70	17.89	17.78	13.27	26.78
OCTUBRE	28.44	19.51	19.55	13.27	26.57
NOVIEMBRE	25.29	22.89	26.84	*	26.15
DICIEMBRE	25.60	25.34	27.00	*	25.74
PROMEDIO	23.83	21.68	20.40	15.63	27.83

* : INFORMACION NO DISPONIBLE

FUENTE: SECRETARIA PERMANENTE DEL TRATADO DE INTEGRACION CENTROAMERICANA (SIECA)

CUADRO No. 41
FRIJOL NEGRO
PRECIOS PROMEDIO MENSUALES A NIVEL TRANSPORTISTA,
EN CAPITALES CENTROAMERICANAS.
1995
(COLONES/QUINTAL)

MES	SAN SALVADOR	GUATEMALA	TEGUCIGALPA	MANAGUA	SAN JOSE
ENERO	*	21.20	*	*	30.02
FEBRERO	*	*	*	*	29.59
MARZO	*	*	*	*	29.07
ABRIL	*	*	*	*	28.73
MAYO	*	17.28	*	*	27.78
JUNIO	*	16.27	*	*	27.94
JULIO	*	16.89	*	*	27.67
AGOSTO	*	15.94	*	*	27.30
SEPTIEMBRE	*	16.18	*	*	26.83
OCTUBRE	*	18.33	*	*	26.57
NOVIEMBRE	*	24.72	*	*	26.15
DICIEMBRE	*	29.56	*	*	25.74
PROMEDIO	*	19.60	*	*	27.78

*: INFORMACION NO DISPONIBLE.

FUENTE: SECRETARIA PERMANENTE DEL TRATADO DE INTEGRACION CENTRO AMERICANA (SIECA)

CUADRO No. 42
ARROZ DE PRIMERA CLASE
PRECIOS PROMEDIO MENSUALES A NIVEL DE
TRANSPORTISTA, EN CAPITALS CENTROAMERICANAS
1995
(COLONES/QUINTAL)

MES	SAN SALVADOR	GUATEMALA	TEGUCIGALPA	MANAGUA
ENERO	21.62	26.93	24.01	22.28
FEBRERO	21.59	*	25.48	19.53
MARZO	21.33	*	24.97	*
ABRIL	22.73	*	25.53	*
MAYO	22.73	24.93	26.26	*
JUNIO	24.43	24.78	25.77	*
JULIO	23.86	25.34	24.60	28.14
AGOSTO	24.73	26.28	24.74	28.14
SEPTIEMBRE	24.46	25.55	24.87	28.14
OCTUBRE	25.60	26.43	25.20	28.14
NOVIEMBRE	25.60	27.50	24.53	*
DICIEMBRE	26.17	27.87	24.56	*
PROMEDIO	23.74	26.18	25.04	25.73

*: INFORMACION NO DISPONIBLE

FUENTE: SECRETARIA PERMANENTE DE INTEGRACION CENTROAMERICANA (SIECA)

CUADRO No. 43
MAICILLO
PRECIOS PROMEDIO MENSUALES A NIVEL TRANSPORTISTA, EN CAPITALS
CENTROAMERICANAS
1995
(COLONES/QUINTAL)

MES	SAN SALVADOR	GUATEMALA	TEGUCIGALPA	MANAGUA
ENERO	7.57	7.12	8.36	10.61
FEBRERO	7.95	*	8.60	*
MARZO	7.81	*	10.19	*
ABRIL	7.95	*	9.30	*
MAYO	7.95	6.93	8.86	*
JUNIO	7.95	7.03	6.95	*
JULIO	8.52	7.28	6.95	7.96
AGOSTO	8.53	7.23	6.95	7.96
SEPTIEMBRE	7.96	7.33	7.90	7.96
OCTUBRE	7.60	7.02	7.48	7.96
NOVIEMBRE	7.20	6.55	6.62	*
DICIEMBRE	7.68	6.76	5.86	*
PROMEDIO	7.89	7.03	7.84	8.49

*: INFORMACION NO DISPONIBLE

FUENTE: SECRETARIA PERMANENTE DEL TRATADO DE INTEGRACION CENTROAMERICANA (SIECA)

CUADRO No. 44
GANADO BOVINO
PRECIOS PROMEDIO MENSUAL DE GANADO BOVINO EN PIE, EN TIANGUE DE SOYAPANGO
1995
(COLONES/LIBRA)

MESES	V A C A S		NOVILLAS	BUEYES	TOROS	TORETES	NOVILLOS	PROMEDIO 1/
	HORRAS	PARIDAS						
ENERO	3.85	5.98	3.84	4.24	4.10	3.62	3.84	3.95
FEBRERO	3.97	5.51	3.88	4.25	4.18	3.67	3.88	4.00
MARZO	4.00	6.09	3.94	4.27	4.12	3.70	3.96	4.04
ABRIL	3.98	5.76	3.92	4.25	4.14	3.62	3.90	4.01
MAYO	4.02	5.47	3.94	4.34	4.21	3.66	4.00	4.07
JUNIO	4.05	5.65	3.87	4.30	4.26	3.69	3.95	4.06
JULIO	4.08	5.04	3.89	4.33	4.24	3.64	3.94	4.05
AGOSTO	3.93	6.08	3.86	4.30	4.22	3.59	3.90	4.01
SEPTIEMBRE	3.95	6.52	3.86	4.29	4.21	3.65	3.85	4.02
OCTUBRE	3.97	5.53	3.89	4.27	4.17	3.55	3.90	4.02
NOVIEMBRE	3.63	6.01	3.76	4.08	4.08	3.56	3.75	3.82
DICIEMBRE	3.82	6.01	3.74	4.12	3.98	3.55	3.75	3.85
Promedio anual 2/	3.94	5.80	3.87	4.25	4.16	3.63	3.89	3.99

1/ PROMEDIO PONDERADO

2/ PROMEDIO SIMPLE

CUADRO No. 45
PRODUCTOS PECUARIOS
PRECIOS COMUNES MENSUALES DE CARNE DE RES Y CERDO A NIVEL
CONSUMIDOR, EN MERCADOS DE SAN SALVADOR.
1995
(COLONES/LIBRA)

CORTES	ENERO	FEBRERO	MARZO	ABRIL	MAYO	JUNIO	JULIO	AGOSTO	SEPTIEMBRE	OCTUBRE	NOVIEMBRE	DICIEMBRE	PROMEDIO
CARNE DE RES													
Lomo de Aguja	20.00	21.00	22.00	22.00	22.00	22.00	22.00	23.00	22.00	22.00	22.00	22.00	21.83
Lomo Rollizo	20.00	21.00	21.00	21.00	21.00	21.00	21.00	21.00	21.00	21.00	21.00	21.00	20.92
Posta Angelina	20.00	21.00	20.00	19.00	19.00	20.00	20.00	20.00	19.00	19.00	19.00	19.00	19.58
Posta Negra	17.00	17.00	18.00	18.00	18.00	18.00	19.00	18.00	18.00	18.00	18.00	18.00	17.92
Posta Pacha	16.00	17.00	17.00	17.00	17.00	17.00	18.00	17.00	17.00	17.00	17.00	17.00	17.00
Choquezuela	16.00	17.00	17.00	17.00	17.00	17.00	17.00	17.00	17.00	17.00	17.00	17.00	16.92
Solomo	16.00	17.00	17.00	17.00	17.00	17.00	17.00	17.00	17.00	17.00	16.00	17.00	16.83
Salón	16.00	17.00	17.00	16.00	16.00	16.00	16.00	16.00	17.00	17.00	16.00	17.00	16.42
Posta de Pecho	14.00	14.00	16.00	16.00	16.00	16.00	16.00	16.00	16.00	16.00	16.00	16.00	15.67
Posta de Yugo	14.00	14.00	16.00	16.00	16.00	16.00	16.00	16.00	16.00	16.00	15.00	16.00	15.58
Cinta	14.00	14.00	14.00	14.00	15.00	15.00	18.00	15.00	15.00	18.00	15.00	15.00	15.17
Gato	14.00	14.00	14.00	15.00	15.00	15.00	15.00	15.00	15.00	15.00	14.00	15.00	14.67
Hueso	3.50	3.50	3.50	5.00	4.50	5.00	4.75	4.50	5.00	5.00	5.00	6.00	4.60
Hígado	15.00	16.00	16.00	16.00	16.00	16.00	16.00	17.00	17.00	17.00	16.00	16.00	16.17
CARNE DE CERDO													
Lomo	14.00	14.00	13.00	13.00	14.00	14.00	14.00	13.00	14.00	14.00	14.00	14.00	13.75
Posta	13.00	13.00	12.00	12.00	13.00	13.00	13.00	12.00	13.00	13.00	13.00	14.00	12.83
Costilla	12.00	13.00	11.00	11.00	11.00	12.00	12.00	11.00	12.00	12.00	12.00	13.00	11.83

CUADRO No. 46
CARNES
PRECIOS COMUNES MENSUALES DE CARNE DE RES, CERDO Y POLLO
AL CONSUMIDOR EN SUPERMERCADOS Y CARNICERIAS DE SAN SALVADOR
1995
(COLONES/LIBRA)

PRODUCTO	ENERO	FEBRERO	MARZO	ABRIL	MAYO	JUNIO	JULIO	AGOSTO	SEPTIEMBRE	OCTUBRE	NOVIEMBRE	DICIEMBRE	PROMEDIO
CARNE DE RES													
Lomito	35.70	35.70	36.80	35.70	35.70	37.35	37.80	39.45	41.00	41.00	42.00	38.14	38.03
Lomo de Aguja	24.50	24.90	24.90	24.40	24.90	25.50	26.60	25.00	25.00	28.00	28.00	28.00	25.81
Lomo Rollizo	21.40	22.00	22.00	21.90	21.50	22.50	23.00	23.75	22.70	23.00	22.60	22.90	22.44
Posta Angelina	20.00	20.00	19.95	20.00	20.00	20.00	21.60	21.55	21.00	21.30	21.50	21.30	20.68
Posta Negra	18.00	18.00	18.00	18.00	18.00	18.00	18.90	18.50	18.50	18.95	18.50	18.90	18.35
Posta Pacha	17.00	16.75	16.75	16.75	16.75	17.00	17.60	16.60	16.80	16.00	16.00	17.80	16.82
Choquezuela	17.00	16.75	17.00	17.00	17.00	17.00	17.50	17.25	17.75	17.75	17.75	17.75	17.29
Solomo	18.85	18.85	18.85	18.85	18.85	18.50	19.90	18.75	17.75	19.40	19.95	19.75	19.02
Salón	18.00	17.95	18.00	17.85	17.85	18.00	18.75	18.50	18.75	18.50	18.60	18.00	18.23
Posta de Pecho	12.65	11.00	12.50	12.65	12.65	13.25	13.00	13.25	13.25	13.00	12.50	12.00	12.64
Posta de Yugo	12.65	12.90	12.75	12.65	12.70	13.25	13.00	13.25	13.25	13.00	12.50	12.00	12.82
Cinta	16.00	16.00	16.75	16.75	16.50	17.00	16.55	16.95	16.95	17.65	17.20	17.65	16.83
Gato	15.50	12.25	12.25	12.25	12.60	12.60	13.20	13.20	13.20	13.20	13.20	13.20	13.05
Hueso	3.00	2.25	2.85	2.85	2.95	2.50	2.90	2.60	2.50	2.50	2.50	2.20	2.63
Hígado	12.85	12.25	13.50	13.50	13.50	12.50	13.25	13.25	13.25	13.25	13.25	14.75	13.26
CARNE DE CERDO													
Lomo	19.50	15.50	15.50	15.50	18.95	21.50	23.85	23.55	23.55	23.55	21.50	23.85	20.53
Posta	15.50	15.50	15.50	14.25	15.25	16.90	17.85	17.50	17.55	17.65	17.50	17.75	16.56
Costilla	14.75	15.25	15.25	15.25	15.25	17.15	17.85	16.50	17.55	17.55	17.50	17.75	16.47
CARNE DE POLLO													
	7.70	7.95	7.95	7.55	7.55	8.50	8.70	8.75	8.70	8.70	8.70	8.65	8.28

CUADRO No. 47
CARNES
PRECIOS COMUNES MENSUALES AL POR MAYOR, DE LOS PRINCIPALES PRODUCTOS PECUARIOS,
EN MERCADOS DE SAN SALVADOR.
1995
(COLONES/UNIDAD DE MEDIDA)

PRODUCTOS	UNIDAD MEDIDA	1995												PROMEDIO ANUAL
		ENERO	FEBRERO	MARZO	ABRIL	MAYO	JUNIO	JULIO	AGOSTO	SEPTIEMBRE	OCTUBRE	NOVIEMBRE	DICIEMBRE	
CARNE DE RES														
Lomo de Aguja	Libra	15.00	16.00	16.00	16.50	16.00	16.00	16.50	16.50	16.50	16.50	16.00	16.00	16.13
Lomo Rollizo	Libra	15.00	16.00	16.00	16.50	16.00	16.00	16.50	16.50	16.50	16.50	16.00	16.00	16.13
Posta Angelina	Libra	15.00	16.00	16.00	16.50	16.00	16.00	16.50	16.50	16.50	16.50	16.00	16.00	16.13
Posta Negra	Libra	14.00	15.00	15.00	15.00	15.00	15.50	15.50	15.50	15.50	15.50	15.00	15.00	15.13
Posta Pacha	Libra	14.00	15.00	15.00	15.00	15.00	15.50	15.50	15.50	15.50	15.50	15.00	15.00	15.13
Choquezuela	Libra	14.00	15.00	15.00	15.00	15.00	15.50	15.50	15.50	15.50	15.50	15.00	15.00	15.13
Solomo	Libra	14.00	15.00	15.00	15.00	15.00	15.50	15.50	15.50	15.50	15.50	15.00	15.00	15.13
Salón	Libra	14.00	15.00	15.00	15.00	15.00	15.50	15.50	15.50	15.50	15.50	15.00	15.00	15.13
Posta de Pecho	Libra	12.00	12.00	12.00	13.50	14.00	13.50	13.50	14.00	13.50	13.50	13.00	13.00	13.13
Posta de Yugo	Libra	12.00	12.00	12.00	13.50	14.00	13.50	13.50	14.00	13.50	13.50	13.00	13.00	13.13
Cinta	Libra	12.00	12.00	12.00	13.50	14.00	13.50	13.50	14.00	13.50	13.50	13.00	13.00	13.13
Gato	Libra	12.00	12.00	12.00	13.50	14.00	13.50	13.50	14.00	13.50	13.50	13.00	13.00	13.13
Hueso	Libra	2.50	2.50	2.50	4.00	3.50	4.00	4.00	3.50	3.25	4.00	3.50	3.00	3.35
Hígado	Libra	12.00	13.00	13.50	13.50	14.00	14.00	14.00	13.50	13.50	13.50	13.00	13.00	13.38
Visceras	Juego	100.00	95.00	90.00	90.00	90.00	90.00	90.00	90.00	90.00	90.00	90.00	90.00	91.25
CARNE DE CERDO														
En canal	Libra	9.50	9.50	8.50	8.50	9.00	9.50	9.50	9.00	9.50	9.50	9.50	9.50	9.25
PRODUCTOS AVICOLAS														
Huevo mediano	Ciento	55.00	60.00	65.00	56.00	58.00	60.00	56.00	59.00	60.00	61.00	61.00	61.00	59.33
Carne de pollo	Libra	6.80	6.00	7.15	7.50	7.80	7.25	7.60	7.60	7.45	7.45	8.50	8.00	7.43
PRODUCTOS LACTEOS														
Queso Duro-blando	Libra	16.00	17.00	18.00	18.00	18.00	15.00	19.00	14.00	14.00	14.00	13.00	14.00	15.83
Crema	Botella	14.00	14.00	14.00	15.00	15.00	15.00	12.00	15.00	15.00	15.00	21.00	18.00	15.25

CUADRO No. 48
PRODUCTOS PECUARIOS
PRECIOS PROMEDIO ANUALES, AL CONSUMIDOR, DE LOS PRINCIPALES PRODUCTOS PECUARIOS,
EN CABECERAS DEPARTAMENTALES
1995
(COLONES/UNIDAD DE MEDIDA)

PRODUCTO	U.DE MEDIDA	AHUACHAPAN	SANTA ANA	SONSONATE	SAN SALVADOR	COJUTEPEQUE	ZACATECOLUCA	SAN VICENTE	USULUTAN	SAN MIGUEL	PROMEDIO ANUAL
CARNE DE RES											
Lomo de Aguja	LIBRA	19.00	20.00	19.00	22.00	19.00	20.00	18.00	18.00	19.00	19.33
Lomo Rollizo	"	19.00	20.00	19.00	21.00	19.00	19.00	18.00	18.00	18.00	19.00
Posta Angelina	"	19.00	20.00	19.00	19.00	19.00	19.00	18.00	18.00	18.00	18.78
Posta Negra	"	15.00	16.00	15.00	18.00	16.00	18.00	18.00	18.00	18.00	16.89
Posta Pacha	"	15.00	16.00	15.00	17.00	16.00	18.00	18.00	17.00	18.00	16.67
Choquezuela	"	15.00	16.00	15.00	17.00	16.00	17.00	18.00	16.00	17.00	16.33
Solomo	"	15.00	16.00	15.00	17.00	16.00	16.00	16.00	16.00	16.00	15.89
Salón	"	15.00	16.00	15.00	16.00	16.00	16.00	16.00	16.00	16.00	15.78
Posta de Pecho	"	13.00	14.00	13.00	16.00	14.00	15.00	15.00	15.00	15.00	14.44
Posta de Yugo	"	13.00	14.00	13.00	16.00	14.00	15.00	15.00	15.00	15.00	14.44
Cinta	"	13.00	14.00	13.00	15.00	14.00	15.00	14.00	14.00	14.00	14.00
Gato	"	13.00	14.00	13.00	15.00	14.00	14.00	14.00	14.00	14.00	13.89
Hueso	"	4.00	4.00	4.00	5.00	4.00	5.00	4.00	4.00	5.00	4.33
Higado	"	14.00	14.00	14.00	16.00	15.00	18.00	18.00	18.00	18.00	16.11
CARNE DE CERDO											
Lomo	"	13.00	14.00	13.00	14.00	14.00	12.00	12.00	12.00	14.00	13.11
Posta	"	13.00	14.00	13.00	13.00	14.00	11.00	10.00	10.00	12.00	12.22
Costilla	"	13.00	14.00	13.00	12.00	14.00	9.00	9.00	9.00	10.00	11.44
PRODUCTOS AVICOLAS											
Huevo Mediano	CIENTO	58.00	56.00	58.00	62.00	55.00	58.00	60.00	62.00	60.00	58.78
Huevo Mediano	UNIDAD	0.65	0.65	0.60	0.70	0.65	0.65	0.65	0.70	0.65	0.66
Carne de Pollo	"	8.50	8.75	9.00	9.00	9.00	9.00	9.00	8.50	8.50	8.81
PRODUCTOS LACTEOS											
Queso Duroblando	LIBRA	20.00	20.00	20.00	18.00	20.00	22.00	24.00	22.00	22.00	20.89
Crema	BOTELLA	20.00	20.00	20.00	18.00	20.00	18.00	18.00	18.00	18.00	18.89
Leche	BOTELLA	3.00	3.25	3.10	3.00	3.25	3.25	3.00	3.50	3.00	3.15

CUADRO No. 49
PRECIOS COMUNES MENSUALES DE PRODUCTOS AVICOLAS Y LACTEOS,
A NIVEL CONSUMIDOR, EN MERCADOS DE SAN SALVADOR.
1995

MESES	PRODUCTOS AVICOLAS			PRODUCTOS LACTEOS		
	Huevo tamaño mediano Col./ciento	Huevo tamaño mediano Col./unidad	Carne de pollo Col./libra	Queso duroblando Col./libra	Crema Col./botella	Leche Col./botella
ENERO	60.00	0.65	8.00	18.00	16.00	3.25
FEBRERO	65.00	0.70	7.50	19.00	16.00	3.25
MARZO	65.00	0.70	8.50	20.00	16.00	3.25
ABRIL	62.00	0.65	8.25	18.50	18.00	3.25
MAYO	62.00	0.65	8.90	19.00	18.00	3.25
JUNIO	62.00	0.65	8.25	18.00	18.00	3.00
JULIO	58.00	0.65	8.50	17.00	18.00	3.00
AGOSTO	61.00	0.65	9.00	18.00	21.00	3.00
SEPTIEMBRE	64.00	0.70	9.00	18.00	21.00	3.00
OCTUBRE	63.00	0.70	9.00	18.00	21.00	3.00
NOVIEMBRE	63.00	0.75	9.00	18.00	21.00	3.00
DICIEMBRE	63.00	0.75	9.00	18.00	21.00	3.00
PROMEDIO	62.33	0.68	8.58	18.29	18.75	3.10

CUADRO No.50
OTROS PRODUCTOS
 PRECIOS COMUNES MENSUALES DE MANTECA, MARGARINA Y DULCE DE
 PANELA, A NIVEL DE CONSUMIDOR, EN PLAZA DE SAN SALVADOR
 1995

MES	MANTECA		MARGARINA	PANELA
	De cerdo	Otras	Colones por libra	1a. Clase
	Colones por libra			Colones por atado
ENERO	4.50	4.20	5.75	2.15
FEBRERO	5.00	4.50	6.10	1.75
MARZO	5.00	4.50	6.00	2.50
ABRIL	5.00	4.60	6.00	2.50
MAYO	5.00	4.50	5.75	2.25
JUNIO	5.00	4.50	6.00	2.50
JULIO	5.00	4.50	6.00	2.50
AGOSTO	5.00	4.50	6.00	2.25
SEPTIEMBRE	5.00	4.50	6.00	2.25
OCTUBRE	5.00	4.50	5.75	2.50
NOVIEMBRE	5.00	4.60	5.75	2.50
DICIEMBRE	5.00	4.60	6.00	2.50
PROMEDIO	4.96	4.50	5.93	2.35

CUADRO No. 51
HORTALIZAS
 PRECIOS PROMEDIO MENSUALES A NIVEL MAYORISTA,
 EN LA PLAZA DE SAN SALVADOR
 ENERO - JUNIO DE 1995
 (COLONES/U.DE MEDIDA)

HORTALIZAS	UNIDAD DE MEDIDA	ENERO	FEBRERO	MARZO	ABRIL	MAYO	JUNIO
AJO	MANOJO DE 60 CABEZAS	28.00	28.00	28.00	27.50	27.00	28.00
APIO	DOCENA	11.00	5.00	6.50	8.50	7.00	7.00
CEBOLLA	CIENTO	45.00	30.50	32.50	32.50	40.00	50.00
CHILE VERDE	CIENTO	90.00	80.00	60.00	55.00	70.00	60.00
COLIFLOR	DOCENA	35.00	37.50	35.00	33.00	42.50	50.00
EJOTE	MEDIDA DE 12 LIBRAS	65.00	50.00	62.50	75.00	67.50	65.00
GÜISQUIL	CIENTO	40.00	55.00	65.00	60.00	65.00	77.50
LECHUGA DE CABEZA	DOCENA	40.00	24.00	36.00	33.00	36.00	30.00
MELON	CIENTO	170.00	175.00	175.00	245.00	180.00	*
PACAYA	CIENTO	100.00	95.00	155.00	125.00	95.00	95.00
PAPA	QUINTAL	77.50	80.00	75.00	80.00	80.00	90.00
PEPINO	CIENTO	80.00	80.00	60.00	60.00	70.00	60.00
PIPIAN	CIENTO	100.00	80.00	80.00	110.00	95.00	85.00
RABANO	CIENTO	100.00	60.00	75.00	80.00	80.00	110.00
REMOLACHA	BULTO DE 50 LIBRAS	55.00	55.00	65.00	60.00	60.00	55.00
REPOLLO	DOCENA	36.00	33.00	70.00	62.50	98.00	27.00
TOMATE DE PASTA	CAJA DE 50 LIBRAS	100.00	60.00	50.00	75.00	110.00	160.00
TOMATE DE MESA	CAJA DE 30 LIBRAS	107.50	100.00	105.00	107.50	117.50	130.00
SANDIA	CIENTO	1,600.00	1,350.00	2,000.00	1,750.00	1,900.00	1,500.00
YUCA	RED 100 DE LIBRAS	80.00	80.00	80.00	80.00	80.00	80.00
ZANAHORIA	BULTO DE 50 LIBRAS	45.00	30.00	30.00	30.00	35.00	40.00

* = No hubo afluencia.

CUADRO No. 52
HORTALIZAS
PRECIOS PROMEDIO MENSUALES A NIVEL DE MAYORISTA,
PLAZA DE SAN SALVADOR
JULIO - DICIEMBRE DE 1995
(COLONES/U.DE MEDIDA)

HORTALIZAS	UNIDAD DE MEDIDA	JULIO	AGOSTO	SEPTIEMBRE	OCTUBRE	NOVIEMBRE	DICIEMBRE
AJO	MANOJO DE 60 CABEZA	27.00	28.00	27.75	28.00	28.00	28.00
APIO	DOCENA	5.00	5.00	4.25	5.00	5.67	5.00
CEBOLLA	CIENTO	40.00	40.00	40.00	43.33	45.00	40.00
CHILE VERDE	CIENTO	60.00	70.00	70.00	80.00	75.00	50.00
COLIFLOR	DOCENA	40.00	37.50	41.25	41.67	41.25	40.00
EJOTE	MEDIDA DE 12 LIBRAS	50.00	55.00	68.75	80.00	*	60.00
GUISQUIL	CIENTO	100.00	70.00	67.50	73.33	57.50	60.00
LECHUGA DE CABEZA	DOCENA	24.00	24.00	25.20	26.00	24.00	30.00
MELON	CIENTO	90.00	*	*	*	262.50	280.00
PACAYA	CIENTO	100.00	100.00	92.50	96.67	90.00	100.00
PAPA	QUINTAL	77.50	80.00	90.00	100.00	116.25	170.00
PEPINO	CIENTO	50.00	80.00	75.00	56.67	80.00	60.00
PIPIAN	CIENTO	62.50	90.00	93.33	83.33	85.00	90.00
RABANO	CIENTO	90.00	110.00	130.00	170.00	122.50	100.00
REMOLACHA	BULTO DE 50 LIBRAS	60.00	60.00	65.00	66.67	60.00	60.00
REPOLLO	DOCENA	24.00	42.00	60.00	52.00	60.00	48.00
TOMATE DE PASTA	CAJA DE 50 LIBRAS	140.00	95.00	147.00	160.00	190.00	100.00
TOMATE DE MESA	CAJA DE 30 DE LIBRAS	125.00	120.00	132.50	130.00	140.00	140.00
SANDIA	CIENTO	1,500.00	1,400.00	2,100.00	2,166.67	2,000.00	1,500.00
YUCA	RED 100 DE LIBRAS	80.00	80.00	80.00	80.00	80.00	80.00
ZANAHORIA	BULTO DE 50 LIBRAS	40.00	42.50	55.00	65.00	60.00	80.00

* = No hubo afluencia

CUADRO No. 53
HORTALIZAS
PRECIOS PROMEDIO MENSUALES AL CONSUMIDOR
EN LA PLAZA DE SAN SALVADOR.
ENERO - JUNIO DE 1995.
(COLONES/LIBRA)

HORTALIZAS	ENERO	FEBRERO	MARZO	ABRIL	MAYO	JUNIO
AJO	8.00	8.00	8.00	8.00	7.50	8.00
APIO	3.75	2.25	2.62	3.00	2.62	3.00
CEBOLLA	2.12	2.00	2.00	2.00	2.12	3.00
CHILE VERDE	7.62	7.00	5.60	5.42	6.30	6.05
COLIFLOR	4.50	5.00	4.50	4.50	5.00	6.00
EJOTE	7.00	6.00	7.50	7.00	7.00	7.00
GUISQUIL	1.20	1.35	1.10	1.00	1.10	1.00
LECHUGA DE CABEZA	4.25	3.00	4.50	4.00	4.50	4.50
MELON	1.62	1.87	1.25	1.87	1.25	*
PACAYA	5.00	5.00	5.50	5.50	5.00	5.00
PAPA	1.00	1.00	1.00	1.12	1.00	1.25
PEPINO	1.00	1.00	1.00	1.00	0.90	1.12
PIPIAN	5.00	5.00	5.00	4.75	5.00	4.50
RABANO	2.00	1.12	1.08	1.00	1.00	2.00
REMOLACHA	2.00	2.00	2.00	1.50	1.50	1.00
REPOLLO	1.00	1.02	1.30	0.87	1.00	0.80
TOMATE DE PASTA	3.50	2.00	2.00	2.50	3.00	5.00
TOMATE DE MESA	4.50	5.00	5.50	5.50	6.00	7.00
SANDIA	1.25	1.10	1.25	1.37	1.37	1.30
YUCA	1.00	1.00	1.00	1.00	1.00	1.00
ZANAHORIA	3.00	2.00	2.00	2.00	2.00	2.00

* = No hubo afluencia.

CUADRO No. 54
CARNES
PRECIOS COMUNES MENSUALES AL CONSUMIDOR EN SUPERMERCADOS Y CARNICERIAS DE SAN SALVADOR.
1995
(COLONES/LIBRA)

PRODUCTO	ENERO	FEBRERO	MARZO	ABRIL	MAYO	JUNIO	JULIO	AGOSTO	SEPTIEMBR	OCTUBRE	NOVIEMBR	DICIEMBR	PROMED
CARNE DE RES													
Lomito	35.70	35.70	36.80	35.70	35.70	37.35	37.80	39.45	41.00	41.00	42.00	38.14	38.03
Lomo de Aguja	24.50	24.90	24.90	24.40	24.90	25.50	26.60	25.00	25.00	28.00	28.00	28.00	25.81
Lomo Rollizo	21.40	22.00	22.00	21.90	21.50	22.50	23.00	23.75	22.70	23.00	22.60	22.90	22.44
Posta Angelina	20.00	20.00	19.95	20.00	20.00	20.00	21.60	21.55	21.00	21.30	21.50	21.30	20.68
Posta Negra	18.00	18.00	18.00	18.00	18.00	18.00	18.90	18.50	18.50	18.95	18.50	18.90	18.35
Posta Pacha	17.00	16.75	16.75	16.75	16.75	17.00	17.60	16.60	16.80	16.00	16.00	17.80	16.82
Choquezueta	17.00	16.75	17.00	17.00	17.00	17.00	17.50	17.25	17.75	17.75	17.75	17.75	17.29
Solomo	18.85	18.85	18.85	18.85	18.85	18.50	19.90	18.75	17.75	19.40	19.95	19.75	19.02
Salón	18.00	17.95	18.00	17.85	17.85	18.00	18.75	18.50	18.75	18.50	18.60	18.00	18.23
Posta de Pecho	12.65	11.00	12.50	12.65	12.65	13.25	13.00	13.25	13.25	13.00	12.50	12.00	12.64
Posta de Yugo	12.65	12.90	12.75	12.65	12.70	13.25	13.00	13.25	13.25	13.00	12.50	12.00	12.83
Cinta	16.00	16.00	16.75	16.75	16.50	17.00	16.55	16.95	16.95	17.65	17.20	17.65	16.83
Gato	15.50	12.25	12.25	12.25	12.60	12.60	13.20	13.20	13.20	13.20	13.20	13.20	13.05
Hueso	3.00	2.25	2.85	2.85	2.95	2.50	2.90	2.60	2.50	2.50	2.50	2.20	2.63
Higado	12.85	12.25	13.50	13.50	13.50	12.50	13.25	13.25	13.25	13.25	13.25	14.75	13.26
CARNE DE CERDO													
Lomo	19.50	15.50	15.50	15.50	18.95	21.50	23.85	23.55	23.55	23.55	21.50	23.85	20.53
Posta	15.50	15.50	15.50	14.25	15.25	16.90	17.85	17.50	17.55	17.65	17.50	17.75	16.56
Costilla	14.75	15.25	15.25	15.25	15.25	17.15	17.85	16.50	17.55	17.55	17.50	17.75	16.47
CARNE DE POLLO													
	7.70	7.95	7.95	7.55	7.55	8.50	8.70	8.75	8.70	8.70	8.70	8.65	8.28

CUADRO No. 55
FRUTAS
PRECIOS PROMEDIO MENSUALES AL MAYORISTA
PLAZA DE SAN SALVADOR
ENERO - JUNIO DE 1995
COLONES/UNIDAD DE MEDIDA

FRUTAS	UNIDAD DE MEDIDA	ENERO	FEBRERO	MARZO	ABRIL	MAYO	JUNIO
AGUACATE	CIENTO	87.50	86.66	87.50	76.66	83.33	105.00
BANANO	CIENTO	10.00	10.00	10.00	10.00	10.00	10.00
COCO	DOCENA	24.00	24.00	24.00	24.00	24.00	24.00
CIRUELA	QUINTAL	*	205.00	186.66	176.66	180.00	180.00
GRANADILLA DE FRESC	CIENTO	65.00	*	*	40.00	43.33	40.00
GRANADILLA DE FRUTA	CIENTO	55.00	63.33	60.00	45.00	50.00	55.00
LIMON CRIOLLO	CIENTO	16.25	20.00	26.25	21.66	14.66	10.00
LIMON PERSICO	CIENTO	17.50	23.33	48.75	46.66	26.66	18.00
MANGO MADURO	CIENTO	*	225.00	100.00	46.66	70.00	90.00
MANGO VERDE	CIENTO	27.50	20.00	23.33	20.00	33.33	40.00
MANZANA	QUINTAL	*	180.00	*	*	200.00	190.00
MARAÑON	CIENTO	*	40.00	50.00	40.00	40.00	*
NARANJA CORRIENTE	CIENTO	15.00	15.33	15.00	15.00	15.00	15.00
NARANJA MEJORADA	CIENTO	24.00	23.33	23.33	25.33	23.33	24.00
NARANJA SIN SEMILLA	CIENTO	40.00	55.00	45.00	56.66	60.00	*
PAPAYA	DOCENA	72.00	72.00	72.00	72.00	72.00	72.00
PIÑA CORRIENTE	DOCENA	34.50	36.00	45.00	46.00	44.00	39.00
PIÑA DE MESA	DOCENA	34.50	36.00	45.00	46.00	44.00	39.00
PLATANO	CIENTO	90.00	90.00	90.00	90.00	90.00	90.00

* = No hubo afluencia

CUADRO No. 56
FRUTAS
PRECIOS PROMEDIO MENSUALES AL MAYORISTA
PLAZA DE SAN SALVADOR
JULIO - DICIEMBRE DE 1995
(COLONES/UNIDAD DE MEDIDA)

FRUTAS	UNIDAD DE MEDIDA	JULIO	AGOSTO	SEPTIEMBRE	OCTUBRE	NOVIEMBRE	DICIEMBRE
AGUACATE	CIENTO	120.00	130.00	123.33	153.33	160.00	150.00
BANANO	CIENTO	10.00	10.00	10.00	10.00	10.00	10.00
COCO	DOCENA	24.00	24.00	24.00	24.00	24.00	24.00
CIRUELA	QUINTAL	180.00	180.00	180.00	180.00	*	*
GRANADILLA DE FRE	CIENTO	45.00	40.00	45.00	40.00	*	*
GRANADILLA DE FRU	CIENTO	60.00	*	50.00	50.00	46.67	50.00
LIMON CRIOLLO	CIENTO	10.00	8.00	7.00	7.00	7.00	7.00
LIMON PERSICO	CIENTO	15.00	10.00	10.00	10.00	10.00	10.00
MANGO MADURO	CIENTO	65.00	*	*	*	*	*
MANGO VERDE	CIENTO	45.00	60.00	77.33	90.00	*	*
MANDARINA	CIENTO	*	55.00	40.00	35.00	30.00	28.00
MANZANA	QUINTAL	200.00	200.00	193.33	193.33	180.00	180.00
NARANJA CORRIENTE	CIENTO	15.00	18.00	18.00	15.33	15.25	15.00
NARANJA MEJORADA	CIENTO	24.00	28.00	26.67	24.00	24.50	24.00
NARANJA SIN SEMILL	CIENTO	60.00	60.00	60.00	60.00	60.00	60.00
PAPAYA	DOCENA	72.00	72.00	72.00	72.00	72.00	72.00
PIÑA CORRIENTE	DOCENA	33.00	42.00	40.00	50.00	48.00	48.00
PIÑA DE MESA	DOCENA	33.00	42.00	40.00	50.00	48.00	48.00
PLATANO	CIENTO	90.00	90.00	90.00	90.00	90.00	90.00

* = No hubo afluencia

CUADRO No. 57
FRUTAS
PRECIOS PROMEDIO MENSUALES AL CONSUMIDOR,
PLAZA DE SAN SALVADOR.
ENERO - JUNIO DE 1995.
COLONES/LIBRA

FRUTAS	ENERO	FEBRERO	MARZO	ABRIL	MAYO	JUNIO
AGUACATE	3.00	3.33	3.33	3.00	3.33	3.50
BANANO	0.60	0.60	0.60	0.60	0.60	0.60
COCO	0.60	0.60	0.60	0.60	0.60	0.60
CIRUELA	*	3.00	3.00	3.00	3.00	3.00
GRANADILLA DE FRE	9.75	*	*	6.50	6.50	6.50
GRANADILLA DE FRU	4.90	5.36	5.25	4.55	4.65	5.25
LIMON CRIOLLO	2.92	2.83	4.76	3.46	2.60	2.00
LIMON PERSICO	1.31	2.66	3.00	2.66	1.83	1.50
MANGO MADURO	*	5.00	4.33	2.50	4.33	1.25
MANGO VERDE	1.87	1.50	1.58	1.75	2.16	2.75
MANZANA	*	3.00	*	*	3.00	3.00
MARAÑON	*	3.00	3.00	2.66	2.50	*
NARANJA CORRIENTE	0.75	0.75	0.75	0.75	0.75	0.75
NARANJA MEJORADA	0.80	0.80	0.80	0.80	0.80	0.80
NARANJA SIN SEMILL	0.60	0.78	0.80	0.78	0.80	*
PAPAYA	1.60	1.60	1.60	1.60	1.60	1.60
PIÑA CORRIENTE	1.60	1.65	1.61	1.65	1.65	1.65
PIÑA DE MESA	1.56	1.65	1.65	1.65	1.65	1.65
PLATANO	1.25	1.25	1.25	1.25	1.25	1.25

* = NO HUBO AFLUENCIA

CUADRO No. 58
FRUTAS
PRECIOS PROMEDIO MENSUALES AL CONSUMIDOR,
PLAZA DE SAN SALVADOR.
JULIO - DICIEMBRE DE 1995
(COLONES/LIBRA)

FRUTAS	JULIO	AGOSTO	SEPTIEMBRE	OCTUBRE	NOVIEMBRE	DICIEMBRE
AGUACATE	3.75	4.00	4.00	4.33	6.00	5.00
BANANO	0.60	0.60	0.60	0.60	0.60	0.60
COCO	0.60	0.60	0.60	0.60	0.60	0.60
CIRUELA	3.00	3.00	3.00	3.00	*	*
GRANADILLA DE FRE	6.50	6.50	7.15	6.50	*	*
GRANADILLA DE FRU	5.25	*	4.20	4.20	4.20	4.20
LIMON CRIOLLO	2.00	2.00	1.37	1.30	1.30	1.30
LIMON PERSICO	1.25	1.00	1.00	1.00	1.00	1.00
MANGO MADURO	4.35	*	*	*	*	*
MANGO VERDE	3.10	3.87	4.67	5.63	*	*
MANDARINA	*	3.00	2.27	2.00	1.87	1.60
MANZANA	3.00	3.00	3.00	3.00	3.00	3.00
NARANJA CORRIENTE	0.75	0.75	0.75	0.75	0.75	0.75
NARANJA MEJORADA	0.80	0.80	0.80	0.80	0.80	0.80
NARANJA SIN SEMILL	0.77	0.80	0.80	0.80	0.80	0.80
PIÑA CORRIENTE	1.60	1.60	1.60	1.60	1.60	1.60
PIÑA DE MESA	1.65	1.65	1.45	1.77	1.65	1.65
PLATANO	1.25	1.25	1.25	1.25	1.25	1.25

* = NO HUBO AFLUENCIA

CUADRO No. 59
VOLUMEN DE LA EXPORTACION MENSUAL DE HORTALIZAS
ENERO - DICIEMBRE
1995
(KILOGRAMOS)

PRODUCTO	ENERO	FEBRERO	MARZO	ABRIL	MAYO	JUNIO	JULIO	AGOSTO	SEPTIEMBRE	OCTUBRE	NOVIEMBRE	DICIEMBRE	TOTAL
CHIPILIN	75	-	-	104	-	-	-	-	-	-	-	-	179
CHILE JALAPEÑO	5,208	27,943	7,440	-	21,453	2,755	17,200	-	-	-	-	-	81,999
CHUFLE	-	-	-	-	-	-	-	-	18	-	-	-	18
LOROCO	563	765	-	485	51	122	84	173	765	3,233	205	-	6,446
MELON	3,966,879	856,898	673,766	45,673	9,998	-	-	-	-	-	-	40,500	5,593,714
OKRA	11,010	12,974	4,709	2,272	98,074	224,531	195,370	824,361	502,462	170,153	42,311	39,840	2,128,067
PEPINO	1,818	-	-	-	286	4,086	1,362	-	-	-	-	-	7,552
PITO	881	466	272	1,046	120	95	221	-	110	-	155	-	3,366
SANDIA	376,969	601,866	145,496	40,908	-	-	-	11,350	-	-	-	-	1,176,589
YUCA	-	-	-	-	-	65	-	9,091	3,454	20,046	-	-	32,656
TOTAL	4,363,403	1,500,912	831,683	90,488	129,982	231,654	214,237	844,975	506,809	193,432	42,671	80,340	9,030,586

Fuente: Informe de Aduanas de la Dirección de Sanidad Vegetal y Animal. M.A.G.

CUADRO No. 60
VALOR DE LA EXPORTACION MENSUAL DE HORTALIZAS
ENERO - DICIEMBRE
1995
(COLONES)

PRODUCTO	ENERO	FEBRERO	MARZO	ABRIL	MAYO	JUNIO	JULIO	AGOSTO	SEPTIEMBRE	OCTUBRE	NOVIEMBRE	DICIEMBRE	TOTAL
CHIPILIN	1,149			3,071									4,220
CHILE JALAPEÑO	67,513	91,905	70,248		57,032	S/V/C	45,204						331,902
CHUFLE	1,680	24,957		15,860	667	2,025	1,099	S/V/C	188				188
LOROCO	8,797,638	1,971,456	1,761,363	264,757	95,920				8,005	69,483	2,145		125,921
MELON	278,880	148,137	33,784	21,819	426,965	537,418	1,189,810	3,812,005	3,018,689	825,424	350,828	133,678	13,024,812
OKRA	17,440				436	7,848	2,616						10,984,169
PEPINO	10,779	4,560	3,570	22,286	4,591	2,161	3,400		3,401		1,186		28,340
PITO	816,056	1,072,431	279,280	39,375				15,835					55,934
SANDIA						344		17,440	66,708	39,240			2,222,977
YUCA													123,732
TOTAL	9,991,135	3,313,446	2,148,245	367,168	585,611	549,796	1,242,129	3,845,280	3,096,991	934,147	354,159	474,088	26,902,195

Fuente: Informe de Aduanas de la Dirección de Sanidad Vegetal y Animal. M.A.G.

CUADRO No. 61
VOLUMEN MENSUAL DE LA IMPORTACION DE HORTALIZAS
ENERO - JUNIO 1995
(KILOGRAMOS)

PRODUCTO	ENERO	FEBRERO	MARZO	ABRIL	MAYO	JUNIO	TOTAL
ACELGA	-	-	-	-	2,312	-	2,312
AJO	-	33,904	50,680	25,950	50,462	52,683	213,679
ALCAPARRA	-	2,175	-	-	1,050	-	3,225
APIO	19,370	28,880	33,082	17,644	19,294	29,420	147,690
BERENJENA	-	-	-	-	-	-	-
BERRO	-	-	-	-	-	-	-
BROCOLI	68,906	57,431	62,505	56,410	122,550	153,985	521,787
CAMOTE	2,250	-	-	-	-	-	2,250
CEBOLLA	684,980	519,623	742,616	441,084	422,425	388,886	3,199,614
COLIFLOR	352,003	302,539	349,756	206,935	308,020	356,075	1,875,328
CILANTRO	-	-	-	-	-	-	-
CHILACAYOTE	2,300	2,760	5,520	-	-	-	10,580
CHILE VERDE	920	34,780	44,979	37,340	42,240	25,300	185,559
CHILE JALAPEÑO	10,012	18,805	-	-	10,448	4,600	43,865
EJOTE	110,410	119,575	59,860	69,180	140,150	171,754	670,929
ESPARRAGO	-	-	-	-	-	4,500	4,500
GARBANZO	-	-	-	-	2,730	-	2,730
GUICOY	-	-	-	-	-	-	-
GUISQUIL	19,020	21,415	14,500	6,400	8,100	55,700	125,135
LECHUGA	355,978	218,970	306,383	271,590	408,101	378,810	1,939,832
MELON	107,600	103,000	155,442	245,000	151,000	11,500	773,542
PACAYA	-	-	14,335	24,340	32,330	38,084	109,089
PAPA	1,344,946	1,115,220	990,772	1,321,862	1,459,841	970,921	7,203,562
PEPINO	5,000	12,287	10,720	-	14,200	-	42,207
PEREJIL	-	-	-	-	1,840	-	1,840
PIMENTON	-	30,000	-	-	-	-	30,000
PUERRO	-	920	-	-	-	-	920
RABANO	2,300	-	-	-	-	2,300	4,600
REMOLACHA	187,885	132,760	120,412	86,308	165,460	156,626	849,451
REPOLLO	1,597,631	1,739,315	1,237,293	706,000	894,460	1,112,598	7,287,297
SANDIA	511,060	1,065,700	1,611,900	1,017,772	451,400	559,100	5,216,932
TOMATE	1,234,755	1,725,794	2,416,765	1,243,390	1,585,394	1,192,808	9,398,906
YUCA	-	-	20,412	-	-	1,319	21,731
ZANAHORIA	720,985	579,216	429,625	276,737	446,961	472,715	2,926,239
TOTAL	7,338,311	7,865,069	8,677,557	6,053,942	6,740,768	6,139,684	42,815,331

Fuente: Informe de Aduana de la Dirección de Sanidad Vegetal y Animal. M.A.G.

CUADRO No. 62
VOLUMEN LA IMPORTACION MENSUAL DE HORTALIZAS
JULIO - DICIEMBRE 1995
(KILOGRAMOS)

PRODUCTO	JULIO	AGOSTO	SEPTIEMBRE	OCTUBRE	NOVIEMBRE	DICIEMBRE	TOTAL
ACELGA	-	3,434	3,680	2,070	1,196	1,140	13,832
AJO	19,472	18,670	31,418	30,080	42,810	30,340	386,469
ALCAPARRA	-	-	-	-	-	-	3,225
APIO	49,029	88,385	67,960	67,020	61,478	27,238	508,800
BERENJENA	-	184	-	460	3,052	1,262	4,958
BERRO	-	-	9,200	4,600	-	-	13,800
BROCOLI	215,106	174,676	202,818	245,386	237,286	256,592	1,853,651
CAMOTE	2,300	5,980	2,340	7,480	4,140	4,180	28,670
CEBOLLA	443,541	461,636	393,690	497,948	663,656	1,027,270	6,687,355
COLIFLOR	331,210	293,754	229,256	344,640	451,606	567,919	4,093,713
CILANTRO	2,840	1,702	2,530	3,496	6,302	5,974	22,844
CHILACAYOTE	1,800	600	-	-	-	7,360	20,340
CHILE VERDE	13,884	16,042	44,956	37,205	14,502	39,033	351,181
CHILE JALAPEÑO	-	3,564	20,600	2,224	2,070	1,676	73,999
EJOTE	129,480	95,801	86,348	63,526	38,548	65,450	1,150,082
ESPARRAGO	-	-	-	-	-	-	4,500
GARBANZO	-	-	4,917	-	-	-	7,647
GUICOY	920	5,520	8,636	10,155	3,808	7,774	36,813
GUISQUIL	58,420	116,586	66,430	84,260	64,130	82,820	597,781
LECHUGA	442,665	393,658	233,408	313,818	537,148	683,930	4,544,459
MELON	2,900	-	-	-	444,540	578,530	1,799,512
PACAYA	18,660	3,220	8,050	16,100	22,490	21,068	198,677
PAPA	1,008,412	912,196	687,395	1,004,306	926,332	1,318,851	13,061,054
PEPINO	5,980	7,590	7,460	13,660	26,830	55,974	159,701
PEREJIL	-	1,150	-	460	460	46	3,956
PIMENTON	-	-	-	-	-	-	30,000
PUERRO	-	1,150	1,840	1,932	460	-	6,302
RABANO	-	322	3,680	15,772	2,806	12,686	39,866
REMOLACHA	93,356	62,494	83,720	71,378	94,814	162,878	1,418,091
REPOLLO	1,186,211	1,513,595	814,250	1,032,848	1,085,431	1,393,216	14,312,848
SANDIA	356,540	1,299,384	255,000	9,000	49,800	326,900	7,513,556
TOMATE	1,221,859	1,110,557	920,954	572,412	679,310	1,297,680	15,201,678
YUCA	-	1,610	920	1,472	1,558	3,320	30,611
ZANAHORIA	455,452	246,448	197,310	337,822	464,570	657,048	5,284,889
TOTAL	6,060,037	6,839,908	4,388,766	4,791,530	5,931,133	8,638,155	79,464,860

Fuente: Informe de Aduana de la Dirección de Sanidad Vegetal y Animal. M.A.G.

CUADRO No. 63
VALOR DE LA IMPORTACION MENSUAL DE HORTALIZAS
ENERO - JUNIO 1995
(COLONES)

PRODUCTO	ENERO	FEBRERO	MARZO	ABRIL	MAYO	JUNIO	TOTAL
ACELGA	-	-	-	-	-	-	-
AJO	-	225,372	39,100	22,100	53,000	655,841	995,413
ALCAPARRA	-	61,639	-	-	31,392	-	93,031
APIO	19,750	30,125	26,650	15,540	20,475	33,006	145,546
BERENJENA	-	-	-	-	-	-	-
BERRO	-	-	-	-	-	-	-
BROCOLI	59,226	38,425	42,887	40,570	116,276	133,951	431,335
CAMOTE	625	-	-	-	-	-	625
CEBOLLA	418,939	670,723	586,000	398,928	413,360	653,350	3,141,300
COLIFLOR	193,020	194,795	212,795	148,060	226,447	273,550	1,248,667
CILANTRO	-	-	-	-	-	-	-
CHILACAYOTE	700	1,275	1,600	-	-	-	3,575
CHILE VERDE	360	29,800	43,640	29,750	47,010	56,900	207,460
CHILE JALAPEÑO	114,152	387,951	-	-	47,525	3,500	553,128
EJOTE	56,456	86,345	38,180	58,550	98,868	131,655	470,054
ESPARRAGO	-	-	-	-	-	4,800	4,800
GARBANZO	-	-	-	-	30,040	-	30,040
GUICOY	-	-	-	-	-	-	-
GUISQUIL	12,350	13,750	8,500	4,700	5,800	46,650	91,750
LECHUGA	176,565	115,230	195,132	223,460	413,113	351,305	1,474,805
MELON	74,650	103,500	149,020	302,000	179,000	6,915	815,085
PACAYA	-	-	9,730	13,325	26,900	30,480	80,435
PAPA	1,440,185	942,610	1,051,307	1,198,252	1,978,591	1,181,949	7,792,894
PEPINO	5,000	20,450	2,235	-	9,800	-	37,485
PEREJIL	-	-	-	-	2,132	-	2,132
PIMENTON	-	719,400	-	-	-	-	719,400
PUERRO	-	1,200	-	-	-	-	1,200
RABANO	500	-	-	-	-	2,000	2,500
REMOLACHA	96,275	67,635	68,630	81,780	124,378	113,812	552,510
REPOLLO	758,020	841,125	599,554	339,925	626,675	679,867	3,845,166
SANDIA	413,363	997,788	1,368,074	1,171,188	449,307	589,635	4,989,355
TOMATE	1,535,118	2,271,057	3,075,981	1,631,305	2,138,265	1,743,252	*****
YUCA	-	-	58,860	-	-	17,076	75,936
ZANAHORIA	450,328	348,513	287,886	161,097	409,451	360,055	2,017,330
TOTAL	5,825,582	8,168,708	7,865,761	5,840,530	7,447,805	7,069,549	*****

Fuente: Informe de Aduanas de la Dirección de Sanidad Vegetal y Animal. M.A.G.

CUADRO No. 64
VALOR DE LA IMPORTACION MENSUAL DE HORTALIZAS
JULIO - DICIEMBRE 1995
(COLONES)

PRODUCTO	JULIO	AGOSTO	SEPTIEMBRE	OCTUBRE	NOVIEMBRE	DICIEMBRE	TOTAL ANUAL
ACELGA	-	4,415	3,975	3,630	2,265	2,400	16,685
AJO	155,969	21,542	35,350	67,342	164,445	46,765	1,486,826
ALCAPARRA	-	-	-	-	-	-	93,031
APIO	49,185	74,660	59,750	57,100	80,960	26,640	493,841
BERENJENA	-	400	-	1,100	3,000	1,600	6,100
BERRO	-	-	7,500	6,000	-	-	13,500
BROCOLI	174,755	163,250	176,252	236,149	276,790	225,060	1,683,591
CAMOTE	9,300	5,250	2,900	6,500	4,000	3,675	32,250
CEBOLLA	610,403	629,888	375,423	706,808	862,032	1,035,582	7,361,436
COLIFLOR	260,203	246,000	197,375	353,337	485,595	503,212	3,294,389
CILANTRO	3,450	2,550	2,500	5,400	7,450	7,800	29,150
CHILACAYOTE	1,800	650	-	-	-	2,200	8,225
CHILE VERDE	456,611	16,963	40,186	39,312	25,170	53,402	839,104
CHILE JALAPE	-	11,026	197,226	4,550	2,650	2,870	771,450
EJOTE	91,260	100,705	88,000	105,950	64,057	87,313	1,007,339
ESPARRAGO	-	-	-	-	-	-	4,800
GARBANZO	-	-	53,008	-	-	-	83,048
GUICOY	1,600	5,850	8,600	11,313	4,250	10,200	41,813
GUISQUIL	25,555	114,395	60,375	93,787	68,300	81,111	535,273
LECHUGA	326,701	372,530	227,941	373,907	405,353	486,598	3,667,835
MELON	8,700	-	-	-	222,124	356,596	1,402,505
PACAYA	13,065	4,300	8,700	17,410	19,900	21,590	165,400
PAPA	1,457,926	1,221,546	1,087,686	2,415,836	1,694,450	1,566,524	17,236,862
PEPINO	2,250	6,300	4,300	12,597	23,526	47,955	134,413
PEREJIL	-	1,600	-	700	500	300	5,232
PIMENTON	-	-	-	-	-	-	719,400
PUERRO	-	1,700	1,650	3,420	500	-	8,470
RABANO	-	300	4,200	17,905	3,223	8,100	36,228
REMOLACHA	69,213	45,015	70,600	79,190	124,950	170,145	1,111,623
REPOLLO	831,328	1,189,260	659,262	1,117,993	906,777	921,677	9,471,463
SANDIA	336,825	822,315	118,000	7,400	37,300	217,500	6,528,695
TOMATE	2,159,061	1,172,512	975,678	704,423	739,974	1,148,770	19,295,396
YUCA	-	1,450	800	1,500	1,450	3,190	84,326
ZANAHORIA	353,202	204,994	177,439	348,264	475,755	582,470	4,159,454
TOTAL	7,398,362	6,441,366	4,644,676	6,798,823	6,706,746	7,621,245	81,829,153

Fuente: Informe de Aduanas de la Dirección de Sanidad Vegetal y Animal. M.A.G.

CUADRO No. 65
VOLUMEN DE LA EXPORTACION MENSUAL DE FRUTAS
ENERO-DICIEMBRE 1995
(KILOGRAMOS)

PRODUCTO	ENERO	FEBRERO	MARZO	ABRIL	MAYO	JUNIO	JULIO	AGOSTO	SEPTIEMBRE	OCTUBRE	NOVIEMBRE	DICIEMBRE	TOTAL
ARRAYAN	-	340	-	-	44	-	675	-	2,378	982	218	-	4,637
JOCOTE	-	-	-	5,350	1,952	4,290	-	-	-	1,226	190	-	13,008
LIMON	84,638	44,440	35,180	39,812	98,471	65,879	31,911	75,638	122,234	77,978	85,034	64,109	825,344
MANGO	327	-	685	1,903	-	91	-	517	-	-	-	-	3,523
MARAHON	-	-	-	272	163	-	-	-	-	-	-	-	435
MAMEY	-	14	-	542	220	40	-	-	245	34	-	-	1,095
NARANJA	-	-	-	-	-	-	14,085	-	-	-	-	-	14,085
NANCE	-	-	-	-	680	-	-	-	-	-	-	-	680
PLATANO	-	-	-	-	477	582	291	-	16,363	82,645	-	-	100,358
PIÑA	88,544	35,615	47,619	71,177	84,800	55,100	62,000	64,941	37,700	54,888	16,000	76,800	695,184
ZAPOTE	-	18	-	-	109	-	-	-	-	50	127	-	304
TOTAL	173,529	80,427	83,484	119,056	186,807	126,091	108,962	141,096	178,920	217,803	101,569	140,909	1,658,653

Fuente: Informe de Aduanas de la Dirección de Sanidad Vegetal y Animal. M.A.G.

CUADRO No. 66
VALOR DE LA EXPORTACION MENSUAL DE FRUTAS
ENERO-DICIEMBRE 1995
(COLONES)

PRODUCTO	ENERO	FEBRERO	MARZO	ABRIL	MAYO	JUNIO	JULIO	AGOSTO	SEPTIEMBRE	OCTUBRE	NOVIEMBRE	DICIEMBRE	TOTAL
ARRAYAN	-	1,962	-	-	262	-	6,029	-	26,076	11,402	2,281	-	48,012
JOCOTE	-	-	-	54,019	27,781	41,842	-	-	-	10,254	2,511	-	136,407
LIMON	619,403	285,545	353,570	364,036	745,651	462,321	196,592	480,417	788,892	511,957	697,815	414,609	5,920,808
MANGO	1,254	-	3,558	25,222	-	807	-	S/V/C	-	-	-	-	30,841
MARAÑON	-	-	-	3,780	2,616	-	-	-	-	-	-	-	6,396
MAMEY	-	183	-	7,101	2,686	488	-	-	2,564	348	-	-	13,370
NARANJA	-	-	-	-	-	-	31,784	-	-	-	-	-	31,784
NANCE	-	-	-	-	11,336	-	-	-	-	-	-	-	11,336
PLATANO	-	-	-	-	2,616	698	262	-	8,700	380,397	-	-	392,673
PIÑA	824,688	379,016	378,331	737,755	829,623	572,275	434,704	577,942	279,041	592,371	95,970	252,713	5,954,429
ZAPOTE	-	-	204	-	-	1,134	-	-	-	523	1,325	-	3,186
TOTAL	1,445,345	666,706	735,663	1,191,913	1,622,571	1,079,565	669,371	1,058,359	1,105,273	1,507,252	799,902	667,322	12,549,242

S/V/C : Sin Valor Comercial.

Fuente: Informe de Aduanas de la Dirección de Sanidad Vegetal y Animal. M.A.G.

CUADRO No. 67
VOLUMEN DE LA IMPORTACION MENSUAL DE FRUTAS
ENERO-JUNIO 1995
(KILOGRAMOS)

PRODUCTO	ENERO	FEBRERO	MARZO	ABRIL	MAYO	JUNIO	TOTAL
AGUACATE	401,435	440,975	392,623	287,570	475,420	303,440	2,301,463
BANANO	2,806,710	2,633,560	2,569,460	747,900	909,730	642,750	10,310,110
CIRUELA	6,887	19,763	8,208	1,235	70,956	78,920	185,969
COCO	558,820	646,600	824,500	692,300	866,000	565,988	4,154,208
DURAZNO	2,309	-	17,537	-	-	9,000	28,846
FRESA	8,422	10,019	12,600	11,658	29,092	19,750	91,541
GRANADILLA	21,380	26,715	38,590	8,700	52,902	20,908	169,195
HIGO	-	-	-	-	-	-	-
JOCOTE	-	-	-	-	-	-	-
KIWI	1,583	-	1,425	-	1,114	-	4,122
LIMON	9,000	59,460	151,000	30,000	-	-	249,460
MANDARINA	-	20,000	-	-	-	-	20,000
MANZANA	91,582	257,573	207,250	81,107	270,861	211,748	1,120,121
MANZANILLA	1,380	-	-	-	3,013	-	4,393
MELOCOTON	-	-	-	-	-	-	-
MORA	2,070	3,155	1,186	-	-	-	6,411
NARANJA	2,242,000	2,226,800	2,292,000	1,139,000	1,626,000	1,085,000	10,610,800
NISPERO	-	-	-	-	-	-	-
PAPAYA	62,925	66,340	53,388	75,500	74,940	69,270	402,363
PLATANO	1,908,735	1,583,700	1,953,875	1,400,900	2,434,600	1,931,389	11,213,199
PERA	6,510	29,294	11,322	18,660	31,794	11,510	109,090
PEROTE	3,680	-	-	-	-	-	3,680
PIÑA	584,000	525,230	496,000	280,000	795,000	893,000	3,573,230
TAMARINDO	-	-	-	-	-	-	-
UVA	54,431	58,356	199,061	77,012	92,756	82,316	563,932
ZAPOTE	56,380	78,985	26,955	15,590	4,600	4,500	187,010
TOTAL	8,830,239	8,686,525	9,256,980	4,867,132	7,738,778	5,929,489	45,309,143

FUENTE: Informes de Aduanas del país de la Dirección Sanidad Vegetal y Animal. M.A.G.

CUADRO No. 68

VOLUMEN DE LA IMPORTACION MENSUAL DE FRUTAS
JULIO-DICIEMBRE 1995
(KILOGRAMOS)

PRODUCTO	JULIO	AGOSTO	SEPTIEMBRE	OCTUBRE	NOVIEMBRE	DICIEMBRE	TOTAL
AGUACATE	255,177	355,771	413,871	387,592	485,679	863,482	5,063,035
BANANO	758,520	717,347	645,007	515,441	1,314,505	3,676,960	17,937,890
CIRUELA	143,759	30,907	7,177	5,582	8,818	1,245	383,457
COCO	548,310	460,200	322,600	480,200	453,800	875,500	7,294,818
DURAZNO	23,236	54,396	13,800	4,370	-	996	125,644
FRESA	12,510	12,415	5,520	12,096	8,658	8,709	151,449
GRANADILLA	5,980	460	1,104	108,440	98,005	123,553	506,737
HIGO	-	-	-	-	230	-	230
JOCOTE	-	-	16,064	23,410	20,573	13,630	73,677
KIWI	-	-	-	1,635	4,098	-	9,855
LIMON	-	2,070	-	6,440	1,840	-	259,810
MANDARINA	-	-	276	-	460	-	20,736
MANZANA	434,337	958,549	431,209	900,519	510,507	1,239,037	5,594,279
MANZANILLA	-	-	-	1,000	14,014	59,186	78,593
MELOCOTON	36,993	14,197	43,988	35,049	5,561	16,334	152,122
MORA	460	4,539	3,220	2,530	1,932	4,600	23,692
NARANJA	928,080	1,124,661	1,438,062	1,401,187	2,278,444	2,509,760	20,290,994
NISPERO	-	-	-	920	-	-	920
PAPAYA	97,720	122,295	109,790	94,976	92,320	73,133	992,597
PLATANO	1,913,930	1,943,410	1,334,609	1,473,145	1,618,454	1,869,930	21,366,677
PERA	14,720	42,190	60,120	78,306	40,570	38,600	383,596
PEROTE	43,682	18,654	-	9,170	49,218	66,240	190,644
PIÑA	1,104,850	1,095,407	535,425	530,302	526,066	460,881	7,826,161
TAMARINDO	2,300	8,945	6,820	11,500	7,720	9,338	46,623
UVA	64,164	120,328	221,491	319,632	650,120	1,489,563	3,429,230
ZAPOTE	-	-	-	920	4,830	22,040	214,800
TOTAL	6,388,728	7,086,741	5,610,153	6,404,362	8,196,422	13,422,717	92,418,266

FUENTE: Informe de Aduanas del país de la Dirección de Sanidad Vegetal y Animal. M.A.G.

CUADRO No. 69
VALOR DE LA IMPORTACION MENSUAL DE FRUTAS
ENERO-JUNIO 1995
(COLONES)

PRODUCTO	ENERO	FEBRERO	MARZO	ABRIL	MAYO	JUNIO	TOTAL
AGUACATE	307,088	290,400	273,417	217,020	425,720	250,210	1,763,855
BANANO	951,360	956,300	1,410,930	546,200	709,370	421,399	4,995,559
CIRUELA	75,584	203,047	51,649	12,032	51,340	63,440	457,092
COCO	205,785	240,420	244,958	293,630	474,573	296,765	1,756,131
DURAZNO	27,382	-	189,255	-	-	6,000	222,637
FRESA	21,950	14,750	18,650	16,900	50,350	30,200	152,800
GRANADILLA	20,140	39,300	28,700	11,000	32,900	23,710	155,750
HIGO	-	-	-	-	-	-	-
JOCOTE	-	-	-	-	-	-	-
KIWI	13,685	-	23,829	-	11,355	-	48,869
LIMON	5,000	33,000	99,200	22,000	-	-	159,200
MANDARINA	-	29,095	-	-	-	-	29,095
MANZANA	648,588	1,607,883	1,375,243	622,226	1,834,255	1,366,467	7,454,662
MANZANILLA	800	-	-	-	54,911	-	55,711
MELOCOTON	54,874	-	115,631	-	1,351,603	621,458	2,143,566
MORA	1,200	3,100	3,850	-	-	-	8,150
NARANJA	1,516,090	1,658,300	1,802,220	1,056,000	1,415,000	1,056,000	8,503,610
NISPERO	-	-	-	-	-	-	-
PAPAYA	30,860	27,410	28,208	48,176	59,643	59,333	253,630
PLATANO	995,720	811,995	1,603,707	1,252,931	2,379,234	1,873,509	8,917,096
PERA	54,775	205,253	87,875	131,965	226,542	106,955	813,365
PEROTE	2,500	-	-	-	-	-	2,500
PIÑA	362,500	296,800	387,210	226,000	659,000	808,500	2,740,010
TAMARINDO	-	-	-	-	-	-	-
UVA	558,774	533,032	1,933,012	764,606	884,999	761,099	5,435,522
ZAPOTE	28,790	43,245	16,450	11,000	4,000	3,600	107,085
TOTAL	5,883,445	6,993,330	9,693,994	5,231,686	10,624,795	7,748,645	46,175,895

CUADRO No. 70
VALOR DE LA IMPORTACION MENSUAL DE FRUTAS
JULIO-DICIEMBRE 1995
(COLONES)

PRODUCTO	JULIO	AGOSTO	SEPTIEMBRE	OCTUBRE	NOVIEMBRE	DICIEMBRE	TOTAL ANUAL
AGUACATE	202,549	294,536	363,542	411,680	472,220	619,651	4,128,033
BANANO	465,043	443,182	569,535	411,940	756,203	1,376,070	9,017,532
CIRUELA	147,073	30,775	92,300	91,699	39,282	25,985	884,206
COCO	323,918	295,650	222,500	392,350	451,100	638,100	4,079,749
DURAZNO	97,907	40,574	23,200	6,800	-	31,492	422,610
FRESA	15,959	30,224	7,325	43,148	18,590	19,600	287,646
GRANADILLA	6,938	400	1,500	119,124	108,982	109,136	501,830
HIGO	-	-	-	-	500	-	500
JOCOTE	-	-	9,415	25,275	26,450	7,200	68,340
KIWI	-	-	-	13,232	56,886	-	118,987
LIMON	-	1,760	-	7,000	2,000	-	169,960
MANDARINA	-	-	500	-	400	-	29,995
MANZANA	2,264,844	2,199,664	1,002,356	2,642,831	2,943,493	7,910,984	26,418,834
MANZANILLA	-	-	-	2,500	13,006	25,959	97,176
MELOCOTON	352,827	418,014	431,820	300,432	111,462	266,316	4,024,437
MORA	1,000	7,500	4,875	6,025	4,025	7,754	39,329
NARANJA	782,582	842,637	1,017,028	1,213,356	2,000,954	2,134,800	16,494,967
NISPERO	-	-	-	900	-	-	900
PAPAYA	68,264	86,100	87,253	90,096	101,850	93,399	780,592
PLATANO	1,471,160	1,396,139	1,003,119	1,185,831	1,434,600	1,644,700	17,052,645
PERA	11,800	207,522	191,911	327,927	188,475	177,725	1,918,725
PEROTE	36,498	10,150	-	11,951	41,130	25,006	127,235
PIÑA	898,536	628,745	435,038	445,092	572,856	404,750	6,125,027
TAMARINDO	2,000	8,100	7,700	13,275	9,075	8,900	49,050
UVA	425,693	1,082,205	2,201,750	3,083,574	6,281,256	13,445,366	31,955,366
ZAPOTE	-	-	-	1,000	7,850	28,275	144,210
TOTAL	7,574,591	8,023,877	7,672,667	10,847,038	15,642,645	29,001,168	124,937,881

Fuente: Informes de Aduanas del País de la Dirección de Sanidad Vegetal y Animal. M.A.G.

CUADRO No. 71
C A F E
EXPORTACIONES MENSUALES DE CAFE VERDE POR PAIS DE DESTINO
(EN QUINTALES)
1995

MES	R.F. ALEMANIA	AUSTRALIA	BELGICA	CANADA	ESPAÑA	FINLANDIA
ENERO	137,025	375	48,375	18,000	1,500	-
FEBRERO	102,525	-	22,125	14,625	1,500	-
MARZO	83,475	-	8,250	8,625	3,000	-
ABRIL	79,425	-	10,500	12,750	8,250	-
MAYO	58,125	-	29,250	3,375	6,000	4,500
JUNIO	60,097	-	27,000	3,375	4,500	3,750
JULIO	80,722	-	9,000	4,125	2,250	4,500
AGOSTO	72,150	-	27,375	7,875	2,250	5,250
SEPTIEMBRE	27,000	-	15,000	2,625	9,000	1,500
OCTUBRE	38,100	375	13,125	10,875	4,500	1,500
NOVIEMBRE	82,864	-	18,900	4,500	10,875	-
DICIEMBRE	19,800	-	17,550	4,500	9,375	-
TOTAL	841,308	750	246,450	95,250	63,000	21,000

Fuente: Consejo Salvadoreño del Café. (CSC)

CUADRO No.71 - A
C A F E
EXPORTACIONES MENSUALES DE CAFE VERDE POR PAIS DE DESTINO
(EN QUINTALES)
1995

MES	FRANCIA	HOLANDA	INGLATERRA	ITALIA	JAPON	U.S.A.	DINAMARCA	SUECIA
ENERO	3,000	65,250	375	375	10,875	14,625	-	-
FEBRERO	750	61,125	375	750	9,375	9,375	-	-
MARZO	4,500	8,625	750	375	8,250	21,750	-	-
ABRIL	1,500	50,625	-	5,625	15,375	23,250	-	-
MAYO	750	61,125	-	5,250	6,750	22,875	-	-
JUNIO	1,875	32,250	1,500	6,750	4,500	30,075	2,250	-
JULIO	2,250	28,875	375	1,500	5,625	40,891	2,250	-
AGOSTO	6,000	59,625	1,500	3,000	4,500	29,250	1,500	-
SEPTIEMBRE	8,250	98,250	-	1,125	3,000	39,000	3,375	-
OCTUBRE	6,000	14,250	3,000	-	750	30,939	1,875	3,000
NOVIEMBRE	1,875	1,500	-	750	750	87,750	4,725	11,250
DICIEMBRE	1,875	22,701	1,125	375	-	37,655	3,000	4,500
TOTAL	38,625	504,201	9,000	25,875	69,750	387,435	18,975	18,750

Fuente: Consejo Salvadoreño del Café. (CSC)

CUADRO No.72
EXPORTACIONES MENSUALES DE CAFE ELABORADO POR PAIS DE DESTINO
1995
(EN QUINTALES)

MES	S O L U B L E				VERDE DESCAFEINADO
	U S A	GUATEMALA	HONDURAS	JAPON	U S A
ENERO	-	-	-	-	14,625.00
FEBRERO	44.16	577.71	-	-	9,375.00
MARZO	28.56	-	35.7	-	21,750.00
ABRIL	-	268.21	-	-	23,750.00
MAYO	3,000.00	103.27	76.63	4.68	22,875.00
JUNIO	-	460.90	-	4.68	30,075.00
JULIO	-	75.70	28.53	1,647.00	-
AGOSTO	-	286.70	-	-	-
SEPTIEMBRE	-	731.88	18.72	797.47	-
OCTUBRE	5.95	-	-	-	-
NOVIEMBRE	319.81	605.17	30.42	658.95	-
DICIEMBRE	80.14	275.08	-	-	-
TOTAL	3,478.62	3384.62	190.00	3,112.78	122,450.00

Fuente: En base a información proporcionada por el Consejo Salvadoreño del Café

CUADRO No. 73
A V I C O L A
IMPORTACION DE PRODUCTOS AVICOLAS POR PAIS DE PROCEDENCIA.
1995

PAISES	A V E S V I V A S										AVES ALIÑADAS		HUEVOS PARA CONSUMO		HUEVOS FERTILES		HUEVOS DE CODORNIZ		
	P O L L O S						PAVITOS		PAJAROS		POLLO CONGELADO								
	ENGORDE		PONEDORAS		REPRODUCTORAS		UNDS.	COLONES	UNDS.	COLONES	UNDS.	COLONES	KGS.	COLONES	DOCENAS	COLONES	DOCENAS	COLONES	UNDS.
U.S.A.	*****	*****			*****	8,691,852	50,000	880,897				19,140	367,720			169,060	3,232,972	1,000	4,584
GUATEMALA	35,100	107,210	66,400	*****	*****	1,365,522								48,000	209,400	9,000	296,140	2,112	5,781
HOLANDA	-	-	-	-	-	-	-	-	1,001	44,168		-	-	-	-	-	-	-	-
PANAMA	12,600	25,365	-	-	-	-	-	-	-	-		-	-	-	-	28,650	566,048	-	-
TOTAL	*****	*****	66,400	*****	*****	*****	50,000	880,897	1,001	44,168		19,140	367,720	48,000	209,400	206,710	4,095,160	3,112	10,365

Fuente: Informes de Aduana de la Dirección de Sanidad Vegetal y Animal. M.A.G.

CUADRO No. 74
EXPORTACION DE PRODUCTOS LACTEOS Y GANADO,
SEGUN PAIS DE DESTINO
1995

PAISES	LECHE EN POLVO	QUESO	CREMA	BOVINO	EQUINO
	KILOGRAMOS			CABEZAS	
NICARAGUA	11,724	-	-	47	17
HONDURAS	47,652	-	-	-	1
GUATEMALA	-	-	-	-	11
COSTA RICA	-	-	-	-	-
U.S.A.	-	4,356	290	-	-
TOTAL	59,376	4,356	290	47	29

Fuente: Informes de Aduanas de la Dirección de Sanidad Vegetal y Animal. M.A.G.

76
CUADRO No. 75
IMPORTACION DE PRODUCTOS LACTEOS Y GANADO
SEGUN PAIS
1995

PAISES	LACTEOS					GANADO		
	LECHE EN POLVO	QUESO	QUESO EN POLVO	MANTEQUILLA	CREMA	BOVINO	EQUINO	PORCINO
	KILOGRAMOS					CABEZAS		
R.F. ALEMANIA	714,768	99,005	181,240			-	-	-
CANADA	28,656			20,000		-	-	-
COSTA RICA	292,136	22,875		2,106		119	11	20
DINAMARCA	203,504	218,000	609,301			-	-	-
U.S.A.	1,079,203	444,082	288,342	313,706	28,408	-	-	-
FRANCIA	1,035,756	1,649				-	-	-
GUATEMALA	123,212	48,058			6,286	168	110	-
HOLANDA	2,375,829					-	-	-
HONDURAS	430	1,657,796			275,261	7	13	1,462
INGLATERRA	5,610,461					-	-	-
IRLANDA	1,623,999	104,313				-	-	-
ITALIA						-	-	-
MEXICO	272,360					280	14	-
NICARAGUA	41,084	222,648				4,728	13	1,497
NUEVA ZELANDIA	4,785,917	212,901		29,333	1,903	-	-	-
PANAMA		130,041			954	-	7	-
PERU						-	3	-
SUIZA	61,281	2,317				-	-	-
TOTAL	18,252,096	3,163,685	1,078,883	365,145	312,812	5,302	171	2,979

Fuente: Informes de Aduanas de la Dirección de Sanidad Vegetal y Animal. M.A.G.

3
CUADRO No. 76
EXPORTACION DE PRODUCTOS AVICOLAS POR PAIS DE DESTINO
DURANTE 1995.

PAISES	AVES VIVAS						AVES ALIÑADAS		HUEVOS PARA CONSUMO		HUEVOS FERTILES	
	POLLOS						POLLO CONGELADO					
	ENGORDE		PONEDORAS		REPRODUCTORAS							
	UNDS.	COLONES	UNDS.	COLONES	UNDS.	COLONES	KGS.	COLONES	DOCENAS	COLONES	DOCENAS	COLONES
GUATEMALA	4,392,100	12,955,482	16,000	68,713	1,183,800	5,548,750	34,309	506,358	-	-	24,000	425,451
NICARAGUA	814,200	2,696,047	-	-	314,050	1,247,510	-	-	-	-	-	-
HONDURAS	1,319,738	3,751,669	126,442	2,192,297	330,800	1,147,560	823,538	10,224,532	*****	*****	115,410	1,864,315
COSTA RICA	7,000	32,251	-	-	77,400	359,786	-	-	-	-	-	-
TOTAL	6,533,038	19,435,449	142,442	2,261,010	1,906,050	8,303,606	857,847	10,730,890	*****	*****	139,410	2,289,766

Fuente: Informes de Aduana de la Dirección de Sanidad Vegetal y Animal. M.A.G.

CUADRO No. 77
IMPORTACION MENSUAL DE FERTILIZANTES SIMPLES
1995
(TONELADAS METRICAS)

PRODUCTO	ENERO	FEBRERO	MARZO	ABRIL	MAYO	JUNIO	JULIO	AGOSTO	SEPTIEMBR	OCTUBRE	NOVIEMBR	DICIEMBRE	TOTAL
SULFATO AMONIO	16,359	-	29,339	-	15,006	14,631	-	29,805	3,862	3,000	-	-	112,002
UREA 46%	5,603	7,321	-	4,906	2,600	16,572	-	2,969	-	100	-	2,650	42,721
TOTAL	21,962	7,321	29,339	4,906	17,606	31,203	-	32,774	3,862	3,100	-	2,650	154,723

Fuente: Empresas importadoras.

CUADRO No. 78
IMPORTACION MENSUAL DE FERTILIZANTES COMPUESTOS
1995
TONELADAS METRICAS

PRODUCTO	ENERO	FEBRERO	MARZO	ABRIL	MAYO	JUNIO	SUB-TOTAL	JULIO	AGOSTO	SEPTIEMBRE	OCTUBRE	NOVIEMBRE	DICIEMBRE	TOTAL
16-20-0	5	1,600	4,150	12,460	9,780	6,305	34,300	25,000	-	-	1,100	-	100	60,500
15-15-15	-	-	-	500	108	2,608	3,216	-	20	400	-	-	-	3,636
20-20-20	200	70	60	170	-	-	500	-	100	180	-	500	1,010	2,290
18-46-0	150	20	150	100	68	-	488	-	-	-	150	500	308	1,446
10-50-0	-	30	60	-	206	146	442	120	50	-	80	100	-	792
10-40-0	-	-	-	-	1,978	108	2,086	-	-	-	100	180	100	2,466
OTROS	537	170	668	740	123	120	2,358	100	170	90	80	-	-	2,798
TOTAL	892	1,890	5,088	13,970	12,263	9,287	43,390	25,220	340	670	1,510	1,280	1,518	73,928

FUENTE: Empresas importadoras

CUADRO # 79
BANCO DE DATOS
RETROSPECTIVA: EXISTENCIA DE AVES POR NIVEL
1986-1995
(UNIDADES)

AÑO	AVES A NIVEL	EXISTENCIAS	AVES A NIVEL	EXISTENCIAL
	COMERCIAL 1/	AL:	FAMILAR 2/	AL:
1986	4,856,612	31/MAYO/86	3,831,248	10/OCT/86
1987	5,458,529	31/DIC/87	3,517,063	10/OCT/87
1988	4,651,758	31/DIC/88	3,446,354	10/OCT/88
1989	5,410,865	31/DIC/89	3,588,000	10/OCT/89
1990	*	*	4,451,800	10/OCT/90
1991	7,021,320	31/DIC/91	4,462,000	10/OCT/91
1992	6,911,011	31/DIC/92	4,153,100	31/OCT/92
1993	7,869,917	31/DIC/93	4,425,750	31/OCT/93
1994	8,771,768	31/DIC/94	3,764,800	31/OCT/94
1995	8,860,244	31/DIC/95	4,194,600	31/OCT/95

* = No existe información disponible

1/ ENCUESTA AVICOLA

2/ ENCUESTA PROPOSITOS MULTIPLES

CUADRO No. 80
BANCO DE DATOS
RETROSPECTIVA: EXISTENCIA DE GANADO BOVINO Y PORCINO POR NIVEL Y SEXO
1986-1995
(CABEZAS)

AÑO	GANADO BOVINO A NIVEL NACIONAL			GANADO PORCINO A NIVEL FAMILIAR			EXISTENCIAS AL:
	TOTAL	SEXO		TOTAL	SEXO		
		MACHOS	HEMBRAS		MACHOS	HEMBRAS	
1986	1,050,400	328,200	722,200	410,700	208,612	202,088	10/OCT/86
1987	1,088,300	337,600	750,700	418,132	223,190	194,942	10/OCT/87
1988	1,444,100	339,800	804,300	376,800	211,300	165,500	10/OCT/88
1989	1,176,200	353,700	822,500	288,800	148,000	140,800	10/OCT/89
1990	1,219,700	369,500	850,200	317,300	151,900	165,400	10/OCT/90
1991	1,442,900	347,900	895,000	307,900	149,000	158,900	10/OCT/91
1992	1,256,500	349,600	906,900	315,900	165,600	150,300	31/OCT/92
1993	1,196,900	375,700	821,200	336,100	174,800	161,300	31/OCT/93
1994	1,261,500	380,800	880,700	223,000	118,000	105,000	31/OCT/94
1995	1,125,000	335,000	790,000	190,000	97,900	92,100	31/OCT/95

BASE: CUADRO # 26 Y # 29

CUADRO No. 81
BANCO DE DATOS

GANADO BOVINO
SACRIFICIO ANUAL EN RASTRO MUNICIPALES Y MATADEROS
DE EXPORTACION
1986-1995
(CABEZAS)

AÑO	RASTROS 1/ MUNICIPALES	MATADEROS 'DE EXPORTACION	TOTAL
1986	108,258	4,630	112,888
1987	116,720	9,223	125,943
1988	139,849	9,309	149,158
1989	155,248	12,006	167,991
1990	156,248	6,272	162,520
1991	140,501	*	140,501
1992	131,829	*	131,829
1993	147,796	*	147,796
1994	161,772	*	161,772
1995	175,290	*	175,290

* A partir de este año. Mataderos de Exportación dejó de existir
1/ BASE CUADRO No. 28 DE ESTE ANUARIO

CUADRO No. 82
BANCO DE DATOS

GANADO BOVINO
ESTROSPECTIVA: PRODUCCION DE LECHE Y CARNE
1986 - 1995
(CABEZAS)

AÑO	LECHE 1/* (miles de litros)	CARNE 2/ (miles de libra)
1986	269,700	41,091
1987	270,000	45,843
1988	286,200	54,294
1989	284,600	61,149
1990	316,300	59,157
1991	335,250	51,142
1992	333,696	47,985
1993	325,300	53,797
1994	319,200	58,885
1995	282,000	63,805

Fuente 1/* ESTADISTICAS DE PRODUCCION PECUARIA

2/ ESTIMACION EN BASE AL SACRIFICIO Y LOS INDICES
UTILIZADOS PARA TAL FIN EN LA DIVISION DE ANA-
LISIS DE MERCADO.

1996 —

317,451

58,824

CUADRO No. 83
BANCO DE DATOS

RETROSPECTIVA DE LA IMPORTACION ANUAL DE PRODUCTOS LACTEOS Y GANADO
1985 - 1995

PRODUCTO AÑO	LACTEOS						GANADO					
	LECHE EN POLVO KILOGRAMOS	QUESO	LECHE FLUIDA LITROS	MANTEQUILLA KILOG.	CREMA LITROS	CREMA KILOG.	BOVINO	OVINO	EQUINO	CAPRINO	PORCINO	
1985	4,597,083	184,585	-	61,458	-	7,200	162,093	2,196	-	22	-	144
1986	9,169,403	210,304	-	75,221	-	-	-	698	-	112	-	75
1987	12,692,608	370,400	-	17,500	276	1,193	717	1,006	-	4	3	27
1988	7,641,232	413,874	-	56,530	-	-	1,800	46	-	5	-	787
1989	6,408,918	508,808	-	-	-	-	16,203	84	-	53	43	53
1990	7,543,728	521,817	-	28,600	-	681	14,894	35	-	52	-	145
1991	10,748,845	523,358	389,072	39,969	-	8,860	1,500	9,401	5	69	-	132
1992	18,509,949	222,420	-	61,207	-	10,889	-	13,349	-	218	-	339
1993	13,624,309	191,687	-	64,427	-	15,071	-	1,342	-	117	-	5
1994	11,787,035	580,785	-	74,776	-	137,120	-	4,000	-	162	-	25
1995	18,252,096	*****	-	365,145	-	312,812	-	5,302	-	171	-	2,979

BASE CUADRO IMPORTACION DE PRODUCTOS LACTEOS Y GANADO, DE ESTE ANUARIO

CUADRO No. 84
BANCO DE DATOS

RETROSPECTIVA DE LA IMPORTACION ANUAL DE LAS PRINCIPALES HORTALIZAS
1986 - 1995
(KILOGRAMOS)

HORTALIZAS AÑO	CEBOLLA	COLIFLOR	MELON	PAPA	REPOLLO	SANDIA	TOMATE
1986	4,083,786	2,501,077	127,498	16,598,636	16,824,791	461,076	18,805,693
1987	5,125,266	2,255,720	797,436	14,620,532	18,676,281	214,316	14,176,649
1988	5,725,931	3,221,712	445,110	13,507,266	22,913,455	1,737,231	16,124,073
1989	6,436,763	3,440,384	268,110	15,802,141	23,409,138	1,604,344	17,445,874
1990	7,526,887	3,342,131	449,658	13,393,751	20,337,414	3,686,766	16,619,922
1991	6,670,050	4,538,576	1,941,222	16,637,424	21,698,880	4,640,437	16,138,583
1992	7,806,925	4,059,837	1,773,480	19,067,879	24,411,745	6,263,980	14,636,419
1993	6,329,194	3,232,627	1,521,940	15,066,949	23,183,064	5,359,829	16,616,111
1994	7,187,562	4,258,551	1,609,326	11,765,823	18,115,126	7,662,150	13,819,702
1995	6,687,355	4,093,713	1,799,512	13,061,054	14,312,848	7,513,556	15,201,678

BASE CUADRO IMPORTACION DE HORTALIZAS, DE ESTE ANUARIO

**CUADRO No. 85
BANCO DE DATOS**

**RETROSPECTIVA DE VALOR DE LA IMPORTACION ANUAL DE LAS PRINCIPALES HORTALIZAS
1986 - 1995
(COLONES)**

HORTALIZAS AÑO	CEBOLLA	COLIFLOR	MELON	PAPA	REPOLLO	SANDIA	TOMATE
1986	3,342,082	689,417	13,548	5,172,544	3,500,297	42,115	9,039,799
1987	4,466,976	818,944	160,309	5,720,126	5,661,177	36,745	10,341,818
1988	4,478,600	1,075,272	104,695	5,708,368	5,540,595	240,415	9,305,883
1989	3,461,908	1,064,813	42,150	7,951,330	5,632,102	245,922	6,517,612
1990	5,462,015	1,308,908	216,880	8,022,525	5,690,082	936,191	12,974,846
1991	5,477,590	1,848,874	1,115,258	11,535,285	7,064,652	1,933,290	13,344,701
1992	5,459,522	1,773,974	9,997,078	10,729,275	7,224,748	2,938,725	13,305,924
1993	4,199,732	1,434,274	529,333	7,944,105	8,740,064	2,412,666	11,270,900
1994	4,857,885	2,596,866	754,921	10,489,278	8,410,971	4,762,735	12,302,009
1995	7,361,436	3,294,389	1,402,505	17,236,862	9,471,463	6,528,695	19,295,396

BASE: CUADRO VALOR DE LA IMPORTACION MENSUAL DE HORTALIZAS, DE ESTE ANUARIO

**CUADRO No. 86
BANCO DE DATOS**

**RETROSPECTIVA DE LA IMPORTACION ANUAL DE LAS PRINCIPALES FRUTAS
1986 - 1995
(KILOGRAMOS)**

FRUTAS AÑO	AGUACATE	BANANO	DURAZNO	GRANADILLA	MANZANA	NARANJA	PLATANO	PEROTE
1986	3,418,593	23,796,347	1,005,873	1,605,104	3,774,672	7,708,493	26,312,120	747,094
1987	2,963,331	29,224,264	387,267	997,479	3,840,422	12,387,048	31,383,159	403,490
1988	6,270,645	43,906,952	183,051	1,425,543	4,893,787	12,968,457	37,033,627	464,704
1989	5,388,420	50,935,209	218,390	1,278,669	4,213,608	15,763,354	31,783,822	405,978
1990	4,498,420	44,423,149	271,387	1,272,751	5,020,352	16,228,833	30,803,508	289,436
1991	4,817,875	38,668,335	431,160	1,218,484	6,508,919	13,843,979	24,201,510	811,140
1992	6,241,827	34,580,650	294,002	1,315,021	6,645,487	19,810,861	28,838,593	379,182
1993	5,359,120	32,543,402	114,766	712,094	3,964,364	19,300,632	30,120,572	320,349
1994	4,708,230	25,321,177	292,795	798,687	6,054,147	14,357,020	20,218,150	261,460
1995	5,063,035	17,937,890	125,644	506,737	5,594,279	20,290,994	21,366,677	190,644

BASE: CUADRO IMPORTACION MENSUAL DE FRUTAS, DE ESTE ANUARIO

CUADRO No. 87
BANCO DE DATOS

RETROSPECTIVA DE VALOR DE LA IMPORTACION ANUAL DE LAS PRINCIPALES FRUTAS
1986 - 1995
(COLONES)

FRUTAS AÑO	AGUACATE	BANANO	DURAZNO	GRANADILLA	MANZANA	NARANJA	PLATANO	PEROTE
1986	956,679	1,871,196	409,181	736,439	1,237,557	1,416,649	4,748,504	308,907
1987	1,189,027	3,525,698	181,795	507,967	1,275,939	2,527,894	5,816,076	131,302
1988	2,301,402	6,231,274	117,650	785,052	2,601,199	2,743,563	6,405,243	149,593
1989	2,003,065	7,985,825	124,700	697,951	3,709,645	3,779,807	6,642,312	95,192
1990	2,009,782	7,321,220	205,166	446,660	9,264,609	4,133,117	6,772,722	77,820
1991	1,976,295	7,483,069	404,278	579,819	9,561,417	2,830,895	6,787,110	225,518
1992	2,533,769	8,237,624	192,695	708,962	9,247,802	10,950,728	10,078,551	141,899
1993	2,673,157	7,379,738	358,280	442,781	8,910,082	12,082,738	14,388,676	88,324
1994	2,780,339	6,626,521	494,524	636,228	18,157,120	9,320,321	12,008,971	115,474
1995	4,128,033	9,017,532	422,610	501,830	26,418,834	16,494,967	17,052,645	127,235

BASE CUADRO VALOR DE LA IMPORTACION MENSUAL DE FRUTAS DE ESTE ANUARIO

CUADRO No. 88
BANCO DE DATOS

CAFE
RETROSPECTIVA, PRECIOS PROMEDIO MENSUALES DE CAFE "OTROS SUAVES"
EN EL MERCADO INTERNACIONAL
1986 - 1995
(US \$/QQ. ORO)

AÑOS MESES	1986	1987	1988	1989	1990	1991	1992	1993	1994	1995
ENERO	235.30	121.75	126.38	149.50	76.22	94.30	72.15	73.38	73.38	167.71
FEBRERO	226.52	119.60	137.14	137.57	83.92	96.29	69.70	67.70	75.76	164.61
MARZO	237.62	102.04	134.74	139.38	95.50	99.45	68.50	64.06	79.45	174.39
ABRIL	224.07	106.30	134.30	143.06	95.65	99.81	61.85	57.79	83.38	168.39
MAYO	208.74	116.38	136.39	138.65	93.93	94.92	63.30	62.22	115.86	164.16
JUNIO	174.54	103.72	141.83	N.D.	89.93	93.08	55.60	62.52	138.25	148.35
JULIO	170.63	98.56	139.24	85.91	86.48	91.82	N.D.	70.57	214.39	140.43
AGOSTO	172.23	100.90	128.89	77.40	94.42	90.43	52.12	74.59	193.97	147.23
SEPTIEMBRE	198.36	110.00	134.83	77.84	94.92	95.54	53.78	77.75	216.20	128.28
OCTUBRE	175.91	118.26	130.43	67.76	91.41	90.97	62.49	74.98	196.35	122.00
NOVIEMBRE	154.63	124.77	132.09	70.72	84.83	88.38	67.59	75.87	173.60	120.95
DICIEMBRE	134.31	N.D.	144.95	72.55	89.89	87.23	76.00	76.04	162.24	102.50
PROMEDIO	192.74	111.12	135.10	105.49	89.76	93.52	63.92	69.79	143.57	145.75

N.D. = No Disponible.

* = Precios Promedios Mensuales en Nueva York.

CUADRO No. 89
PRECIOS COMUNES AL MAYORISTA DE PESCADO Y MARISCOS, EN PLAZA DE
SAN SALVADOR
ENERO - JUNIO DE 1995
(COLONES/UNIDAD DE MEDIDA)

ESPECIES	U. DE MEDIDA	ENERO	FEBRER	MARZO	ABRIL	MAYO	JUNIO
BAGRE	LIBRA	4.00	3.50	5.00	4.50	4.00	5.00
BOCA COLORADA MEDIANO	LIBRA	13.00	13.00	12.00	13.00	11.00	12.00
BOCA COLORADA PEQUEÑO	LIBRA	11.00	12.00	10.00	12.00	12.00	12.00
CAMARON DE MAR	LIBRA	36.00	35.00	37.00	40.00	42.00	42.00
CAMARON DE RIO	LIBRA	36.00	36.00	38.00	44.00	47.00	45.00
CAMARONCILLO	LIBRA	17.00	17.00	16.00	16.50	19.00	16.00
CANGREJO DE RIO	UNIDAD	6.00	6.00	7.00	6.50	8.00	8.00
CHIMBERA	LIBRA	8.00	6.50	9.00	8.50	8.00	9.00
CONCHA O CURIL	CIENTO	40.00	40.00	60.00	52.50	59.00	50.00
CUIN	LIBRA	8.00	6.50	8.00	8.50	8.00	8.00
CURBINA MEDIANA	LIBRA	9.00	10.00	9.00	10.00	10.00	10.00
EJOTE	LIBRA	4.00	3.50	4.50	4.25	4.00	4.00
GUAPOTE	LIBRA	8.00	8.00	8.00	8.50	8.00	8.00
LONJA DE B. COLORADA	LIBRA	21.00	19.00	19.00	19.00	19.00	19.00
LONJA DE CURBINA	LIBRA	23.00	20.00	19.00	19.50	19.00	19.00
LONJA DE MERO	LIBRA	23.00	19.00	21.00	20.00	*	*
LONJA DE ROBALO	LIBRA	20.00	20.00	19.00	19.00	*	*
LONJA DE TIBURON	LIBRA	9.00	9.00	9.00	10.50	10.00	11.00
MACARELA	LIBRA	7.00	7.00	9.00	8.50	8.00	8.00
MOJARRA DE LAGO	LIBRA	7.00	7.00	6.50	7.50	7.00	7.00
MOJARRA DE MAR	LIBRA	7.00	6.50	7.00	6.50	6.50	7.00
PANCHA	LIBRA	8.00	9.00	9.00	8.50	9.00	7.00
PESCADO SECO	LIBRA	19.00	21.00	19.00	32.50	30.00	25.00
PEZ CAITE	LIBRA	4.00	4.00	4.00	4.00	4.00	4.00
PUNCHE	UNIDAD	1.50	1.75	1.75	1.75	2.00	2.00
ROBALO MEDIANO	LIBRA	11.00	10.00	9.00	12.00	9.00	12.00
SALPUCANA	LIBRA	3.50	3.50	5.00	5.00	5.00	6.00

*: NO HUBO AFLUENCIA

CUADRO No. 90
BANCO DE DATOS
PRECIOS COMUNES AL MAYORISTA, DE PESCADO Y MARISCOS, EN PLAZA DE SAN SALVADOR
JULIO - DICIEMBRE DE 1995
(COLONES/UNIDAD DE MEDIDA)

ESPECIES	U. DE MEDIDA	JULIO	AGOSTO	SEPTIEMBR	OCTUBRE	NOVIEMBR	DICIEMBRE
BAGRE	LIBRA	5.00	4.00	4.00	4.00	4.00	4.00
BOCA COLORADA MEDIANO	LIBRA	13.00	12.00	14.00	12.00	18.00	12.00
BOCA COLORADA PEQUEÑO	LIBRA	12.00	12.00	12.00	12.00	16.00	11.00
CAMARON DE MAR	LIBRA	43.00	41.00	43.00	43.00	45.00	36.00
CAMARON DE RIO	LIBRA	45.00	43.00	46.00	46.00	31.00	42.00
CAMARONCILLO	LIBRA	19.00	16.00	21.00	20.00	16.00	17.00
CANGREJO DE RIO	UNIDAD	8.00	8.00	9.00	9.00	7.00	8.00
CHIMBERA	LIBRA	9.00	7.00	7.00	7.00	7.00	6.00
CONCHA O CURIL	CIENTO	45.00	52.00	55.00	55.00	50.00	55.00
CUIN	LIBRA	8.00	7.00	7.00	7.00	8.00	8.00
CURBINA MEDIANA	LIBRA	10.00	9.00	9.00	9.00	11.00	12.00
EJOTE	LIBRA	4.50	4.00	4.00	4.00	4.00	4.00
GUAPOTE	LIBRA	8.00	8.00	9.00	8.00	8.00	8.00
LONJA DE B. COLORADA	LIBRA	19.00	19.00	19.00	19.00	21.00	18.00
LONJA DE CURBINA	LIBRA	19.00	19.00	19.00	19.00	19.00	20.00
LONJA DE MERO	LIBRA	*	*	*	23.00	23.00	25.00
LONJA DE ROBALO	LIBRA	*	*	*	24.00	22.00	22.00
LONJA DE TIBURON	LIBRA	12.00	11.00	12.00	11.00	8.00	10.00
MACARELA	LIBRA	9.00	8.00	8.00	8.00	7.00	7.00
MOJARRA DE LAGO	LIBRA	7.00	9.00	8.00	8.00	8.00	8.00
MOJARRA DE MAR	LIBRA	7.00	8.00	7.00	7.00	6.00	7.00
PANCHA	LIBRA	9.00	8.00	8.00	8.00	7.00	9.00
PESCADO SECO	LIBRA	24.00	25.00	26.00	24.00	18.00	18.00
PEZ CAITE	LIBRA	4.75	4.00	4.00	4.00	4.00	4.00
PUNCHE	UNIDAD	1.75	2.50	2.25	3.00	4.00	3.00
ROBALO MEDIANO	LIBRA	9.00	10.00	10.00	10.00	10.00	12.00
SALPUCANA	LIBRA	5.00	6.00	6.00	6.00	6.00	5.00

*: NO HUBO AFLUENCIA

CUADRO No. 91
BANCO DE DATOS

PRECIOS COMUNES AL CONSUMIDOR, DE PESCADO Y MARISCOS, EN PLAZA DE
SAN SALVADOR
ENERO - JUNIO DE 1995
(COLONES/UNIDAD DE MEDIDA)

ESPECIES	U. DE MEDIDA	ENERO	FEBRERO	MARZO	ABRIL	MAYO	JUNIO
BAGRE	LIBRA	5.00	4.50	6.00	5.50	5.00	6.00
BOCA COLORADA MEDIANO	LIBRA	15.00	15.00	14.00	15.50	13.00	14.00
BOCA COLORADA PEQUEÑO	LIBRA	13.00	14.00	12.00	14.00	14.00	14.00
CAMARON DE MAR	LIBRA	38.00	38.00	39.00	44.00	45.00	45.00
CAMARON DE RIO	LIBRA	38.00	39.00	38.00	52.50	52.00	50.00
CAMARONCILLO	LIBRA	19.00	19.00	18.00	18.50	21.00	18.00
CANGREJO DE RIO	UNIDAD	7.00	7.00	8.00	8.00	10.00	9.00
CHIMBERA	LIBRA	9.00	7.50	10.00	10.50	10.00	11.00
CONCHA O CURIL	CIENTO	50.00	50.00	75.00	65.00	64.00	60.00
CUIN	LIBRA	10.00	7.50	10.00	8.50	10.00	10.00
CURBINA MEDIANA	LIBRA	11.00	12.00	11.00	12.00	12.00	12.00
EJOTE	LIBRA	5.00	4.50	5.00	5.25	5.00	5.00
GUAPOTE	LIBRA	10.00	9.00	10.00	10.00	10.00	9.00
LONJA DE B. COLORADA	LIBRA	23.00	21.00	23.00	22.50	21.00	21.00
LONJA DE CURBINA	LIBRA	25.00	22.00	23.00	22.50	21.00	21.00
LONJA DE MERO	LIBRA	25.00	21.00	23.00	24.00	*	*
LONJA DE ROBALO	LIBRA	22.00	22.00	23.00	23.00	*	*
LONJA DE TIBURON	LIBRA	11.00	10.00	12.00	13.00	12.00	13.00
MACARELA	LIBRA	8.00	8.00	11.00	10.50	10.00	9.00
MOJARRA DE LAGO	LIBRA	8.00	8.00	7.50	9.00	9.00	8.00
MOJARRA DE MAR	LIBRA	8.00	7.50	8.00	8.00	7.50	8.00
PANCHA	LIBRA	10.00	10.00	11.00	10.50	11.00	8.00
PESCADO SECO	LIBRA	21.00	23.00	23.00	37.50	33.00	29.00
PEZ CAITE	LIBRA	5.00	5.00	5.00	5.00	5.00	5.00
PUNCHE	UNIDAD	2.00	2.50	3.00	2.50	2.50	2.50
ROBALO MEDIANO	LIBRA	13.00	11.00	11.00	14.00	11.00	14.00
SALPUCANA	LIBRA	4.50	4.50	6.00	6.00	6.00	7.00

*: NO HUBO AFLUENCIA

CUADRO No. 92

PRECIOS COMUNES AL CONSUMIDOR, DE PESCADO Y MARISCOS, EN PLAZA DE SAN SALVADOR
JULIO - DICIEMBRE DE 1995
(COLONES/UNIDAD DE MEDIDA)

ESPECIES	U. DE MEDID	JULIO	AGOSTO	SEPTIEMBR	OCTUBR	NOVIEMBR	DICIEMBR
BAGRE	LIBRA	6.00	5.00	5.00	5.00	5.00	5.00
BOCA COLORADA MEDIANO	LIBRA	15.00	15.00	16.00	14.00	20.00	14.00
BOCA COLORADA PEQUEÑO	LIBRA	14.00	14.00	14.00	14.00	18.00	13.00
CAMARON DE MAR	LIBRA	50.00	46.00	46.00	55.00	55.00	40.00
CAMARON DE RIO	LIBRA	63.00	48.00	48.00	48.00	35.00	45.00
CAMARONCILLO	LIBRA	21.00	18.00	23.00	22.00	22.00	22.00
CANGREJO DE RIO	UNIDAD	10.00	9.00	10.00	10.00	8.00	9.00
CHIMBERA	LIBRA	10.00	8.00	8.00	8.00	8.00	7.00
CONCHA O CURIL	CIENTO	65.00	63.00	60.00	60.00	60.00	60.00
CUIN	LIBRA	10.00	10.00	8.00	8.00	10.00	10.00
CURBINA MEDIANA	LIBRA	12.00	11.00	11.00	11.00	13.00	15.00
EJOTE	LIBRA	5.50	5.00	5.00	5.00	5.00	5.00
GUAPOTE	LIBRA	10.00	10.00	10.00	9.00	9.00	9.00
LONJA DE B. COLORADA	LIBRA	22.00	21.00	21.00	21.00	23.00	20.00
LONJA DE CURBINA	LIBRA	21.00	21.00	21.00	21.00	21.00	22.00
LONJA DE MERO	LIBRA	*	*	*	25.00	25.00	34.00
LONJA DE ROBALO	LIBRA	*	*	*	24.00	24.00	25.00
LONJA DE TIBURON	LIBRA	14.00	13.00	14.00	13.00	10.00	12.00
MACARELA	LIBRA	11.00	10.00	9.00	9.00	8.00	8.00
MOJARRA DE LAGO	LIBRA	9.00	11.00	9.00	9.00	10.00	9.00
MOJARRA DE MAR	LIBRA	8.00	10.00	8.00	8.00	7.00	8.00
PANCHA	LIBRA	11.00	9.00	9.00	9.00	8.00	10.00
PESCADO SECO	LIBRA	29.00	25.00	27.00	27.00	22.00	20.00
PEZ CAITE	LIBRA	5.75	5.00	5.00	5.00	5.00	5.00
PUNCHE	UNIDAD	2.50	3.50	3.00	3.50	5.00	3.75
ROBALO MEDIANO	LIBRA	12.00	12.00	12.00	12.00	14.00	14.00
SALPUCANA	LIBRA	6.00	7.00	7.00	7.00	7.00	6.00

*: NO HUBO AFLUENCIA

**CUADRO No.93
BANCO DE DATOS**

**IMPORTACIONES DE GRANOS BASICOS
ENERO-DICIEMBRE DE 1995**

MES	PRODUCTO													
	MAIZ BLANCO		MAIZ AMARILLO		SORGO		FRIJOL ROJO		FRIJOL NEGRO		ARROZ		ARROZ GRANZA	
	KGS.	COLONES	KGS.	COLONES	KGS.	COLONES	KGS.	COLONES	KGS.	COLONES	KGS.	COLONES	KGS.	COLONES
ENERO	6,543,454	9,472,281	4,149,812	4,822,661	805,000	797,989	458,570	1,808,720	-	-	615,490	1,600,771	1,019,252	1,764,142
FEBRERO	1,767,050	2,920,855	6,152,893	7,342,157	2,927,900	2,891,311	571,490	2,301,254	-	-	1,092,261	2,897,961	22,725	30,860
MARZO	7,544,385	10,989,249	15,651,671	16,968,653	1,250,122	1,537,427	600,350	2,015,046	-	-	430,037	1,604,489	3,043,422	5,986,852
ABRIL	8,875,147	11,893,290	175,000	205,120	643,622	860,869	414,181	1,930,064	-	-	400,057	1,106,546	1,991,677	3,781,177
MAYO	6,771,990	10,643,422	15,676,859	24,005,892	843,624	1,052,676	679,611	2,701,115	4,600	12,480	1,034,410	3,720,156	1,503,000	2,840,252
JUNIO	16,910,930	24,683,404	14,051,428	17,144,536	285,727	336,640	147,146	479,122	29,578	39,333	1,001,758	3,410,290	1,926,105	3,699,257
SUB-TOTAL	48,412,956	70,602,501	55,857,663	70,489,019	6,755,995	7,476,912	2,871,348	11,235,321	34,178	51,813	4,574,013	14,340,213	9,506,181	18,102,540
JULIO	5,473,137	8,002,207	2,974,766	3,631,881	158,240	172,517	294,251	1,279,213	4,600	6,976	92,000	462,160	2,800,405	4,471,755
AGOSTO	3,791,288	5,020,923	24,823,613	34,100,380	46,000	50,000	268,263	808,349	-	-	215,100	1,062,096	-	-
SEPTIEMBRE	11,356,378	15,591,876	3,074,526	4,170,382	46,000	42,800	288,424	762,360	-	-	129,004 *	401,000	984,069	1,916,804
OCTUBRE	595,669	739,390	16,450,000	8,596,807	23,000	7,000	190,211	350,575	3,542	18,300	259,000	1,320,208	6,900	21,000
NOVIEMBRE	497,291	468,648	39,856	91,881	-	-	31,170	69,256	-	-	141,075	715,020	3,421,586	8,300,813
DICIEMBRE	3,241,213	3,715,543	7,500,000	9,376,850	18,400	32,953	281,625	932,156	-	-	2,837,954	7,693,758	2,929,720	6,065,867
SUB-TOTAL	24,954,976	33,538,587	54,862,761	59,968,181	291,640	305,270	1,353,944	4,201,909	8,142	25,276	3,674,133	11,253,242	10,142,680	20,776,239
TOTAL	73,367,932	*****	*****	*****	7,047,635	7,782,182	4,225,292	15,437,230	42,320	77,089	8,248,146	25,593,455	19,648,861	38,878,779

* = 40,004 KGS. DE ARROZ ORO SIN VALOR COMERCIAL EN SEPTIEMBRE.
FUENTE: INFORMES DE ADUANAS DE LA D.G.S.V. y A.- M.A.G.

CUADRO No.94

**EXPORTACIONES DE GRANOS BASICOS
ENERO-DICIEMBRE DE 1995**

MES	PRODUCTO													
	MAIZ BLANCO		MAIZ AMARILLO		SORGO		FRIJOL ROJO		FRIJOL NEGRO		ARROZ		ARROZ GRANZA	
	KGS.	COLONES	KGS.	COLONES	KGS.	COLONES	KGS.	COLONES	KGS.	COLONES	KGS.	COLONES	KGS.	COLONES
ENERO	46,000	69,760	-	-	-	-	9,091	S/V/C	-	-	46,000	85,804	-	-
FEBRERO	21,160	132,066	-	-	-	-	66,422	211,764	-	-	69,000	139,768	-	-
MARZO	-	-	-	-	* 2,300	9,958	202,575	855,537	-	-	207,000	434,676	-	-
ABRIL	-	-	-	-	-	-	13,731	75,516	-	-	92,000	188,176	-	-
MAYO	-	-	-	-	-	-	78,078	223,257	* 1,340,232	1,999,898	313,940	761,689	-	-
JUNIO	-	-	-	-	-	-	60,920	116,525	670,000	S/V/C	23,000	41,000	-	-
JULIO	-	-	-	-	-	-	35,665	217,232	-	-	23,000	87,374	-	-
AGOSTO	-	-	-	-	-	-	10,609	32,041	2,272	S/V/C	-	-	-	-
SEPTIEMBRE	-	-	-	-	-	-	206,016	606,368	-	-	-	-	-	-
OCTUBRE	-	-	-	-	-	-	163,078	272,832	-	-	-	-	-	-
NOVIEMBRE	-	-	-	-	-	-	16,800	126,370	-	-	207,000	231,323	91,727	153,908
DICIEMBRE	*****	25,916,058	-	-	-	-	41,061	346,535	-	-	67,200	152,826	115,000	115,540
TOTAL	*****	26,117,884	-	-	2.3	9,958	904,046	3,083,977	2,012,504	1,999,898	1,048,140	2,122,636	206,727	269,448

CUADRO No. 95
UTILIZACION DE MATERIAS PRIMAS
EN LA ELABORACION DE CONCENTRADOS.
1995

MATERIAS PRIMAS	QUINTALES
AFRECHO DE TRIGO	815,141.78
CARBONATO DE CALCIO	377,089.62
FOSFATO DE CALCIO	8,218.00
GERMEN DE TRIGO	59.00
GLUTEN DE MAIZ	210,822.17
GRANCILLA DE ARROZ	2,149.00
HARINA DE ALGODON	15.62
HARINA DE CARNE Y HUEZO	23,463.00
HARINA DE COCO	1,082.60
HARINA DE CONCHA	33.61
HARINA DE GALLINAZA	7,226.24
HARINA DE HUEZO	4,890.84
HARINA DE PESCADO	20,403.84
HARINA DE SUB. PROD. DE AVES	100,316.38
HARINA DE SOYA	1,752,953.20
HARINA DE TRIGO	55,170.08
LISINA	1,235,159.43
MAICILLO	2,808,018.16
MAIZ AMARILLO	2,434,113.33
MAIZ BLANCO	583,704.26
MELAZA	939,114.40
METHIONINA	5,435.08
PIGMENTOS	22.55
PULIMENTO DE ARROZ	9,751.42
PULPA DE CAFE	11,591.42
SAL COMUN	40,367.94
SEBO DE RES	266,777.68
SULFATO FERROSO	318.89
SUBSTITUTO DE LECHE	168.00
UREA	3,318.41
VITAMINAS	6,217,592.13

FUENTE: Fábricas de alimentos balanceados

CUADRO No. 96
PRODUCCION DE CONCENTRADOS
1995

CLASE DE CONCENTRADO	QUINTALES	SUB TOTAL	TOTAL
PRODUCCION TOTAL			729,862,056.00
A) PARA AVES		6,735,205.06	
PONEDORAS		3,147,192.22	
INICIACION	147,553.00		
DESARROLLO	306,342.98		
POSTURA	2,693,296.24		
POLLO DE ENGORDE		2,989,146.11	
INICIACION	522,935.69		
FINALIZACION	2,466,210.42		
REPRODUCTORAS DE POSTURA		324,260.28	
INICIACION	30,583.00		
DESARROLLO	38,106.38		
POSTURA	255,570.90		
REPRODUCTORAS ENGORDE		274,606.45	
INICIACION	3,120.00		
DESARROLLO	51,144.98		
POSTURA	220,341.47		
B) PARA GANADO BOVINO		355,608.50	
TERNERAS	1,431.00		
CRECIMIENTO	8,650.50		
PRODUCCION LACTEA ALTA	127,012.00		
PRODUCCION LACTEA MEDIA	144,327.00		
PRODUCCION LACTEA BAJA	11,779.00		
MANTENIMIENTO	5,294.00		
ENGORDE	57,115.00		
SEMENTALES			
C) PARA GANADO PORCINO		207,807.00	
INICIACION	15,008.00		
CRECIMIENTO Y/O DESARROLLO	59,061.00		
ENGORDE	96,548.00		
REPRODUCTORES	37,190.00		

FUENTE: Fábricas de alimentos balanceados