



MINISTERIO  
DE AGRICULTURA  
Y GANADERÍA

MINISTERIO DE AGRICULTURA Y GANADERÍA  
DIRECCIÓN GENERAL DE ECONOMÍA AGROPECUARIA

# ANUARIO DE ESTADÍSTICAS AGROPECUARIAS

EL SALVADOR  
2019 – 2020

Encuesta Nacional Agropecuaria de Propósitos Múltiples (ENAPM 2019-2020)  
Encuesta de Elaboración de Concentrados – 2019  
Encuesta de Sacrificio en rastros – 2019  
Levantamiento de Precios de Mercado – 2019



# **Anuario de Estadísticas Agropecuarias**

## **2019-2020**

**Dirección General de Economía Agropecuaria**  
**División de Estadísticas Agropecuarias**

Departamento de Estadísticas Agropecuarias  
Departamento de Información de Precios  
Departamento de Información Geográfica

**Encuesta Nacional Agropecuaria de Propósitos Múltiples (ENAPM 2019-2020)**  
**Encuesta de Elaboración de Concentrados – 2019**  
**Encuesta de Sacrificio en rastros – 2019**  
**Levantamiento de Precios de Mercado – 2019**

## **Ministerio de Agricultura y Ganadería**

Lic. Pablo Salvador Anliker Infante  
**Ministro de Agricultura y Ganadería**

Ing. Manuel Rigoberto Soto Lazo  
**Viceministro de Agricultura y Ganadería**

### **Dirección General de Economía Agropecuaria**

Dr. C. Manuel Ernesto Sosa Urrutia  
**Director General de Economía Agropecuaria**

Ing. Francisco Armando Márquez Parada  
**Jefe División de Estadísticas Agropecuarias**



### **Jefe del Departamento de Estadísticas Agropecuarias**

Herbert Guzmán Escalante

#### **Supervisores**

Saúl Antonio Escalante Mejía  
Salvador Alfonso Contreras Trujillo  
Juan Reynaldo Aguirre Arévalo  
Roberto Antonio Portal  
Jorge Pérez Landaverde  
Daniel Zúniga Alfaro  
Roberto Cecilio Salas Molina  
Efraín Antonio Arévalo  
Andrés Excequiel Hernández Osorio  
Orlando Orantes Ramírez  
Félix Humberto Rodríguez Parada  
Carlos Arturo Hernández Flores  
Joaquín Ángel Rivera Baires  
José Leonidas Maravilla

#### **Metodología**

Rosa Delia del Tránsito Salazar Figueroa  
Julio Alexander López Elena  
Carlos Alberto Sánchez Cortez

#### **Muestrista**

Carlos Ernesto Castellón Vásquez

#### **Programador**

Christian Ernesto Aquino de León

#### **Analista**

Keny Edith Escamilla

#### **Crítica**

Edwin Manolo Ortiz Corvera  
Mauricio de Jesús Hernández Interiano  
Jorge Ely Valladares Bonilla  
Mauricio Ernesto Ibarra Sánchez  
Reina Margarita Romero de Guevara

#### **Digitadores**

Claudia Jeannette Gómez Fuentes  
Juan Francisco Serrano  
Griselda Del Carmen Sermeño Carballo  
Josué Manuel Venavides Elías

#### **Encuestadores**

Ena Griselda Martínez Lemus  
David Chirino Turcios  
Rony Alexander Domínguez Rivera  
Carlos Armando Ávalos Navarro  
Ángel David Preza Gámez  
Héctor Alirio Serpas Cornejo  
Rubén Eduardo Flores Larios

Ramón Guillén Góchez  
Ridío Israel Agreda Belloso  
Hugo Luis Alas Ruballo  
María del Tránsito Orellana de Duran  
Rosalinda Josefina Abigail Mejía de Hernández  
Eugenio Velásquez Trinidad  
Leslie Yamileth Alard de Roque  
Roberto Carlos Zacarías Sánchez  
Julio Maximiliano Palacios Hernández  
Cesar Edgardo Sánchez Guerrero  
Víctor Antonio Alfaro Méndez  
Lorenzo Alcántara Díaz  
Jaime Alvarado Romero  
Nelson Neftalí Rodríguez Villalta  
Jorge Alberto López Pineda  
Yoni Bladimir Díaz Flores  
Fabio Adalid Hernández Flores

### **Jefe del Departamento de Información Geográfica**

Erbin Tomas Alberto Sermeño Arias

#### **Técnicos SIG**

Sonia Elizabeth de La O López  
Luis Ernesto Choto Castaneda  
Carlos Alfredo Sánchez Alarcón

### **Jefe del Departamento de Información de Precios**

Néstor Enrique Martínez Guillén

#### **Metodología**

Viron Leonel Serpas Ramírez  
Carlos Ernesto Araujo Medrano

#### **Técnicos analistas de precios**

José Luis Araujo Santín  
Pedro Ernesto Viscarra Yan  
Fernando Alexander Palacios Rivas  
Moisés Montano García  
Maximiliano Alberto Zacapa Campos

#### **Reporteros de mercado**

Mario Guillermo Lazo  
Carlos Víctor Morales Gómez  
Ana Hermys Osorio de Jovel  
Víctor Adelmo Urbina  
José David García Marroquín  
Gilberto Vladimir Recinos García  
Luis Eduardo Guzmán

### **Secretaría de la División de Estadísticas Agropecuarias**

Lilian del Carmen Vilorio Álvarez  
Isabel de la Cruz Castro Guardado



# Contenido

Contenido I

Índice de Cuadros.....	I
Índice de gráficas.....	IV
Índice de mapas.....	IV
PRESENTACIÓN.....	V
FICHA TÉCNICA: ENCUESTA NACIONAL AGROPECUARIA DE PROPÓSITOS MÚLTIPLES 2019 – 2020.....	VI
CAPÍTULO 1: ACTIVIDADES AGRÍCOLAS Y PECUARIAS.....	1
CAPÍTULO 2: PRECIOS AGROPECUARIOS, SACRIFICIO EN RASTROS Y CONCENTRADOS.....	24
2.1 INFORMACIÓN DE PRECIOS DE PRODUCTOS AGROPECUARIOS.....	25
2.2 SACRIFICIO Y AFLUENCIA EN RASTROS.....	33
2.3 ELABORACIÓN DE CONCENTRADOS.....	38
CAPÍTULO 3: COMERCIO EXTERIOR.....	40
CAPÍTULO 4: MAPAS TEMÁTICOS.....	65
CAPÍTULO 5: CRÉDITOS AGROPECUARIOS.....	78

## Índice de Cuadros.

Cuadro 1: El Salvador. Superficie, producción y rendimiento de diferentes cultivos. Año agrícola 2019 – 2020.....	2
Cuadro 2: El Salvador. Maíz. Retrospectiva, superficie, producción, rendimiento e índices. 1999/00 – 2019/2020.....	3
Cuadro 3: El Salvador. Maíz. Superficie, producción y rendimiento por época de siembra, según región y departamento. 2019 – 2020.....	4
Cuadro 4: El Salvador. Maíz. Superficie, producción y rendimiento por variedad sembrada, según región y departamento. 2019 – 2020.....	5
Cuadro 5: El Salvador. Frijol. Retrospectiva, superficie, producción, rendimiento e índices. 1999/00 – 2019/2020.....	6
Cuadro 6: El Salvador. Frijol. Superficie, producción y rendimiento por época de siembra, según región y departamento. 2019 – 2020.....	7
Cuadro 7: El Salvador. Frijol. Superficie, producción y rendimiento por variedad sembrada, según región y departamento. 2019 – 2020.....	8
Cuadro 8: El Salvador. Sorgo. Retrospectiva, superficie, producción, rendimiento e índices. 1999/00 – 2019/2020.....	9
Cuadro 9: El Salvador. Sorgo. Superficie, producción y rendimiento por épocas de siembra, según región y departamento. 2019 – 2020.....	10
Cuadro 10: El Salvador. Sorgo. Superficie sembrada, producción y rendimiento por variedad sembrada, según región y departamento. 2019 - 2020.....	11
Cuadro 11: El Salvador. Arroz. Retrospectiva, superficie, producción, rendimiento e índices. 1999/00 – 2019/2020.....	12
Cuadro 12: El Salvador. Arroz. Superficie sembrada, producción y rendimiento por época de siembra, según región y departamento. 2019 – 2020.....	13
Cuadro 13: El Salvador. Hortalizas. Superficie, producción y rendimiento. 2019 – 2020.....	14
Cuadro 14: El Salvador. Frutas. Superficie, producción y rendimiento. 2019 – 2020.....	15

Cuadro 15: El Salvador. Retrospectiva, superficie, producción, rendimiento de caña, azúcar y melaza. 1999/00 – 2019/2020. ....	16
Cuadro 16: El Salvador. Retrospectiva, índices de superficie, producción, rendimiento de caña, azúcar y melaza. 1999/00 – 2019/2020. ....	17
Cuadro 17: El Salvador. Retrospectiva existencia de ganado bovino por año según departamento (Cabezas). 2010 – 2019. ....	18
Cuadro 18: El Salvador. Inventario de ganado bovino por tipo de explotación, sexo y estado productivo, según región y departamento (Cabezas). 2019. ....	19
Cuadro 19: El Salvador. Retrospectiva, producción de leche, sacrificio de ganado bovino y producción de carne. 2000 – 2019. ....	20
Cuadro 20: El Salvador. Inventario del hato porcino de granja por sexo y edad, según región y departamento, (Cabezas) 2019. ....	21
Cuadro 21: El Salvador. Existencia de ganado bovino por sexo, según región y departamento (Cabezas). 2019. ....	21
Cuadro 22: El Salvador. Existencia de ganado porcino a nivel familiar, según región y departamento. 2019. ....	21
Cuadro 23: El Salvador. Producción avícola. 2019. ....	23
Cuadro 24: El Salvador. Granos básicos. Precios promedio a nivel mayorista, plaza Calle Gerardo Barrios, San Salvador, según mes. 2019. ....	25
Cuadro 25: El Salvador. Precios promedio a nivel consumidor por grano básico según mes. Plaza calle Gerardo Barrios, San Salvador – 2019. ....	26
Cuadro 26: El Salvador. Hortalizas. Precios promedio mensuales a nivel mayorista, mercado de mayoreo La Tiendona, San Salvador. 2019. ....	28
Cuadro 27: El Salvador. Frutas. Precios promedio mensuales a nivel mayorista, mercado de mayoreo La Tiendona, San Salvador. 2019. ....	28
Cuadro 28: El Salvador. Productos agroindustriales. Precios promedio mensuales a nivel mayorista, mercados nacionales. 2019. ....	30
Cuadro 29: El Salvador. Productos pecuarios. Precios promedio mensuales a nivel consumidor, mercados nacionales. 2019. ....	31
Cuadro 30: El Salvador. Productos pesqueros. Precios promedio mensuales a nivel consumidor, mercados nacionales. 2019. ....	32
Cuadro 31: El Salvador. Afluencia mensual de ganado bovino por estructura. Tianguie de Soyapango. 2019. ....	33
Cuadro 32: El Salvador. Precio promedio mensual de ganado bovino por clase. Tianguie de Soyapango. Dólares por libra. 2019. ....	34
Cuadro 33: El Salvador. Sacrificio mensual de ganado bovino por clase. Rastros a nivel nacional (Cabezas). 2019. ....	34
Cuadro 34: El Salvador. Sacrificio anual de ganado bovino por clase, según departamento. Rastros a nivel nacional (Cabezas). 2019. ....	35
Cuadro 35: El Salvador. Sacrificio mensual de ganado bovino, según departamento (Cabezas). Rastros a nivel nacional. 2019. ....	36
Cuadro 36: El Salvador. Sacrificio mensual de ganado porcino por clase, según departamento (Cabezas). Rastros a nivel nacional. 2019. ....	37
Cuadro 37: El Salvador. Utilización anual de materias primas para la elaboración de concentrados. Quintales. 2019. ....	38
Cuadro 38: El Salvador. Producción anual de concentrados, según clase. Quintales. 2019. ....	39
Cuadro 39: El Salvador. Comercio exterior. Importación mensual de granos. Volumen en kilogramos. 2019. ....	41
Cuadro 40: El Salvador. Comercio exterior. Importación mensual de granos. Valor FOB en Dólares. 2019. ....	41
Cuadro 41: El Salvador. Comercio exterior. Exportación anual de granos básicos, según país de destino. Volumen en kilogramos, valor FOB en dólares. 2019. ....	42
Cuadro 42: El Salvador. Comercio exterior. Importación mensual de hortalizas. Volumen en kilogramos. 2019. ....	43
Cuadro 43: El Salvador. Comercio exterior. Importación mensual de hortalizas. Valor FOB en Dólares. 2019. ....	44

Cuadro 44: El Salvador. Comercio exterior. Exportación anual de hortalizas, según país de destino. Volumen en kilogramos, valor FOB en dólares. 2019.....	45
Cuadro 45: El Salvador. Comercio exterior. Importación mensual de frutas. Volumen en kilogramos. 2019.....	46
Cuadro 46: El Salvador. Comercio exterior. Importación mensual de frutas. Valor FOB en Dólares. 2019.....	47
Cuadro 47: El Salvador. Comercio exterior. Exportación anual de frutas, según país de destino. Volumen en kilogramos, valor FOB en dólares. 2019.....	48
Cuadro 48: El Salvador. Comercio exterior. Importación mensual de carne de bovino. Volumen en kilogramos. 2019. ....	49
Cuadro 49: El Salvador. Comercio exterior. Importación mensual de carne de bovino. Valor FOB en Dólares. 2019. ....	49
Cuadro 50: El Salvador. Comercio exterior. Exportación anual de carne de bovino, según país de destino. Volumen en kilogramos, valor FOB en dólares. 2019.....	50
Cuadro 51: El Salvador. Comercio exterior. Importación mensual de carne de porcino. Volumen en kilogramos. 2019.	51
Cuadro 52: El Salvador. Comercio exterior. Importación mensual de carne de porcino. Valor FOB en Dólares. 2019.....	51
Cuadro 53: El Salvador. Comercio exterior. Exportación anual de carne de porcino, según país de destino. Volumen en kilogramos, valor FOB en dólares. 2019.....	52
Cuadro 54: El Salvador. Comercio exterior. Importación mensual de lácteos. Volumen en kilogramos. 2019.....	53
Cuadro 55: El Salvador. Comercio exterior. Importación mensual de lácteos. Valor FOB en Dólares. 2019.....	54
Cuadro 56: El Salvador. Comercio exterior. Exportación anual de lácteos, según país de destino. Volumen en kilogramos, valor FOB en dólares. 2019.....	55
Cuadro 57: El Salvador. Comercio exterior. Importación mensual de cárnicos avícolas. Volumen en kilogramos. 2019.	56
Cuadro 58: El Salvador. Comercio exterior. Importación mensual de cárnicos avícolas. Valor FOB en Dólares. 2019.....	56
Cuadro 59: El Salvador. Comercio exterior. Exportación anual de cárnicos avícolas, según país de destino. Volumen en kilogramos, valor FOB en dólares. 2019.....	57
Cuadro 60: El Salvador. Comercio exterior. Importación mensual avícola. Volumen en kilogramos. 2019.....	58
Cuadro 61: El Salvador. Comercio exterior. Importación mensual avícola. Valor FOB en Dólares. 2019.....	58
Cuadro 62: El Salvador. Comercio exterior. Exportación anual avícola, según país de destino. Volumen en kilogramos, valor FOB en dólares. 2019.....	58
Cuadro 63: El Salvador. Comercio exterior. Importación mensual de productos pesqueros. Volumen en kilogramos. 2019.....	59
Cuadro 64: El Salvador. Comercio exterior. Importación mensual de productos pesqueros. Valor FOB en Dólares. 2019.....	59
Cuadro 65: El Salvador. Comercio exterior. Exportación anual de granos, según país de destino. Volumen en kilogramos, valor FOB en dólares. 2019.....	60
Cuadro 66: El Salvador. Comercio exterior. Importación mensual de harinas y sub-productos de la molinería. Volumen en kilogramos. 2019.....	61
Cuadro 67: El Salvador. Comercio exterior. Importación mensual de harinas y sub-productos de molinería. Valor FOB en dólares. 2019.....	61
Cuadro 68: El Salvador. Comercio exterior. Exportación anual de harinas y sub-productos de molinería, según país de destino. Volumen en kilogramos, valor FOB en dólares. 2019.....	62
Cuadro 69: El Salvador. Comercio exterior. Importación mensual de productos agroindustriales. Volumen en kilogramos. 2019.....	63
Cuadro 70: El Salvador. Comercio exterior. Importación mensual de productos agroindustriales. Valor FOB en dólares. 2019.....	63
Cuadro 71: El Salvador. Comercio exterior. Exportación anual de productos agroindustriales, según país de destino. Volumen en kilogramos, valor FOB en dólares. 2019.....	64
Cuadro 72: El Salvador. Créditos. Desembolso de crédito agropecuario por destino. Banco de Fomento Agropecuario 2019 – 2020.....	79

Cuadro 73: El Salvador. Créditos. Tabla comparativa de crecimiento anual. Banco de Fomento Agropecuario. 2018/19 – 2019/2020. ....	80
Cuadro 74: El Salvador. Créditos. Otorgados, cartera agropecuaria, Banco Hipotecario. 2019 – 2020. ....	81

## Índice de gráficas.

Gráfico 1: El Salvador. Retrospectiva de superficie de maíz 1999/00-2019/2020.....	3
Gráfico 2: El Salvador. Retrospectivas de producción de maíz 1999/00-2019/2020 .....	3
Gráfico 3: El Salvador. Retrospectiva de superficie de frijol 1999/00-2019/2020 .....	6
Gráfico 4: El Salvador. Retrospectivas de producción de frijol 1999/00-2019/2020 .....	6
Gráfico 5: El Salvador. Retrospectiva de superficie de sorgo 1999/00-2019/2020.....	9
Gráfico 6: El Salvador. Retrospectivas de producción de sorgo 1999/00-2019/2020 .....	9
Gráfico 7: El Salvador. Retrospectiva de superficie de arroz 1999/00-2019/2020.....	12
Gráfico 8: El Salvador. Retrospectivas de producción de arroz 1999/00-2019/2020.....	12
Gráfico 9: El Salvador. Producción de hortalizas 2019/2020 .....	14
Gráfico 10: El Salvador. Producción de frutas 2019/2020. ....	15
Gráfico:11: El Salvador. Precios promedio de granos básicos a nivel mayorista en plaza de San Salvador. 2019. ....	25
Gráfico 12: El Salvador. Precios promedio de granos básicos a nivel consumidor en plaza de San Salvador. 2019 .....	26
Gráfico 13: El Salvador. Afluencia mensual de ganado bovino. Tiangué de Soyapango (Cabezas) .....	32
Gráfico 14: El Salvador. Sacrificio anual de ganado bovino, según departamento (Cabezas). Rastros a nivel nacional. 2019.....	34
Gráfico 15: El Salvador. Sacrificio total de ganado bovino por mes (Cabezas). Rastros a nivel nacional.....	35
Gráfico 16: El Salvador. Sacrificio anual de ganado porcino por departamento (cabezas). Rastros a nivel nacional.....	36

## Índice de mapas.

Mapa 1: El Salvador. Zonas productoras de maíz. 2019 – 2020.....	66
Mapa 2: El Salvador. Zonas productoras de frijol. 2019 – 2020.....	67
Mapa 3: El Salvador. Zonas productoras de sorgo. 2019 – 2020. ....	68
Mapa 4: El Salvador. Zonas productoras de arroz. 2019 – 2020.....	69
Mapa 5: El Salvador. Áreas de producción de caña de azúcar. 2019 – 2020. ....	70
Mapa 6: El Salvador. Áreas productoras de café, según altura. 2019 – 2020.....	71
Mapa 7: El Salvador. Plazas y mercados municipales para el levantamiento de precios mayoristas de precios agropecuarios. 2019. ....	72
Mapa 8: El Salvador. Distribución geográfica de Muestra de Marcos Múltiples. ....	73
Mapa 9: El Salvador. Mapa de zonas ganaderas. ....	74
Mapa 10: El Salvador. Mapa de granjas avícolas.....	75
Mapa 11: El Salvador. Mapa de uso de suelo.....	76
Mapa 12: El Salvador. Mapas de zonas afectado por Tormenta Tropical AMANDA.....	77
Mapa 13: El Salvador. Mapa de zonas afectadas por Tormenta ETA .....	76

# PRESENTACIÓN

El Ministerio de Agricultura y Ganadería a través de la Dirección General de Economía Agropecuaria, se complace en presentar el Anuario de Estadísticas Agropecuarias correspondiente al ciclo agrícola 2019-2020, el cual es una compilación de datos sobre la producción agropecuaria a nivel nacional; precios de productos agropecuarios, número de sacrificios de ganado bovino y porcino en rastros, producción de concentrados; estadísticas relativas al comercio exterior; crédito agropecuario y mapas sobre áreas de producción de granos básicos, entre otros productos. El periodo de medición hace referencia al ciclo agrícola que va del mes de mayo 2019 al mes de abril del 2020.

El documento está estructurado con un índice de cuadros, un índice de gráficas, un índice de mapas y una ficha técnica de la principal encuesta del Sistema de Información Estadística, denominada Encuesta Nacional Agropecuaria de Propósitos Múltiples, además contiene cinco capítulos, en el primero se presentan las actividades agrícolas y pecuarias, información sobre retrospectivas e índices de superficie, producción y rendimiento que se obtienen a través de un sistema de encuestas agropecuarias, mediante el cual se recopila la información por medio de entrevistas directas con los productores seleccionados, a través de la aplicación de un moderno sistema de muestreo basado en un marco muestral múltiple, que combina un marco muestral de áreas con un marco de lista, todo esto para incrementar el nivel de representatividad de la estadística obtenida.

El capítulo dos contiene información de precios de productos e insumos agropecuarios que se obtiene de un sistema de muestreo no probabilístico diseñado para recolectar datos en los principales mercados del área metropolitana y plazas de las cabeceras departamentales y otros municipios.

En el capítulo tres, se presentan información sobre comercio exterior que se obtiene del Sistema de Información de Sanidad Agropecuaria (SISA), de la División de Cuarentena Agropecuaria de la Dirección General de Ganadería de este Ministerio (Importaciones), y de la Base de Datos de Comercio Exterior del Banco Central de Reserva (Exportaciones).

En el cuarto capítulo se presentan diferentes mapas temáticos que son insumos para el sistema de encuestas agropecuarias que se realizan sobre producción agropecuaria; además mapas de las zonas productoras de granos básicos (Maíz, Frijol, Sorgo y Arroz), áreas de producción de caña de azúcar, café, así como de plazas y mercados municipales para el levantamiento de precios mayoristas y precios al consumidor y otros sobre el uso actual del suelo.

Y en el quinto capítulo, información sobre el acceso a créditos agropecuarios otorgados por el Banco de Fomento Agropecuario (BFA) y el Banco Hipotecario (BH); desembolsos por rubros y una tabla comparativa de las variaciones anuales.

El Anuario de Estadísticas Agropecuarias 2019-2020; es un documento público de información, realizado por la Dirección General de Economía Agropecuaria (DGEA); por medio de la División de Estadísticas Agropecuarias (DEA); que tiene como objetivo generar información estadística sobre las actividades agropecuarias, información sobre mercado y precios de productos agropecuarios e información geográfica sobre la distribución de las explotaciones agropecuarias a nivel nacional, con el fin de contribuir a la toma de decisiones de los diferentes actores del sector para el desarrollo agropecuario nacional. Cabe mencionar que por motivos de la pandemia por el COVID 19 y los eventos climatológicos AMANDA, CRISTOBAL, ETA E IOTA ha habido algunas dificultades en la presentación del documento.

Finalmente se presentan los agradecimientos a nuestras fuentes de información a nivel nacional, productores agropecuarios, ganaderos, industriales, comerciantes mayoristas, minoristas e instituciones que nos facilitan en forma oportuna los datos que contiene este Anuario de Estadísticas Agropecuarias para el año agrícola 2019-2020.



# FICHA TÉCNICA: ENCUESTA NACIONAL AGROPECUARIA DE PROPÓSITOS MÚLTIPLES 2019 – 2020.

## Objetivo de la encuesta

Generar información estadística sobre indicadores referentes al sector agropecuario que faciliten los procesos para la toma de decisiones, formulación de políticas y de planes de desarrollo del sector agropecuario nacional.

## Diseño muestral

- ✓ **Universo:** Compuesto por los productoras y productores dentro del territorio nacional
- ✓ **Representatividad:** En nuestro caso la representatividad es nivel departamental para el caso de granos básicos (maíz, frijol, sorgo y arroz) y nacional para los demás rubros.
- ✓ **Tamaño de la muestra:** 5,617 productores dentro de 673 segmentos muestrales
- ✓ **Error muestral:** 4%
- ✓ **Nivel de Confianza:** 95%
- ✓ **Tipo de muestreo:** Probabilístico, estratificado y por conglomerados con selección en dos etapas.
- ✓ **Cobertura geográfica:** El marco múltiple de muestreo de la ENAPM tiene una cobertura de 673 segmentos cartográficos a nivel nacional. Esta cobertura geográfica sirve para la determinación del trabajo operativo de campo que comprende previamente la elaboración sistemática de los planes de rutas, cargas de trabajo, logística, entre otros detalles. La ejecución comprende 3 meses y es aplicada justamente en la estacionalidad de la salida de las principales cosechas de granos básicos que se da en el último trimestre.

Figura 1

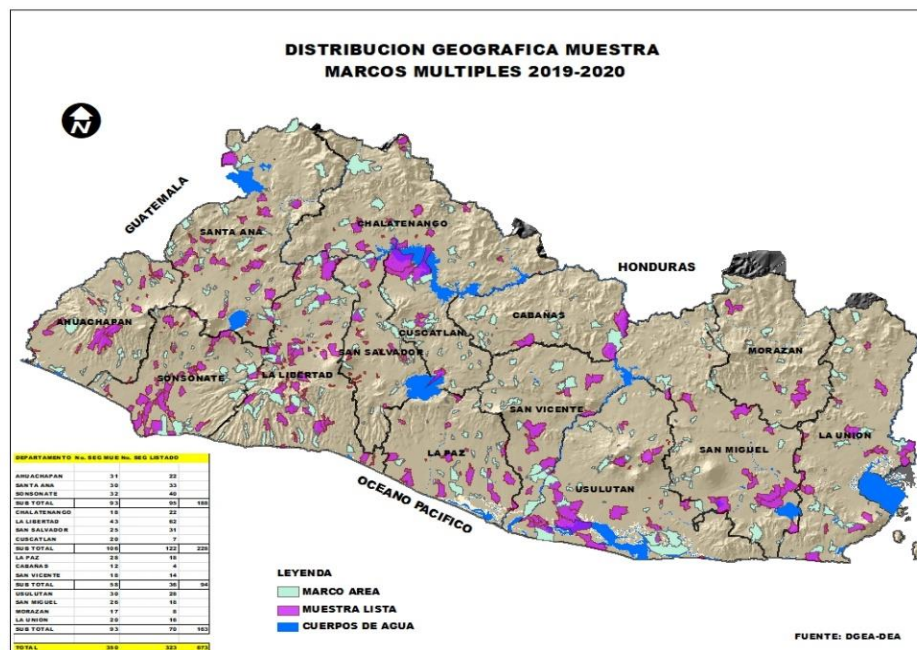

De igual forma la distribución de los segmentos muestrales por departamento, es la siguiente:

✓ Ahuachapán	53
✓ Cabañas	19
✓ Chalatenango	41
✓ Cuscatlán	27
✓ La Libertad	102
✓ La Paz	45
✓ La Unión	36
✓ Morazán	26
✓ San Miguel	44
✓ San Salvador	54
✓ San Vicente	33
✓ Santa Ana	65
✓ Sonsonate	70
✓ Usulután	58
✓ Total	673

## Trabajo de campo

- ✓ **Técnica de Investigación:** Posterior a la planificación de la cobertura geográfica, se procede a la impresión de los mapas que contienen los segmentos cartográficos. Cada mapa posee la georreferencia de los productores que indican el nombre, la dirección exacta de ubicación y las actividades agropecuarias generales a las que se dedican; toda esta información la contiene una viñeta térmica impresa la cual es colocada en cada una de las boletas acompañado de un listado donde se encuentra la información completa de todos los productores a visitar dentro de cada segmento en muestra. Este material es el que se le entrega al personal de campo (supervisores y encuestadores) para desarrollar el levantamiento de las encuestas. En oficina, se preparan las cargas de trabajo conformadas por mapas, los paquetes de boletas con sus respectivas viñetas y listados de productores a visitar, de acuerdo a las rutas de trabajo.
- ✓ **Trabajo de levantamiento de información en campo:** El coordinador de campo elabora las rutas y cargas de trabajo, se desplaza a campo junto con los encuestadores, localiza a los productores seleccionados en la muestra y distribuidos en los cuadrantes ubicados en los segmentos cartográficos; se realiza la entrevista directa para recopilar la información conforme a lo indicado en los manuales técnicos y al programa de capacitación impartido anticipadamente.
- ✓ **Trabajo de procesamiento de información:** La información posteriormente de ser diligenciada en campo se recibe en la oficina, contabilizando los segmentos han sido relevados en campo según programación y carga de trabajo ingresada al sistema; posteriormente, la información de campo es revisada, criticada y codificada para ser procesada. La revisión de la información comprende la verificación en campo, llamadas telefónicas y análisis de fuentes de información de referencia externas. El procesamiento se realiza a través de la digitación de las boletas que vienen de campo. El sistema de gestión de operativos de campo sirve para verificar el avance de los diferentes procesos en campo y en digitación.

- ✓ **Metodología de análisis, limpieza y consistencia de datos:** La limpieza de la base de datos se realizó por medio de herramientas y software (SPSS, MS Excel) especializados para el análisis descriptivo de cada una de las variables, ejecutando una evaluación exploratoria de las principales medidas de tendencia central, análisis gráfico y metodologías de imputación. Esta fase por motivos de la pandemia por el COVID 19 y los eventos climatológicos AMANDA, CRISTOBAL, ETA e IOTA se vio afectada generando retrasos para la elaboración del presente informe.
- ✓ **Factor de Expansión:** Para el factor de expansión se han considerado las probabilidades de selección en las diferentes etapas, lo mismo que un factor de ajuste para la “no respuesta”, a cada encuesta muestral se le asigna un factor calculado de la fórmula  $N/n$  siendo N el número total de productores (comercial y subsistencia) y n el número de productores muestrales (comercial y subsistencia) correspondiente a cada grupo segmento-estrato, luego el factor de expansión final se obtiene multiplicando los factores de las diferentes etapas del muestreo y este factor calculado es aplicado a los datos que han sido recolectados en campo para la estimación poblacional.

## Divulgación de los datos

La divulgación de los datos se realiza en la página WEB del Ministerio: <http://www.mag.gob.sv/direccion-general-de-economia-agropecuaria/estadisticas-agropecuarias/anuarios-de-estadisticas-agropecuarias/>; esta información es utilizada por las autoridades para la toma de decisiones, organismos nacionales e internacionales, universidades, centros de investigación, ONG's, entre otros.



# CAPÍTULO 1: ACTIVIDADES AGRÍCOLAS Y PECUARIAS



Cuadro 1:

EL SALVADOR				
SUPERFICIE, PRODUCCIÓN Y RENDIMIENTO DE DIFERENTES CULTIVOS				
AÑO AGRÍCOLA 2019-2020				
CULTIVO	SUPERFICIE (Mz)	PRODUCCIÓN		RENDIMIENTO (UNIDAD/Mz)
		VOLUMEN	UNIDAD	
Maíz	377,871	17,291,805	Quintal	45.8
Sorgo	91,197	2,371,962	Quintal	26.0
Frijol	140,112	2,210,413	Quintal	15.8
Arroz (granza)	4,937	607,272	Quintal	123.0
Caña de azúcar para azúcar*	113,670	7,681,286	T.corta	67.6
Caña de azúcar para panela <sup>1</sup>	1,112	45,530	T.corta	40.9
Caña de azúcar para semilla <sup>1</sup>	1,654	122,829	T.corta	74.2
Caña de azúcar para otros usos <sup>1</sup>	365	21,259	T.corta	58.3
Algodón (rama)**	32	1,276	QQ rama	39.9
Cafeto***	200,000	740,100	QQ oro	3.7
Ajonjolí	2,908	39,350	Quintal	13.5
Cacao <sup>2/****</sup>	nd	nd	Quintal	nd
Marañón (semilla) <sup>3</sup>	2,355	20,513	Quintal	8.7
Ayote	581	119,519	Quintal	205.7
Tomate	671	480,949	Quintal	717.3
Chile verde	313	260,698	Quintal	833.8
Sandia	2,383	1,104,653	Quintal	463.5
Güisquil	616	458,834	Quintal	745.0
Pepino	374	156,298	Quintal	418.2
Yuca	1,954	467,006	Quintal	239.0
Elote	3,337	1,206,572	Quintal	361.6
Repollo	859	1,743,575	Quintal	2,030.0
Papa	459	186,300	Quintal	405.9
Ejote	438	73,907	Quintal	168.8
Pipián	3,070	436,942	Quintal	142.3
Jícama	948	259,952	Quintal	274.1
Aguacate	1,795	893,479	Quintal	497.8
Coco	4,894	1,568,170	Quintal	320.4
Guayaba	606	225,991	Quintal	373.2
Jocote	2,396	723,335	Quintal	301.9
Mango	4,283	705,158	Quintal	164.6
Naranja	2,858	1,089,367	Quintal	381.2
Papaya	132	106,592	Quintal	807.4
Plátano	2,687	898,939	Quintal	334.5
Guineo	1,380	268,574	Quintal	194.6

FUENTE: Encuesta Nacional Agropecuaria de Propósitos Múltiples (ENAPM 2019-2020), DGEA-MAG; \*CONSAA, \*\*COPAL, \*\*\*CSC y \*\*\*\* Programa de Frutales y Cacao, CENTA-MAG.

1- La cifra de caña de azúcar para panela, caña para semilla y otros usos, es información de la ENAPM 2019/2020.

2-Para el cultivo del cacao en 2019-2020, no se tiene información disponible.

3- El área total sembrada de marañón semilla en producción es de 2,100 manzanas. Existen 198 manzanas adicionales en plantilla. La cifra de la ENAPM ha sido ajustada con investigación de campo.

Cuadro 2:

**EL SALVADOR**  
**MAÍZ**  
**RETROSPECTIVA, SUPERFICIE, PRODUCCIÓN, RENDIMIENTO E ÍNDICES**  
**1999/00 - 2019/2020**

PERIODO	SUPERFICIE (MZ)	PRODUCCIÓN (QQ)	RENDIMIENTO (QQ/MZ)	ÍNDICES		
				SUPERFICIE	PRODUCCIÓN	RENDIMIENTO
1999/00	376,300	14,342,600	38.1	89	75	84
2000/01	370,370	12,673,200	34.2	88	66	75
2001/02	420,150	12,429,497	29.6	100	65	65
2002/03	353,487	14,014,886	39.6	84	74	87
2003/04	327,089	13,815,565	42.2	78	72	93
2004/05	314,892	14,570,092	46.3	75	76	102
2005/06	367,224	18,060,868	49.2	87	95	109
2006/07	348,726	13,530,506	38.8	83	71	86
2007/08	343,614	15,387,155	44.8	82	81	99
2008/09	366,314	19,101,700	52.2	87	100	115
2009/10	374,128	17,291,237	46.2	89	91	102
2010/11	362,706	16,898,486	46.6	86	89	103
2011/12	383,417	16,639,750	43.4	91	87	96
2012/13	406,089	20,368,465	50.2	97	107	111
2013/14	420,690	19,067,431	45.3	100	100	100
2014/15	449,061	17,811,118	39.7	107	93	88
2015/16	404,196	15,629,779	38.7	96	82	85
2016/17	433,603	20,316,389	46.9	103	107	103
2017/18	405,342	19,892,479	49.1	96	104	108
2018/19	386,890	15,081,204	39.0	92	79	86
2019/20	377,871	17,291,805	45.8	90	91	101

FUENTE: Anuarios de Estadísticas Agropecuarias, Encuesta Nacional Agropecuaria de Propósitos Múltiples (2019-2020), DGEA-MAG

NOTA: El año 2013 se toma como año base, debido al cambio de metodología y marco muestral, definiéndose un marco múltiple por un marco de áreas.

**Gráfico 1: Retrospectiva de superficie de maíz  
1999/00-2019/2020**

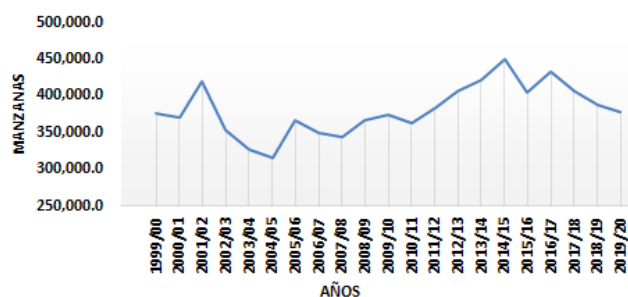

**Gráfico 2: Retrospectiva de producción de maíz  
1999/00-2019/2020**

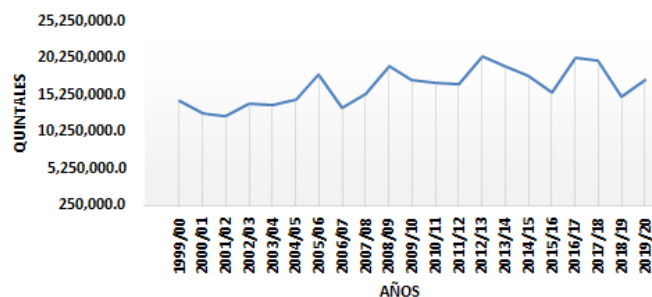

Cuadro 3:

## EL SALVADOR

## MAIZ

SUPERFICIE, PRODUCCIÓN Y RENDIMIENTO POR ÉPOCA DE SIEMBRA , SEGÚN REGIÓN Y DEPARTAMENTO  
2019 - 2020

REGIÓN Y DEPARTAMENTO	TOTAL			ÉPOCA DE SIEMBRA								
	SUPERFICIE (Mz.)	PRODUCCION (QQ)	RENDIMIENTO (QQ/Mz.)	SIEMBRA INVIERNO			SIEMBRA POSTRERA			SIEMBRA APANTE		
				SUPERFICIE (Mz.)	PRODUCCION (QQ)	RENDIMIENTO (QQ/Mz.)	SUPERFICIE (Mz.)	PRODUCCION (QQ)	RENDIMIENTO (QQ/Mz.)	SUPERFICIE (Mz.)	PRODUCCION (QQ)	RENDIMIENTO (QQ/Mz.)
Región I	114,009	5,227,142	45.8	113,228	5,201,862	45.9	780	25,280	32.4	0	0	0.0
Ahuachapán	51,190	2,434,362	47.6	51,190	2,434,362	47.6	0	0	0.0	0	0	0.0
Santa Ana	34,770	1,663,123	47.8	34,770	1,663,123	47.8	0	0	0.0	0	0	0.0
Sonsonate	28,049	1,129,657	40.3	27,268	1,104,377	40.5	780	25,280	32.4	0	0	0.0
Región II	94,874	5,053,894	53.3	93,857	5,004,286	53.3	991	47,475	47.9	27	2,133	80.0
Chalatenango	17,525	760,915	43.4	17,365	750,493	43.2	160	10,422	65.0	0	0	0.0
La Libertad	22,290	1,260,081	56.5	21,909	1,243,852	56.8	381	16,229	42.6	0	0	0.0
San Salvador	13,476	726,593	53.9	13,101	709,374	54.1	374	17,219	46.0	0	0	0.0
Cuscatlán	41,583	2,306,305	55.5	41,481	2,300,567	55.5	75	3,605	48.0	27	2,133	80.0
Región III	47,590	2,383,698	50.1	40,901	2,070,124	50.6	6,056	281,524	46.5	632	32,050	50.7
La Paz	11,640	506,700	43.5	9,047	394,297	43.6	2,003	82,199	41.0	591	30,205	51.1
Cabañas	23,274	1,237,095	53.2	21,065	1,107,263	52.6	2,208	129,832	58.8	0	0	0.0
San Vicente	12,676	639,902	50.5	10,789	568,565	52.7	1,845	69,493	37.7	41	1,845	44.5
Región IV	121,398	4,627,072	38.1	30,206	1,017,110	33.7	89,460	3,528,806	39.4	1,733	81,156	46.8
Usulután	35,928	1,512,473	42.1	15,667	649,669	41.5	18,528	781,648	42.2	1,733	81,156	46.8
San Miguel	38,607	1,455,619	37.7	9,330	259,017	27.8	29,277	1,196,602	40.9	0	0	0.0
Morazán	20,753	705,802	34.0	3,532	96,938	27.4	17,221	608,864	35.4	0	0	0.0
La Unión	26,111	953,178	36.5	1,677	11,485	6.8	24,434	941,693	38.5	0	0	0.0
<b>TOTAL</b>	<b>377,871</b>	<b>17,291,805</b>	<b>45.8</b>	<b>278,192</b>	<b>13,293,382</b>	<b>47.8</b>	<b>97,287</b>	<b>3,883,085</b>	<b>39.9</b>	<b>2,391</b>	<b>115,338</b>	<b>48.2</b>

FUENTE: Encuesta Nacional Agropecuaria de Propósitos Múltiples (ENAPM 2019-2020), DGEA-MAG

Cuadro 4:

**EL SALVADOR**  
**MAÍZ**  
**SUPERFICIE, PRODUCCIÓN Y RENDIMIENTO POR VARIEDAD SEMBRADA, SEGÚN REGIÓN Y DEPARTAMENTO**  
**2019- 2020**

REGIÓN Y DEPARTAMENTO	TOTAL			VARIEDAD SEMBRADA								
	SUPERFICIE (Mz.)	PRODUCCIÓN (QQ)	RENDIMIENTO (QQ/Mz.)	HÍBRIDO			NACIONAL			SEGREGADO		
				SUPERFICIE (Mz.)	PRODUCCIÓN (QQ)	RENDIMIENTO (QQ/Mz.)	SUPERFICIE (Mz.)	PRODUCCIÓN (QQ)	RENDIMIENTO (QQ/Mz.)	SUPERFICIE (Mz.)	PRODUCCIÓN (QQ)	RENDIMIENTO (QQ/Mz.)
<b>Región I</b>	114,009	5,227,142	45.8	111,031	5,109,471	46.0	2,774	109,980	39.6	204	7,691	37.7
Ahuachapán	51,190	2,434,362	47.6	51,190	2,434,362	47.6	0	0	0.0	0	0	0.0
Santa Ana	34,770	1,663,123	47.8	32,702	1,576,482	48.2	2,067	86,641	41.9	0	0	0.0
Sonsonate	28,049	1,129,657	40.3	27,138	1,098,627	40.5	706	23,339	33.0	204	7,691	37.7
<b>Región II</b>	94,874	5,053,894	53.3	91,809	4,967,733	54.1	2,877	77,148	26.8	188	9,012	47.8
Chalatenango	17,525	760,915	43.4	14,649	683,767	46.7	2,877	77,148	26.8	0	0	0.0
La Libertad	22,290	1,260,081	56.5	22,236	1,258,313	56.6	0	0	0.0	54	1,768	32.5
San Salvador	13,476	726,593	53.9	13,476	726,593	53.9	0	0	0.0	0	0	0.0
Cuscatlán	41,583	2,306,305	55.5	41,449	2,299,060	55.5	0	0	0.0	134	7,245	54.1
<b>Región III</b>	47,590	2,383,698	50.1	46,892	2,355,267	50.2	288	11,114	38.6	409	17,316	42.3
La Paz	11,640	506,700	43.5	11,353	495,358	43.6	229	8,851	38.6	58	2,492	43.1
Cabañas	23,274	1,237,095	53.2	23,166	1,231,699	53.2	0	0	0.0	108	5,396	50.0
San Vicente	12,676	639,902	50.5	12,374	628,211	50.8	59	2,263	38.4	243	9,429	38.7
<b>Región IV</b>	121,398	4,627,072	38.1	107,776	4,246,430	39.4	12,290	333,951	27.2	1,332	46,691	35.1
Usulután	35,928	1,512,473	42.1	35,541	1,500,509	42.2	264	9,359	35.4	123	2,604	21.2
San Miguel	38,607	1,455,619	37.7	34,327	1,346,172	39.2	3,783	92,223	24.4	497	17,224	34.7
Morazán	20,753	705,802	34.0	16,754	587,880	35.1	3,804	114,075	30.0	194	3,847	19.8
La Unión	26,111	953,178	36.5	21,154	811,868	38.4	4,439	118,294	26.6	518	23,016	44.4
<b>TOTAL</b>	<b>377,871</b>	<b>17,291,805</b>	<b>45.8</b>	<b>357,508</b>	<b>16,678,902</b>	<b>46.7</b>	<b>18,229</b>	<b>532,193</b>	<b>29.2</b>	<b>2,134</b>	<b>80,711</b>	<b>37.8</b>

FUENTE: Encuesta Nacional Agropecuaria de Propósitos Múltiples (ENAPM 2019-2020), DGEA-MAG

Cuadro 5:

**EL SALVADOR**  
**FRIJOL**  
**RETROSPECTIVA, SUPERFICIE, PRODUCCIÓN, RENDIMIENTO E ÍNDICES**  
**1999/00 - 2019/20**

PERIODO	SUPERFICIE (MZ)	PRODUCCIÓN (QQ)	RENDIMIENTO (QQ/MZ)	ÍNDICES		
				SUPERFICIE	PRODUCCIÓN	RENDIMIENTO
1999/00	106,300	1,445,300	13.6	62	56	90
2000/01	112,900	1,506,550	13.3	66	58	88
2001/02	121,684	1,629,824	13.4	71	63	89
2002/03	118,862	1,797,590	15.1	69	69	100
2003/04	120,015	1,836,650	15.3	70	71	101
2004/05	123,175	2,007,020	16.3	72	77	108
2005/06	124,221	1,506,899	12.1	72	58	80
2006/07	101,157	1,184,051	11.7	59	46	77
2007/08	116,184	1,565,990	13.5	68	60	89
2008/09	154,344	2,095,614	13.6	90	81	90
2009/10	148,808	1,762,417	11.8	87	68	78
2010/11	146,439	1,568,476	10.7	85	61	71
2011/12	139,464	1,426,361	10.2	81	55	68
2012/13	166,769	2,371,835	14.2	97	92	94
2013/14	171,432	2,591,750	15.1	100	100	100
2014/15	173,538	2,625,984	15.1	101	101	100
2015/16	160,019	2,118,395	13.2	93	82	88
2016/17	177,498	2,654,282	15.0	104	102	99
2017/18	140,185	2,076,821	14.8	82	80	98
2018/19	139,797	2,045,988	14.6	82	79	97
2019/20	140,112	2,210,413	15.8	82	85	104

FUENTE: Encuesta Nacional Agropecuaria de Propósitos Múltiples (ENAPM 2019-2020), DGEA-MAG

NOTA: El año 2013 se toma como año base, debido al cambio de metodología y marco muestral, definiéndose un marco múltiple por un marco de áreas.

**Gráfico 3: Retrospectiva de superficie de frijol 1999/00-2019/2020**

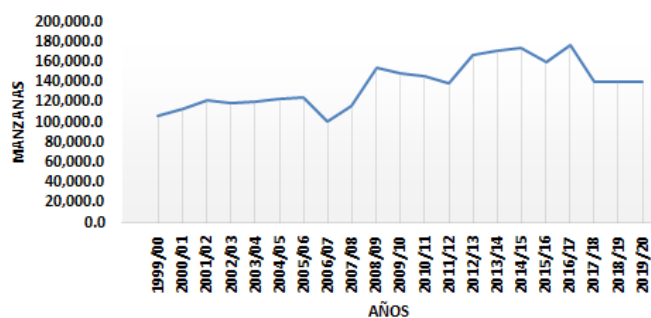

**Gráfico 4: Retrospectiva de producción de frijol 1999/00-2019/2020**

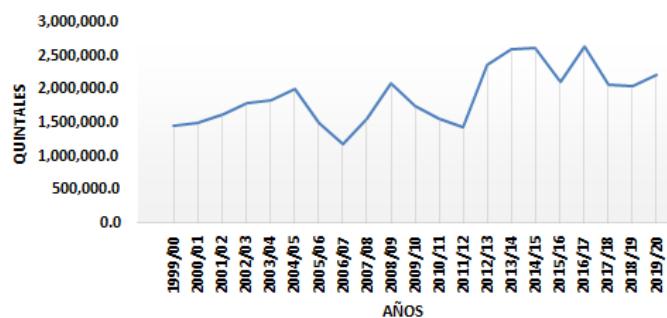

Cuadro 6:

## EL SALVADOR

## FRIJOL

## SUPERFICIE, PRODUCCIÓN Y RENDIMIENTO POR ÉPOCA DE SIEMBRA , SEGÚN REGIÓN Y DEPARTAMENTO

2019 - 2020

REGIÓN Y DEPARTAMENTO	TOTAL			ÉPOCA DE SIEMBRA								
	SUPERFICIE (Mz.)	PRODUCCION (QQ)	RENDIMIENTO (QQ/Mz.)	SIEMBRA INVIERNO			SIEMBRA POSTRERA			SIEMBRA APANTE		
				SUPERFICIE (Mz.)	PRODUCCION (QQ)	RENDIMIENTO (QQ/Mz.)	SUPERFICIE (Mz.)	PRODUCCION (QQ)	RENDIMIENTO (QQ/Mz.)	SUPERFICIE (Mz.)	PRODUCCION (QQ)	RENDIMIENTO (QQ/Mz.)
Región I	60,622	909,375	15.0	3,311	45,672	13.8	57,270	863,182	15.1	41	522	12.9
Ahuachapán	25,248	381,920	15.1	208	3,330	16.0	25,024	378,457	15.1	17	132	8.0
Santa Ana	21,203	354,085	16.7	1,096	16,299	14.9	20,106	337,786	16.8	0	0	0.0
Sonsonate	14,171	173,371	12.2	2,007	26,042	13.0	12,140	146,939	12.1	24	390	16.2
Región II	49,448	861,199	17.4	1,035	11,520	11.1	48,336	848,256	17.5	77	1,422	18.4
Chalatenango	6,067	81,607	13.4	954	10,927	11.5	5,114	70,680	13.8	0	0	0.0
La Libertad	9,242	136,505	14.8	81	593	7.3	9,161	135,911	14.8	0	0	0.0
San Salvador	6,292	100,111	15.9	0	0	0.0	6,256	99,678	15.9	36	433	12.0
Cuscatlán	27,846	542,976	19.5	0	0	0.0	27,805	541,987	19.5	41	989	24.0
Región III	13,645	217,526	15.9	175	1,373	7.8	13,320	212,903	16.0	150	3,250	21.7
La Paz	2,968	49,204	16.6	42	411	9.9	2,776	45,543	16.4	150	3,250	21.7
Cabañas	7,118	112,233	15.8	40	594	14.9	7,079	111,639	15.8	0	0	0.0
San Vicente	3,559	56,090	15.8	93	368	3.9	3,465	55,721	16.1	0	0	0.0
Región IV	16,397	222,313	13.6	356	2,614	7.3	15,895	216,637	13.6	145	3,062	21.1
Usulután	4,949	82,626	16.7	0	0	0.0	4,893	81,816	16.7	55	810	14.7
San Miguel	6,558	80,065	12.2	320	2,372	7.4	6,148	75,441	12.3	90	2,252	25.0
Morazán	3,709	43,927	11.8	36	241	6.7	3,673	43,686	11.9	0	0	0.0
La Unión	1,180	15,694	13.3	0	0	0.0	1,180	15,694	13.3	0	0	0.0
<b>TOTAL</b>	<b>140,112</b>	<b>2,210,413</b>	<b>15.8</b>	<b>4,877</b>	<b>61,178</b>	<b>12.5</b>	<b>134,821</b>	<b>2,140,978</b>	<b>15.9</b>	<b>413</b>	<b>8,257</b>	<b>20.0</b>

FUENTE: Encuesta Nacional Agropecuaria de Propósitos Múltiples (ENAPM 2019-2020), DGEA-MAG



Cuadro 7:

## EL SALVADOR

## FRIJOL

## SUPERFICIE, PRODUCCIÓN Y RENDIMIENTO POR VARIEDAD SEMBRADA, SEGÚN REGIÓN Y DEPARTAMENTO

2019 - 2020

REGIÓN Y DEPARTAMENTO	TOTAL			VARIEDAD SEMBRADA								
	SUPERFICIE (Mz.)	PRODUCCIÓN (QQ)	RENDIMIENTO (QQ/Mz.)	ROJO			NEGRO			BLANCO		
				SUPERFICIE (Mz.)	PRODUCCIÓN (QQ)	RENDIMIENTO (QQ/Mz.)	SUPERFICIE (Mz.)	PRODUCCIÓN (QQ)	RENDIMIENTO (QQ/Mz.)	SUPERFICIE (Mz.)	PRODUCCIÓN (QQ)	RENDIMIENTO (QQ/Mz.)
Región I	60,622	909,375	15.0	60,448	907,026	15.0	166	2,225	13.4	7	124	16.7
Ahuachapán	25,248	381,920	15.1	25,216	381,313	15.1	32	607	19.0	0	0	0.0
Santa Ana	21,203	354,085	16.7	21,081	352,502	16.7	115	1,460	12.7	7	124	16.7
Sonsonate	14,171	173,371	12.2	14,152	173,212	12.2	20	159	8.0	0	0	0.0
Región II	49,448	861,199	17.4	49,363	859,515	17.4	43	695	16.0	41	989	24.0
Chalatenango	6,067	81,607	13.4	6,067	81,607	13.4	0	0	0.0	0	0	0.0
La Libertad	9,242	136,505	14.8	9,199	135,810	14.8	43	695	16.0	0	0	0.0
San Salvador	6,292	100,111	15.9	6,292	100,111	15.9	0	0	0.0	0	0	0.0
Cuscatlán	27,846	542,976	19.5	27,805	541,987	19.5	0	0	0.0	41	989	24.0
Región III	13,645	217,526	15.9	13,535	215,167	15.9	110	2,359	21.4	0	0	0.0
La Paz	2,968	49,204	16.6	2,858	46,845	16.4	110	2,359	21.4	0	0	0.0
Cabañas	7,118	112,233	15.8	7,118	112,233	15.8	0	0	0.0	0	0	0.0
San Vicente	3,559	56,090	15.8	3,559	56,090	15.8	0	0	0.0	0	0	0.0
Región IV	16,397	222,313	13.6	15,972	216,344	13.5	64	856	13.4	361	5,113	14.2
Usulután	4,949	82,626	16.7	4,930	82,407	16.7	0	0	0.0	18	219	12.0
San Miguel	6,558	80,065	12.2	6,199	74,996	12.1	17	175	10.3	343	4,894	14.3
Morazán	3,709	43,927	11.8	3,663	43,247	11.8	47	681	14.6	0	0	0.0
La Unión	1,180	15,694	13.3	1,180	15,694	13.3	0	0	0.0	0	0	0.0
<b>TOTAL</b>	<b>140,112</b>	<b>2,210,413</b>	<b>15.8</b>	<b>139,319</b>	<b>2,198,052</b>	<b>15.8</b>	<b>384</b>	<b>6,135</b>	<b>16.0</b>	<b>410</b>	<b>6,226</b>	<b>15.2</b>

FUENTE: Encuesta Nacional Agropecuaria de Propósitos Múltiples (ENAPM 2019-2020), DGEA-MAG



Cuadro 8:

**EL SALVADOR**  
**SORGO**  
**RETROSPECTIVA, SUPERFICIE, PRODUCCIÓN, RENDIMIENTO E ÍNDICES**  
**1999/00 - 2019/2020**

PERIODO	SUPERFICIE (MZ)	PRODUCCIÓN (QQ)	RENDIMIENTO (QQ/MZ)	ÍNDICES		
				SUPERFICIE	PRODUCCIÓN	RENDIMIENTO
1999/00	151,950	3,031,600	20.0	126	98	78
2000/01	134,200	3,239,500	24.1	111	105	94
2001/02	139,228	3,273,910	23.5	115	106	92
2002/03	109,124	3,061,593	28.1	90	99	110
2003/04	126,174	3,101,193	24.6	104	100	96
2004/05	146,175	3,753,353	25.7	121	121	100
2005/06	123,662	2,873,533	23.2	102	93	91
2006/07	92,051	1,895,019	20.6	76	61	80
2007/08	120,629	2,840,635	23.6	100	92	92
2008/09	138,100	2,958,065	21.4	114	96	84
2009/10	136,632	3,601,359	26.4	113	116	103
2010/11	119,676	2,343,645	19.6	99	76	77
2011/12	139,576	3,123,939	22.4	115	101	87
2012/13	147,813	3,004,644	20.3	122	97	79
2013/14	121,027	3,096,941	25.6	100	100	100
2014/15	116,627	3,061,042	26.2	96	99	103
2015/16	120,642	2,315,382	19.2	100	75	75
2016/17	118,995	2,681,217	22.5	98	87	88
2017/18	94,013	2,118,698	22.5	78	68	88
2018/19	98,813	2,404,390	24.3	82	78	95
2019/20	91,197	2,371,962	26.0	75	77	102

FUENTE: Encuesta Nacional Agropecuaria de Propósitos Múltiples (ENAPM 2019-2020), DGEA-MAG

NOTA: El año 2013 se toma como año base, debido al cambio de metodología y marco muestral, definiéndose un marco múltiple por un marco de áreas.

**Gráfico 5: Retrospectiva de superficie de sorgo 1999/00-2019/2020**

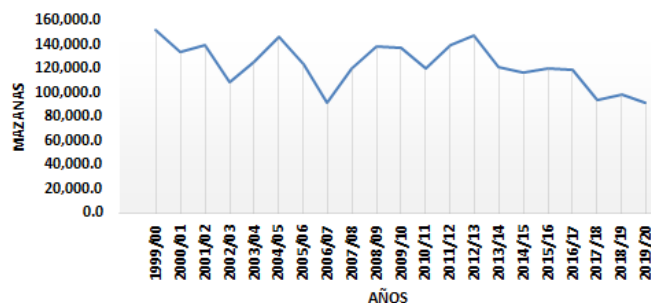

**Gráfico 6: Retrospectivas de producción de sorgo 1999/00-2019/2020**

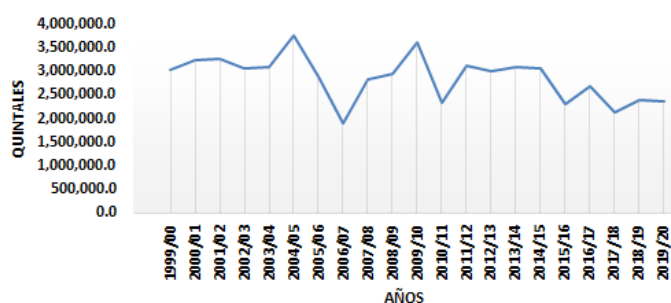

Cuadro 9:

EL SALVADOR												
SORGO												
SUPERFICIE, PRODUCCIÓN Y RENDIMIENTO POR ÉPOCAS DE SIEMBRA , SEGÚN REGIÓN Y DEPARTAMENTO												
2019 - 2020												
REGIÓN Y DEPARTAMENTO	TOTAL			EPOCAS DE SIEMBRA								
	SUPERFICIE (Mz.)	PRODUCCION (QQ)	RENDIMIENTO (QQ/Mz.)	SIEMBRA INVIERNO			SIEMBRA POSTRERA			SIEMBRA APANTE		
SUPERFICIE (Mz.)				PRODUCCION (QQ)	RENDIMIENTO (QQ/Mz.)	SUPERFICIE (Mz.)	PRODUCCION (QQ)	RENDIMIENTO (QQ/Mz.)	SUPERFICIE (Mz.)	PRODUCCION (QQ)	RENDIMIENTO (QQ/Mz.)	
Región I	38,106	1,144,806	30.0	0	0	0.0	38,106	1,144,806	30.0	0	0	0.0
Ahuachapán	22,814	653,570	28.6	0	0	0.0	22,814	653,570	28.6	0	0	0.0
Santa Ana	8,337	246,996	29.6	0	0	0.0	8,337	246,996	29.6	0	0	0.0
Sonsonate	6,955	244,240	35.1	0	0	0.0	6,955	244,240	35.1	0	0	0.0
Región II	20,461	492,480	24.1	0	0	0.0	20,461	492,480	24.1	0	0	0.0
Chalatenango	11,617	258,104	22.2	0	0	0.0	11,617	258,104	22.2	0	0	0.0
La Libertad	5,332	141,382	26.5	0	0	0.0	5,332	141,382	26.5	0	0	0.0
San Salvador	807	21,456	26.6	0	0	0.0	807	21,456	26.6	0	0	0.0
Cuscatlán	2,705	71,538	26.4	0	0	0.0	2,705	71,538	26.4	0	0	0.0
Región III	18,015	364,407	20.2	1,547	29,553	19.1	16,325	331,902	20.3	143	2,952	20.6
La Paz	2,665	58,423	21.9	175	4,741	27.0	2,450	53,009	21.6	40	673	17.0
Cabañas	12,211	243,170	19.9	972	19,217	19.8	11,238	223,953	19.9	0	0	0.0
San Vicente	3,140	62,814	20.0	399	5,595	14.0	2,637	54,940	20.8	104	2,279	22.0
Región IV	14,615	370,269	25.3	3,116	72,875	23.4	11,446	296,527	25.9	54	866	16.0
Usulután	4,755	96,690	20.3	1,322	26,157	19.8	3,379	69,667	20.6	54	866	16.0
San Miguel	2,885	77,206	26.8	360	7,715	21.4	2,525	69,491	27.5	0	0	0.0
Morazán	1,675	32,484	19.4	602	13,859	23.0	1,073	18,626	17.4	0	0	0.0
La Unión	5,300	163,888	30.9	832	25,145	30.2	4,468	138,744	31.1	0	0	0.0
<b>TOTAL</b>	<b>91,197</b>	<b>2,371,962</b>	<b>26.0</b>	<b>4,662</b>	<b>102,428</b>	<b>22.0</b>	<b>86,337</b>	<b>2,265,715</b>	<b>26.2</b>	<b>197</b>	<b>3,818</b>	<b>19.4</b>

FUENTE: Encuesta Nacional Agropecuaria de Propósitos Múltiples (ENAPM 2019-2020), DGEA-MAG

Cuadro 10:

EL SALVADOR												
SORGO												
SUPERFICIE, PRODUCCIÓN Y RENDIMIENTO POR VARIEDAD SEMBRADA, SEGÚN REGIÓN Y DEPARTAMENTO												
2019 - 2020												
REGIÓN Y DEPARTAMENTO	TOTAL			VARIEDAD SEMBRADA								
	SUPERFICIE (Mz.)	PRODUCCIÓN (QQ)	RENDIMIENTO (QQ/Mz.)	MEJORADA			NACIONAL			SEGREGADA		
				SUPERFICIE (Mz.)	PRODUCCIÓN (QQ)	RENDIMIENTO (QQ/Mz.)	SUPERFICIE (Mz.)	PRODUCCIÓN (QQ)	RENDIMIENTO (QQ/Mz.)	SUPERFICIE (Mz.)	PRODUCCIÓN (QQ)	RENDIMIENTO (QQ/Mz.)
Región I	38,106	1,144,806	30.0	23,903	689,072	28.8	6,455	189,988	29.4	7,747	265,747	34.3
Ahuachapán	22,814	653,570	28.6	21,914	627,399	28.6	900	26,172	29.1	0	0	0.0
Santa Ana	8,337	246,996	29.6	1,662	49,627	29.9	2,629	66,460	25.3	4,046	130,909	32.4
Sonsonate	6,955	244,240	35.1	327	12,046	36.9	2,926	97,356	33.3	3,702	134,837	36.4
Región II	20,461	492,480	24.1	7,378	202,100	27.4	11,762	252,965	21.5	1,321	37,416	28.3
Chalatenango	11,617	258,104	22.2	3,263	92,527	28.4	7,945	155,014	19.5	409	10,563	25.8
La Libertad	5,332	141,382	26.5	3,377	89,519	26.5	1,043	25,010	24.0	912	26,853	29.4
San Salvador	807	21,456	26.6	663	17,973	27.1	143	3,484	24.3	0	0	0.0
Cuscatlán	2,705	71,538	26.4	74	2,081	28.0	2,631	69,457	26.4	0	0	0.0
Región III	18,015	364,407	20.2	3,063	72,611	23.7	8,398	151,453	18.0	6,554	140,343	21.4
La Paz	2,665	58,423	21.9	573	14,390	25.1	438	8,366	19.1	1,654	35,667	21.6
Cabañas	12,211	243,170	19.9	1,827	43,556	23.8	6,918	126,168	18.2	3,466	73,446	21.2
San Vicente	3,140	62,814	20.0	663	14,665	22.1	1,042	16,919	16.2	1,434	31,230	21.8
Región IV	14,615	370,269	25.3	5,051	149,939	29.7	7,391	174,743	23.6	2,174	45,587	21.0
Usulután	4,755	96,690	20.3	655	14,820	22.6	2,002	37,619	18.8	2,098	44,251	21.1
San Miguel	2,885	77,206	26.8	1,047	32,545	31.1	1,838	44,661	24.3	0	0	0.0
Morazán	1,675	32,484	19.4	561	11,326	20.2	1,114	21,158	19.0	0	0	0.0
La Unión	5,300	163,888	30.9	2,787	91,248	32.7	2,437	71,304	29.3	76	1,336	17.6
<b>TOTAL</b>	<b>91,197</b>	<b>2,371,962</b>	<b>26.0</b>	<b>39,394</b>	<b>1,113,722</b>	<b>28.3</b>	<b>34,006</b>	<b>769,148</b>	<b>22.6</b>	<b>17,796</b>	<b>489,092</b>	<b>27.5</b>

FUENTE: Encuesta Nacional Agropecuaria de Propósitos Múltiples (ENAPM 2019-2020), DGEA-MAG

Cuadro 11:

**EL SALVADOR**  
**ARROZ**  
**RETROSPECTIVA, SUPERFICIE, PRODUCCIÓN, RENDIMIENTO E ÍNDICES**  
**1999/00 - 2019/2020**

PERIODO	SUPERFICIE SEMBRADA (Mz)	PRODUCCIÓN ARROZ GRANZA (QQ)	RENDIMIENTO ARROZ GRANZA (QQ/Mz)	ÍNDICES		
				SUPERFICIE	PRODUCCIÓN	RENDIMIENTO
1999/00	15,600	1,247,050	79.9	185	156	84
2000/01	11,650	1,026,700	88.1	138	129	93
2001/02	8,939	820,423	91.8	106	103	97
2002/03	7,000	632,875	90.4	83	79	95
2003/04	4,750	495,327	104.3	56	62	110
2004/05	4,918	469,868	95.5	58	59	101
2005/06	3,349	328,783	98.2	40	41	104
2006/07	3,697	382,409	103.4	44	48	109
2007/08	3,786	398,409	105.2	45	50	111
2008/09	5,472	595,851	108.9	65	75	115
2009/10	6,694	706,161	105.5	80	89	111
2010/11	7,023	758,536	108.0	83	95	114
2011/12	6,673	562,960	84.4	79	71	89
2012/13	6,328	623,142	98.5	75	78	104
2013/14	8,414	797,577	94.8	100	100	100
2014/15	10,141	909,529	89.7	121	114	95
2015/16	8,659	853,199	98.5	103	107	104
2016/17	5,693	607,579	106.7	68	76	113
2017/18	6,400	651,559	101.8	76	82	107
2018/19	5,083	500,797	98.5	60	63	104
2019/20	4,937	607,272	123.0	59	76	130

FUENTE: Encuesta Nacional Agropecuaria de Propósitos Múltiples (ENAPM 2019-2020), DGEA-MAG

NOTA: El año 2013 se toma como año base, debido al cambio de metodología y marco muestral, definiéndose un marco múltiple por un marco de áreas.

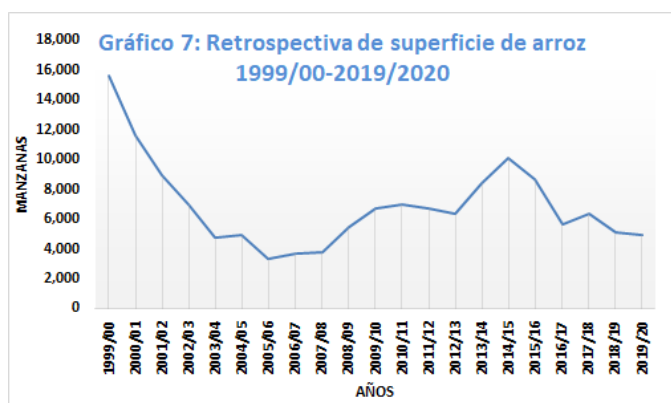

Cuadro 12:

## EL SALVADOR

## ARROZ

## SUPERFICIE SEMBRADA, PRODUCCIÓN Y RENDIMIENTO POR ÉPOCA DE SIEMBRA, SEGÚN REGIÓN Y DEPARTAMENTO

2019 - 2020

REGIÓN Y DEPARTAMENTO	TOTAL			ÉPOCA DE SIEMBRA					
	SUPERFICIE (Mz.)	PRODUCCION ARROZ GRANZA (QQ)	RENDIMIENTO ARROZ GRANZA (QQ/Mz.)	SIEMBRA INVIERNO			SIEMBRA VERANO		
				SUPERFICIE (Mz.)	PRODUCCION ARROZ GRANZA (QQ)	RENDIMIENTO ARROZ GRANZA (QQ/Mz.)	SUPERFICIE (Mz.)	PRODUCCION ARROZ GRANZA (QQ)	RENDIMIENTO ARROZ GRANZA (QQ/Mz.)
<b>Región I</b>	236	19,739	83.7	161	14,114	87.7	75	5,625	75.0
Ahuachapán	75	5,625	75.0	0	0	0.0	75	5,625	75.0
Santa Ana	125	9,705	77.6	125	9,705	77.6	0	0	0.0
Sonsonate	36	4,409	122.9	36	4,409	122.9	0	0	0.0
<b>Región II</b>	4,405	564,399	128.1	2,350	269,524	114.7	2,055	294,875	143.5
Chalatenango	1,460	175,135	119.9	1,060	119,135	112.4	400	56,000	140.0
La Libertad	2,720	366,754	134.8	1,065	127,879	120.1	1,655	238,875	144.3
San Salvador	0	0	0.0	0	0	0.0	0	0	0.0
Cuscatlán	224	22,510	100.3	224	22,510	100.3	0	0	0.0
<b>Región III</b>	296	23,134	78.1	296	23,134	78.1	0	0	0.0
La Paz	57	5,214	92.2	57	5,214	92.2	0	0	0.0
Cabañas	109	7,025	64.2	109	7,025	64.2	0	0	0.0
San Vicente	130	10,895	83.7	130	10,895	83.7	0	0	0.0
<b>Región IV</b>	0	0	0.0	0	0	0.0	0	0	0.0
Usulután	0	0	0.0	0	0	0.0	0	0	0.0
San Miguel	0	0	0.0	0	0	0.0	0	0	0.0
Morazán	0	0	0.0	0	0	0.0	0	0	0.0
La Unión	0	0	0.0	0	0	0.0	0	0	0.0
<b>TOTAL</b>	<b>4,937</b>	<b>607,272</b>	<b>123</b>	<b>2,807</b>	<b>306,772</b>	<b>109</b>	<b>2,130</b>	<b>300,500</b>	<b>141</b>

FUENTE: Encuesta Nacional Agropecuaria de Propósitos Múltiples (ENAPM 2019-2020), DGEA-MAG

NOTA: La cifra final de área y producción tiene como base los datos recolectados en la ENAPM 2019-2020 y se han complementados con información proporcionada por las asociaciones de regantes de los distritos de riego.

Cuadro 13:

EL SALVADOR			
HORTALIZAS			
SUPERFICIE, PRODUCCIÓN Y RENDIMIENTO			
2019/2020			
CULTIVO	SUPERFICIE MANZANAS	PRODUCCIÓN QQ	RENDIMIENTO QQ/MZ
Ayote	581	119,519	205.7
Tomate	671	480,949	717.3
Chile verde	313	260,698	833.8
Sandía	2,383	1,104,653	463.5
Güisquil	616	458,834	745.0
Pepino	374	156,298	418.2
Yuca	1,954	467,006	239.0
Rábano	221	77,404	350.0
Loroco	801	40,710	50.8
Elote	3,337	1,206,572	361.6
Repollo*	859	1,743,575	2,030.0
Papa *	459	186,300	405.9
Ejote	438	73,907	168.8
Cebolla	84	31,312	372.8
Chipilín	48	19,929	415.2
Pipían	3,070	436,942	142.3
Jícama	948	259,952	274.1
Melón	101	39,113	387.7
Otras Hortalizas	839	98,972	n/a
<b>TOTAL</b>	<b>18,095</b>	<b>7,262,644</b>	<b>n/a</b>

FUENTE: Encuesta Nacional Agropecuaria de Propósitos Múltiples (ENAPM 2019-2020), DGEA-MAG e investigación de campo

NOTA: Otras hortalizas se componen por: Alverja o gandul, vigna, apio, berenjena, berro, brocoli, camote, cebollín, chile picante, cilantro, frijol de castilla, hierbabuena, lechuga, mora, oca, pacaya, perejil, puerro y zanahoria.

Dato ajustado de papa con información proporcionada por agencia del CENTA Las Pilas, San Ignacio; el dato de repollo es ajustado con el rendimiento de la encuesta de costos de producción

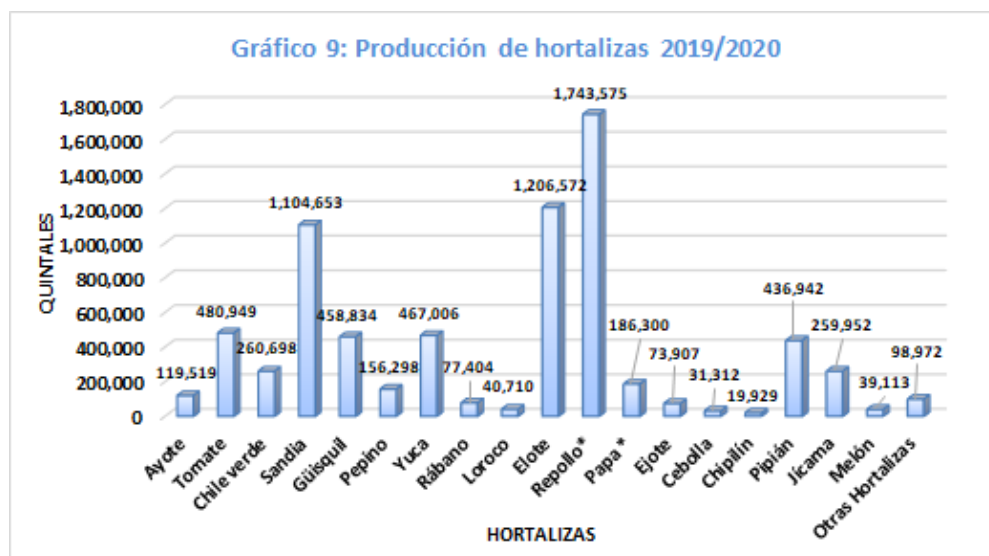

Cuadro 14:

**EL SALVADOR**

**FRUTAS**

**SUPERFICIE, PRODUCCIÓN Y RENDIMIENTO**

**2019/2020**

CULTIVO	SUPERFICIE MANZANAS	PRODUCCIÓN QQ	RENDIMIENTO QQ/MZ
Aguacate*	1,795	893,479	498
Coco	4,894	1,568,170	320
Guayaba	606	225,991	373
Guineo	1,380	268,574	195
Jocote	2,396	723,335	302
Limón	1,396	581,685	417
Mandarina	937	294,798	314
Mango*	4,283	705,158	165
Naranja	2,858	1,089,367	381
Papaya	132	106,592	807
Piña	100	37,700	377
Plátano	2,687	898,939	334
Otras frutas	52	1,353	n/a
<b>Total</b>	<b>23,517</b>	<b>7,395,143</b>	<b>n/a</b>

FUENTE: Encuesta Nacional Agropecuaria de Propósitos Múltiples (ENAPM 2019-2020), DGEA-MAG e Investigación directa en campo en zonas productoras de frutales 2019

Otras frutas se componen por: Anona, granadilla, higo, mamon, maracuya, marañon, nance, nispero y paterna.

NOTA: \* Debido a la gran diversidad del estrato de frutas y a su distribución poco uniforme a nivel nacional, el marco muestral utilizado para las encuestas no logra generar información consistente para algunos rubros que presentan mucha dispersión. Se mantiene el dato del ciclo anterior, dado que en frutales no existe mucha variación en las áreas de siembra de un año a otro.

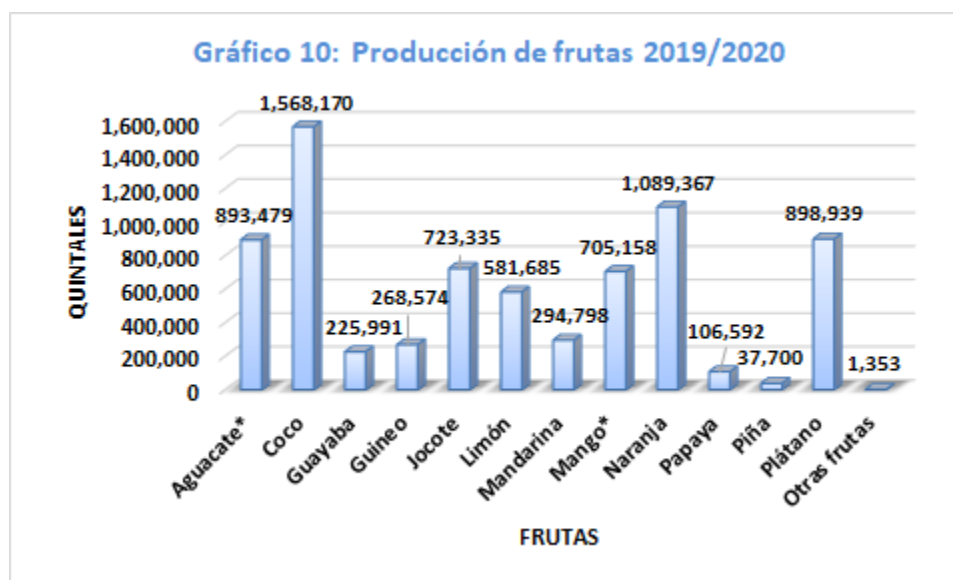



Cuadro 15:

**EL SALVADOR**  
**RETROSPECTIVA, SUPERFICIE, PRODUCCIÓN, RENDIMIENTO DE CAÑA,**  
**AZÚCAR Y MELAZA**  
**1999/00 - 2019/2020**

AÑO AGRÍCOLA	SUPERFICIE ROZADA P/MOLER (Mz)	PRODUCCIÓN DE CAÑA P/MOLER (T.C)	RENDIMIENTO DE CAÑA P/MOLER (T.C/Mz.)	PRODUCCIÓN DE AZUCAR (QQ)	PRODUCCIÓN DE MELAZA (BARRILES DE 110 GALONES)
1999/00	99,125	5,239,821	52.9	11,004,625	372,305
2000/01	98,000	5,093,181	52.0	10,714,638	369,665
2001/02	84,103	4,932,516	58.6	10,315,623	353,421
2002/03	85,000	4,924,382	57.9	10,586,072	353,359
2003/04	90,253	5,157,971	57.2	11,503,612	368,214
2004/05	81,670	5,280,435	64.7	12,160,658	352,566
2005/06	77,655	4,845,336	62.4	11,735,673	309,082
2006/07	81,983	5,030,893	61.4	11,519,133	351,408
2007/08	85,732	5,116,125	59.7	12,198,714	360,335
2008/09	86,093	4,900,326	56.9	11,996,715	338,069
2009/10	85,597	5,504,870	64.3	12,947,070	397,185
2010/11	90,044	5,126,692	56.9	12,473,850	328,125
2011/12	97,257	6,428,688	66.1	14,999,039	436,994
2012/13	104,672	7,151,160	68.3	16,776,454	515,182
2013/14	108,427	7,043,525	65.0	15,652,638	491,547
2014/15	113,995	7,476,752	65.6	17,365,612	n.d
2015/16	116,297	6,578,486	56.6	14,115,322	498,556
2016/17	113,005	7,202,141	63.7	16,639,953	511,911
2017/18	112,147	7,078,586	63.1	16,386,060	494,897
2018/19	114,330	7,295,505	63.8	17,137,923	484,601
2019/2020	113,670	7,681,286	67.6	17,979,698	523,899

FUENTE: Consejo Salvadoreño de la Agroindustria Azucarera, CONSAA



Cuadro 16:

**EL SALVADOR**

**RETROSPECTIVA, ÍNDICES DE SUPERFICIE, PRODUCCIÓN Y RENDIMIENTO DE CAÑA DE AZÚCAR Y MELAZA**

**1999/00 - 2019/2020**

AÑO AGRÍCOLA	SUPERFICIE ROZADA P/MOLER (Mz)	PRODUCCIÓN DE CAÑA P/MOLER ( T.C)	RENDIMIENTO DE CAÑA P/MOLER (T.C/Mz.)	PRODUCCIÓN DE AZUCAR (QQ)	PRODUCCIÓN DE MELAZA (BARRILES DE 110 GALONES)
1999/00	96	75	79	63	69
2000/01	91	74	81	70	76
2001/02	90	72	80	68	75
2002/03	78	70	90	66	72
2003/04	78	70	89	68	72
2004/05	83	73	88	73	75
2005/06	75	75	100	78	72
2006/07	72	69	96	75	63
2007/08	76	71	95	74	71
2008/09	79	73	92	78	73
2009/10	79	70	88	77	69
2010/11	79	78	99	83	81
2011/12	83	73	88	80	67
2012/13	90	91	102	96	89
2013/14	100	100	100	100	100
2014/15	105	106	101	111	n.d
2015/16	107	93	87	90	101
2016/17	104	102	98	106	104
2017/18	103	100	97	105	101
2018/19	105	104	98	109	99
2019/2020	105	109	104	115	107

FUENTE: Consejo Salvadoreño de la Agroindustria Azucarera, CONSAA

NOTA: El año 2013 se toma como año base, debido al cambio de metodología y marco muestral.

Cuadro 17:

**EL SALVADOR**  
**RETROSPECTIVA EXISTENCIA DE GANADO BOVINO POR AÑO SEGÚN REGION Y DEPARTAMENTO**  
**2010 - 2019**  
**(CABEZAS)**

DEPARTAMENTO	AÑO									
	2010	2011	2012	2013	2014	2015	2016	2017	2018	2019
<b>Región I</b>	212,010	176,151	185,850	229,023	267,755	189,242	136,473	119,914	110,471	101,440
Ahuachapán	41,000	38,986	35,697	42,395	49,565	27,311	43,582	23,225	13,598	18,801
Santa Ana	90,288	70,502	87,485	67,430	78,833	74,829	50,820	46,681	77,128	63,426
Sonsonate	80,722	66,663	62,668	119,198	139,357	87,102	42,071	50,008	19,744	19,213
<b>Región II</b>	336,772	194,918	355,233	154,753	180,927	183,144	159,205	172,703	108,672	146,675
Chalatenango	177,681	86,426	203,047	63,280	73,983	79,304	84,467	103,505	60,411	66,116
La Libertad	89,263	62,171	100,052	46,953	54,894	48,390	46,685	40,109	19,253	50,552
San Salvador	31,758	26,791	26,951	20,304	23,738	22,424	12,754	12,384	17,491	12,585
Cuscatlán	38,070	19,530	25,183	24,216	28,312	33,026	15,299	16,705	11,517	17,424
<b>Región III</b>	236,431	197,991	235,029	239,830	280,389	224,747	167,504	174,366	157,528	153,902
La Paz	75,511	66,861	95,533	74,634	87,255	44,832	36,689	35,691	42,898	43,403
Cabañas	92,197	72,143	86,252	112,257	131,243	136,224	88,985	102,055	77,075	80,682
San Vicente	68,723	58,987	53,244	52,939	61,891	43,691	41,830	36,620	37,555	29,817
<b>Región IV</b>	462,219	446,081	510,498	267,663	312,929	423,657	478,521	418,579	363,616	297,069
Usulután	110,150	110,855	111,064	95,682	111,864	116,429	185,027	156,625	112,062	97,787
San Miguel	152,905	126,966	141,249	59,288	69,315	80,674	130,305	85,945	72,234	57,694
Morazán	92,208	66,343	67,005	49,791	58,210	117,280	68,374	60,779	51,288	53,476
La Unión	106,956	141,917	191,180	62,902	73,540	109,274	94,815	115,231	128,032	88,111
<b>TOTAL PAIS</b>	<b>1,247,432</b>	<b>1,015,141</b>	<b>1,286,610</b>	<b>891,269</b>	<b>1,042,000</b>	<b>1,020,790</b>	<b>941,703</b>	<b>885,564</b>	<b>740,287</b>	<b>699,086</b>

FUENTE: Anuarios de Estadísticas Agropecuarias, Encuesta Nacional Agropecuaria de Propósitos Múltiples (ENAPM 2019-2020), DGEA-MAG

Cuadro 18:

EL SALVADOR										
INVENTARIO DE GANADO BOVINO POR SEXO Y ESTADO PRODUCTIVO, SEGÚN REGIÓN Y DEPARTAMENTO										
2019										
(CABEZAS)										
DEPARTAMENTO	BOVINOS POR SEXO Y ESTADO PRODUCTIVO									TOTALES
	HEMBRAS				MACHOS					
	VACAS		NOVILLAS	TERNERAS	TOROS SEMENTAL	BUEYES	TORETES	NOVILLOS	TERNEROS	
	HORRAS	PARIDAS								
Región I	20,860	26,258	23,217	14,390	2,021	598	932	2,972	10,192	101,440
Ahuachapán	3,726	4,634	5,238	2,711	282	316	41	0	1,854	18,801
Santa Ana	14,099	15,543	14,105	9,043	1,325	193	584	2,305	6,230	63,426
Sonsonate	3,035	6,081	3,875	2,636	414	89	307	668	2,108	19,213
Región II	24,839	42,404	26,055	24,715	5,833	1,870	1,094	3,200	16,666	146,675
Chalatenango	10,217	17,438	18,109	10,352	2,486	2	624	156	6,732	66,116
La Libertad	9,242	15,466	5,434	8,516	2,231	630	419	1,745	6,868	50,552
San Salvador	1,804	4,261	1,314	2,940	339	747	10	435	734	12,585
Cuscatlán	3,575	5,238	1,198	2,906	777	492	41	864	2,332	17,424
Región III	34,467	39,961	27,859	23,000	5,799	1,950	2,295	1,782	16,790	153,902
La Paz	10,625	10,138	8,592	6,711	1,378	1,057	205	1,432	3,266	43,403
Cabañas	17,492	22,297	13,546	12,702	2,992	432	1,517	119	9,585	80,682
San Vicente	6,350	7,526	5,720	3,587	1,429	461	574	231	3,939	29,817
Región IV	63,850	62,107	71,665	34,976	15,011	8,260	7,104	7,029	27,067	297,069
Usulután	25,210	18,301	24,551	9,793	4,391	2,876	2,115	2,073	8,477	97,787
San Miguel	10,244	9,718	14,078	5,206	3,903	5,090	2,366	2,579	4,510	57,694
Morazán	11,254	12,508	12,209	6,801	2,981	204	935	907	5,676	53,476
La Unión	17,142	21,580	20,827	13,175	3,736	89	1,687	1,470	8,405	88,111
<b>Total</b>	<b>144,017</b>	<b>170,730</b>	<b>148,795</b>	<b>97,080</b>	<b>28,663</b>	<b>12,678</b>	<b>11,426</b>	<b>14,983</b>	<b>70,715</b>	<b>699,086</b>

FUENTE: Encuesta Nacional Agropecuaria de Propósitos Múltiples (ENAPM 2019-2020), DGEA-MAG

Cuadro 19:

**EL SALVADOR**  
**RETROSPECTIVA, PRODUCCIÓN DE LECHE, SACRIFICIO DE**  
**GANADO BOVINO Y PRODUCCIÓN DE CARNE**  
**2000-2019**

<b>AÑO</b>	<b>LECHE (MILES DE LITROS)</b>	<b>BOVINO SACRIFICIO (CABEZAS)</b>	<b>CARNE (MILES DE LIBRAS)1/</b>
2000	386,760	207,634	75,579
2001	383,467	209,444	76,238
2002	399,280	180,980	65,876
2003	393,230	176,686	64,314
2004	399,808	160,159	58,298
2005	447,600	163,055	59,352
2006	435,413	185,042	65,286
2007	475,862	206,873	68,766
2008	494,071	194,236	70,702
2009	541,614	187,951	68,414
2010	457,740	168,402	61,298
2011	485,015	156,987	57,143
2012	472,731	158,345	57,638
2013	484,844	99,802	40,448
2014	490,943	106,070	40,985
2015	478,380	112,287	40,872
2016	493,812	113,004	41,133
2017	461,741	110,695	40,293
2018	403,915	111,043	40,420
2019	356,922	111,854	40,715

FUENTE: Encuesta Nacional Agropecuaria de Propósitos Múltiples (ENAPM 2019-2020), DGEA-MAG

1/ Peso promedio por res = 700 libras. Rendimiento en canal caliente = 52 por ciento.

Cuadro 20:

EL SALVADOR									
INVENTARIO DEL HATO PORCINO DE GRANJA POR SEXO Y EDAD, SEGÚN REGIÓN Y DEPARTAMENTO, 2019 (CABEZAS)									
DEPARTAMENTO	TOTAL			MACHOS			HEMBRAS		
	TOTAL	MENORES DE 6 MESES	MAYORES DE 6 MESES	TOTAL	MENORES DE 6 MESES	MAYORES DE 6 MESES	TOTAL	MENORES DE 6 MESES	MAYORES DE 6 MESES
Región I	7,524	6,246	1,278	2,796	2,761	35	4,728	3,485	1,243
Ahuachapán	15	5	10	3	2	1	12	3	9
Santa Ana	4,754	3,778	976	1,872	1,844	28	2,882	1,934	948
Sonsonate	2,755	2,463	292	921	915	6	1,834	1,548	286
Región II	15,573	11,200	4,373	7,117	6,549	568	8,456	4,651	3,805
Chalatenango	7,916	5,278	2,638	3,204	3,015	189	4,713	2,264	2,449
La Libertad	6,217	5,189	1,028	3,393	3,300	93	2,824	1,889	935
Cuscatlán *	1,440	733	707	520	234	286	920	499	421
Región III	33,453	30,637	2,817	15,573	15,480	94	17,880	15,157	2,723
La Paz	1,118	825	292	551	486	65	567	339	228
Cabañas	32,235	29,730	2,505	14,940	14,912	28	17,295	14,818	2,477
San Vicente	101	81	19	82	81	1	18	0	18
Región IV	26,633	18,077	8,556	11,631	10,982	649	15,002	7,095	7,907
Usulután	1,243	768	475	110	37	73	1,133	731	402
San Miguel	1,084	875	210	556	505	51	529	370	159
Morazán	2,447	2,447	0	1,694	1,694	0	753	753	0
La Unión	21,859	13,988	7,871	9,272	8,747	525	12,587	5,241	7,346
<b>Total</b>	<b>81,743</b>	<b>65,426</b>	<b>16,317</b>	<b>36,597</b>	<b>35,537</b>	<b>1,060</b>	<b>45,146</b>	<b>29,889</b>	<b>15,257</b>

Fuente: Encuesta Nacional Agropecuaria de Propósitos Múltiples (ENAPM 2019-2020), DGEA-MAG

\* Nota : Información ajustada con investigaciones de campo.

Cuadro 21:

**EL SALVADOR****EXISTENCIA DE GANADO BOVINO POR SEXO, SEGÚN  
REGIÓN Y DEPARTAMENTO -  
2019**

(CABEZAS)

DEPARTAMENTO	TOTAL	MACHOS	HEMBRAS
<b>Región I</b>	<b>103,040</b>	<b>17,143</b>	<b>85,897</b>
Ahuachapán	18,945	2,513	16,432
Santa Ana	64,425	10,851	53,574
Sonsonate	19,670	3,779	15,891
<b>Región II</b>	<b>149,848</b>	<b>29,312</b>	<b>120,536</b>
Chalatenango	67,019	9,999	57,020
La Libertad	51,427	12,037	39,390
San Salvador	13,577	2,627	10,950
Cuscatlán	17,825	4,649	13,176
<b>Región III</b>	<b>156,412</b>	<b>29,155</b>	<b>127,258</b>
La Paz	43,778	7,393	36,386
Cabañas	81,702	14,947	66,754
San Vicente	30,932	6,814	24,117
<b>Región IV</b>	<b>305,055</b>	<b>66,726</b>	<b>238,330</b>
Usulután	101,223	20,748	80,475
San Miguel	59,936	19,368	40,568
Morazán	54,833	11,013	43,820
La Unión	89,063	15,596	73,467
<b>Total</b>	<b>714,355</b>	<b>142,335</b>	<b>572,020</b>

Fuente: Encuesta Nacional Agropecuaria de Propósitos Múltiples  
(ENAPM 2019-2020), DGEA-MAG

Cuadro 22:

**EL SALVADOR**

**EXISTENCIA DE GANADO PORCINO A NIVEL FAMILIAR,  
SEGÚN REGIÓN Y DEPARTAMENTO  
2019  
(CABEZAS)**

DEPARTAMENTO	TOTAL	MACHOS	HEMBRAS
Región I	9,537	4,990	4,547
Ahuachapán	3,516	2,140	1,376
Santa Ana	785	261	523
Sonsonate	5,236	2,588	2,648
Región II	500	302	198
Chalatenango	307	131	176
La Libertad	150	150	0
San Salvador	43	22	22
Región III	10,315	5,189	5,126
La Paz	3,516	1,729	1,787
Cabañas	3,864	1,714	2,150
San Vicente	2,935	1,746	1,189
Región IV	47,505	21,282	26,222
Usulután	12,336	6,569	5,768
San Miguel	9,181	4,518	4,663
Morazán	3,816	2,037	1,779
La Unión	22,171	8,158	14,012
<b>Total</b>	<b>67,857</b>	<b>31,764</b>	<b>36,093</b>

Fuente: Encuesta Nacional Agropecuaria de Propósitos Múltiples (ENAPM 2019-2020), DGEA-MAG

Cuadro 23:

**EL SALVADOR**

**PRODUCCIÓN AVÍCOLA 2018-2019**

RUBRO	UNIDADES DE MEDIDA	PRODUCCION 2018	PRODUCCION 2019
Producción comercial de huevos	Miles de huevos	1,261,000	1,245,000
Producción comercial de carne pollo	Miles de Lbs.	317,300	323,600
Producción de carne de gallina*	Miles de Lbs.	12,955	12,791

FUENTE: Asociación de Avicultores de El Salvador-AVES

\*NOTA: La estimación de la producción de carne de gallina está calculada en base a la producción de huevos.

## CAPÍTULO 2: PRECIOS AGROPECUARIOS, SACRIFICIO EN RASTROS Y CONCENTRADOS.

- INFORMACIÓN DE PRECIOS DE PRODUCTOS AGROPECUARIOS.
- SACRIFICIO Y AFLUENCIA EN RASTROS.
- ELABORACIÓN DE CONCENTRADOS.





## 2.1 INFORMACIÓN DE PRECIOS DE PRODUCTOS AGROPECUARIOS.

Cuadro 24:

EL SALVADOR					
GRANOS BÁSICOS					
PRECIOS PROMEDIO A NIVEL MAYORISTA, PLAZA CALLE GERARDO BARRIOS, SAN SALVADOR, SEGÚN MES					
2019					
(DÓLARES/QUINTAL)					
MESES	ARROZ ORO PRIMERA CLASE NACIONAL	FRIJOL ROJO DE SEDA NACIONAL	FRIJOL TINTO O CORRIENTE NACIONAL	MAÍZ BLANCO	SORGO
Enero	35.8	55.2	47.9	20.0	15.2
Febrero	36.1	55.3	48.3	20.3	15.0
Marzo	36.1	54.9	48.2	20.3	15.3
Abril	36.1	54.1	48.4	20.0	15.8
Mayo	36.1	53.2	48.4	18.8	16.2
Junio	36.1	53.2	48.5	18.6	16.4
Julio	36.0	53.2	48.5	20.1	19.0
Agosto	36.1	54.5	49.1	19.3	19.8
Septiembre	36.1	56.9	52.2	18.2	19.4
Octubre	36.0	66.0	62.0	17.5	18.6
Noviembre	36.0	59.8	52.4	16.7	19.1
Diciembre	35.9	55.7	47.1	16.0	17.6
Promedio	36.0	55.7	49.7	18.8	17.3

Fuente: Investigación de precios en mercados nacionales. Base de datos SIMAGRO, DGEA-MAG 2019.

Gráfico 11: El Salvador. Precios promedio de granos básicos a nivel mayorista en plaza de San Salvador. 2019. Dólares/quintal.

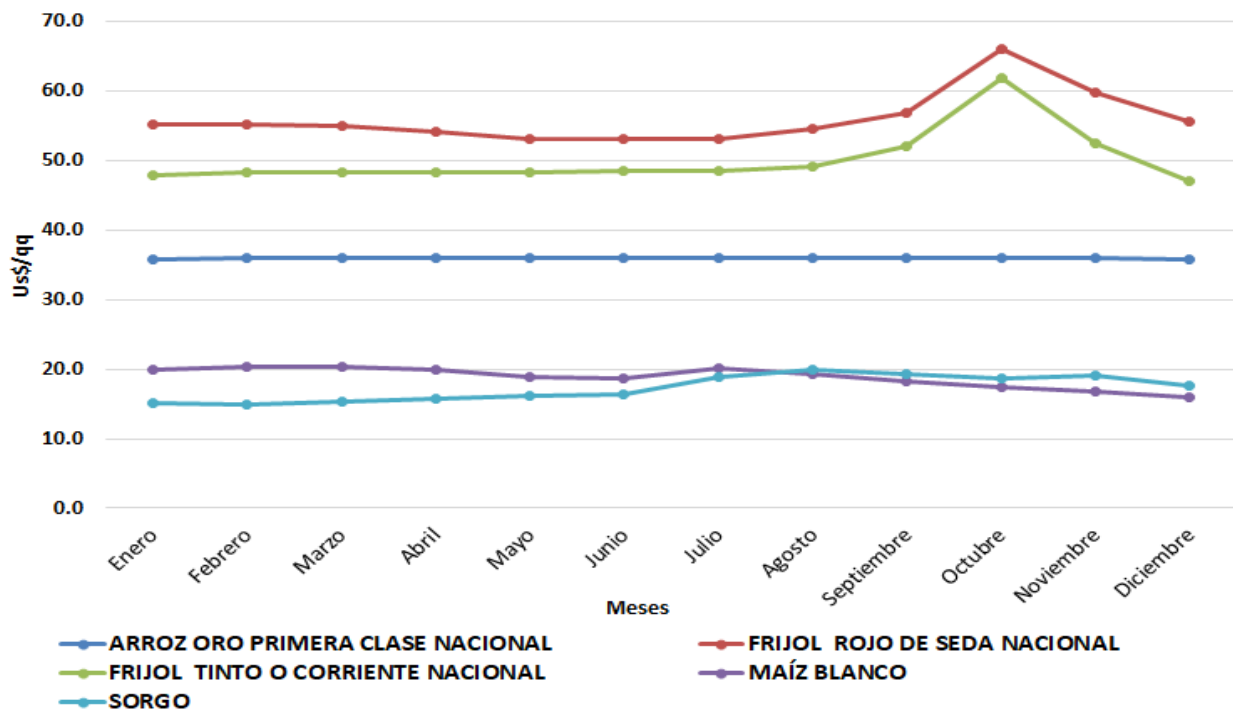

Fuente: Investigación de precios en mercados nacionales. Base de datos SIMAGRO,DGEA-MAG 2019.

Cuadro 25:

## EL SALVADOR

### GRANOS BÁSICOS

#### PRECIOS PROMEDIO A NIVEL MAYORISTA, PLAZA CALLE GERARDO BARRIOS, SAN SALVADOR, SEGÚN MES 2019

(DÓLARES/LIBRA)

MESES	ARROZ ORO PRIMERA CLASE NACIONAL	FRIJOL ROJO DE SEDA NACIONAL	FRIJOL TINTO O CORRIENTE NACIONAL	MAÍZ BLANCO	SORGO
Enero	0.36	0.58	0.50	0.20	0.20
Febrero	0.45	0.69	0.59	0.25	0.25
Marzo	0.45	0.69	0.59	0.25	0.25
Abril	0.45	0.69	0.58	0.25	0.25
Mayo	0.45	0.69	0.58	0.25	0.25
Junio	0.45	0.68	0.58	0.25	0.25
Julio	0.45	0.68	0.58	0.25	0.25
Agosto	0.45	0.68	0.58	0.25	0.25
Septiembre	0.45	0.69	0.59	0.25	0.25
Octubre	0.45	0.73	0.68	0.25	0.25
Noviembre	0.45	0.71	0.64	0.25	0.25
Diciembre	0.45	0.68	0.59	0.25	0.25
Promedio	0.44	0.68	0.59	0.25	0.25

Fuente: Investigación de precios en mercados nacionales. Base de datos SIMAGRO,DGEA-MAG 2019.

Gráfico 12: El Salvador. Precios promedio de granos básicos a nivel consumidor en plaza de San Salvador. 2019. Dólares/libra.

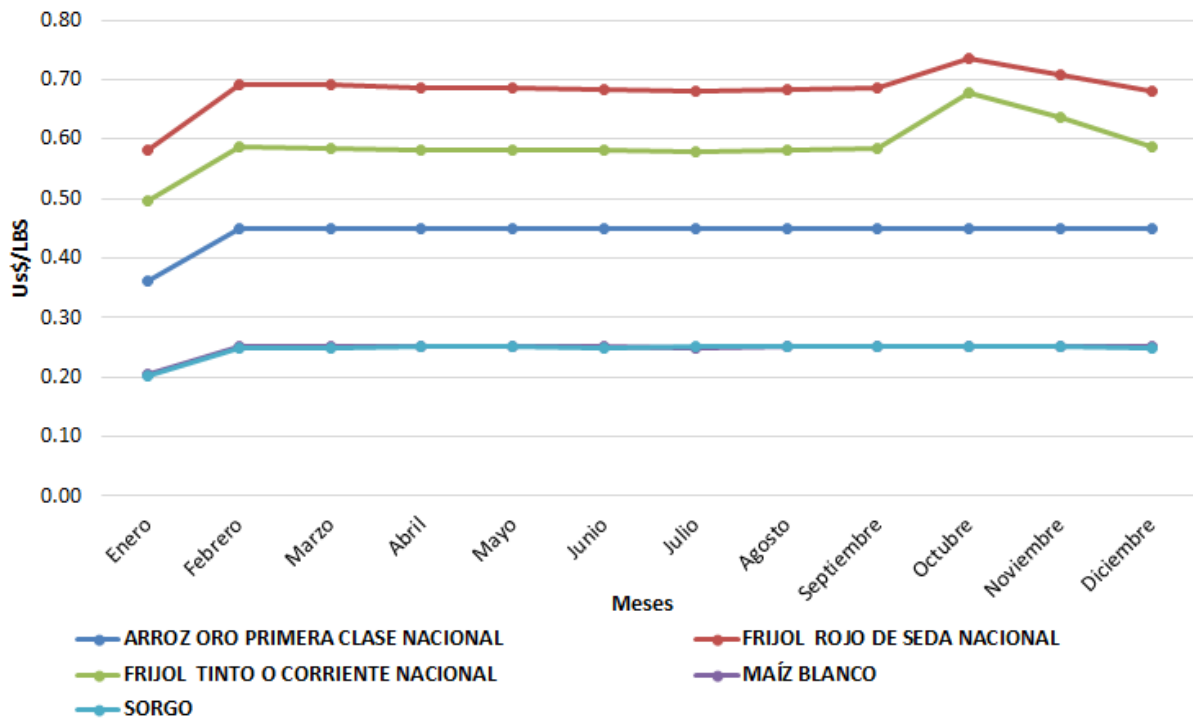

Fuente: Investigación de precios en mercados nacionales. Base de datos SIMAGRO,DGEA-MAG 2019.

Cuadro 26:

**EL SALVADOR**  
**PRODUCTOS PESQUEROS**  
**PRECIOS PROMEDIO MENSUALES A NIVEL CONSUMIDOR, MERCADOS NACIONALES**  
**2019**  
**(DÓLARES/UNIDAD DE MEDIDA)**

PRODUCTO	UNIDAD DE MEDIDA	ENERO	FEBRERO	MARZO	ABRIL	MAYO	JUNIO	JULIO	AGOSTO	SEPTIEMBRE	OCTUBRE	NOVIEMBRE	DICIEMBRE
Ajo Chino	Caja 45-55 Unidades	8.0	8.0	8.0	10.6	11.7	11.6	14.7	16.7	15.7	15.3	14.6	14.0
Ajo Criollo Mediano	Manojo 60 Cabezas	13.0	13.0	13.0	13.1	13.2	12.8	13.9	14.0	13.9	14.0	14.0	14.1
Apio Mediano	Red 25 Manojos	38.9	41.2	40.1	39.4	36.3	33.7	33.9	35.0	34.5	41.0	53.5	65.4
Apio Grande	Caja 18-22 Tallos	11.1	11.9	10.9	11.3	11.6	11.3	10.9	11.2	10.9	11.3	12.9	14.8
Ayote	Ciento 50-60 Lb	43.7	28.0	34.8	45.7	50.0	52.7	34.5	24.8	26.3	34.3	23.4	32.0
Brocoli Mediano	Bolsa 14-16 Unidades	n.d.	n.d.	n.d.	n.d.	n.d.	n.d.	n.d.	n.d.	n.d.	n.d.	5.0	n.d.
Brocoli Grande	Caja 10-12 Unidades	5.6	5.0	5.0	5.6	5.5	7.2	5.7	5.1	5.2	5.0	5.0	5.0
Cebolla Blanca Con Tallo Grande	Manojo 50 Unidades	7.5	n.d.	11.4	11.3	7.8	6.7	8.7	6.5	5.5	6.0	6.5	8.0
Cebolla Blanca Con Tallo Mediana	Manojo 50 Unidades	5.7	9.3	7.4	7.8	4.9	4.6	6.3	4.5	3.5	3.8	4.4	6.0
Cebolla Blanca Sin Tallo Grande	Saco 150 Unidades	32.0	37.5	34.1	36.7	26.6	25.8	29.3	22.3	15.6	17.1	21.3	23.9
Cebolla Blanca Sin Tallo Mediana	Saco 240-250 Unidades	29.4	35.2	31.8	34.6	24.7	23.7	26.4	19.8	12.8	15.1	19.6	21.6
Cebolla Morada Sin Tallo	Saco 215-225 Unidades	26.8	28.4	30.8	29.5	22.5	22.2	24.9	24.2	23.9	24.8	24.3	26.8
Chile Verde Mediano	Saco 170-190 Unidades	12.7	11.3	11.0	12.5	13.2	14.9	12.1	9.8	13.2	16.6	20.8	17.7
Chile Jalapeño	Saco 35-40 Libras	25.8	22.0	21.3	27.9	25.2	26.1	21.2	11.5	12.9	11.3	16.4	22.3
Chile Verde Grande	Saco 140-150 Unidades	14.7	13.3	13.0	14.3	15.2	17.0	14.1	11.8	15.3	18.6	22.8	19.7
Coliflor Grande	Red 12 Unidades	10.5	10.1	9.7	11.9	11.4	11.9	10.3	9.1	9.6	10.0	10.7	10.3
Ejote Importado	Saco 15-20 Libras	10.1	12.9	12.8	10.5	9.2	11.8	9.3	5.8	8.1	8.3	8.4	8.0
Ejote Nacional	Bolsa 35-40 Libras	n.d.	22.2	22.4	22.3	20.0	n.d.	n.d.	10.5	16.4	17.1	19.6	16.0
Elote Blanco Grande	Ciento 100 Unidades	20.9	16.0	14.1	15.4	14.6	17.1	15.1	13.8	16.5	16.2	16.0	16.0
Elote Blanco Grande	Red 300-350 Unidades	54.9	45.0	40.4	39.8	34.8	47.1	44.4	41.2	45.0	43.6	42.3	42.0
Güisquil Verde Grande	Bolsa 50 Unidades	7.0	7.7	8.5	11.1	11.0	19.3	18.1	9.5	11.0	10.0	6.0	7.7
Güisquil Verde Mediano	Bolsa 50 Unidades	5.0	5.6	6.5	9.1	9.0	18.9	15.7	7.5	9.0	8.1	4.1	5.8
Güisquil Verde Oscuro Grande	Saco 90-100 Unidades	12.9	12.1	14.7	19.7	20.5	40.8	26.7	12.2	16.7	16.6	16.2	15.0
Lechuga De Cabeza Grande	Caja 18-20 Unidades	8.5	8.5	8.0	7.3	7.7	9.3	8.9	8.2	8.9	9.9	10.4	9.9
Lechuga De Cabeza Grande	Red 20 Unidades (38-40 Libras)	n.d.	n.d.	n.d.	n.d.	10.0	n.d.	n.d.	n.d.	9.0	n.d.	n.d.	n.d.
Loroco	Jaba 30-40 Libras	117.7	145.6	100.2	55.9	45.7	42.9	45.1	35.0	40.5	41.8	39.6	59.1
Melón Grande	Ciento 100 Unidades	78.1	66.0	57.1	58.8	74.8	105.9	87.0	81.1	130.0	85.0	80.0	76.3
Melón Mediano	Ciento 100 Unidades	58.1	45.8	38.6	38.8	54.8	77.4	66.2	58.9	106.3	63.3	59.5	56.3
Papa Lengua Grande	Quintal	18.7	16.0	16.7	25.2	37.1	50.0	n.d.	21.5	17.9	19.2	20.7	24.7
Papa Soloma Grande	Quintal	25.4	23.9	28.6	42.0	49.3	51.4	32.8	24.5	21.8	25.7	30.1	33.3
Papa Soloma Mediana	Quintal	23.4	21.9	26.5	39.9	47.0	51.3	30.8	22.5	19.8	23.7	28.1	31.3
Pepino Grande	Saco 145-155 Unidades	16.2	15.3	15.7	13.7	15.5	15.5	13.0	13.7	19.1	19.4	16.6	13.3
Pepino Mediano	Saco 200-225 Unidades	13.9	13.2	13.7	11.7	13.5	13.5	11.0	11.6	17.1	17.3	14.7	11.3
Pipian Grande	Ciento 100 Unidades	15.0	12.6	15.3	17.3	16.8	18.3	10.5	15.2	13.4	13.3	16.7	16.0
Pipian Mediano	Ciento 100 Unidades	13.1	10.6	13.3	15.3	14.8	15.4	8.6	13.2	11.4	11.3	14.8	14.0
Rábano	Bolsa 25-30 Libras	6.2	6.0	6.0	6.0	5.8	5.7	6.3	7.1	6.8	6.4	6.5	8.3
Remolacha Grande	Saco 90-100 Lb	15.3	13.7	12.5	13.9	15.2	14.6	20.0	18.1	16.8	13.8	13.9	25.5
Repollo Grande	Ciento 800-1000 Libras	113.3	128.7	91.4	102.7	84.8	135.0	109.3	75.0	71.0	84.4	97.1	111.3
Repollo Grande	Red 10-12 Unidades	9.7	12.0	10.0	11.1	10.1	14.6	12.9	10.0	10.0	9.2	9.5	11.3
Repollo Mediano	Ciento 600-700 Libras	71.9	89.4	49.8	63.5	43.6	89.5	79.6	37.5	36.0	48.1	52.1	69.4
Repollo Mediano	Red 14-15 Unidades	8.0	10.0	8.1	9.2	8.5	12.5	10.9	8.1	8.0	7.4	7.9	9.3
Sandía Redonda Grande	Ciento 100 Unidades	150.0	150.0	150.0	150.0	150.0	178.9	153.4	150.0	198.5	200.0	190.5	170.3
Sandía Redonda Mediana	Ciento 100 Unidades	81.9	83.8	100.0	100.0	100.0	117.1	95.5	78.9	126.2	131.9	120.2	100.0
Tomate De Pasta Mediano	Caja 325-350 Unidades	14.4	15.0	12.0	17.7	11.7	9.3	8.9	5.4	9.3	10.2	13.3	16.3
Tomate De Ensalada Grande	Caja 70-80 Unidades	18.7	18.6	18.4	20.0	19.3	18.3	18.0	14.4	16.7	17.0	19.0	22.3
Tomate De Pasta Grande	Caja 275-300 Unidades	16.4	17.0	14.0	19.7	13.7	11.3	10.9	7.4	11.3	12.2	15.3	18.3
Yuca Blanca	Saco 133-135 Libras	23.6	26.2	27.9	29.4	28.9	30.0	30.0	30.0	30.0	30.0	23.5	20.0
Zanahoria Grande	Quintal	14.9	13.6	12.0	14.5	14.6	15.4	20.0	17.9	20.1	19.6	22.6	26.1
Zanahoria Mediana	Bolsa 33-36 Libras	6.1	5.7	5.3	6.1	6.3	6.8	8.3	7.4	8.2	7.6	9.3	10.4

Fuente: Investigación de precios en mercados nacionales. Base de datos SIMAGRO, DGEA-MAG 2018.

"n.d." No disponible, no se reportaron precios durante este período o no se presenta por estacionalidad

## Cuadro 27:

**EL SALVADOR**  
FRUTAS  
PRECIOS PROMEDIO MENSUALES A NIVEL MAYORISTA, MERCADO LA TIENDONA, SAN SALVADOR  
2019  
(DÓLARES/UNIDAD DE MEDIDA)

PRODUCTO	UNIDAD DE MEDIDA	ENERO	FEBRERO	MARZO	ABRIL	MAYO	JUNIO	JULIO	AGOSTO	SEPTIEMBRE	OCTUBRE	NOVIEMBRE	DICIEMBRE
Aguacate Criollo Grande	Ciento 100 Unidades	n.d.	n.d.	32.0	28.9	26.3	23.8	21.0	n.d.	n.d.	n.d.	n.d.	n.d.
Aguacate Criollo Mediano	Ciento 100 Unidades	n.d.	n.d.	24.0	21.2	17.1	14.3	17.8	23.2	n.d.	n.d.	n.d.	n.d.
Aguacate Hass Grande	Caja 10 Kg 50- 60 Unidades	21.3	21.1	22.1	25.8	26.9	26.0	n.d.	n.d.	27.5	23.9	19.8	18.2
Aguacate Hass Mediano	Caja 10 Kg 60-70 Unidades	19.3	19.1	20.1	23.7	24.9	26.0	26.3	26.6	27.2	21.9	17.8	16.2
Banano Maduro Grande	Caja 40 Libras 90-100 Unidades	8.0	8.0	8.0	8.0	8.0	8.0	8.0	9.5	8.3	8.0	8.0	8.0
Banano Maduro Grande	Ciento 100 Unidades	7.0	6.8	6.3	6.0	6.1	6.1	6.1	7.5	6.5	6.0	6.0	6.0
Coco Grande	Ciento 100 Unidades	50.0	50.0	53.1	56.9	57.9	50.0	50.0	50.0	50.0	49.2	47.9	48.0
Fresa	Jaba 35-38 Libras	28.9	25.0	20.5	20.9	21.8	18.9	21.8	19.3	27.7	32.4	34.3	27.9
Guayaba Grande	Bolsa 25-30 Libras	10.6	11.6	10.2	9.9	7.0	6.5	9.0	8.6	10.0	9.9	11.3	8.3
Guineo De Seda	Ciento 100 Unidades	8.4	8.1	8.0	7.7	7.2	7.6	8.0	8.4	8.0	7.9	8.0	8.0
Jocote De Verano	Jaba 1000 Unidades	n.d.	28.0	11.6	6.1	10.0	n.d.	n.d.	n.d.	n.d.	n.d.	n.d.	n.d.
Limon Criollo	Ciento 100 Unidades	n.d.	8.0	8.8	8.4	5.9	4.0	4.1	4.0	n.d.	n.d.	n.d.	n.d.
Limon Pérsico Grande	Ciento 100 Unidades	13.3	15.7	17.8	n.d.	7.6	4.0	4.1	4.8	5.0	4.4	5.5	8.5
Limon Pérsico Mediano	Ciento 100 Unidades	11.3	12.8	14.7	15.8	13.0	2.0	2.3	2.8	3.0	2.7	3.7	6.5
Mandarina Grande	Ciento 100 Unidades	6.0	7.1	10.0	n.d.	n.d.	n.d.	12.0	n.d.	6.2	5.2	5.6	6.4
Mandarina Mediana	Ciento 100 Unidades	4.0	4.9	7.7	n.d.	n.d.	5.0	9.3	9.7	5.6	3.3	3.6	4.4
Mango Verde Criollo Grande	Ciento 40-50 Libras	3.7	3.0	3.9	4.3	5.0	5.0	8.9	n.d.	n.d.	n.d.	n.d.	n.d.
Mango Verde Criollo Mediano	Ciento 25-30 Libras	3.1	2.0	2.0	2.3	3.0	3.0	8.8	13.4	10.0	n.d.	n.d.	n.d.
Maracuyá Redonda Grande	Ciento 100 Unidades	18.4	18.2	19.2	19.8	18.0	19.7	19.1	17.9	18.6	19.1	18.2	19.2
Naranja Piña Mediana	Ciento 100 Unidades	5.0	5.5	6.3	8.5	6.7	7.8	8.2	8.2	7.9	6.0	5.8	6.0
Naranja Valencia Grande	Ciento 100 Unidades	8.0	8.8	8.0	10.9	11.8	13.7	13.7	13.7	14.0	12.5	11.4	10.8
Naranja Valencia Mediana	Ciento 100 Unidades	n.d.	n.d.	7.3	8.7	9.4	11.5	11.7	11.7	12.0	10.5	9.4	8.8
Naranja Victoria Mediana	Ciento 100 Unidades	7.0	7.7	7.8	9.0	8.0	9.4	9.4	8.9	8.0	6.9	7.7	6.8
Papaya Red Lady Grande	Jaba 12 Unidades	14.6	14.0	14.9	13.1	16.8	12.8	11.9	14.7	15.0	18.0	17.6	15.0
Papaya Tainung Grande	Jaba 10-12 Unidades	12.9	10.3	11.5	9.9	12.0	9.3	10.0	10.8	11.2	14.7	12.3	9.9
Papaya Tainung Mediana	Jaba 13-15 Unidades	10.2	7.8	9.4	8.0	10.0	7.3	8.0	8.9	9.2	12.7	10.3	8.0
Piña Golden Grande	Ciento 100 Unidades	155.0	154.9	155.0	155.0	155.0	155.0	155.1	155.0	155.5	155.0	155.0	155.0
Piña Golden Mediana	Ciento 100 Unidades	100.0	100.0	100.0	100.0	100.0	100.0	100.0	99.7	100.0	100.0	100.0	100.0
Piña Hawaiana	Ciento 100 Unidades	100.0	100.0	100.0	100.0	100.0	100.0	100.0	100.0	100.0	100.0	100.0	100.0
Plátano Maduro Grande	Ciento 100 Unidades	17.7	17.6	17.2	16.6	15.6	16.0	16.5	16.2	18.7	19.8	19.1	19.3
Plátano Maduro Mediano	Ciento 100 Unidades	12.9	12.9	12.8	12.3	11.5	11.5	11.9	11.8	13.7	13.8	13.0	12.9
Tamarindo Sin Cáscara	Quintal	82.0	81.7	73.7	70.4	69.0	74.3	74.6	75.0	68.4	70.0	74.1	75.0
Zapote	Red 45-50 Unidades	21.9	21.3	20.5	20.6	20.8	20.8	20.4	20.6	23.0	23.4	23.3	22.5

Fuente: Investigación de precios en mercados nacionales. Base de datos SIMAGRO, DGEA-MAG 2019.  
"n.d." No disponible, no se reportaron precios durante este período o no se presenta por estacionalidad

Cuadro 28:

**EL SALVADOR**  
**PRODUCTOS AGROINDUSTRIALES**  
**PRECIOS PROMEDIO MENSUALES A NIVEL MAYORISTA, MERCADOS NACIONALES**  
**2019**  
**(DÓLARES/UNIDAD DE MEDIDA)**

PRODUCTO	UNIDAD DE MEDIDA	ENERO	FEBRERO	MARZO	ABRIL	MAYO	JUNIO	JULIO	AGOSTO	SEPTIEMBRE	OCTUBRE	NOVIEMBRE	DICIEMBRE
Achiote En Grano	Quintal	222.5	214.2	208.1	205.8	200.0	200.0	89.0	79.7	99.3	108.8	115.0	129.1
Ajonjolí	Quintal	85.3	90.1	90.8	90.4	92.2	90.5	93.6	98.2	98.0	94.1	91.2	83.8
Azúcar	Saco De 50 Kg	45.8	45.8	45.7	45.8	45.8	45.8	45.8	45.8	45.7	45.8	45.8	45.7
Cacahuete O Mani	Quintal	68.0	65.3	66.0	67.5	69.3	69.2	67.4	69.0	71.7	75.1	71.3	67.6
Cacao	Quintal	125.2	125.1	123.9	120.7	120.8	122.1	120.2	127.3	118.3	113.0	116.6	120.1
Harina De Maíz	Bolsa 50 Lb	21.6	21.4	21.4	21.4	21.3	21.5	21.4	21.5	19.5	16.9	16.9	20.0
Harina De Trigo Fuerte	Bolsa 50 Lb	15.3	15.0	15.1	15.0	15.0	15.1	15.0	15.1	15.1	15.3	15.0	14.8
Harina De Trigo Suave	Bolsa 50 Lb	14.2	14.3	14.3	14.3	14.3	14.4	14.2	14.1	14.2	14.3	14.2	14.1
Miel De Abeja	Botella	4.6	4.8	4.8	4.9	4.7	4.6	4.8	4.8	4.6	4.5	4.6	4.5
Panela Primera Clase	96 Unidades 144 Lb	60.6	59.7	52.4	57.5	51.3	51.1	57.0	55.8	59.5	60.0	53.0	57.7
Panela Segunda Clase	96 Unidades 150 Lb	53.2	51.9	46.4	50.0	45.1	43.8	49.8	51.0	50.3	46.7	45.5	49.3
Sal	Quintal	7.9	8.1	8.2	8.0	8.1	8.1	8.1	8.0	7.8	7.9	8.1	8.0
Soya	Quintal	50.0	52.0	50.0	50.0	50.0	51.0	49.7	50.0	49.8	46.7	45.7	45.0
Trigo	Quintal	33.4	38.8	38.7	42.8	48.3	47.5	43.6	45.5	44.8	43.8	43.1	43.4

Fuente: Investigación de precios en mercados nacionales. Base de datos SIMAGRO,DGEA-MAG 2019.

"n.d." No disponible, no se reportaron precios durante este período.

Cuadro 29:

**EL SALVADOR**  
**PRODUCTOS PECUARIOS**  
**PRECIOS PROMEDIO MENSUALES A NIVEL CONSUMIDOR, MERCADOS NACIONALES**  
**2019**  
**(DÓLARES/LIBRA)**

PRODUCTO	UNIDAD DE MEDIDA	ENERO	FEBRERO	MARZO	ABRIL	MAYO	JUNIO	JULIO	AGOSTO	SEPTIEMBRE	OCTUBRE	NOVIEMBRE	DICIEMBRE
<b>CARNE DE BOVINO</b>													
Lomo De Aguja	Libra	4.3	4.3	4.3	4.3	4.3	4.3	4.4	4.4	4.4	4.4	4.4	4.4
Lomo De Rollizo	Libra	4.1	4.2	4.2	4.2	4.2	4.2	4.2	4.2	4.1	4.1	4.1	4.1
Posta Angelina	Libra	4.0	4.1	4.1	4.1	4.1	4.1	4.1	4.1	4.1	4.0	4.0	4.0
Posta De Pecho	Libra	3.4	3.5	3.6	3.6	3.6	3.5	3.5	3.5	3.5	3.5	3.5	3.5
Posta Negra	Libra	3.7	3.7	3.8	3.8	3.8	3.8	3.8	3.8	3.8	3.7	3.8	3.8
Puyazo	Libra	3.7	3.8	3.8	3.8	3.8	3.8	3.8	3.8	3.8	3.7	3.8	3.8
Salon	Libra	3.7	3.7	3.8	3.7	3.8	3.7	3.6	3.7	3.6	3.6	3.6	3.6
Solomo	Libra	3.6	3.7	3.7	3.7	3.7	3.8	3.7	3.8	3.7	3.6	3.7	3.7
<b>CARNE DE PORCINO</b>													
Posta De Porcino	Libra	2.8	2.8	2.8	2.8	2.8	2.8	2.8	2.8	2.8	2.8	2.8	2.8
Lomo De Porcino	Libra	2.8	2.9	2.9	2.8	2.9	2.9	2.9	2.9	2.9	2.9	2.9	2.9
Costilla De Porcino	Libra	2.9	2.9	2.9	2.9	2.9	2.9	2.9	2.9	2.9	2.9	2.9	2.9
Chicharron De Porcino	Libra	4.9	5.0	5.0	4.9	5.0	5.1	5.0	5.1	5.1	5.1	5.2	5.1
<b>CARNE DE POLLO</b>													
Carne De Pollo Entero	Libra	1.2	1.2	1.2	1.2	1.2	1.2	1.3	1.3	1.3	1.3	1.3	1.3
Muslo De Pollo	Libra	1.1	1.1	1.1	1.1	1.1	1.1	1.1	1.1	1.1	1.1	1.1	1.2
Pechuga De Pollo	Libra	1.4	1.4	1.4	1.4	1.3	1.3	1.4	1.4	1.4	1.4	1.4	1.4
<b>HUEVO</b>													
Huevo Grande	Carton 30 Unidades	3.4	3.3	3.2	3.4	3.6	3.5	3.3	3.5	3.5	3.6	3.7	3.7
Huevo Mediano	Carton 30 Unidades	3.1	3.1	2.9	3.1	3.3	3.3	3.1	3.2	3.2	3.3	3.5	3.4
Huevo Grande	Caja 12 Cartones	35.3	34.4	31.9	35.9	37.8	36.8	35.2	36.6	36.8	38.6	40.1	39.9
Huevo Mediano	Caja 12 Cartones	34.0	32.9	30.7	33.9	35.9	34.9	33.2	34.2	34.8	36.2	37.6	37.9
<b>LÁCTEOS</b>													
Crema	Botella	2.8	2.9	2.8	2.8	2.8	2.8	2.8	2.9	2.8	2.9	2.8	2.8
Quesillo	Libra	2.1	2.1	2.1	2.1	2.1	2.1	2.1	2.1	2.1	2.1	2.1	2.1
Queso Duro Blando	Libra	3.1	3.0	3.1	3.1	3.1	3.1	3.0	3.0	3.0	3.0	3.0	3.0
Queso Duro Viejo	Libra	4.4	4.4	4.5	4.4	4.4	4.4	4.3	4.3	4.4	4.3	4.4	4.5
Queso Fresco	Libra	1.6	1.7	1.7	1.6	1.6	1.6	1.6	1.6	1.6	1.6	1.6	1.6

Fuente: Investigación de precios en mercados nacionales. Base de datos SIMAGRO,DGEA-MAG 2019.



Cuadro 30:

## EL SALVADOR

## PRODUCTOS PESQUEROS

## PRECIOS PROMEDIO MENSUALES A NIVEL CONSUMIDOR, MERCADOS NACIONALES

2019

(DÓLARES/LIBRA)

PRODUCTO	UNIDAD DE MEDIDA	ENERO	FEBRERO	MARZO	ABRIL	MAYO	JUNIO	JULIO	AGOSTO	SEPTIEMBRE	OCTUBRE	NOVIEMBRE	DICIEMBRE
Bagre, Pescado Entero, Fresco	Libra	1.6	1.6	1.8	1.8	1.7	1.6	1.6	1.6	1.6	1.6	1.6	1.6
Boca Colorada, Pescado Entero Mediano	Libra	3.1	3.2	3.4	3.3	3.4	3.1	3.0	3.0	3.1	3.1	3.2	3.0
Camaron Mediano	Libra	4.3	4.5	4.9	5.4	4.7	4.8	4.8	4.8	4.8	4.8	5.0	5.0
Camaron Agua Dulce	Libra	3.6	3.7	4.0	3.8	3.9	3.6	3.5	3.5	3.6	3.2	3.4	3.3
Camaron Grande	Libra	7.3	7.5	7.8	8.3	8.8	7.6	7.5	7.6	7.9	7.9	7.5	7.8
Camaroncillo Seco Salado	Libra	5.2	5.3	5.6	5.9	6.4	5.3	5.2	4.8	4.8	4.8	5.0	4.8
Cola De Camaron	Libra	3.0	3.4	3.7	3.2	3.5	2.5	1.9	1.8	2.0	2.0	2.2	2.6
Corvina, Fresco, Entero	Libra	2.2	2.3	2.4	2.4	2.4	2.3	2.2	2.2	2.3	2.2	2.2	2.2
Lonja O Filete De Dorado	Libra	4.1	4.2	4.4	4.9	4.8	4.1	3.8	4.0	6.0	5.5	4.0	
Lonja O Filete De Boca Colorada O Pargo	Libra	4.0	4.1	4.4	4.4	4.1	4.1	4.2	4.1	4.2	4.1	4.2	4.1
Lonja O Filete De Tiburon	Libra	3.7	3.7	3.8	3.6	3.8	3.4	3.4	3.4	3.4	3.3	3.5	3.3
Macarela, Fresco, Entero	Libra	2.1	2.4	2.5	2.7	2.4	2.0	1.9	1.9	1.9	1.9	1.9	2.0
Macarela, Seco, Entero	Libra	5.3	6.1	7.4	7.9	7.0	6.5	5.4	5.3	5.0	5.0	5.1	4.8
Robalo, Fresco, Entero	Libra	2.1	2.2	2.3	2.3	2.3	2.2	2.2	2.1	2.2	2.2	2.1	2.1
Tilapia, Fresca, Entera, Grande	Libra	1.4	1.3	1.4	1.4	1.3	1.3	1.3	1.3	1.4	1.4	1.4	1.3

Fuente: Investigación de precios en mercados nacionales. Base de datos SIMAGRO, DGEA-MAG 2019.

## 2.2 SACRIFICIO Y AFLUENCIA EN RASTROS.

Cuadro 31:

EL SALVADOR

AFLUENCIA MENSUAL DE GANADO BOVINO POR ESTRUCTURA

TIANGUE DE SOYAPANGO

2019

(CABEZAS)

MESES	VACAS HORRAS	NOVILLAS	BUEYES	TOROS	TORETES	NOVILLOS	TOTAL
Enero	710	25	112	60	42	11	960
Febrero	582	37	120	46	42	9	836
Marzo	479	19	115	55	39	12	719
Abril	541	14	122	62	49	10	798
Mayo	623	25	124	68	56	13	909
Junio	658	27	126	57	51	16	935
Julio	647	22	112	68	53	18	920
Agosto	634	37	114	74	52	11	922
Septiembre	704	36	132	64	41	13	990
Octubre	701	21	137	56	49	14	978
Noviembre	567	26	105	58	42	16	814
Diciembre	821	28	110	86	54	29	1,128
<b>Total</b>	<b>7,667</b>	<b>317</b>	<b>1,429</b>	<b>754</b>	<b>570</b>	<b>172</b>	<b>10,909</b>

Fuente: Investigación de precios de ganado bovino en pie.Tiangue soyapango 2019.

Gráfico 13: El Salvador. Afluencia mensual de ganado bovino. Tiangue de Soyapango (Cabezas) 2019.

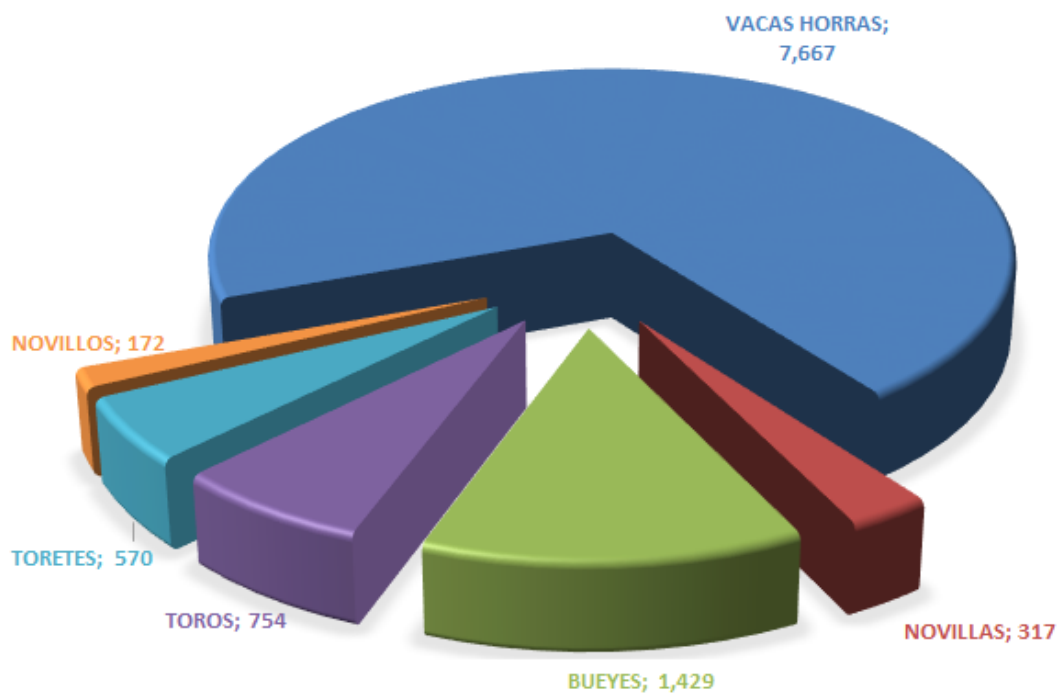

Fuente: Investigación de precios de ganado bovino en pie.Tiangue soyapango 2019.

Cuadro 32:

**EL SALVADOR**  
**PRECIO PROMEDIO MENSUAL DE GANADO BOVINO POR CLASE**  
**TIANGUE DE SOYAPANGO**  
**2019**  
**DÓLARES / LIBRA**

MESES	VACAS HORRAS	NOVILLAS	BUEYES	TOROS	TORETES	NOVILLOS	PROMEDIO
Enero	0.95	0.97	1.04	0.95	0.98	1.04	0.99
Febrero	0.95	0.97	1.04	0.94	0.96	1.04	0.98
Marzo	0.96	0.98	1.05	0.94	0.96	1.04	0.99
Abril	0.96	0.97	1.05	0.96	0.98	1.05	1.00
Mayo	0.95	0.98	1.06	0.97	0.98	1.04	1.00
Junio	0.97	0.97	1.06	0.97	0.98	1.02	1.00
Julio	0.95	0.97	1.00	0.95	0.99	1.02	0.98
Agosto	0.96	0.95	1.03	0.95	0.97	1.00	0.98
Septiembre	0.96	0.96	1.03	0.96	0.98	1.00	0.98
Octubre	0.97	0.96	1.04	0.96	0.97	1.03	0.99
Noviembre	0.95	0.95	1.04	0.97	0.98	1.04	0.99
Diciembre	0.95	0.95	1.04	0.96	0.98	1.04	0.99
<b>Promedio</b>	<b>0.96</b>	<b>0.97</b>	<b>1.04</b>	<b>0.96</b>	<b>0.98</b>	<b>1.03</b>	<b>0.99</b>

Fuente: Investigación de precios de ganado bovino en pie. Tiangue soyapango 2019.

Cuadro 33:

**EL SALVADOR**  
**SACRIFICIO MENSUAL DE GANADO BOVINO POR CLASE SEGÚN MES**  
**RASTROS A NIVEL NACIONAL**  
**2019**  
**(CABEZAS)**

MES	VACAS	NOVILLAS	BUEYES	TOROS	TORETES	NOVILLOS	TERNEROS	TERNERAS	TOTAL
Enero	6,691	110	665	694	561	284	7	5	9,017
Febrero	7,252	152	388	845	338	98	6	8	9,087
Marzo	7,230	239	367	890	272	101	7	4	9,110
Abril	7,019	159	596	845	402	168	8	6	9,203
Mayo	6,982	490	506	518	499	203	8	1	9,207
Junio	7,124	470	387	1,223	116	90	7	1	9,418
Julio	7,351	322	355	1,130	140	98	12	8	9,416
Agosto	6,995	412	368	1,239	201	212	6	2	9,435
Septiembre	6,895	440	425	1,245	212	236	10	12	9,475
Octubre	7,006	489	624	687	302	358	11	9	9,486
Noviembre	7,110	479	521	635	524	225	12	9	9,515
Diciembre	7,150	225	660	655	462	320	7	6	9,485
<b>Total</b>	<b>84,805</b>	<b>3,987</b>	<b>5,862</b>	<b>10,606</b>	<b>4,029</b>	<b>2,393</b>	<b>101</b>	<b>71</b>	<b>111,854</b>

Fuente: Investigación de sacrificio de ganado bovino y porcino en rastros a nivel nacional 2019.

Cuadro 34:

**EL SALVADOR**  
**SACRIFICIO ANUAL DE GANADO BOVINO POR CLASE SEGÚN DEPARTAMENTO**  
**RASTROS A NIVEL NACIONAL**  
**2019**  
**(CABEZAS)**

DEPARTAMENTO	VACAS	NOVILLAS	BUEYES	TOROS	TORETES	NOVILLOS	TERNEROS	TERNERAS	TOTAL
Ahuachapán	5,089	125	295	354	296	178	4	3	6,344
Santa Ana	10,690	883	658	685	652	396	15	9	13,988
Sonsonate	12,494	295	361	965	649	330	4	6	15,104
Chalatenango	2,944	126	271	745	102	97	4	3	4,292
La Libertad	3,052	246	560	767	402	101	7	3	5,138
San Salvador	18,652	752	1,760	1,775	482	390	10	3	23,824
Cuscatlán	4,851	124	180	220	80	94	10	2	5,561
La Paz	2,970	46	532	484	86	134	5	7	4,264
Cabañas	1,632	32	120	85	51	43	2	3	1,968
San Vicente	2,385	322	128	225	86	45	5	4	3,200
Usulután	4,061	574	465	2,147	472	333	9	12	8,073
San Miguel	10,320	367	256	1,298	363	168	12	6	12,790
Morazán	2,385	43	134	354	125	26	7	5	3,079
La Unión	3,280	52	142	502	183	58	7	5	4,229
<b>Total</b>	<b>84,805</b>	<b>3,987</b>	<b>5,862</b>	<b>10,606</b>	<b>4,029</b>	<b>2,393</b>	<b>101</b>	<b>71</b>	<b>111,854</b>

Fuente: Investigación de sacrificio de ganado bovino y porcino en rastros a nivel nacional 2019.

n.d. No disponible, no se registró sacrificio.

**Gráfico 14: El Salvador. Sacrificio anual de ganado bovino, según departamento (Cabezas). Rastros a nivel nacional. 2019.**

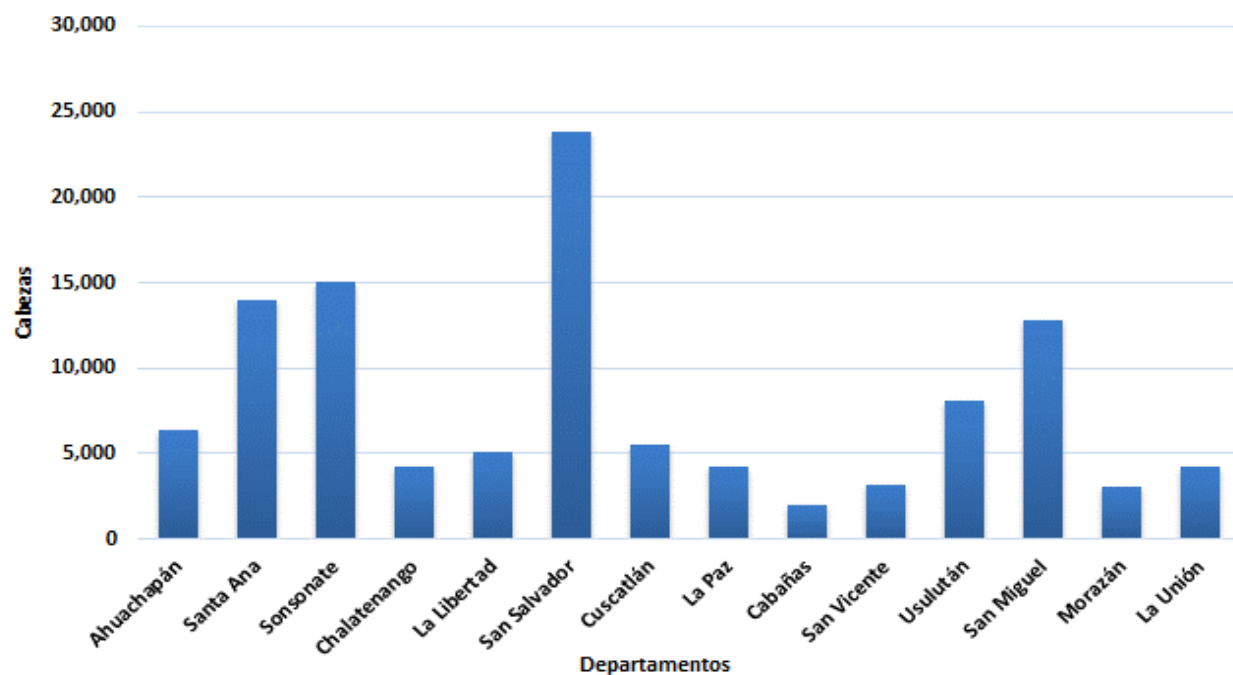

Fuente: Investigación de sacrificio de ganado bovino y porcino en rastros a nivel nacional 2019.

Cuadro 35:

**EL SALVADOR**  
**SACRIFICIO MENSUAL DE GANADO BOVINO SEGÚN DEPARTAMENTO**  
**RASTROS A NIVEL NACIONAL**  
**2019**  
**(CABEZAS)**

DEPARTAMENTO	ENERO	FEBRERO	MARZO	ABRIL	MAYO	JUNIO	JULIO	AGOSTO	SEPTIEMBRE	OCTUBRE	NOVIEMBRE	DICIEMBRE	TOTAL
Ahuachapán	512	521	520	511	510	523	512	530	524	564	570	547	6,344
Santa Ana	1,166	1,158	1,142	1,149	1,152	1,180	1,174	1,187	1,168	1,142	1,175	1,195	13,988
Sonsonate	1,234	1,221	1,230	1,241	1,246	1,258	1,268	1,280	1,285	1,280	1,272	1,289	15,104
Chalatenango	321	342	340	352	365	360	375	378	358	371	366	364	4,292
La Libertad	338	364	360	388	395	470	463	489	476	471	464	460	5,138
San Salvador	1,979	1,963	1,982	1,975	1,966	1,978	1,982	1,982	1,987	2,009	2,010	2,011	23,824
Cuscatlán	452	450	475	480	453	441	468	476	475	462	469	460	5,561
La Paz	350	352	347	334	350	358	360	358	364	357	358	376	4,264
Cabañas	162	174	145	154	152	168	159	173	175	172	174	160	1,968
San Vicente	241	251	264	270	268	276	275	258	274	267	275	281	3,200
Usulután	654	674	673	671	685	692	697	652	684	660	663	668	8,073
San Miguel	1,035	1,040	1,052	1,067	1,075	1,087	1,067	1,058	1,078	1,086	1,072	1,073	12,790
Morazán	252	247	239	251	240	276	254	253	275	270	278	244	3,079
La Unión	321	330	341	360	350	351	362	361	352	375	369	357	4,229
<b>Total</b>	<b>9,017</b>	<b>9,087</b>	<b>9,110</b>	<b>9,203</b>	<b>9,207</b>	<b>9,418</b>	<b>9,416</b>	<b>9,435</b>	<b>9,475</b>	<b>9,486</b>	<b>9,515</b>	<b>9,485</b>	<b>111,854</b>

Fuente: Investigación de sacrificio de ganado bovino y porcino en rastros a nivel nacional 2019.

**Gráfico 15: El Salvador. Sacrificio total de ganado bovino por mes (Cabezas). Rastros a nivel nacional. 2019.**

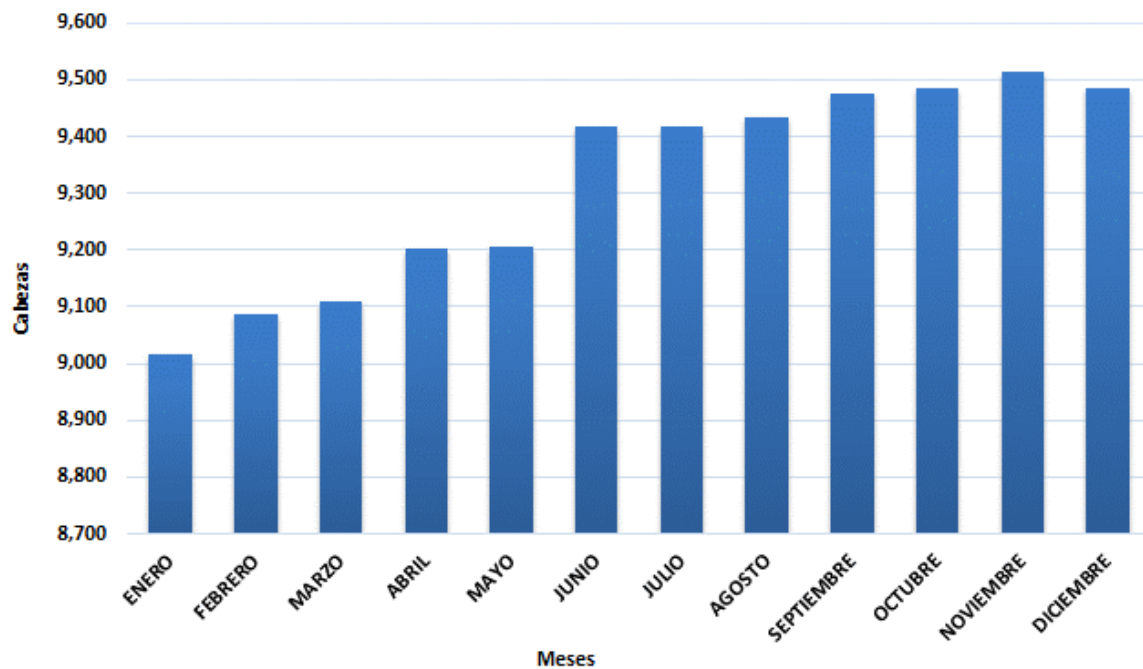

Fuente: Investigación de sacrificio de ganado bovino y porcino en rastros a nivel nacional 2019.

Cuadro 36:

**EL SALVADOR**  
**SACRIFICIO MENSUAL DE GANADO PORCINO POR CLASE SEGÚN DEPARTAMENTO**  
**RASTROS A NIVEL NACIONAL**  
**2019**  
**(CABEZAS)**

DEPARTAMENTO	ENERO	FEBRERO	MARZO	ABRIL	MAYO	JUNIO	JULIO	AGOSTO	SEPTIEMBRE	OCTUBRE	NOVIEMBRE	DICIEMBRE	TOTAL
AHUACHAPAN	254	246	234	230	228	235	241	250	233	220	219	236	2,826
SANTA ANA	1,020	1,030	1,022	1,036	1,046	1,074	1,065	1,050	1,048	1,052	1,064	1,060	12,567
SONSONATE	523	519	512	534	522	543	546	512	529	533	529	527	6,329
CHALATENANGO	118	114	110	19	124	142	140	152	150	142	138	121	1,470
LA LIBERTAD	720	725	712	733	740	712	746	758	750	762	743	728	8,829
SAN SALVADOR	6,958	6,947	6,960	6,985	7,041	7,022	7,042	7,042	7,058	7,036	7,024	7,028	84,143
CUSCATLAN	105	110	112	107	128	136	142	128	137	148	152	156	1,561
LA PAZ	310	320	328	346	329	374	362	310	314	324	328	320	3,965
CABAÑAS	98	89	99	102	115	124	138	130	131	128	129	132	1,415
SAN VICENTE	110	105	114	116	110	120	132	136	140	142	150	130	1,505
USulután	498	487	496	502	510	530	531	520	510	531	528	523	6,166
SAN MIGUEL	760	761	754	753	758	770	785	786	792	782	779	795	9,275
MORAZAN	110	112	114	125	120	113	139	124	123	128	123	120	1,451
LA UNION	150	165	173	169	172	168	172	176	169	162	140	139	1,955
<b>TOTAL</b>	<b>11,734</b>	<b>11,730</b>	<b>11,740</b>	<b>11,757</b>	<b>11,943</b>	<b>12,063</b>	<b>12,181</b>	<b>12,074</b>	<b>12,084</b>	<b>12,090</b>	<b>12,046</b>	<b>12,015</b>	<b>143,457</b>

Fuente: Investigación de sacrificio de ganado bovino y porcino en rastros a nivel nacional 2019.

**Gráfico 16: Sacrificio anual de ganado porcino por departamento (cabezas). Rastros a nivel nacional. 2019.**

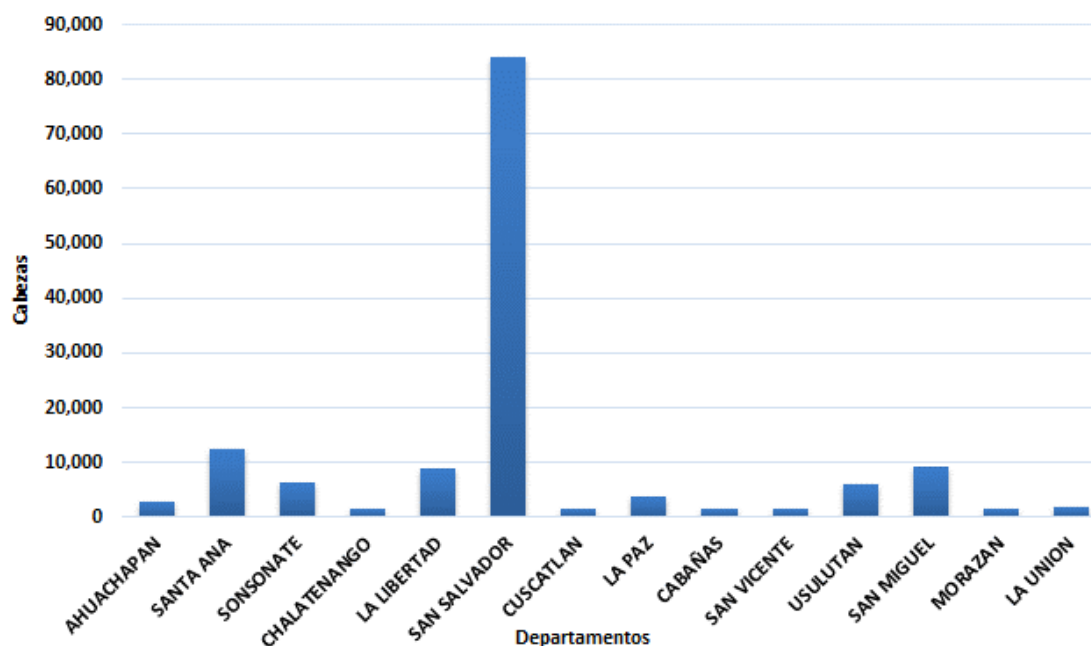

Fuente: Investigación de sacrificio de ganado bovino y porcino en rastros a nivel nacional 2019.

## 2.3 ELABORACIÓN DE CONCENTRADOS.

Cuadro 37:

EL SALVADOR	
UTILIZACION ANUAL DE MATERIAS PRIMAS PARA LA ELABORACION DE CONCENTRADOS EN QUINTALES 2019	
MATERIAS PRIMAS	QUINTALES
Afrecho de Trigo	500,795
Aceite Vegetal	5,324
Aceite de Palma	165,552
Aceite de Soya	6,913
Aceite de Frituras	2,068
Antioxidante	7,171
Ave-Lut Líquido	377
Aviax/Coccol	440
Bimold	178
Bentonita	23,917
Bicarbonato de Sodio	620
Carbonato de Calcio	426,870
Cascarilla de Soya	3,160
Cascarilla de Café	17,790
Cascarilla de Maní	33,717
Cocciostato	1,334
Colina	8,217
Fosfato Dicalcico	89,221
Grasa de Sobrepeso	241
Grasa Amarilla	176,525
Grasa de Pollo y Aceite	3,087
Grano de Destileria	1,156,534
Granillo de Maíz	3,657
Gluten de Maíz	185,706
Grancilla de Arroz	16,776
Harina de Churro	13,500
Harina de Maní	11,794
Harina de Maíz	6,296
Harina de Carne y Hueso	247,431
Harina de Coquillo de Palma	62,308
Harina de Galleta	9,533
Harina de Coco	28,008
Harina de Pescado	2,630,335
Harina de Subproductos de Aves	155,321
Harina de Soya	3,008,209
Harina de Trigo	156,074
Hemoglobina Bovina	3,695
Inhibidor de Hongos	1,746
L-Lisina	62,702
Maicillo	60,335
Maíz Amarillo	8,051,804
Maíz blanco	15,446
Melaza	475,180
Miga de arroz precocido	9,595
DL-Methionina	49,785
Minerales	41,197
Nucleos Vitamínicos Minerales	3,597
Novamold L-70	793
Oleina de Soya	15,934
Pasta de Trigo	0
Pigmentos	85,297
Pulimento de Arroz	37,895
Pulpa de Café	542
Polvillo de Maíz	2,189
Produmix (PL 211, Mega 110, ST 10)	1,689
L-Treonina	8,075
Sal Común	71,889
Stafac	216
Sebo de Res	21,112
Sémola de Maíz	94,587
Sustituto de Leche	980
Urea	8,745
Micromezclas	35,283
Premezclas bovinos	4,786
Vitaminas (Premezclas)	196,696
<b>Total</b>	<b>18,526,787</b>

Fuente: Investigación de Utilización de Materia Prima y Producción de Concentrados 2019, DGEA-MAG



Cuadro 38:

## EL SALVADOR

## PRODUCCION ANUAL DE CONCENTRADOS SEGÚN CLASE

## QUINTALES

2019

CLASE DE CONCENTRADO	QUINTALES	TOTAL
<b>A) Para aves</b>		<b>9,295,756</b>
A.1 Aves Ponedoras		2,097,129
Iniciación	96,443	
Desarrollo	195,597	
Postura	1,805,090	
A.2 Pollo De Engorde		9,649,908
Iniciación	6,046,740	
Finalización	2,443,572	
A.3 Reproductoras De Postura		575,434
Iniciación	17,619	
Desarrollo	150,226	
Postura	407,589	
A.4 Reproductoras Engorde		576,453
Iniciación	20,596	
Desarrollo	177,128	
Postura	378,729	
<b>B) Para Ganado Bovino</b>		<b>2,623,156</b>
Terneras	30,067	
Crecimiento	24,162	
Producción Láctea Alta	1,283,328	
Producción Láctea Media	294,912	
Producción Láctea Baja	409,893	
Mantenimiento	166,254	
Engorde	192,271	
Sementales	222,270	
<b>C) Para Ganado Porcino</b>		<b>855,834</b>
Iniciación	119,179	
Crecimiento y/o Desarrollo	233,322	
Engorde	385,636	
Reproductores	117,698	
<b>D) Otros</b>		<b>1,027,422</b>
Pavo	45,935	
Caballo	38,782	
Perro	482,470	
Conejo	30,867	
Tilapia	179,607	
Camarón	121,931	
Gato	99,917	
Rata	1,375	
Otras Especies	26,538	
<b>TOTAL</b>		<b>13,802,168</b>

Fuente: Investigación de Utilización de Materia Prima y Producción de Concentrados 2019, DGEA-MAG

# CAPÍTULO 3: COMERCIO EXTERIOR.

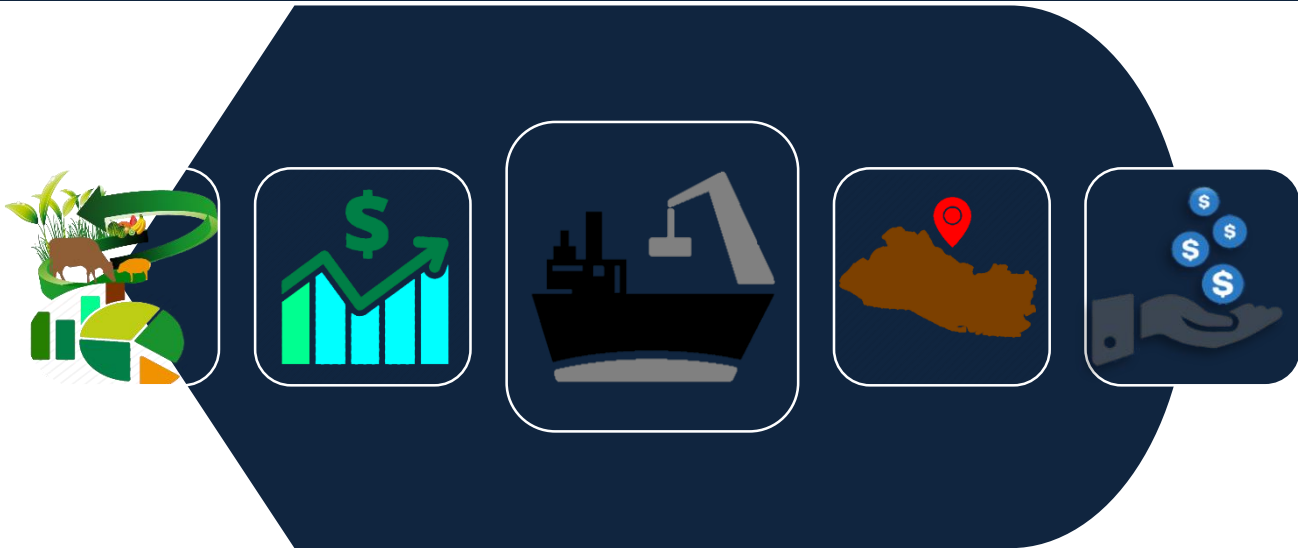

Cuadro 39:

**EL SALVADOR**  
**COMERCIO EXTERIOR**  
**IMPORTACIÓN MENSUAL DE GRANOS BÁSICOS**  
**2019**  
**VOLUMEN EN KILOGRAMOS**

PRODUCTO	ENERO	FEBRERO	MARZO	ABRIL	MAYO	JUNIO	JULIO	AGOSTO	SEPTIEMBRE	OCTUBRE	NOVIEMBRE	DICIEMBRE	TOTAL
Arroz Blanco	6,109	42,888	19,295	47,204	468,302	45,126	58,516	257,550	6,990	21,866	51,541	74,032	1,099,420
Arroz Con Cáscara	-	7,968,481	2,796,988	14,352,382	5,014,933	11,694,608	588,000	-	5,057,280	8,607,944	6,327,906	13,941,565	76,350,087
Arroz Miga	1,381,435	973,607	896,607	931,484	1,373,856	1,138,457	1,426,782	959,533	727,401	1,256,624	875,318	741,860	12,682,964
Arroz Precocido	-	-	-	250	-	-	-	-	-	-	-	-	250
Frijol Blanco	76,612	1,406	109,849	64,601	3,992	89,993	6,201	22,636	91	63,957	50,077	27,624	517,039
Frijol Negro	140,580	291,728	282,926	221,049	484,128	602,081	224,213	9,978	303,415	327,683	141,422	293,692	3,322,895
Frijol Pinto	35,237	197	21,703	9,725	1,114	161,279	9,897	472	1,623	1,446	1,916	1,218	245,825
Frijol Rojo	1,631,391	1,805,492	2,785,177	2,448,852	1,755,984	2,045,090	923,529	1,339,944	3,455,465	1,306,583	220,509	959,985	20,678,000
Maíz Amarillo	56,425,063	36,150,913	30,447,976	66,007,675	63,383,087	36,623,403	3,331,954	50,350,667	67,691,836	28,054,181	76,875,630	48,749,137	564,091,522
Maíz Blanco	13,142,963	7,198,963	7,033,984	28,498,196	29,602,661	16,116,002	16,969,863	39,882,410	4,536	49,896	11,564,240	17,285,636	187,349,349
Sorgo	-	14,651	-	-	-	-	-	-	25,000	-	-	-	39,651
<b>Total</b>	<b>72,839,390</b>	<b>54,448,325</b>	<b>44,394,506</b>	<b>112,581,417</b>	<b>102,088,057</b>	<b>68,516,038</b>	<b>23,538,956</b>	<b>92,823,191</b>	<b>77,273,636</b>	<b>39,690,180</b>	<b>96,108,559</b>	<b>82,074,747</b>	<b>866,377,003</b>

Fuente: Sistema de Información en Sanidad Agropecuaria (SISA)-Cuarentena Agropecuaria/DGG/MAG

"-" No se registraron transacciones durante este período.

Cuadro 40:

**EL SALVADOR**  
**COMERCIO EXTERIOR**  
**IMPORTACIÓN MENSUAL DE GRANOS BÁSICOS**  
**2019**  
**VALOR FOB EN DÓLARES**

PRODUCTO	ENERO	FEBRERO	MARZO	ABRIL	MAYO	JUNIO	JULIO	AGOSTO	SEPTIEMBRE	OCTUBRE	NOVIEMBRE	DICIEMBRE	TOTAL
ARROZ BLANCO	\$ 6,789	\$ 24,310	\$ 15,741	\$ 29,974	\$ 290,296	\$ 32,233	\$ 33,020	\$ 156,606	\$ 6,609	\$ 16,245	\$ 32,771	\$ 104,790	\$ 749,382
ARROZ CON CÁSCAF	\$ -	\$ 2,464,651	\$ 694,055	\$ 3,811,915	\$ 1,547,913	\$ 3,504,556	\$ 182,792	\$ -	\$ 1,575,391	\$ 2,695,614	\$ 2,037,578	\$ 5,034,849	\$ 23,549,313
ARROZ MIGA	\$ 458,683	\$ 337,270	\$ 293,900	\$ 302,880	\$ 456,477	\$ 395,664	\$ 507,821	\$ 405,700	\$ 241,867	\$ 444,343	\$ 290,822	\$ 237,972	\$ 4,373,397
ARROZ PRECOCIDO	\$ -	\$ -	\$ -	\$ 1,316	\$ -	\$ -	\$ -	\$ -	\$ -	\$ -	\$ -	\$ -	\$ 1,316
FRIJOL BLANCO	\$ 77,082	\$ 836	\$ 72,295	\$ 59,280	\$ 2,551	\$ 48,868	\$ 5,106	\$ 20,971	\$ 48	\$ 34,230	\$ 26,975	\$ 27,300	\$ 375,541
FRIJOL NEGRO	\$ 91,147	\$ 190,146	\$ 157,857	\$ 143,085	\$ 681,168	\$ 346,693	\$ 135,103	\$ 9,178	\$ 183,211	\$ 192,875	\$ 73,560	\$ 172,616	\$ 2,376,637
FRIJOL PINTO	\$ 21,664	\$ 291	\$ 15,022	\$ 6,210	\$ 1,690	\$ 104,058	\$ 6,375	\$ 675	\$ 2,410	\$ 2,051	\$ 2,846	\$ 2,189	\$ 165,480
FRIJOL ROJO	\$ 1,587,136	\$ 1,673,082	\$ 2,719,821	\$ 2,273,282	\$ 1,722,391	\$ 1,947,043	\$ 827,251	\$ 1,288,126	\$ 3,243,870	\$ 1,258,048	\$ 196,829	\$ 916,481	\$ 19,653,361
MAÍZ AMARILLO	\$ 11,383,417	\$ 7,048,010	\$ 6,106,977	\$ 13,995,427	\$ 12,078,586	\$ 12,218,235	\$ 681,342	\$ 10,099,843	\$ 14,230,874	\$ 5,720,035	\$ 15,344,227	\$ 9,687,382	\$ 118,594,355
MAÍZ BLANCO	\$ 2,934,320	\$ 1,548,968	\$ 1,355,992	\$ 6,189,041	\$ 6,875,846	\$ 3,793,389	\$ 4,007,402	\$ 9,562,610	\$ 600	\$ 6,600	\$ 2,915,403	\$ 4,361,227	\$ 43,551,397
SORGO	\$ -	\$ 2,584	\$ -	\$ -	\$ -	\$ -	\$ -	\$ -	\$ 7,500	\$ -	\$ -	\$ -	\$ 10,084
<b>Total</b>	<b>\$ 16,560,237</b>	<b>\$ 13,290,146</b>	<b>\$ 11,431,659</b>	<b>\$ 26,812,409</b>	<b>\$ 23,656,918</b>	<b>\$ 22,390,740</b>	<b>\$ 6,386,212</b>	<b>\$ 21,543,709</b>	<b>\$ 19,492,380</b>	<b>\$ 10,370,040</b>	<b>\$ 20,921,009</b>	<b>\$ 20,544,805</b>	<b>\$ 213,400,264</b>

Fuente: Sistema de Información en Sanidad Agropecuaria (SISA)-Cuarentena Agropecuaria/DGG/MAG

Valor FOB: Precio de venta de los bienes embarcados, puestos en el medio de transporte, sin incluir valor de seguro y fletes

"-" No se registraron transacciones durante este período.

Cuadro 41:

<b>EL SALVADOR</b>		
<b>COMERCIO EXTERIOR</b>		
<b>EXPORTACIÓN ANUAL DE GRANOS BÁSICOS SEGÚN PAÍS DE DESTINO</b>		
<b>2019</b>		
<b>VOLUMEN EN KILOGRAMOS, VALOR FOB EN DÓLARES</b>		
<b>DESCRIPCIÓN</b>	<b>VOLUMEN EN KG</b>	<b>VALOR FOB USD</b>
<b>ARROZ BLANCO</b>	<b>3,027,928.13</b>	<b>\$ 2,058,549.23</b>
Costa Rica	1,498,312.00	\$ 1,002,926.00
Estados Unidos (USA.)	1,842.40	\$ 1,900.00
Guatemala	94,300.00	\$ 64,457.95
Honduras	1,357,503.04	\$ 935,703.68
Nicaragua	75,900.00	\$ 53,400.00
Panamá	70.69	\$ 161.60
<b>ARROZ PRECOCIDO</b>	<b>67,279.77</b>	<b>\$ 79,963.40</b>
Canadá	12.10	\$ 60.00
Estados Unidos (USA.)	67,223.10	\$ 79,839.40
Panamá	44.57	\$ 64.00
<b>FRIJOL BLANCO</b>	<b>3,147.02</b>	<b>\$ 6,135.68</b>
Estados Unidos (USA.)	3,147.02	\$ 6,135.68
<b>FRIJOL NEGRO</b>	<b>47,388.88</b>	<b>\$ 77,042.64</b>
Canadá	1,179.40	\$ 2,762.97
Estados Unidos (USA.)	46,209.48	\$ 74,279.67
<b>FRIJOL ROJO</b>	<b>789,603.56</b>	<b>\$ 1,050,898.14</b>
España	2,762.41	\$ 4,252.50
Estados Unidos (USA.)	778,830.32	\$ 1,036,152.12
Guatemala	8,010.83	\$ 10,493.52
<b>MAÍZ AMARILLO</b>	<b>804,877.62</b>	<b>\$ 254,127.50</b>
Costa Rica	279,877.62	\$ 100,040.00
Honduras	300,000.00	\$ 98,512.50
Nicaragua	225,000.00	\$ 55,575.00
<b>MAÍZ BLANCO</b>	<b>403,768.00</b>	<b>\$ 96,921.98</b>
Guatemala	401,268.00	\$ 94,297.98
Panamá	2,500.00	\$ 2,624.00
<b>SORGO</b>	<b>889,989.05</b>	<b>\$ 231,087.50</b>
Honduras	794,733.68	\$ 214,215.00
Nicaragua	95,255.37	\$ 16,872.50
<b>Total general</b>	<b>6,033,982.03</b>	<b>\$ 3,854,726.07</b>

Fuente: Elaboración propia con datos de la Base de Datos de Comercio Exterior/BCR

Cuadro 42:

**EL SALVADOR**  
**COMERCIO EXTERIOR**  
**IMPORTACIÓN MENSUAL DE HORTALIZAS**  
**2019**  
**VOLUMEN EN KILOGRAMOS**

PRODUCTO	ENERO	FEBRERO	MARZO	ABRIL	MAYO	JUNIO	JULIO	AGOSTO	SEPTIEMBRE	OCTUBRE	NOVIEMBRE	DICIEMBRE	TOTAL
Ajo	144,844	144,570	31,624	207,918	75,389	112,158	231,147	203,366	213,743	30,940	130,432	237,179	1,763,311
Apio	341,741	310,525	335,995	302,890	373,451	371,151	400,460	403,111	432,785	380,855	374,077	466,449	4,493,488
Brócoli	811,640	738,575	776,145	786,426	779,650	884,736	979,352	969,553	930,368	913,229	951,969	1,127,899	10,649,543
Cebolla amarilla	374,338	697,003	863,943	1,207,075	599,365	279,050	39,816	326,210	115,609	6,623	63,326	61,042	4,633,399
Cebolla blanca	1,725,339	1,312,961	1,275,377	1,315,939	1,898,470	2,137,406	2,097,127	2,750,749	2,451,248	2,597,969	2,689,616	2,882,460	25,134,660
Cebolla roja	261,644	210,123	489,084	394,195	421,529	426,467	596,224	620,097	481,536	454,655	432,714	856,455	5,644,722
Chile dulce	502,822	492,896	745,386	691,107	1,033,876	1,051,186	990,517	812,079	732,507	829,995	625,145	658,918	9,166,434
Chile picante	135,555	152,751	140,082	150,513	157,588	155,173	150,249	191,316	191,595	204,938	174,757	183,166	1,987,683
Cilantro	84,608	60,489	66,195	74,432	95,348	110,282	92,629	105,595	115,767	111,489	106,655	118,488	1,141,977
Coliflor	758,659	778,927	670,954	620,814	645,724	704,962	618,478	574,637	606,852	542,195	627,933	838,290	7,988,426
Ejote	212,805	204,508	218,747	267,104	256,612	270,057	248,766	251,447	269,465	222,571	201,989	346,268	2,970,338
Güisquil	325,727	321,473	331,629	348,570	361,194	441,378	475,589	490,971	379,685	226,061	183,308	325,493	4,211,077
Lechuga	1,908,730	1,728,444	2,011,481	1,845,647	2,019,921	2,055,045	2,040,171	1,981,372	1,876,363	1,788,305	1,828,108	3,169,433	24,253,020
Maíz dulce	147,375	154,028	141,154	153,163	168,542	153,693	121,637	110,918	151,253	134,675	125,916	230,529	1,792,884
Pacaya	10,927	46,397	123,547	171,209	60,550	31,250	14,378	5,350	6,599	3,536	5,442	9,117	488,302
Papa	8,031,833	6,829,459	6,804,168	4,796,636	4,266,018	4,279,629	5,027,363	6,458,256	7,051,899	6,445,383	6,671,549	6,661,809	73,324,002
Pepino	772,378	1,034,136	595,179	485,158	465,753	562,997	395,162	302,583	365,218	432,328	571,961	793,881	6,776,734
Rábano	430,209	383,005	456,626	470,829	533,831	527,769	663,653	648,013	697,797	574,549	613,546	1,088,046	7,087,870
Remolacha	182,207	200,084	186,567	183,316	203,819	162,796	134,200	175,184	216,976	198,322	175,424	529,241	2,548,136
Repollo	4,797,371	4,755,993	3,626,123	3,557,807	4,081,900	4,922,558	4,894,981	4,684,091	5,571,261	5,205,818	5,272,324	6,576,131	57,946,358
Surtimonte	74,193	59,827	61,374	60,366	74,076	94,087	87,764	74,770	85,780	90,957	109,704	125,628	998,526
Tomate	7,168,487	8,121,003	7,817,049	8,448,197	9,104,391	8,047,063	7,773,409	8,347,816	8,941,993	8,044,464	6,785,714	7,836,485	96,436,072
Yuca	271,760	244,956	285,561	308,902	545,099	531,221	267,552	224,128	277,814	264,569	213,486	250,095	3,685,143
Zanahoria	2,672,024	2,448,049	2,686,460	2,396,867	2,504,844	2,448,008	2,062,874	1,851,849	2,213,031	1,979,247	1,831,718	2,543,778	27,638,749
Zucchini	51,531	58,684	57,671	53,829	49,592	57,547	54,243	55,033	66,509	60,470	67,654	67,139	699,904
Otras hortalizas	151,675	125,221	139,937	138,346	137,729	165,916	176,543	162,073	186,137	175,492	167,213	231,524	1,957,807
<b>Total</b>	<b>32,350,420</b>	<b>31,614,088</b>	<b>30,938,058</b>	<b>29,437,252</b>	<b>30,914,262</b>	<b>30,983,585</b>	<b>30,634,284</b>	<b>32,780,567</b>	<b>34,629,790</b>	<b>31,919,635</b>	<b>31,001,681</b>	<b>38,214,943</b>	<b>385,418,565</b>

Fuente: Sistema de Información en Sanidad Agropecuaria (SISA)-Cuarentena Agropecuaria/DGG/MAG

Cuadro 43:

**EL SALVADOR**  
**COMERCIO EXTERIOR**  
**IMPORTACIÓN MENSUAL DE HORTALIZAS**  
**2019**  
**VALOR FOB EN DÓLARES**

PRODUCTO	ENERO	FEBRERO	MARZO	ABRIL	MAYO	JUNIO	JULIO	AGOSTO	SEPTIEMBRE	OCTUBRE	NOVIEMBRE	DICIEMBRE	TOTAL
Ajo	\$ 119,607	\$ 128,698	\$ 24,877	\$ 203,051	\$ 92,002	\$ 114,370	\$ 303,972	\$ 287,922	\$ 266,563	\$ 43,479	\$ 141,140	\$ 279,150	\$ 2,004,831
Apio	\$ 46,091	\$ 41,330	\$ 44,823	\$ 39,860	\$ 51,598	\$ 49,544	\$ 53,768	\$ 51,167	\$ 55,755	\$ 49,052	\$ 50,649	\$ 59,133	\$ 592,770
Brócoli	\$ 95,199	\$ 87,894	\$ 92,827	\$ 93,856	\$ 95,543	\$ 102,335	\$ 115,862	\$ 111,041	\$ 108,685	\$ 107,351	\$ 113,293	\$ 131,916	\$ 1,255,803
Cebolla amarilla	\$ 51,398	\$ 122,878	\$ 112,659	\$ 168,445	\$ 81,064	\$ 37,283	\$ 6,485	\$ 73,955	\$ 29,416	\$ 912	\$ 12,336	\$ 12,636	\$ 709,466
Cebolla blanca	\$ 284,723	\$ 197,571	\$ 205,015	\$ 213,277	\$ 311,396	\$ 340,496	\$ 319,908	\$ 416,832	\$ 375,598	\$ 393,167	\$ 398,374	\$ 438,947	\$ 3,895,303
Cebolla roja	\$ 67,900	\$ 40,174	\$ 101,291	\$ 87,610	\$ 92,679	\$ 78,426	\$ 97,442	\$ 128,077	\$ 96,957	\$ 97,588	\$ 84,520	\$ 12,773,986	\$ 13,746,650
Chile dulce	\$ 140,570	\$ 142,106	\$ 201,743	\$ 187,297	\$ 280,857	\$ 283,838	\$ 270,259	\$ 222,287	\$ 196,861	\$ 222,640	\$ 170,273	\$ 179,076	\$ 2,497,808
Chile picante	\$ 40,368	\$ 42,167	\$ 66,175	\$ 42,539	\$ 42,523	\$ 41,424	\$ 40,569	\$ 52,989	\$ 52,063	\$ 62,867	\$ 75,985	\$ 53,492	\$ 613,161
Cilantro	\$ 19,563	\$ 13,844	\$ 15,124	\$ 16,727	\$ 21,963	\$ 25,227	\$ 21,387	\$ 24,371	\$ 26,397	\$ 25,359	\$ 24,527	\$ 26,927	\$ 261,416
Coliflor	\$ 167,703	\$ 171,228	\$ 147,480	\$ 136,952	\$ 146,174	\$ 156,596	\$ 137,569	\$ 127,376	\$ 134,590	\$ 121,468	\$ 141,028	\$ 184,397	\$ 1,772,560
Ejote	\$ 67,458	\$ 75,107	\$ 69,594	\$ 90,021	\$ 88,102	\$ 95,278	\$ 81,100	\$ 83,905	\$ 97,295	\$ 78,242	\$ 68,988	\$ 118,142	\$ 1,013,230
Güisquil	\$ 50,426	\$ 50,072	\$ 51,485	\$ 54,028	\$ 57,186	\$ 69,364	\$ 74,796	\$ 77,822	\$ 58,806	\$ 36,207	\$ 30,166	\$ 51,647	\$ 662,005
Lechuga	\$ 304,668	\$ 277,758	\$ 320,354	\$ 297,630	\$ 332,267	\$ 336,514	\$ 338,749	\$ 318,547	\$ 305,979	\$ 305,597	\$ 300,613	\$ 488,226	\$ 3,926,903
Maíz dulce	\$ 48,042	\$ 56,288	\$ 47,343	\$ 51,256	\$ 55,764	\$ 49,384	\$ 41,248	\$ 54,239	\$ 52,949	\$ 51,509	\$ 42,525	\$ 70,530	\$ 621,075
Pacaya	\$ 1,928	\$ 8,184	\$ 22,268	\$ 31,121	\$ 11,142	\$ 5,636	\$ 2,600	\$ 944	\$ 1,170	\$ 624	\$ 934	\$ 1,549	\$ 88,100
Papa	\$ 1,851,074	\$ 1,534,628	\$ 1,514,956	\$ 1,077,943	\$ 991,991	\$ 986,505	\$ 1,147,815	\$ 1,438,949	\$ 1,616,050	\$ 1,435,354	\$ 1,535,902	\$ 1,520,642	\$ 16,651,809
Pepino	\$ 38,156	\$ 62,576	\$ 29,687	\$ 22,597	\$ 21,732	\$ 25,860	\$ 19,826	\$ 14,905	\$ 17,796	\$ 24,418	\$ 33,166	\$ 38,293	\$ 349,012
Rábano	\$ 28,687	\$ 25,349	\$ 30,467	\$ 31,153	\$ 36,605	\$ 35,563	\$ 45,096	\$ 44,271	\$ 47,107	\$ 38,899	\$ 42,551	\$ 74,307	\$ 480,055
Remolacha	\$ 32,186	\$ 35,243	\$ 32,910	\$ 32,314	\$ 37,467	\$ 28,735	\$ 23,872	\$ 31,508	\$ 38,590	\$ 35,510	\$ 31,615	\$ 94,556	\$ 454,506
Repollo	\$ 532,865	\$ 524,920	\$ 401,308	\$ 392,789	\$ 457,312	\$ 551,195	\$ 546,172	\$ 519,943	\$ 625,706	\$ 576,534	\$ 590,342	\$ 730,822	\$ 6,449,909
Surtimonte	\$ 20,058	\$ 15,259	\$ 15,101	\$ 17,755	\$ 24,013	\$ 38,928	\$ 36,867	\$ 25,391	\$ 31,787	\$ 32,088	\$ 37,895	\$ 45,126	\$ 340,268
Tomate	\$ 988,790	\$ 1,162,817	\$ 1,068,749	\$ 1,161,920	\$ 1,259,387	\$ 1,332,234	\$ 1,071,476	\$ 1,154,217	\$ 1,295,372	\$ 1,110,448	\$ 963,594	\$ 1,138,566	\$ 13,707,570
Yuca	\$ 66,689	\$ 58,341	\$ 67,897	\$ 73,941	\$ 125,861	\$ 117,529	\$ 62,830	\$ 51,380	\$ 73,006	\$ 73,529	\$ 55,512	\$ 70,058	\$ 896,574
Zanahoria	\$ 479,467	\$ 438,039	\$ 479,553	\$ 431,181	\$ 454,281	\$ 446,499	\$ 376,107	\$ 334,792	\$ 398,732	\$ 360,801	\$ 333,373	\$ 460,953	\$ 4,993,778
Zucchini	\$ 11,140	\$ 11,606	\$ 10,627	\$ 9,736	\$ 18,221	\$ 10,314	\$ 9,846	\$ 12,443	\$ 11,984	\$ 10,819	\$ 12,547	\$ 12,752	\$ 142,035
Otras hortalizas	\$ 102,234	\$ 94,437	\$ 101,602	\$ 89,749	\$ 92,685	\$ 144,105	\$ 163,616	\$ 146,049	\$ 157,068	\$ 172,060	\$ 109,167	\$ 189,457	\$ 1,562,229
<b>Total</b>	<b>5,656,990</b>	<b>5,418,512</b>	<b>5,275,914</b>	<b>5,054,745</b>	<b>5,279,814</b>	<b>5,503,181</b>	<b>5,409,238</b>	<b>5,805,323</b>	<b>6,172,281</b>	<b>5,466,524</b>	<b>5,401,015</b>	<b>19,245,288</b>	<b>79,688,825</b>

Fuente: Sistema de Información en Sanidad Agropecuaria (SISA)-Cuarentena Agropecuaria/DGG/MAG  
 Valor FOB: Precio de venta de los bienes embarcados, puestos en el medio de transporte, sin incluir valor de seguro y fletes



Cuadro 44:

<b>EL SALVADOR</b>		
<b>COMERCIO EXTERIOR</b>		
<b>EXPORTACIÓN ANUAL DE HORTALIZAS SEGÚN PAÍS DE DESTINO</b>		
<b>2019</b>		
<b>VOLUMEN EN KILOGRAMOS, VALOR FOB EN DÓLARES</b>		
DESCRIPCIÓN	VOLUMEN EN KG	VALOR FOB USD
<b>AJO</b>	60.15	\$ 137.50
Panamá	60.15	\$ 137.50
<b>APIO</b>	29.31	\$ 67.00
Panamá	29.31	\$ 67.00
<b>AYOTE</b>	8,833.00	\$ 38,621.88
Estados Unidos (USA.)	8,833.00	\$ 38,621.88
<b>CAMOTE</b>	379.90	\$ 672.99
Guatemala	323.86	\$ 544.89
Panamá	56.04	\$ 128.10
<b>CEBOLLÍN</b>	3.15	\$ 7.20
Panamá	3.15	\$ 7.20
<b>CHILE DULCE</b>	1,213,998.00	\$ 2,241,376.00
Estados Unidos (USA.)	1,213,998.00	\$ 2,241,376.00
<b>COLES DE BRUSELAS</b>	42.65	\$ 97.50
Panamá	42.65	\$ 97.50
<b>LAS DEMÁS LECHUGAS</b>	59.69	\$ 136.45
Panamá	59.69	\$ 136.45
<b>OTRAS HORTALIZAS</b>	495.00	\$ 2,750.00
Estados Unidos (USA.)	495.00	\$ 2,750.00
<b>OTRAS HORTALIZAS NO CLASIFICADAS PREVIAMENTE</b>	226,185.96	\$ 2,147,021.72
Estados Unidos (USA.)	225,931.63	\$ 2,145,865.19
Italia	253.00	\$ 1,153.48
Panamá	1.33	\$ 3.05
<b>OTROS CHILES</b>	1,609.82	\$ 15,312.04
Estados Unidos (USA.)	1,485.87	\$ 15,030.14
Italia	26.00	\$ 58.00
Panamá	97.95	\$ 223.90
<b>PAPA</b>	122.07	\$ 279.04
Panamá	122.07	\$ 279.04
<b>PEPINO</b>	33.86	\$ 77.40
Panamá	33.86	\$ 77.40
<b>REMOLACHAS, RÁBANOS</b>	1,536.09	\$ 1,372.91
Estados Unidos (USA.)	55.67	\$ 218.16
Guatemala	1,136.00	\$ 625.00
Italia	336.00	\$ 510.50
Panamá	8.42	\$ 19.25
<b>TOMATE</b>	91.54	\$ 209.25
Panamá	91.54	\$ 209.25
<b>YUCA</b>	4,381.30	\$ 5,638.68
Estados Unidos (USA.)	2,611.90	\$ 3,090.17
Guatemala	1,634.60	\$ 1,874.32
Italia	90.00	\$ 571.79
Panamá	44.80	\$ 102.40
<b>ZANAHORIAS Y NABOS</b>	23.45	\$ 53.60
Panamá	23.45	\$ 53.60
<b>ZUCCHINI, PIPIANES Y OTRAS CUCÚRBITAS</b>	2,490.88	\$ 18,868.28
Estados Unidos (USA.)	2,475.00	\$ 18,831.98
Panamá	15.88	\$ 36.30
<b>Total general</b>	<b>1,460,375.82</b>	<b>\$ 4,472,699.44</b>

Fuente: Elaboración propia con datos de la Base de Datos de Comercio Exterior/BCR



Cuadro 45:

**EL SALVADOR**  
**COMERCIO EXTERIOR**  
**IMPORTACIÓN MENSUAL DE FRUTAS**  
**2019**  
**VOLUMEN EN KILOGRAMOS**

PRODUCTO	ENERO	FEBRERO	MARZO	ABRIL	MAYO	JUNIO	JULIO	AGOSTO	SEPTIEMBRE	OCTUBRE	NOVIEMBRE	DICIEMBRE	TOTAL
Aguacate	1,537,007	1,540,698	1,222,229	499,447	231,086	184,282	265,080	702,160	1,164,824	1,383,925	1,662,744	1,591,375	11,984,856
Banano	4,964,215	5,363,290	5,830,928	4,750,962	5,414,637	5,372,528	5,702,213	6,058,096	5,917,254	5,021,487	4,884,316	4,564,557	63,844,481
Ciruela	25,488	76,923	51,869	89,697	328,704	167,931	139,531	65,294	39,934	139,875	43,596	45,360	1,214,202
Coco	204,340	439,852	671,624	574,289	357,580	326,572	392,972	255,700	168,634	169,260	150,100	216,084	3,927,006
Fresa	298,494	326,865	386,326	293,344	337,139	319,758	333,200	331,976	220,431	150,222	203,346	246,940	3,448,040
Granadilla	30,617	43,541	91,486	29,844	8,572	453	635	408	15,059	75,656	101,785	51,983	450,039
Jocote	-	-	-	-	-	-	-	19,312	90,879	198,844	164,363	98,217	571,615
Mandarina	178,711	52,797	51,229	19,792	24,747	22,880	30,580	31,680	50,713	128,967	138,801	183,913	914,809
Mango	238,387	112,624	11,608	3,217	544	17,328	33,430	321,216	69,632	32,533	54,734	313,203	1,208,457
Manzana	1,074,220	675,068	1,373,733	1,546,605	1,066,454	735,266	1,446,475	1,818,526	1,376,411	1,009,410	1,439,334	2,067,216	15,628,720
Maracuyá	122,830	143,335	130,243	157,271	106,904	115,399	91,258	137,887	153,744	144,920	114,437	131,213	1,549,441
Melocotón	36,396	132,379	66,983	40,356	79,017	188,704	187,930	225,149	108,188	89,298	54,073	46,463	1,254,936
Melón	2,528,346	1,837,582	1,814,752	2,456,853	1,007,570	409,465	245,397	725,170	487,165	523,906	947,658	1,793,792	14,777,655
Naranja	2,144,271	2,505,073	2,217,408	1,561,341	1,405,448	1,140,490	814,773	909,583	1,099,309	1,090,790	1,621,377	2,047,941	18,557,803
Papaya	1,851,567	2,083,410	1,935,729	1,751,602	1,472,798	1,706,428	1,629,498	1,618,383	1,593,190	1,088,336	1,714,139	1,771,891	20,216,971
Pera	123,362	232,102	189,757	299,056	133,808	126,115	177,533	246,599	154,818	169,378	285,844	199,427	2,337,798
Piña	2,471,469	2,476,774	2,180,623	2,245,446	2,507,092	2,298,431	1,883,024	2,230,853	2,547,827	2,311,025	2,487,648	2,118,694	27,758,905
Plátano	5,842,531	5,780,992	6,319,041	6,546,506	7,156,816	7,570,702	5,641,990	5,155,835	4,830,417	4,523,770	4,612,339	4,704,691	68,685,631
Rambután	21,115	-	-	-	161,749	404,621	341,672	898,364	1,743,309	909,772	106,619	247,220	4,834,440
Sandia	4,719,492	5,559,931	5,665,898	5,575,457	3,659,853	1,516,832	425,474	3,754,976	2,878,391	635,830	2,207,123	5,073,915	41,673,173
Tamarindo sin cáscara	55,156	57,970	121,335	168,568	57,107	87,134	57,380	115,620	82,147	49,124	62,188	62,459	976,188
Uva	151,290	177,742	408,111	477,881	374,902	337,619	428,595	206,409	546,495	475,480	914,059	1,343,555	5,842,138
Zapote	155,445	124,423	165,200	76,614	65,886	21,361	31,474	31,698	24,221	26,536	31,364	58,734	812,955
Otras frutas	142,041	164,020	187,802	86,418	108,474	119,383	30,106	113,380	62,528	80,671	133,548	159,159	1,387,529
<b>Total</b>	<b>28,916,788</b>	<b>29,907,388</b>	<b>31,093,917</b>	<b>29,250,568</b>	<b>26,066,887</b>	<b>23,189,681</b>	<b>20,330,220</b>	<b>25,974,274</b>	<b>25,425,519</b>	<b>20,429,014</b>	<b>24,135,535</b>	<b>29,138,001</b>	<b>313,857,790</b>

Fuente: Sistema de Información en Sanidad Agropecuaria (SISA)-Cuarentena Agropecuaria/DGG/MAG

"-" No se registraron transacciones durante este período.

Cuadro 46:

**EL SALVADOR**  
**COMERCIO EXTERIOR**  
**IMPORTACIÓN MENSUAL DE FRUTAS**  
**2019**  
**VALOR FOB EN DÓLARES**

PRODUCTO	ENERO	FEBRERO	MARZO	ABRIL	MAYO	JUNIO	JULIO	AGOSTO	SEPTIEMBRE	OCTUBRE	NOVIEMBRE	DICIEMBRE	TOTAL
Aguacate	\$1,842,392	\$1,870,905	\$1,547,370	\$ 783,286	\$ 435,862	\$ 303,572	\$ 281,903	\$ 817,094	\$1,450,450	\$1,570,135	\$1,718,307	\$ 1,563,473	\$14,184,749
Banano	\$ 393,059	\$ 391,838	\$ 437,248	\$ 349,887	\$ 420,187	\$ 893,696	\$ 399,352	\$ 928,450	\$ 424,578	\$ 527,369	\$ 370,060	\$ 362,501	\$ 5,898,225
Ciruela	\$ 42,535	\$ 97,301	\$ 75,466	\$ 121,470	\$ 76,843	\$ 64,691	\$ 114,450	\$ 69,850	\$ 62,079	\$ 171,115	\$ 56,300	\$ 50,400	\$ 1,002,498
Coco	\$ 10,242	\$ 18,931	\$ 28,695	\$ 25,776	\$ 17,981	\$ 17,844	\$ 20,011	\$ 9,638	\$ 10,498	\$ 10,488	\$ 5,087	\$ 12,031	\$ 187,222
Fresa	\$ 204,979	\$ 223,239	\$ 276,706	\$ 200,905	\$ 231,447	\$ 218,309	\$ 231,162	\$ 227,643	\$ 155,138	\$ 112,630	\$ 146,736	\$ 176,549	\$ 2,405,442
Granadilla	\$ 4,725	\$ 6,720	\$ 14,314	\$ 4,606	\$ 1,458	\$ 70	\$ 98	\$ 63	\$ 2,346	\$ 11,731	\$ 15,826	\$ 8,173	\$ 70,130
Jocote	\$ -	\$ -	\$ -	\$ -	\$ -	\$ -	\$ -	\$ 14,976	\$ 12,042	\$ 27,369	\$ 23,090	\$ 13,189	\$ 90,667
Mandarina	\$ 112,636	\$ 17,460	\$ 62,132	\$ 30,594	\$ 39,796	\$ 27,456	\$ 37,444	\$ 37,840	\$ 61,010	\$ 140,638	\$ 45,900	\$ 86,486	\$ 699,391
Mango	\$ 52,560	\$ 24,835	\$ 2,560	\$ 710	\$ 120	\$ 3,866	\$ 7,390	\$ 74,445	\$ 15,540	\$ 6,865	\$ 12,040	\$ 69,323	\$ 270,254
Manzana	\$1,247,221	\$ 715,396	\$1,301,613	\$1,396,249	\$ 950,202	\$ 720,818	\$1,404,067	\$1,688,081	\$1,402,246	\$1,056,168	\$1,494,481	\$ 2,141,488	\$15,518,030
Maracuyá	\$ 27,083	\$ 31,251	\$ 28,720	\$ 33,462	\$ 23,570	\$ 23,861	\$ 20,143	\$ 56,793	\$ 33,873	\$ 31,925	\$ 25,266	\$ 28,505	\$ 364,450
Melocotón	\$ 50,945	\$ 193,179	\$ 74,852	\$ 39,456	\$ 72,891	\$ 160,134	\$ 103,497	\$ 140,079	\$ 125,564	\$ 148,708	\$ 86,601	\$ 96,323	\$ 1,292,230
Melón	\$ 195,003	\$ 158,118	\$ 139,728	\$ 194,700	\$ 78,083	\$ 31,595	\$ 18,948	\$ 55,977	\$ 37,972	\$ 40,457	\$ 73,088	\$ 137,911	\$ 1,161,578
Naranja	\$ 106,773	\$ 96,424	\$ 101,809	\$ 81,602	\$ 70,510	\$ 68,662	\$ 44,021	\$ 60,862	\$ 82,122	\$ 75,285	\$ 62,595	\$ 101,357	\$ 952,023
Papaya	\$ 410,417	\$ 459,896	\$ 428,867	\$ 383,393	\$ 326,344	\$ 378,059	\$ 361,802	\$ 359,658	\$ 353,974	\$ 237,744	\$ 370,553	\$ 390,991	\$ 4,461,697
Pera	\$ 127,973	\$ 236,415	\$ 185,843	\$ 324,211	\$ 141,535	\$ 124,617	\$ 205,659	\$ 291,315	\$ 182,537	\$ 211,920	\$ 335,813	\$ 241,181	\$ 2,609,016
Piña	\$ 417,618	\$ 410,749	\$ 367,934	\$ 377,966	\$ 463,632	\$ 440,445	\$ 329,197	\$ 370,189	\$ 423,155	\$ 388,517	\$ 418,941	\$ 361,960	\$ 4,770,304
Plátano	\$ 999,690	\$ 862,448	\$1,112,274	\$1,160,898	\$1,281,998	\$1,650,965	\$1,057,058	\$ 936,858	\$ 798,872	\$ 637,603	\$ 613,082	\$ 613,817	\$11,725,563
Rambután	\$ 9,310	\$ -	\$ -	\$ -	\$ 94,718	\$ 191,053	\$ 152,206	\$ 279,066	\$ 623,551	\$ 423,014	\$ 47,578	\$ 119,566	\$ 1,940,061
Sandía	\$ 389,710	\$ 445,918	\$ 472,150	\$ 430,606	\$ 305,407	\$ 117,040	\$ 33,705	\$ 291,865	\$ 221,794	\$ 49,705	\$ 170,002	\$ 390,796	\$ 3,318,698
Tamarindo sin cáscara	\$ 31,400	\$ 31,650	\$ 61,875	\$ 73,463	\$ 30,781	\$ 48,085	\$ 31,676	\$ 64,090	\$ 45,194	\$ 27,184	\$ 34,597	\$ 35,698	\$ 515,693
Uva	\$ 292,955	\$ 352,637	\$ 784,940	\$ 819,531	\$ 673,865	\$ 699,714	\$ 803,229	\$ 458,296	\$1,259,039	\$1,015,704	\$1,980,317	\$ 2,614,030	\$11,754,254
Zapote	\$ 44,198	\$ 26,830	\$ 44,182	\$ 18,457	\$ 17,077	\$ 4,710	\$ 7,349	\$ 7,331	\$ 5,358	\$ 5,863	\$ 7,886	\$ 15,467	\$ 204,706
Otras frutas	\$ 148,313	\$ 44,215	\$ 87,832	\$ 51,639	\$ 158,333	\$ 160,750	\$ 49,960	\$ 156,723	\$ 48,489	\$ 110,673	\$ 161,712	\$ 196,884	\$ 1,375,523
<b>Total</b>	<b>\$7,161,735</b>	<b>\$6,716,354</b>	<b>\$7,637,109</b>	<b>\$6,902,865</b>	<b>\$5,912,639</b>	<b>\$6,350,011</b>	<b>\$5,714,325</b>	<b>\$7,397,181</b>	<b>\$7,837,418</b>	<b>\$7,038,810</b>	<b>\$8,275,858</b>	<b>\$ 9,828,100</b>	<b>\$86,772,405</b>

Fuente: Sistema de Información en Sanidad Agropecuaria (SISA)-Cuarentena Agropecuaria/DGG/MAG

Valor FOB: Precio de venta de los bienes embarcados, puestos en el medio de transporte, sin incluir valor de seguro y fletes

"-" No se registraron transacciones durante este período.

Cuadro 47:

**EL SALVADOR**  
**COMERCIO EXTERIOR**  
**EXPORTACIÓN ANUAL DE FRUTAS SEGÚN PAÍS DE DESTINO**  
**2019**

VOLUMEN EN KILOGRAMOS, VALOR FOB EN DÓLARES

DESCRIPCIÓN	VOLUMEN EN KG	VALOR FOB USD	DESCRIPCIÓN	VOLUMEN EN KG	VALOR FOB USD
<b>AGUACATE</b>	<b>1,588.20</b>	<b>\$ 6,202.93</b>	Panamá	46.19	\$ 105.60
España	1,512.80	\$ 6,075.01	<b>MELÓN</b>	<b>24.99</b>	<b>\$ 57.12</b>
Italia	40.00	\$ 47.00	Panamá	24.99	\$ 57.12
Panamá	35.40	\$ 80.92	<b>NARANJA</b>	<b>280,069.27</b>	<b>\$ 29,208.36</b>
<b>BANANO</b>	<b>19.25</b>	<b>\$ 44.00</b>	Guatemala	280,000.00	\$ 29,050.00
Panamá	19.25	\$ 44.00	Panamá	69.27	\$ 158.36
<b>CIRUELA</b>	<b>30.95</b>	<b>\$ 70.74</b>	<b>OTRAS FRUTAS NO CLASIFIK</b>	<b>1,443.50</b>	<b>\$ 2,949.18</b>
Panamá	30.95	\$ 70.74	Honduras	720.00	\$ 1,650.00
<b>COCO</b>	<b>68,108.53</b>	<b>\$ 130,737.05</b>	Italia	723.50	\$ 1,299.18
Estados Unidos (USA.)	62,397.84	\$ 106,023.71	<b>PAPAYA</b>	<b>1,215.40</b>	<b>\$ 1,400.09</b>
Guatemala	4,015.78	\$ 16,026.39	Honduras	1,000.00	\$ 1,075.00
Honduras	760.18	\$ 3,956.95	Italia	209.00	\$ 310.45
Nicaragua	934.73	\$ 4,730.00	Panamá	6.40	\$ 14.64
<b>DÁTIL</b>	<b>263.65</b>	<b>\$ 2,189.19</b>	<b>PASAS</b>	<b>2,891.35</b>	<b>\$ 11,582.55</b>
Guatemala	263.65	\$ 2,189.19	Guatemala	251.53	\$ 871.50
<b>GUAYABA</b>	<b>10,786.17</b>	<b>\$ 15,178.97</b>	Honduras	2.72	\$ 14.70
Guatemala	5,322.44	\$ 7,362.96	Nicaragua	2,628.00	\$ 10,675.55
Honduras	5,261.73	\$ 7,500.00	Panamá	9.10	\$ 20.80
Italia	202.00	\$ 316.01	<b>PERA</b>	<b>1,682.54</b>	<b>\$ 4,246.62</b>
<b>HIGO</b>	<b>25.52</b>	<b>\$ 375.00</b>	Guatemala	1,616.00	\$ 4,094.52
Guatemala	25.52	\$ 375.00	Panamá	66.54	\$ 152.10
<b>LIMÓN</b>	<b>979,618.78</b>	<b>\$ 988,181.93</b>	<b>PIÑA</b>	<b>390.94</b>	<b>\$ 3,168.90</b>
Costa Rica	621,545.09	\$ 847,050.25	Austria	104.50	\$ 1,386.00
Estados Unidos (USA.)	234,381.41	\$ 90,100.08	Estados Unidos (USA.)	0.26	\$ 10.62
Guatemala	56,435.00	\$ 22,500.00	Guatemala	255.65	\$ 1,680.54
Honduras	7,643.11	\$ 17,250.00	Honduras	6.80	\$ 37.50
Nicaragua	59,574.80	\$ 11,191.60	Panamá	23.73	\$ 54.24
Panamá	39.37	\$ 90.00	<b>PITAHAYA</b>	<b>4.77</b>	<b>\$ 29.74</b>
<b>MANGO</b>	<b>761.33</b>	<b>\$ 3,010.88</b>	Estados Unidos (USA.)	4.77	\$ 29.74
Austria	21.00	\$ 315.00	<b>PLÁTANO</b>	<b>236,542.29</b>	<b>\$ 180,944.77</b>
Guatemala	140.33	\$ 1,714.68	Estados Unidos (USA.)	236,533.26	\$ 180,924.12
Italia	600.00	\$ 981.20	Panamá	9.03	\$ 20.65
<b>MANZANA</b>	<b>31.05</b>	<b>\$ 70.98</b>	<b>UVA</b>	<b>32.33</b>	<b>\$ 73.91</b>
Panamá	31.05	\$ 70.98	Panamá	32.33	\$ 73.91
<b>MELOCOTÓN</b>	<b>46.19</b>	<b>\$ 105.60</b>	<b>Total general</b>	<b>1,585,577.00</b>	<b>\$ 1,379,828.51</b>

Fuente: Elaboración propia con datos de la Base de Datos de Comercio Exterior/BCR

Cuadro 48:

**EL SALVADOR**  
**COMERCIO EXTERIOR**  
**IMPORTACIÓN MENSUAL DE CARNE DE BOVINO**  
**2019**  
**VOLUMEN EN KILOGRAMOS**

PRODUCTO	ENERO	FEBRERO	MARZO	ABRIL	MAYO	JUNIO	JULIO	AGOSTO	SEPTIEMBRE	OCTUBRE	NOVIEMBRE	DICIEMBRE	TOTAL
Carne con hueso de bovino	116,251	82,095	176,854	114,917	166,097	82,687	106,831	164,155	140,710	258,035	141,732	159,981	1,710,346
Carne de bovino preparada	7,401	7,418	7,708	3,392	5,637	14,130	435	9,205	752	12,242	109	10,407	78,835
Carne de otros animales preparada	-	-	-	-	27	-	732	-	-	-	-	-	759
Carne deshuesada de bovino	1,359,054	1,400,159	1,397,916	1,351,371	1,776,152	1,555,245	1,854,875	1,637,870	1,384,085	1,481,569	1,526,080	1,822,177	18,546,553
Carne en canal de bovino	448,237	451,533	464,874	497,109	460,717	506,716	442,951	449,519	416,637	449,915	500,843	447,364	5,536,416
Carne y otras presentaciones preparadas	35,531	33,531	44,691	27,475	40,844	39,918	36,295	34,940	49,217	40,577	35,332	62,227	480,578
Despojos	35,859	31,878	37,869	33,728	27,947	31,070	59,865	39,969	21,525	27,190	68,379	22,305	437,585
Despojos de bovino	43,178	65,291	36,333	81,746	102,555	67,370	60,402	61,275	74,617	105,143	87,182	45,114	830,206
Embutidos de bovino	4,538	2,106	3,351	5,657	4,656	5,434	2,801	4,677	4,232	1,986	2,980	1,943	44,362
Hígados de bovino	83,499	53,076	54,777	94,199	90,594	107,724	72,042	84,723	107,305	151,580	66,458	44,244	1,010,220
Lenguas de bovino	1,818	2,116	1,437	6,710	4,689	474	1,111	5,646	2,536	3,022	4,651	5,209	39,418
<b>Total</b>	<b>2,135,367</b>	<b>2,129,203</b>	<b>2,225,809</b>	<b>2,216,306</b>	<b>2,679,915</b>	<b>2,410,767</b>	<b>2,638,342</b>	<b>2,491,979</b>	<b>2,201,617</b>	<b>2,531,259</b>	<b>2,433,746</b>	<b>2,620,970</b>	<b>28,715,278</b>

Fuente: Sistema de Información en Sanidad Agropecuaria (SISA)-Cuarentena Agropecuaria/DGG/MAG

"-" No se registraron transacciones durante este período.

Cuadro 49:

**EL SALVADOR**  
**COMERCIO EXTERIOR**  
**IMPORTACIÓN MENSUAL DE CARNE DE BOVINO**  
**2019**  
**VALOR FOB EN DÓLARES**

PRODUCTO	ENERO	FEBRERO	MARZO	ABRIL	MAYO	JUNIO	JULIO	AGOSTO	SEPTIEMBRE	OCTUBRE	NOVIEMBRE	DICIEMBRE	TOTAL
Carne con hueso de bovino	\$ 345,591	\$ 255,903	\$ 559,214	\$ 351,907	\$ 536,279	\$ 260,485	\$ 310,963	\$ 497,000	\$ 366,379	\$ 1,055,420	\$ 484,195	\$ 570,775	\$ 5,594,113
Carne de bovino preparada	\$ 37,207	\$ 30,711	\$ 31,023	\$ 15,397	\$ 24,294	\$ 51,893	\$ 5,741	\$ 41,969	\$ 10,248	\$ 51,050	\$ 1,483	\$ 35,560	\$ 336,576
Carne de otros animales preparada	\$ -	\$ -	\$ -	\$ -	\$ 132	\$ -	\$ 10,138	\$ -	\$ -	\$ -	\$ -	\$ -	\$ 10,270
Carne deshuesada de bovino	\$ 7,248,272	\$ 7,710,011	\$ 7,646,167	\$ 7,236,085	\$ 9,665,760	\$ 8,214,262	\$ 10,217,167	\$ 8,808,888	\$ 7,371,160	\$ 8,091,609	\$ 9,360,390	\$ 10,419,357	\$ 101,989,128
Carne en canal de bovino	\$ 1,445,769	\$ 1,372,760	\$ 1,461,224	\$ 1,565,470	\$ 1,434,345	\$ 1,655,086	\$ 1,438,029	\$ 1,445,999	\$ 1,308,767	\$ 1,389,470	\$ 1,608,145	\$ 1,460,010	\$ 17,585,074
Carne y otras presentaciones preparadas	\$ 146,436	\$ 134,840	\$ 180,009	\$ 98,490	\$ 158,958	\$ 172,744	\$ 170,946	\$ 148,901	\$ 202,218	\$ 167,113	\$ 153,662	\$ 242,674	\$ 1,976,990
Despojos	\$ 80,177	\$ 77,853	\$ 2,590,023	\$ 87,787	\$ 66,776	\$ 72,460	\$ 158,355	\$ 104,394	\$ 47,548	\$ 56,652	\$ 163,507	\$ 58,461	\$ 3,563,992
Despojos de bovino	\$ 46,673	\$ 69,589	\$ 45,107	\$ 96,456	\$ 118,214	\$ 80,969	\$ 625,244	\$ 61,669	\$ 81,293	\$ 155,223	\$ 184,140	\$ 57,654	\$ 1,622,233
Embutidos de bovino	\$ 22,710	\$ 6,010	\$ 15,901	\$ 23,484	\$ 19,378	\$ 17,137	\$ 11,712	\$ 19,846	\$ 17,014	\$ 11,443	\$ 16,909	\$ 11,882	\$ 193,426
Hígados de bovino	\$ 93,559	\$ 60,865	\$ 48,999	\$ 105,365	\$ 114,076	\$ 102,834	\$ 72,702	\$ 152,207	\$ 88,228	\$ 149,859	\$ 167,778	\$ 46,747	\$ 1,203,220
Lenguas de bovino	\$ 12,535	\$ 14,521	\$ 8,144	\$ 40,210	\$ 29,409	\$ 2,927	\$ 7,183	\$ 40,058	\$ 21,918	\$ 20,555	\$ 27,674	\$ 31,986	\$ 257,120
<b>Total</b>	<b>\$ 9,478,929</b>	<b>\$ 9,733,063</b>	<b>\$ 12,585,811</b>	<b>\$ 9,620,651</b>	<b>\$ 12,167,621</b>	<b>\$ 10,630,796</b>	<b>\$ 13,028,180</b>	<b>\$ 11,320,933</b>	<b>\$ 9,514,772</b>	<b>\$ 11,148,395</b>	<b>\$ 12,167,884</b>	<b>\$ 12,935,107</b>	<b>\$ 134,332,141</b>

Fuente: Sistema de Información en Sanidad Agropecuaria (SISA)-Cuarentena Agropecuaria/DGG/MAG

Valor FOB: Precio de venta de los bienes embarcados, puestos en el medio de transporte, sin incluir valor de seguro y fletes

"-" No se registraron transacciones durante este período.

Cuadro 50:

<b>EL SALVADOR</b>		
<b>COMERCIO EXTERIOR</b>		
<b>EXPORTACIÓN ANUAL PRODUCTOS CARNICOS DE BOVINO SEGÚN PAIS DE DESTINO</b>		
<b>2019</b>		
<b>VOLUMEN EN KILOGRAMOS - VALOR FOB EN DÓLARES</b>		
<b>DESCRIPCIÓN</b>	<b>VOLUMEN EN KG</b>	<b>VALOR FOB USD</b>
<b>CARNE DE BOVINO DESHUESADA</b>	<b>67,999.55</b>	<b>\$ 404,687.08</b>
Guatemala	66,438.79	\$ 401,119.23
Panamá	1,560.76	\$ 3,567.85
<b>CARNE DE BOVINO PREPARADA</b>	<b>13,122.86</b>	<b>\$ 118,881.77</b>
Guatemala	11,279.94	\$ 102,572.45
Honduras	1,842.92	\$ 16,309.32
<b>Total general</b>	<b>81,122.41</b>	<b>\$ 523,568.85</b>

Fuente: Elaboración propia con datos de la Base de Datos de Comercio Exterior/BCR



Cuadro 51:

## EL SALVADOR

COMERCIO EXTERIOR  
IMPORTACIÓN MENSUAL DE CARNE DE PORCINO  
2019

## VOLUMEN EN KILOGRAMOS

PRODUCTO	ENERO	FEBRERO	MARZO	ABRIL	MAYO	JUNIO	JULIO	AGOSTO	SEPTIEMBRE	OCTUBRE	NOVIEMBRE	DICIEMBRE	TOTAL
Carne con hueso de porcino	141,011	133,016	176,603	178,091	133,027	165,019	150,804	120,524	176,449	181,019	232,477	206,954	1,994,994
Carne de porcino preparada u homogeneizada	2,143	7,193	1,088	544	8,163	-	-	-	3,265	1,633	1,633	3,265	28,928
Carne deshuesada de porcino	282,483	315,435	614,628	390,071	406,836	420,419	475,106	332,488	352,258	475,407	631,842	282,815	4,979,789
Carne en canal de porcino	-	-	215	-	-	-	20	22	-	-	154	-	411
Carnes curadas, saladas o ahumadas	-	1,104	373	3,095	495	44	2,337	788	-	-	-	-	8,236
Despojos	4,160	6	8,484	2,100	-	3,314	2,217	1,100	7,297	12,466	-	1,083	42,227
Despojos de porcino	36,796	74,000	74,818	38,102	-	476	18,099	25,991	37,568	58,450	5,443	59,035	428,778
Embutidos de porcino	59,190	67,872	33,760	57,966	63,085	87,170	67,442	71,884	43,719	34,256	36,876	55,514	678,734
Grasa de porcino	2,205	98,244	23,396	37,286	37,314	37,667	24,222	44,169	37,411	40,112	51,193	18,153	451,372
Jamones curados, salados o ahumados	-	-	-	-	-	22	2,353	1,064	-	-	-	-	3,438
Jamones y otros cortes curados, salados o ahur	-	-	-	-	-	-	-	-	-	60	8,466	3,516	12,041
Jamones y trozos de jamón de porcino	2,255	3,465	4,311	1,627	4,711	3,697	6,289	2,616	4,418	2,811	3,223	7,095	46,518
Piel de porcino deshidratada o cocida	-	9,435	-	7,548	7,548	18,616	-	28,050	1,887	9,435	18,616	-	101,134
Tocino curado, salado o ahumado	3,096	9,770	13,894	2	5,653	14,624	12,455	4,435	6,215	-	-	-	70,144
Tocino y otras preparaciones de porcino	66,286	73,907	60,134	68,247	77,782	87,272	90,867	49,643	95,446	72,172	86,252	88,567	916,575
Tocino, panceta, crudo	-	-	497	-	2,556	-	-	-	-	-	-	-	3,053
<b>Total</b>	<b>599,626</b>	<b>793,447</b>	<b>1,012,204</b>	<b>784,679</b>	<b>747,170</b>	<b>838,340</b>	<b>852,210</b>	<b>682,775</b>	<b>765,933</b>	<b>887,819</b>	<b>1,076,173</b>	<b>725,996</b>	<b>9,766,373</b>

Fuente: Sistema de Información en Sanidad Agropecuaria (SISA)-Cuarentena Agropecuaria/DGG/MAG  
 "-" No se registraron transacciones durante este período.

Cuadro 52:

## EL SALVADOR

COMERCIO EXTERIOR  
IMPORTACIÓN MENSUAL DE CARNE DE PORCINO  
2019

## VALOR FOB EN DÓLARES

PRODUCTO	ENERO	FEBRERO	MARZO	ABRIL	MAYO	JUNIO	JULIO	AGOSTO	SEPTIEMBRE	OCTUBRE	NOVIEMBRE	DICIEMBRE	TOTAL
Carne con hueso de porcino	\$ 278,198	\$ 271,756	\$ 352,295	\$ 356,052	\$ 299,270	\$ 483,910	\$ 333,780	\$ 290,207	\$ 387,188	\$ 411,805	\$ 553,373	\$ 459,460	\$ 4,477,296
Carne de porcino preparada u homogeneizada	\$ 16,014	\$ 45,834	\$ 8,301	\$ 4,151	\$ 62,259	\$ -	\$ -	\$ -	\$ 24,904	\$ 12,452	\$ 12,452	\$ 24,904	\$ 211,270
Carne deshuesada de porcino	\$ 705,495	\$ 807,140	\$ 1,486,663	\$ 968,656	\$ 1,034,669	\$ 1,169,599	\$ 1,255,179	\$ 972,241	\$ 951,072	\$ 1,270,676	\$ 1,609,898	\$ 728,747	\$ 12,960,034
Carne en canal de porcino	\$ -	\$ -	\$ 465	\$ -	\$ -	\$ -	\$ 107	\$ 119	\$ -	\$ -	\$ 991	\$ -	\$ 1,682
Carnes curadas, saladas o ahumadas	\$ -	\$ 9,736	\$ 5,154	\$ 48,217	\$ 11,876	\$ 447	\$ 24,066	\$ 6,379	\$ -	\$ -	\$ -	\$ -	\$ 105,875
Despojos	\$ 55,195	\$ 281	\$ 108,533	\$ 25,376	\$ -	\$ 44,280	\$ 26,648	\$ 14,505	\$ 96,476	\$ 150,636	\$ -	\$ 13,184	\$ 535,113
Despojos de porcino	\$ 61,121	\$ 127,884	\$ 128,612	\$ 61,233	\$ -	\$ 725	\$ 34,713	\$ 49,395	\$ 64,087	\$ 102,511	\$ 10,200	\$ 107,535	\$ 748,016
Embutidos de porcino	\$ 238,557	\$ 281,251	\$ 129,933	\$ 219,559	\$ 249,624	\$ 379,558	\$ 280,598	\$ 330,346	\$ 182,586	\$ 148,361	\$ 209,783	\$ 239,478	\$ 2,889,632
Grasa de porcino	\$ 2,858	\$ 116,329	\$ 31,463	\$ 47,184	\$ 59,215	\$ 44,653	\$ 29,712	\$ 73,968	\$ 53,549	\$ 65,476	\$ 81,591	\$ 27,614	\$ 633,612
Jamones curados, salados o ahumados	\$ -	\$ -	\$ -	\$ -	\$ -	\$ 168	\$ 10,299	\$ 4,783	\$ -	\$ -	\$ -	\$ -	\$ 15,250
Jamones y otros cortes curados, salados o ahur	\$ -	\$ -	\$ -	\$ -	\$ -	\$ -	\$ -	\$ -	\$ -	\$ 771	\$ 67,302	\$ 28,082	\$ 96,156
Jamones y trozos de jamón de porcino	\$ 15,925	\$ 20,396	\$ 24,906	\$ 11,288	\$ 26,578	\$ 22,124	\$ 41,863	\$ 17,698	\$ 27,851	\$ 21,909	\$ 23,779	\$ 45,140	\$ 299,456
Piel de porcino deshidratada o cocida	\$ -	\$ 39,461	\$ -	\$ 30,192	\$ 30,152	\$ 74,693	\$ -	\$ 115,225	\$ 8,530	\$ 40,810	\$ 76,745	\$ -	\$ 415,808
Tocino curado, salado o ahumado	\$ 25,420	\$ 53,326	\$ 83,905	\$ 37	\$ 35,983	\$ 80,241	\$ 58,143	\$ 23,902	\$ 36,485	\$ -	\$ -	\$ -	\$ 397,442
Tocino y otras preparaciones de porcino	\$ 374,214	\$ 431,716	\$ 335,207	\$ 380,723	\$ 384,980	\$ 453,488	\$ 469,522	\$ 277,769	\$ 511,681	\$ 392,215	\$ 489,515	\$ 449,026	\$ 4,950,055
Tocino, panceta, crudo	\$ -	\$ -	\$ 1,732	\$ -	\$ 11,471	\$ -	\$ -	\$ -	\$ -	\$ -	\$ -	\$ -	\$ 13,203
<b>Total</b>	<b>\$ 1,784,540</b>	<b>\$ 2,443,953</b>	<b>\$ 2,720,812</b>	<b>\$ 2,633,527</b>	<b>\$ 2,326,180</b>	<b>\$ 2,329,124</b>	<b>\$ 2,910,553</b>	<b>\$ 2,351,533</b>	<b>\$ 2,133,363</b>	<b>\$ 2,365,841</b>	<b>\$ 2,666,350</b>	<b>\$ 2,677,082</b>	<b>\$ 29,342,859</b>

Fuente: Sistema de Información en Sanidad Agropecuaria (SISA)-Cuarentena Agropecuaria/DGG/MAG  
 Valor FOB: Precio de venta de los bienes embarcados, puestos en el medio de transporte, sin incluir valor de seguro y fletes  
 "-" No se registraron transacciones durante este período.

Cuadro 53:

<b>EL SALVADOR</b>		
<b>COMERCIO EXTERIOR</b>		
<b>EXPORTACIÓN ANUAL PRODUCTOS CARNICOS DE PORCINO SEGÚN PAIS DE DESTINO</b>		
<b>2019</b>		
<b>VOLUMEN EN KILOGRAMOS - VALOR FOB EN DÓLARES</b>		
<b>DESCRIPCIÓN</b>	<b>VOLUMEN EN KG</b>	<b>VALOR FOB USD</b>
<b>CARNE DE PORCINO CON HUESO</b>	<b>167.52</b>	<b>382.95</b>
Panamá	167.52	\$ 382.95
<b>CARNE DE PORCINO DESHUESADA</b>	<b>85.22</b>	<b>\$ 194.80</b>
Panamá	85.22	\$ 194.80
<b>CARNE DE PORCINO SECA, SALADA O AHUMADA</b>	<b>139,855.54</b>	<b>\$ 529,673.02</b>
Guatemala	3,674.18	\$ 19,972.76
Honduras	136,181.36	\$ 509,700.26
<b>EMBUTIDOS DE PORCINO</b>	<b>210,863.44</b>	<b>\$ 976,904.01</b>
Guatemala	177,743.54	\$ 813,429.74
Honduras	33,117.90	\$ 163,471.27
Republica Dominicana	2.00	\$ 3.00
<b>JAMÓN DE PORCINO</b>	<b>676.51</b>	<b>\$ 3,106.97</b>
Guatemala	676.51	\$ 3,106.97
<b>TOCINO Y OTRAS PREPARACIONES DE PORCINO</b>	<b>2,266.81</b>	<b>\$ 5,142.80</b>
Guatemala	2,266.81	\$ 5,142.80
<b>Total general</b>	<b>353,915.04</b>	<b>\$ 1,515,404.55</b>

Fuente: Elaboración propia con datos de la Base de Datos de Comercio Exterior/BCR



Cuadro 54:

**EL SALVADOR**  
**COMERCIO EXTERIOR**  
**IMPORTACIÓN MENSUAL DE LÁCTEOS Y DERIVADOS**  
**2019**  
**VOLUMEN EN KILOGRAMOS**

PRODUCTO	ENERO	FEBRERO	MARZO	ABRIL	MAYO	JUNIO	JULIO	AGOSTO	SEPTIEMBRE	OCTUBRE	NOVIEMBRE	DICIEMBRE	TOTAL	
Alimentos lácteos fermentados	7,812	6,910	6,298	5,759	5,821	5,890	7,135	4,534	4,668	6,141	3,473	4,786	69,226	
Caseinatos	30,002	29,925	97,375	126,000	92,225	15,025	92,225	74,800	83,177	72,000	80,975	84,611	878,340	
Concentrados de proteínas	475	400	2,600	-	-	-	-	-	21	1	-	-	3,497	
Crema de leche	147,913	145,164	124,878	83,132	136,474	144,045	176,840	198,623	166,535	275,642	240,596	188,420	2,028,261	
Formulas lácteas	485,874	353,421	104,304	201,526	201,443	285,415	217,651	213,810	238,303	250,478	213,068	250,291	3,015,583	
Grasa láctea	-	-	-	16,800	16,800	16,800	16,814	-	-	-	-	-	16,800	84,014
Helados	301,266	333,839	399,073	296,176	329,222	385,569	357,029	386,034	329,459	273,732	315,667	406,553	4,113,620	
Lactosa	24,500	-	25	10,600	40,000	20,000	17,025	7,200	20,200	5,400	20,003	28,280	193,233	
Leche condensada	26,240	55,558	22,685	51,904	41,546	17,932	49,024	43,864	16,381	4,620	43,521	-	373,276	
Leche en polvo	362,845	1,378,224	2,056,276	1,320,906	1,901,245	973,730	1,319,413	465,119	576,856	577,213	779,646	251,803	11,963,276	
Leche en polvo modificada	1,675	127,838	324,463	97,000	83,200	29,829	142,458	244,074	70,229	-	475,000	66,301	1,662,067	
Leche evaporada	-	14,288	2	25,171	14,288	24,422	2	4,080	-	21	22,050	5,100	109,426	
Leche fluida	640,432	867,194	1,000,416	1,126,528	1,048,787	1,073,309	1,072,575	815,146	1,126,329	1,122,799	1,144,234	762,666	11,800,415	
Mantequilla	34,360	36,271	14,196	29,990	33,444	36,484	25,269	25,501	36,702	21,182	21,504	39,620	354,523	
Preparaciones a base de leche	1,015,372	851,018	676,425	991,962	941,983	586,434	733,080	530,780	448,047	610,659	682,514	852,566	8,920,841	
Quesillo	1,549,826	1,632,877	1,584,216	1,574,843	1,671,912	1,753,473	1,660,053	1,584,406	1,718,191	1,637,555	1,772,167	1,833,530	19,973,049	
Queso azul	218	454	372	-	366	435	591	499	1,079	886	-	1,201	6,102	
Queso cheddar	74,248	4,275	129,943	72,927	13,709	71,615	107,869	68,596	73,205	71,990	36,696	53,755	778,828	
Queso crema	4,096	5,436	6,720	6,146	790	7,358	4,027	596	7,694	1,901	8,179	6,741	59,686	
Queso duro blando	541,000	790,243	873,650	697,600	623,200	543,100	762,500	878,200	924,300	598,710	828,291	938,173	8,998,967	
Queso fundido	-	8,140	1,257	536	-	4,928	681	52	878	114	3,740	3,517	23,843	
Queso mozarella	484,290	381,652	380,084	425,978	530,337	474,738	672,969	562,792	705,824	791,463	115,169	635,054	6,160,350	
Queso parmesano	5,107	4,387	5,308	4,343	4,634	3,727	5,649	3,376	7,368	4,530	5,435	6,840	60,704	
Queso procesado	55,829	59,084	106,558	38,574	86,675	78,775	116,799	38,347	50,652	110,473	53,716	69,027	864,509	
Quesos	6,084	16,654	16,987	14,674	13,731	47,035	14,023	9,467	12,970	14,065	49,436	22,203	237,328	
Quesos frescos	22,027	19,092	23,532	13,537	19,469	21,875	18,793	18,473	18,723	21,384	551,794	19,267	767,967	
Requesón	27,900	16,652	24,975	41,625	41,625	41,625	24,975	49,950	33,300	33,300	33,300	33,300	402,527	
Suero de leche	250,690	329,776	260,800	338,675	138,075	198,485	311,577	289,275	401,540	263,175	255,875	357,236	3,395,178	
Yogur	149,955	140,673	135,731	129,117	146,140	126,881	132,937	118,170	119,644	132,491	132,994	121,352	1,586,084	
<b>Total</b>	<b>6,250,036</b>	<b>7,609,444</b>	<b>8,379,149</b>	<b>7,742,030</b>	<b>8,177,144</b>	<b>6,988,934</b>	<b>8,059,982</b>	<b>6,635,763</b>	<b>7,192,275</b>	<b>6,901,926</b>	<b>7,889,042</b>	<b>7,058,994</b>	<b>88,884,719</b>	

Fuente: Sistema de Información en Sanidad Agropecuaria (SISA)-Cuarentena Agropecuaria/DGG/MAG

NOTA: Quesos especialidades incluye: Queso procesado, quesos añejados, madurados, ahumados, denominación de origen y demás tipos no especificados en esta tabla

"-" No se registraron transacciones durante este período.

Cuadro 55:

**EL SALVADOR**  
**COMERCIO EXTERIOR**  
**IMPORTACIÓN MENSUAL DE LÁCTEOS Y DERIVADOS**  
**2019**  
**VALOR FOB EN DÓLARES**

PRODUCTO	ENERO	FEBRERO	MARZO	ABRIL	MAYO	JUNIO	JULIO	AGOSTO	SEPTIEMBRE	OCTUBRE	NOVIEMBRE	DICIEMBRE	TOTAL
Alimentos lácteos fermentados	\$ 12,209	\$ 10,868	\$ 9,861	\$ 8,968	\$ 9,016	\$ 9,123	\$ 11,147	\$ 7,094	\$ 7,263	\$ 9,565	\$ 5,475	\$ 7,525	\$ 108,113
Caseinatos	\$ 199,258	\$ 202,293	\$ 582,880	\$ 804,775	\$ 570,730	\$ 122,411	\$ 575,907	\$ 501,965	\$ 578,463	\$ 491,750	\$ 589,598	\$ 466,627	\$ 5,686,657
Concentrados de proteínas	\$ 2,584	\$ 1,293	\$ 19,760	\$ -	\$ -	\$ -	\$ -	\$ -	\$ 1,040	\$ 1	\$ -	\$ -	\$ 24,677
Crema de leche	\$ 294,329	\$ 285,657	\$ 251,290	\$ 170,854	\$ 261,565	\$ 295,565	\$ 380,361	\$ 436,516	\$ 341,757	\$ 606,134	\$ 505,900	\$ 2,240,320	\$ 6,070,249
Formulas lácteas	\$ 3,744,567	\$ 2,551,588	\$ 1,116,291	\$ 2,670,629	\$ 1,627,616	\$ 2,767,150	\$ 1,709,176	\$ 2,170,870	\$ 2,909,467	\$ 1,673,464	\$ 1,277,609	\$ 2,907,159	\$ 27,125,586
Grasa láctea	\$ -	\$ -	\$ -	\$ 86,859	\$ 97,272	\$ 81,978	\$ 95,969	\$ -	\$ -	\$ -	\$ -	\$ 86,633	\$ 448,710
Helados	\$ 665,164	\$ 720,175	\$ 882,227	\$ 613,222	\$ 726,157	\$ 865,987	\$ 798,320	\$ 892,241	\$ 752,143	\$ 598,519	\$ 721,075	\$ 883,035	\$ 9,118,264
Lactosa	\$ 63,397	\$ -	\$ 568	\$ 44,702	\$ 49,400	\$ 17,800	\$ 34,291	\$ 28,800	\$ 18,297	\$ 23,040	\$ 17,012	\$ 54,640	\$ 351,946
Leche condensada	\$ 48,266	\$ 84,439	\$ 42,084	\$ 94,821	\$ 67,732	\$ 34,055	\$ 77,856	\$ 78,055	\$ 26,395	\$ 6,489	\$ 63,165	\$ -	\$ 623,357
Leche en polvo	\$ 1,297,260	\$ 4,576,398	\$ 6,348,962	\$ 4,143,449	\$ 6,086,890	\$ 3,449,722	\$ 4,393,621	\$ 1,635,840	\$ 1,878,450	\$ 9,899,063	\$ 2,569,210	\$ 1,088,230	\$ 47,367,094
Leche en polvo modificada	\$ 3,417	\$ 252,049	\$ 640,525	\$ 211,770	\$ 174,560	\$ 56,824	\$ 404,066	\$ 740,822	\$ 149,843	\$ -	\$ 1,128,650	\$ 149,865	\$ 3,912,391
Leche evaporada	\$ -	\$ 27,115	\$ 2	\$ 48,965	\$ 29,680	\$ 36,993	\$ 10	\$ 3,737	\$ -	\$ 46	\$ 41,387	\$ 4,497	\$ 192,431
Leche fluida	\$ 534,322	\$ 771,884	\$ 861,700	\$ 961,522	\$ 871,451	\$ 996,026	\$ 905,510	\$ 747,575	\$ 989,789	\$ 1,008,325	\$ 1,006,926	\$ 702,008	\$ 10,357,038
Mantequilla	\$ 186,020	\$ 223,209	\$ 97,258	\$ 153,980	\$ 214,915	\$ 200,907	\$ 163,512	\$ 174,633	\$ 229,582	\$ 144,271	\$ 118,132	\$ 257,491	\$ 2,163,910
Preparaciones a base de leche	\$ 1,544,011	\$ 1,236,716	\$ 1,060,715	\$ 1,251,953	\$ 1,487,376	\$ 914,733	\$ 1,344,822	\$ 712,510	\$ 733,546	\$ 932,790	\$ 921,727	\$ 1,293,041	\$ 13,433,940
Quesillo	\$ 3,986,190	\$ 4,159,346	\$ 4,230,715	\$ 4,114,560	\$ 4,404,619	\$ 4,615,051	\$ 4,374,228	\$ 4,143,764	\$ 4,406,656	\$ 4,181,841	\$ 4,490,611	\$ 4,613,433	\$ 51,721,015
Queso azul	\$ 1,390	\$ 2,893	\$ 2,532	\$ -	\$ 2,560	\$ 3,344	\$ 4,735	\$ 3,684	\$ 8,601	\$ 7,134	\$ -	\$ 9,821	\$ 46,695
Queso cheddar	\$ 631,255	\$ 21,458	\$ 736,705	\$ 626,513	\$ 100,191	\$ 529,638	\$ 691,216	\$ 341,992	\$ 592,503	\$ 568,891	\$ 227,112	\$ 269,558	\$ 5,337,032
Queso crema	\$ 21,570	\$ 27,238	\$ 34,171	\$ 33,241	\$ 3,032	\$ 38,052	\$ 20,142	\$ 2,273	\$ 39,608	\$ 10,591	\$ 42,829	\$ 37,672	\$ 310,420
Queso duro blando	\$ 1,478,514	\$ 2,181,915	\$ 2,334,710	\$ 1,821,507	\$ 1,659,277	\$ 1,412,657	\$ 2,144,189	\$ 2,351,583	\$ 2,527,914	\$ 1,605,510	\$ 2,263,315	\$ 2,591,723	\$ 24,372,813
Queso fundido	\$ -	\$ 36,186	\$ 5,811	\$ 3,079	\$ -	\$ 20,598	\$ 3,407	\$ 298	\$ 4,342	\$ 1,066	\$ 18,463	\$ 18,329	\$ 111,581
Queso mozarella	\$ 1,970,344	\$ 1,478,391	\$ 1,485,229	\$ 1,723,923	\$ 2,086,622	\$ 1,941,304	\$ 2,764,534	\$ 2,246,468	\$ 2,885,660	\$ 3,337,333	\$ 449,770	\$ 2,628,443	\$ 24,998,021
Queso parmesano	\$ 47,474	\$ 44,941	\$ 49,946	\$ 39,457	\$ 47,239	\$ 38,428	\$ 56,884	\$ 34,616	\$ 67,123	\$ 73,609	\$ 55,755	\$ 72,295	\$ 627,768
Queso procesado	\$ 252,488	\$ 321,099	\$ 642,625	\$ 190,203	\$ 515,801	\$ 445,423	\$ 853,183	\$ 173,197	\$ 228,878	\$ 720,327	\$ 262,551	\$ 368,952	\$ 4,974,726
Quesos	\$ 38,993	\$ 89,840	\$ 103,187	\$ 116,090	\$ 65,420	\$ 174,504	\$ 126,568	\$ 52,422	\$ 102,101	\$ 80,275	\$ 176,432	\$ 163,733	\$ 1,289,564
Quesos frescos	\$ 94,008	\$ 81,577	\$ 105,281	\$ 60,112	\$ 81,693	\$ 83,820	\$ 75,100	\$ 81,499	\$ 80,806	\$ 93,831	\$ 2,286,569	\$ 84,513	\$ 3,208,809
Requesón	\$ 36,895	\$ 22,020	\$ 33,026	\$ 55,045	\$ 55,648	\$ 55,045	\$ 33,027	\$ 66,054	\$ 44,036	\$ 44,036	\$ 44,036	\$ 44,036	\$ 532,904
Suero de leche	\$ 362,063	\$ 478,907	\$ 411,510	\$ 539,589	\$ 346,387	\$ 334,830	\$ 342,684	\$ 390,627	\$ 580,030	\$ 231,779	\$ 322,937	\$ 436,609	\$ 4,777,953
Yogur	\$ 225,787	\$ 207,416	\$ 201,605	\$ 195,813	\$ 215,922	\$ 188,927	\$ 182,523	\$ 168,447	\$ 202,569	\$ 206,522	\$ 225,008	\$ 198,726	\$ 2,419,267
<b>Total</b>	<b>\$ 17,741,775</b>	<b>\$ 20,096,913</b>	<b>\$ 22,291,177</b>	<b>\$ 20,785,603</b>	<b>\$ 21,858,771</b>	<b>\$ 19,730,896</b>	<b>\$ 22,566,987</b>	<b>\$ 18,187,584</b>	<b>\$ 20,386,863</b>	<b>\$ 26,556,200</b>	<b>\$ 19,831,253</b>	<b>\$ 21,678,912</b>	<b>\$ 251,712,934</b>

Fuente: Sistema de Información en Sanidad Agropecuaria (SISA)-Cuarentena Agropecuaria/DGG/MAG

NOTA: Quesos especialidades incluye: Queso procesado, quesos añejados, madurados, ahumados, denominación de origen y demás tipos no especificados en esta tabla

Valor FOB: Precio de venta de los bienes embarcados, puestos en el medio de transporte, sin incluir valor de seguro y fletes

"-" No se registraron transacciones durante este periodo.

Cuadro 56:

EL SALVADOR			COMERCIO EXTERIOR		
EXPORTACIONES ANUAL DE LACTEOS SEGÚN PAIS DE DESTINO			2019		
VOLUMEN EN KILOGRAMOS- VALOR FOB EN DÓLARES					
DESCRIPCIÓN	VOLUMEN EN KG	VALOR FOB USD	DESCRIPCIÓN	VOLUMEN EN KG	VALOR FOB USD
<b>CREMA DE LECHE</b>	<b>531,210.94</b>	<b>\$ 1,301,529.57</b>	Honduras	3.04	\$ 21.67
Estados Unidos (USA.)	275.00	\$ 1,881.38	Nicaragua	6,587.08	\$ 38,991.89
Guatemala	505,797.74	\$ 1,243,286.02	<b>PREPARACIONES A BASE DE LECHE</b>	<b>792,909.64</b>	<b>\$ 2,428,138.48</b>
Honduras	583.32	\$ 1,366.02	Australia	1,224.66	\$ 4,020.00
Nicaragua	24,554.88	\$ 54,996.15	Canadá	10,654.58	\$ 30,115.97
<b>FORMULAS LÁCTEAS</b>	<b>449,453.13</b>	<b>\$ 5,976,880.03</b>	Costa Rica	68,175.20	\$ 375,107.55
Belice	433.54	\$ 5,620.05	Estados Unidos (USA.)	662,197.59	\$ 1,858,628.62
Costa Rica	6,887.29	\$ 92,973.73	Guatemala	47,713.47	\$ 141,109.92
Estados Unidos (USA.)	222,952.63	\$ 1,374,159.77	Honduras	2,611.14	\$ 16,454.71
Guatemala	928.24	\$ 24,818.73	Italia	333.00	\$ 2,701.71
Honduras	180,709.59	\$ 3,736,452.58	<b>QUESO CHEDDAR</b>	<b>5,328.31</b>	<b>\$ 18,632.07</b>
México	4,786.48	\$ 13,321.92	Guatemala	5,328.31	\$ 18,632.07
Nicaragua	2,130.73	\$ 448,186.61	<b>QUESO CHEDDAR RALLADO O EN POLVO</b>	<b>46,538.03</b>	<b>\$ 267,195.95</b>
Panamá	17,543.63	\$ 63,867.99	Guatemala	36,226.56	\$ 208,745.25
Paraguay	13,081.00	\$ 217,478.65	Honduras	499.47	\$ 3,371.06
<b>HELADOS</b>	<b>5,741,554.64</b>	<b>\$ 6,765,174.10</b>	Nicaragua	9,812.00	\$ 55,079.64
Estados Unidos (USA.)	845.30	\$ 4,795.10	<b>QUESOS ESPECIALIDADES</b>	<b>1,318,373.35</b>	<b>\$ 7,422,998.11</b>
Guatemala	3,641,244.14	\$ 4,866,516.18	Canadá	302.66	\$ 2,405.00
Honduras	2,099,431.14	\$ 1,893,784.97	Costa Rica	27,835.14	\$ 130,046.56
Panamá	34.06	\$ 77.85	Estados Unidos (USA.)	761,382.01	\$ 5,235,405.98
<b>LECHE CONDENSADA</b>	<b>5,350.00</b>	<b>\$ 10,334.11</b>	Guatemala	421,434.35	\$ 1,665,520.78
Guatemala	5,350.00	\$ 10,334.11	Honduras	58,083.11	\$ 225,790.20
<b>LECHE EN POLVO</b>	<b>49,880.99</b>	<b>\$ 166,575.95</b>	Nicaragua	49,304.06	\$ 163,756.39
Estados Unidos (USA.)	21.00	\$ 41.00	Panamá	32.02	\$ 73.20
Guatemala	43,110.00	\$ 137,548.25	<b>QUESOS FUNDIDOS</b>	<b>186,942.53</b>	<b>\$ 935,914.11</b>
Honduras	6,749.99	\$ 28,986.70	Costa Rica	186.12	\$ 1,678.60
<b>LECHE EN POLVO MODIFICADA</b>	<b>10,190.00</b>	<b>\$ 24,318.00</b>	Guatemala	146,687.83	\$ 725,874.78
Guatemala	10,190.00	\$ 24,318.00	Honduras	6,436.43	\$ 36,049.20
<b>LECHE EVAPORADA</b>	<b>39.69</b>	<b>\$ 90.72</b>	Nicaragua	33,632.15	\$ 172,311.53
Panamá	39.69	\$ 90.72	<b>QUESOS RALLADOS O EN POLVO</b>	<b>61,738.15</b>	<b>\$ 364,170.81</b>
<b>LECHE FLUIDA</b>	<b>16,961.76</b>	<b>\$ 28,697.14</b>	Guatemala	61,738.15	\$ 364,170.81
Estados Unidos (USA.)	9,237.30	\$ 11,200.09	<b>SUERO DE LECHE</b>	<b>347,416.59</b>	<b>\$ 1,043,388.41</b>
Guatemala	7,620.00	\$ 17,258.25	Estados Unidos (USA.)	201,597.89	\$ 643,742.13
Panamá	104.46	\$ 238.80	Guatemala	134,705.18	\$ 359,242.06
<b>MANTEQUILLA</b>	<b>19,928.02</b>	<b>\$ 118,035.67</b>	Nicaragua	11,095.15	\$ 40,362.22
Costa Rica	1,020.10	\$ 7,329.72	Panamá	18.37	\$ 42.00
Guatemala	12,317.80	\$ 71,692.39	<b>Total general</b>	<b>9,583,815.77</b>	<b>\$ 26,872,073.23</b>

Fuente: Elaboración propia con datos de la Base de Datos de Comercio Exterior/BCR

Cuadro 57:

## EL SALVADOR

## COMERCIO EXTERIOR

## IMPORTACIÓN MENSUAL DE PRODUCTOS Y SUB-PRODUCTOS CÁRNICOS AVÍCOLAS

2019

## VOLUMEN EN KILOGRAMOS

PRODUCTO	ENERO	FEBRERO	MARZO	ABRIL	MAYO	JUNIO	JULIO	AGOSTO	SEPTIEMBRE	OCTUBRE	NOVIEMBRE	DICIEMBRE	TOTAL
Alas de pollo	13,880	27,533	10,297	11,884	6,668	18,189	37,649	34,972	14,517	13,789	32,795	7,094	229,268
Carne de pato	-	-	1,826	191	-	-	-	159	608	366	-	920	4,070
Carne de pavo	14,091	16,880	21,703	4,441	2,807	58,263	29,547	9,204	21,364	150,548	600,386	63,513	992,748
Carne de pavo preparada	8,608	4,370	10,190	7,878	8,897	24,447	11,266	24,590	6,215	7,904	8,754	27,241	150,362
Carne de pollo	167,083	296,322	83,029	82,450	20,440	63,501	255,574	40,666	159,983	198,659	238,411	175,848	1,781,967
Carne, piezas y formados de aves preparadas	-	-	-	-	-	-	-	-	-	5,978	2,273	43,291	51,543
Carne, piezas y formados de pollo preparadas	2,130	6,240	3,262	5,154	4,521	3,266	5,643	6,151	3,302	410,663	371,897	458,096	1,280,325
Cdm de pavo	-	11,158	-	-	-	-	-	-	-	-	-	-	11,158
Cdm de pollo	210,890	314,686	200,600	161,876	185,068	258,115	211,376	352,106	235,041	280,941	314,709	239,726	2,965,133
Embutido de pavo	171,220	194,983	165,708	167,375	164,200	145,932	148,844	153,673	180,871	139,363	192,851	170,217	1,995,237
Embutido de pollo	285,539	358,934	275,932	283,430	300,518	270,464	278,320	222,857	300,507	226,394	226,828	283,555	3,313,278
Formados de pollo	6,292	10,769	13,682	14,624	14,906	3,204	15,481	15,076	19,472	-	-	-	113,505
Muslos y piernas de pollo	-	-	-	199,946	99,127	197,865	182,346	133,359	205,027	242,221	487,142	338,022	2,085,054
Pechugas de pollo	230,881	136,787	285,809	158,823	187,404	333,816	306,201	333,031	313,721	426,424	446,397	437,952	3,597,244
Piezas de pollo preparadas	276,268	421,638	344,788	381,708	392,641	392,334	394,210	377,742	366,553	-	-	-	3,347,881
<b>Total</b>	<b>1,386,883</b>	<b>1,800,301</b>	<b>1,416,824</b>	<b>1,479,778</b>	<b>1,387,197</b>	<b>1,769,397</b>	<b>1,876,455</b>	<b>1,703,587</b>	<b>1,827,182</b>	<b>2,103,249</b>	<b>2,922,443</b>	<b>2,245,476</b>	<b>21,918,773</b>

Fuente: Sistema de Información en Sanidad Agropecuaria (SISA)-Cuarentena Agropecuaria/DGG/MAG

CDM: Carne Deshuesada Mecánicamente

"- " No se registraron transacciones durante este período.

Cuadro 58:

## EL SALVADOR

## COMERCIO EXTERIOR

## IMPORTACIÓN MENSUAL DE PRODUCTOS Y SUB-PRODUCTOS CÁRNICOS AVÍCOLAS

2019

## VALOR FOB EN DÓLARES

PRODUCTO	ENERO	FEBRERO	MARZO	ABRIL	MAYO	JUNIO	JULIO	AGOSTO	SEPTIEMBRE	OCTUBRE	NOVIEMBRE	DICIEMBRE	TOTAL
Alas de pollo	\$ 27,540	\$ 54,630	\$ 20,430	\$ 22,380	\$ 13,230	\$ 36,090	\$ 69,798	\$ 69,390	\$ 28,803	\$ 27,360	\$ 65,070	\$ 22,052	\$ 456,774
Carne de pato	\$ -	\$ -	\$ 12,638	\$ 3,971	\$ -	\$ -	\$ -	\$ 2,790	\$ 4,230	\$ 3,896	\$ -	\$ 3,995	\$ 31,519
Carne de pavo	\$ 51,187	\$ 56,503	\$ 59,342	\$ 11,747	\$ 7,320	\$ 192,074	\$ 85,288	\$ 17,788	\$ 56,365	\$ 468,683	\$ 1,619,877	\$ 172,772	\$ 2,798,945
Carne de pavo preparada	\$ 58,853	\$ 25,738	\$ 60,373	\$ 54,663	\$ 48,290	\$ 113,054	\$ 66,947	\$ 118,073	\$ 34,330	\$ 42,018	\$ 41,656	\$ 132,311	\$ 796,306
Carne de pollo	\$ 281,084	\$ 528,881	\$ 143,206	\$ 143,328	\$ 35,940	\$ 112,227	\$ 455,760	\$ 74,729	\$ 304,995	\$ 392,963	\$ 429,301	\$ 321,629	\$ 3,224,042
Carne, piezas y formados de aves preparadas*	\$ -	\$ -	\$ -	\$ -	\$ -	\$ -	\$ -	\$ -	\$ -	\$ 17,495	\$ 6,345	\$ 52,260	\$ 76,100
Carne, piezas y formados de pollo preparadas	\$ 6,020	\$ 18,048	\$ 9,221	\$ 14,816	\$ 13,072	\$ 9,394	\$ 16,359	\$ 17,936	\$ 9,383	\$ 1,353,464	\$ 1,283,512	\$ 1,590,225	\$ 4,341,448
Cdm de pavo	\$ -	\$ 46,494	\$ -	\$ -	\$ -	\$ -	\$ -	\$ -	\$ -	\$ -	\$ -	\$ -	\$ 46,494
Cdm de pollo	\$ 163,769	\$ 230,685	\$ 147,392	\$ 120,548	\$ 148,319	\$ 210,440	\$ 177,226	\$ 264,468	\$ 182,619	\$ 218,667	\$ 262,751	\$ 198,645	\$ 2,325,529
Embutido de pavo	\$ 465,071	\$ 526,250	\$ 430,834	\$ 432,287	\$ 452,858	\$ 388,172	\$ 390,502	\$ 407,975	\$ 498,662	\$ 422,199	\$ 511,538	\$ 460,316	\$ 5,386,663
Embutido de pollo	\$ 559,728	\$ 675,482	\$ 489,947	\$ 519,450	\$ 543,208	\$ 487,360	\$ 492,113	\$ 411,335	\$ 524,422	\$ 416,641	\$ 421,482	\$ 525,839	\$ 6,067,006
Formados de pollo	\$ 15,053	\$ 25,400	\$ 35,956	\$ 33,102	\$ 35,335	\$ 8,093	\$ 35,524	\$ 38,648	\$ 45,543	\$ -	\$ -	\$ -	\$ 272,654
Muslos y piernas de pollo	\$ -	\$ -	\$ -	\$ 204,720	\$ 105,956	\$ 245,507	\$ 228,770	\$ 156,082	\$ 239,082	\$ 277,510	\$ 436,149	\$ 306,453	\$ 2,200,229
Pechugas de pollo	\$ 390,390	\$ 264,369	\$ 658,237	\$ 306,923	\$ 456,173	\$ 821,063	\$ 734,091	\$ 775,942	\$ 691,969	\$ 823,376	\$ 877,238	\$ 882,377	\$ 7,682,147
Piezas de pollo preparadas	\$ 944,087	\$ 1,433,064	\$ 1,192,768	\$ 1,347,646	\$ 1,401,250	\$ 1,368,488	\$ 1,380,384	\$ 1,315,752	\$ 1,245,561	\$ -	\$ -	\$ -	\$ 11,629,000
<b>Total</b>	<b>\$ 2,962,781</b>	<b>\$ 3,885,543</b>	<b>\$ 3,260,342</b>	<b>\$ 3,215,580</b>	<b>\$ 3,260,949</b>	<b>\$ 3,991,962</b>	<b>\$ 4,132,763</b>	<b>\$ 3,670,909</b>	<b>\$ 3,865,963</b>	<b>\$ 4,464,271</b>	<b>\$ 5,954,921</b>	<b>\$ 4,668,874</b>	<b>\$ 47,334,857</b>

Fuente: Sistema de Información en Sanidad Agropecuaria (SISA)-Cuarentena Agropecuaria/DGG/MAG

CDM: Carne Deshuesada Mecánicamente

Valor FOB: Precio de venta de los bienes embarcados, puestos en el medio de transporte, sin incluir valor de seguro y fletes

"- " No se registraron transacciones durante este período.

\*Diferente a pollo.

Cuadro 59:

<b>EL SALVADOR</b>		
<b>COMERCIO EXTERIOR</b>		
<b>EXPORTACIÓN ANUAL DE PRODUCTOS CÁRNICOS AVÍCOLAS SEGÚN PAIS DE DESTINO</b>		
<b>2019</b>		
<b>VOLUMEN EN KILOGRAMOS- VALOR FOB EN DÓLARES</b>		
<b>DESCRIPCIÓN</b>	<b>VOLUMEN EN KG</b>	<b>VALOR FOB USD</b>
<b>ALAS DE POLLO</b>	<b>352,635.18</b>	<b>\$ 557,573.64</b>
Guatemala	352,635.18	\$ 557,573.64
<b>CARNE DE AVES PREPARADA</b>	<b>490,743.98</b>	<b>\$ 1,699,020.59</b>
Honduras	490,743.98	\$ 1,699,020.59
<b>CARNE DE POLLO</b>	<b>157,971.87</b>	<b>\$ 92,716.67</b>
Panamá	21.87	\$ 50.00
Vietnam	157,950.00	\$ 92,666.67
<b>CARNE DE POLLO ENTERO</b>	<b>93,328.26</b>	<b>\$ 134,180.21</b>
Guatemala	93,035.69	\$ 133,511.41
Panamá	292.57	\$ 668.80
<b>CDM DE POLLO</b>	<b>222,526.50</b>	<b>\$ 138,291.29</b>
Guatemala	222,526.50	\$ 138,291.29
<b>EMBUTIDOS DE DE CARNE AVES</b>	<b>34,784.50</b>	<b>\$ 175,456.57</b>
Guatemala	8,657.19	\$ 41,171.06
Honduras	26,098.89	\$ 134,222.12
Panamá	26.42	\$ 60.39
Republica Dominicana	2.00	\$ 3.00
<b>MUSLOS Y PIERNAS DE POLLO</b>	<b>179,086.92</b>	<b>\$ 216,480.62</b>
Guatemala	179,005.23	\$ 216,293.87
Panamá	81.69	\$ 186.75
<b>PECHUGAS DE POLLO</b>	<b>111.77</b>	<b>\$ 255.50</b>
Panamá	111.77	\$ 255.50
<b>PREPARACIONES HOMOGENEIZADAS DE CARNE DE AVES</b>	<b>15,470.89</b>	<b>\$ 32,069.96</b>
Guatemala	15,470.89	\$ 32,069.96
<b>Total general</b>	<b>1,546,659.87</b>	<b>\$ 3,046,045.05</b>

Fuente: Elaboración propia con datos de la Base de Datos de Comercio Exterior/BCR

CDM: Carne Deshuesada Mecánicamente



Cuadro 60:

**EL SALVADOR**  
**COMERCIO EXTERIOR**  
**IMPORTACIÓN MENSUAL AVÍCOLA**  
**2019**  
**VOLUMEN EN KILOGRAMOS**

PRODUCTO	ENERO	FEBRERO	MARZO	ABRIL	MAYO	JUNIO	JULIO	AGOSTO	SEPTIEMBRE	OCTUBRE	NOVIEMBRE	DICIEMBRE	TOTAL
Albumina de huevo	1,001	748	3,818	3,000	2,317	4,998	9,318	2	6,000	4,000	4,001	27,997	67,200
Huevo de mesa	60,000	20,000	40,000	80,000	100,000	20,000	-	60,000	60,000	20,000	-	-	460,000
Huevo fértil	50,625	30,654	15,254	40,682	23,944	10,248	17,596	28,600	32,592	107,153	30,294	26,939	414,580
Huevo procesado	26,908	25,978	26,832	7,657	8,047	26,940	47,575	28,894	67,726	70,643	31,469	119,480	488,148
Pollito de un día de nacido	12,898	18,769	12,086	22,544	24,853	18,335	8,442	20,390	20,282	24,886	40,743	26,322	250,550
<b>Total</b>	<b>151,432</b>	<b>96,150</b>	<b>97,990</b>	<b>153,882</b>	<b>159,160</b>	<b>80,521</b>	<b>82,930</b>	<b>137,886</b>	<b>186,600</b>	<b>226,682</b>	<b>106,507</b>	<b>200,738</b>	<b>1,680,478</b>

Fuente: Sistema de Información en Sanidad Agropecuaria (SISA)-Cuarentena Agropecuaria/DGG/MAG  
 Peso aproximado de un huevo fértil o de un pollito de un día es de 60 gramos  $\equiv$  0.06 Kg. / Fuente: Servicios Veterinarios-DGG-MAG

Cuadro 61:

**EL SALVADOR**  
**COMERCIO EXTERIOR**  
**IMPORTACIÓN MENSUAL AVÍCOLA**  
**2019**  
**VALOR FOB EN DÓLARES**

PRODUCTO	ENERO	FEBRERO	MARZO	ABRIL	MAYO	JUNIO	JULIO	AGOSTO	SEPTIEMBRE	OCTUBRE	NOVIEMBRE	DICIEMBRE	TOTAL
Albumina de huevo	\$ 17,432	\$ 9,415	\$ 61,068	\$ 21,187	\$ 36,413	\$ 48,434	\$ 81,770	\$ 2	\$ 46,268	\$ 15,430	\$ 27,766	\$ 66,092	\$ 431,276
Huevo de mesa	\$ 59,529	\$ 19,843	\$ 36,130	\$ 72,261	\$ 90,327	\$ 18,065	\$ -	\$ 59,529	\$ 59,529	\$ 21,620	\$ -	\$ -	\$ 436,833
Huevo fértil	\$ 314,605	\$ 273,591	\$ 134,426	\$ 155,367	\$ 87,000	\$ 37,919	\$ 60,508	\$ 148,894	\$ 139,498	\$ 466,633	\$ 108,040	\$ 74,700	\$ 2,001,181
Huevo procesado	\$ 130,336	\$ 128,285	\$ 129,816	\$ 12,884	\$ 13,844	\$ 127,758	\$ 159,223	\$ 100,801	\$ 161,605	\$ 167,793	\$ 44,125	\$ 249,909	\$ 1,426,381
Pollito de un día de nacido	\$ 211,262	\$ 401,441	\$ 387,024	\$ 485,420	\$ 584,004	\$ 393,964	\$ 387,690	\$ 659,523	\$ 432,394	\$ 627,643	\$ 566,024	\$ 679,183	\$ 5,815,572
<b>Total</b>	<b>\$ 733,163</b>	<b>\$ 832,576</b>	<b>\$ 748,464</b>	<b>\$ 747,119</b>	<b>\$ 811,588</b>	<b>\$ 626,141</b>	<b>\$ 689,191</b>	<b>\$ 968,748</b>	<b>\$ 839,292</b>	<b>\$1,299,120</b>	<b>\$ 745,955</b>	<b>\$1,069,884</b>	<b>\$ 10,111,242</b>

Fuente: Sistema de Información en Sanidad Agropecuaria (SISA)-Cuarentena Agropecuaria/DGG/MAG  
 Peso aproximado de un huevo fértil o de un pollito de un día es de 60 gramos  $\equiv$  0.06 Kg. / Fuente: Servicios Veterinarios-DGG-MAG  
 Valor FOB: Precio de venta de los bienes embarcados, puestos en el medio de transporte, sin incluir valor de seguro y fletes

Cuadro 62:

**EL SALVADOR**  
**COMERCIO EXTERIOR**  
**EXPORTACIÓN ANUAL DE AVÍCOLAS SEGÚN PAIS DE DESTINO**  
**2019**  
**VOLUMEN EN KILOGRAMOS - VALOR FOB EN DÓLARES**

DESCRIPCIÓN	VOLUMEN EN KG	VALOR FOB USD
<b>HUEVO FÉRIL</b>	<b>76.69</b>	<b>\$ 175.32</b>
Panamá	76.69	\$ 175.32
<b>HUEVO PROCESADO</b>	<b>82,740.54</b>	<b>\$ 208,554.40</b>
Guatemala	25,447.89	\$ 64,222.80
Honduras	57,292.65	\$ 144,331.60
<b>POLLITOS DE UN DÍA DE NACIDOS</b>	<b>731,502.00</b>	<b>\$ 7,193,082.00</b>
Guatemala	644,652.00	\$ 6,005,562.00
Honduras	21,540.00	\$ 302,155.00
Nicaragua	65,310.00	\$ 885,365.00
<b>Total general</b>	<b>814,319.23</b>	<b>\$ 7,401,811.72</b>

Fuente: Elaboración propia con datos de la Base de Datos de Comercio Exterior/BCR  
 Peso aproximado de un huevo fértil o de un pollito de un día es de 60 gramos  $\equiv$  0.06 Kg. / Fuente: Servicios Veterinarios-DGG-MAG

Cuadro 63:

**EL SALVADOR**  
**COMERCIO EXTERIOR**  
**IMPORTACIÓN MENSUAL DE PESQUEROS**  
**2019**  
**VOLUMEN EN KILOGRAMOS**

PRODUCTO	ENERO	FEBRERO	MARZO	ABRIL	MAYO	JUNIO	JULIO	AGOSTO	SEPTIEMBRE	OCTUBRE	NOVIEMBRE	DICIEMBRE	TOTAL
Alevines de tilapia	-	-	-	-	-	-	-	670	1,267	-	-	-	1,937
Atún	1,358,340	3,247,609	1,449,187	1,837,229	2,798,264	2,547,859	1,524,276	3,762,654	2,283,734	4,152,580	2,033,154	2,994,064	29,988,950
Atún enlatado	55,875	100,499	42,746	66,824	20,374	24,972	31,062	26,553	55,709	18,095	53,297	37,753	533,760
Camarón	36,300	54,081	73,947	50,483	56,110	88,510	51,982	17,761	42,594	38,581	22,902	52,118	585,369
Camarón procesado	7,212	-	5,947	-	-	1	-	-	1,644	-	-	-	5
Cangrejos en conserva	1,045	6,854	-	4,627	1,463	4,545	8,163	-	9,253	-	9,253	-	45,204
Filete de pescado	443	894	996	3,155	1,293	367	7,611	273	4,132	4,788	596	6,495	31,043
Filete de salmón	5,991	5,523	22,005	4,550	9,833	2,899	9,938	2,436	17,999	10,095	7,663	7,230	106,161
Filete de tilapia	-	19,958	-	19,958	39,916	-	29,917	14,969	29,776	14,969	-	31,932	201,395
Filete de trucha	460.8	-	600.0	419.5	209.5	289.8	-	79.8	449.4	399.6	350	1,127	4,385.5
Hígado, huevas y lechas de pescado	-	-	93	-	14	-	38	-	-	19	-	-	164
Larva de camarón	-	-	-	-	-	8,800	-	-	-	-	-	-	8,800
Macarela enlatada	-	-	-	-	37,944	15,508	-	-	34,472	15,901	49,972	-	153,797
Mariscos	5,665	27,344	62,723	65,022	31,381	20,040	25,504	23,195	9,631	23,409	-	17,240	311,154
Mariscos en conserva	1,000	21	937	9,337	1,886	6	23,734	-	3,723	599	552	10	41,804
Peces ornamentales	400	117	-	421	-	138	541	183	-	530	-	125	2,455
Pescado	-	-	-	-	165	-	-	-	-	-	-	-	165
Pescado ahumado	-	231	-	-	2,183	-	1,092	-	-	1,025	46	-	4,577
Pescado en conserva	91	21	4,891	439	1,002	74,389	1,546	2,276	4,710	450	144	-	89,960
Pescado fresco o congelado entero	-	86	-	-	1,540	-	-	-	-	-	-	-	1,626
Pescado salado	-	-	-	-	-	2	-	-	-	-	-	-	2
Salmón en conserva	150	995	875	-	1,634	-	1,061	3	-	644	953	-	6,313
Sardina	-	-	22,005	48,990	24,000	-	-	-	-	48,000	-	-	142,995
Sardinias enlatadas	297,300	368,363	127,406	200,528	152,822	188,166	120,227	91,956	259,605	165,083	171,648	49,725	2,192,828
<b>Total</b>	<b>1,770,273</b>	<b>3,832,596</b>	<b>1,814,358</b>	<b>2,311,981</b>	<b>3,182,035</b>	<b>2,976,490</b>	<b>1,836,691</b>	<b>3,943,007</b>	<b>2,758,699</b>	<b>4,495,167</b>	<b>2,350,530</b>	<b>3,197,824</b>	<b>34,469,652</b>

Fuente: Sistema de Información en Sanidad Agropecuaria (SISA)-Cuarentena Agropecuaria/DGG/MAG

Otros mariscos: Se refiere a todos los demás crustáceos y moluscos no especificados en esta tabla

"-." No se registraron transacciones durante este período.

Cuadro 64:

**EL SALVADOR**  
**COMERCIO EXTERIOR**  
**IMPORTACIÓN MENSUAL DE PESQUEROS**  
**2019**  
**VALOR FOB EN DÓLARES**

PRODUCTO	ENERO	FEBRERO	MARZO	ABRIL	MAYO	JUNIO	JULIO	AGOSTO	SEPTIEMBRE	OCTUBRE	NOVIEMBRE	DICIEMBRE	TOTAL
Alevines de tilapia	\$ -	\$ -	\$ -	\$ -	\$ -	\$ -	\$ -	\$ 6,284	\$ 8,957	\$ -	\$ -	\$ -	\$ 15,240
Atún	\$ 2,087,908	\$ 4,667,360	\$ 2,026,451	\$ 2,900,294	\$ 4,467,280	\$ 3,690,215	\$ 1,570,382	\$ 5,093,790	\$ 3,051,440	\$ 5,602,021	\$ 3,109,596	\$ 3,227,678	\$ 41,494,415
Atún enlatado	\$ 249,604	\$ 475,463	\$ 215,610	\$ 333,986	\$ 102,767	\$ 112,374	\$ 144,494	\$ 101,826	\$ 238,623	\$ 90,050	\$ 277,340	\$ 152,425	\$ 2,494,560
Camarón	\$ 184,299	\$ 326,710	\$ 225,415	\$ 231,511	\$ 309,505	\$ 359,284	\$ 363,167	\$ 533,380	\$ 343,710	\$ 283,495	\$ 166,971	\$ 343,597	\$ 3,671,044
Camarón procesado	\$ 70,391	\$ -	\$ 49,485	\$ -	\$ -	\$ 1	\$ -	\$ -	\$ 5,919	\$ -	\$ -	\$ 21	\$ 125,817
Cangrejos en conserva	\$ 5,604	\$ 28,527	\$ -	\$ 17,777	\$ 8,016	\$ 19,951	\$ 41,101	\$ -	\$ 33,131	\$ -	\$ 36,097	\$ -	\$ 190,204
Filete de pescado	\$ 1,935	\$ 10,601	\$ 13,930	\$ 22,834	\$ 21,144	\$ 1,613	\$ 50,420	\$ 1,290	\$ 7,620	\$ 15,400	\$ 4,400	\$ 12,433	\$ 163,619
Filete de salmón	\$ 74,503	\$ 76,587	\$ 273,811	\$ 53,721	\$ 131,895	\$ 41,156	\$ 129,510	\$ 28,048	\$ 194,855	\$ 130,792	\$ 118,890	\$ 94,248	\$ 1,348,016
Filete de tilapia	\$ -	\$ 90,320	\$ -	\$ 82,580	\$ 157,377	\$ -	\$ 113,438	\$ 53,360	\$ 88,672	\$ 53,360	\$ -	\$ 88,351	\$ 727,458
Filete de trucha	\$ 6,344	\$ -	\$ 8,261	\$ 5,766	\$ 2,870	\$ 3,969	\$ -	\$ 1,093	\$ 6,156	\$ 5,530	\$ 4,839	\$ 15,604	\$ 60,433
Hígado, huevas y lechas de pescado	\$ -	\$ -	\$ 2,493	\$ -	\$ 250	\$ -	\$ 661	\$ -	\$ -	\$ 383	\$ -	\$ -	\$ 3,787
Larva de camarón	\$ -	\$ -	\$ -	\$ -	\$ -	\$ 12,400	\$ -	\$ -	\$ -	\$ -	\$ -	\$ -	\$ 12,400
Macarela enlatada	\$ -	\$ -	\$ -	\$ -	\$ 83,700	\$ 27,814	\$ -	\$ -	\$ 73,900	\$ 41,853	\$ 99,650	\$ -	\$ 326,917
Mariscos	\$ 58,278	\$ 82,512	\$ 203,690	\$ 241,966	\$ 126,666	\$ 52,666	\$ 163,970	\$ 72,814	\$ 43,737	\$ 90,303	\$ -	\$ 48,272	\$ 1,184,873
Mariscos en conserva	\$ 4,650	\$ 335	\$ 2,913	\$ 37,437	\$ 14,919	\$ 23	\$ 134,637	\$ -	\$ 24,474	\$ 4,516	\$ 7,398	\$ 38	\$ 231,341
Peces ornamentales	\$ 477	\$ 180	\$ -	\$ 5,082	\$ -	\$ 360	\$ 7,469	\$ 599	\$ -	\$ 5,428	\$ -	\$ 1,042	\$ 20,635
Pescado	\$ -	\$ -	\$ -	\$ -	\$ 2,675	\$ -	\$ -	\$ -	\$ -	\$ -	\$ -	\$ -	\$ 2,675
Pescado ahumado	\$ -	\$ 8,921	\$ -	\$ -	\$ 43,659	\$ -	\$ 24,092	\$ -	\$ -	\$ 20,825	\$ 948	\$ -	\$ 98,445
Pescado en conserva	\$ 1,270	\$ 72	\$ 15,020	\$ 1,403	\$ 12,905	\$ 209,977	\$ 22,809	\$ 29,793	\$ 17,057	\$ 9,675	\$ 768	\$ -	\$ 320,749
Pescado fresco o congelado entero	\$ -	\$ 1,390	\$ -	\$ -	\$ 6,126	\$ -	\$ -	\$ -	\$ -	\$ -	\$ -	\$ -	\$ 7,515
Pescado salado	\$ -	\$ -	\$ -	\$ -	\$ -	\$ 9	\$ -	\$ -	\$ -	\$ -	\$ -	\$ -	\$ 9
Salmón en conserva	\$ 2,013	\$ 19,005	\$ 21,960	\$ -	\$ 33,219	\$ -	\$ 27,039	\$ 58	\$ -	\$ 16,763	\$ 18,100	\$ -	\$ 138,156
Sardina	\$ -	\$ -	\$ 18,704	\$ 36,485	\$ 24,480	\$ -	\$ -	\$ -	\$ -	\$ 48,960	\$ -	\$ -	\$ 128,630
Sardinias enlatadas	\$ 793,313	\$ 1,083,130	\$ 357,914	\$ 527,380	\$ 402,987	\$ 483,663	\$ 310,877	\$ 276,288	\$ 666,883	\$ 437,427	\$ 470,288	\$ 160,471	\$ 5,970,622
<b>Total</b>	<b>\$ 3,540,590</b>	<b>\$ 6,871,113</b>	<b>\$ 3,435,656</b>	<b>\$ 4,498,222</b>	<b>\$ 5,952,440</b>	<b>\$ 5,015,474</b>	<b>\$ 3,104,065</b>	<b>\$ 6,198,622</b>	<b>\$ 4,805,134</b>	<b>\$ 6,856,781</b>	<b>\$ 4,315,286</b>	<b>\$ 4,144,179</b>	<b>\$ 58,737,562</b>

Fuente: Sistema de Información en Sanidad Agropecuaria (SISA)-Cuarentena Agropecuaria/DGG/MAG

Otros mariscos: Se refiere a todos los demás crustáceos y moluscos no especificados en esta tabla

Valor FOB: Precio de venta de los bienes embarcados, puestos en el medio de transporte, sin incluir valor de seguro y fletes

"-." No se registraron transacciones durante este período.



Cuadro 65:

**EL SALVADOR**  
**COMERCIO EXTERIOR**  
**EXPORTACIÓN ANUAL DE PRODUCTOS PESQUEROS SEGÚN PAIS DE DESTINO**  
**2019**

VOLUMEN EN KILOGRAMOS - VALOR FOB EN DÓLARES

DESCRIPCIÓN	VOLUMEN EN KG	VALOR FOB USD	DESCRIPCIÓN	VOLUMEN EN KG	VALOR FOB USD
<b>ALETA DE TIBURÓN</b>	<b>21,376.60</b>	<b>\$ 679,749.52</b>	<b>CAMARÓN</b>	<b>14,358.73</b>	<b>\$ 175,859.48</b>
Hong Kong	21,376.60	\$ 679,749.52	Estados Unidos (USA.)	9,188.45	\$ 129,163.48
<b>ATÚN ALETA AMARILLA</b>	<b>785,644.42</b>	<b>\$ 1,807,590.83</b>	Guatemala	5,170.28	\$ 46,696.00
Ecuador	89,404.00	\$ 157,053.77	<b>CORVINAS</b>	<b>3,066.39</b>	<b>\$ 21,234.97</b>
España	582,320.00	\$ 1,382,880.85	Estados Unidos (USA.)	3,066.39	\$ 21,234.97
Estados Unidos (USA.)	59.42	\$ 82.86	<b>DESPOJOS SECOS, SALADOS DE PESCADO</b>	<b>42,229.47</b>	<b>\$ 1,665,107.23</b>
Vietnam	113,861.00	\$ 267,573.35	Canadá	125.00	\$ 462.20
<b>ATÚN ENLATADO</b>	<b>17,049,671.78</b>	<b>\$ 77,623,185.56</b>	Hong Kong	42,104.47	\$ 1,664,645.03
Alemania	430,950.00	\$ 2,015,550.96	<b>DORADOS</b>	<b>138,105.15</b>	<b>\$ 1,038,685.90</b>
Colombia	276,662.00	\$ 1,457,029.68	Estados Unidos (USA.)	138,105.15	\$ 1,038,685.90
Costa Rica	3,421,180.00	\$ 12,824,933.47	<b>LISTADO O BONITOS</b>	<b>758,381.00</b>	<b>\$ 830,572.33</b>
Cuba	4.65	\$ 12.70	Ecuador	758,381.00	\$ 830,572.33
Dinamarca	227,584.00	\$ 945,961.47	<b>LOS DEMÁS PESCADOS</b>	<b>7,216.27</b>	<b>\$ 20,128.62</b>
Eslovaquia	32,656.00	\$ 134,692.60	Estados Unidos (USA.)	7,216.27	\$ 20,128.62
España	5,714,828.74	\$ 26,718,184.01	<b>MARISCOS EN CONSERVA</b>	<b>19,220.00</b>	<b>\$ 94,038.68</b>
Estados Unidos (USA.)	20,236.00	\$ 101,388.20	Costa Rica	6,600.00	\$ 28,703.90
Finlandia	185,879.00	\$ 783,146.54	Guatemala	10,095.00	\$ 50,891.30
Francia	418,480.00	\$ 1,632,628.01	Honduras	396.00	\$ 2,349.94
Guatemala	390,501.00	\$ 1,552,249.00	Panamá	2,129.00	\$ 12,093.54
Honduras	61,343.40	\$ 307,504.49	<b>PARGOS</b>	<b>85,659.26</b>	<b>\$ 544,907.13</b>
Italia	4,028,326.99	\$ 20,691,680.31	Estados Unidos (USA.)	85,659.26	\$ 544,907.13
Nicaragua	206,473.00	\$ 905,315.04	<b>PECES ESPADA</b>	<b>540.00</b>	<b>\$ 3,252.80</b>
Panamá	1,171,921.00	\$ 5,539,313.02	Estados Unidos (USA.)	540.00	\$ 3,252.80
Portugal	181,191.00	\$ 750,060.59	<b>PESCADO EN CONSERVA</b>	<b>1,191,379.62</b>	<b>\$ 3,110,994.30</b>
Reino Unido	89,060.00	\$ 392,206.89	Brasil	1,140,370.63	\$ 2,968,183.65
Republica Checa	181,952.00	\$ 812,931.79	España	51,008.99	\$ 142,810.65
Republica Dominicana	3,956.00	\$ 24,687.18	<b>PESCADO SECO</b>	<b>88,029.81</b>	<b>\$ 1,272,836.69</b>
Trinidad Y Tobago	6,487.00	\$ 33,709.61	Estados Unidos (USA.)	88,029.81	\$ 1,272,836.69
<b>ATÚN OJO GRANDE</b>	<b>790,328.00</b>	<b>\$ 1,355,493.93</b>	<b>SARDINAS ENLATADAS</b>	<b>3,442.00</b>	<b>\$ 12,505.68</b>
Ecuador	124,229.00	\$ 210,956.10	Estados Unidos (USA.)	1,280.00	\$ 2,651.86
España	577,702.00	\$ 976,583.53	Panamá	2,162.00	\$ 9,853.82
Vietnam	88,397.00	\$ 167,954.30	<b>TILAPIA</b>	<b>740,728.94</b>	<b>\$ 653,296.00</b>
<b>CABRILLAS</b>	<b>5,893.13</b>	<b>\$ 43,170.05</b>	Guatemala	740,728.94	\$ 653,296.00
Estados Unidos (USA.)	5,893.13	\$ 43,170.05	<b>Total general</b>	<b>21,745,270.57</b>	<b>\$ 90,952,609.70</b>

Fuente: Elaboración propia con datos de la Base de Datos de Comercio Exterior/BCR

MARISCOS: Se refiere a todos los demás crustáceos y moluscos no especificados en esta tabla

Cuadro 66:

**COMERCIO EXTERIOR**  
**IMPORTACIÓN MENSUAL DE HARINAS Y SUB-PRODUCTOS DE MOLINERÍA**  
**2019**  
**VOLUMEN EN KILOGRAMOS**

PRODUCTO	ENERO	FEBRERO	MARZO	ABRIL	MAYO	JUNIO	JULIO	AGOSTO	SEPTIEMBRE	OCTUBRE	NOVIEMBRE	DICIEMBRE	TOTAL
Almidón de maíz	724,684	617,814	469,934	385,506	678,731	378,456	409,778	408,380	446,731	522,678	880,228	520,528	6,443,448
Fécula de papa	60,500	69,975	115,500	59,500	115,500	56,000	17,500	-	73,500	34,975	77,000	-	679,950
Fécula de yuca	54,500	57,000	-	36,701	34,536	17,500	2,268	-	42,582	37,000	21,675	60,175	363,937
Gluten de trigo	20,000	20,200	40,000	43,000	40,000	25,000	31,500	21,000	20,000	60,000	20,000	-	340,700
Harina de arroz	82,080	104,634	41,400	41,400	62,100	64,370	21,551	62,100	44,830	62,100	65,505	86,098	738,168
Harina de cebada	-	-	-	-	-	-	-	-	-	-	450	-	450
Harina de centeno	-	408	-	-	-	454	-	227	227	-	-	-	1,315
Harina de maíz	1,257,701	1,538,109	835,732	1,117,477	942,538	1,425,946	834,511	1,100,319	1,238,218	947,379	1,177,654	1,358,147	13,773,732
Harina de malta	-	-	-	-	-	-	3	-	-	-	-	-	3
Harina de trigo	1,898,916	2,093,647	2,117,476	1,844,969	1,981,634	2,194,855	1,894,951	2,133,795	1,930,097	1,575,150	2,116,252	1,918,362	23,700,104
Sémola de maíz	113,350	3,680	130,830	-	20,240	20,240	115,841	52,358	95,268	4,546	56,335	100,945	713,632
Sémola de trigo	-	-	-	44,000	44,000	-	176,000	-	-	-	88,000	-	352,000
<b>Total</b>	<b>4,211,731</b>	<b>4,505,467</b>	<b>3,750,872</b>	<b>3,572,553</b>	<b>3,919,279</b>	<b>4,182,820</b>	<b>3,503,903</b>	<b>3,778,179</b>	<b>3,891,453</b>	<b>3,243,828</b>	<b>4,503,100</b>	<b>4,044,256</b>	<b>47,107,440</b>

Fuente: Sistema de Información en Sanidad Agropecuaria (SISA)-Cuarentena Agropecuaria/DGG/MAG

"-" No se registraron transacciones durante este período.

Cuadro 67:

**EL SALVADOR**  
**COMERCIO EXTERIOR**  
**IMPORTACIÓN MENSUAL DE HARINAS Y SUB-PRODUCTOS DE MOLINERÍA**  
**2019**  
**VALOR FOB EN DÓLARES**

PRODUCTO	ENERO	FEBRERO	MARZO	ABRIL	MAYO	JUNIO	JULIO	AGOSTO	SEPTIEMBRE	OCTUBRE	NOVIEMBRE	DICIEMBRE	TOTAL
Almidón de maíz	\$ 361,960	\$ 318,092	\$ 267,074	\$ 213,590	\$ 348,841	\$ 282,834	\$ 215,698	\$ 213,413	\$ 225,263	\$ 257,958	\$ 419,142	\$ 267,020	\$ 3,390,883
Fécula de papa	\$ 50,358	\$ 66,280	\$ 113,615	\$ 51,708	\$ 112,840	\$ 52,597	\$ 17,476	\$ -	\$ 75,308	\$ 34,841	\$ 66,772	\$ -	\$ 641,796
Fécula de yuca	\$ 35,321	\$ 34,309	\$ -	\$ 20,472	\$ 18,450	\$ 11,848	\$ 2,000	\$ -	\$ 23,928	\$ 23,236	\$ 19,372	\$ 35,609	\$ 224,545
Gluten de trigo	\$ 34,940	\$ 34,760	\$ 72,160	\$ 89,150	\$ 69,520	\$ 44,072	\$ 61,564	\$ 50,510	\$ 34,760	\$ 103,440	\$ 34,760	\$ -	\$ 629,636
Harina de arroz	\$ 30,525	\$ 38,552	\$ 15,150	\$ 15,150	\$ 21,825	\$ 22,729	\$ 7,633	\$ 21,375	\$ 16,292	\$ 21,375	\$ 23,406	\$ 33,188	\$ 267,200
Harina de cebada	\$ -	\$ -	\$ -	\$ -	\$ -	\$ -	\$ -	\$ -	\$ -	\$ -	\$ 420	\$ -	\$ 420
Harina de centeno	\$ -	\$ 898	\$ -	\$ -	\$ -	\$ 998	\$ -	\$ 499	\$ 499	\$ -	\$ -	\$ -	\$ 2,894
Harina de maíz	\$ 558,879	\$ 662,951	\$ 360,427	\$ 479,228	\$ 474,767	\$ 637,131	\$ 360,086	\$ 471,779	\$ 524,951	\$ 431,649	\$ 535,191	\$ 606,706	\$ 6,103,744
Harina de malta	\$ -	\$ -	\$ -	\$ -	\$ -	\$ -	\$ 5	\$ -	\$ -	\$ -	\$ -	\$ -	\$ 5
Harina de trigo	\$ 783,328	\$ 831,470	\$ 848,221	\$ 740,945	\$ 878,741	\$ 869,335	\$ 912,447	\$ 867,719	\$ 768,454	\$ 677,968	\$ 847,577	\$ 772,539	\$ 9,798,744
Sémola de maíz	\$ 49,126	\$ 2,050	\$ 57,609	\$ -	\$ 9,614	\$ 9,614	\$ 465,537	\$ 25,584	\$ 44,094	\$ 4,020	\$ 26,428	\$ 44,818	\$ 738,493
Sémola de trigo	\$ -	\$ -	\$ -	\$ 19,140	\$ 19,140	\$ -	\$ 71,808	\$ -	\$ -	\$ -	\$ 35,904	\$ -	\$ 145,992
<b>Total</b>	<b>\$ 1,904,437</b>	<b>\$ 1,989,362</b>	<b>\$ 1,734,256</b>	<b>\$ 1,629,383</b>	<b>\$ 1,953,738</b>	<b>\$ 1,931,158</b>	<b>\$ 2,114,253</b>	<b>\$ 1,650,879</b>	<b>\$ 1,713,550</b>	<b>\$ 1,554,486</b>	<b>\$ 2,008,970</b>	<b>\$ 1,759,878</b>	<b>\$ 21,944,350</b>

Fuente: Sistema de Información en Sanidad Agropecuaria (SISA)-Cuarentena Agropecuaria/DGG/MAG

Valor FOB: Precio de venta de los bienes embarcados, puestos en el medio de transporte, sin incluir valor de seguro y fletes

"-" No se registraron transacciones durante este período.

Cuadro 68:

<b>EL SALVADOR</b>		
<b>COMERCIO EXTERIOR</b>		
<b>EXPORTACIÓN ANUAL DE HARINAS Y SUB- PRODUCTOS DE MOLINERÍA SEGÚN PAIS DE DESTINO</b>		
<b>2019</b>		
<b>VOLUMEN EN KILOGRAMOS - VALOR FOB EN DÓLARES</b>		
DESCRIPCIÓN	VOLUMEN EN KG	VALOR FOB USD
<b>ALMIDÓN DE ARROZ</b>	<b>3,147.00</b>	<b>\$ 12,541.00</b>
Estados Unidos (USA.)	3,147.00	\$ 12,541.00
<b>ALMIDÓN DE MAÍZ</b>	<b>91,150.56</b>	<b>\$ 62,101.21</b>
Costa Rica	48,520.50	\$ 32,894.05
Guatemala	236.80	\$ 163.08
Honduras	22,980.00	\$ 14,730.00
Nicaragua	19,413.26	\$ 14,314.08
<b>FÉCULA DE YUCA</b>	<b>3,036.00</b>	<b>\$ 2,340.00</b>
Guatemala	3,036.00	\$ 2,340.00
<b>HARINA DE ARROZ</b>	<b>106,225.25</b>	<b>\$ 147,092.64</b>
Estados Unidos (USA.)	96,738.05	\$ 138,833.11
Guatemala	9,469.06	\$ 8,254.78
Panamá	18.14	\$ 4.75
<b>HARINA DE CEBADA</b>	<b>613.64</b>	<b>\$ 2,295.00</b>
Estados Unidos (USA.)	613.64	\$ 2,295.00
<b>HARINA DE MAÍZ</b>	<b>67,085,705.16</b>	<b>\$ 32,251,752.17</b>
Canadá	11.80	\$ 50.00
Costa Rica	4,234,323.00	\$ 1,857,855.05
Estados Unidos (USA.)	26,227.36	\$ 70,617.11
Guatemala	12,015,060.00	\$ 5,591,086.53
Honduras	41,956,518.00	\$ 19,939,966.72
Nicaragua	8,853,565.00	\$ 4,792,176.76
<b>HARINA DE PAPA</b>	<b>3,219.12</b>	<b>\$ 11,015.49</b>
Costa Rica	2,461.68	\$ 8,561.35
Guatemala	757.44	\$ 2,454.14
<b>HARINA DE SOYA</b>	<b>1,620,000.00</b>	<b>\$ 713,869.20</b>
Honduras	1,620,000.00	\$ 713,869.20
<b>HARINA DE TRIGO</b>	<b>39,246,437.13</b>	<b>\$ 17,397,025.43</b>
Guatemala	18,279,665.70	\$ 7,780,409.21
Honduras	20,954,120.20	\$ 9,611,218.76
Nicaragua	12,651.23	\$ 5,397.46
<b>PRODUCTOS PARA PANADERÍA</b>	<b>256,834.38</b>	<b>\$ 474,568.41</b>
Costa Rica	440.00	\$ 3,755.66
España	3,089.00	\$ 5,075.00
Estados Unidos (USA.)	2,623.00	\$ 10,290.00
Guatemala	147,870.31	\$ 273,688.30
Honduras	31,379.35	\$ 95,213.75
Nicaragua	3,644.00	\$ 9,173.61
Panamá	67,788.72	\$ 77,372.09
<b>SÉMOLA DE MAÍZ</b>	<b>14,720.00</b>	<b>\$ 11,120.00</b>
Guatemala	14,720.00	\$ 11,120.00
<b>SÉMOLA DE TRIGO</b>	<b>13,822,032.00</b>	<b>\$ 5,671,129.36</b>
Guatemala	13,822,032.00	\$ 5,671,129.36
<b>Total general</b>	<b>122,253,120.24</b>	<b>\$ 56,756,849.91</b>

Fuente: Elaboración propia con datos de la Base de Datos de Comercio Exterior/BCR

Cuadro 69:

**EL SALVADOR**  
**COMERCIO EXTERIOR**  
**IMPORTACIÓN MENSUAL DE PRODUCTOS AGROINDUSTRIALES**  
**2019**  
**VOLUMEN EN KILOGRAMOS**

PRODUCTO	ENERO	FEBRERO	MARZO	ABRIL	MAYO	JUNIO	JULIO	AGOSTO	SEPTIEMBRE	OCTUBRE	NOVIEMBRE	DICIEMBRE	TOTAL
Achiote	10,023	272	35,832	22,224	17,417	9,887	1,904	1,813	-	1,678	16,783	227	118,060
Ajonjolí con cáscara	42,048	230	932	22,483	3,129	156	2,458	45,223	41,118	8,657	6,621	1,158	174,213
Ajonjolí sin cáscara	6,523	16,512	13,788	43,600	1,695	32,152	13,020	26,459	-	3,906	25,290	1,541	184,486
Cacao	71,878	75,607	37,399	40,187	30,705	36,764	28,734	45,446	60,322	34,839	49,048	68,764	579,693
Hierbas secas	151,226	7,942	74,758	231,752	65,056	39,277	33,812	19,072	54,076	71,077	165,304	16,406	929,757
Linaza	-	-	-	-	-	-	-	-	-	-	-	-	45
Maní con cascara	-	3,629	1,043	-	-	-	-	136	136	-	113	181	5,238
Maní sin cascara	417,485	693,508	546,123	538,608	515,830	544,124	595,138	695,123	524,826	426,095	670,587	505,116	6,672,561
Mostaza en grano	19,504	39,008	19,504	-	20,411	19,504	19,504	19,504	39,008	19,504	19,504	19,504	254,459
Pepitoria	19,657	15,738	11,541	10,158	16,086	9,655	12,750	8,657	12,751	10,749	12,109	10,129	149,980
Semilla de chan	3,085	2,449	15,967	4,535	2,948	589	6,305	1,142	2,132	6,657	3,130	2,812	51,752
Semilla de chia	629	648	-	135	162	225	81	-	351	270	81	189	2,771
Semilla de girasol	27,719	46,597	-	24,955	1,536	23,185	22,905	90,463	28,698	226	707	26,240	293,231
Semilla de lino	-	684	218	45,557	4,108	1,787	2,405	1,812	554	24,102	752	1,540	83,520
Semilla de morro	10,387	22,356	16,239	31,162	4,672	12,292	8,890	25,492	33,884	23,406	14,606	11,748	215,135
Te negro	500	-	-	500	-	-	500	500	-	550	-	4,697	7,247
<b>Total</b>	<b>780,665</b>	<b>925,179</b>	<b>773,343</b>	<b>1,015,856</b>	<b>683,754</b>	<b>729,597</b>	<b>748,407</b>	<b>980,842</b>	<b>797,856</b>	<b>631,716</b>	<b>984,636</b>	<b>670,296</b>	<b>9,722,146</b>

Fuente: Sistema de Información en Sanidad Agropecuaria (SISA)-Cuarentena Agropecuaria/DGG/MAG

"-" No se registraron transacciones durante este período.

Cuadro 70:

**EL SALVADOR**  
**COMERCIO EXTERIOR**  
**IMPORTACIÓN MENSUAL DE PRODUCTOS AGROINDUSTRIALES**  
**2019**  
**VALOR FOB EN DÓLARES**

PRODUCTO	ENERO	FEBRERO	MARZO	ABRIL	MAYO	JUNIO	JULIO	AGOSTO	SEPTIEMBRE	OCTUBRE	NOVIEMBRE	DICIEMBRE	TOTAL
Achiote	\$ 10,926	\$ 201	\$ 20,334	\$ 12,642	\$ 9,928	\$ 5,628	\$ 1,089	\$ 795	\$ -	\$ 988	\$ 9,703	\$ 130	\$ 72,363
Ajonjolí con cáscara	\$ 28,925	\$ 1,062	\$ 551	\$ 16,582	\$ 1,526	\$ 538	\$ 1,575	\$ 51,465	\$ 29,998	\$ 10,135	\$ 4,274	\$ 1,539	\$ 148,169
Ajonjolí sin cáscara	\$ 17,937	\$ 46,758	\$ 36,024	\$ 113,671	\$ 8,735	\$ 86,170	\$ 34,243	\$ 70,790	\$ -	\$ 10,766	\$ 66,928	\$ 4,428	\$ 496,450
Cacao	\$ 105,360	\$ 109,372	\$ 48,530	\$ 54,635	\$ 42,804	\$ 58,281	\$ 43,510	\$ 60,690	\$ 78,175	\$ 79,920	\$ 55,110	\$ 99,165	\$ 835,551
Hierbas secas	\$ 221,718	\$ 21,365	\$ 91,632	\$ 410,729	\$ 137,602	\$ 75,386	\$ 31,184	\$ 43,365	\$ 81,828	\$ 119,483	\$ 265,715	\$ 41,343	\$ 1,541,351
Linaza	\$ -	\$ -	\$ -	\$ -	\$ -	\$ -	\$ -	\$ -	\$ -	\$ -	\$ -	\$ 24	\$ 24
Maní con cascara	\$ -	\$ 2,960	\$ 342	\$ -	\$ -	\$ -	\$ -	\$ 42	\$ 42	\$ -	\$ 35	\$ 56	\$ 3,477
Maní sin cascara	\$ 338,865	\$ 700,078	\$ 572,272	\$ 524,792	\$ 510,388	\$ 583,796	\$ 565,174	\$ 758,367	\$ 618,282	\$ 455,278	\$ 766,244	\$ 508,443	\$ 6,901,980
Mostaza en grano	\$ 20,167	\$ 40,334	\$ 20,167	\$ -	\$ 21,367	\$ 20,167	\$ 20,167	\$ 20,167	\$ 40,334	\$ 20,167	\$ 20,167	\$ 20,167	\$ 263,373
Pepitoria	\$ 27,805	\$ 18,580	\$ 10,970	\$ 13,140	\$ 27,468	\$ 12,711	\$ 19,877	\$ 9,149	\$ 20,873	\$ 7,907	\$ 9,065	\$ 13,386	\$ 190,930
Semilla de chan	\$ 816	\$ 1,296	\$ 5,080	\$ 2,100	\$ 888	\$ 2,445	\$ 2,928	\$ 2,407	\$ 1,410	\$ 3,720	\$ 1,098	\$ 744	\$ 24,932
Semilla de chia	\$ 3,229	\$ 3,922	\$ -	\$ 1,330	\$ 1,605	\$ 1,751	\$ 803	\$ -	\$ 3,468	\$ 2,683	\$ 810	\$ 1,890	\$ 21,491
Semilla de girasol	\$ 21,649	\$ 32,320	\$ -	\$ 23,519	\$ 3,758	\$ 14,142	\$ 16,184	\$ 67,585	\$ 28,830	\$ 275	\$ 1,153	\$ 22,725	\$ 232,141
Semilla de lino	\$ -	\$ 2,676	\$ 951	\$ 32,673	\$ 13,486	\$ 5,184	\$ 5,921	\$ 4,065	\$ 2,434	\$ 20,550	\$ 3,317	\$ 3,571	\$ 94,830
Semilla de morro	\$ 13,716	\$ 23,914	\$ 14,320	\$ 26,750	\$ 4,791	\$ 10,340	\$ 7,840	\$ 31,012	\$ 29,880	\$ 27,660	\$ 11,810	\$ 13,040	\$ 215,073
Te negro	\$ 1,500	\$ -	\$ -	\$ 1,500	\$ -	\$ -	\$ 1,500	\$ 1,500	\$ -	\$ 1,650	\$ -	\$ 3,000	\$ 10,650
<b>Total</b>	<b>\$ 812,614</b>	<b>\$ 1,004,839</b>	<b>\$ 821,173</b>	<b>\$ 1,234,063</b>	<b>\$ 784,347</b>	<b>\$ 876,539</b>	<b>\$ 751,994</b>	<b>\$ 1,121,398</b>	<b>\$ 935,554</b>	<b>\$ 761,182</b>	<b>\$ 1,215,429</b>	<b>\$ 733,652</b>	<b>\$11,052,785</b>

Fuente: Sistema de Información en Sanidad Agropecuaria (SISA)-Cuarentena Agropecuaria/DGG/MAG

Valor FOB: Precio de venta de los bienes embarcados, puestos en el medio de transporte, sin incluir valor de seguro y fletes

"-" No se registraron transacciones durante este período.

Cuadro 71:

**EL SALVADOR****COMERCIO EXTERIOR****EXPORTACIÓN ANUAL DE PRODUCTOS AGROINDUSTRIALES SEGÚN PAIS DE DESTINO  
2019****VOLUMEN EN KILOGRAMOS- VALOR FOB EN DÓLARES**

DESCRIPCIÓN	VOLUMEN EN KG	VALOR FOB USD
<b>AJONJOLÍ CON CASCARA</b>	<b>6,941.69</b>	<b>\$ 29,908.48</b>
Estados Unidos (USA.)	6,941.69	\$ 29,908.48
<b>CACAO EN GRANO</b>	<b>4,133.07</b>	<b>\$ 24,997.35</b>
Estados Unidos (USA.)	2,985.70	\$ 14,661.90
Italia	410.00	\$ 3,463.00
Japón	430.89	\$ 3,992.45
Republica Checa	306.48	\$ 2,880.00
<b>GLUTEN DE MAÍZ</b>	<b>950,000.00</b>	<b>\$ 270,184.38</b>
Guatemala	950,000.00	\$ 270,184.38
<b>JENGIBRE</b>	<b>436.87</b>	<b>\$ 9,521.18</b>
Guatemala	407.72	\$ 9,103.39
Honduras	17.80	\$ 391.84
Panamá	11.35	\$ 25.95
<b>MANÍ SIN CASCARA</b>	<b>21,531.77</b>	<b>\$ 26,684.80</b>
Nicaragua	21,531.77	\$ 26,684.80
<b>MIEL DE ABEJA</b>	<b>827,608.06</b>	<b>\$ 2,129,169.40</b>
Alemania	175,242.00	\$ 430,480.80
Austria	86,036.00	\$ 224,868.00
Costa Rica	205,233.82	\$ 624,949.87
Estados Unidos (USA.)	10,665.24	\$ 21,039.41
Honduras	153,052.00	\$ 388,389.30
Portugal	197,379.00	\$ 439,442.02
<b>SEMILLA DE GIRASOL</b>	<b>3,480.81</b>	<b>\$ 9,004.58</b>
Guatemala	2,812.22	\$ 6,977.95
Honduras	668.59	\$ 2,026.63
<b>SEMILLA DE LINO</b>	<b>749.00</b>	<b>\$ 3,325.00</b>
Estados Unidos (USA.)	749.00	\$ 3,325.00
<b>TE NEGRO</b>	<b>21,324.27</b>	<b>\$ 89,146.10</b>
Honduras	1,256.95	\$ 19,102.02
Nicaragua	20,067.32	\$ 70,044.08
<b>TE VERDE</b>	<b>1,170.17</b>	<b>\$ 9,861.64</b>
Costa Rica	280.54	\$ 2,155.21
Cuba	4.65	\$ 2.54
Guatemala	788.44	\$ 6,075.52
Nicaragua	96.54	\$ 1,628.37
<b>TRIGO</b>	<b>1,356,800.00</b>	<b>\$ 435,044.82</b>
Costa Rica	216,200.00	\$ 76,749.12
Guatemala	400,000.00	\$ 120,008.00
Nicaragua	740,600.00	\$ 238,287.70
<b>Total general</b>	<b>3,194,175.71</b>	<b>\$ 3,036,847.73</b>

Fuente: Elaboración propia con datos de la Base de Datos de Comercio Exterior/BCR

# CAPÍTULO 4: MAPAS TEMÁTICOS.





Mapa 1: El Salvador. Zonas productoras de maíz. 2019 – 2020.

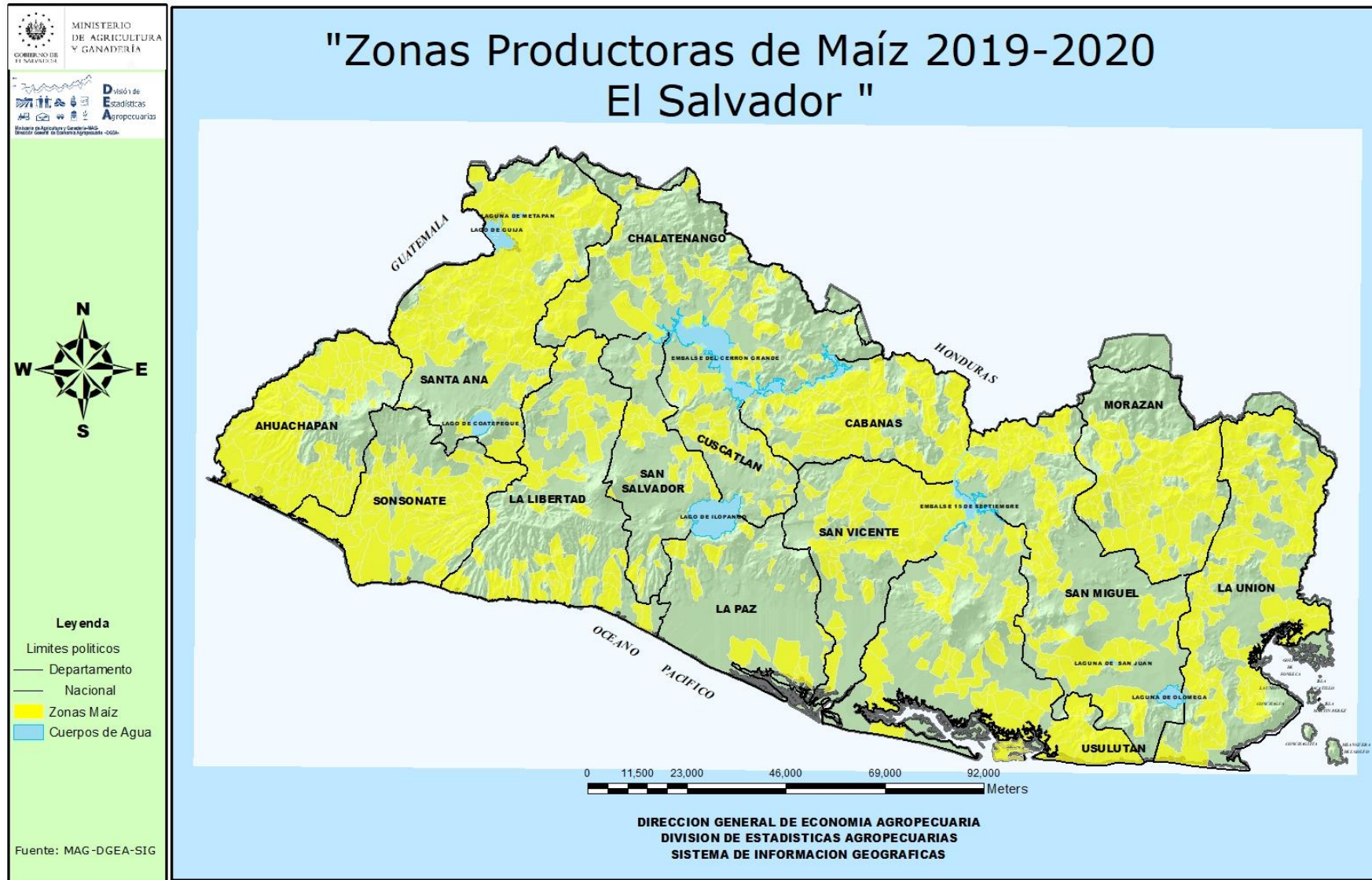



Mapa 2: El Salvador. Zonas productoras de frijol. 2019 – 2020.

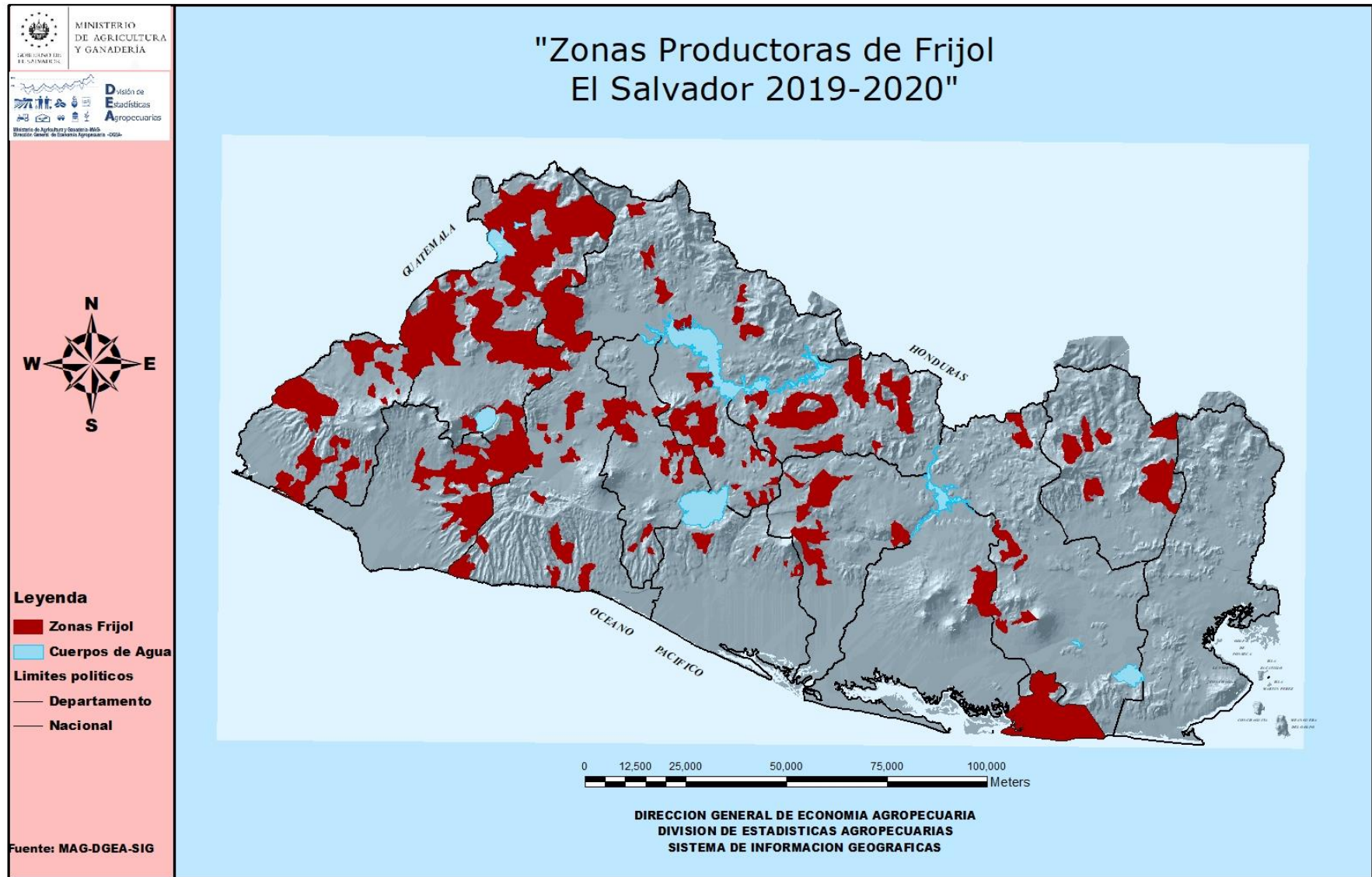

Mapa 3: El Salvador. Zonas productoras de sorgo. 2019 – 2020.

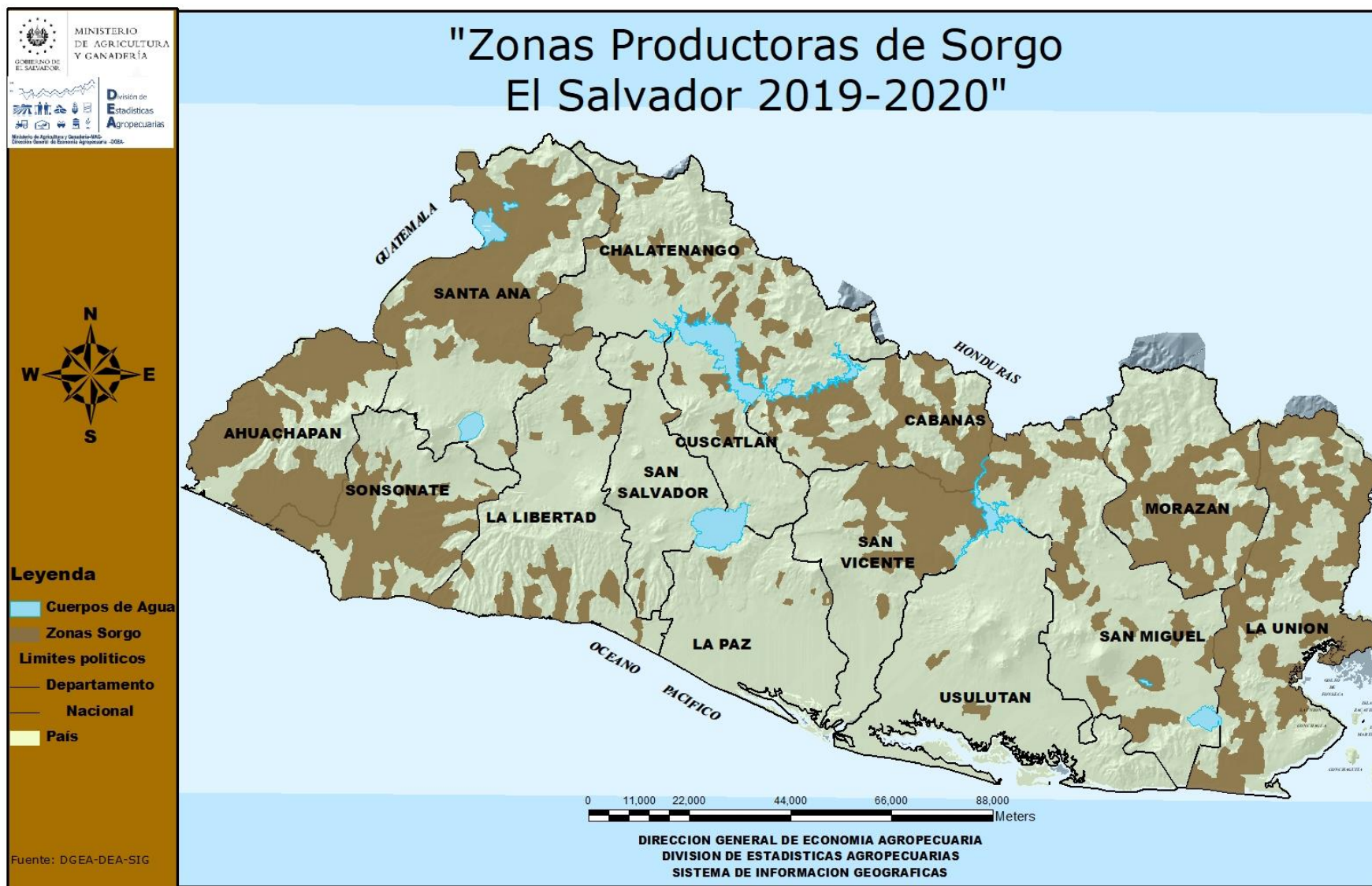



Mapa 4: El Salvador. Zonas productoras de arroz. 2019 – 2020.

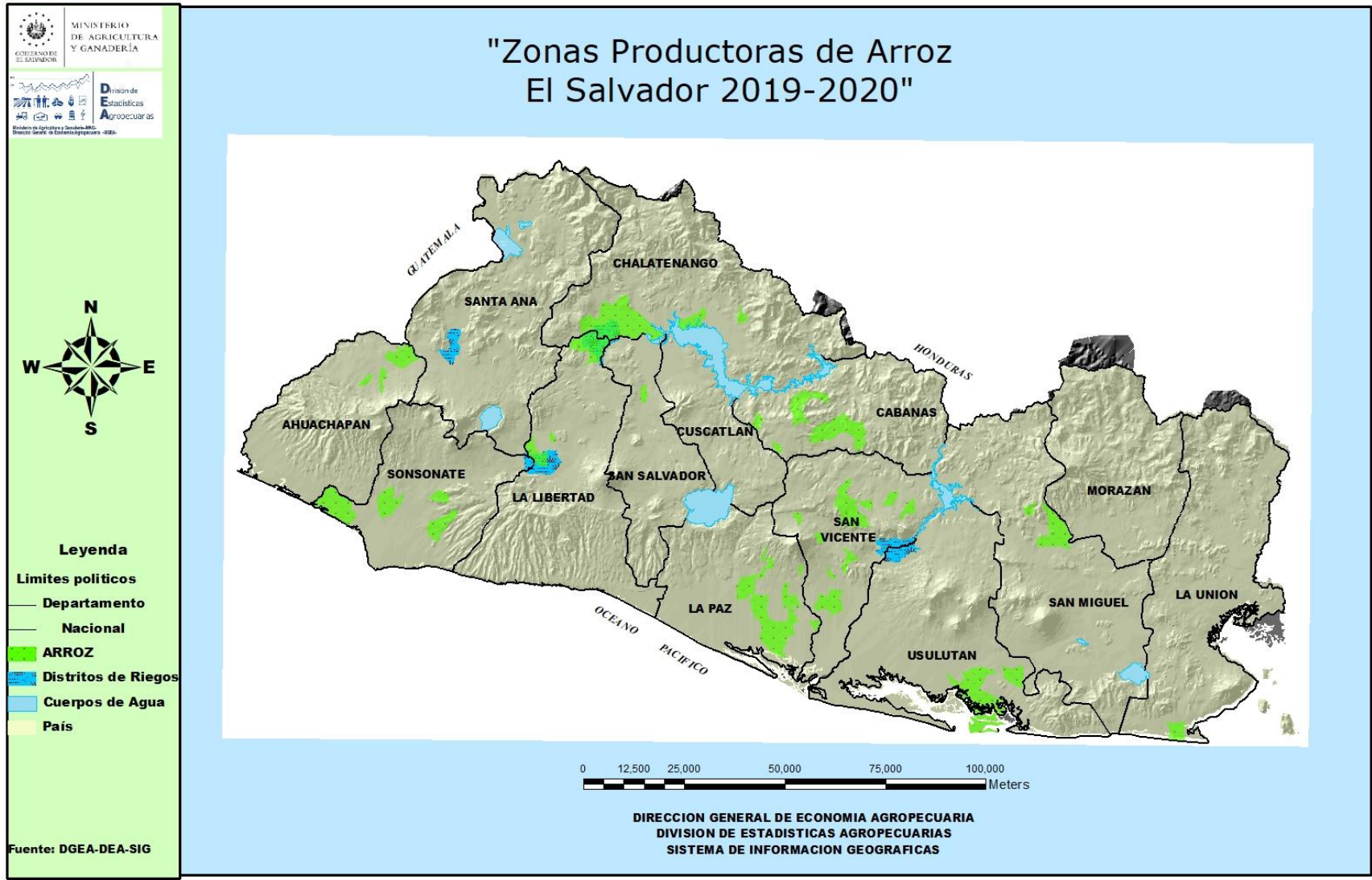

Mapa 5: El Salvador. Áreas de producción de caña de azúcar. 2019 – 2020.

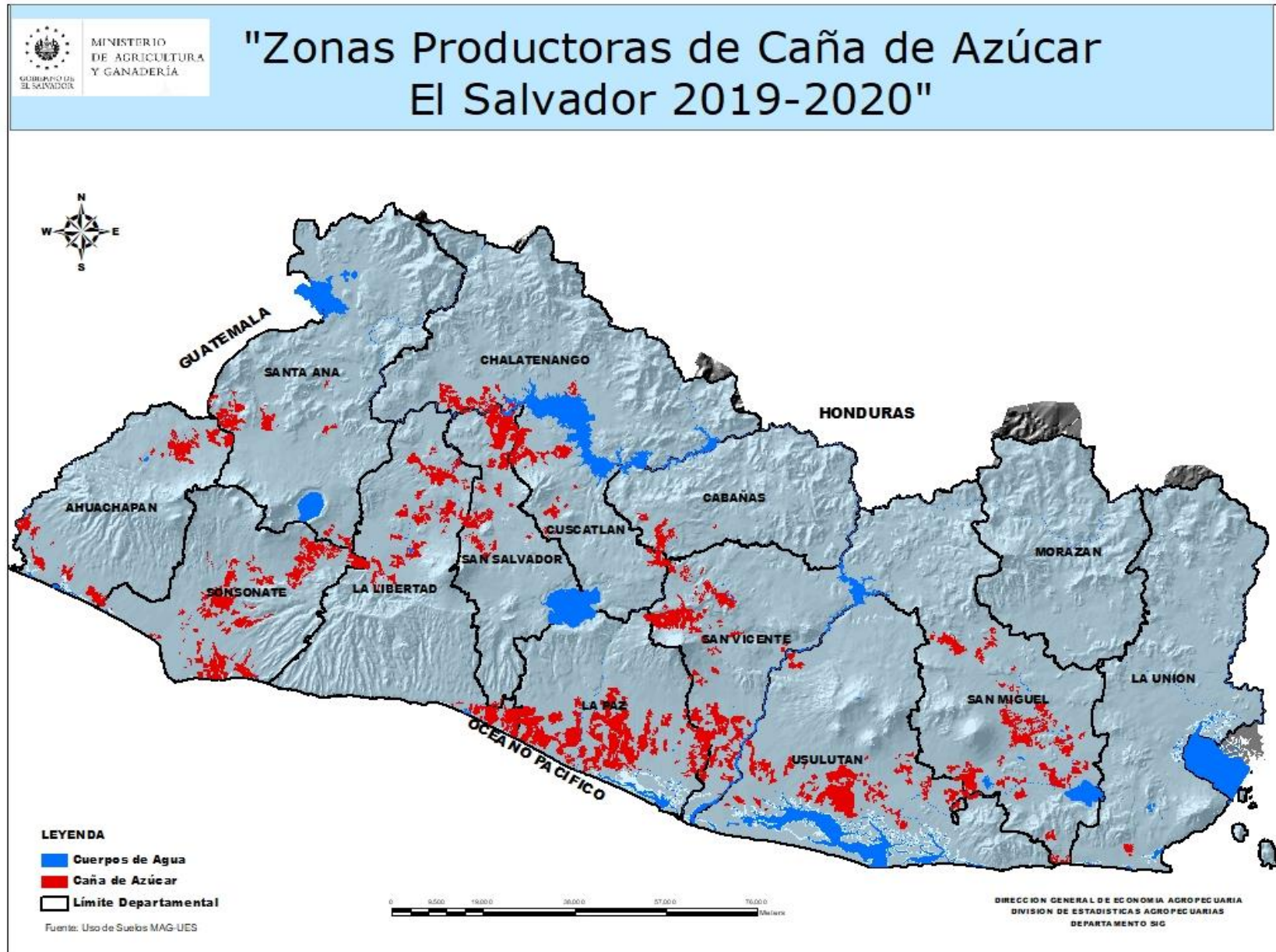



Mapa 6: El Salvador. Áreas productoras de café, según altura. 2019 – 2020.

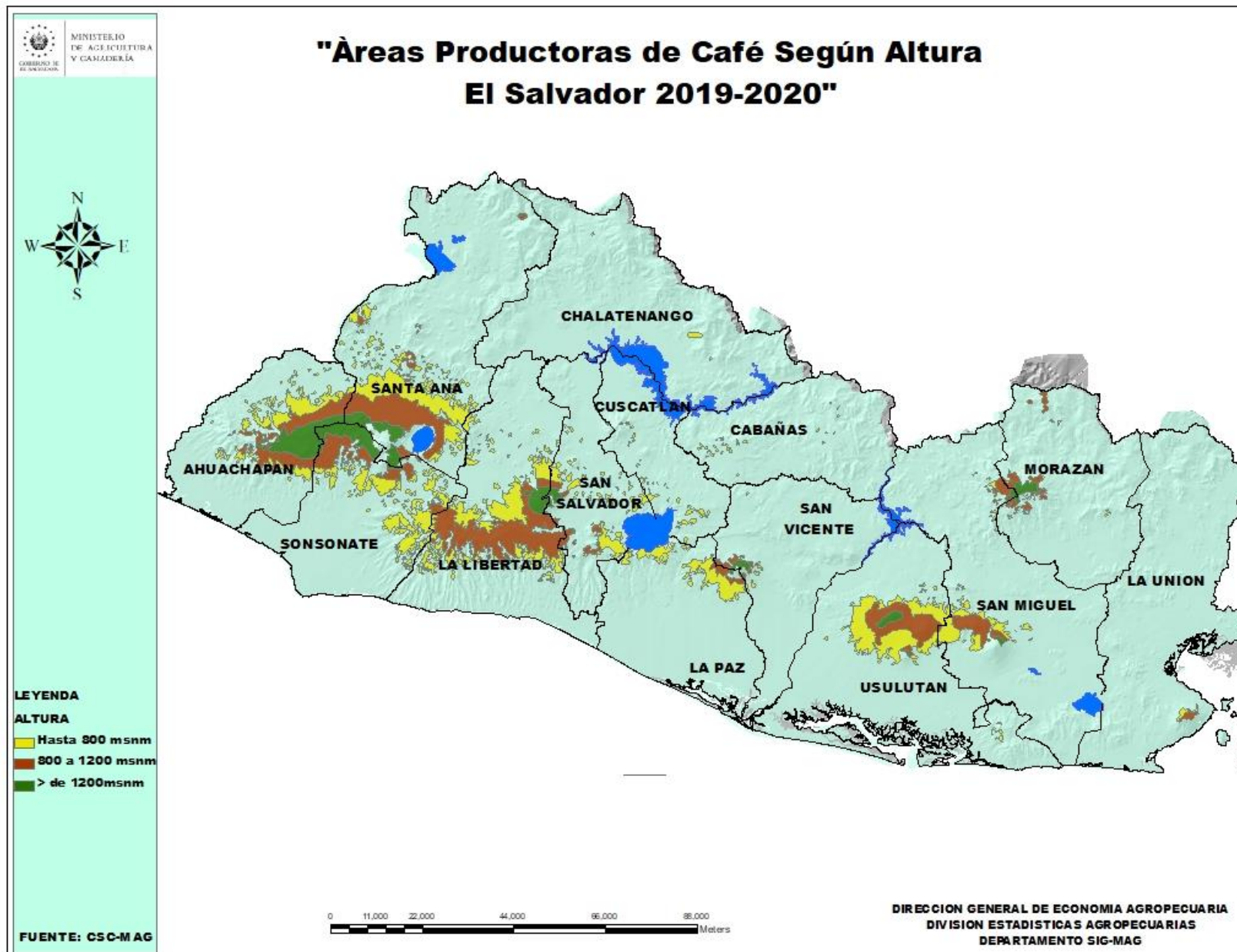

Mapa 7: El Salvador. Plazas y mercados municipales para el levantamiento de precios mayoristas de precios agropecuarios. 2019.

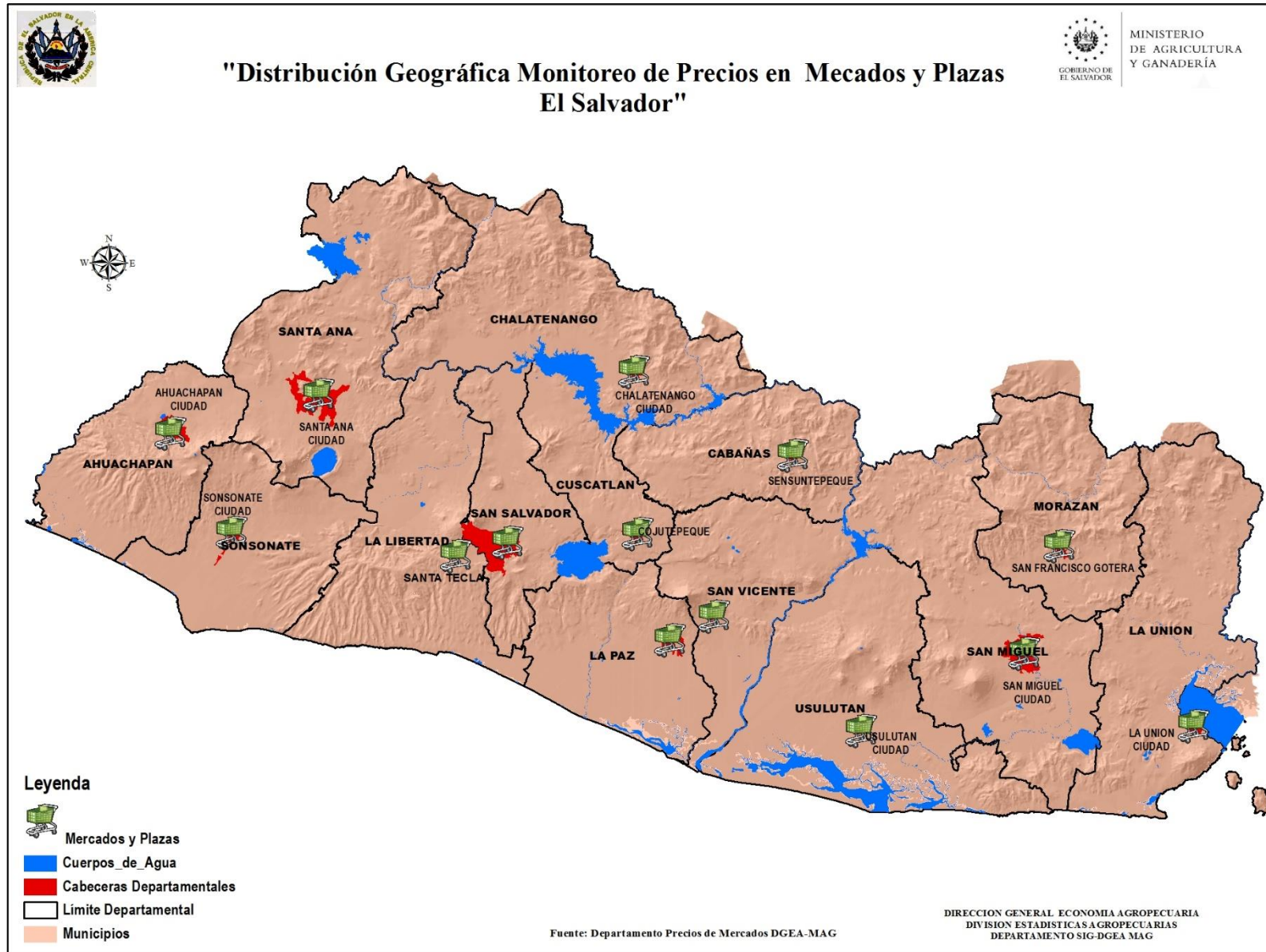



Mapa 8: El Salvador. Distribución geográfica de muestra de marcos múltiples.

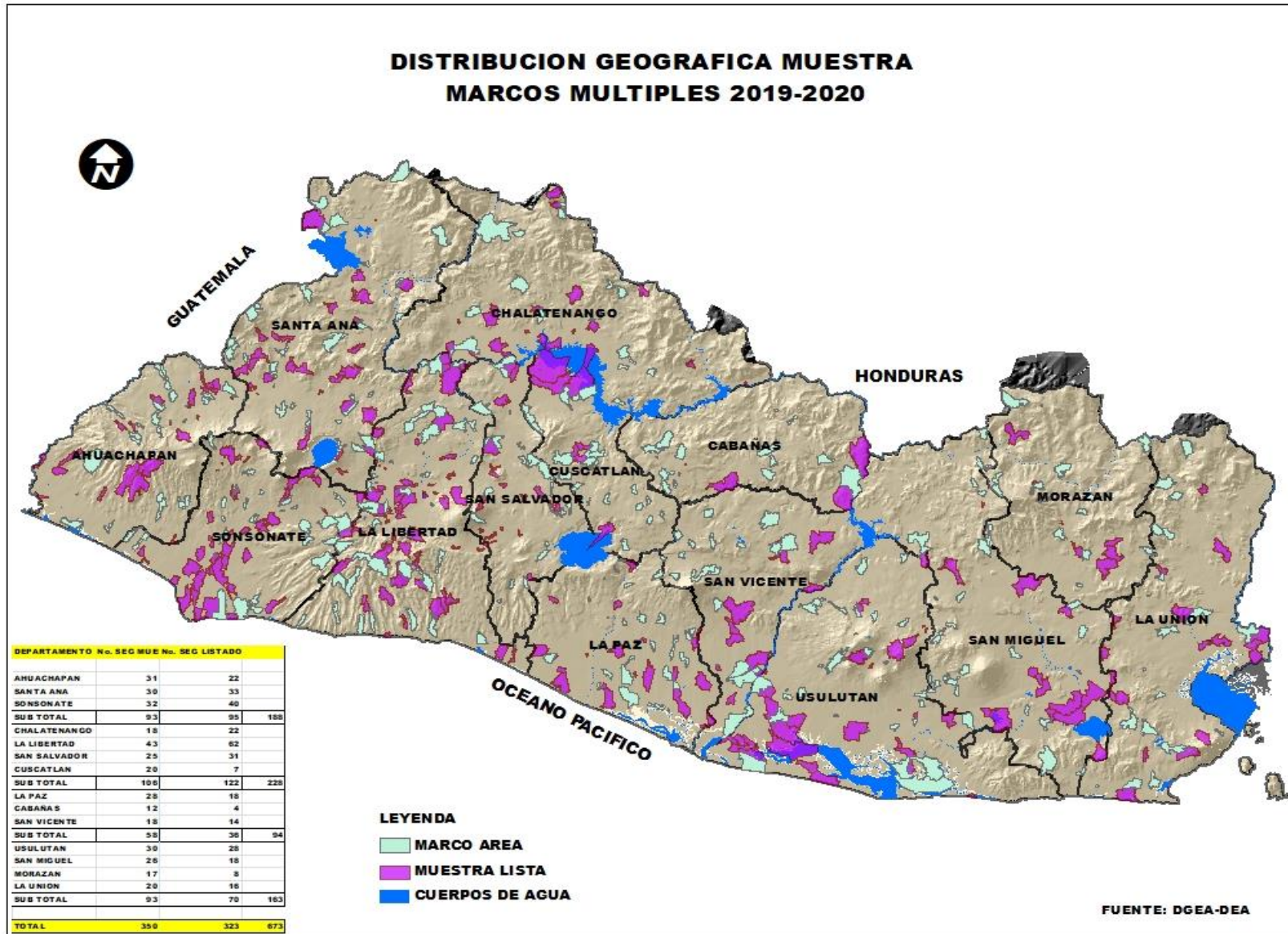



Mapa 9: El Salvador. Mapa de zonas Ganaderas.

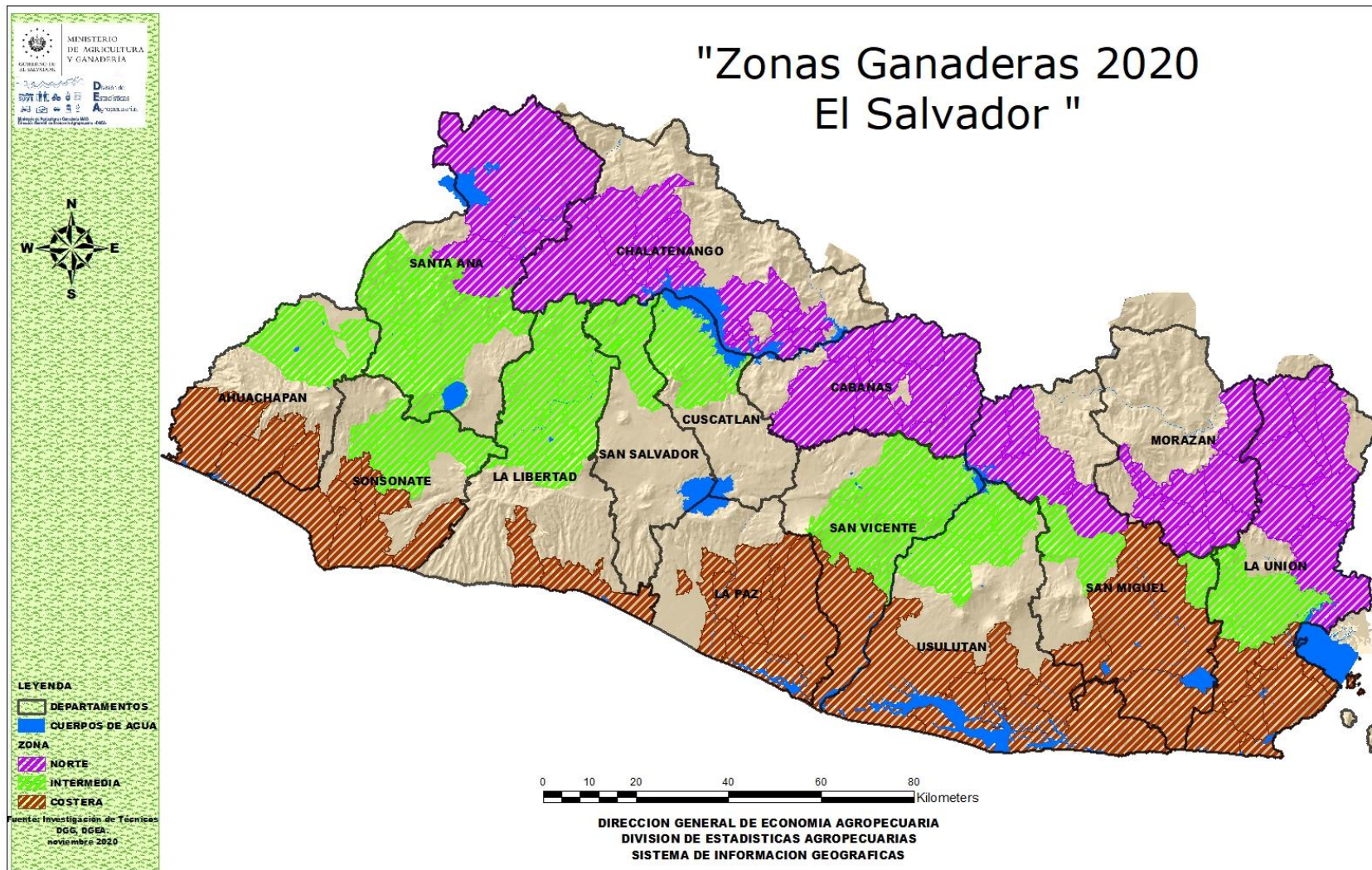

Mapa 10: El Salvador. Mapa de granjas avícolas.

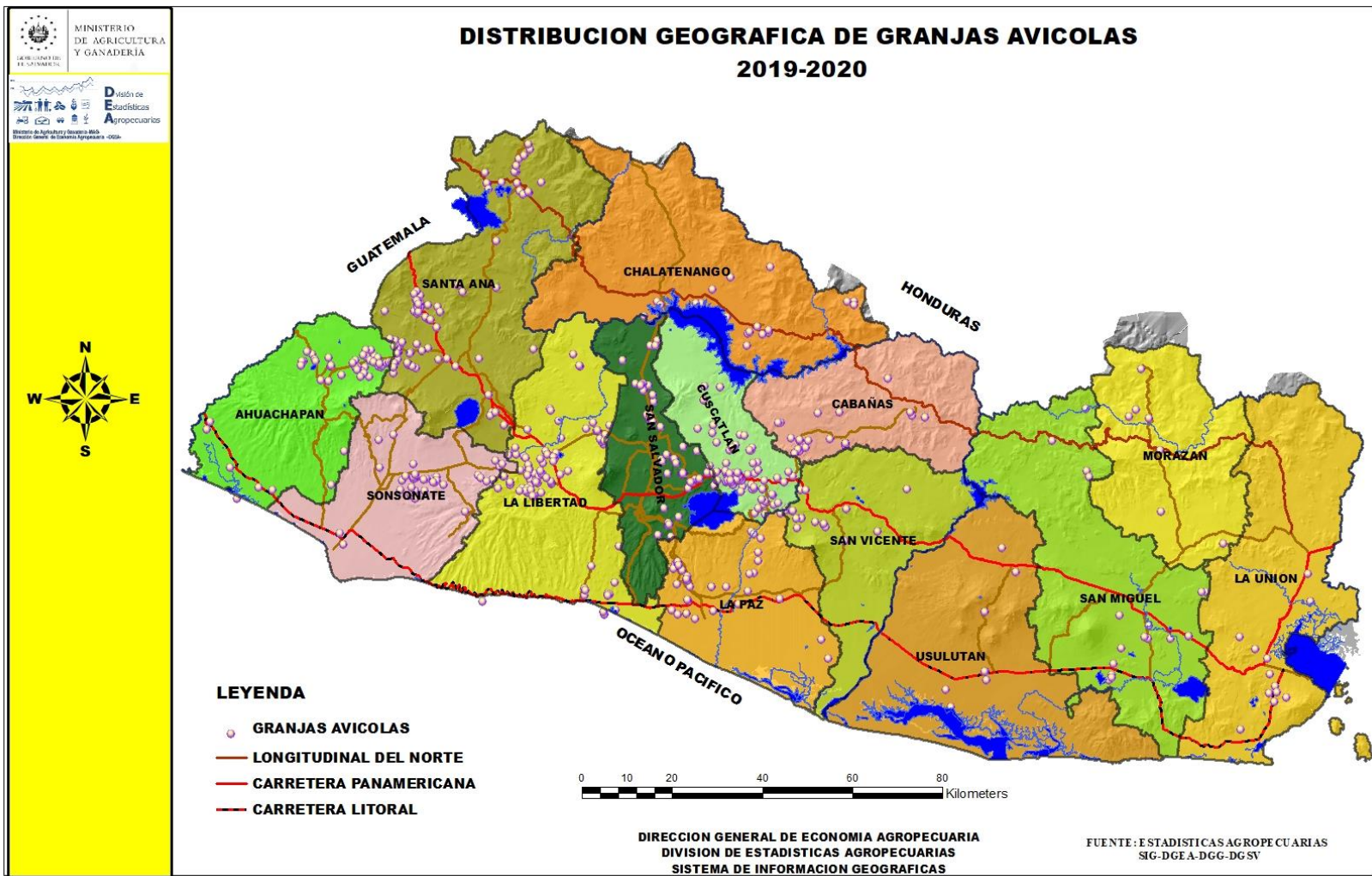



Mapa 11: El Salvador. Mapa de uso del suelo.

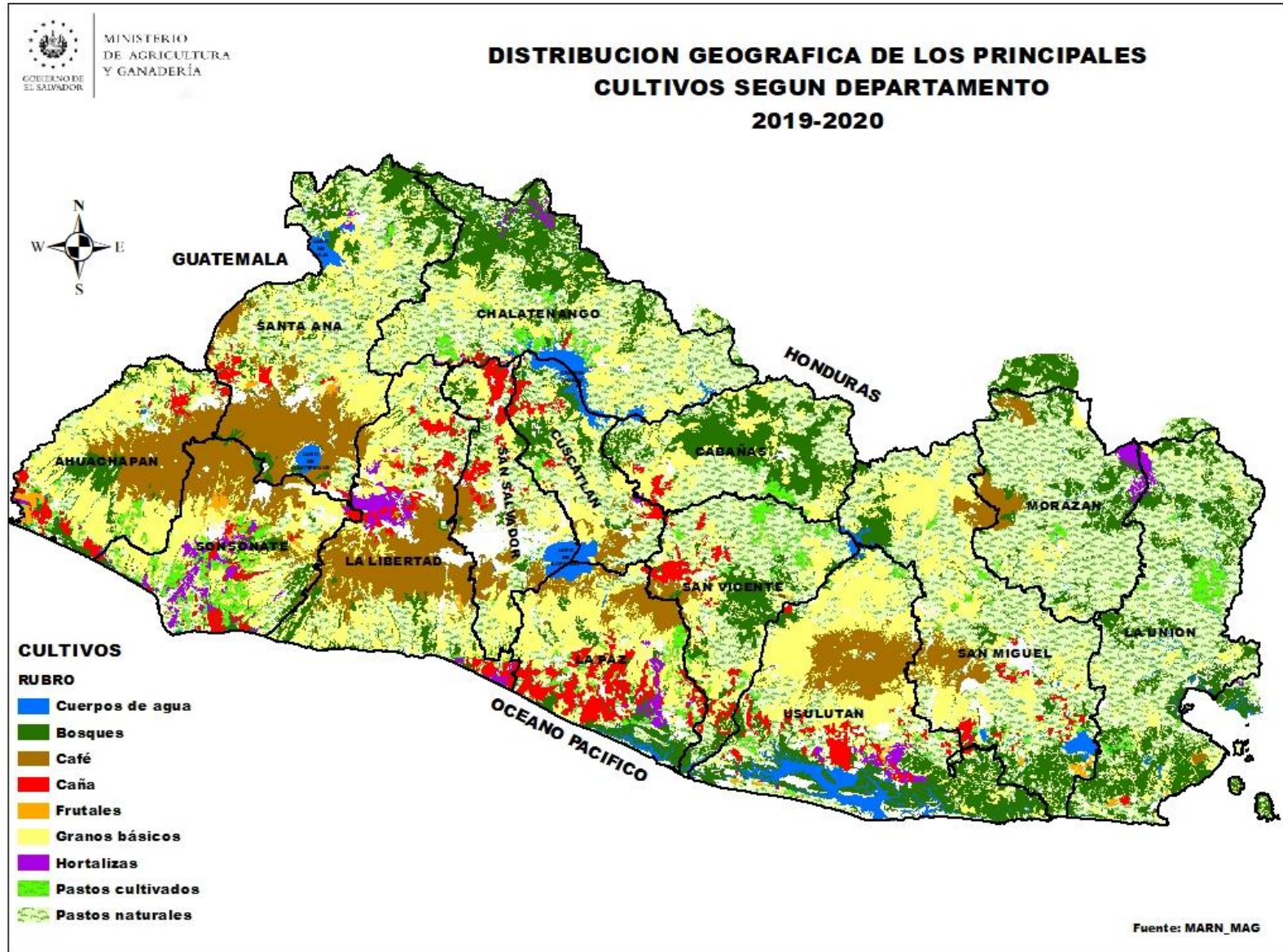

Mapa 12: El Salvador. Mapas de zonas afectadas por Tormenta Tropical AMANDA.

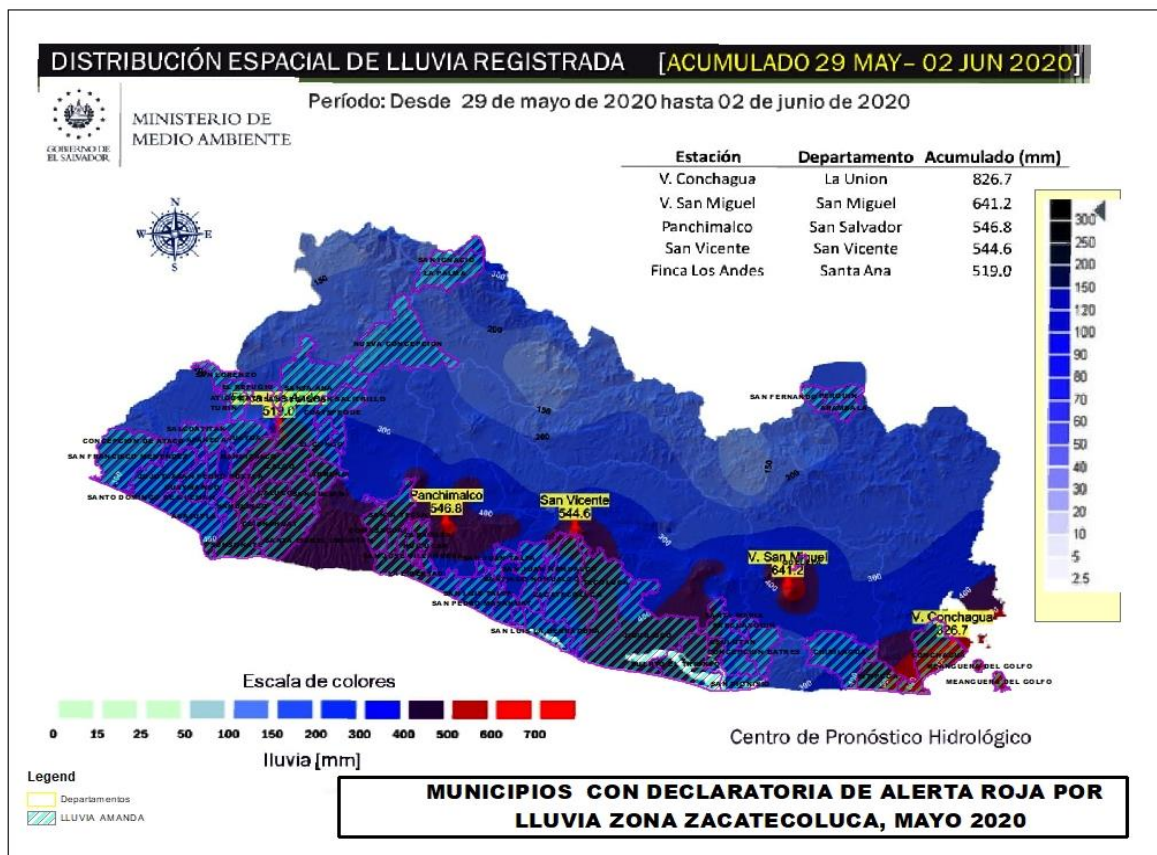

Mapa 13: El Salvador. Mapas de zonas afectadas por Tormenta Tropical ETA.

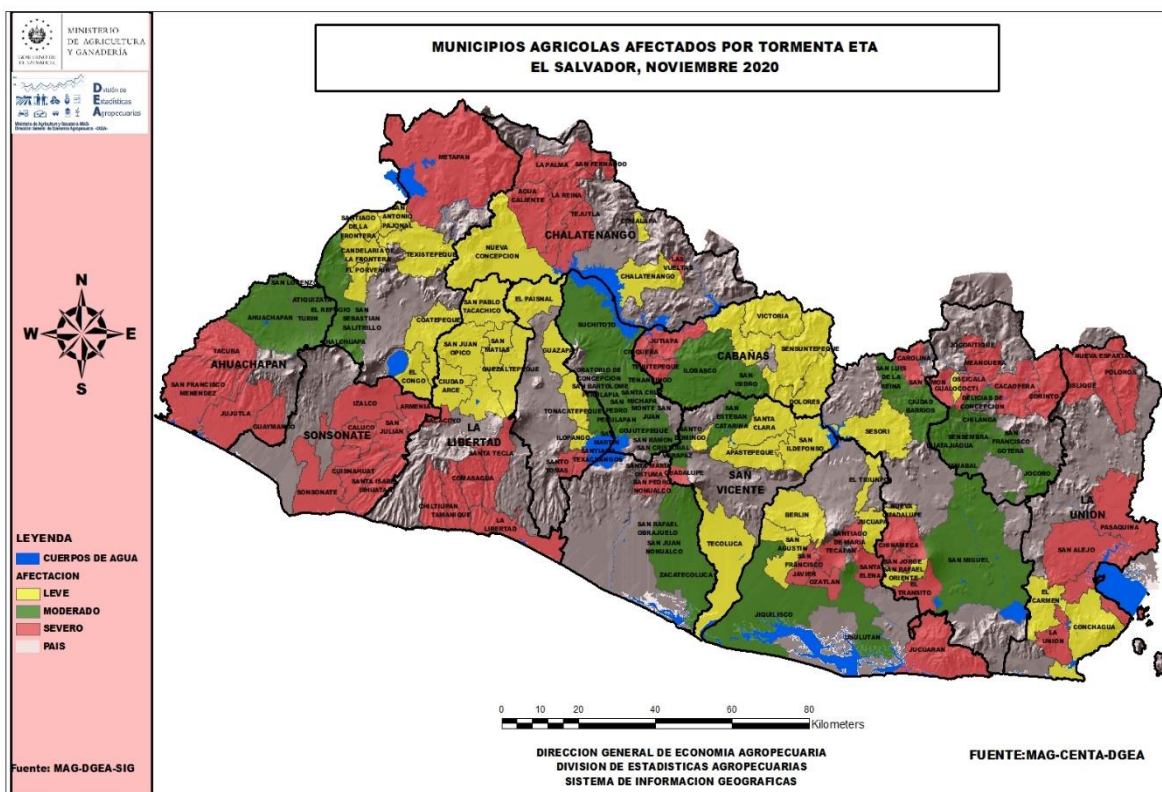

# CAPÍTULO 5: CRÉDITOS AGROPECUARIOS





Cuadro 72:

## EL SALVADOR

## DESEMBOLSO DE CRÉDITO AGROPECUARIO POR DESTINO

Cifras en dólares americanos

Del 1 de junio de 2019 a 31 de mayo 2020

Destino	Desembolsos	Monto	Promedio
<b>BANCA AGROPECUARIA</b>	<b>18954</b>	<b>\$ 78,020,588.52</b>	<b>\$ 378,595.01</b>
<b>I. DESARROLLO AGRÍCOLA</b>	<b>16635</b>	<b>\$ 60,345,657.52</b>	<b>\$ 277,948.61</b>
<b>A. Alimentos básicos</b>	<b>15198</b>	<b>\$ 33,304,383.57</b>	<b>\$ 20,584.84</b>
Arroz	347	\$ 2,237,205.00	\$ 6,447.28
Frijol	1204	\$ 1,815,239.00	\$ 1,507.67
Maíz	11790	\$ 23,851,173.71	\$ 2,023.00
Maicillo	1069	\$ 2,206,937.00	\$ 2,064.49
Hortalizas	490	\$ 1,654,246.00	\$ 3,376.01
Frutales	298	\$ 1,539,582.86	\$ 5,166.39
<b>B. Productos de exportación</b>	<b>1067</b>	<b>\$ 17,360,882.81</b>	<b>\$ 57,842.50</b>
Caña Siembra	139	\$ 1,770,782.00	\$ 12,739.44
Caña Mantenimiento	296	\$ 5,925,257.58	\$ 20,017.76
Café Siembra	116	\$ 950,960.00	\$ 8,197.93
Café Mantenimiento	516	\$ 8,713,883.23	\$ 16,887.37
<b>C. Recursos naturales</b>	<b>40</b>	<b>\$ 241,300.00</b>	<b>\$ 22,818.72</b>
Mejoras a finca agrícola	36	\$ 195,300.00	\$ 11,318.72
Riego y Drenaje	4	\$ 46,000.00	\$ 11,500.00
<b>D. Maquinaria Agrícola</b>	<b>16</b>	<b>\$ 280,960.00</b>	<b>\$ 17,560.00</b>
<b>E. Fomento agroindustrial</b>	<b>305</b>	<b>\$ 8,626,931.14</b>	<b>\$ 100,120.33</b>
Cultivos Agroindustriales Tradicionales	142	\$ 885,580.00	\$ 6,236.48
Cultivos Agroindustriales No Tradicionales	72	\$ 3,039,460.00	\$ 42,214.72
Infraestructura y procesos agroindustriales	91	\$ 4,701,891.14	\$ 51,669.13
Pago de deuda a proyecto agropecuario			
<b>F. Compra Inmuebles Agropecuarios</b>	<b>9</b>	<b>\$ 531,200.00</b>	<b>\$ 59,022.22</b>
<b>II. DESARROLLO PECUARIO</b>	<b>2202</b>	<b>\$ 16,346,381.00</b>	<b>\$ 89,291.26</b>
<b>G. Ganadería</b>	<b>1977</b>	<b>\$ 13,782,947.00</b>	<b>\$ 15,934.23</b>
Crianza	1314	\$ 10,066,823.00	\$ 7,661.20
Repasto	611	\$ 3,591,594.00	\$ 5,878.22
Trabajo	52	\$ 124,530.00	\$ 2,394.81
<b>H. Especies Menores</b>	<b>93</b>	<b>\$ 952,174.00</b>	<b>\$ 10,238.43</b>
<b>I. Concentrados, forrajes y pastos</b>	<b>53</b>	<b>\$ 778,200.00</b>	<b>\$ 27,836.51</b>
Concentrados	10	\$ 126,900.00	\$ 12,690.00
Forrajes	43	\$ 651,300.00	\$ 15,146.51
<b>J. Mejoras a finca pecuaria</b>	<b>65</b>	<b>\$ 432,200.00</b>	<b>\$ 6,649.23</b>
<b>K. Maquinaria Pecuaria</b>	<b>14</b>	<b>\$ 400,860.00</b>	<b>\$ 28,632.86</b>
<b>III. DESARROLLO PESQUERO</b>	<b>117</b>	<b>\$ 1,328,550.00</b>	<b>\$ 11,355.13</b>

Fuente: Banco de Fomento Agropecuario-Unidad de Planificación

NOTA: La información se refiere únicamente a créditos otorgados por el BFA, los desembolsos se refieren a los créditos aprobados.

Cuadro 73:

## EL SALVADOR

## TABLA COMPARATIVA CRECIMIENTO ANUAL 2018/19 - 2019/2020

Cifras en dólares americanos

Destino	2019-2019			2019-2020			
	Desembolsos	Monto	Promedio	Desembolsos	Monto	Variación 18/19 – 19/2020	Promedio
<b>BANCA AGROPECUARIA</b>	<b>25066</b>	<b>\$ 96,894,992.79</b>	<b>\$ 3,865.59</b>	<b>18954</b>	<b>\$ 78,020,588.52</b>	<b>-19%</b>	<b>\$ 378,595.01</b>
<b>I. DESARROLLO AGRÍCOLA</b>	<b>22505</b>	<b>\$ 77,268,542.79</b>	<b>\$ 3,433.39</b>	<b>16635</b>	<b>\$ 60,345,657.52</b>	<b>-22%</b>	<b>\$ 277,948.61</b>
<b>A. Alimentos básicos</b>	<b>20661</b>	<b>\$ 42,202,875.00</b>	<b>\$ 2,042.63</b>	<b>15198</b>	<b>\$ 33,304,383.57</b>	<b>-21%</b>	<b>\$ 20,584.84</b>
Arroz	413	\$ 2,577,983.00	\$ 6,242.09	347	\$ 2,237,205.00	-13%	\$ 6,447.28
Frijol	1392	\$ 2,131,969.00	\$ 1,531.59	1204	\$ 1,815,239.00	-15%	\$ 1,507.67
Maíz	16817	\$ 32,463,628.00	\$ 1,930.41	11790	\$ 23,851,173.71	-27%	\$ 2,023.00
Maicillo	1285	\$ 2,412,136.00	\$ 1,878.34	1069	\$ 2,206,937.00	-9%	\$ 2,064.49
Hortalizas	535	\$ 1,630,654.00	\$ 3,047.95	490	\$ 1,654,246.00	1%	\$ 3,376.01
Frutales	219	\$ 986,505.00	\$ 4,504.59	298	\$ 1,539,582.86	56%	\$ 5,166.39
<b>B. Productos de exportación</b>	<b>1294</b>	<b>\$ 20,874,123.50</b>	<b>\$ 16,131.47</b>	<b>1067</b>	<b>\$ 17,360,882.81</b>	<b>-17%</b>	<b>\$ 57,842.50</b>
Caña Siembra	153	\$ 1,664,314.00	\$ 10,877.87	139	\$ 1,770,782.00	6%	\$ 12,739.44
Caña Mantenimiento	321	\$ 6,987,863.50	\$ 21,769.05	296	\$ 5,925,257.58	-15%	\$ 20,017.76
Café Siembra	157	\$ 1,383,397.20	\$ 8,811.45	116	\$ 950,960.00	-31%	\$ 8,197.93
Café Mantenimiento	663	\$ 10,838,548.80	\$ 16,347.74	516	\$ 8,713,883.23	-20%	\$ 16,887.37
<b>C. Recursos naturales</b>	<b>95</b>	<b>\$ 728,325.00</b>	<b>\$ 7,666.58</b>	<b>40</b>	<b>\$ 241,300.00</b>	<b>-67%</b>	<b>\$ 22,818.72</b>
Mejoras a finca agrícola	88	\$ 529,415.00	\$ 6,016.08	36	\$ 195,300.00	-63%	\$ 11,318.72
Riego y Drenaje	7	\$ 198,910.00	\$ 28,415.71	4	\$ 46,000.00	-77%	\$ 11,500.00
<b>D. Maquinaria Agrícola</b>	<b>24</b>	<b>\$ 349,025.00</b>	<b>\$ 14,542.71</b>	<b>16</b>	<b>\$ 280,960.00</b>	<b>-20%</b>	<b>\$ 17,560.00</b>
<b>E. Fomento agroindustrial</b>	<b>379</b>	<b>\$ 9,764,569.29</b>	<b>\$ 25,764.04</b>	<b>305</b>	<b>\$ 8,626,931.14</b>	<b>-12%</b>	<b>\$ 100,120.33</b>
Cultivos Agroindustriales Tradicionales	141	\$ 589,158.00	\$ 4,178.43	142	\$ 885,580.00	50%	\$ 6,236.48
Cultivos Agroindustriales No Tradicionales	58	\$ 3,585,150.00	\$ 61,812.93	72	\$ 3,039,460.00	-15%	\$ 42,214.72
Infraestructura y procesos agroindustriales	175	\$ 5,065,563.29	\$ 28,946.08	91	\$ 4,701,891.14	-7%	\$ 51,669.13
Pago de deuda a proyecto agropecuario	5	\$ 524,698.00	\$ 104,939.60				
Comercio de productos agropecuarios	52	\$ 3,349,625.00	\$ 64,415.87				
<b>F. Compra Inmuebles Agropecuarios</b>	<b>2417</b>	<b>\$ 17,558,150.00</b>	<b>\$ 7,264.44</b>	<b>9</b>	<b>\$ 531,200.00</b>	<b>-97%</b>	<b>\$ 59,022.22</b>
<b>II. DESARROLLO PECUARIO</b>	<b>2175</b>	<b>\$ 15,329,736.00</b>	<b>\$ 7,048.15</b>	<b>2202</b>	<b>\$ 16,346,381.00</b>	<b>7%</b>	<b>\$ 89,291.26</b>
<b>G. Ganadería bovina</b>	<b>1425</b>	<b>\$ 11,327,505.00</b>	<b>\$ 7,949.13</b>	<b>1977</b>	<b>\$ 13,782,947.00</b>	<b>22%</b>	<b>\$ 15,934.23</b>
Crianza	662	\$ 3,778,331.00	\$ 5,707.45	1314	\$ 10,066,823.00	166%	\$ 7,661.20
Repasto	88	\$ 223,900.00	\$ 2,544.32	611	\$ 3,591,594.00	1504%	\$ 5,878.22
Trabajo	135	\$ 1,378,134.00	\$ 10,208.40	52	\$ 124,530.00	-91%	\$ 2,394.81
<b>H. Especies Menores</b>	<b>35</b>	<b>\$ 223,270.00</b>	<b>\$ 6,379.14</b>	<b>93</b>	<b>\$ 952,174.00</b>	<b>326%</b>	<b>\$ 10,238.43</b>
<b>I. Concentrados, forrajes y pastos</b>	<b>7</b>	<b>\$ 61,100.00</b>	<b>\$ 8,728.57</b>	<b>53</b>	<b>\$ 778,200.00</b>	<b>1174%</b>	<b>\$ 27,836.51</b>
Concentrados	28	\$ 162,170.00	\$ 5,791.79	10	\$ 126,900.00	-22%	\$ 12,690.00
Forrajes	60	\$ 364,810.00	\$ 6,080.17	43	\$ 651,300.00	79%	\$ 15,146.51
<b>J. Mejoras a finca pecuaria</b>	<b>12</b>	<b>\$ 262,200.00</b>	<b>\$ 21,850.00</b>	<b>65</b>	<b>\$ 432,200.00</b>	<b>65%</b>	<b>\$ 6,649.23</b>
<b>K. Maquinaria Pecuaria</b>	<b>133</b>	<b>\$ 1,228,000.00</b>	<b>\$ 9,233.08</b>	<b>14</b>	<b>\$ 400,860.00</b>	<b>-67%</b>	<b>\$ 28,632.86</b>
<b>III. DESARROLLO PESQUERO</b>	<b>11</b>	<b>\$ 840,300.00</b>	<b>\$ 76,390.91</b>	<b>117</b>	<b>\$ 1,328,550.00</b>	<b>58%</b>	<b>\$ 11,355.13</b>

Fuente: Banco de Fomento Agropecuario-Unidad de Planificación

NOTA: La información se refiere únicamente a créditos otorgados por el BFA, los desembolsos se refieren a los créditos aprobados.



Cuadro 74:

## EL SALVADOR

## CRÉDITOS OTORGADOS CARTERA AGROPECUARIA BANCO HIPOTECARIO

Cifras en dólares americanos

Del 1 de junio de 2019 a 31 de mayo 2020

Sector Económico	Número de créditos	Monto otorgado	Promedio
<b>Avicultura</b>	<b>7</b>	<b>\$ 911,000.00</b>	<b>\$ 130,142.86</b>
Avicultura	7	\$ 911,000.00	\$ 130,142.86
<b>Azucar</b>	<b>107</b>	<b>\$ 8,191,400.00</b>	<b>\$ 76,555.14</b>
Cultivo de caña de azúcar	107	\$ 8,191,400.00	\$ 76,555.14
<b>Cafe</b>	<b>85</b>	<b>\$ 10,707,249.00</b>	<b>\$ 125,967.64</b>
Cultivo del cafeto	85	\$ 10,707,249.00	\$ 125,967.64
<b>Agricultura</b>	<b>33</b>	<b>\$ 2,152,766.00</b>	<b>\$ 65,235.33</b>
Cultivo de maíz para consumo	1	\$ 30,000.00	\$ 30,000.00
Cultivo de fruta	13	\$ 1,023,356.00	\$ 78,719.69
Cultivo de cacao	1	\$ 41,000.00	\$ 41,000.00
Cultivo de tomate	3	\$ 99,660.00	\$ 33,220.00
Cultivo de chile dulce	1	\$ 60,000.00	\$ 60,000.00
Cultivo de flores	1	\$ 15,000.00	\$ 15,000.00
Cultivo de maíz para semilla	1	\$ 133,200.00	\$ 133,200.00
Cultivo de otras verduras y legumbres	3	\$ 425,200.00	\$ 141,733.33
Cultivo de otros productos agrícolas	1	\$ 35,000.00	\$ 35,000.00
Otros refinanciamientos para destino agropecuario	8	\$ 290,350.00	\$ 36,293.75
<b>Cunicultura</b>	<b>2</b>	<b>\$ 78,500.00</b>	<b>\$ 39,250.00</b>
Cunicultura	2	\$ 78,500.00	\$ 39,250.00
<b>Ganadería</b>	<b>30</b>	<b>\$ 4,659,100.00</b>	<b>\$ 155,303.33</b>
Crianza de ganado bovino	26	\$ 4,157,200.00	\$ 159,892.31
Crianza de ganado porcino	3	\$ 69,900.00	\$ 23,300.00
Crianza de ganado no especificado	1	\$ 432,000.00	\$ 432,000.00
<b>Piscicultura</b>	<b>12</b>	<b>\$ 286,125.00</b>	<b>\$ 23,843.75</b>
Pesca de altura	3	\$ 123,125.00	\$ 41,041.67
Cultivo de camarón de río	8	\$ 161,000.00	\$ 20,125.00
Cultivo de peces	1	\$ 2,000.00	\$ 2,000.00
<b>Refinanciamiento a destino Agropecuario</b>	<b>39</b>	<b>\$ 8,288,699.91</b>	<b>\$ 212,530.77</b>
Refinanciamiento a la caña de azúcar	1	\$ 16,211.00	\$ 16,211.00
Refinanciamiento al café	34	\$ 6,660,688.91	\$ 195,902.62
Refinanciamiento cereales	1	\$ 1,482,000.00	\$ 1,482,000.00
Refinanciamiento a la ganadería	2	\$ 91,550.00	\$ 45,775.00
Silvicultura y extracción de madera	1	\$ 38,250.00	\$ 38,250.00
<b>TOTAL</b>	<b>315</b>	<b>\$ 35,274,839.91</b>	<b>\$ 111,983.62</b>

Fuente: Banco Hipotecario