

**M**  
**CENTRO DE DESARROLLO DE LA PESCA Y LA**  
**ACUICULTURA**  
**(CENDEPESCA)**

**MINISTERIO DE AGRICULTURA Y GANADERIA  
OFICINA DE POLITICAS Y PLANIFICACION SECTORIAL  
DIVISION DE SEGUIMIENTO Y EVALUACION**

**INFORME DE SEGUIMIENTO DE AVANCE FISICO DEL POA 2014 REPROGRAMADO**

**INSTITUCION:** Dirección General de Desarrollo de la Pesca y Acuicultura (CENDEPESCA)

**TRIMESTRE:** Octubre-diciembre

**PERIODO:** Enero-diciembre

**I. AVANCE FISICO ALCANZADO EN EL CUARTO TRIMESTRE DE 2014**

En el trimestre comprendido de octubre-diciembre de 2014, CENDEPESCA alcanza un desempeño físico calificado como Bueno, al lograr el 84.4% de cumplimiento respecto a todo lo planificado.

El nivel de desempeño físico antes indicado responde a que, de un total de cinco Proyectos programados para ser cumplidos en el trimestre informado, cuatro reportan cumplimiento parcial y uno cumplimiento total.

**Gráfico 1.** Avance físico en porcentaje por Proyecto y Total Institución en los trimestres julio-septiembre y octubre-diciembre de 2014.

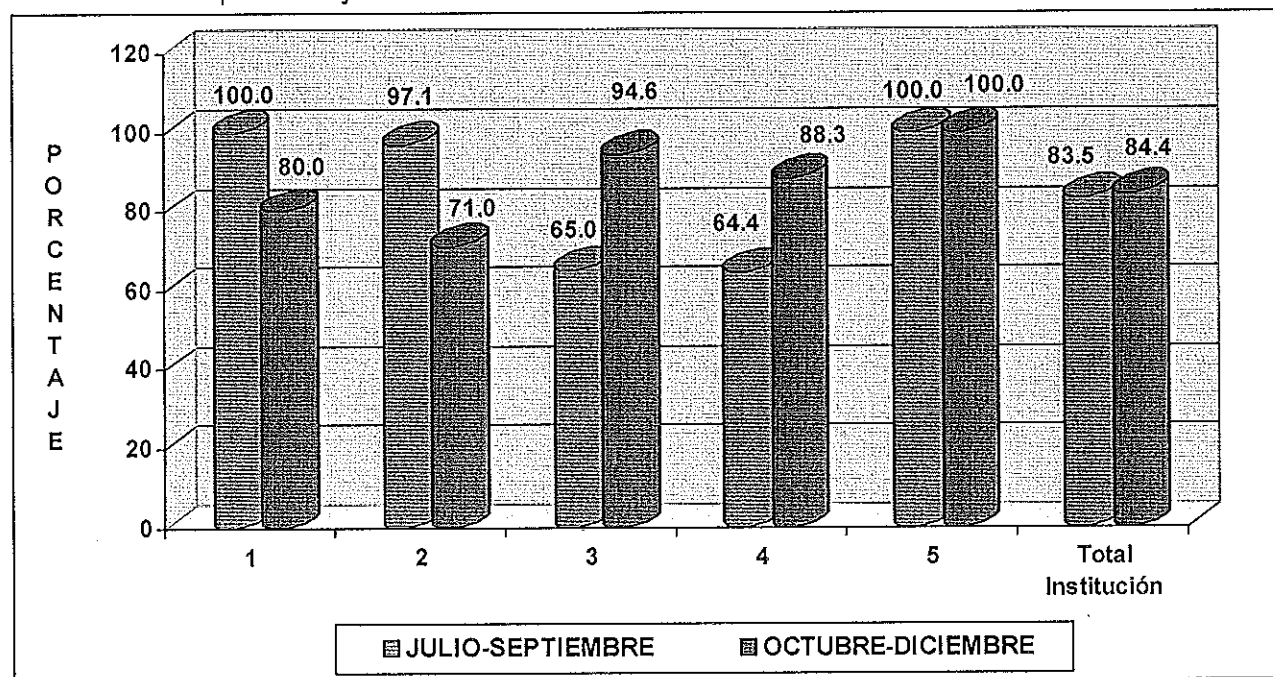

**Simbología:** 1. Desarrollo de la acuicultura familiar, 2. Desarrollo de la cadena acuícola, 3. Fomento y desarrollo de la pesca; 4. Fomento y desarrollo de la acuicultura; y 5. Ordenamiento sostenible de la pesca y la acuicultura.

**FUENTE:** CENDEPESCA. Informe de avance físico del tercer y cuarto trimestre de 2014. Enero de 2015.

En consideración a lo mencionado anteriormente, las razones de incumplimiento son las siguientes: a) la asignación extemporánea del refuerzo presupuestario para la adquisición de los incentivos, limitó el cumplimiento del proyecto Desarrollo de la Cadena Acuícola; y no se

presentaron evidencias del establecimiento de las bases de datos de los proyectos Desarrollo de la Acuicultura Familiar y Fomento y Desarrollo de la Acuicultura.

De los diferentes productos generados por la Institución en el trimestre octubre-diciembre de 2014 se destaca el establecimiento de dos bases de datos de los proyectos Fomento y desarrollo de la Pesca y Ordenamiento sostenible de la pesca y la acuicultura; asistencia técnica y capacitación proporcionada a 140 productores y 60 productoras en el Desarrollo de la Acuicultura Familiar; establecimiento de 15 Centros de Desarrollo Productivo en los que se atendieron 188 hombres y 110 mujeres en el Desarrollo de la Cadena Acuícola; establecimiento de dos Centro de Acopio y Servicio en el que se atendieron 19 hombres y 18 mujeres; capacitación de 67 hombres y 16 mujeres en el Fomento y Desarrollo de la Pesca; capacitación de 64 hombres y 31 mujeres en el Fomento y Desarrollo de la Acuicultura; producción de 0.49 millones de unidades de semilla de tilapia; y la realización de tres resoluciones del Ordenamiento Sostenible de la Pesca y la Acuicultura.

## II. AVANCE FISICO EN EL PERIODO ENERO-DICIEMBRE DE 2014

En el período reportado, en forma integral, CENDEPESCA logra un avance físico de 82.5%, nivel de cumplimiento que es calificado como Bueno. En el marco del Plan Tipo “Plan de Agricultura Familiar (PAF)”, se reporta un cumplimiento de 79.2%; bajo dicho Plan, los programas de Seguridad Alimentaria y Cadenas Productivas lograron avances de 93.3% y 73.2%, respectivamente (Anexo1).

**Gráfico 2.** Avance físico por Proyecto y Total Institucional en el período enero-diciembre de 2014.

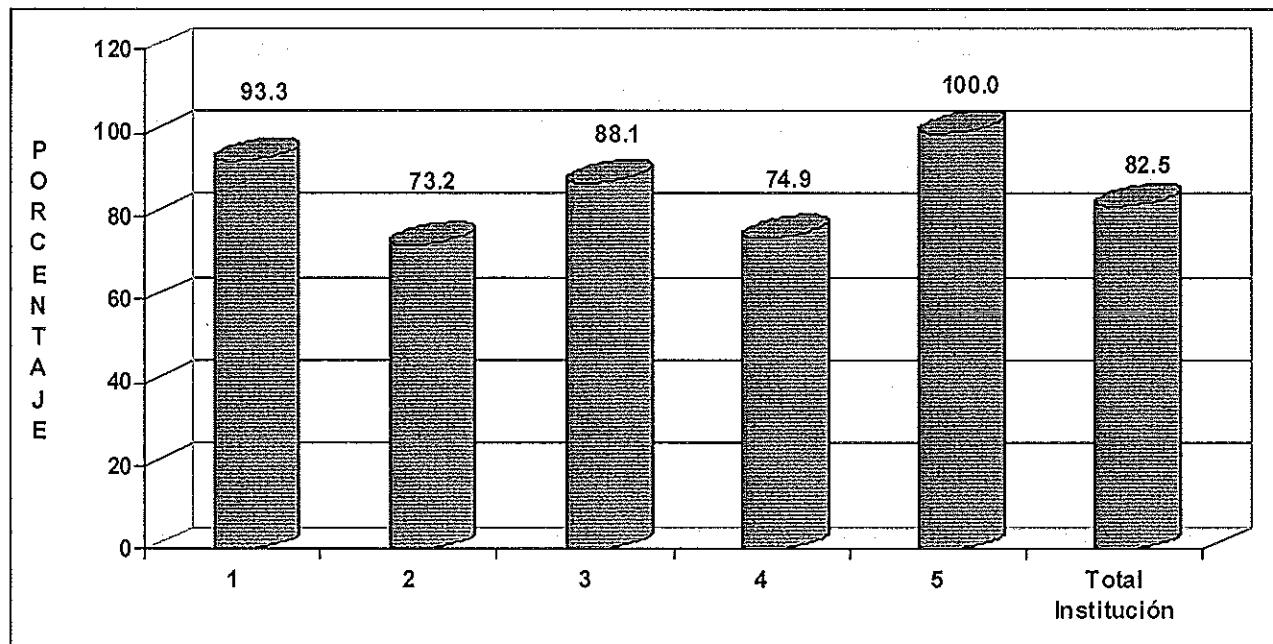

**Simbología:** 1. Desarrollo de la acuicultura familiar, 2. Desarrollo de la cadena acuícola; 3. Fomento y desarrollo de la pesca; 4. Fomento y desarrollo de la acuicultura y, 5. Ordenamiento sostenible de la pesca y la acuicultura.

**FUENTE:** CENDEPESCA. Informe de avance físico del cuarto trimestre de 2014. Enero de 2015.

El nivel de cumplimiento físico alcanzado en el período reportado (82.5%), no fue superior debido a causas similares a las expuestas en el capítulo anterior.

### III. CONCLUSION Y RECOMENDACION

De manera recurrente los atrasos y falta de cumplimiento total de las metas programadas, han estado vinculadas con la carencia de oportunidad de los recursos financieros y retrasos en los procesos administrativos institucionales.

Se invita al personal Directivo y técnico de CENDEPESCA a realizar sus mejores esfuerzos, a fin de mejorar el nivel de desempeño y alcanzar los objetivos institucionales.

**Anexo 1.** Avance físico en el tercer y cuarto trimestre y período enero-diciembre de 2014, según Programa y proyecto.

No.	PROGRAMA/PROYECTO	AVANCE FISICO (%)		
		TRIMESTRE		PERIODO ENERO-DIC.
		JULIO-SEPT.	OCTUBRE-DIC.	
	<b>PLAN DE AGRICULTURA FAMILIAR</b>	<b>97.9</b>	<b>73.7</b>	<b>79.2</b>
<b>1</b>	<b>Seguridad Alimentaria</b>	<b>100.0</b>	<b>80.0</b>	<b>93.3</b>
1.1	Desarrollo de la acuicultura familiar	100.0	80.0	93.3
<b>2</b>	<b>Cadenas Productivas</b>	<b>97.1</b>	<b>71.0</b>	<b>73.2</b>
2.1	Desarrollo de la cadena acuícola	97.1	71.0	73.2
<b>3</b>	<b>Funcionamiento</b>	<b>71.8</b>	<b>93.1</b>	<b>85.2</b>
3.1	Fomento y desarrollo de la pesca	65.0	94.6	88.1
3.2	Fomento y desarrollo de la acuicultura	64.4	88.3	74.9
3.3	Ordenamiento sostenible de la pesca y la acuicultura	100.0	100.0	100.0
<b>TOTAL DEPENDENCIA</b>		<b>83.5</b>	<b>84.4</b>	<b>82.5</b>

**FUENTE:** CENDEPESCA. Informe de Avance Físico de tercer y cuarto trimestre de 2014. Enero de 2015.

**Anexo 2.** Valoración cualitativa de acuerdo al nivel de avance físico en el cuarto trimestre y período enero-diciembre de 2014, según Programa y proyecto.

No.	PROGRAMA/PROYECTO	VALORACION CUALITATIVA	
		TRIMESTRE OCTUBRE-DICIEMBRE	PERIODO ENERO-DICIEMBRE
	<b>PLAN DE AGRICULTURA FAMILIAR</b>	<b>Regular</b>	<b>Regular</b>
<b>1</b>	<b>Seguridad Alimentaria</b>	<b>Buena</b>	<b>Muy Buena</b>
1.1	Desarrollo de la acuicultura familiar	Buena	Muy Buena
<b>2</b>	<b>Cadenas Productivas</b>	<b>Regular</b>	<b>Regular</b>
2.1	Desarrollo de la cadena acuícola	Regular	Regular
<b>3</b>	<b>Funcionamiento</b>	<b>Muy Buena</b>	<b>Buena</b>
3.1	Fomento y desarrollo de la pesca	Muy Buena	Buena
3.2	Fomento y desarrollo de la acuicultura	Buena	Regular
3.3	Ordenamiento sostenible de la pesca y la acuicultura	Muy Buena	Muy Buena
<b>TOTAL DEPENDENCIA</b>		<b>Buena</b>	<b>Buena</b>

**FUENTE:** DS&E/OPPS. Valoración Cualitativa del Sistema de Seguimiento Sectorial, 2014.

#### **NOTA ACLARATORIA:**

Con respecto a las siglas que aparecen en el encabezado del reporte que emite el Sistema Informático de Cálculo del Avance Físico de Planes (SICAFP), el significado es el siguiente:

- AF:** Avance Físico (de todos los niveles que integran el POA, exceptuando el de la Unidad de Medida que aparece a la par de la misma con el símbolo de %);
- AI:** Asignación o ponderación Inicial de cada uno de los niveles del POA (Peso relativo signado en el proceso de Ponderación con el "Referente" de cada dependencia del MAG);
- RP:** Reponderación (Cálculo técnico que hace el SICAFP para que el avance físico de cada nivel de la estructura del POA, independiente de la cantidad de actividades programadas, siempre sea con base en 100 puntos); y,
- AP:** Avance Físico Ponderado (Producto de multiplicar el avance físico de cada nivel del POA por la Reponderación respectiva que calcula el SICAFP).

MINISTERIO DE AGRICULTURA Y GANADERÍA  
OFICINA DE PLANIFICACIÓN AGROPECUARIA  
DIVISIÓN DE SEGUIMIENTO Y EVALUACIÓN

MEMORIA DE CÁLCULO DEL AVANCE FÍSICO DE LOS PROYECTOS INCLUIDOS EN EL SISTEMA DE SEGUIMIENTO SECTORIAL (SSS)

	AF	AI	RP	AP
<b>PROYECTO CENDEPESCA REPROGRAMACIÓN EXTRAORDINARIA 2014</b>				
<b>Plan de Agricultura Familiar</b>	<b>73.69</b>	<b>45</b>	<b>45</b>	<b>33.16</b>
<i>Seguridad Alimentaria</i>	80	30	30	24
<b>Desarrollo de la acuicultura familiar</b>	80	100	100	80
Base de datos establecida (Base de datos)				
P 1 R 0 0 %		20	20	0
Acuicultor y acuicultora, asistidos (Hombre adulto)				
P 120 R 120 100 %		16	16	16
Acuicultor y acuicultora, asistidos (Mujer adulta)				
P 50 R 50 100 %		10	10	10
Acuicultor y acuicultora, asistidos (Hombre joven)				
P 20 R 20 100 %		8	8	8
Acuicultor y acuicultora, asistidos (Mujer joven)				
P 10 R 10 100 %		6	6	6
Acuicultor y acuicultora capacitados (Hombre adulto)				
P 120 R 120 100 %		16	16	16
Acuicultor y acuicultora capacitados (Mujer adulta)				
P 50 R 50 100 %		10	10	10
Acuicultor y acuicultora capacitados (Hombre joven)				
P 20 R 20 100 %		8	8	8
Acuicultor y acuicultora capacitados (Mujer joven)				
P 10 R 10 100 %		6	6	6
<b>Cadenas Productivas</b>	<b>70.99</b>	<b>70</b>	<b>70</b>	<b>49.69</b>
<b>Desarrollo de la cadena acuícola</b>	<b>70.99</b>	<b>100</b>	<b>100</b>	<b>70.99</b>
Centro de Desarrollo Productivo acuícola, establecido (CDP)				
P 15 R 15 100 %		2	2.06	2.06
Centro de Desarrollo Productivo acuícola, establecido (Hombre adulto)				
P 124 R 157 100 %		5	5.15	5.15
Centro de Desarrollo Productivo acuícola, establecido (Mujer adulta)				
P 79 R 93 100 %		4	4.12	4.12
Centro de Desarrollo Productivo acuícola, establecido (Hombre joven)				
P 15 R 31 100 %		3	3.09	3.09
Centro de Desarrollo Productivo acuícola, establecido (Mujer joven)				
P 7 R 17 100 %		1	1.03	1.03
Centro de Desarrollo Productivo asistido (CDP)				
P 8 R 8 100 %		2	2.06	2.06
Centro de Desarrollo Productivo asistido (Hombre adulto)				
P 65 R 88 100 %		5	5.15	5.15
Centro de Desarrollo Productivo asistido (Mujer adulta)				
P 29 R 30 100 %		4	4.12	4.12
Centro de Desarrollo Productivo asistido (Hombre joven)				
P 20 R 16 80 %		3	3.09	2.47

	AF	AI	RP	AP
Centro de Desarrollo Productivo asistido (Mujer joven)				
P 6 R 4 66.66%		1	1.03	0.69
Productor y productora con (Incentivos), insumos, para transferencia de tecnología acuícola recibidos (Hombre adulto)				
P 222 R 0 0 %		15	15.46	0
Productor y productora con (Incentivos), insumos, para transferencia de tecnología acuícola recibidos (Mujer adulta)				
P 111 R 0 0 %		7	7.22	0
Productor y productora con (Incentivos), insumos, para transferencia de tecnología acuícola recibidos (Hombre joven)				
P 23 R 0 0 %		2	2.06	0
Productor y productora con (Incentivos), insumos, para transferencia de tecnología acuícola recibidos (Mujer joven)				
P 14 R 0 0 %		1	1.03	0
Centro de Acopio y Servicios acuícola establecido (CAS)				
P 2 R 2 100 %		1	1.03	1.03
Centro de Acopio y Servicios acuícola establecido (Hombre adulto)				
P 21 R 18 85.71%		2	2.06	1.77
Centro de Acopio y Servicios acuícola establecido (Mujer adulta)				
P 11 R 18 100 %		1	1.03	1.03
Centro de Acopio y Servicios acuícola establecido (Hombre joven)				
P 3 R 1 33.33%		1	1.03	0.34
Centrede Acopio y Servicios acuicola, asesorado (CAS)				
P 2 R 2 100 %		1	1.03	1.03
Centrede Acopio y Servicios acuicola, asesorado (Hombre adulto)				
P 21 R 21 100 %		1	1.03	1.03
Centrede Acopio y Servicios acuicola, asesorado (Mujer adulta)				
P 10 R 8 80 %		1	1.03	0.82
Centrede Acopio y Servicios acuicola, asesorado (Hombre joven)				
P 2 R 7 100 %		1	1.03	1.03
Centrede Acopio y Servicios acuicola, asesorado (Mujer joven)				
P 1 R 1 100 %		1	1.03	1.03
Plan de negocios de acuicultura asesorado (Plan)				
P 2 R 2 100 %		5	5.15	5.15
Plan de negocios de acuicultura, para su implementación, asesorado (Informe)				
P 0 R 0 0 %		1	0	-1
Productor y productora en materia de gestión y comercialización, capacitados (Hombre adulto)				
P 18 R 42 100 %		4	4.12	4.12
Productor y productora en materia de gestión y comercialización, capacitados (Mujer adulta)				
P 9 R 12 100 %		3	3.09	3.09
Productor y productora en materia de gestión y comercialización, capacitados (Hombre joven)				
P 2 R 6 100 %		2	2.06	2.06
Productor y productora en materia de gestión y comercialización, capacitados (Mujer joven)				
P 1 R 2 100 %		1	1.03	1.03
Productor y productora participando en eventos de comercialización (Hombre adulto)				
P 4 R 6 100 %		1	1.03	1.03
Productor y productora participando en eventos de comercialización				

			AF	AI	RP	AP
(Mujer adulta)						
P 2	R 2	100 %		1	1.03	1.03
Productor y productora asesorado para el acceso a insumos, para el						
producción (Hombre adulto)						
P 6	R 5	83.33%		3	3.09	2.58
Productor y productora asesorado para el acceso a insumos, para el						
producción (Mujer adulta)						
P 4	R 3	75 %		2	2.06	1.55
Actor de la cadena, informado (Hombre adulto)						
P 48	R 67	100 %		4	4.12	4.12
Actor de la cadena, informado (Mujer adulta)						
P 24	R 26	100 %		3	3.09	3.09
Actor de la cadena, informado (Hombre joven)						
P 5	R 10	100 %		2	2.06	2.06
Actor de la cadena, informado (Mujer joven)						
P 3	R 6	100 %		1	1.03	1.03
Infraestructura rehabilitada y equipada (Infraestructura)						
P 0	R 0	0 %		2	0	-1
<b>Acciones Operativas</b>			<b>93.12</b>	<b>55</b>	<b>55</b>	<b>51.21</b>
<b>Funcionamiento</b>			<b>93.12</b>	<b>100</b>	<b>100</b>	<b>93.12</b>
<b>Fomento y desarrollo de la pesca</b>			<b>94.55</b>	<b>40</b>	<b>40</b>	<b>37.82</b>
Productores y productoras capacitados(Hombre adulto)						
P 63	R 60	95.23%		10	10	9.52
Productores y productoras capacitados (Mujer adulta)						
P 8	R 14	100 %		6	6	6
Productores y productoras capacitados (Hombre joven)						
P 10	R 7	70 %		2	2	1.4
Productores y productoras capacitados (Mujer joven)						
P 1	R 2	100 %		2	2	2
Productores y productoras asistidos (Hombre adulto)						
P 8	R 11	100 %		8	8	8
Productores y productoras asistidos (Mujer adulta)						
P 4	R 0	0 %		4	4	0
Productores y productoras asistidos (Hombre joven)						
P 2	R 4	100 %		2	2	2
Productores y productoras asistidos (Mujer joven)						
P 1	R 1	100 %		1	1	1
Organización conformada (Organización)						
P 2	R 2	100 %		6	6	6
Organización conformada (Hombre adulto)						
P 24	R 28	100 %		2	2	2
Organización conformada (Mujer adulta)						
P 7	R 19	100 %		2	2	2
Productores capacitados (Jornada)						
P 4	R 4	100 %		5	5	5
Productores capacitados (Hombre adulto)						
P 32	R 30	93.75%		6	6	5.63
Productores capacitados (Mujer adulta)						



			AF	AI	RP	AP
P 14	R 18	100 %		4	4	4
Proyecto ejecutado (Proyecto)						
P 2	R 5	100 %		30	30	30
Base de datos establecida (Base de datos)						
P 1	R 1	100 %		10	10	10
Fomento y desarrollo de la acuicultura			88.25	40	40	35.3
Productores y productoras capacitados (Hombre adulto)						
P 32	R 44	100 %		6	7.06	7.06
Productores y productoras capacitados (Mujer adulta)						
P 14	R 22	100 %		4	4.71	4.71
Productores y productoras capacitados (Hombre joven)						
P 10	R 20	100 %		3	3.53	3.53
Productores y productoras capacitados (Mujer joven)						
P 6	R 9	100 %		2	2.35	2.35
Productores y productoras asistidos (Hombre adulto)						
P 32	R 47	100 %		6	7.06	7.06
Productores y productoras asistidos (Mujer adulta)						
P 14	R 20	100 %		4	4.71	4.71
Productores y productoras asistidos (Hombre joven)						
P 10	R 13	100 %		3	3.53	3.53
Productores y productoras asistidos (Mujer joven)						
P 6	R 7	100 %		2	2.35	2.35
Organización conformada (Organización)						
P 1	R 1	100 %		7	8.24	8.24
Organización conformada (Hombre adulto)						
P 11	R 20	100 %		5	5.88	5.88
Organización conformada (Mujer adulta)						
P 5	R 5	100 %		3	3.53	3.53
Productores y productoras capacitados (Jornada)						
P 2	R 2	100 %		4	4.71	4.71
Productores y productoras capacitados (Hombre adulto)						
P 24	R 24	100 %		4	4.71	4.71
Productores y productoras capacitados (Mujer adulta)						
P 7	R 8	100 %		2	2.35	2.35
Millones de unidades de semilla de tilapia, post-larvas de camarón, ostras y conchas, producidas (Semilla de tilapia)						
P 0.36	R 0.49	100 %		5	5.88	5.88
Millones de unidades de semilla de tilapia, post-larvas de camarón, ostras y conchas, producidas (Semilla post larva de camarón)						
P 0	R 0	0 %		5	0	-1
Millones de unidades de semilla de tilapia, post-larvas de camarón, ostras y conchas, producidas (Semilla de ostra)						
P 0	R 0	0 %		5	0	-1
Millones de unidades de semilla de tilapia, post-larvas de camarón, ostras y conchas, producidas (Semilla de concha)						
P 0	R 0	0 %		5	0	-1
Informe elaborado (Informe)						
P 1	R 1	100 %		15	17.65	17.65
Base de datos, establecida (Base de datos)						

				AF	AI	RP	AP
P 1	R 0	0	%		10	11.76	0
Ordenamiento sostenible de la pesca y la acuicultura				100	20	20	20
Estudio de evaluación realizado (Estudio)							
P 2	R 2	100	%		30	30	30
Medida de ordenación establecida (Resolución)							
P 3	R 3	100	%		20	20	20
Informe elaborado (Informe elaborado)							
P 1	R 1	100	%		10	10	10
Base de datos, establecida (Base de datos)							
P 1	R 1	100	%		30	30	30
Informe de gestión elaborado (Informe)							
P 1	R 1	100	%		10	10	10

Mes(es) informado(s):	Diciembre	Año	2014	Avance Físico del Proyecto	84.37	%
-----------------------	-----------	-----	------	----------------------------	-------	---

MINISTERIO DE AGRICULTURA Y GANADERÍA  
OFICINA DE PLANIFICACIÓN AGROPECUARIA  
DIVISIÓN DE SEGUIMIENTO Y EVALUACIÓN

MEMORIA DE CÁLCULO DEL AVANCE FÍSICO DE LOS PROYECTOS INCLUIDOS EN EL SISTEMA DE SEGUIMIENTO SECTORIAL (SSS)

	AF	AI	RP	AP
<b>PROYECTO CENDEPESCA REPROGRAMACIÓN EXTRAORDINARIA 2014</b>				
<b>Plan de Agricultura Familiar</b>	<b>79.2</b>	<b>45</b>	<b>45</b>	<b>35.64</b>
<i>Seguridad Alimentaria</i>	93.33	30	30	27.99
<i>Desarrollo de la acuicultura familiar</i>	93.33	100	100	93.33
Base de datos establecida (Base de datos)				
P 3 R 2 66.66% Acuicultor y acuicultora, asistidos (Hombre adulto)		20	20	13.33
P 242 R 242 100 % Acuicultor y acuicultora, asistidos (Mujer adulta)		16	16	16
P 103 R 103 100 % Acuicultor y acuicultora, asistidos (Hombre joven)		10	10	10
P 40 R 40 100 % Acuicultor y acuicultora, asistidos (Mujer joven)		8	8	8
P 20 R 20 100 % Acuicultor y acuicultora capacitados (Hombre adulto)		6	6	6
P 242 R 242 100 % Acuicultor y acuicultora capacitados (Mujer adulta)		16	16	16
P 103 R 103 100 % Acuicultor y acuicultora capacitados (Hombre joven)		10	10	10
P 40 R 40 100 % Acuicultor y acuicultora capacitados (Mujer joven)		8	8	8
P 20 R 20 100 %		6	6	6
<i>Cadenas Productivas</i>	73.16	70	70	51.21
<i>Desarrollo de la cadena acuicola</i>	73.16	100	100	73.16
Centro de Desarrollo Productivo acuicola, establecido (CDP)				
P 15 R 15 100 % Centro de Desarrollo Productivo acuicola, establecido (Hombre adulto)		2	2	2
P 124 R 157 100 % Centro de Desarrollo Productivo acuicola, establecido (Mujer adulta)		5	5	5
P 79 R 93 100 % Centro de Desarrollo Productivo acuicola, establecido (Hombre joven)		4	4	4
P 15 R 31 100 % Centro de Desarrollo Productivo acuicola, establecido (Mujer joven)		3	3	3
P 7 R 17 100 % Centro de Desarrollo Productivo asistido (CDP)		1	1	1
P 22 R 22 100 % Centro de Desarrollo Productivo asistido (Hombre adulto)		2	2	2
P 234 R 257 100 % Centro de Desarrollo Productivo asistido (Mujer adulta)		5	5	5
P 85 R 86 100 % Centro de Desarrollo Productivo asistido (Hombre joven)		4	4	4
P 46 R 42 91.3 %		3	3	2.74

	AF	AI	RP	AP
Centro de Desarrollo Productivo asistido (Mujer joven)				
P 19 R 17 89.47%		1	1	0.89
Productor y productora con (Incentivos), insumos, para transferencia de tecnología acuícola recibidos (Hombre adulto)				
P 222 R 0 0 %		15	15	0
Productor y productora con (Incentivos), insumos, para transferencia de tecnología acuícola recibidos (Mujer adulta)				
P 111 R 0 0 %		7	7	0
Productor y productora con (Incentivos), insumos, para transferencia de tecnología acuícola recibidos (Hombre joven)				
P 23 R 0 0 %		2	2	0
Productor y productora con (Incentivos), insumos, para transferencia de tecnología acuícola recibidos (Mujer joven)				
P 14 R 0 0 %		1	1	0
Centro de Acopio y Servicios acuícola establecido (CAS)				
P 2 R 2 100 %		1	1	1
Centro de Acopio y Servicios acuícola establecido (Hombre adulto)				
P 21 R 18 85.71%		2	2	1.71
Centro de Acopio y Servicios acuícola establecido (Mujer adulta)				
P 11 R 18 100 %		1	1	1
Centro de Acopio y Servicios acuícola establecido (Hombre joven)				
P 3 R 1 33.33%		1	1	0.33
Centrede Acopio y Servicios acuicola, asesorado (CAS)				
P 4 R 4 100 %		1	1	1
Centrede Acopio y Servicios acuicola, asesorado (Hombre adulto)				
P 50 R 50 100 %		1	1	1
Centrede Acopio y Servicios acuicola, asesorado (Mujer adulta)				
P 21 R 19 90.47%		1	1	0.9
Centrede Acopio y Servicios acuicola, asesorado (Hombre joven)				
P 6 R 11 100 %		1	1	1
Centrede Acopio y Servicios acuicola, asesorado (Mujer joven)				
P 5 R 5 100 %		1	1	1
Plan de negocios de acuicultura asesorado (Plan)				
P 2 R 2 100 %		5	5	5
Plan de negocios de acuicultura, para su implementación, asesorado (Informe)				
P 2 R 2 100 %		1	1	1
Productor y productora en materia de gestión y comercialización, capacitados (Hombre adulto)				
P 105 R 134 100 %		4	4	4
Productor y productora en materia de gestión y comercialización, capacitados (Mujer adulta)				
P 45 R 49 100 %		3	3	3
Productor y productora en materia de gestión y comercialización, capacitados (Hombre joven)				
P 16 R 20 100 %		2	2	2
Productor y productora en materia de gestión y comercialización, capacitados (Mujer joven)				
P 9 R 12 100 %		1	1	1
Productor y productora participando en eventos de comercialización (Hombre adulto)				
P 17 R 18 100 %		1	1	1
Productor y productora participando en eventos de comercialización				

			AF	AI	RP	AP
(Mujer adulta)						
P 8	R 10	100 %		1	1	1
Productor y productora asesorado para el acceso a insumos, para el						
producción (Hombre adulto)						
P 24	R 23	95.83%		3	3	2.88
Productor y productora asesorado para el acceso a insumos, para el						
producción (Mujer adulta)						
P 7	R 6	85.71%		2	2	1.71
Actor de la cadena, informado (Hombre adulto)						
P 235	R 274	100 %		4	4	4
Actor de la cadena, informado (Mujer adulta)						
P 111	R 119	100 %		3	3	3
Actor de la cadena, informado (Hombre joven)						
P 30	R 34	100 %		2	2	2
Actor de la cadena, informado (Mujer joven)						
P 15	R 19	100 %		1	1	1
Infraestructura rehabilitada y equipada (Infraestructura)						
P 5	R 5	100 %		2	2	2
<b>Acciones Operativas</b>			<b>85.17</b>	<b>55</b>	<b>55</b>	<b>46.84</b>
<b>Funcionamiento</b>			<b>85.17</b>	<b>100</b>	<b>100</b>	<b>85.17</b>
<b>Fomento y desarrollo de la pesca</b>			<b>88.07</b>	<b>40</b>	<b>40</b>	<b>35.22</b>
Productores y productoras capacitados(Hombre adulto)						
P 123	R 60	48.78%		10	10	4.88
Productores y productoras capacitados (Mujer adulta)						
P 26	R 14	53.84%		6	6	3.23
Productores y productoras capacitados (Hombre joven)						
P 19	R 7	36.84%		2	2	0.74
Productores y productoras capacitados (Mujer joven)						
P 4	R 2	50 %		2	2	1
Productores y productoras asistidos (Hombre adulto)						
P 18	R 21	100 %		8	8	8
Productores y productoras asistidos (Mujer adulta)						
P 9	R 5	55.55%		4	4	2.22
Productores y productoras asistidos (Hombre joven)						
P 5	R 7	100 %		2	2	2
Productores y productoras asistidos (Mujer joven)						
P 2	R 2	100 %		1	1	1
Organización conformada (Organización)						
P 4	R 4	100 %		6	6	6
Organización conformada (Hombre adulto)						
P 50	R 56	100 %		2	2	2
Organización conformada (Mujer adulta)						
P 29	R 41	100 %		2	2	2
Productores capacitados (Jornada)						
P 7	R 7	100 %		5	5	5
Productores capacitados (Hombre adulto)						
P 59	R 68	100 %		6	6	6
Productores capacitados (Mujer adulta)						

			AF	AI	RP	AP
P 23	R 39	100 %		4	4	4
Proyecto ejecutado (Proyecto)						
P 8	R 8	100 %		30	30	30
Base de datos establecida (Base de datos)						
P 2	R 2	100 %		10	10	10
<b>Fomento y desarrollo de la acuicultura</b>			<b>74.88</b>	<b>40</b>	<b>40</b>	<b>29.95</b>
Productores y productoras capacitados (Hombre adulto)						
P 92	R 107	100 %		6	6	6
Productores y productoras capacitados (Mujer adulta)						
P 37	R 46	100 %		4	4	4
Productores y productoras capacitados (Hombre joven)						
P 25	R 32	100 %		3	3	3
Productores y productoras capacitados (Mujer joven)						
P 12	R 16	100 %		2	2	2
Productores y productoras asistidos (Hombre adulto)						
P 92	R 107	100 %		6	6	6
Productores y productoras asistidos (Mujer adulta)						
P 37	R 43	100 %		4	4	4
Productores y productoras asistidos (Hombre joven)						
P 25	R 30	100 %		3	3	3
Productores y productoras asistidos (Mujer joven)						
P 12	R 11	91.66%		2	2	1.83
Organización conformada (Organización)						
P 3	R 3	100 %		7	7	7
Organización conformada (Hombre adulto)						
P 35	R 38	100 %		5	5	5
Organización conformada (Mujer adulta)						
P 17	R 14	82.35%		3	3	2.47
Productores y productoras capacitados (Jornada)						
P 4	R 4	100 %		4	4	4
Productores y productoras capacitados (Hombre adulto)						
P 48	R 43	89.58%		4	4	3.58
Productores y productoras capacitados (Mujer adulta)						
P 15	R 21	100 %		2	2	2
Millones de unidades de semilla de tilapia, post-larvas de camarón, ostras y conchas, producidas (Semilla de tilapia)						
P 0.72	R 1.08	100 %		5	5	5
Millones de unidades de semilla de tilapia, post-larvas de camarón, ostras y conchas, producidas (Semilla post larva de camarón)						
P 8	R 0	0 %		5	5	0
Millones de unidades de semilla de tilapia, post-larvas de camarón, ostras y conchas, producidas (Semilla de ostra)						
P 0.5	R 0.35	70 %		5	5	3.5
Millones de unidades de semilla de tilapia, post-larvas de camarón, ostras y conchas, producidas (Semilla de concha)						
P 0.5	R 0.8	100 %		5	5	5
Informe elaborado (Informe)						
P 2	R 1	50 %		15	15	7.5
Base de datos, establecida (Base de datos)						

P 2	R 0	0 %	AF	AI	RP	AP
				10	10	0
Ordenamiento sostenible de la pesca y la acuicultura			100	20	20	20
Estudio de evaluación realizado (Estudio)						
P 5	R 5	100 %		30	30	30
Medida de ordenación establecida (Resolución)						
P 5	R 5	100 %		20	20	20
Informe elaborado (Informe elaborado)						
P 2	R 2	100 %		10	10	10
Base de datos, establecida (Base de datos)						
P 2	R 2	100 %		30	30	30
Informe de gestión elaborado (Informe)						
P 7	R 7	100 %		10	10	10

Mes(es) Informado(s):	Enero - Diciembre	Año	2014	Avance Físico del Proyecto	82.48 %
-----------------------	-------------------	-----	------	----------------------------	---------

**MINISTERIO DE AGRICULTURA Y GANADERIA**  
**OFICINA DE POLITICAS Y PLANIFICACION SECTORIAL**  
**DIVISION DE SEGUIMIENTO Y EVALUACION**

**MATRIZ 3. FORMATO TIPO PARA INFORME TRIMESTRAL DEL PAO 2014**

**DIRECCION GENERAL DE DESARROLLO DE LA PESCA Y LA ACUICULTURA (CENDEPESCA)**

**TRIMESTRE INFORMADO:** Octubre - Diciembre de 2014

TRIMESTRE INFORMADO: Octubre - Diciembre de 2014													
PLAN TIPO	PROGRAMA	PROYECTO	No.	INDICADOR DE RESULTADO (UNIDAD DE MEDIDA)	DATO			AVANCE FISICO				OBSERVACIONES	
					EJECUTADO POR MES			TRIMESTRE INFORMADO					
					1	2	3	PROG	REAL	CUMPL (%)			
PLAN DE AGRICULTURA FAMILIAR													
SEGURIDAD ALIMENTARIA Y NUTRICIONAL													
Desarrollo de la Acuicultura Familiar de Tilapia y Moluscos													
			1	Base de datos establecida (Base de datos)			1	1	0	0	La Unidad responsable, no presenta evidencia de la Base de Datos establecida.		
			2	Acuicultor y acuicultora asistidos (Hombre adulto)			120	120	120	100			
			3	Acuicultor y acuicultora asistidos (Mujer adulta)			50	50	50	100			
			4	Acuicultor y acuicultora asistidos (Hombre joven)			20	20	20	100			
			5	Acuicultor y acuicultora asistidos (Mujer joven)			10	10	10	100			
			6	Acuicultor y acuicultora, capacitados (Hombre adulto)			120	120	120	100			
			7	Acuicultor y acuicultora, capacitados (Mujer adulta)			50	50	50	100			
			8	Acuicultor y acuicultora, capacitados (Hombre joven)			20	20	20	100			
			9	Acuicultor y acuicultora, capacitados (Mujer joven)			10	10	10	100			
CADENAS PRODUCTIVAS													
Desarrollo de la Cadena Acuicola													
			10	Centro de Desarrollo Productivo acuicola, Establecido (CDP)	8		7	15	15	100			
			11	Centro de Desarrollo Productivo acuicola, Establecido (Hombre adulto)	66		91	124	157	100			
			12	Centro de Desarrollo Productivo acuicola, Establecido(Mujer adulta)	42		51	79	93	100			
			13	Centro de Desarrollo Productivo acuicola, Establecido (Hombre joven)	8		23	15	31	100			
			14	Centro de Desarrollo Productivo acuicola, Establecido (Mujer joven)	4		13	7	17	100			
			15	Centro de Desarrollo Productivo asistido (CDP)		8		8	8	100			
			16	Centro de Desarrollo Productivo asistido (Hombre adulto)		88		65	88	100			
			17	Centro de Desarrollo Productivo asistido (Mujer adulta)		30		29	30	100			
			18	Centro de Desarrollo Productivo asistido (Hombre joven)		16		20	16	80			
			19	Centro de Desarrollo Productivo asistido (Mujer joven)		4		6	4	66.7			



PLAN TIPO	PROGRAMA	PROYECTO	No.	INDICADOR DE RESULTADO (UNIDAD DE MEDIDA)	DATO		AVANCE FISICO					OBSERVACIONES		
						INDICADOR DE RESULTADO (UNIDAD DE MEDIDA)	EJECUTADO POR MES			TRIMESTRE INFORMADO				
							1	2	3	PROG	REAL		CUMPL (%)	
			20	Productor y productora con (Incentivos), insumos, para transferencia de tecnología acuícola recibidos (Hombre adulto)						222	0	0	No se cumplió la meta, debido a que no se realizaron las compras de los Incentivos por las causas siguientes: La asignación del refuerzo presupuestario para cubrir la contrapartida por parte del Ministerio de Hacienda, fue realizada hasta en julio de 2014, por la razón anterior la elaboración de las bases de licitación se inició en agosto de 2014 y fueron aprobadas por la OAJ el día 16-12-14, para ser remitidas al BCIE para su no objeción.	
			21	Productor y productora con (Incentivos), insumos, para transferencia de tecnología acuícola recibidos (Mujer adulta)						111	0	0		
			22	Productor y productora con (Incentivos), insumos, para transferencia de tecnología acuícola recibidos (Hombre joven)						23	0	0		
			23	Productor y productora con (Incentivos), insumos, para transferencia de tecnología acuícola recibidos (Mujer joven)						14	0	0		
			24	Centro de acopio y Servicios acuícola establecido (CAS)	1		1	2	2				100	La participación de los jóvenes en actividades de pesca es poca
			25	Centro de acopio y Servicios acuícola establecido (Hombre adulto)	7		11	21	18				85.7	
			26	Centro de acopio y Servicios acuícola establecido (Mujer adulta)	15		3	11	18				100	
			27	Centro de acopio y Servicios acuícola establecido (Hombre joven)	0		1	3	1				33.3	
			28	Centro de acopio y Servicios acuícola asesorado (CAS)			2	2	2				100	
			29	Centro de acopio y Servicios acuícola asesorado (Hombre adulto)			21	21	21				100	
			30	Centro de acopio y Servicios acuícola asesorado (Mujer adulta)			8	10	8				80	
			31	Centro de acopio y Servicios acuícola asesorado (Hombre joven)			7	2	7				100	
			32	Centro de acopio y Servicios acuícola asesorado (Mujer joven)			1	1	1				100	Meta finalizada en el Segundo Trimestre/14.
			33	Plan de negocios de acuicultura, asesorado (Plan)	1		1	2	2				100	
			34	Plan de negocios de acuicultura, para su implementación, asesorado (Informe)										
			35	Productor y productora en materia de gestión y comercialización, capacitados (Hombre adulto)			42	18	42				100	
			36	Productor y productora en materia de gestión y comercialización, capacitados (Mujer adulta)			12	9	12				100	
			37	Productor y productora en materia de gestión y comercialización, capacitados (Hombre joven)			6	2	6				100	
			38	Productor y productora en materia de gestión y comercialización, capacitados (Mujer joven)			2	1	2				100	
			39	Productor y productora participando en eventos de comercialización (Hombre adulto)			6	4	6				100	
			40	Productor y productora participando en eventos de comercialización (Mujer adulta)			2	2	2				100	
			41	Productor y productora asesorado para el acceso a insumos, para el producción (Hombre adulto)			5	6	5				83.3	
			42	Productor y productora asesorado para el acceso a insumos, para el producción (Mujer adulta)			3	4	3				75	

PLAN TIPO	PROGRAMA	PROYECTO	DATO		AVANCE FISICO							OBSERVACIONES
			No.	INDICADOR DE RESULTADO (UNIDAD DE MEDIDA)	EJECUTADO POR MES			TRIMESTRE INFORMADO				
					1	2	3	PROG	REAL	CUMPL (%)		
			43	Actor de la cadena, informado (Hombre adulto)			67	48	67	100		Meta finalizada en el Segundo Trimestre/14
			44	Actor de la cadena, informado (Mujer adulta)			26	24	26	100		
			45	Actor de la cadena, informado (Hombre joven)			10	5	10	100		
			46	Actor de la cadena, informado (Mujer joven)			6	3	6	100		
			47	Infraestructura rehabilitada y equipada (Estanque)								
INNOVACIÓN AGROPECUARIA												
Desarrollo de proyectos de innovación acuicola y pesqueras												
			48	Proyecto de cultivo de pargo ejecutado (Proyecto)								Metas reprogramadas para el 2015, por no contar con fondos BCIE para el 2014.
			49	Proyecto de uso de probióticos, ejecutado (Proyecto)								
ACCIONES OPERATIVAS												
FUNCIONAMIENTO												
			Fomento y Desarrollo de la Pesca									
			50	Productores y productoras capacitados (Hombre adulto)	20	40			63	60	95.2	
			51	Productores y productoras capacitados (Mujer adulta)	4	10			8	14	100	
			52	Productores y productoras capacitados (Hombre joven)	2	5			10	7	70	
			53	Productores y productoras capacitados (Mujer joven)	0	2			1	2	100	
			54	Productores y productoras asistidos (Hombre adulto)	11				8	11	100	
			55	Productores y productoras asistidos (Mujer adulta)	0				4	0	0	
			56	Productores y productoras asistidos (Hombre joven)	4				2	4	100	
			57	Productores y productoras asistidos (Mujer joven)	1				1	1	100	
			58	Organización conformada (Organización)	0	1	1	2	2	2	100	
			59	Organización conformada (Hombre adulto)	0	19	9	24	28	100		
			60	Organización conformada (Mujer adulta)	0	11	8	7	19	100		
			61	Productores capacitados (Jornadas)	2	2		4	4	100		
			62	Productores capacitados (Hombre adulto)	6	24		32	30	93.8		
			63	Productores capacitados (Mujer adulta)	8	10		14	18	100		
			64	Proyecto ejecutado (Proyecto)	1	1	3	2	5	100		
			65	Base de datos establecida (Base de datos)			1	1	1	100		

PLAN TIPO	PROGRAMA	PROYECTO	No.	INDICADOR DE RESULTADO (UNIDAD DE MEDIDA)	DATO			AVANCE FISICO					OBSERVACIONES		
					1	2	3	EJECUTADO POR MES			TRIMESTRE INFORMADO				
								REAL	PROG	CUMPL (%)					
		Fomento y desarrollo de la acuicultura													
			66	Productores y productoras capacitados (Hombre adulto)	32	12			32	44	100				
			67	Productores y productoras capacitados (Mujer adulta)	14	8			14	22	100				
			68	Productores y productoras capacitados (Hombre joven)	10	10			10	20	100				
			69	Productores y productoras capacitados (Mujer joven)	6	3			6	9	100				
			70	Productores y productoras asistidos (Hombre adulto)	35	12			32	47	100				
			71	Productores y productoras asistidos (Mujer adulta)	13	7			14	20	100				
			72	Productores y productoras asistidos (Hombre joven)	7	6			10	13	100				
			73	Productores y productoras asistidos (Mujer joven)	3	4			6	7	100				
			74	Organización conformada (Organización)	0		1	1	1	1	100				
			75	Organización conformada (Hombre adulto)	0		20	11	20		100				
			76	Organización conformada (Mujer adulta)	0		5	5	5	5	100				
			77	Productores y productoras capacitados (Jornada)	0	2			2	2	100				
			78	Productores y productoras capacitados (Hombre ad. adulto)	0	24			24	24	100.0				
			79	Productores y productoras capacitados 8 Mujer adulta)	0	8			7	8	100				
			80	Millones de unidades de semilla de tilapia, camarón ostras y conchas (Alevín)	0.241				0.36	0.491	100				
			81	Millones de unidades de semilla de tilapia, camarón, ostras y conchas (Post larva)								Metas finalizadas en el Tercer Trimestre/14.			
			82	Millones de unidades de semilla de tilapia, camarón, ostras y conchas (Ostra)											
			83	Millones de unidades de semilla de tilapia, camarón, ostras y conchas (Concha)											
			84	Informe elaborado (Informe)			1	1	1	1	100				
			85	Base de datos establecida (Base de datos)			1	1	0	0	0	La Unidad responsable, no presentó evidencia de la Base de Datos establecida.			
		Ordenamiento Sostenible de la Pesca y la Acuicultura													
			86	Estudio de evaluación realizado (Estudio)	0	2			2	2	100				
			87	Medida de ordenación establecida (Resolución)	0	1	2	3	3		100	Medidas de Ordenamiento: Laguna de Metepán, Recurso Liso y Recurso Enjuga			
			88	Informe elaborado (Informe)			1	1	1	1	100				
			89	Base de datos establecida (Base de datos)			1	1	1	1	100				
			90	Informe de gestión elaborado (Informe)			1	1	1	1	100				

**N**

**DIRECCIÓN GENERAL DE GANADERIA  
(DGG)**

**MINISTERIO DE AGRICULTURA Y GANADERIA  
OFICINA DE POLITICAS Y PLANIFICACION SECTORIAL  
DIVISION DE SEGUIMIENTO Y EVALUACION**

**INFORME DE SEGUIMIENTO DEL AVANCE FISICO DEL POA 2014 REPROGRAMADO**

**INSTITUCION:** Dirección General de Ganadería (DGG)

**TRIMESTRE:** Octubre-diciembre

**PERIODO:** Enero-diciembre

**I. AVANCE FISICO ALCANZADO EN EL CUARTO TRIMESTRE DE 2014**

En el trimestre comprendido de octubre-diciembre de 2014, la DGG logra un avance físico de 61.8%, desempeño físico que es calificado como Regular.

El resultado antes indicado obedece a que de un total de 15 proyectos contenidos en el respectivo POA Reprogramado, siete de ellos reportan cumplimiento total; seis cumplimiento parcial; uno con incumplimiento total e igual número sin programación física para el trimestre informado (Anexo 1).

**Gráfico 1.** Avance físico en porcentaje por Proyecto y Total Institución en el trimestre octubre-diciembre de 2014.

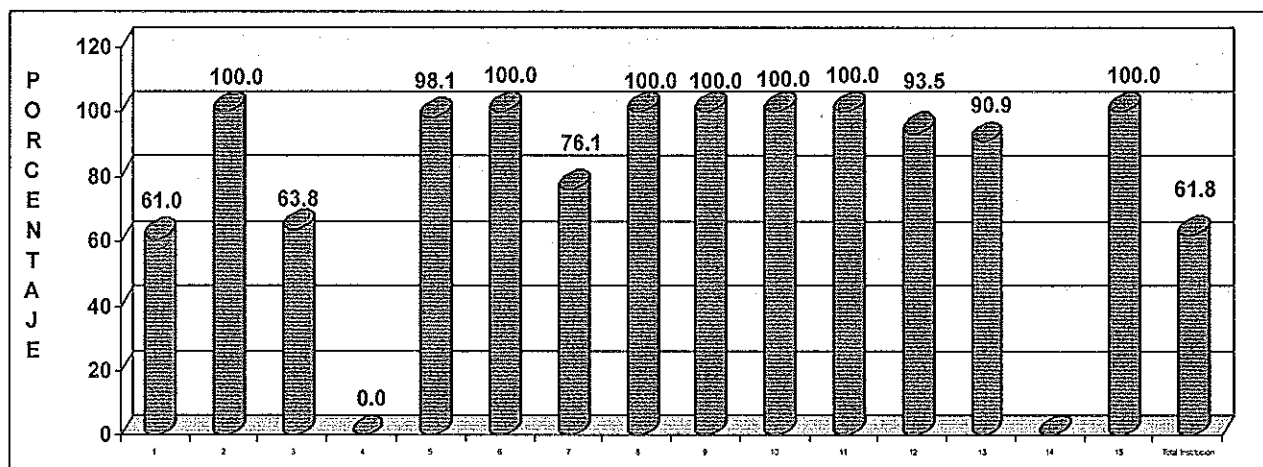

**NOTA:** El proyecto 14 sin meta planificada a cumplir en el trimestre informado.

**SIMBOLOGIA:** 1. Desarrollo de la cadena de lácteos, 2. Monitorear Unidades productivas de PAF dentro del Programa Vaso de Leche 3. Desarrollo de la cadena de miel, 4. Rehabilitación y fortalecimiento de Centros de Desarrollo de Agricultura Familiar en la región oriental-CEDAF Morazán, 5. Asistencia técnica al sub sector ganadero, 6. Aplicación de las normas de inocuidad y rastreabilidad en plantas productoras y procesadoras de alimentos de origen animal, 7. Apoyo al mejoramiento genético del ganado y especies menores, 8. Control e inspección cuarentenario animal y registros veterinarios para la exportación e importación de animales, productos y sub productos en puestos de control fronterizos, puertos y aeropuertos, 9. Vigilancia para la protección de la salud animal a nivel nacional e internacional, 10. Aplicación de la convención CITES en actividades de regulación del Comercio Nacional e Internacional de especies amenazadas de flora y fauna silvestre, 11. Fortalecimiento institucional para la ejecución de Programas de Vigilancia Epidemiológica en sanidad animal, análisis de riesgo de plagas y sistema de inteligencia de mercados agropecuarios, 12. Apoyo a la sensibilización en Género, 13. Apoyo a la sensibilización y erradicación de las peores formas de trabajo infantil, 14. Remodelación y equipamiento de infraestructura del laboratorio de Microbiología de alimentos Sede El Matazano para la Inspección, 15. Red de Laboratorios Veterinarios para apoyar los programas sanitarios y realizar diagnostico de las enfermedades de importancia económica.

**FUENTE:** DGG. Informe de avance físico, cuarto trimestre de 2014. Enero de 2015.

A nivel de Plan Tipo, el Plan de Agricultura Familiar alcanzó una ejecución física de 43.4%, calificada como Deficiente; lo anterior debido a que el proyecto Desarrollo de la cadena de miel, no contó con los incentivos para entregarlos a los productores; asimismo, hubo incumplimiento total del proyecto Rehabilitación y fortalecimiento de Centros de Desarrollo de Agricultura Familiar en la Región Oriental CEDAF Morazán. La

causa de los incumplimientos antes mencionados fue la falta de financiamiento oportuno del Proyecto PRODEMORO y del BCIE.

Aunado a lo anterior, diversas actividades agrícolas de la fase postrera para la producción de granos básicos por parte de los productores jóvenes, imposibilitaron su participación en las actividades previamente establecidas.

De los diferentes productos generados por la Institución en el trimestre bajo análisis, se destacan: capacitación de 2,107 hombres y 390 mujeres en Centro de Desarrollo Productivo; conformación de ocho Centros de Acopio y Servicios en los que se atendieron 172 hombres y 23 mujeres; atención de 1,509 casos de salud animal, inocuidad y reproducción; asesoramiento de un convenio de compraventa de lácteos; monitoreo de 49 unidades productivas para el Programa Vaso de Leche; atención de 34 casos de sanidad apícola e inocuidad; asistencia técnica de 1,799 hombres y 537 mujeres en el sub sector ganadero; formación de 36 hombres y dos mujeres en inseminación artificial; comercialización de 454 dosis de semen bovino y porcino; comercialización de 1,429 pie de cría; emisión de 1,372 matriculas de herrar; registro de 39 establecimientos pecuarios; atención sanitaria de 211 de unidades productivas; capacitación de 586 hombres y 272 mujeres en salud animal; y, la realización de 15,062 diagnósticos veterinarios.

## II. AVANCE FISICO ALCANZADO EN EL PERIODO ENERO-DICIEMBRE DE 2014

A la finalización del año 2014, en forma integral, la DGG logra un avance físico de 76.2% (Regular). Lo anterior obedece a que, de los 15 proyectos contemplados dentro de su reprogramación, nueve de ellos reportan cumplimiento total, cinco parcial y uno con incumplimiento total, respecto a las metas físicas para ser cumplidas en el periodo bajo análisis.

**Gráfico 2.** Avance físico en porcentaje por Proyecto y Total Institución en el periodo enero-diciembre de 2014.

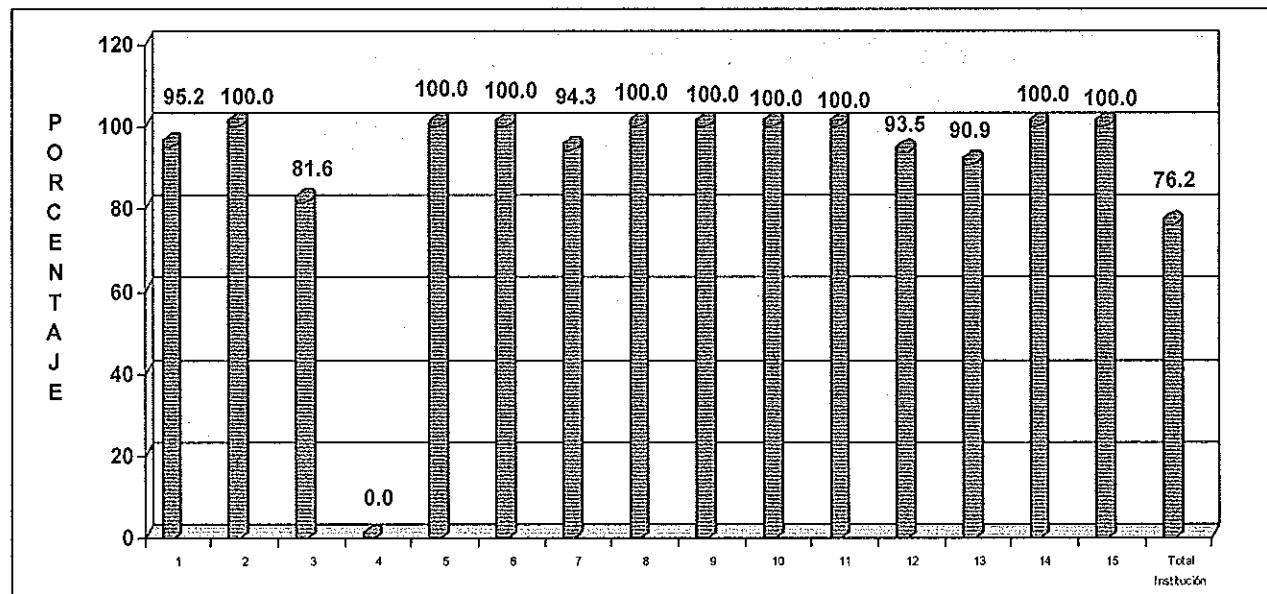

**SIMBOLOGIA:** 1. Desarrollo de la cadena de lácteos, 2. Monitorear Unidades productivas de PAF dentro del Programa Vaso de Leche 3. Desarrollo de la cadena de miel, 4. Rehabilitación y fortalecimiento de Centros de Desarrollo de Agricultura Familiar en la región oriental-CEDAF Morazán, 5. Asistencia técnica al sub sector ganadero, 6. Aplicación de las normas de inocuidad y rastreabilidad en plantas productoras y procesadoras de alimentos de origen animal, 7. Apoyo al mejoramiento genético del ganado y especies menores, 8. Control e inspección cuarentenario animal y registros veterinarios para la exportación e importación de animales, productos y sub productos en puestos de control fronterizos, puertos y aeropuertos, 9. Vigilancia para la protección de la salud animal a nivel nacional e internacional, 10. Aplicación de la convención CITES en actividades de regulación del Comercio Nacional e Internacional de especies amenazadas de flora y fauna silvestre, 11. Fortalecimiento institucional para la ejecución de Programas de Vigilancia Epidemiológica en sanidad animal, análisis de riesgo de plagas y sistema de inteligencia de mercados agropecuarios, 12. Apoyo a la sensibilización en Género; 13. Apoyo a la sensibilización y erradicación de las peores formas de trabajo infantil, 14. Remodelación y equipamiento de infraestructura del laboratorio de Microbiología de alimentos Sede El Matazano para la inspección, 15. Red de Laboratorios Veterinarios para apoyar los programas sanitarios y realizar diagnóstico de las enfermedades de importancia económica.

**FUENTE:** DGG. Informe de avance físico, cuarto trimestre de 2014. Enero de 2015.

No se alcanzaron mejores resultados, debido a razones similares a las expuestas en capítulo anterior.

### **III. CONCLUSIONES Y RECOMENDACIONES**

A la finalización del año 2014, el resultado físico alcanzado por la DGG, es calificado como Regular.

La falta de recursos financieros de manera oportuna, influyó significativamente en los resultados alcanzados.

Es necesario retomar las experiencias del año recién finalizado, para tomarse en cuenta en futuros ejercicios de planificación, de tal forma que las razones de incumplimiento no sean de carácter recurrente.

**Anexo 1.** Avance físico en el tercer y cuarto trimestre y período enero-diciembre de 2014, según Plan Tipo y Proyecto.

No.	PLAN TIPO/PROYECTO	AVANCE FISICO (%)		
		TRIMESTRE		PERIODO ENE - DIC
		JULIO-SEPT	OCTUBRE-DIC	
<b>1</b>	<b>Plan de Agricultura Familiar</b>	<b>93.9</b>	<b>43.4</b>	<b>64.0</b>
<b>1.1</b>	<b>Encadenamiento Productivo</b>	<b>93.9</b>	<b>62.1</b>	<b>91.4</b>
1.1.1	Desarrollo de la cadena de lácteos	97.6	61.0	95.2
1.1.2	Monitorear unidades productivas de PAF, dentro del Programa Vaso de Leche	91.1	100.0	100.0
1.1.3	Desarrollo de la cadena de miel	84.8	63.8	81.6
<b>1.2</b>	<b>Innovación Agropecuaria</b>	<b>Sin programación</b>	<b>0.0</b>	<b>0.0</b>
1.2.1	Rehabilitación y fortalecimiento de Centros de Desarrollo de Agricultura Familiar en la región oriental-CEDAF Morazán	Sin programación	0.0	0.0
<b>2</b>	<b>Acciones Operativas</b>	<b>100.0</b>	<b>95.9</b>	<b>99.1</b>
<b>2.1</b>	<b>Acciones Recurrentes</b>	<b>100.0</b>	<b>95.9</b>	<b>99.5</b>
2.1.1	Asistencia técnica al sub sector ganadero	100.0	98.1	100.0
2.1.2	Aplicación de las normas de inocuidad y rastreabilidad en plantas productoras y procesadoras de alimento de origen animal	100.0	100.0	100.0
2.1.3	Apoyo al mejoramiento genético del ganado y especies menores.	100.0	76.1	94.3
2.1.4	Control e inspección cuarentenario animal y de registros veterinarios para la exportación e importación de animales, productos y sub productos en puestos de control fronterizos, puertos y aeropuertos.	100.0	100.0	100.0
2.1.5	Vigilancia para la protección de la salud animal a nivel nacional e internacional	100.0	100.0	100.0
2.1.6	Aplicación de la convención CITES en actividades de regulación del comercio nacional e internacional de especies amenazadas de flora y fauna silvestre	100.0	100.0	100.0
2.1.7	Fortalecimiento institucional para la ejecución de programas de vigilancia epidemiológica en sanidad animal, análisis de riesgos de plagas y sistema de inteligencia de mercados agropecuarios	Sin programación	100.0	100.0
2.1.8	Apoyo a la sensibilización en género	Sin programación	93.5	93.5
2.1.9	Apoyo a la sensibilización y erradicación de las peores formas de trabajo infantil.	Sin programación	90.9	90.9
2.1.10	Remodelación y equipamiento de infraestructura del laboratorio de Microbiología de alimentos Sede El Matazano para la Inspección	Sin programación	Sin programación	100.0
2.1.11	Red de laboratorios veterinarios para apoyar los programas sanitarios y realizar el diagnóstico de las enfermedades de importancia económica.	100.0	100.0	100.0
<b>TOTAL DEPENDENCIA</b>		<b>96.0</b>	<b>61.8</b>	<b>76.2</b>

FUENTE: DGG. Informe de Avance Físico de septiembre y diciembre de 2014. Enero de 2015.



**Anexo 2.** Valoración cualitativa de acuerdo al nivel de avance físico en el cuarto trimestre y período enero-diciembre de 2014, según Plan Tipo y Proyecto.

No.	PLAN TIPO/PROYECTO	VALORACION CUALITATIVA	
		TRIMESTRE OCTUBRE-DICIEMBRE	PERIODO ENERO-DICIEMBRE
<b>1</b>	<b>Plan de Agricultura Familiar</b>	<b>Deficiente</b>	<b>Regular</b>
1.1	Desarrollo de la cadena de lácteos	Regular	Muy Buena
1.2	Monitorear unidades productivas de PAF, dentro del Programa Vaso de Leche	Muy Buena	Muy Buena
1.3	Desarrollo de la cadena de miel	Regular	Buena
1.4	Rehabilitación y fortalecimiento de Centros de Desarrollo de Agricultura Familiar en la región oriental-CEDAF Morazán	Deficiente	Deficiente
<b>2</b>	<b>Acciones Operativas</b>	<b>Muy Buena</b>	<b>Muy Buena</b>
2.1	Asistencia técnica al sub sector ganadero	Muy Buena	Muy Buena
2.2	Aplicación de las normas de inocuidad y rastreabilidad en plantas productoras y procesadoras de alimento de origen animal	Muy Buena	Muy Buena
2.3	Apoyo al mejoramiento genético del ganado y especies menores.	Regular	Muy Buena
2.4	Control e inspección cuarentenario animal y de registros veterinarios para la exportación e importación de animales, productos y sub productos en puestos de control fronterizos, puertos y aeropuertos.	Muy Buena	Muy Buena
2.5	Vigilancia para la protección de la salud animal a nivel nacional e internacional	Muy Buena	Muy Buena
2.6	Aplicación de la convención CITES en actividades de regulación del comercio nacional e internacional de especies amenazadas de flora y fauna silvestre	Muy Buena	Muy Buena
2.7	Fortalecimiento institucional para la ejecución de programas de vigilancia epidemiológica en sanidad animal, análisis de riesgos de plagas y sistema de inteligencia de mercados agropecuarios	Muy Buena	Muy Buena
2.8	Apoyo a la sensibilización en género	Muy Buena	Muy Buena
2.9	Apoyo a la sensibilización y erradicación de las peores formas de trabajo infantil.	Muy Buena	Muy Buena
2.10	Remodelación y equipamiento de infraestructura del laboratorio de Microbiología de alimentos Sede El Matazano para la Inspección	Sin programación	Muy Buena
2.11	Red de laboratorios veterinarios para apoyar los programas sanitarios y realizar el diagnóstico de las enfermedades de importancia económica.	Muy Buena	Muy Buena
<b>TOTAL DEPENDENCIA</b>		<b>Regular</b>	<b>Regular</b>

FUENTE: DS&E/OPPS. Valoración Cualitativa del Sistema de Seguimiento Sectorial, 2014.

#### **NOTA ACLARATORIA:**

Con respecto a las siglas que aparecen en el encabezado del reporte que emite el Sistema Informático de Cálculo del Avance Físico de Planes (SICAFP), el significado es el siguiente:

- AF:** Avance Físico ( de todos los niveles que integran el POA, exceptuando el de la Unidad de Medida que aparece a la par de la misma con el símbolo de %);
- AI:** Asignación o ponderación Inicial de cada uno de los niveles del POA (Peso relativo asignado en el proceso de Ponderación con el "Referente" de cada dependencia del MAG);
- RP:** Reponderación (Cálculo técnico que hace el SICAFP para que el avance físico de cada nivel de la estructura del POA, independiente de la cantidad de actividades programadas, siempre sea con base en 100 puntos); y,
- AP:** Avance Físico Ponderado (Producto de multiplicar el avance físico de cada nivel del POA por la Reponderación respectiva que calcula el SICAFP).

2

**MINISTERIO DE AGRICULTURA Y GANADERÍA**  
**OFICINA DE PLANIFICACIÓN AGROPECUARIA**  
**DIVISIÓN DE SEGUIMIENTO Y EVALUACIÓN**

MEMORIA DE CÁLCULO DEL AVANCE FÍSICO DE LOS PROYECTOS INCLUIDOS EN EL SISTEMA DE SEGUIMIENTO SECTORIAL (SSS)

	AF	AI	RP	AP
<b>PROYECTO DGG REPROGRANADO 2014</b>				
<b>Plan de Agricultura Familiar</b>	<b>43.44</b>	<b>65</b>	<b>65</b>	<b>28.23</b>
<b>Cadenas Productivas</b>	<b>62.06</b>	<b>70</b>	<b>70</b>	<b>43.44</b>
<b>Desarrollo de la cadena lácteos</b>	<b>61</b>	<b>70.96</b>	<b>70.96</b>	<b>43.28</b>
Productores en Centro de Desarrollo Productivo, capacitados (CDP)				
P 96 R 96 100 %		0.85	0.85	0.85
Productores en Centro de Desarrollo Productivo, capacitados (Hombre adulto)				
P 1545 R 2008 100 %		15.8	15.82	15.82
Productores en Centro de Desarrollo Productivo, capacitados (Mujer adulta)				
P 354 R 371 100 %		2.5	2.5	2.5
Productores en Centro de Desarrollo Productivo, capacitados (Hombre joven)				
P 99 R 99 100 %		1.6	1.6	1.6
Productores en Centro de Desarrollo Productivo, capacitados (Mujer joven)				
P 16 R 19 100 %		0.6	0.6	0.6
Productores y productoras con (incentivos) insumos, equipo o materiales para la incorporación de tecnología, recibidos (Hombre adulto)				
P 1545 R 6 0.38 %		15.8	15.82	0.06
Productores y productoras con (incentivos) insumos, equipo o materiales para la incorporación de tecnología, recibidos (Mujer adulta)				
P 354 R 1 0.28 %		2.5	2.5	0.01
Productores y productoras con (incentivos) insumos, equipo o materiales para la incorporación de tecnología, recibidos (Hombre joven)				
P 99 R 0 0 %		1.6	1.6	0
Productores y productoras con (incentivos) insumos, equipo o materiales para la incorporación de tecnología, recibidos (Mujer joven)				
P 16 R 0 0 %		0.6	0.6	0
CAS Establecido (CAS)				
P 1 R 0 0 %		0.03	0.03	0
CAS Establecido (Hombre adulto)				
P 10 R 0 0 %		0.3	0.3	0
CAS Establecido (Mujer adulta)				
P 3 R 0 0 %		0.09	0.09	0
CAS Establecido (Hombre joven)				
P 6 R 0 0 %		0.2	0.2	0
CAS Establecido (Mujer joven)				
P 1 R 0 0 %		0.03	0.03	0
Centros acopio y servicios técnicamente, asistido (CAS)				
P 7 R 8 100 %		0.07	0.07	0.07
Centros acopio y servicios técnicamente, asistido (Hombre adulto)				
P 100 R 161 100 %		0.84	0.84	0.84
Centros acopio y servicios técnicamente, asistido (Mujer adulta)				
P 10 R 20 100 %		0.22	0.22	0.22

			AF	AI	RP	AP
Centros acopio y servicios técnicamente, asistido (Hombre joven)						
P 7	R 11	100 %		0.5	0.5	0.5
Centros acopio y servicios técnicamente, asistido (Mujer joven)						
P 2	R 3	100 %		0.05	0.05	0.05
Planes de Negocios, implementados (Plan)						
P 4	R 5	100 %		0.06	0.06	0.06
Planes de Negocios elaborados (Plan)						
P 1	R 3	100 %		0.03	0.03	0.03
Productor y productora en tema de gestión empresarial y comercialización, capacitados (Hombre adulto)						
P 100	R 145	100 %		0.84	0.84	0.84
Productor y productora en tema de gestión empresarial y comercialización, capacitados (Mujer adulta)						
P 10	R 11	100 %		0.22	0.22	0.22
Productor y productora en materia de gestión empresarial y comercialización, capacitados (Hombre joven)						
P 7	R 10	100 %		0.5	0.5	0.5
Productor y productora en tema de gestión empresarial y comercialización, capacitados (Mujer joven)						
P 2	R 2	100 %		0.05	0.05	0.05
Productores y productoras en eventos de comercialización, participando (Evento)						
P 1	R 1	100 %		0.04	0.04	0.04
Productores y productoras en eventos de comercialización, participando (Hombre adulto)						
P 15	R 20	100 %		0.61	0.61	0.61
Productores y productoras en eventos de comercialización, participando (Mujer adulta)						
P 7	R 5	71.42%		0.28	0.28	0.2
Productores y productoras en eventos de comercialización, participando (Hombre joven)						
P 1	R 6	100 %		0.04	0.04	0.04
Productores y productoras en eventos de comercialización, participando (Mujer joven)						
P 1	R 2	100 %		0.04	0.04	0.04
Productor y productora en la adquisición de insumos para la producción, asesorados (Hombre adulto)						
P 45	R 0	0 %		0.91	0.91	0
Productor y productora en la adquisición de insumos para la producción, asesorados (Mujer adulta)						
P 5	R 0	0 %		0.1	0	-1
Productor y productora en la adquisición de insumos para la producción, asesorados (Hombre joven)						
P 3	R 0	0 %		0.05	0	-1
Productor y productora en la adquisición de insumos para la producción, asesorados (Mujer joven)						
P 3	R 0	0 %		0.05	0.05	0
Actor de la cadena, informado (Hombre adulto)						
P 386	R 29	7.51 %		15.7	15.72	1.18
Actor de la cadena, informado (Mujer adulta)						
P 89	R 21	23.59%		2.5	2.5	0.59
Actor de la cadena, informado (Hombre joven)						
P 25	R 20	80 %		1.6	1.6	1.28
Actor de la cadena, informado (Mujer joven)						
P 4	R 27	100 %		0.7	0.7	0.7

	AF	AI	RP	AP
Asistencia tecnica productiva a ganaderos para la transferencia e innovacion tecnologica, realizados (Ganadero)				
P 2014 R 3585 100 %		20.4	20.43	20.43
Evento de capacitacion en CDP en el area de inocuidad, salud animal y reproduccion, realizado (Evento)				
P 204 R 276 100 %		1.7	1.7	1.7
Casos en salud animal, inocuidad y reproduccion, atendidos (Caso)				
P 1080 R 1509 100 %		8.4	8.41	8.41
Eventos demostrativos, realizados (Evento)				
P 1 R 0 0 %		0.04	0.04	0
Manual de registro, implementado (Manual)				
P 84 R 84 100 %		0.85	0.85	0.85
Convenio de compra - venta de Lacteos asesorado (Convenio)				
P 1 R 1 100 %		0.11	0.11	0.11
Monitorear Unidades productivas de PAF dentro del Programa Vaso de Leche	100	0.71	0.71	0.71
Unidad productiva para el Programa Vaso de leche, monitoreada (Unidad)				
P 45 R 49 100 %		100	100	100
Desarrollo de la cadena miel	63.8	28.33	28.33	18.07
Productores en Centro de Desarrollo Productivo, capacitados (CDP)				
P 53 R 43 81.13%		1	1.01	0.82
Productores en Centro de Desarrollo Productivo, capacitados (Hombre adulto)				
P 651 R 638 98 %		12.5	12.61	12.36
Productores en Centro de Desarrollo Productivo, capacitados (Mujer adulta)				
P 80 R 81 100 %		1.62	1.63	1.63
Productores en Centro de Desarrollo Productivo, capacitados (Hombre joven)				
P 97 R 64 65.97%		1.15	1.16	0.77
Productores en Centro de Desarrollo Productivo, capacitados (Mujer joven)				
P 7 R 21 100 %		0.47	0.47	0.47
Productores y productoras con (incentivos) insumos, equipo o materiales para la incorporacion de tecnologia, recibidos (Hombre adulto)				
P 663 R 0 0 %		12.46	12.57	0
Productores y productoras con (incentivos) insumos, equipo o materiales para la incorporacion de tecnologia, recibidos (Mujer adulta)				
P 86 R 0 0 %		1.62	1.63	0
Productores y productoras con (incentivos) insumos, equipo o materiales para la incorporacion de tecnologia, recibidos (Hombre joven)				
P 61 R 0 0 %		1.15	1.16	0
Productores y productoras con (incentivos) insumos, equipo o materiales para la incorporacion de tecnologia, recibidos (Mujer joven)				
P 25 R 0 0 %		0.47	0.47	0
CAS Establecido (CAS)				
P 0 R 0 0 %		0.04	0	-1
CAS Establecido (Hombre adulto)				
P 0 R 0 0 %		0.56	0	-1
CAS Establecido (Mujer adulta)				

	AF	AI	RP	AP
P 0 R 0 0 % CAS Establecido (Hombre joven)		0.11	0	-1
P 0 R 0 0 % CAS Establecido (Mujer joven)		0.04	0	-1
P 0 R 0 0 % Centros acopio y servicios técnicamente, asistidos (CAS)		0.04	0	-1
P 4 R 5 100 % Centros acopio y servicios técnicamente, asistidos (Hombre adulto)		0.08	0.08	0.08
P 54 R 86 100 % Centros acopio y servicios técnicamente, asistidos (Mujer adulta)		1.13	1.14	1.14
P 4 R 11 100 % Centros acopio y servicios técnicamente, asistidos (Hombre joven)		0.21	0.21	0.21
P 4 R 5 100 % Centros acopio y servicios técnicamente, asistidos (Mujer joven)		0.06	0.06	0.06
P 1 R 3 100 % Planes de Negocios elaborados (Plan)		0.09	0.09	0.09
P 2 R 0 0 % Planes de Negocios, implementados (Plan)		0.04	0	-1
P 2 R 2 100 % Productor y productora en tema de gestión empresarial y comercialización, capacitados (Hombre adulto)		0.08	0.08	0.08
P 54 R 92 100 % Productor y productora en tema de gestión empresarial y comercialización, capacitados (Mujer adulta)		1.13	1.14	1.14
P 4 R 41 100 % Productor y productora en tema de gestión empresarial y comercialización, capacitados (Hombre joven)		0.23	0.23	0.23
P 4 R 11 100 % Productor y productora en tema de gestión empresarial y comercialización, capacitados (Mujer joven)		0.06	0.06	0.06
P 1 R 4 100 % Productores y productoras en eventos de comercialización, participando (Evento)		0.09	0.09	0.09
P 2 R 7 100 % Productores y productoras en eventos de comercialización, participando (Hombre adulto)		0.08	0.08	0.08
P 12 R 41 100 % Productores y productoras en eventos de comercialización, participando (Mujer adulta)		0.75	0.76	0.76
P 4 R 61 100 % Productores y productoras en eventos de comercialización, participando (Hombre joven)		0.23	0.23	0.23
P 0 R 21 0 % Productores y productoras en eventos de comercialización, participando (Mujer joven)		0.02	0	-1
P 2 R 17 100 % Convenio de compra - venta de Miel asesorado (Convenio)		0.2	0.2	0.2
P 0 R 0 0 % Productor y productora en la adquisición de insumos para la producción, asesorados (Hombre adulto)		0.06	0	-1
P 10 R 0 0 % Productor y productora en la adquisición de insumos para la producción, asesorados (Mujer adulta)		0.75	0.76	0
P 1 R 0 0 %		0.08	0.08	0

	AF	AI	RP	AP
Productor y productora en la adquisicion de insumos para la producción, asesorados (Hombre joven)				
P 1 R 0 0 %		0.23	0.23	0
Productor y productora en la adquisicion de insumos para la producción, asesorados (Mujer joven)				
P 1 R 0 0 %		0.04	0.04	0
Actor de la cadena, informado (Hombre adulto)				
P 178 R 22 12.35%		15.8	15.95	1.97
Actor de la cadena, informado (Mujer adulta)				
P 20 R 17 85 %		0.56	0.57	0.48
Actor de la cadena, informado (Hombre joven)				
P 24 R 8 33.33%		2.35	2.37	0.79
Actor de la cadena, informado (Mujer joven)				
P 2 R 4 100 %		0.06	0.06	0.06
Manual de registro, implementado (Manual)				
P 835 R 1213 100 %		15.6	15.74	15.74
Asistencia tecnica productiva a apicultores para la transferencia e innovacion tecnologica, realizados (Apicultor)				
P 835 R 889 100 %		15.6	15.74	15.74
Evento de capacitacion en CDP en el area de inocuidad y salud animal, realizado (Evento)				
P 22 R 34 100 %		1.92	1.94	1.94
Casos en sanidad apícola e inocuidad, atendidos (Caso)				
P 48 R 34 70.83%		9.18	9.26	6.56
Eventos demostrativos, realizados (Evento)				
P 3 R 1 33.33%		0.06	0.06	0.02
<b>Innovación Agropecuaria</b>	0	30	30	0
Rehabilitación y fortalecimiento de Centros de Desarrollo de Agricultura Familiar en la región oriental-CEDAF Morazan	0	100	100	0
CEDAF rehabilitado (Centro)				
P 1 R 0 0 %		100	100	0
<b>Acciones Operativas</b>	95.85	35	35	33.54
<b>Acciones Recurrentes</b>	95.85	100	100	95.85
Asistencia técnica al sub sector ganadero.	98.13	11.47	11.64	11.42
Productor y productora, asistido (Hombre)				
P 250 R 1123 100 %		50	50	50
Productor y productora, asistido (Mujer)				
P 44 R 316 100 %		30	30	30
Productor y productora, capacitado (Hombre)				
P 831 R 676 81.34%		10	10	8.13
Productor y productora, capacitado (Mujer)				
P 144 R 221 100 %		10	10	10
Aplicación de las normas de inocuidad y rastreabilidad en plantas productoras y procesadoras de alimentos de origen animal	100	14.78	15	15
Inspección de plantas procesadoras y barcos pesqueros, realizadas (Inspección)				
P 348 R 1115 100 %		35	35	35
Plantas, rastros y barcos pesqueros, verificados (Verificación)				
P 225 R 820 100 %		35	35	35
Personas en temas de inocuidad de alimentos, capacitadas (Hombre)				
P 135 R 865 100 %		25	25	25

	AF	AI	RP	AP
Personas en temas de inocuidad de alimentos, capacitadas (Mujer)				
P 33 R 401 100 %		5	5	5
Apoyo al mejoramiento Genético del ganado y especies menores.	76.12	16.13	16.37	12.46
Ganaderos o Técnicos en inseminación artificial, formados (Hombre)				
P 30 R 36 100 %		15	15	15
Ganaderos o Técnicos en inseminación artificial, formados (Mujer)				
P 1 R 2 100 %		5	5	5
Semén bovino y porcino, comercializado (Dosis)				
P 225 R 454 100 %		20	20	20
Certificado genealógico, emitido (Certificado)				
P 10 R 35 100 %		10	10	10
Pie de cría comercializado (Ave)				
P 7000 R 1429 20.41%		30	30	6.12
Matricula de herrar ganado, emitida (Matricula)				
P 1200 R 1372 100 %		20	20	20
Control e inspección cuarentenario animal y de registros veterinarios para la exportación e importación de animales, productos y subproductos en puestos de control fronterizo, puertos y aeropuertos	100	15.72	15.95	15.95
Hoja de inspección de animales, productos y subproductos de origen animal, emitida (Hoja)				
P 1500 R 1845 100 %		20	20	20
Emisión de autorizaciones de importación de animales, productos y sub-productos de origen animal, emitidas (Autorización)				
P 4200 R 6264 100 %		15	15	15
Emisión de certificado de exportación de productos de origen animal, emitidos (Certificado)				
P 900 R 901 100 %		15	15	15
Registros de establecimientos pecuarios, realizados (Certificado)				
P 15 R 39 100 %		20	20	20
Registro de insumos pecuarios, realizado (Certificado)				
P 120 R 189 100 %		20	20	20
Visados de importación de insumos pecuarios realizado (Autorización)				
P 450 R 616 100 %		10	10	10
Vigilancia para la protección de la salud animal a nivel nacional e internacional.	100	22.53	22.86	22.86
Estado sanitario de unidad productiva, atendido (Notificación)				
P 85 R 211 100 %		20	20	20
Unidades productivas bovinas, acuícolas, avícolas, porcinas y apícolas bajo programa sanitario, atendidas (Unidad)				
P 550 R 3014 100 %		30	30	30
Certificaciones zoosanitarias de aves, productos avícolas y acuícolas, emitidas (Certificado)				
P 120 R 245 100 %		30	30	30
Personas en temas de salud animal, capacitadas (Hombre)				
P 28 R 586 100 %		15	15	15
Personas en temas de salud animal, capacitadas (Mujer)				
P 25 R 272 100 %		5	5	5
Aplicación de la convención CITES (Convención Internacional de Especies Amenazadas de Fauna y Flora Silvestre) en actividades de regulación del Comercio nacional e internacional de especies...	100	1.33	1.35	1.35
Autorizaciones de importaciones, reimportaciones, exportaciones y reexportaciones de especímenes CITES y no CITES, emitidas				



			AF	AI	RP	AP
(Certificado)						
P 30	R 305	100 %		70	70	70
Personas en temas CITES, sensibilizadas (Hombre)						
P 30	R 80	100 %		20	20	20
Personas en temas CITES, sensibilizadas (Mujer)						
P 3	R 42	100 %		10	10	10
Fortalecimiento institucional para la ejecución de Programas de Vigilancia Epidemiológica en sanidad animal, análisis de riesgo de plagas y sistema de inteligencia de mercados agropecuarios.			100	2.09	2.12	2.12
Equipo de laboratorio, informático y de geoposicionamiento para FORVE, resivido (Equipo)						
P 1	R 1	100 %		33.34	33.34	33.34
Equipo informático y de geoposicionamiento para ARP, resivido (Equipo)						
P 1	R 1	100 %		33.33	33.33	33.33
Equipo informático y muebles para SIMAG, recibido (Equipo)						
P 1	R 1	100 %		33.33	33.33	33.33
Apoyo a la sencibilización en Género			93.5	0.15	0.15	0.14
Jornada de sencibilización en la tematica del genero, realizados (Hombre)						
P 80	R 76	95 %		70	70	66.5
Jornada de sencibilización en la tematica del genero, realizados (Mujer)						
P 20	R 18	90 %		30	30	27
Apoyo a la sencibilización y erradicación de las peores formas de trabajo infantil.			90.88	0.16	0.16	0.14
Jornada de sencibilización en el tema de erradicación de las peores formas de trabajo infantil, realizados (Hombre)						
P 80	R 73	91.25%		70	70	63.88
Jornada de sencibilización en el tema de erradicación de las peores formas de trabajo infantil, realizados (Mujer)						
P 20	R 18	90 %		30	30	27
Remodelación y equipamiento de infraestructura del laboratorio de Microbiología de alimentos Sede El Matazano para la Inspección Sanitaria de la Carne en apoyo a la Equivalencia del Sisteman de...			0	1.44	0	-1
Cuartos frios en laboratorio de microbiología de alimentos, entregado (Cuarto)						
P 0	R 0	0 %		100	0	-1
Red de Laboratorios Veterinarios para apoyar los programas sanitarios y realizar el diagnóstico de las enfermedades de importancia económica			100	14.2	14.41	14.41
Diagnósticos veterinarios, realizados (Diagnóstico)						
P 6858	R 15062	100 %		50	50	50
Diagnósticos de control de calidad de alimentos de origen animal, vegetal y fármacos, realizados (Diagnóstico)						
P 2520	R 2867	100 %		50	50	50

Mes(es) Informado(s):	Diciembre	Año	2014	Avance Físico del Proyecto	61.77 %
-----------------------	-----------	-----	------	----------------------------	---------

E-D

**MINISTERIO DE AGRICULTURA Y GANADERÍA  
OFICINA DE PLANIFICACIÓN AGROPECUARIA  
DIVISIÓN DE SEGUIMIENTO Y EVALUACIÓN**

MEMORIA DE CÁLCULO DEL AVANCE FÍSICO DE LOS PROYECTOS INCLUIDOS EN EL SISTEMA DE SEGUIMIENTO SECTORIAL (SSS)

			AF	AI	RP	AP
<b>PROYECTO</b>	<b>DGG REPROGRANADO 2014</b>					
<b>Plan de Agricultura Familiar</b>			<b>63.95</b>	<b>65</b>	<b>65</b>	<b>41.56</b>
<b>Cadenas Productivas</b>			<b>91.37</b>	<b>70</b>	<b>70</b>	<b>63.95</b>
<b>Desarrollo de la cadena lácteos</b>			<b>95.21</b>	<b>70.96</b>	<b>70.96</b>	<b>67.56</b>
Productores en Centro de Desarrollo Productivo, capacitados (CDP)						
P 380	R 380	100 %		0.85	0.85	0.85
Productores en Centro de Desarrollo Productivo, capacitados (Hombre adulto)						
P 6540	R 7010	100 %		15.8	15.8	15.8
Productores en Centro de Desarrollo Productivo, capacitados (Mujer adulta)						
P 1293	R 1310	100 %		2.5	2.5	2.5
Productores en Centro de Desarrollo Productivo, capacitados (Hombre joven)						
P 445	R 506	100 %		1.6	1.6	1.6
Productores en Centro de Desarrollo Productivo, capacitados (Mujer joven)						
P 105	R 148	100 %		0.6	0.6	0.6
Productores y productoras con (incentivos) insumos, equipo o materiales para la incorporación de tecnología, recibidos (Hombre adulto)						
P 1545	R 1356	87.76%		15.8	15.8	13.87
Productores y productoras con (incentivos) insumos, equipo o materiales para la incorporación de tecnología, recibidos (Mujer adulta)						
P 354	R 241	68.07%		2.5	2.5	1.7
Productores y productoras con (incentivos) insumos, equipo o materiales para la incorporación de tecnología, recibidos (Hombre joven)						
P 99	R 52	52.52%		1.6	1.6	0.84
Productores y productoras con (incentivos) insumos, equipo o materiales para la incorporación de tecnología, recibidos (Mujer joven)						
P 16	R 8	50 %		0.6	0.6	0.3
CAS Establecido (CAS)						
P 5	R 4	80 %		0.03	0.03	0.02
CAS Establecido (Hombre adulto)						
P 79	R 74	93.67%		0.3	0.3	0.28
CAS Establecido (Mujer adulta)						
P 12	R 5	41.66%		0.09	0.09	0.04
CAS Establecido (Hombre joven)						
P 20	R 2	10 %		0.2	0.2	0.02
CAS Establecido (Mujer joven)						
P 2	R 0	0 %		0.03	0.03	0
Centros acopio y servicios técnicamente, asistido (CAS)						
P 22	R 25	100 %		0.07	0.07	0.07
Centros acopio y servicios técnicamente, asistido (Hombre adulto)						
P 409	R 514	100 %		0.84	0.84	0.84
Centros acopio y servicios técnicamente, asistido (Mujer adulta)						
P 44	R 66	100 %		0.22	0.22	0.22

	AF	AI	RP	AP
Centros acopio y servicios técnicamente, asistido (Hombre joven)				
P 43 R 53 100 %		0.5	0.5	0.5
Centros acopio y servicios técnicamente, asistido (Mujer joven)				
P 10 R 14 100 %		0.05	0.05	0.05
Planes de Negocios, implementados (Plan)				
P 15 R 17 100 %		0.06	0.06	0.06
Planes de Negocios elaborados (Plan)				
P 3 R 6 100 %		0.03	0.03	0.03
Productor y productora en tema de gestión empresarial y comercialización, capacitados (Hombre adulto)				
P 449 R 542 100 %		0.84	0.84	0.84
Productor y productora en tema de gestión empresarial y comercialización, capacitados (Mujer adulta)				
P 54 R 73 100 %		0.22	0.22	0.22
Productor y productora en materia de gestión empresarial y comercialización, capacitados (Hombre joven)				
P 33 R 39 100 %		0.5	0.5	0.5
Productor y productora en tema de gestión empresarial y comercialización, capacitados (Mujer joven)				
P 9 R 12 100 %		0.05	0.05	0.05
Productores y productoras en eventos de comercialización, participando (Evento)				
P 7 R 8 100 %		0.04	0.04	0.04
Productores y productoras en eventos de comercialización, participando (Hombre adulto)				
P 118 R 176 100 %		0.61	0.61	0.61
Productores y productoras en eventos de comercialización, participando (Mujer adulta)				
P 26 R 28 100 %		0.28	0.28	0.28
Productores y productoras en eventos de comercialización, participando (Hombre joven)				
P 13 R 28 100 %		0.04	0.04	0.04
Productores y productoras en eventos de comercialización, participando (Mujer joven)				
P 5 R 7 100 %		0.04	0.04	0.04
Productor y productora en la adquisición de insumos para la producción, asesorados (Hombre adulto)				
P 86 R 80 93.02%		0.91	0.91	0.85
Productor y productora en la adquisición de insumos para la producción, asesorados (Mujer adulta)				
P 16 R 16 100 %		0.1	0.1	0.1
Productor y productora en la adquisición de insumos para la producción, asesorados (Hombre joven)				
P 6 R 12 100 %		0.05	0.05	0.05
Productor y productora en la adquisición de insumos para la producción, asesorados (Mujer joven)				
P 3 R 2 66.66%		0.05	0.05	0.03
Actor de la cadena, informado (Hombre adulto)				
P 1205 R 1321 100 %		15.7	15.7	15.7
Actor de la cadena, informado (Mujer adulta)				
P 234 R 187 79.91%		2.5	2.5	2
Actor de la cadena, informado (Hombre joven)				
P 76 R 71 93.42%		1.6	1.6	1.49
Actor de la cadena, informado (Mujer joven)				
P 25 R 51 100 %		0.7	0.7	0.7

			AF	AI	RP	AP
Asistencia tecnica productiva a ganaderos para la transferencia e innovacion tecnologica, realizados (Ganadero)						
P 8160	R 14186	100 %		20.4	20.4	20.4
Evento de capacitacion en CDP en el area de inocuidad, salud animal y reproducci3n, realizado (Evento)						
P 732	R 1346	100 %		1.7	1.7	1.7
Casos en salud animal, inocuidad y reproducci3n, atendidos (Caso)						
P 6275	R 7251	100 %		8.4	8.4	8.4
Eventos demostrativos, realizados (Evento)						
P 2	R 1	50 %		0.04	0.04	0.02
Manual de registro, implementado (Manual)						
P 252	R 252	100 %		0.85	0.85	0.85
Convenio de compra - venta de Lacteos asesorado (Convenio)						
P 4	R 5	100 %		0.11	0.11	0.11
Monitorear Unidades productivas de PAF dentro del Programa Vaso de Leche			100	0.71	0.71	0.71
Unidad productiva para el Programa Vaso de leche, monitoreada (Unidad)						
P 179	R 179	100 %		100	100	100
Desarrollo de la cadena miel			81.55	28.33	28.33	23.1
Productores en Centro de Desarrollo Productivo, capacitados (CDP)						
P 205	R 190	92.68%		1	1	0.93
Productores en Centro de Desarrollo Productivo, capacitados (Hombre adulto)						
P 2273	R 2059	90.58%		12.5	12.5	11.32
Productores en Centro de Desarrollo Productivo, capacitados (Mujer adulta)						
P 307	R 303	98.69%		1.62	1.62	1.6
Productores en Centro de Desarrollo Productivo, capacitados (Hombre joven)						
P 282	R 201	71.27%		1.15	1.15	0.82
Productores en Centro de Desarrollo Productivo, capacitados (Mujer joven)						
P 57	R 88	100 %		0.47	0.47	0.47
Productores y productoras con (incentivos) insumos, equipo o materiales para la incorporaci3n de tecnolog3a, recibidos (Hombre adulto)						
P 663	R 0	0 %		12.46	12.46	0
Productores y productoras con (incentivos) insumos, equipo o materiales para la incorporaci3n de tecnolog3a, recibidos (Mujer adulta)						
P 86	R 0	0 %		1.62	1.62	0
Productores y productoras con (incentivos) insumos, equipo o materiales para la incorporaci3n de tecnolog3a, recibidos (Hombre joven)						
P 61	R 0	0 %		1.15	1.15	0
Productores y productoras con (incentivos) insumos, equipo o materiales para la incorporaci3n de tecnolog3a, recibidos (Mujer joven)						
P 25	R 0	0 %		0.47	0.47	0
CAS Establecido (CAS)						
P 2	R 2	100 %		0.04	0.04	0.04
CAS Establecido (Hombre adulto)						
P 22	R 22	100 %		0.56	0.56	0.56
CAS Establecido (Mujer adulta)						

			AF	AI	RP	AP
P 2	R 2	100 %		0.11	0.11	0.11
CAS Establecido (Hombre joven)						
P 2	R 2	100 %		0.04	0.04	0.04
CAS Establecido (Mujer joven)						
P 2	R 2	100 %		0.04	0.04	0.04
Centros acopio y servicios técnicamente, asistidos (CAS)						
P 20	R 23	100 %		0.08	0.08	0.08
Centros acopio y servicios técnicamente, asistidos (Hombre adulto)						
P 236	R 308	100 %		1.13	1.13	1.13
Centros acopio y servicios técnicamente, asistidos (Mujer adulta)						
P 24	R 37	100 %		0.21	0.21	0.21
Centros acopio y servicios técnicamente, asistidos (Hombre joven)						
P 17	R 23	100 %		0.06	0.06	0.06
Centros acopio y servicios técnicamente, asistidos (Mujer joven)						
P 11	R 14	100 %		0.09	0.09	0.09
Planes de Negocios elaborados (Plan)						
P 2	R 2	100 %		0.04	0.04	0.04
Planes de Negocios, implementados (Plan)						
P 5	R 8	100 %		0.08	0.08	0.08
Productor y productora en tema de gestión empresarial y comercialización, capacitados (Hombre adulto)						
P 309	R 429	100 %		1.13	1.13	1.13
Productor y productora en tema de gestión empresarial y comercialización, capacitados (Mujer adulta)						
P 36	R 99	100 %		0.23	0.23	0.23
Productor y productora en tema de gestión empresarial y comercialización, capacitados (Hombre joven)						
P 60	R 91	100 %		0.06	0.06	0.06
Productor y productora en tema de gestión empresarial y comercialización, capacitados (Mujer joven)						
P 20	R 29	100 %		0.09	0.09	0.09
Productores y productoras en eventos de comercialización, participando (Evento)						
P 3	R 9	100 %		0.08	0.08	0.08
Productores y productoras en eventos de comercialización, participando (Hombre adulto)						
P 14	R 43	100 %		0.75	0.75	0.75
Productores y productoras en eventos de comercialización, participando (Mujer adulta)						
P 4	R 64	100 %		0.23	0.23	0.23
Productores y productoras en eventos de comercialización, participando (Hombre joven)						
P 1	R 35	100 %		0.02	0.02	0.02
Productores y productoras en eventos de comercialización, participando (Mujer joven)						
P 3	R 31	100 %		0.2	0.2	0.2
Convenio de compra - venta de Miel asesorado (Convenio)						
P 1	R 1	100 %		0.06	0.06	0.06
Productor y productora en la adquisicion de insumos para la producción, asesorados (Hombre adulto)						
P 22	R 12	54.54%		0.75	0.75	0.41
Productor y productora en la adquisicion de insumos para la producción, asesorados (Mujer adulta)						
P 2	R 1	50 %		0.08	0.08	0.04

	AF	AI	RP	AP
Productor y productora en la adquisicion de insumos para la producción, asesorados (Hombre joven)				
P 2 R 1 50 %		0.23	0.23	0.12
Productor y productora en la adquisicion de insumos para la producción, asesorados (Mujer joven)				
P 1 R 0 0 %		0.04	0.04	0
Actor de la cadena, informado (Hombre adulto)				
P 751 R 745 99.2 %		15.8	15.8	15.67
Actor de la cadena, informado (Mujer adulta)				
P 102 R 107 100 %		0.56	0.56	0.56
Actor de la cadena, informado (Hombre joven)				
P 102 R 127 100 %		2.35	2.35	2.35
Actor de la cadena, informado (Mujer joven)				
P 13 R 29 100 %		0.06	0.06	0.06
Manual de registro, implementado (Manual)				
P 2505 R 2665 100 %		15.6	15.6	15.6
Asistencia tecnica productiva a apicultores para la transferencia e innovacion tecnologica, realizados (Apicultor)				
P 2185 R 2705 100 %		15.6	15.6	15.6
Evento de capacitacion en CDP en el area de inocuidad y salud animal, realizado (Evento)				
P 72 R 96 100 %		1.92	1.92	1.92
Casos en sanidad apícola e inocuidad, atendidos (Caso)				
P 205 R 195 95.12%		9.18	9.18	8.73
Eventos demostrativos, realizados (Evento)				
P 3 R 1 33.33%		0.06	0.06	0.02
<b>Innovación Agropecuaria</b>	0	30	30	0
Rehabilitación y fortalecimiento de Centros de Desarrollo de Agricultura Familiar en la región oriental-CEDAF Morazan	0	100	100	0
CEDAF rehabilitado (Centro)				
P 1 R 0 0 %		100	100	0
<b>Acciones Operativas</b>	99.05	35	35	34.66
<b>Acciones Recurrentes</b>	99.05	100	100	99.05
Asistencia técnica al sub sector ganadero.	100	11.47	11.47	11.47
Productor y productora, asistido (Hombre)				
P 1000 R 3490 100 %		50	50	50
Productor y productora, asistido (Mujer)				
P 176 R 1055 100 %		30	30	30
Productor y productora, capacitado (Hombre)				
P 1662 R 3353 100 %		10	10	10
Productor y productora, capacitado (Mujer)				
P 288 R 1113 100 %		10	10	10
Aplicación de las normas de inocuidad y rastreabilidad en plantas productoras y procesadoras de alimentos de origen animal	100	14.78	14.78	14.78
Inspección de plantas procesadoras y barcos pesqueros, realizadas (Inspección)				
P 5478 R 6984 100 %		35	35	35
Plantas, rastros y barcos pesqueros, verificados (Verificación)				
P 5370 R 6488 100 %		35	35	35
Personas en temas de inocuidad de alimentos, capacitadas (Hombre)				
P 645 R 1942 100 %		25	25	25

	AF	AI	RP	AP
Personas en temas de inocuidad de alimentos, capacitadas (Mujer)				
P 142 R 959 100 %		5	5	5
<b>Apoyo al mejoramiento Genético del ganado y especies menores.</b>	<b>94.33</b>	<b>16.13</b>	<b>16.13</b>	<b>15.21</b>
Ganaderos o Técnicos en inseminación artificial, formados (Hombre)				
P 137 R 227 100 %		15	15	15
Ganaderos o Técnicos en inseminación artificial, formados (Mujer)				
P 17 R 27 100 %		5	5	5
Semén bovino y porcino, comercializado (Dosis)				
P 1535 R 1875 100 %		20	20	20
Certificado genealógico, emitido (Certificado)				
P 48 R 102 100 %		10	10	10
Pie de cría comercializado (Ave)				
P 27609 R 22392 81.1 %		30	30	24.33
Matricula de herrar ganado, emitida (Matricula)				
P 5330 R 5737 100 %		20	20	20
<b>Control e inspección cuarentenario animal y de registros veterinarios para la exportación e importación de animales, productos y subproductos en puestos de control fronterizo, puertos y aeropuertos</b>	<b>100</b>	<b>15.72</b>	<b>15.72</b>	<b>15.72</b>
Hoja de inspección de animales, productos y subproductos de origen animal, emitida (Hoja)				
P 8142 R 8627 100 %		20	20	20
Emisión de autorizaciones de importación de animales, productos y sub-productos de origen animal, emitidas (Autorización)				
P 18403 R 20522 100 %		15	15	15
Emisión de certificado de exportación de productos de origen animal, emitidos (Certificado)				
P 3651 R 3663 100 %		15	15	15
Registros de establecimientos pecuarios, realizados (Certificado)				
P 101 R 153 100 %		20	20	20
Registro de insumos pecuarios, realizado (Certificado)				
P 1145 R 1282 100 %		20	20	20
Visados de importación de insumos pecuarios realizado (Autorización)				
P 1959 R 2200 100 %		10	10	10
<b>Vigilancia para la protección de la salud animal a nivel nacional e internacional.</b>	<b>100</b>	<b>22.53</b>	<b>22.53</b>	<b>22.53</b>
Estado sanitario de unidad productiva, atendido (Notificación)				
P 856 R 1270 100 %		20	20	20
Unidades productivas bovinas, acuícolas, avícolas, porcinas y apícolas bajo programa sanitario, atendidas (Unidad)				
P 6733 R 13426 100 %		30	30	30
Certificaciones zoosanitarias de aves, productos avícolas y acuícolas, emitidas (Certificado)				
P 765 R 965 100 %		30	30	30
Personas en temas de salud animal, capacitadas (Hombre)				
P 772 R 2318 100 %		15	15	15
Personas en temas de salud animal, capacitadas (Mujer)				
P 562 R 1250 100 %		5	5	5
<b>Aplicación de la convención CITES (Convención Internacional de Especies Amenazadas de Fauna y Flora Silvestre) en actividades de regulación del Comercio nacional e internacional de especies...</b>	<b>100</b>	<b>1.33</b>	<b>1.33</b>	<b>1.33</b>
Autorizaciones de importaciones, reimportaciones, exportaciones y reexportaciones de especímenes CITES y no CITES, emitidas				

			AF	AI	RP	AP
(Certificado)						
P 460	R 908	100 %		70	70	70
Personas en temas CITES, sensibilizadas (Hombre)						
P 328	R 409	100 %		20	20	20
Personas en temas CITES, sensibilizadas (Mujer)						
P 392	R 470	100 %		10	10	10
Fortalecimiento institucional para la ejecución de Programas de Vigilancia Epidemiológica en sanidad animal, análisis de riesgo de plagas y sistema de inteligencia de mercados agropecuarios.			100	2.09	2.09	2.09
Equipo de laboratorio, informático y de geoposicionamiento para FORVE, resivido (Equipo)						
P 1	R 1	100 %		33.34	33.34	33.34
Equipo informático y de geoposicionamiento para ARP, resivido (Equipo)						
P 1	R 1	100 %		33.33	33.33	33.33
Equipo informático y muebles para SIMAG, recibido (Equipo)						
P 1	R 1	100 %		33.33	33.33	33.33
Apoyo a la sencibilización en Género			93.5	0.15	0.15	0.14
Jornada de sencibilización en la tematica del genero, realizados (Hombre)						
P 80	R 76	95 %		70	70	66.5
Jornada de sencibilización en la tematica del genero, realizados (Mujer)						
P 20	R 18	90 %		30	30	27
Apoyo a la sencibilización y erradicación de las peores formas de trabajo infantil.			90.88	0.16	0.16	0.14
Jornada de sencibilización en el tema de erradicación de las peores formas de trabajo infantil, realizados (Hombre)						
P 80	R 73	91.25%		70	70	63.88
Jornada de sencibilización en el tema de erradicación de las peores formas de trabajo infantil, realizados (Mujer)						
P 20	R 18	90 %		30	30	27
Remodelación y equipamiento de infraestructura del laboratorio de Microbiología de alimentos Sede El Matazano para la Inspección Sanitaria de la Carne en apoyo a la Equivalencia del Sistem de...			100	1.44	1.44	1.44
Cuartos frios en laboratorio de microbiología de alimentos, entregado (Cuarto)						
P 2	R 2	100 %		100	100	100
Red de Laboratorios Veterinarios para apoyar los programas sanitarios y realizar el diagnóstico de las enfermedades de importancia económica			100	14.2	14.2	14.2
Diagnósticos veterinarios, realizados (Diagnóstico)						
P 48756	R 71619	100 %		50	50	50
Diagnósticos de control de calidad de alimentos de origen animal, vegetal y fármacos, realizados (Diagnóstico)						
P 10527	R 11551	100 %		50	50	50

Mes(es) Informado(s):	Enero - Diciembre	Año	2014	Avance Físico del Proyecto	76.22 %
-----------------------	-------------------	-----	------	----------------------------	---------



MINISTERIO DE AGRICULTURA Y GANADERIA  
OFICINA DE POLÍTICAS Y PLANIFICACION SECTORIAL  
DIVISION DE SEGUIMIENTO Y EVALUACION

MATRIZ 3. FORMATO TIPO PARA INFORME TRIMESTRAL DEL PAO REPROGRAMADO 2014

Dirección General de Ganadería (DGG)

TRIMESTRE INFORMADO: 4to. TRIMESTRE

PLAN TIPO	PROGRAMA	PROYECTO	ACTIVIDAD	DATO		EJECUTADO POR MES				TRIMESTRE INFORMADO			OBSERVACIONES	
				No.	INDICADOR DE RESULTADO (UNIDAD DE MEDIDA)	AVANCE FISICO			AVANCE FISICO					
						1	2	3	PROG	REAL	CUMPL (%)			
PLAN DE AGRICULTURA FAMILIAR														
CADENAS PRODUCTIVAS														
Desarrollo de la cadena lácteos														
			Seguimiento a centros de desarrollo productivo	1	Productores en Centro de Desarrollo Productivo, capacitados (CDP)	96	94	94	96	96	100.00%	Meta no acumulable. La programación de visitas de atención a los CDP, se tuvo arriba del nivel de esfuerzo programado.		
				2	Productores en Centro de Desarrollo Productivo, capacitados (Hombre adulto)	1545	2003	2008	1,545	2008	129.97%			
				3	Productores en Centro de Desarrollo Productivo, capacitados (Mujer adulta)	354	371	369	354	371	104.80%			
				4	Productores en Centro de Desarrollo Productivo, capacitados (Hombre joven)	99	90	88	99	99	100.00%			
				5	Productores en Centro de Desarrollo Productivo, capacitados (Mujer joven)	16	18	19	16	19	118.75%			
				6	Productores y productoras con (incentivos) insumos, equipo o materiales para la incorporación de tecnología, recibidos (Hombre adulto)	6	0	0	1,545	6	0.39%			
				7	Productores y productoras con (incentivos) insumos, equipo o materiales para la incorporación de tecnología, recibidos (Mujer adulta)	1	0	0	354	1	0.28%			
				8	Productores y productoras con (incentivos) insumos, equipo o materiales para la incorporación de tecnología, recibidos (Hombre joven))	0	0	0	99	0	0.00%			
				9	Productores y productoras con (incentivos) insumos, equipo o materiales para la incorporación de tecnología, recibidos (Mujer joven)	0	0	0	16	0	0.00%			
Dotar a productores y productoras con insumos (incentivos) para la transferencia de tecnología														La meta se cumplió el trimestre anterior, para el presente periodo fueron pocos los que recibieron incentivos

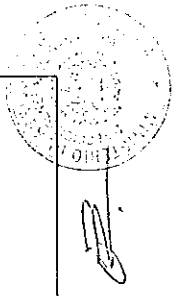

PLAN TIPO	PROGRAMA	PROYECTO	ACTIVIDAD	DATO		EJECUTADO POR MES					TRIMESTRE INFORMADO			OBSERVACIONES
				No. MEDIDA)	INDICADOR DE RESULTADO (UNIDAD DE MEDIDA)	AVANCE FISICO					AVANCE FISICO			
						1	2	3	PROG	REAL	CUMPL (%)			
			Establecer Centros de Acopio y Servicios	10	CAS Establecido (CAS)	0	0	0	1	0	0.00%	La meta fue cumplida el trimestre anterior, por lo que para el presente informe no hubieron actividades a reportar		
				11	CAS Establecido (Hombre adulto)	0	0	0	10	0	0.00%			
				12	CAS Establecido (Mujer adulta)	0	0	0	3	0	0.00%			
				13	CAS Establecido (Hombre joven)	0	0	0	6	0	0.00%			
				14	CAS Establecido (Mujer joven)	0	0	0	1	0	0.00%			
			Seguimiento a centros acopio y servicios de la cadena láctea	15	Centros acopio y servicios técnicamente, asistido (CAS)	6	6	8	7	8	114.29%	Meta no acumulable A la fecha se han conformado y asisten un total como cadena de lácteos de ocho ( 8 ) Centro de Acopio y Servicios (Incluyendo los 2 nuevos conformados en el trimestre informado). Conformados por ACPA El Faro del Pacifico de R.L ( Sonsonate), ACPA Los Fonchanos de R.L ( San Vicente), ACPA Acoparaiso de R.L ( San Miguel), ACPA AGASVI de R.L( San Vicente), ACPA ACOPALS de R.L (La Paz), ACPA APANC de R.L ( Chalatenango), ACPA ACOPIGAC de R.L ( Cabañas) . Los cuales comercializan un promedio de 903,000. botellas/mes, además de venta de insumos agropecuarios.		
				16	Centros acopio y servicios técnicamente, asistido (Hombre adulto)	161	127	115	100	161	161.00%			
				17	Centros acopio y servicios técnicamente, asistido (Mujer adulta)	20	16	8	10	20	200.00%			
				18	Centros acopio y servicios técnicamente, asistido (Hombre joven)	11	6	6	7	11	157.14%			
				19	Centros acopio y servicios técnicamente, asistido (Mujer joven)	3	2	2	2	3	150.00%			
			Implementar planes de negocio	20	Planes de Negocios, implementados (Plan)	5	4	4	4	5	125.00%	Meta no acumulable, se implementaron planes de negocio en los CAS: Los Fonchanos, Faro del Pacifico, ACOPARAISO, COPROLECHE y AGASVI, con el fin que se está buscando financiamiento para la construcción del infraestructura para establecer plantas de procesamiento de leche, compra de equipo y vinculación a mercados.		

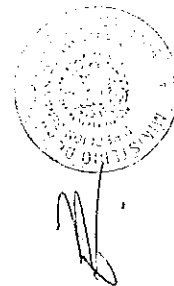

PLAN TIPO	PROGRAMA	PROYECTO	ACTIVIDAD	DATO		EJECUTADO POR MES					TRIMESTRE INFORMADO			OBSERVACIONES
				No.	INDICADOR DE RESULTADO (UNIDAD DE MEDIDA)	AVANCE FISICO					AVANCE FISICO			
						1	2	3	PROG	REAL	CUMPL (%)			
			Elaborar planes de negocio	21	Planes de Negocios elaborados (Plan)	1	1	1	1	3	300.00%	La sobre ejecución se debe a que se solicito de urgencia la elaboración de dos adicional a lo programado para las Coop. Ganaderas que serán fortalecidas con equipo de planta láctea por la SIS.		
			Capacitar a productores y productoras en materia de gestión empresarial y comercialización	22	Productor y productora en tema de gestión empresarial y comercialización, capacitados (Hombre adulto)	145	98	110	100	145	145.00%	Meta no acumulable, la sobre ejecución se debió a conformado 3 nuevos CAS: COPIGAC, APANC y ACOPALS, los cuales han sido incluidos en las capacitaciones CEFES, además, producto de la contratación de otro técnico en el área se pudo dar mayor cobertura a la zona oriental.		
				23	Productor y productora en tema de gestión empresarial y comercialización, capacitados (Mujer adulta)	11	10	7	10	11	110.00%			
				24	Productor y productora en tema de gestión empresarial y comercialización, capacitados (Hombre joven)	10	5	5	7	10	142.86%			
				25	Productor y productora en tema de gestión empresarial y comercialización, capacitados (Mujer joven)	2	2	1	2	2	100.00%			
				26	Productores y productoras en eventos de comercialización, participando (Evento)	0	0	1	1	1	100.00%			
			Apoyar la participación de productores y productoras en eventos de comercialización	27	Productores y productoras en eventos de comercialización, participando (Hombre adulto)	0	0	20	15	20	133.33%	La sobre ejecución a lo programado, se debió a que se participó en un evento local, lo que promovió que más personas se incorporarán, aún así la participación de mujeres adultas tuvo sus problemas, por otras actividades (preparación de alimentos para los eventos).		
				28	Productores y productoras en eventos de comercialización, participando (Mujer adulta)	0	0	5	7	5	71.43%			
				29	Productores y productoras en eventos de comercialización, participando (Hombre joven)	0	0	6	1	6	600.00%			
				30	Productores y productoras en eventos de comercialización, participando (Mujer joven)	0	0	2	1	2	200.00%			
			Apoyar a productores y productoras asociados en la negociación de insumos para la producción	31	Productor y productora en la adquisición de insumos para la producción, asesores (Hombre adulto)	0	0	0	0	0		No programado para el período informado		
				32	Productor y productora en la adquisición de insumos para la producción, asesores (Mujer adulta)	0	0	0	0	0				
				33	Productor y productora en la adquisición de insumos para la producción, asesores (Hombre joven)	0	0	0	0	0				
				34	Productor y productora en la adquisición de insumos para la producción, asesores (Mujer joven)	0	0	0	0	0				
				35	Actor de la cadena, informado (Hombre adulto)	29	0	0	386	29	7.51%	Meta no acumulable, se tuvo problemas		

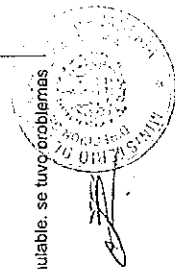

PLAN TIPO	PROGRAMA	PROYECTO	ACTIVIDAD	DATO		EJECUTADO POR MES				TRIMESTRE INFORMADO			OBSERVACIONES
				No.	INDICADOR DE RESULTADO (UNIDAD DE MEDIDA)	AVANCE FISICO				AVANCE FISICO			
						1	2	3	PROG	REAL	CUMPL (%)		
			Brindar información de mercado a los actores de la cadena	36	Actor de la cadena, Informado (Mujer adulta)	21	0	0	89	21	23.60%	para imprimir la información debido a falta de tonner para reproducir los documentos, por lo que la meta se vio afectada.	
				37	Actor de la cadena, Informado (Hombre joven)	20	0	0	25	20	80.00%		
				38	Actor de la cadena, Informado (Mujer joven)	27	0	0	4	27	675.00%		
			Transferencia de tecnología pecuaria, de inocuidad y sanidad animal	39	Asistencia técnica productiva a ganaderos para la transferencia e innovación tecnológica, realizados (Ganadero)	1234	1,234	1,117	2,014	3,585	178.00%	Se han incrementado el nivel de asistencia debido a la distribución de incentivos que requirió un mayor acompañamiento técnico.	
				40	Evento de capacitación en CDP en el área de inocuidad, salud animal y reproducción, realizado (Evento)	94	94	88	68	276	405.88%		
				41	Casos en salud animal, inocuidad y reproducción, atendidos (Caso)	537	510	462	360	1,509	419.17%		
				42	Eventos demostrativos, realizados (Evento)	0	0	0	1	0	0.00%		
			Implementar y dar seguimiento en CDP, a través de manual de registros productivos, reproductivos, salud, calidad e inocuidad.	43	Manual de registro, implementado (Manual)	0	0	84	84	84	100.00%		
			Asesorar el establecimiento de convenio de compra-venta	44	Convenio de compra - venta de Lacteos asesorado (Convenio)	0	0	1	1	1	100.00%	Con el objetivo de vincular a los productores de los CAS establecidos, a través de asesorar los convenios de compra venta, ante las oportunidades de negocio, se asesoraron a dos asociaciones (CDP y CAS) para que participen en el Programa del Vaso de Leche. Al final la Asociación de Productores de Nueva Concepción (APANC) y la Cooperativa Faro del Pacifico (ACPA) establecieron convenio cada una, en el marco del convenio que se ejecuta entre la Cooperativa La Salud y MINED, responsable de abastecer de Leche al programa.	
Monitorear Unidades productivas de PAF dentro del Programa Vaso de Leche													
		Monitorear Unidades productivas de PAF dentro del Programa Vaso de Leche	45	Unidad productiva para el Programa Vaso de leche, monitoreada (Unidad)	0	21	28	45	49	108.89%			
Desarrollo de la cadena de miel													
			46	Productores en Centro de Desarrollo Productivo, capacitados (CDP)	43	42	41	53	43	81%	La ejecución no se logró en su totalidad, porque faltó la contratación dos técnicos, de los 5 que atenderían a los 53 CDP		
			47	Productores en Centro de Desarrollo Productivo, capacitados (Hombre adulto)	371	395	638	651	638	98%			
			48	Productores en Centro de Desarrollo Productivo, capacitados (Mujer adulta)	64	81	45	80	81	101%			

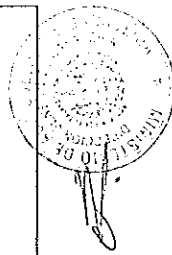

PLAN TIPO	PROGRAMA	PROYECTO	ACTIVIDAD	DATO		EJECUTADO POR MES					TRIMESTRE INFORMADO			OBSERVACIONES
				No.	INDICADOR DE RESULTADO (UNIDAD DE MEDIDA)	AVANCE FISICO					AVANCE FISICO			
						1	2	3	PROG	REAL	CUMPL (%)			
		Seguimiento a centros de desarrollo productivo		49	Productores en Centro de Desarrollo Productivo, capacitados (Hombre joven)	55	64	38	97	64	66%	El porcentaje de ejecución fue bajo debido a la poca disponibilidad de hombres jóvenes, para ser capacitados; por estar participando en las labores de cosecha de granos básicos y de labores de precosecha y cosecha apícola, en el periodo.		
				50	Productores en Centro de Desarrollo Productivo, capacitados (Mujer joven)	8	10	21	7	21	300%	Esta meta se ha superado por el incremento de apicultoras jóvenes que participan en las jornadas.		
				51	Productores y productoras con (incentivos) insumos, equipo o materiales para la incorporación de tecnología, recibidos (Hombre adulto)	0	0	0	651	0	0%			
				52	Productores y productoras con (incentivos) insumos, equipo o materiales para la incorporación de tecnología, recibidos (Mujer adulta)	0	0	0	80	0	0%			
				53	Productores y productoras con (incentivos) insumos, equipo o materiales para la incorporación de tecnología, recibidos (Hombre joven)	0	0	0	97	0	0%	Esta meta no se llevó a cumplimiento por la falta de adquisición de los incentivos, en el periodo reportado		
				54	Productores y productoras con (incentivos) insumos, equipo o materiales para la incorporación de tecnología, recibidos (Mujer joven)	0	0	0	7	0	0%			
		Establecer Centros de Acopio y Servicios		55	CAS Establecido (CAS)	0	0	0	0	0	0%	No programado para este periodo		
				56	CAS Establecido (Hombre adulto)	0	0	0	0	0	0%	No programado para este periodo		
				57	CAS Establecido (Mujer adulta)	0	0	0	0	0	0%	No programado para este periodo		
				58	CAS Establecido (Hombre joven)	0	0	0	0	0	0%	No programado para este periodo		
				59	CAS Establecido (Mujer joven)	0	0	0	0	0	0%	No programado para este periodo		
				60	Centros acopio y servicios técnicamente, asistidos (CAS)	5	4	5	4	5	125%	La meta fue superada por la asistencia de 5 CAS en el periodo, uno adicional a lo programado.		
		Seguimiento a centros acopio y servicios de la cadena miel		61	Centros acopio y servicios técnicamente, asistidos (Hombre adulto)	86	10	12	54	86	159%			
				62	Centros acopio y servicios técnicamente, asistidos (Mujer adulta)	11	8	6	4	11	275%	La meta fue superada por la sistencia de 5 CAS en el periodo, uno adicional a lo programado, incrementando el número de hombres adultos que se planifico atender.		
				63	Centros acopio y servicios técnicamente, asistidos (Hombre joven)	1	2	5	4	5	125%			
				64	Centros acopio y servicios técnicamente, asistidos (Mujer joven)	1	1	3	1	3	300%			

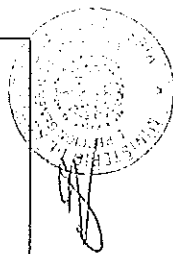

PLAN TIPO	PROGRAMA	PROYECTO	ACTIVIDAD	DATO		EJECUTADO POR MES				TRIMESTRE INFORMADO			OBSERVACIONES
				No.	INDICADOR DE RESULTADO (UNIDAD DE MEDIDA)	AVANCE FISICO			CUMPL (%)				
						1	2	3	PROG	REAL	CUMPL (%)		
			Elaborar de planes de negocio	65	Planes de Negocios elaborados (Plan)	0	0	0	2	0			La meta fue cumplida en el tercer trimestre (planes de negocio de Mesa Agropecuaria de Apicultores de Ciudad Arce, ACOPAUN)
				66	Planes de Negocios, implementados (Plan)	0	0	2	2	2	100%		
				67	Productor y productora en tema de gestión empresarial y comercialización, capacitados (Hombre adulto)	50	16	92	54	92	170%		
				68	Productor y productora en tema de gestión empresarial y comercialización, capacitados (Mujer adulta)	8	8	41	4	41	1025%	La meta se sobrepasó porque además de capacitar a beneficiarios en los CAS, también se ha capacitando a algunos CDP que se requiere integrar a los CAS o que por su nivel de gestión, producción o inversión, podrían convertirse en CAS;	
				69	Productor y productora en tema de gestión empresarial y comercialización, capacitados (Hombre joven)	11	3	8	4	11	275%	como el caso de Cacopera, Guacotecti, San Simón, San Fernando, Tacuba, La Libertad, Apicultores Mesa Agropecuaria de Ciudad Arce y Tecapán	
				70	Productor y productora en tema de gestión empresarial y comercialización, capacitados (Mujer joven)	0	1	4	1	4	400%		
				71	Productores y productoras en eventos de comercialización, participando (Evento)	2	0	5	2	7	350%	Se aprovechó la disponibilidad de productos y de apoyo financiero de eventos comerciales o con espacio para comercialización. En el periodo se desarrollaron los eventos: 2 Jornadas de comercialización en Vidri San Benito, Conmemoración del Día Mundial de la Alimentación, Consumamos lo que Morazán Produce, Evento de Graduación día demostrativo de Apicultores de Morazán.	
				72	Productores y productoras en eventos de comercialización, participando (Hombre adulto)	4	0	37	12	41	342%	El porcentaje de participación de hombres adultos fue mayor, por el desarrollo de 5 eventos más de comercialización en el periodo.	
				73	Productores y productoras en eventos de comercialización, participando (Mujer adulta)	2	0	59	4	61	1525%		
				74	Productores y productoras en eventos de comercialización, participando (Hombre joven)	0	0	21	0	21		No programado para este periodo, pero se logró la participación de 21 jóvenes.	
			Asesorar el establecimiento de convenio de compra-venta	75	Productores y productoras en eventos de comercialización, participando (Mujer joven)	0	0	17	2	17	850%	El porcentaje de participación de mujeres jóvenes fue mayor, por el desarrollo de 5 eventos más de comercialización en el periodo.	
				76	Convenio de compra - venta de Miel asesorado, (Convenio)	0	0	1	0	0		No programado para este periodo. Pero se asesoró el establecimiento del convenio entre la empresa SCAES de El Salvador y el CAS Cara Sucia, en el mes de diciembre	
				77	Productor y productora en la adquisición de insumos para la producción, asesores (Hombre adulto)	0	0	0	10	0	0%	La baja ejecución de esta meta...	

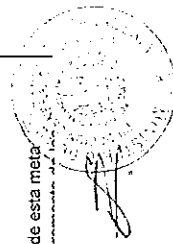

PLAN TIPO	PROGRAMA	PROYECTO	ACTIVIDAD	DATO		EJECUTADO POR MES		TRIMESTRE INFORMADO			OBSERVACIONES	
				No.	INDICADOR DE RESULTADO (UNIDAD DE MEDIDA)	AVANCE FISICO			AVANCE FISICO			
						1	2	3	PROG	REAL		CUMPL (%)
			Apoyar a productores y productoras asociados en la negociación de insumos para la producción	78	Productor y productora en la adquisición de insumos para la producción, asesorados (Mujer adulta)	0	0	0	1	0	0%	correspondiente al incremento de los apicultores en la producción o adquisición directa, de sus propios insumos, para este período, el insumo más crítico es la cera de abejas, un gran porcentaje de productores, están recuperando y produciendo su propia cera de abejas, con las tecnologías y técnicas compartidas en las capacitaciones.
				79	Productor y productora en la adquisición de insumos para la producción, asesorados (Hombre joven)	0	0	0	1	0	0%	
				80	Productor y productora en la adquisición de insumos para la producción, asesorados (Mujer joven)	0	0	0	1	0	0%	
			Brindar información de mercado a los actores de la cadena	81	Actor de la cadena, informado (Hombre adulto)	0	0	22	178	22	12%	El porcentaje de ejecución fue bajo debido a la poca disponibilidad de hombres adultos; por estar participando en las labores de cosecha de granos básicos y de labores de precosecha y cosecha apícola, en el período.
				82	Actor de la cadena, informado (Mujer adulta)	0	0	17	20	17	85%	
				83	Actor de la cadena, informado (Hombre joven)	0	0	8	24	8	33%	
			Implementar y dar seguimiento a través de manual de registros productivos, reproductivos, salud, calidad e inocuidad a apicultores	84	Actor de la cadena, informado (Mujer joven)	0	0	4	2	4	200%	Esta meta se ha superado por el incremento de apicultoras jóvenes que participan en las actividades de la cadena.
				85	Manual de registro, implementado (Manual)	395	398	420	835	1213	145%	
				86	Asistencia técnica productiva a apicultores para la transferencia e innovación tecnológica, realizados (Apicultor)	298	288	303	835	889	106%	
			Transferencia de tecnología apícola, inocuidad y sanidad.	87	Evento de capacitación en CDP en el área de inocuidad y salud animal, realizado (Evento)	9	9	9	22	34	155%	El porcentaje se superó por la realización de más jornadas en el mes de diciembre, a demanda de algunos CDP, en el tema de Buenas prácticas apícolas de cosecha; por la proximidad de la cosecha de miel.
				88	Casos en sanidad apícola e inocuidad, atendidos (Caso)	17	17	0	48	34	71%	

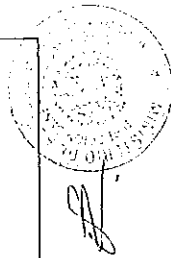

PLAN TIPO	PROGRAMA	PROYECTO	ACTIVIDAD	DATO		EJECUTADO POR MES				TRIMESTRE INFORMADO			OBSERVACIONES
				No.	INDICADOR DE RESULTADO (UNIDAD DE MEDIDA)	AVANCE FISICO				AVANCE FISICO			
						1	2	3	PROG	REAL	CUMPL (%)		
				89	Eventos demostrativos, realizados (Evento)	0	0	1	3	1	33%	Esta meta se desarrolló de manera parcial por la falta de solicitud para que el MAG apoyara su ejecución. Sin embargo se aprovechó la oportunidad de realizar un evento con la cooperación de ADEL-Morazán.	
Innovación agropecuaria													
			Construcción, reconstrucción y equipamiento de Centros de Desarrollo de Agricultura Familiar (CEDAF)	90	CEDAF rehabilitado (Centro)	0	0	0	1	0		El atraso en la elaboración de las especificaciones técnicas y los diseños de los planos de infraestructura afectaron el avance significativo de la ejecución de las obras, al finalizar el trimestre las compras quedaron en gestión, por lo que la meta se reprograma para el siguiente año.	
ACCIONES OPERATIVAS													
FUNCIONAMIENTO													
			Asistencia técnica integral a pequeños y medianos ganaderos	91	Productor y productora, asistido (Hombre)	359	495	269	750	1,123	150%	La meta se sobre ejecutó debido a que se incrementó la asistencia para concientizar a los ganaderos de la importancia de contar con alimento para los animales en la época seca a través del silo y heno.	
				92	Productor y productora, asistido (Mujer)	66	111	139	132	316	239%		
			Capacitaciones a pequeños y medianos ganaderos en manejo y nutrición de ganado bovino y especies menores	93	Productor y productora, capacitado (Hombre)	133	77	466	831	676	81%	La participación de las mujeres fue menor por las labores de cosecha de la época.	
				94	Productor y productora, capacitado (Mujer)	46	6	169	144	221	153%	La meta se sobre ejecutó debido a que se incrementó las capacitaciones para la elaboración de silo y heno que el personal técnico proporcionó	
Aplicación de las normas de inocuidad y rastreabilidad en plantas productoras y procesadoras de alimentos de origen animal													
			Inspección en plantas procesadoras y barcos pesqueros para productos y subproductos de origen animal.	95	Inspección de plantas procesadoras y barcos pesqueros realizados (Inspección)	376	376	363	348	1,115	320%		
			Verificación de la implementación de medidas de inocuidad para el aseguramiento de los alimentos en plantas de aves, peces, miel, lácteos, rastros y barcos con permiso de funcionamiento.	96	Plantas, rastros y barcos pesqueros, verificados (Verificación)	276	276	268	225	820	364%	Con el fin de dar mayor seguimiento a la aplicación de medidas de inocuidad en plantas se incrementó la meta	
			Capacitaciones en temas de inocuidad y rastreabilidad de alimentos de origen animal	97	Personas capacitadas en temas de inocuidad de alimentos (Hombre)	410	410	45	135	865	641%	Producto de el incremento en las inspecciones y verificaciones en plantas se incrementaron las capacitaciones con el fin de concientizar a los operarios de las plantas a aplicar las BPM y medidas de inocuidad.	
				98	Personas capacitadas en temas de inocuidad de alimentos (Mujer)	195	195	11	33	401	1215%		

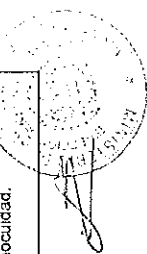



PLAN TIPO	PROGRAMA	PROYECTO	ACTIVIDAD	DATO		EJECUTADO POR MES				TRIMESTRE INFORMADO				OBSERVACIONES
				No.	INDICADOR DE RESULTADO (UNIDAD DE MEDIDA)	AVANCE FISICO				AVANCE FISICO				
						1	2	3	PROG	REAL	CUMPL (%)			
		Apoyo al mejoramiento Genético del ganado y especies menores												
			Formación de ganaderos y/o técnicos en inseminación artificial en bovinos y porcinos	99	Ganaderos o técnicos en inseminación artificial formados (Hombre)	13	12	11	30	36	120%	La meta se sobre ejecutó debido a que ganaderos de la zona central y occidental solicitaron el apoyo para que se les capacitara		
				100	Técnicos en inseminación artificial, formados (Mujer)	1	1		1	2	200%			
			Producción y comercialización de material genético bovino y porcino	101	Semén bovino y porcino, comercializado (Dosis)	195	176	83	225	454	202%	Existió una sobre demanda, producto de la promoción ejecutada por los técnicos		
			Garantizar la pureza y el nivel de cruzamiento de los ejemplares bovinos, equinos, porcinos y caprinos, mediante el registro genealógico.	102	Certificado genealógico, emitido (Certificado)	25		10	10	35	350%	La sobre ejecución se dio producto de la promoción que hacen los técnicos		
			Producción pie de cría de las razas (Jersey Black Giant, Rhode Island Reds, Buff Orpington, New Hampshire Reds, Barred Plymouth Rocks) para apoyar el mejoramiento genético.	103	Pie de cría comercializado (Ave)	1,059	220	150	7000	1,429	20%	Las maquinas se encuentran arruinadas, por lo que la meta programada no se pudo ejecutar.		
			Expedición de matrícula de herrar ganado (bovino y equino), para garantizar la propiedad del mismo	104	Matrícula de herrar ganado, emitida (Matrícula)	492	441	439	1200	1,372	114%	La sobre ejecución se dio producto de la promoción que hacen los técnicos		
		Control e inspección cuarentenario animal y de registros veterinarios para la exportación e importación de animales, productos y subproductos en puestos de control fronterizo, puertos y aeropuertos												
			Medidas cuarentenarias para el control e inspección sanitaria en las exportaciones e importaciones de animales, productos y sub-productos en puestos de control fronterizos, puertos y aeropuertos.	105	Hoja de inspección de animales, productos y subproductos de origen animal, emitida (Hoja)	685	630	530	1500	1,845	123%	La sobre ejecución se debió a que la actividad es a demanda de usuarios, la cual se incrementa a finales del año		
			Emisión de autorizaciones de importación de animales, productos y sub-productos de origen animal	106	Emisión de autorizaciones de importación de animales, productos y sub-productos de origen animal emitidas (Autorización)	2,283	2100	1881	4200	6,264	149%	La sobre ejecución se debió a que la actividad es a demanda de usuarios, la cual se incrementa a finales del año		
			Emisión de Certificado de exportación de productos de origen animal	107	Emisión de certificado de exportación de productos de origen animal, emitidos (Certificado)	305	320	276	900	901	100%	La sobre ejecución se debió a que la actividad es a demanda de usuarios, la cual se incrementa a finales del año.		



PLAN TIPO	PROGRAMA	PROYECTO	ACTIVIDAD	DATO		EJECUTADO POR MES				TRIMESTRE INFORMADO			OBSERVACIONES
				No.	INDICADOR DE RESULTADO (UNIDAD DE MEDIDA)	AVANCE FISICO				AVANCE FISICO			
						1	2	3	PROG	REAL	CUMPL (%)		
			Autorizar, inspeccionar y mantener vigente el registro de establecimientos que se dedican a la formulación, fabricación y comercio de productos pecuarios para uso animal	108	Registros de establecimientos pecuarios realizados (Certificado)	19	10	10	15	39	260%	La sobre ejecución se debio a que la actividad es a demanda de usuarios	
			Autorizar y mantener vigente el registro de productos veterinarios para uso animal	109	Registro de insumos pecuarios, realizado (Certificado)	79	50	60	120	189	158%		
			Autorización de visados de importación de insumos pecuarios	110	Visados de importación de insumos pecuarios realizado (Autorización)	209	223	184	450	616	137%		
Vigilancia para la protección de la salud animal a nivel nacional e internacional.													
			Vigilancia epidemiológica en atención a notificación de casos clínicos (todas las especies)	111	Estado sanitario de unidad productiva, atendido (Notificación)	73	81	57	85	211	248%	La meta se sobre ejecutó debido a que se incremento la asistencia producto del monitoreo y asistencia a la sequia meteorológica que afecto el país en los meses de julio y agosto	
			Atención a unidades productivas bovinas, acuícolas, avícolas, porcinas y apícolas bajo programas sanitario	112	Unidades productivas bovinas, acuícolas, avícolas, porcinas y apícolas bajo programa sanitario, atendidas (Unidad)	712	1054	1248	550	3,014	548%		
			Certificaciones sanitarias para exportación de productos avícolas y acuícolas.	113	Certificaciones zoonosanitarias de aves, productos avícolas y acuícolas emitidas (Certificado)	45	61	139	120	245	204%	La sobre ejecución se debio a que la actividad es a demanda de usuarios	
			Capacitaciones para apoyar la divulgación de temas relacionados con la Sanidad Animal.	114	Personas en temas de salud animal, capacitadas (Hombre)	185	258	143	28	586	2083%		
				115	Personas en temas de salud animal, capacitadas (Mujer)	68	96	108	25	272	1088%	La meta se sobre ejecutó debido a que se incremento las capacitaciones producto del monitoreo y asistencia a la sequia meteorológica que afecto el país en los meses de julio y agosto	
Aplicación de la convención CITES (Convención Internacional de Especies Amenazadas de Fauna y Flora Silvestre) en actividades de regulación del Comercio nacional e Internacional de especies amenazadas de flora y fauna silvestre.													
			Certificados de importación, reimportaciones, exportaciones y reexportaciones de flora y fauna silvestre CITES Y no CITES	116	Autorizaciones de importaciones, reimportaciones, exportaciones y reexportaciones de especímenes CITES y no CITES emitidas (Certificado)	108	93	104	30	305	1017%	Debido a que empresas que antes no cancelaban arancel al tramitar la exportación de madera, ya lo están realizando; esta actividad se ha coordinado con el Banco Central de Reserva, para que exija el trámite de certificado no CITES, además a partir de septiembre ya se incluyen las especies marinas (Tiburones)	
			Divulgación del contenido de la convención y el fortalecimiento de las competencias de funcionarios	117	Personas en temas CITES, sensibilizadas (Hombre)	0	80	0	30	80	267%		Incremento en la demanda de capacitaciones por parte de centros

Incremento en la demanda de capacitaciones por parte de centros

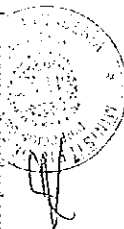

PLAN TIPO	PROGRAMA	PROYECTO	ACTIVIDAD	DATO		EJECUTADO POR MES	TRIMESTRE INFORMADO			OBSERVACIONES			
				No.	INDICADOR DE RESULTADO (UNIDAD DE MEDIDA)		AVANCE FISICO						
							1	2	3		PROG	REAL	CUMPL (%)
			que regulan y controlan el comercio	118	Personas en temas CITES, sensibilizadas (Mujer)	0	42	0	3	42	1400%	educativos.	
Fortalecimiento Institucional para la ejecución de Programas de Vigilancia Epidemiológica en sanidad animal, análisis de riesgo de plagas y sistema de inteligencia de mercados agropecuarios.													
			Dotación de equipo de laboratorio, informático y de geoposicionamiento para el Programa Fortalecimiento de los Servicios Veterinarios (FORVE)	119	Equipo de laboratorio, informático y de geoposicionamiento para FORVE, recibido (Equipo)				1	1	1	100%	
			Dotación de equipo informático y de geoposicionamiento a la Programa de Análisis de Riesgo de Plagas (ARP)	120	Equipo informático y de geoposicionamiento para ARP, recibido (Equipo)				1	1	1	100%	
			Dotación de equipo informático y muebles para Sistemas de Inteligencia de Mercado Agropecuario (SIMAG)	121	Equipo informático y muebles para SIMAG, recibido (Equipo)				1	1	1	100%	
Apoyo en la sensibilización en Género													
			Jornadas de sensibilización en la temática de Género al personal de la DGG	122	Jornada de sensibilización en la temática del genero, realizados (Hombre)			76	80	76	95%	No programado para el período.	
				123	Jornada de sensibilización en la temática del genero, realizados (Mujer)				18	20	18	90%	No programado para el período.
Apoyo a la sensibilización y erradicación de las peores formas de trabajo Infantil													
			Jornadas de sensibilización en el tema de erradicación de las peores formas de trabajo infantil, al personal de la DGG	124	Jornada de sensibilización en el tema de erradicación de las peores formas de trabajo infantil, realizados (Hombre)		30	43	80	73	91%	No programado para el período.	
				125	Jornada de sensibilización en el tema de erradicación de las peores formas de trabajo infantil, realizados (Mujer)		8	10	20	18	90%	No programado para el período.	
Remodelación y equipamiento de infraestructura del laboratorio de Microbiología de alimentos Sede El Matazano para la Inspección Sanitaria de la Carne en apoyo a la Equivalencia del Sistema de Inspección de la Carne de El Salvador con USA.													
			Construcción y equipamiento de dos cuartos fríos en laboratorio de microbiología de alimentos	126	Cuartos fríos de laboratorio de microbiología de alimentos, entregado (Cuarto)				0	0	0	No programado para el período.	
Red de Laboratorios Veterinarios para apoyar los programas sanitarios y realizar el diagnóstico de las enfermedades de importancia económica													
			Diagnósticos veterinarios para la detección de enfermedades en animales.	127	Diagnósticos veterinarios, realizados (Diagnóstico)	4,152	4,419	6,491	6,858	15,062	220%	Debido a la recepción de reactivos de las	

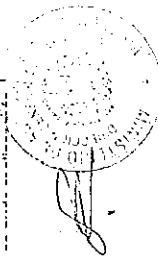

PLAN TIPO	PROGRAMA	PROYECTO	ACTIVIDAD	DATO		EJECUTADO POR MES	TRIMESTRE INFORMADO			OBSERVACIONES		
				No.	INDICADOR DE RESULTADO (UNIDAD DE MEDIDA)		AVANCE FISICO					
							1	2	3		PROG	REAL
			Diagnósticos de control de calidad de alimentos de origen animal, vegetal y fármacos	128	Diagnósticos de control de calidad de alimentos de origen animal, vegetal y fármacos, realizados (Diagnóstico)	1,105	779	983	2,520	2,867	114%	compras del PAES se pudo realizar mas análisis laboratoriales

