



MARN

Ministerio de Medio Ambiente
y Recursos Naturales

Sistema de Control de Archivos – MARN

JULIO 2017

Sistema de Control de Archivos – MARN

El nuevo Sistema de Control Documental se encuentra en construcción, anteriormente se contaba con el de una forma manual utilizando hojas electrónicas. A partir del mes de Abril 2017 se está implantando una aplicación que cuenta actualmente con las consultas del área Técnica.

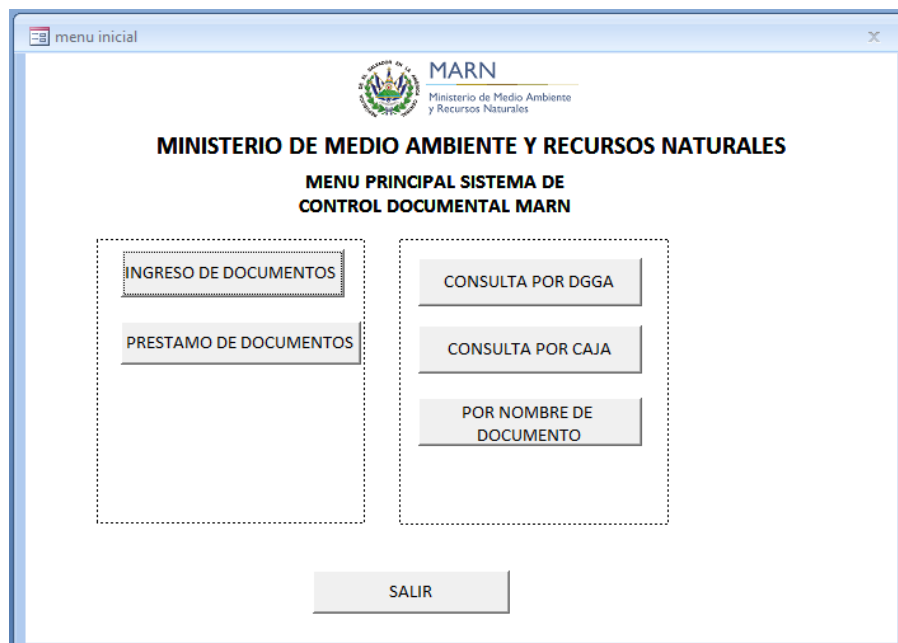

El ingreso de los documentos seran según la caja con la que entran al archivo convirtiendose en un deposito documental

The screenshot shows a web application window titled 'POR CAJAS'. The header features the MARN logo and the text 'MINISTERIO DE MEDIO AMBIENTE Y RECURSOS NATURALES' and 'INGRESO DE DOCUMENTO'. The form contains five input fields: 'EXPEDIENTE', 'DGGA', 'NOMBRE DEL PROYECTO', 'DEPOSITO', and 'TECNICO'. Below the fields are 'Nuevo' and 'Salir' buttons. The status bar at the bottom shows 'Registro: 1 de 1', 'Sin filtrar', and a search box.

El préstamo de los documentos debe de realizarse dentro del sistema de esa manera llevaremos estadísticas actualizadas de los prestamos de documentos

The screenshot shows a web application window titled 'PRESTAMO_DOCUMENTO'. The header features the MARN logo and the text 'MINISTERIO DE MEDIO AMBIENTE Y RECURSOS NATURALES' and 'CONTROL DE PRESTAMO DE DOCUMENTO'. The form contains several input fields: 'Id:' with '(Nuevo)' in parentheses, 'Fecha_prestamo:', 'Nombre_prestamo:', 'Unidad Solicitante:', 'Direccion:', 'Clase de Documento:', 'Deposito:', 'Nombre_documento:', and 'Fecha_devolucion:'. Below the fields are 'Guardar', 'Imprimir', and 'Nuevo' buttons. The status bar at the bottom shows 'Registro: 1 de 1', 'Sin filtro', and a search box.

Las consultas nos darán la ubicación del documento dentro del archivo central, siendo esos datos la Zona y Estante de su ubicación. Las consultas actuales son las siguientes:

1-DGGA

2-Por Caja

3-Por Nombre de Documento

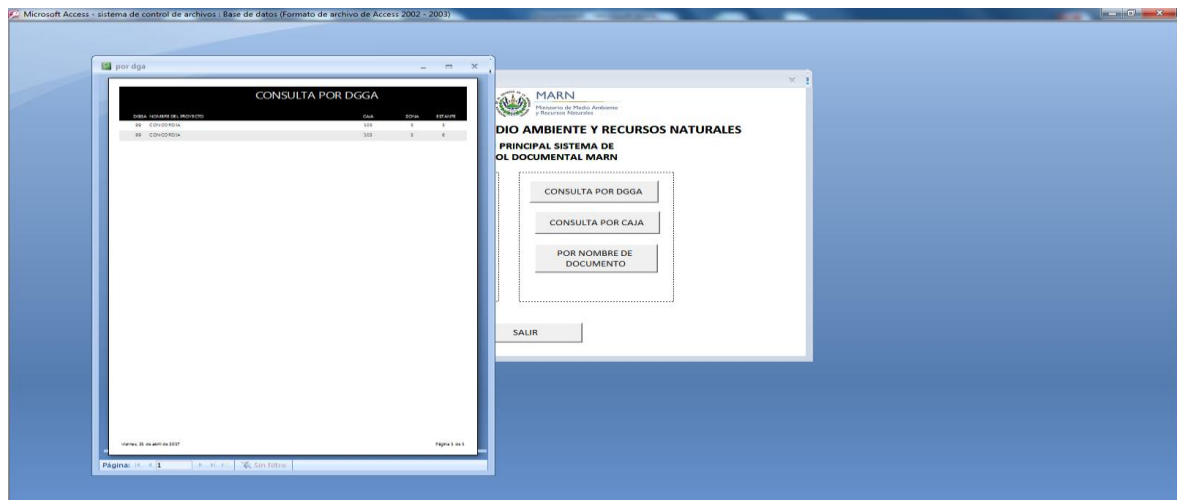
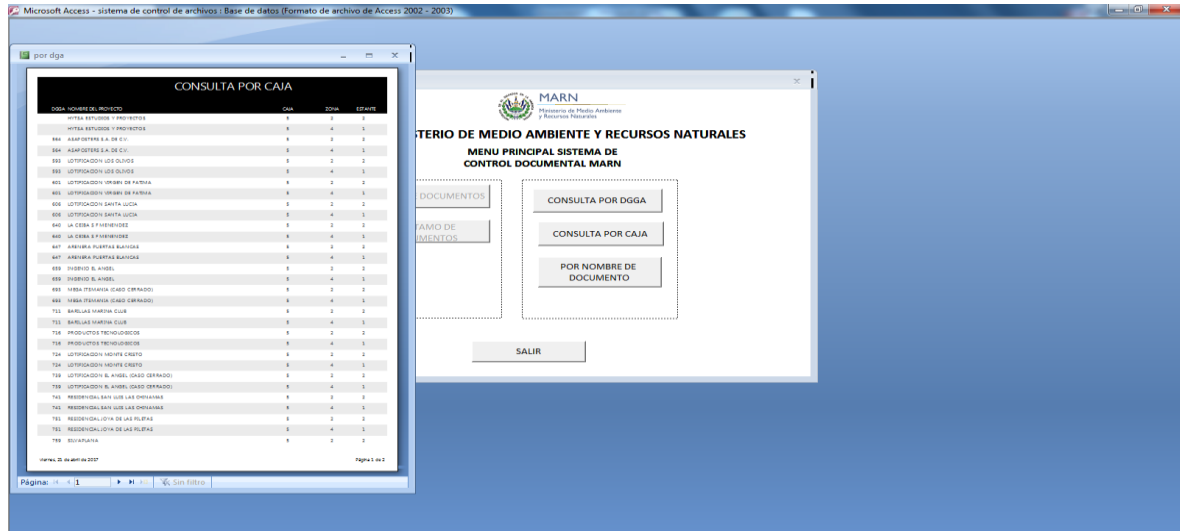

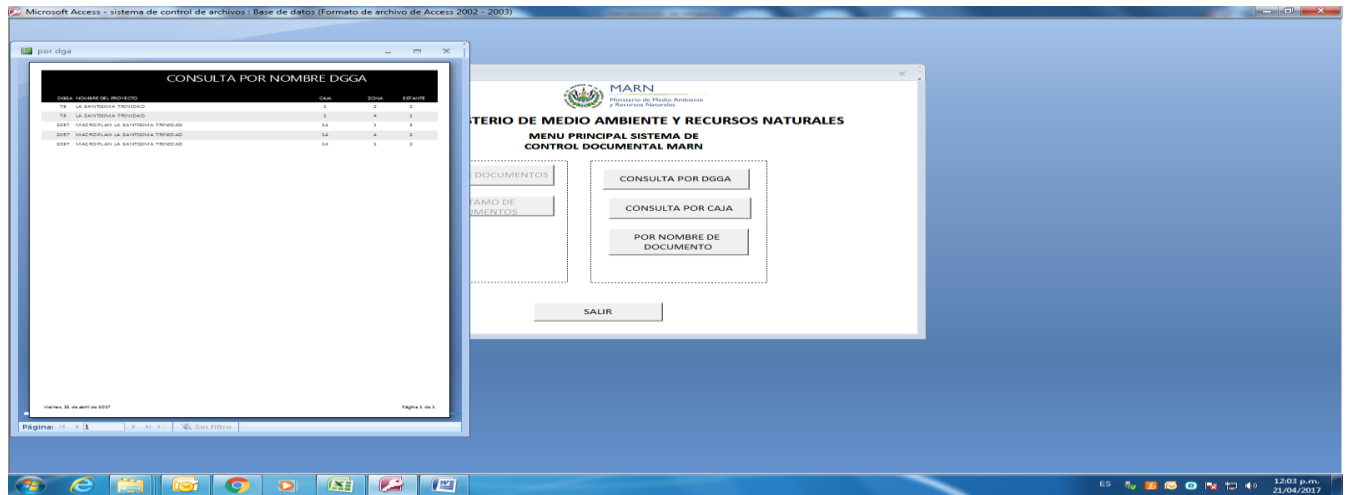

Para finales del mes de Mayo 2017 se contara con el sistema en su totalidad, agregando el componte de documentos ya digitalizados anteriormente, además de los registros de los documentos de las distintas áreas

Información de base de datos cargadas al sistema

N°	EXPEDIENTE	DGGA	NOMBRE DEL PROYECTO	CAJA	TECNICO
7	7	132	ESEN (ESCUELA SUPERIOR DE ECONOMIA Y NEGOCIOS)	1	JAVIER FIGUEROA
11	11	4384	AEROQUIMICA DE EL SALVADOR, S.A. DE C.V.	1	ZAIDA OSORIO
9	9	158	BRISAS DE ZARAGOZA	1	JORGE RIVAS
5	5	110	CIUDAD OBRERA 26 DE ENERO ANTES MAGALLANES	1	EVELYN CANJURA
2	2	75	LA SANTISIMA TRINIDAD	1	A. MARTINEZ
4	4	93	PEDRERA LOS AMATES	1	JAVIER FIGUEROA
6	6	130	REDUCCION Y TRATAMIENTO DE LOS DESECHOS GENERADOS POR CARPINTEROS SAN JOSE CORTEZ	1	ARACELY RODRIGUEZ
1	1	41	RESIDENCIAL ZARAGOZA I	1	M.T. AGUILAR
3	3	86	URBANIZACION ALTA VISTA FASE III	1	HUGO MORAN
8	8	145	URBANIZACION ALTOS DEL ESCORIAL	1	XIOMARA ESTRADA
10	10	170	URBANIZACION SANTA TERESA DE LAS FLORES	1	E. COLINDRES
18	7	220	CAMPO ENERGETICO CHINAMECA	2	WESTER DEL CID
19	8	225	CAMPO GEOTERMICO SAN VICENTE	2	WESTER DEL CID
20	9	235	CAMPOS VERDES DE LOURDES II	2	M.T. AGUILAR
15	4	187	CEMENTERIO JARDINES DEL GOLFO	2	WESTER DEL CID
16	5	195	DESTILERIA SALVADOREÑA	2	AARON SZTARKMANT
13	2	174	HIDROELECTRICA MIRAZALCOS	2	S/T
24	13		IMPRESA SAN CARLOS	2	S/T
25	14		INDUSTRIAS FIESTAS, S.A. DE C.V.	2	S/T
23	12		M.F. INDUSTRIAL, S.A. DE C.V.	2	S/T
12	1	171	MAR Y SOL, S.A. DE C.V.	2	GLORIA MOCKER
22	11	703	RESIDENCIAL LOS CHORROS I II Y III	2	ALBERT SALMERON
17	6	206	TERMINAL DE BUSES SONSONATE	2	H. MARTINEZ
14	3	182	URBANIZACION CUMBRES DE SAN BARTOLO I	2	JAVIER FIGUEROA
21	10	237	URBANIZACION EL SAUCE	2	XIOMARA ESTRADA
33	8	280	COLONIA ESCALON	3	FRANCISCO PERDOMO
34	9	289	FABRICA CEMENTO CESSA	3	ITALO CORDOVA
30	5	257	LINDA VISTA	3	A. MARTINEZ
26	1	244	LOTIFICACION LOMAS DE SANTA ELENA	3	JORGE RIVAS
28	3	251	PARCELACION SAN CRISTOBAL	3	H. MARTINEZ
27	2	248	PINARES DE SANTA ANA	3	XIOMARA ESTRADA
29	4	254	RESIDENCIAL LOS OLIVOS	3	GUILLERMO ALAS
31	6	261	URBANIZACION ALTA VISTA III	3	HUGO MORAN
32	7	279	URBANIZACION ARIZONA	3	MANLIA ROMERO
36	2	330	ARROCERA SAN FRANCISCO	4	WESTER DEL CID
40	6	378	AUTO HOTEL JACKSTON	4	XIOMARA ESTRADA
39	5	366	BENEFICIO SANTA ELENA	4	L. GUTIERREZ
51	17	529	BODEGAS DE ACOPIO Y DISTRIBUCION EL SAUCE	4	A. MARTINEZ /L. GUTIERREZ
37	3	347	CENTRO EDUCATIVO FEPADE	4	JAVIER FIGUEROA
35	1	304	CIUDAD CORINTO	4	JORGE RIVAS
48	14	466	EL PORVENIR II	4	M. DE GOMEZ
50	16	493	ESSO BLOOM	4	JORGE RIVAS
41	7	406	ESSO CHALCHUAPA	4	AARON SZTARKMANT
42	8	418	ESSO LA BARRA	4	H. MARTINEZ
45	11	433	GRANJA SANTA ELENA	4	M.T. AGUILAR

52	18	539	LOTIFICACION LOS ANGELES	4	BALMORE AMAYA
43	9	420	LOTIFICACION LOS GIRASOLES	4	M.T. AGUILAR
38	4	357	NUEVO LOURDES ANTES AGUA FRIA	4	M.T. AGUILAR
47	13	456	QUINTAS RECREATIVAS LA FUENTE	4	M.T. AGUILAR
44	10	429	RELLENO SANITARIO SONSONATE	4	M. DE GOMEZ
46	12	454	TERMINAL DE BUSES DE SANTA ANA	4	H. MARTINEZ
49	15	486	ZONA PRIVADA EL ESPINO	4	ROBERTO RIVAS
68	16	772	AEROPUERTO EL SALVADOR	5	WESTER DEL CID
58	6	647	ARENERA PUERTAS BLANCAS	5	L. GUTIERREZ
53	1	564	ASAPOSTERS S.A. DE C.V.	5	F. GUEVARA
61	9	711	BARILLAS MARINA CLUB	5	ELIZABETH GRANADOS
75	23		HYTSA ESTUDIOS Y PROYECTOS	5	S/T
59	7	659	INGENIO EL ANGEL	5	GLORIA MOCKER
73	21	818	JARDINES DEL PACIFICO II	5	H. MARTINEZ
57	5	640	LA CEIBA S F MENENDEZ	5	JORGE RIVAS
70	18	801	LOMAS DE VILLANUEVA	5	M.T. AGUILAR
64	12	739	LOTIFICACION EL ANGEL (CASO CERRADO)	5	BALMORE AMAYA
54	2	593	LOTIFICACION LOS OLIVOS	5	FRANCISCO PERDOMO
63	11	724	LOTIFICACION MONTE CRISTO	5	JORGE RIVAS
72	20	811	LOTIFICACION SANTA ALICIA	5	JORGE RIVAS
56	4	606	LOTIFICACION SANTA LUCIA	5	HECTOR AYALA
55	3	601	LOTIFICACION VIRGEN DE FATIMA	5	EVELIN CANJURA
60	8	693	MEGA ITSMANIA (CASO CERRADO)	5	JAVIER FIGUEROA
69	17	792	PARQUE DE DESARROLLO PASATIEMPO	5	JORGE RIVAS
74	22	823	PLANTA AGUAS RESIDUALES EL TRANSITO	5	L. GUTIERREZ
62	10	716	PRODUCTOS TECNOLOGICOS	5	D. BONILLA
66	14	751	RESIDENCIAL JOYA DE LAS PILETAS	5	JORGE RIVAS
71	19	802	RESIDENCIAL LA FORTUNA	5	WESTER DEL CID
65	13	741	RESIDENCIAL SAN LUIS LAS CHINAMAS	5	JAVIER FIGUEROA
67	15	759	SILVAPLANA	5	JORGE RIVAS
81	6	874	ADS CENTROAMERICA LTDA	6	C. OSORIO
84	9	890	BENEFICIO EL QUEQUEISQUE	6	GLORIA MOCKER
76	1	829	CENTRAL GEOTERMICA AHUACHAPAN	6	GLORIA MOCKER
88	13	920	CENTRAL GEOTERMICA DE BERLIN (INFORME DE MONITOREO)	6	H. MARTINEZ
79	4	846	CORPORACION INDUSTRIAL CENTROAMERICANA S.A. DE C.V.	6	GLORIA MOCKER
87	12	911	EMBOTELLADORA SALVADOREÑA PLANTA SOYAPANGO	6	L. GUTIERREZ
89	14	926	EMPRESAS ROTOFLEX S.A. DE C.V.	6	GLORIA MOCKER
86	11	892	EXPORT SALVA FREE ZONE	6	JAVIER FIGUEROA
85	10	891	EXPORTADORA HILASAL S.A. DE C.V.	6	JAVIER FIGUEROA
83	8	879	HORIZONTES DEL LITORAL	6	FRANCISCO GARCIA
90	16	929	INDUSTRIAS CRISTAL S.A.	6	GLORIA MOCKER
78	3	839	INGENIO AZUCARERO JIBOA	6	GLORIA MOCKER
82	7	877	RESIDENCIAL SAN FRANCISCO	6	M.T. AGUILAR
77	2	833	TEXTILES SAN ANDRES	6	JAVIER FIGUEROA
80	5	865	URBANIZACION BOSQUES DE LOURDES (ANALISIS HIDROLOGICO)	6	JAVIER FIGUEROA
91	1	933	ALAS DORADAS (EX CARTOTECNICA CENTROAMERICANA S.A.)	7	ALBERTO FABIAN
92	2	937	CORPORACION BONIMA, S.A. DE C.V.	7	GLORIA MOCKER
93	3		RECONSTRUCCION DE 3 PUENTES DEL MOP	7	S/T
105	12	1069	BENEFICIO MONTEALEGRE	8	ITALO CORDOVA

106	13	1076	EL MIRADOR DE SAN BARTOLO	8	ARACELY RODRIGUEZ
94	1	949	EL PITO	8	MANUEL ESCAMILLA
112	19		FINCA LA CONCHA	8	S/T
102	9	1051	INDUSTRIAS DURAFLEX	8	MARLON BONILLA
97	4	995	INVERSIONES DEL ITSMO, S.A. DE C.V.	8	J. PALMA
104	11	1058	JARDINES DE MONTREAL	8	ARACELY RODRIGUEZ
109	16	1130	KW APPAREL S.A. DE C.V.	8	C. LOVO
108	15	1128	LOTIFICACION EL PARAISO	8	JAVIER FIGUEROA
95	2	950	LOTIFICACION MAQUILISHUAT	8	M.T. AGUILAR
98	5	1009	MONELCA S.A. DE .C.V.	8	VILMA VIDAL
103	10	1055	PARCELACION HABITACIONAL LA CAÑADA	8	M.T. AGUILAR
110	17	1143	PARCELACION SAN BENITO	8	JAVIER FIGUEROA
100	7	1044	PARCELAMIENTO SAN FRANCISCO	8	ARACELY RODRIGUEZ
111	18	1153	PRESA HIDROELECTRICA RIO SAPO	8	JORGE RIVAS
101	8	1050	PRISMA INTERNACIONAL SUPPLY	8	SARA SANDOVAL
107	14	1087	REVENTAR PIEDRA EN BELLA VISTA	8	ARACELY RODRIGUEZ
96	3	993	TEXACO ENTREVIAS	8	JORGE RIVAS
99	6	1034	TORREMOLINOS II	8	ARACELY RODRIGUEZ
116	4	1180	AGRIBODEGAS DE EL SALVADOR	9	M.T. AGUILAR
113	1	1155	AMPLIACION CARRETERA SAN ANTONIO LOS RANCHOS, EL ALTO	9	M.T. AGUILAR
121	9	1234	AMPLIACION CEMENTERIO JARDINES DEL RECUERDO	9	JAVIER FIGUEROA
118	6	1211	BANCO DE ARENA EL TRAPICHITO	9	JORGE RIVAS
129	17	1319	BENEFICIO JOSE RUTILIO ORTIZ	9	R. HERNANDEZ
131	19	1326	BON APPETIT, S.A. DE C.V.	9	ALBERT SALMERON
123	11	1263	CAMARONERA TURCIOS	9	E. BARRAZA
133	21	1340	CENTRO JUVENIL DE DESARROLLO INTEGRAL CRISTIANO	9	JORGE RIVAS
117	5	1185	DEMOLICION ROCAS EN ZARAGOZA	9	ARACELY RODRIGUEZ
130	18	1325	GASOLINA Y LUBRICANTES S.A. DE C.V. (TEXAS GAS)	9	CARMEN PANAMEÑO
126	14	1283	INGENIO CHANMICO, S.A.	9	M.T. AGUILAR
122	10	1235	LOTIFICACION BRISAS DE COSTA DEL SOL	9	JORGE RIVAS
128	16	1309	LOTIFICACION EL PROGRESO	9	H. MARTINEZ
134	22	1341	LOTIFICACION LA ESMERALDA	9	M.T. AGUILAR
114	2	1169	LOTIFICACION MONTERREY	9	EVELIN CANJURA
115	3	1178	LOTIFICACION SAN ANTONIO III (ANTES SAN ANTONIO ABAD)	9	NILTON MENJIVAR
119	7	1213	LOTIFICACION SAN FERNANDO	9	M.T. AGUILAR
127	15	1293	LOTIFICACION SAN NICOLAS	9	XIOMARA ESTRADA
120	8	1214	PARCELACION PRADOS DE SAN RAFAEL	9	WESTER DEL CID
124	12	1265	PARCELACION TRONCAL DEL NORTE	9	M.T. AGUILAR
125	13	1282	PLAN MAESTRO UNICENTRO LOURDES	9	JAVIER FIGUEROA
132	20	1331	REVENTAR PIEDRA MELENDEZ	9	ARACELY RODRIGUEZ
158	24	1518	AGUA POTABLE ARAGON I Y II	10	A. MARTINEZ
140	6	1367	ALTOS DE SANTA ELENA	10	JORGE RIVAS
147	13	1413	AMPLIACION DE LIDO FREE ZONE	10	AARON SZTARKMANT
154	20	1487	ARENERA LARA	10	ARACELY RODRIGUEZ
155	21	1493	BENEFICIO EL DIAMANTE (REPORTE DE OPERACIONES)	10	L. GUTIERREZ
156	22	1497	BRISAS DE SANTA CRUZ	10	ARACELY RODRIGUEZ
141	7	1370	CANTERA LOS ANTONIOS	10	CARMEN AVALOS
142	8	1372	CANTERA MARROQUIN EN APANCINO	10	ARACELY RODRIGUEZ
136	2	1257	CANTERA SAN FRANCISCO	10	JAVIER FIGUEROA

144	10	1386	ESTACION DE SERVICIO WEST MEMPHIS ZACATECOLUCA (ANTES TEXAS GAS ZACATECOLUCA)	10	C. LOVO
146	12	1396	GASOLINERA GAS CLUB-AETS	10	C. LOVO
161	27		HOSPITAL NACIONAL LA UNION	10	S/T
145	11	1389	HOSPITAL NUEVA CONCEPCION	10	J. PALMA
137	3	1361	LA AUTOPISTA SANTA ANA	10	M.T. AGUILAR
139	5	1366	LAS BRISAS DE SAN LORENZO	10	H. MARTINEZ
151	17	1453	LOTIFICACION LOS ALMENDROS	10	M.T. AGUILAR
143	9	1376	LOTIFICACION LOS CANOSOS	10	EVELIN CANJURA
150	16	1431	LOTIFICACION MANZANO	10	M.T. AGUILAR
138	4	1365	LOTIFICACION SAN ANTONIO	10	CARMEN AVALOS
159	25	1558	LOTIFICACION VALLE DEL SOL, III ETAPA	10	M.T. AGUILAR
157	23	1500	LOTIFICACION VIRGINIA	10	JORGE RIVAS
153	19	1473	PARCELACION BRISAS DEL RIO	10	M.T. AGUILAR
149	15	1430	PARCELACION EL JUACO	10	CARMEN AVALOS
152	18	1465	PARCELACION SACRAMENTO	10	M.T. AGUILAR
160	26	1572	REACTIVACION DE PLAYAS CAMARONERAS	10	ARACELY RODRIGUEZ
148	14	1416	RESIDENCIAL UNO	10	JAVIER FIGUEROA
135	1	1348	URBANIZACION SAN ERNESTO	10	SARA SANDOVAL
170	9	1611	BENEFICIO LA CHINA (ESTRATEGIA DE DESARROLLO FORESTAL)	11	L. GUTIERREZ
171	10		CAMAGRO, MAYO (CORRELATIVO 1612)	11	S/T
165	4	1588	COMUNIDAD SANTA MARTA	11	S/T
177	16	1652	EMPRESA FAJUME, S.A. DE C.V.	11	E. COLINDRES
166	5	1592	ESTACION DE SERVICIO PUENTE CUSCATLAN (TEXACO)	11	VILMA VIDAL
180	19	1681	ESTACION DE SERVICIO VENECIA	11	E. COLINDRES
168	7	1596	INGENIO CENTRAL IZALCO	11	E. COLINDRES
173	12	1622	INVERSIONES VIDA, S.A. DE C.V. (AGUA ALPINA)	11	C. LOVO
172	11	1612	LA CANTERA, S.A.	11	E. FLORES
176	15	1636	LABORATORIOS FARDEL	11	EMPERATRIZ MAYORGA
174	13	1623	LONGITUDINAL DEL NORTE TRAMO METAPAN NUEVA CONCEPCION, INTERCONEXION CA:12-CA:4 Y VARIANTE METAPAN	11	MANUEL SANMIENTO
181	20	1682	LOTIFICACION MONTESION	11	M.T. AGUILAR
167	6	1593	LOTIFICACION RIO DE JANEIRO	11	VILMA VIDAL
179	18	1672	MANUFACTURERA TEXTILES MATEX	11	E. COLINDRES
182	21	1708	MIKE MIKE, S.A. DE C.V.	11	AARON SZTARKMANT
178	17	1671	RANCHO EN ZACATILLO VENTURA	11	C. DE MENA
175	14	1627	RESIDENCIAL BRASILIA	11	M.T. AGUILAR
163	2		SINALIT	11	S/T
164	3	1584	TRILAVADO DE ENVASES SUSTANCIAS PELIGROSAS	11	E. COLINDRES
162	1	1576	URBANIZACION SOL MAYA	11	SARA SANDOVAL
169	8	1599	VILLAS DE SANTA ALEGRIA	11	E. COLINDRES
186	4	1737	AMPLIACION ALTAVISTA 3A. ETAPA FASE II	12	H. MARTINEZ
194	12	1796	BENEFICIO ATAISI	12	L. GUTIERREZ
199	17	1877	BENEFICIO EL CARMEN	12	GLORIA MOCKER
183	1	1711	BENEFICIO LA LABOR	12	L. GUTIERREZ
198	16	1863	BENEFICIO LAS LAJAS	12	ALBERTO FABIAN
196	14	1832	BENEFICIO NEJAPA	12	R. HERNANDEZ
192	10	1776	GRANJA PORCINA AGROSANIA	12	R. HERNANDEZ
185	3	1725	HOON'S APPAREL INT'L (SAL), S.A DE C.V. ZONA FRANCA	12	AARON SZTARKMANT
193	11	1793	IMPORTACION Y DISTRIBUCION DE PRODUCTOS AGROPECUARIOS	12	M.T. AGUILAR

189	7	1751	LABORATORIO FARMACEUTICOS LAMYL	12	FRANCISCO GARCIA
190	8	1758	LOTIFICACION ARCOS DE SAN LORENZO	12	EVELIN CANJURA
191	9	1767	LOTIFICACION EL NUEVO TABLON	12	R. HERNANDEZ
188	6	1748	LOTIFICACION LA MONTAÑITA	12	ARACELY RODRIGUEZ
184	2	1723	LOTIFICACION LONQUIMAI	12	JAVIER FIGUEROA
187	5	1741	PAN SANTA EDUVIGES	12	WESTER DEL CID
205	23	1906	PERI-PLAZA APOPA	12	VILMA VIDAL
201	19	1881	PLANTA DE ESPUMA DE POLIURETANO	12	GLORIA MOCKER
200	18	1879	PLANTA PRODUCTOS CUIDADOS DEL HOGAR	12	AARON SZTARKMANT
203	21	1899	RESIDENCIAL ALTAVISTA, FASE II	12	CARLOS HIDALGO
204	22	1902	RESIDENCIAL LA CIMA IV	12	XIOMARA ESTRADA
197	15	1853	TENERIA LA LIBERTAD, S.A. DE C.V	12	ALBERTO FABIAN
206	24		TRATAMIENTO DE AGUAS RESIDUALES	12	S/T
202	20	1885	URBANIZACION SAN JERONIMO	12	SARA SANDOVAL
195	13	1817	YKK, EL SALVADOR	12	E. COLINDRES
222	16	1987	ACADEMIA NACIONAL DE SEGURIDAD PUBLICA	13	C. LOVO
218	12	1979	AEROMANTENIMIENTO, S.A.	13	ALBERT SALMERON
216	10	1975	AQUA PURA, S.A. DE C.V.	13	L. GUTIERREZ
221	15	1985	AVX INDUSTRIES, PTE. LDT	13	ALBERTO FABIAN
208	2	1939	BENEFICIO MONTE ALEGRE	13	GLORIA MOCKER
217	11	1978	CARTONERA CENTROAMERICANA, S.A. DE C.V.	13	GLORIA MOCKER
212	6	1951	DISTRIBUIDORA CUSCATLAN, S.A. DE C.V.	13	E. FLORES
225	19	2010	ENVASADORA DE LICOR	13	E. COLINDRES
209	3	1940	ESTACION DE SERVICIO TEXACO AMERICA	13	XIOMARA ESTRADA
224	18	2006	GRANJA EL MILAGRO	13	GLORIA MOCKER
226	20	2012	GRANJA PORCINA EL ROSARIO	13	R. HERNANDEZ
220	14	1981	INDUSTRIAS QUIMICAS DIVERSAS, S.A. DE C.V.	13	LETY JURADO
207	1	1937	INGENIO LA CABAÑA, S.A. DE C.V.	13	GLORIA MOCKER
215	9	1972	JARDIN INDUSTRIAL FERTICA ACAJUTLA	13	RENE AVENDAÑO
211	5	1949	PANADERIA EL ROSARIO	13	I. PAZ
219	13	1980	PLANTA INCUBADORA CRIAVES, S.A. DE C.V.	13	R. HERNANDEZ
210	4	1945	QUINTAS RECREATIVAS LA HACIENDA	13	JORGE RIVAS
223	17	1988	RESIDENCIAL ALTOS DE SANTA LUCIA	13	C. DE MENA
214	8	1962	TEXACO KILO 5	13	ALBERT SALMERON
213	7	1959	URBANIZACION ESCALONIA ETAPA MONTECARLO	13	CARMEN AVALOS
235	9	2054	BENEFICIO SAN MIGUEL	14	GLORIA MOCKER
231	5	2041	ESTACION DE SERVICIO DE COMBUSTIBLES FOSILES SHELL TEXISTEPEQUE	14	J. RIVAS
229	3	2017	ESTACION DE SERVICIO ESSO CAMIONERA	14	E. COLINDRES
228	2	2016	ESTACION DE SERVICIO ESSO CENTRO DE GOBIERNO	14	C. LOVO
230	4	2021	ESTACION DE SERVICIO ESSO DEPORTIVO	14	CARMEN PANAMEÑO
240	14	2078	ESTACION DE SERVICIO SHELL JUAYUA	14	D. ALVARADO
242	16	2098	ESTACION DE SERVICIO TEXACO EL MOLINO	14	MANUEL SANMIENTO
227	1	2013	HENKEL DE EL SALVADOR, S.A. DE C.V.	14	ALBERT SALMERON
236	10	2056	IMPORTACION Y DISTRIBUCION DE PRODUCTOS DE USO AGRICOLA	14	S/T
232	6	2043	INDUSTRIAS FOTOGRAFICAS CRISONINO	14	E. FLORES
237	11	2057	MACROPLAN LA SANTISIMA TRINIDAD	14	JAVIER FIGUEROA
239	13	2068	PINSAL, S.A. DE C.V.	14	E. FLORES
233	7	2046	PLANTA ENVASADORA DE LEJIA IREX	14	LETY JURADO
238	12	2065	PLANTA FARMACEUTICA ANCALMO	14	J. ALVAREZ

241	15	2080	SHELL REGALADO	14	J. MORAN
234	8	2052	TECNUTRAL, S.A. DE C.V.	14	CARMEN PANAMEÑO
243	17	2100	TROPIGAS DE EL SALVADOR PLANTA SOYAPANGO	14	C. GONZALEZ
255	12	2125	FABRICA DURABELL	15	FRANCISCO CASTELLON
253	10	2122	INDUSTRIAS DE LA CONFECCION DE PRENDAS DE VESTIR CHARLES PRODUCTOS, S.A. DE C.V.	15	C. LOVO
254	11	2123	INDUSTRIAS METALICAS ELECTRICAS ARTEPAL	15	GLORIA MOCKER
252	9	2117	LABORATORIO DB	15	I. PAZ
257	14	2133	PROYECTO URBANIZACION ALTOS DE LAS FLORES	15	CARMEN AVALOS
256	13	2132	R QUIMICA	15	J. ALVAREZ
250	7	2113	TENERIA SAN MIGUEL PLANTA I	15	C. OSORIO
251	8	2115	TENERIA SAN MIGUEL PLANTA II	15	C. OSORIO
248	5	2108	TROPIGAS PLANTA SANTA CRUZ MICHAPA	15	C. GONZALEZ
246	3	2106	TROPIGAS PLANTA SANTIAGO DE MARIA	15	C. GONZALEZ
247	4	2107	TROPIGAS PLANTA ZACATECOLUCA	15	JULIA MONTERROSA
249	6	2109	TROPIGAS SAN JUAN OPICO	15	C. GONZALEZ
244	1	2104	TROPIGAS, PLANTA EL CAFÉ	15	D. ALVARADO
245	2	2105	TROPIGAS, PLANTA METROGAS	15	C. GONZALEZ
267	10	2172	ATC INTERNACIONAL DE CENTRO AMERICA, S.A. DE C.V.	16	CARMEN PANAMEÑO
273	16	2199	BENEFICIO ECOLOGICO SOCIEDAD COLECTIVA HERMANAS ULLOA	16	GLORIA MOCKER
262	5	2165	BENEFICIO EL SALTO	16	ALBERTO FABIAN
269	12	2187	CLINICA PROFAMILIA, SAN SALVADOR	16	O. GARAY
266	9	2171	DISTRIBUIDORA QUIMICA DE MATERIAS PRIMAS (DIQUIMAP)	16	E. FLORES
272	15	2198	ESTACION DE SERVICIO SHELL EL TRIANGULO	16	CARMEN PANAMEÑO
276	19	2206	FABRICA DE CONCENTRADO	16	CARMEN PANAMEÑO
260	3	2156	FABRICA DE CONCENTRADOS PARA AVES	16	S/T
259	2	2153	FABRICA PARA PREMEZCLAS DE ALIMENTOS CONCENTRADOS PARA ANIMALES PRYEASA	16	CARMEN PANAMEÑO
275	18	2202	GRANJA PORCINA EL TERRENITO	16	R. HERNANDEZ
271	14	2197	HOSPITAL PRO-FAMILIA	16	O. GARAY
277	20	2208	INDUSTRIAS AGRICOLAS SAN FRANCISCO, S.A. DE C.V.	16	GLORIA MOCKER
270	13	2190	INDUSTRIAS EL TUCAN	16	J. ALVAREZ
263	6	2166	PEDRERA PROTERSA	16	MANUEL SANMIENTO
274	17	2201	PLANTA INDUSTRIAL NEW MEN	16	C. LOVO
265	8	2170	PLANTA TROPICENTRO, S.A. DE C.V.	16	C. GONZALEZ
268	11	2185	SALA DE ESPERA Y ABORDAJE DE AUTOBUSES DE LA RUTA LA VENCEDORA	16	CARMEN AVALOS
261	4	2161	SERVICENTRO SHELL SANTA ANA	16	C. LOVO
264	7	2169	SHELL SAN ANTONIO	16	AARON SZTARKMANT
258	1	2151	TRANSPORTES DEL ITSMO	16	C. GONZALEZ
304	25	2325	BENEFICIADO DE ARROZ EN GRANZA	17	M.T. AGUILAR
297	18	2301	CENTRO DE ENTREGA DE PLACAS 2000	17	M.T. AGUILAR
284	7	2232	CIMER, S.A. DE C.V.	17	GLORIA MOCKER
294	17	2298	COMUNIDAD SANTA CRUZ PORRILLO #2	17	WESTER DEL CID
298	19		CONSTRUCCION DE ALCANTARILLA - SONSONATE	17	3er. NIVEL MARN
291	14	2292	ESSO SHELL SANTA BARBARA	17	J. MORAN
300	21	2316	ESTACION DE SERVICIO AGUA ZARCA (SHELL)	17	M. MAJANO
287	10	2262	ESTACION DE SERVICIO ESSO ATLACATL	17	CARMEN PANAMEÑO
286	9	2246	ESTACION DE SERVICIO ESSO ESCALON	17	M. MARTINEZ
292	15	2293	ESTACION DE SERVICIO SANTA CRUZ	17	C. LOVO
293	16	2297	ESTACION DE SERVICIO SANTA EDUVIGES	17	C. LOVO
282	5	2227	ESTACION DE SERVICIO SHELL AUTOPISTA A SANTA ANA	17	C. LOVO

285	8	2234	ESTACION DE SERVICIO SHELL EL PILAR	17	CARMEN PANAMEÑO
281	4	2226	ESTACION DE SERVICIO SHELL METAPAN	17	JORGE RIVAS
308	29	2338	ESTACION DE SERVICIO SHELL MORAGA	17	EMPERATRIZ MAYORGA
299	20	2315	ESTACION DE SERVICIO SHELL PERIFERICO	17	VILMA VIDAL
279	2	2213	EXPLOTACION COMERCIAL DEL RECURSO HIDRICO SUBTERRANEO DE UN POZO ARTESANAL	17	C. DE MENA
290	13	2285	GRANJAS CRIAVES, S.A. DE C.V.	17	AARON SZTARKMANT
289	12	2283	INDUSTRIAS DE LA CONFECCION DE PRENDAS DE VESTIR MAQUILA	17	CARMEN PANAMEÑO
301	22	2317	INDUSTRIAS SAN GENARO	17	VILMA VIDAL
306	27	2337	INTRODUCCION DE 543 METROS DE TUBERIAS DE AGUA	17	M.T. AGUILAR
302	23	2323	LOTIFICACION COLONIA INMACULADA CONCEPCION	17	BALMORE AMAYA
303	24	2324	LOTIFICACION EL BALSAMO	17	CARMEN PANAMEÑO
305	26	2334	LOTIFICACION LA ESPERANZA	17	L. GUTIERREZ
296	17	2300	LOTIFICACION SAN NICOLAS	17	WESTER DEL CID
295	17	2299	LOTIFICACION SAN ROMERO	17	WESTER DEL CID
307	28	2360	PLAN DE CIERRE DE CALLE	17	M.T. AGUILAR
278	1	2222	PLANTA SABESA, S.A. DE C.V.	17	D. BONILLA
288	11	2277	PRODUCTOS ALIMENTICIOS SELLO DE ORO	17	R. HERNANDEZ
280	3	2225	SHELL SANTA MARIA	17	J. ALVAREZ
283	6	2231	SOLVENTES E INTERMEDIOS INDUSTRIALES SOLVISA	17	E. FLORES
309	30	2341	SUCROCENTRO, S.A. DE C.V.	17	ZAIDA OSORIO
334	25	2466	ABASTECIMIENTO DE AGUA A LA COMUNIDAD BENDICION DE DIOS.	18	C. DE MENA
312	3	2350	CONSTRUCCION CENTRO ESCOLAR CANTON PRIMAVERA No 2	18	M.T. AGUILAR
313	4	2351	CONSTRUCCION CENTRO ESCOLAR CASERIO EL LLANITO	18	M.T. AGUILAR
314	5	2356	CONSTRUCCION CENTRO ESCOLAR CASERIO MUNDO NUEVO	18	M.T. AGUILAR
310	1	2344	ESTACION DE SERVICIO COASTAL SAN ANTONIO SILVA	18	AARON SZTARKMANT
327	18	2448	ESTACION DE SERVICIO SHELL CHALATENANGO I	18	J. ALVAREZ
328	19	2449	ESTACION DE SERVICIO SHELL QUEZALTEPEQUE	18	J. ALVAREZ
321	12	2411	ESTACION DE SERVICIO TEXACO CAMPO DE MARTE	18	S/T
332	23	2464	INTRODUCCION DE AGUA POTABLE EN LAS COMUNIDADES EL CHARAMO Y LA MONTAÑITA	18	C. DE MENA
333	24	2465	INTRODUCCION DE AGUA POTABLE EN LAS COMUNIDADES, CERRO EL COYOL, OSICALA MORAZAN	18	AARON SZTARKMANT
329	20	2450	LOS AMATES	18	VILMA VIDAL
335	26	2472	LOTIFICACION LAS AZUCENAS	18	GUILLERMO ALAS
323	14	2427	LOTIFICACION LOURDES	18	E. COLINDRES
326	17	2430	LOTIFICACION RINCON GRANDE	18	SARA SANDOVAL
325	16	2429	LOTIFICACION SAN FERNANDO	18	SARA SANDOVAL
324	15	2428	LOTIFICACION SAN JOSE	18	J. RIVAS
311	2	2345	PAN MILENIUM	18	I. PAZ
317	8	2403	PHARMA LABORATORIO	18	O. GARAY
322	13	2413	QUINTA EL COCAL	18	C. LOVO
320	11	2409	QUINTA ROSALES	18	C. LOVO
316	7	2372	RESIDENCIAL LOS GRAVILEOS	18	XIOMARA ESTRADA
318	9	2404	SHELL GUAJIRA	18	CARMEN PANAMEÑO
319	10	2407	SHELL LAS AMERICAS	18	AARON SZTARKMANT
331	22	2453	UNIVERSIDAD DE ORIENTE	18	WESTER DEL CID
330	21	2452	URBANIZACION HABITACIONAL EL MODELO	18	SARA SANDOVAL
315	6	2368	VILLAS DE ISTAHUA III (DESARROLLO PROGRESIVO)	18	M. DE GOMEZ
349	14	2515	ABASTECIMIENTO DE AGUA POTABLE PARA LAS COMUNIDADES MONTE OSCURO I Y II CASA BLANCA Y SAN LUIS	19	C. OSORIO
350	15	2522	ALCANTARILLADO SANITARIO CON SUS RESPECTIVAS PLANTAS DE TRATAMIENTO EN LA CIUDAD DE CORINTO	19	E. COLINDRES

345	10	2494	ALTURAS DE TEPEYAC	19	L. GUTIERREZ
344	9	2492	AMPLIACION DE LA CAPACIDAD INSTALADA DEL BENEFICIO	19	GLORIA MOCKER
355	20	2558	COMPLEJO TURISTICO PUERTO DE LA LIBERTAD	19	VILMA VIDAL
348	13	2508	CONSTRUCCION DE INSTALACIONES PARA DRY PORT EL SALVADOR	19	EMPERATRIZ MAYORGA
336	1	2473	CORCHO Y LATA, S.A.	19	JAVIER FIGUEROA
358	23	3320	GAS CLUB LA PIRAMIDE	19	C. LOVO
357	22	2560	GASOLINERA EL PELICANO	19	EMPERATRIZ MAYORGA
341	6	2480	INTRODUCCION DE AGUA POTABLE EN LA COMUNIDAD LA POZA	19	C. DE MENA
340	5	2479	INTRODUCCION DE AGUA POTABLE EN LA COMUNIDAD LAS FLORES	19	C. DE MENA
343	8	2482	INTRODUCCION DE AGUA POTABLE EN LA COMUNIDAD PUERTO PARADA	19	C. DE MENA
342	7	2481	INTRODUCCION DE AGUA POTABLE EN LA COMUNIDAD SANTA MARIA	19	C. DE MENA
351	16	2523	LAS MORAS IV ETAPA	19	R. HERNANDEZ
347	12	2507	MERCADO MUNICIPAL DE SAN PABLO TACACHICO	19	EMPERATRIZ MAYORGA
337	2	2307	OBRAS DE TERRACERIA	19	C. DE MENA
353	18	2549	PARCELACION LA BENDICION	19	M.T. AGUILAR
352	17	2537	PARCELACION LAS MERCEDES	19	SARA SANDOVAL
338	3	2475	PARCELACION SAN RAMON	19	WESTER DEL CID
356	21	2559	RABIDA II (ESTACION DE SERVICIO ESSO)	19	M.T. AGUILAR
354	19	2550	SUEÑOS DE NAVIDAD HACIENDA CHAGUANTIQUE	19	CARMEN PANAMEÑO
346	11	2500	TRANSPORTE DE CARGA DE COMBUSTIBLE	19	EMPERATRIZ MAYORGA
339	4	2476	URBANIZACION BOSQUES DE FLORENCIA ETAPA I Y II	19	H. MARTINEZ
366	8		ADMINISTRACION DE AGUAS RESIDUALES DE AGUAS NEGRAS	20	S/T
372	11	2605	CENTRAL HIDROELECTRICA 15 DE SEPTIEMBRE	20	L. GUTIERREZ
369	11	2602	CENTRAL HIDROELECTRICA 5 DE NOVIEMBRE	20	L. GUTIERREZ
370	11	2603	CENTRAL HIDROELECTRICA CERRON GRANDE	20	H. MARTINEZ
371	11	2604	CENTRAL HIDROELECTRICA GUAJOYO	20	C. LOVO
363	5	2586	COOPERATIVA EL CASTAÑO	20	I. PAZ
359	1	2563	CUTUCO, II ETAPA	20	C. LOVO
380	19	2632	ESSO SAN MARTIN II	20	C. LOVO
361	3	2573	ESTACION DE SERVICIO, GASOLINERA EL CASTAÑO	20	E. COLINDRES
374	13	2620	GRANJA PORCINA EL DORADO	20	R. HERNANDEZ
375	14	2621	HOSPITAL DE NIÑOS CENTRO PEDIATRICO DE EL SALVADOR, S.A. DE C.V.	20	I. PAZ
367	9	2598	INTRODUCCION AGUA POTABLE	20	C. DE MENA
373	12	2608	LIDO, S.A. DE C.V.	20	ZAIDA OSORIO
379	18	2627	MAERSK EL SALVADOR, PREDIO LOURDES	20	CARMEN AVALOS
378	17	2626	MAERSK EL SALVADOR, S.A. DE C.V.	20	CARMEN AVALOS
377	16	2625	MAERSK LOGISTICS, S.A. DE C.V.	20	CARMEN AVALOS
376	15	2623	MAERSK SEALAND PREDIO ILOPANGO	20	CARMEN AVALOS
365	7	2594	METALURGIA SARTI, S.A. DE C.V.	20	D. BONILLA
382	21	2634	PARCELACION CANAAN	20	M.T. AGUILAR
360	2	2569	PLANTA PARA EMBOLSAR AGUA Y REFRESCOS	20	L. GUTIERREZ
383	22	2644	PORQUERIZA	20	R. HERNANDEZ
368	10	2600	RELLENO SANITARIO DE LA POBLACION DE COMASAGUA	20	M. DE GOMEZ
381	20	2633	RESIDENCIAL BOSQUES DE SANTA ELENA SUR	20	XIOMARA ESTRADA
362	4	2581	SHELL OCCIDENTAL	20	C. LOVO
364	6	2593	TALLERES SARTI, S.A. DE C.V. (PLANTA DE TALLERES, PLANTA DE CORTINAS Y PUERTAS)	20	D. BONILLA
393	10	2681	BENEFICIO LOS AMATES	21	L. GUTIERREZ
388	5	2652	BENEFICIO RIO CLARO	21	FRANCISCO CASTELLON
385	2	2646	BRIDGE INTERMODAL TRANSPORT	21	CARMEN AVALOS

386	3	2647	CIDECO LA HERRADURA	21	JAVIER FIGUEROA
402	19	2717	CIUDAD POOPAN	21	JORGE RIVAS
398	15	2702	EL TRANSITO	21	SARA SANDOVAL
387	4	2649	ESTACION DE SERVICIO TEXACO EL PARAISAL	21	CARMEN PANAMEÑO
394	11	2684	HERNANDEZ HERMANOS, S.A. DE C.V. (LA UNICA)	21	ZAIDA OSORIO
400	17	2710	HUA SIN INDUSTRIAL, S.A. DE C.V.	21	XIOMARA ESTRADA
399	16	2704	LA USULUTECA	21	C. DE MENA
397	14	2700	LAS DESPENSAS	21	SARA SANDOVAL
401	18	2714	LOTIFICACION SANTANITA	21	SARA SANDOVAL
384	1	2645	PAN REYES, S.A. DE C.V.	21	I. PAZ
390	7	2675	PLANTA DE TORREFACCION DE CAFÉ S.A. DE C.V.	21	GLORIA MOCKER
392	9	2680	PRODUCTOS ALIMENTICIOS BOCADELI, S.A. DE C.V.	21	CARMEN AVALOS
396	13	2699	QUEZALTEPEQUE	21	EMPERATRIZ MAYORGA
389	6	2665	TENERIA SALVADOREÑA, S.A. DE C.V.	21	GLORIA MOCKER
395	12	2697	TRANSPORTE DE PRODUCTOS DERIVADOS DEL PETROLEO, TRANSPORTE ALAS	21	GLORIA MOCKER
391	8	2676	VILLAS DE CONSTITUCION	21	JAVIER FIGUEROA
409	7	2746	AQUAPAK, S.A. DE C.V.	22	WALTER ROJAS
424	22	2804	AVICOLA SAN BENITO S.A. DE C.V. GRANJA ASINO	22	CARMEN PANAMEÑO
423	21	2803	AVICOLA SAN BENITO S.A. DE C.V. GRANJA LA FUENTE	22	CARMEN PANAMEÑO
421	19	2801	AVICOLA SAN BENITO, S.A. DE C.V. GRANJA SAN DIEGO I	22	CARMEN PANAMEÑO
420	18	2800	AVICOLA SAN BENITO, S.A. DE C.V. GRANJA SAN DIEGO II	22	CARMEN PANAMEÑO
422	20	2802	AVICOLA SAN BENITO, S.A. DE C.V. GRANJA SAN DIEGO III	22	CARMEN PANAMEÑO
408	6	2743	BENEFICIO SAN MIGUEL INGENIO	22	GINA DURAN
414	12	2776	BISCUIT FACTORY	22	C. OSORIO
405	3	2723	CENTRO COMERCIAL PLAZA FUTURA	22	VILMA VIDAL
407	5	2742	GRANJA PORCICOLA EL NOPAL	22	CARMEN AVALOS
418	16	2790	GRANJA PORCINA EL JABALI	22	CARMEN PANAMEÑO
417	15	2787	GRANJA PORCINA EL PROGRESO	22	R. HERNANDEZ
419	17	2799	GRANJA SANTA MARIA, S.A. DE C.V.	22	CARMEN PANAMEÑO
406	4	2738	INALTA, S.A. DE C.V.	22	C. OSORIO
413	11	2775	LAVANDERIA MARVEL, S.A. DE C.V.	22	E. FLORES
404	2	2722	LOTIFICACION EL CARMEN	22	VILMA VIDAL
411	9	2753	LOTIFICACION EL TEMPISQUE	22	CARMEN AVALOS
412	10	2757	Mc DONALD'S SAN BENITO	22	JORGE RIVAS
403	1	2718	PARQUE ECOLOGICO TURISTICO CALUCO	22	XIOMARA ESTRADA
416	14	2786	PEDRERA SAN FRANCISCO	22	XIOMARA ESTRADA
415	13	2779	PLANTA DE PROCESAMIENTO DE CAMARON Y OTROS MARISCOS	22	E. BARRAZA
410	8	2752	VILLA LOBOS, S.A. DE C.V.	22	C. OSORIO
436	12	2891	CANTERA COOPERATIVA SAN FRANCISCO	23	JAVIER FIGUEROA
439	15	3899	CANTERA FLORIDA ARRIMER (MISMO SOBRE DGA 2850)	23	JAVIER FIGUEROA
432	8	2850	CANTERA, TRITURACION DE PIEDRA Y MEZCLA ASFALTICA (MISMO SOBRE DGA 3899)	23	E. FLORES
433	9	2856	COMUNIDAD ROTARIA SAN ANTONIO	23	M.T. AGUILAR
428	4	2839	CONFECCIONES SAMIA	23	WALTER ROJAS
429	5	2840	DIAGRIN, S.A. DE C.V.	23	R. HERNANDEZ
438	14	2899	DISTRIBUIDORA Y ESTACION DE SERVICIO IRAHETA	23	AARON SZTARKMANT
431	7	2848	GRANJA DE CERDOS LAS NIEBLAS	23	R. HERNANDEZ
440	16		IMPRESOS MULTIPLES, S.A. DE C.V. (GT 2837)	23	S/T
425	1	2806	INCUBADORA SALVADOREÑA	23	R. HERNANDEZ
437	13	2896	LOTIFICACION EL ROSARIO	23	M.T. AGUILAR

435	11	2887	LOTIFICACION RINCON GRANDE II	23	SARA SANDOVAL
430	6	2842	OMNIPLASTIC, S.A. DE C.V.	23	J. ALVAREZ
426	2	2808	PROCESADORA SALVADOREÑA DE CONCENTRADO (PROSALCO), S.A. DE C.V.	23	CARMEN PANAMEÑO
434	10	2857	PUERTO EL TRIUNFO	23	JORGE RIVAS
427	3	2809	URBANIZACION SAN JUAN BOSCO (USO HABITACIONAL-COMERCIAL)	23	JORGE RIVAS
444	4	2950	BENEFICIO VENECIA	24	L. GUTIERREZ
450	10	2959	CEPA AEROPUERTO INTERNACIONAL DE EL SALVADOR	24	D. BONILLA
449	9	2958	CEPA FENADESAL	24	D. BONILLA
448	8	2957	CEPA PUERTO ACAJUTLA	24	D. BONILLA
452	12	2964	CURTIS INDUSTRIAL, S.A. DE C.V.	24	GLORIA MOCKER
451	11	2963	DISTRIBUIDORA EL PROGRESO	24	GLORIA MOCKER
465	25	3003	ESTACION DE SERVICIO GASOLUB BERNAL	24	SARA SANDOVAL
464	24	3002	ESTACION DE SERVICIO LA LUCHA	24	JORGE RIVAS
453	13	2968	FUENTES BUSTILLO, S.A. DE C.V.	24	CARMEN AVALOS
446	6	2955	GRANJA PORCICOLA EL DERRUMBE	24	CARMEN PANAMEÑO
442	2	2911	GRANJA PORCICOLA EL ZAPOTE	24	R. HERNANDEZ
461	21	2986	GRANJA PORCICOLA SANTA ELENA	24	CARMEN PANAMEÑO
466	26	3005	IMPRESA SAN MARTIN	24	C. OSORIO
443	3	2928	INDUCCION DEL POZO SY-1 PARA FINES DE LA EXPLORACION, DESARROLLO Y EXPLOTACION DEL CAMPO GEOTERMICO SAN VICENTE	24	H. MARTINEZ
468	28	3016	INVERFARMA, S.A. DE C.V.	24	C. OSORIO
447	7	2956	J DE J FLEXOGRAFICA SALVADOREÑA, S.A. DE C.V.	24	J. ALVAREZ
462	22	2998	LOTIFICACION MAGAÑA No. 3, 3a. ETAPA	24	JAVIER FIGUEROA
459	19	2981	LOTIFICACION PRIMAVERA	24	D. ALVARADO
457	17	2976	LOTIFICACION SAN PEDRO	24	SARA SANDOVAL
463	23	3001	MAQUILA SUN TAY LON	24	E. COLINDRES
458	18	2980	NUESTRA SEÑORA DE CANDELARIA	24	M.T. AGUILAR
454	14	2971	PARCELACION EL PORVENIR, ANTES LOS RANCHOS	24	JAVIER FIGUEROA
456	16	2975	PARCELACION HABITACIONAL SANTA TERESA	24	E. COLINDRES
445	5	2954	PLANTA DE ENVASADO DE AGUA DILACSA	24	WALTER ROJAS
455	15	2972	PROTECCION DE LA BORDA MEDIANTE LA REFORESTACION DE ARBOLES FORESTALES Y FRUTALES EN 19 COMUNIDADES DE BAJO LEMPA, JIQUILISCO	24	M.T. AGUILAR
460	20	2983	SIGFRIDO (EXPLOTACION DE PETREOS, SAN CRISTOBAL, CERRO SINGUIL)	24	M.T. AGUILAR
441	1	2910	TRANSPORTE DE INSUMOS AGRICOLAS	24	M.T. AGUILAR
467	27	3013	VISTA REAL CUMBRES DE LA ESCALON	24	JORGE RIVAS
474	6	3028	HOSPITAL AVE MARIA	25	ZAIDA OSORIO
472	4	3020	HOSPITAL DE LA MUJER, S.A. DE C.V.	25	E. FLORES
478	10	3051	LA CALERA (PROYECTO DE EXPLORACION DE MINERALES)	25	H. MARTINEZ
480	12	3053	LOTIFICACION EL GUARUMAL	25	E. COLINDRES
476	8	3038	LOTIFICACION HABITACIONAL EL FAROLITO	25	E. COLINDRES
479	11	3052	LOTIFICACION LAS BRISAS	25	CARMEN AVALOS
477	9	3039	PLANTA DE SOLUCIONES PREFABRICADAS PREXCON	25	CARMEN AVALOS
475	7	3030	PRODUCTOS MELOW, S.A. DE C.V.	25	C. OSORIO
469	1	3017	ROSALES AMPLIFOTO, S.A. DE C.V.	25	GLORIA MOCKER
473	5	3024	TALLER BENZESA	25	D. BONILLA
470	2	3018	TENERIA URANIA	25	J. ALVAREZ
471	3	3019	VENTANAS MODERNAS, S.A.	25	CARMEN AVALOS
497	17	3104	BRISAS DEL CERRO	26	M. MAJANO
491	11	3083	CASA BAZZINI, S.A. DE C.V.	26	J. ALVAREZ
486	6	3066	CENTRO RECREATIVO SPLASH	26	M.T. AGUILAR

493	13	3097	ERMITA EL CASTILLO	26	XIOMARA ESTRADA
500	20	3111	ESTACION DE SERVICIO TEXACO BY PASS, AHUACHAPAN	26	E. COLINDRES
499	19	3108	GAS CLUB BANDERA BLANCA	26	EMPERATRIZ MAYORGA
489	9	3076	HELADOS CANADA, S.A. DE C.V.	26	CARMEN AVALOS
494	14	3098	IGLESIA NUESTRA SEÑORA DEL CARMEN	26	XIOMARA ESTRADA
490	10	3081	INSUMOS PRODUCTOS Y SERVICIOS, S.A. DE C.V.	26	J. ALVAREZ
495	15	3101	LAS MARGARITAS	26	VILMA VIDAL
487	7	3070	LOTIFICACION EL ROSARIO	26	R. HERNANDEZ
482	2	3056	LOTIFICACION LA SABANA	26	EMPERATRIZ MAYORGA
485	5	3064	PAN DE ORIENTE	26	I. PAZ
484	4	3062	PARCELACION HABITACIONAL AMERICA	26	M.T. AGUILAR
483	3	3061	PARCELACION HABITACIONAL SANTA MARIA	26	M.T. AGUILAR
488	8	3071	SAN CHIA, S.A. DE C.V.	26	M. MAJANO
481	1	3054	SOCIEDAD MECANICOM, S.A DE C.V.	26	J. PALMA
492	12	3085	TRANSPORTE DE PRODUCTO INFLAMABLE	26	M. MARTINEZ
501	21		URBANIZACION BUENA VISTA	26	S/T
498	18	3106	URBANIZACION VILLA LOURDES PONIENTE	26	L. GUTIERREZ
496	16	3103	VISTA DEL TRANSITO	26	VILMA VIDAL
518	17	3152	AMPLIACION DE ESTACION DE SERVICIO EXISTENTE	27	E. COLINDRES
502	1	3022	BATERIAS MIGUELEÑAS	27	D. BONILLA
517	16	3151	CIMAS DEL PEDREGAL	27	XIOMARA ESTRADA
509	8	3130	GRANJA PORCICOLA LA COCHINITA	27	R. HERNANDEZ
514	13	3147	HOSPITAL CLINICA SAN FRANCISCO	27	I. PAZ
515	14	3149	HOSPITALES DE ORIENTE, S.A. DE C.V.	27	I. PAZ
508	7	3129	INDUSTRIAS BENGALA, S.A. DE C.V.	27	M. MAJANO
513	12	3141	LOTIFICACION LAS TRES PERLAS II	27	SARA SANDOVAL
506	5	3124	MAQUILA DE MARISCOS	27	R. HERNANDEZ
516	15	3150	McCORMICK DE CENTRO AMERICA, S.A. DE C.V.	27	C. OSORIO
504	3	3116	PARCELACION SAN EMILIO	27	XIOMARA ESTRADA
505	4	3119	PARCELACION UTALCO	27	M. MAJANO
510	9	3132	PLANTA CONSUMER CARE DE BAYER, S.A.	27	E. FLORES
503	2	3114	PLANTA DE COMPOSTAJE PARA EL MANEJO DE DESECHOS SOLIDOS DE SOYAPANGO	27	M. DE GOMEZ
511	10	3133	SERVICIO DE GASOLINERA	27	JAVIER FIGUEROA
512	11	3138	SIDERURGICA SALVADOREÑA TINETTI, S.A. DE C.V.	27	D. BONILLA
507	6	3125	TALLERES MOLDTROK, S.A. DE C.V.	27	D. BONILLA
521	3	3164	BENEFICIO LA MONTAÑA	28	L. GUTIERREZ
529	11	3184	CEMENTERIO JARDIN EL PARAISO	28	XIOMARA ESTRADA
519	1	3160	CULTIVO DE CAMARON DE AGUA DULCE Y EXTRACCION DE ARENA PARA PECERA	28	E. BARRAZA
523	5	3174	DESCONTAMINACION DE LOS RECURSOS NATURALES EN EL SITIO LAGO SUCHITOTO	28	M. DE GOMEZ
533	15	3192	ESTACION DE SERVICIO GAS ENTRE RIOS	28	VILMA VIDAL
528	10	3181	EXPLOTACION DE ARIDOS EN HACIENDA MONTIMAR	28	JORGE RIVAS
532	14	3191	LOTIFICACION LA PALMITA	28	VILMA VIDAL
534	16	3194	LOTIFICACION LAS MESAS	28	M. MAJANO
535	17	3195	LOTIFICACION PUEBLA NUEVA 2	28	WESTER DEL CID
524	6	3175	PAOSIN KNITTING EL SALVADOR, S.A. DE C.V.	28	EMPERATRIZ MAYORGA
536	18	3198	PARCELACION BRISAS DEL RIO	28	VILMA VIDAL
531	13	3188	PARCELACION EL TRIUNFO	28	VILMA VIDAL
527	9	3179	PARCELACION LA ESPERANZA	28	M. MAJANO
520	2	3162	PRADOS DE CORINTO	28	JAVIER FIGUEROA

522	4	3166	PRADOS DE MIRAFLORES	28	JORGE RIVAS
530	12	3187	REMODELACION DE ESTACION DE SERVICIO	28	M.T. AGUILAR
526	8	3178	SAN JULIAN ANTES EL PORTAL DEL SITIO	28	VILMA VIDAL
525	7	3176	VENTA OCASIONAL DE TIERRA	28	JAVIER FIGUEROA
547	11	3227	ALMACENAMIENTO Y DISTRIBUCION DE COMBUSTIBLE	29	HUGO MORAN
541	5	3216	ALTOS DEL CUBO	29	VILMA VIDAL
540	4	3212	CONDOMINIO RESIDENCIAL CAMPO ALTO	29	JAVIER FIGUEROA
539	3	3207	CORDELERIA SALVAMEX, S.A. DE C.V.	29	CARMEN AVALOS
538	2	3200	EMPRESA ELECTRICA DEL NORTE, S.A. DE C.V.	29	GLORIA MOCKER
546	10	3223	ENVASADORA EL SOL DE ORIENTE	29	I. PAZ
544	8	3221	FAVISA, S.A. DE C.V.	29	D. BONILLA
548	12	3230	LABORATORIO MARCOPHARMA	29	C. OSORIO
549	13	3231	LABORATORIOS PROPHARM	29	C. OSORIO
545	9	3222	LACTOSA DE C.V.	29	ALBERT SALMERON
542	6	3218	LOTIFICACION ESQUIPULAS	29	VILMA VIDAL
537	1	3199	PROMEDICA HOSPITALARIA, S.A. DE C.V. HOSPITAL CENTRAL	29	J. ALVAREZ
543	7	3220	SERIGRAFIA (AMPLIACION)	29	KAREN CRUZ
560	11	3257	BENEFICIO EL AGUILA	30	C. LOVO
550	1	3234	ESTACION DE SERVICIO LUIS DE MOSCOSO	30	WESTER DEL CID
563	14	3262	ESTACION DE SERVICIO TEXACO SAN MARCOS (REMODELACION)	30	HUGO MORAN
559	10	3251	EXPLOTACION DE MATERIAL PETREO EN QUEZALTEPEQUE, CERRO EL CERRITO	30	ARACELY RODRIGUEZ
562	13	3261	HABITACIONAL SAN LAZARO	30	XIOMARA ESTRADA
557	8	3247	HOSPITAL BAUTISTA DE EL SALVADOR, S.A.	30	ZAIDA OSORIO
558	9	3248	LABORATORIOS BILLCA, S.A. DE C.V.	30	C. OSORIO
570	21	3272	LOTIFICACION CARTAGENA	30	H. MARTINEZ
564	15	3263	LOTIFICACION LAS DELICIAS	30	EMPERATRIZ MAYORGA
553	4	3242	PARCELACION LA PANCHITA	30	R. HERNANDEZ
554	5	3243	PARCELACION LA REFORMA	30	XIOMARA ESTRADA
552	3	3239	PARCELACION SANTA ELENITA	30	XIOMARA ESTRADA
556	7	3246	PRODUCTOS LACTEOS Y CREMERIA DELMY	30	CARMEN AVALOS
561	12	3259	RECONSTRUCCION DE MERCADO MUNICIPAL DE SAN VICENTE	30	M. DE GOMEZ
555	6	3244	REFORESTACION CON MADERA FINA AUTOCTONA	30	M.T. AGUILAR
568	19	3270	SALINERA EL ACEITUNO	30	J. ALVAREZ
567	18	3268	SALINERA EL ANGEL	30	J. ALVAREZ
566	17	3267	SALINERA SAN FRANCISCO	30	J. ALVAREZ
569	20	3271	SALINERA SAN RAMON	30	J. ALVAREZ
565	16	3266	SALINERAS EL FLOR	30	J. ALVAREZ
551	2	3235	SHELL TRONCAL DEL NORTE	30	C. LOVO
579	9	3286	BASE NAVAL	31	C. LOVO
573	3	3277	BENEFICIO FLORENCIA	31	L. GUTIERREZ
588	18	3304	BENEFICIO SAN MIGUEL BUENA VISTA	31	GLORIA MOCKER
583	13	3290	BRIGADA DE ARTILLERIA	31	C. LOVO
582	12	3289	COMANDO DE INGENIEROS DE LA FUERZA ARMADA	31	C. LOVO
577	7	3284	DESTACAMENTO MILITAR No. 3	31	C. LOVO
580	10	3287	DESTACAMENTO MILITAR No. 4	31	C. LOVO
572	2	3274	EXTRACCION DE ARENA DEL RIO CHIGUILLO CANTON PRIMAVERA	31	M.T. AGUILAR
576	6	3283	INDUSTRIA DE CALZADO RICARFELLI, S.A. DE C.V.	31	CARMEN AVALOS
587	17	3294	INDUSTRIAS JOVIDA, S.A. DE C.V.	31	XIOMARA ESTRADA
584	14	3291	KAMEX, S.A. DE C.V. PLANTA ACAJUTLA	31	I. PAZ

591	21	3309	LOTIFICACION EL PAJONALITO	31	E. COLINDRES
590	20	3308	LOTIFICACION LAS MERCEDES	31	MANUEL SARMIENTO
585	15	3292	PESCA, TRANSFORMACION Y CONSERVACION DE PRODUCTOS DEL MAR	31	E. BARRAZA
575	5	3282	PIEL Y CALZADO, S.A. DE C.V. (PYCASA DE C.V.)	31	E. FLORES
589	19	3305	PLAN DE MANEJO FORESTAL SIMPLICADO DE 79.18 MZ DE TECA	31	M.T. AGUILAR
581	11	3288	REGIMIENTO DE CABALLERIA, SITIO EL NIÑO	31	C. LOVO
578	8	3285	SEGUNDA BRIGADA AEREA, AEROPUERTO INTERNACIONAL EL SALVADOR	31	C. LOVO
574	4	3278	SHELL CUSCATLAN	31	AARON SZTARKMANT
571	1	3276	TRANSPORTE DE DESECHOS SOLIDOS BIOINFECCIOSOS HOSPITALARIOS	31	M. MARTINEZ
586	16	3293	URBANIZACION TUSCANIA ANTES URBANIZACION ABRUZZO	31	H. MARTINEZ
603	12	3331	AGAVE S.A. DE C.V.	32	J. ALVAREZ
594	3	3316	ALLWASH DE EL SALVADOR S.A. DE C.V.	32	GLORIA MOCKER
608	17	3337	ASENTAMIENTO HUMANO PRESBITERO RAFAEL ANTONIO SANTOS	32	JAVIER FIGUEROA
600	9	3328	BENEFICIO CODECANO	32	L. GUTIERREZ
602	11	3330	BENEFICIO SAN EMILIO	32	GLORIA MOCKER
611	20	3343	CANTERA FLORIDA ARRYMER	32	H. MARTINEZ
596	5	3319	GAS CLUB AGUA CALIENTE	32	C. LOVO
597	6	3320	GAS CLUB LA PIRAMIDE	32	C. LOVO
601	10	3329	GRANJA AGRICOLA DIVERSA	32	R. HERNANDEZ
605	14	3333	INTERNATIONAL PHOTO-GRAPHICS, S.A. DE C.V.	32	ZAIDA OSORIO
598	7	3321	LOTIFICACION HIDALGO	32	M.T. AGUILAR
606	15	3335	MATERIALES EL PORVENIR	32	M.T. AGUILAR
609	18	3339	MEJORAMIENTO DE ESTACION DE SERVICIO SHELL PALO BLANCO	32	M. MAJANO
607	16	3336	NICARAGUA - NIÑO DE PRAGA	32	M. MARTINEZ
595	4	3317	PARCELACION HABITACIONAL MARROQUIN	32	JAVIER FIGUEROA
604	13	3332	PARCELACION SANTA ROSA I, II Y III	32	CARMEN AVALOS
592	1	3313	PEQUEÑA INGLATERRA	32	JORGE RIVAS
612	21	3344	RECONSTRUCCION DEL MERCADO MUNICIPAL DE PUERTO EL TRIUNFO	32	M. DE GOMEZ
610	19	3340	SHELL EL ANGEL	32	VILMA VIDAL
593	2	3314	TURANIA	32	HUGO MORAN
599	8	3327	WESTERHAUSEN, S.A. DE C.V.	32	ZAIDA OSORIO
617	5	3351	CARTONESA, S.A. DE C.V.	33	C. OSORIO
620	8	3356	COLEGIO CRISTIANO SALVADOREÑO EN - HACCORE	33	WESTER DEL CID
624	12	3364	COMPLEJO ECUESTRE	33	JAVIER FIGUEROA
629	17	3384	CONSTRUCCIONES Y PROYECTOS DIVERSOS, S.A. DE C.V.	33	CARMEN AVALOS
625	13	3368	DEPOSITO DE DESECHOS SOLIDOS	33	J. PALMA
635	23	3398	ESTACION DE SERVICIO (GASOLINERA) BANDERA BLANCA	33	HUGO MORAN
621	9	3357	ESTACION DE SERVICIO TEXACO BOULEVARD	33	VILMA VIDAL
613	1	3346	EXTRACCION CONTROLADA DE MATERIAL PETREO ARENA, RIO JIBOA	33	JAVIER FIGUEROA
623	11	3363	GRANJA PORCICOLA LA CAPRERA	33	RENE AVENDAÑO
615	3	3349	HERRAMIENTAS CENTROAMERICANAS, S.A. DE C.V.	33	R. HERNANDEZ
622	10	3362	HOSPITAL PARAVIDA	33	ZAIDA OSORIO
631	19	3386	INDUSTRIAS METALICAS ROXANAS	33	D. BONILLA
619	7	3353	LA GLORIA	33	M.T. AGUILAR
632	20	3387	LOPEZ DAVIDSON	33	ALBERT SALMERON
626	14	3370	LOTIFICACION ALFARO	33	S. SANDOVAL
614	2	3348	LOTIFICACION EL NUEVO TABLON	33	CARMEN AVALOS
627	15	3371	LOTIFICACION JARDINES DE SAN MARCOS	33	E. COLINDRES
616	4	3350	LOTIFICACION MAQUILISHUAT	33	VILMA VIDAL

634	22	3396	MADERAS Y METALES, S.A. DE C.V.	33	JULIA MONTERROSA
628	16	3374	RELLENO SANITARIO MICROREGIONAL	33	M. DE GOMEZ
630	18	3385	ROO HSING GARMMENT CO., S.A DE C.V	33	ALBERT SALMERON
633	21	3388	SEGUNDA VILLA ANGLICANA, COMUNIDAD SAN MARCOS	33	VILMA VIDAL
618	6	3352	SEMILLAS, S.A. DE C.V.	33	J. ALVAREZ
648	13	3423	AMPLIACION CASA DE RETIRO AYAGUALO	34	L. GUTIERREZ
639	4	3403	CANTERA DE MATERIAL PETREO ARCO INGENIEROS	34	H. MARTINEZ
644	9	3412	COLCHONES POPULARES, S.A. DE C.V.	34	M. MARTINEZ
643	8	3409	FABRICA DE CONCENTRADOS BONILLA	34	EMPERATRIZ MAYORGA
647	12	3420	FORESTACION	34	M.T. AGUILAR
641	6	3405	LOTIFICACION EL POZO	34	VILMA VIDAL
642	7	3408	LOTIFICACION LOS MANGOS	34	EMPERATRIZ MAYORGA
636	1	3399	PARCELACION HABITACIONAL EL PROGRESO	34	M. MAJANO
645	10	3413	PARCELACION HABITACIONAL EL REFUGIO	34	E. COLINDRES
640	5	3404	PARCELACION SOL NACIENTE DEL GOLFO	34	XIOMARA ESTRADA
653	18	3431	PUNTO DE REPETICION TRUNKING Y TACTICO	34	E. COLINDRES
646	11	3416	RIEGO DE 1 Ha	34	L. GUTIERREZ
657	22	3439	SECOMFA CERRO LAS PAVAS	34	VILMA VIDAL
652	17	3430	SECOMFA CONCHAGUA I	34	E. COLINDRES
650	15	3426	SECOMFA FINCA EL FARO	34	JAVIER FIGUEROA
656	21	3438	SECOMFA PUNTO DE REPETICION CHINCHONTEPEC FINCA EL CARMEN	34	VILMA VIDAL
654	19	3436	SECOMFA, CERRO TECAPA	34	JAVIER FIGUEROA
655	20	3437	SECOMFA, EL PACAYAL	34	JAVIER FIGUEROA
651	16	3427	SECOMFA, PUNTO REPETICION SIGNAL	34	JAVIER FIGUEROA
638	3	3401	TALLER SAN JOSE	34	D. BONILLA
637	2	3400	TESORO BEACH HOTEL AND COUNTRY CLUB COSTA DEL SOL C.A.	34	CARMEN AVALOS
658	23	3440	TRUNKING LAS DELICIAS	34	VILMA VIDAL
649	14	3425	TRUNKING Y TACTICO LA VIBORA	34	XIOMARA ESTRADA
669	11	3463	AMPLIACION DE BODEGA DE INDUSTRIA BENGALA	35	M. MAJANO
699	41	3503	BAJEO DE 50 MZ. PARA CULTIVO MAICILLO	35	M.T. AGUILAR
671	13	3465	CENTRO INTEGRADO DE JUSTICIA PENAL ISIDRO MENENDEZ	35	JAVIER FIGUEROA
661	3	3445	CONDOMINIO BELLA VISTA	35	XIOMARA ESTRADA
676	18	3474	CONDOMINIO RESIDENCIAL LA CAÑADA	35	VILMA VIDAL
700	42	3504	CONDOMINIO RESIDENCIAL PRESIDENTE	35	XIOMARA ESTRADA
662	4	3451	CONDOMINIO RESIDENCIAL SAN PEDRO I	35	XIOMARA ESTRADA
674	16	3472	CONSTRUCCION DE MERCADO SAN NICOLAS LEMPA	35	CARMEN AVALOS
687	29	3487	CONSTRUCCION DE RESERVORIO	35	M.T. AGUILAR
703	45	3510	CONSTRUCCION DE UN RELLENO SANITARIO	35	M. DE GOMEZ
677	19	3475	CULTIVO DE GRANOS BASICOS Y NO TRADICIONALES	35	R. HERNANDEZ
688	30	3490	ESTACION DE SERVICIO TEXACO PRADERAS DE SAN IGNACIO (PLAN DE CONTINGENCIA)	35	CARMEN PANAMEÑO
673	15	3469	EXTRACCION DE BALASTO	35	JORGE RIVAS
668	10	3462	FORESTACION Y CULTIVO DE LEGUMBRES Y HORTALIZAS	35	M.T. AGUILAR
701	43	3508	GRANJA AVICOLA EL BEBEDERO	35	RENE AVENDAÑO
702	44	3509	HOSPITAL DE OJOS Y OTORRINO	35	I. PAZ
665	7	3459	IGLESIA SANTO TOMAS	35	H. MARTINEZ
678	20	3476	INTRODUCCION DE AGUA POTABLE A LAS COMUNIDADES UBICADAS AL NOR-PONIENTE DE LA 75 AVENIDA NORTE	35	L. GUTIERREZ
680	22	3478	INTRODUCCION ALCANTARILLADO SANITARIO A COMUNIDAD SANTA LUISA	35	L. GUTIERREZ
679	21	3477	INTRODUCCION DE AGUA POTABLE A COMUNIDAD VISTA HERMOSA AL LAGO	35	L. GUTIERREZ

694	36	3497	INTRODUCCION DE AGUA POTABLE Y ALCANTARILLADO SANITARIO A LA COMUNIDAD PASAJE PLEYTEZ	35	L. GUTIERREZ
692	34	3494	INTRODUCCION DEL SERVICIO DE AGUA POTABLE Y ALCANTARILLADO SANITARIO COMUNIDAD SAN MIGUEL	35	L. GUTIERREZ
684	26	3482	INTRODUCCION DEL SERVICIO DE ALCANTARILLADO SANITARIO A COLONIAS UNIDAS DE SAN BARTOLO (ALTOS DE SAN JUAN MEDINA, SAN PABLO 1 Y 2, SANTA ROSA, RIVERA Y SAN RAFAEL)	35	L. GUTIERREZ
681	23	3479	INTRODUCCION DEL SERVICIO DE ALCANTARILLADO SANITARIO A LA COLONIA SAN MARTIN	35	L. GUTIERREZ
691	33	3493	INTRODUCCION DEL SERVICIO DE ALCANTARILLADO SANITARIO COMUNIDAD COL. SAN MIGUEL SECTOR PONIENTE	35	L. GUTIERREZ
685	27	3484	INTRODUCCION DEL SISTEMA DE AGUA POTABLE Y ALCANTARILLADO SANITARIO EN LA COMUNIDAD SAN BARTOLO NORTE, 3a ETAPA	35	L. GUTIERREZ
683	25	3481	INTRODUCCION DEL SISTEMA DE AGUA POTABLE, SANEAMIENTO AMBIENTAL Y EDUCACION EN HIGIENE DE LA COMUNIDAD SAN ANTONIO SUR	35	L. GUTIERREZ
682	24	3480	INTRODUCCION SERVICIO DE ALCANTARILLADO SANITARIO A COMUNIDAD SANTA RITA	35	L. GUTIERREZ
695	37	3498	LOTIFICACION EL CIMBORRO	35	H. MARTINEZ
698	40	3502	LOTIFICACION EL TESORITO	35	VILMA VIDAL
686	28	3485	LOTIFICACION LAGUNETA	35	M. MAJANO
697	39	3501	LOTIFICACION LAS AZUCENAS	35	JORGE RIVAS
696	38	3500	LOTIFICACION SAN NICOLAS	35	BALMORE AMAYA
693	35	3495	MEJORAMIENTO DE SISTEMAS DE AGUA POTABLE E INTRODUCCION DE ALCANTARILLADO SANITARIO DE LA COMUNIDAD ROMA	35	L. GUTIERREZ
690	32	3492	MEJORAMIENTO DEL SISTEMA DE ABASTECIMIENTO DE AGUA POTABLE	35	L. GUTIERREZ
689	31	3491	MEJORAMIENTO DEL SISTEMA DE ABASTECIMIENTO DE AGUA POTABLE	35	E. COLINDRES
675	17	3473	PARQUE INDUSTRIAL Y ZONA FRANCA EL TRANSITO	35	JORGE RIVAS
672	14	3466	PLANTA DE COMPOSTAJE	35	M. DE GOMEZ
667	9	3461	PLANTA PROCESADORA DE PRODUCTOS LACTEOS SAN JULIAN	35	I. PAZ
666	8	3460	PRIMO, S.A. DE C.V. (INDUSTRIA DE LA CONFECCION DE PRENDAS DE VESTIR)	35	D. BONILLA
670	12	3464	RECONSTRUCCION DEL MUELLE ARTESANAL Y COMPLEJO PESQUERO	35	L. GUTIERREZ
659	1	3443	SECOMFA CERRO QUEMADO	35	M. MAJANO
660	2	3444	SECOMFA EL PICACHO, VOLCAN DE SAN SALVADOR	35	M. MAJANO
663	5	3457	TANK SERVICE, S.A. DE C.V.	35	E. FLORES
664	6	3458	TRANSAL, S.A. DE C.V.	35	E. FLORES
713	10	3531	ALTERNATIVA PARA EVACUAR AGUAS LLUVIAS	36	XIOMARA ESTRADA
716	13	3536	BRONCES ARTISTICOS SALEM, S.A. DE C.V.	36	D. BONILLA
707	4	3520	CONDOMINIO RESIDENCIAL SAN PEDRO II	36	VILMA VIDAL
733	30	3559	ERMITA AGUA ESCONDIDA	36	EMPERATRIZ MAYORGA
724	21	3544	ESCUELA PARROQUIAL LUISA MARILLAC	36	L. GUTIERREZ
721	18	3541	ESCUELA PARROQUIAL SANTA ISABEL	36	M.T. AGUILAR
717	14	3537	EXPANSION DE MUELLE DEL HOTEL BAHIA DEL SOL	36	VILMA VIDAL
737	34	3563	GAS CLUB TACUBA	36	JORGE RIVAS
708	5	3521	HACIENDA AMATE MARIN	36	M.T. AGUILAR
732	29	3556	IGLESIA DE SAN RAFAEL CEDROS	36	XIOMARA ESTRADA
731	28	3554	IGLESIA NUESTRA SEÑORA DEL PILAR	36	CARMEN AVALOS
723	20	3543	IGLESIA SAN CRISTOBAL	36	XIOMARA ESTRADA
720	17	3540	IGLESIA SAN ESTEBAN	36	JORGE RIVAS
735	32	3561	IGLESIA SANTA CRUZ ANALQUITO	36	JAVIER FIGUEROA
722	19	3542	IGLESIA TAMANIQUE	36	J. PALMA
711	8	3528	INDUSTRIA CALCETINERA SALVADOREÑA (INCALSA, S.A DE C.V.)	36	CARMEN AVALOS
725	22	3546	LINEA SUBTRANSMISION DE 46 K.V.	36	M.T. AGUILAR
719	16	3539	LOTIFICACION EL OBRAJUELO II	36	R. HERNANDEZ
729	26	3552	LOTIFICACION LA CONCHITA	36	M. MAJANO
705	2	3517	LOTIFICACION LA GLORIA	36	R. HERNANDEZ
714	11	3532	LOTIFICACION LA TRINIDAD	36	D. ALVARADO
727	24	3548	LOTIFICACION LA ZARCITA	36	VILMA VIDAL
718	15	3538	LOTIFICACION LAS PEÑITAS II ETAPA	36	E. COLINDRES

730	27	3553	LOTIFICACION NUEVO ISRAEL	36	M. MAJANO
726	23	3547	LOTIFICACION NUEVO SAN MIGUEL	36	JORGE RIVAS
728	25	3549	LOTIFICACION PINARES DE GUAZAPA	36	JAVIER FIGUEROA
715	12	3534	LOTIFICACION SAN ANDRES	36	CARMEN AVALOS
704	1	3515	PARCELACION VILLA GALEANO	36	L. GUTIERREZ
706	3	3518	PEQUEÑA INGLATERRA ETAPA I	36	JORGE RIVAS
709	6	3522	QUINTAS RECREATIVAS EL SALAMO	36	M.T. AGUILAR
734	31	3560	RESIDENCIAL MARIA AUXILIADORA II	36	XIOMARA ESTRADA
710	7	3526	RESIDENCIAL PASO FRESCO	36	XIOMARA ESTRADA
712	9	3530	RUTA DOS ABASTECIMIENTO DE AGUA POTABLE EN CASERIO JOCOTILLO, LA PUERTA, OJUSTHE, TALNETES DE MUNICIPIOS DE MERCEDES UMAÑA, ESTANZUELAS Y NUEVA GRANADA	36	L. GUTIERREZ
736	33	3562	URBANIZACION TOLEDO II ETAPA	36	M. MAJANO
747	10	3578	APARTAMENTO MONTE MAYA	37	XIOMARA ESTRADA
738	1	3565	ASOCIACION COOPERATIVA DE PRODUCCION AGROINDUSTRIAL Y SERVICIOS MULTIPLES 31 DE DIC. DE R.L	37	L. GUTIERREZ
754	17	3590	COSTA PARAISO II	37	JORGE RIVAS
757	20	3594	ESTACION DE SERVICIO DE COMBUSTIBLE AREA DE DESCANSO PUMA	37	J. PALMA
741	4	3568	ESTILO, ARQUITECTURA - INGENIERIA S.A. DE C.V.	37	R. HERNANDEZ
752	15	3588	KASSTLE PURE	37	C. OSORIO
744	7	3574	LA PROVIDENCIA	37	AARON SZTARKMANT
753	16	3589	LABORATORIOS ESPECIALIZADOS EN CONTROL DE CALIDAD	37	GLORIA MOCKER
745	8	3575	LAS BUNGAMBILIAS MAQUILISHUAT	37	L. GUTIERREZ
756	19	3593	LIMPIEZA DE MALEZA EN POTREROS	37	M.T. AGUILAR
746	9	3576	LOTIFICACION SAN JOSE	37	E. COLINDRES
743	6	3570	MAYCAL, S.A DE C.V, DEPARTAMENTO ALIMENTO	37	J. ALVAREZ
749	12	3582	OBRAS DE MITIGACION DE RIESGOS EN QUEBRADA LA ARENERA	37	JAVIER FIGUEROA
758	21	3595	PANADERIA Y PASTELERIA TARTINE, S.A. DE C.V.	37	E. COLINDRES
750	13	3586	PARCELACION BRISAS DE SAN RAFAEL	37	L. GUTIERREZ
739	2	3566	PARCELACION LA ESPERANZA II	37	M.T. AGUILAR
740	3	3567	PARCELACION PRADOS DEL CONGO	37	M. MAJANO
742	5	3569	PARQUE RECREATIVO HACIENDA NUEVA	37	JAVIER FIGUEROA
751	14	3587	REFORESTACION DE 100 MZ. CON MUNDANI, TECA Y EUCALYPTO	37	R. HERNANDEZ
748	11	3581	REHABILITACION DE PISTA DE ATERRIJAZE	37	JORGE RIVAS
755	18	3592	TRATAMIENTO DE ESCORRENTIA EN ZONA DESESTABILIZADA CANTON EL VOLCAN CHAPARRASTIQUE, CASERIO EL CARRETO	37	JAVIER FIGUEROA
760	2	3599	APERTURA BERNAL ENTRE CALLE ZACAMIL Y CALLE AL VOLCAN	38	JORGE RIVAS
776	18	3626	CANTERA EL TRIUNFO, S.A. DE C.V.	38	JAVIER FIGUEROA
770	12	3613	CAPILLA LA PAZ	38	M. MAJANO
765	7	3606	CENTRO REEDUCATIVO DE MENORES ADULTOS INFRACTORES	38	JORGE RIVAS
773	15	3620	CONSTRUCCION DE EDIFICIO BANCO CALPIA	38	VILMA VIDAL
768	10	3610	EXTRAER ARENA DEL RIO JIBOA	38	H. MARTINEZ
761	3	3601	FABRICA PROCESADORA DE MINERALES INDUSTRIALES	38	D. ALVARADO
763	5	3603	GRANJA AVICOLA ARCE	38	CARMEN PANAMEÑO
764	6	3604	GRANJA AVICOLA LOS PASOS	38	GLORIA MOCKER
762	4	3602	GRANJA AVICOLA SANTA CRUZ	38	GLORIA MOCKER
790	32	3647	INDUSTRIAS JOVIDA, S.A. DE C.V.	38	XIOMARA ESTRADA
791	33	3648	INSTALACION DE BENEFICIO ECOLOGICO PARA DESPULPAR CAFÉ (BENEFICIO LA MAGDALENA)	38	ALBERTO FABIAN
787	29	3638	INTRODUCCION DEL SISTEMA DE ALCANTARRILLADO SAN PATRICIO	38	L. GUTIERREZ
767	9	3609	INTRODUCCION DE AGUA POTABLE Y AGUAS NEGRAS A COMUNIDAD VALLE LAS DELICIAS Y SANTA MARIA #2	38	L. GUTIERREZ
788	30	3639	INTRODUCCION DE SERVICIO DE ALCANTARRILLADO SANITARIO A LA COMUNIDAD ALTOS DE JARDINES	38	J. ALVAREZ
781	23	3634	INTRODUCCION DEL SISTEMA DE AGUA POTABLE SANEAMIENTO AMBIENTAL Y EDUCACION EN HIGIENE DE LAS COMUNIDADES ALTOS DEL JARDIN, SAN PATRICIO, EL CARMELO, BRISAS DE	38	L. GUTIERREZ

			CANDELARIA, SAN JUAN, SAN ANTONIO		
778	20	3628	LOTIFICACION BRISAS DEL TECOMATAL	38	J. PALMA
771	13	3615	LOTIFICACION BUENOS AIRES	38	M.T. AGUILAR
772	14	3617	LOTIFICACION LA POZA III	38	E. COLINDRES
759	1	3596	LOTIFICACION LAS TRES GRACIAS	38	S. SANDOVAL
780	22	3630	LOTIFICACION LOS LIMONES	38	VILMA VIDAL
777	19	3627	LOTIFICACION PRADOS DE ANCHICO	38	J. PALMA
785	27	3636	MEJORAMIENTO DEL SISTEMA DE ABASTECIMIENTO DE AGUA POTABLE	38	J. ALVAREZ
779	21	3629	MEJORAMIENTO DEL SISTEMA DE ABASTECIMIENTO DE AGUA POTABLE A LA VILLA DE SAN RAFAEL OBRAJUELO	38	C. OSORIO
774	16	3623	MEJORAMIENTO DEL SISTEMA DE ABASTECIMIENTO DE AGUA POTABLE DEL SISTEMA DE TETRALOGIA	38	E. COLINDRES
786	28	3637	MEJORAMIENTO DEL SISTEMA DE ABASTECIMIENTO DE AGUA POTABLE, DE SANTA CRUZ ANALQUITO MUNICIPIO DE CUSCATLAN, SAN EMIGDIO Y PARAISO DE OSORIO	38	C. OSORIO
783	25	3633	MEJORAMIENTO DEL SISTEMA DE AGUA POTABLE	38	J. ALVAREZ
784	26	3635	MEJORAMIENTO DEL SISTEMA DE AGUA POTABLE	38	J. ALVAREZ
782	24	3632	MEJORAMIENTO DEL SISTEMA DE AGUA POTABLE DE SANTIAGO DE LA FRONTERA	38	E. COLINDRES
775	17	3625	NEGOCIO TEXTIL	38	E. COLINDRES
789	31	3640	PARCELACION ALTOS DEL CIMARRON	38	XIOMARA ESTRADA
769	11	3611	REMODELACION Y REHABILITACION DEL CENTRO REEDUCATIVO DE MENORES ROSA VIRGINIA PELLETTIER (AREA DE MENORES EN RIESGO)	38	VILMA VIDAL
766	8	3608	URBANIZACION EL RETIRO	38	L. GUTIERREZ
805	14	3680	AMIGOS DEL MAR	39	C. GONZALEZ
794	3	3655	AMPLIACION CEMENTERIO DE APOPA	39	L. GUTIERREZ
798	7	3668	CENTRO EDUCATIVO SENDERO DE LIBERTAD	39	VILMA VIDAL
806	15	3681	CONDOMINIO VENETO	39	XIOMARA ESTRADA
797	6	3665	CIUDAD DEPORTIVA DE 11 LOBOS	39	JAVIER FIGUEROA
815	22	4102	DRIVE - IN LOS AUSOLES	39	E. COLINDRES
807	16	3682	ESTACION DE SERVICIO DE COMBUSTIBLE SERVICENTRO RUTAS DEL PACIFICO	39	E. COLINDRES
804	13	3678	ESTACION DE SERVICIO DE COMBUSTIBLE VILLAGA, S. A DE C.V. (ESSO)	39	WESTER DEL CID
802	11	3675	ESTACION DE SERVICIO LOS AUSOLES	39	E. COLINDRES
811	20	3689	GRANJA EL BORBOLLON	39	AARON SZTARKMANT
812		4077	GRANJA EL BRAZO	39	AARON SZTARKMANT
813		4583	GRANJA VILLA EL TRIUNFO	39	AARON SZTARKMANT
799	8	3670	HOGAR VILLAS INFANTILES	39	JAVIER FIGUEROA
814	21	3691	INDUSTRIAS OMEI - SEDIGA, S.A DE C.V.	39	ZAIDA OSORIO
796	5	3663	INSTALACION DE PLANTA ASFALTICA LA CUAL SUMINISTRA LA MEZCLA ASFALTICA EN CALIENTE PARA EL PROGRAMA (FOVIAL)	39	H. MARTINEZ
795	4	3659	LOTIFICACION FUENTES	39	M. MAJANO
801	10	3674	LOTIFICACION HACIENDITAS CANGREJERA DEL MAR	39	L. GUTIERREZ
800	9	3673	LOTIFICACION LA ESPERANZA	39	E. COLINDRES
803	12	3676	PARQUE MEMORIAL REGALO DE DIOS	39	XIOMARA ESTRADA
810	19	3688	PLANTA PROCESADORA DE POLLOS Y SUBPRODUCTOS DE AVICOLA CAMPESTRES	39	AARON SZTARKMANT
808	17	3685	RECONSTRUCCION DE PUENTE TITHUAPA	39	JORGE RIVAS
793	2	3657	REHABILITACION DEL EDIFICIO DE LA PROCURADURIA GENERAL DE LA REPUBLICA (REFORZAMIENTO DE LA ESTRUCTURA)	39	JAVIER FIGUEROA
792	1	3649	RESIDENCIAL ARCOS DE SAN JACINTO	39	JAVIER FIGUEROA
809	18	3687	USO DE COMBUSTIBLE ALTERNATIVO EN UNIDADES 1 Y 2, CENTRAL TERMICA ACAJUTLA	39	M. MARTINEZ
841	26		ALIPAC, S.A. DE C.V. (GT 3725)	40	S/T
824	9	3707	AMPLIACION DE INFRAESTRUCTURA FEDEFUT	40	JORGE RIVAS
820	5	3702	AUTO SERVICIO HORSE POWER HP	40	S. SANDOVAL
837	22	3728	AVICOLA LOS GAVILANES, S.A. DE C.V.	40	R. HERNANDEZ
818	3	3699	CONDOMINIO RESIDENCIAL ANDALUCIA	40	VILMA VIDAL
830	15	3715	CONDOMINIO RESIDENCIAL LOS LIRIOS	40	HUGO MORAN

833	18	3722	CONDOMINIOS LAS ARBOLEDAS DE SAN BENITO	40	VILMA VIDAL
817	2	3694	EMPACADO DE AGUA	40	L. GUTIERREZ
838	23	3729	ESCRITURACION DE LOTES, HABITACIONES EN COOPERACION EL MANGUITO	40	WESTER DEL CID
822	7	3704	ESTACION DE SERVICIO WEST MENPHIS	40	MANUEL SARMIENTO
825	10	3708	EXTRACION DE ARENA DEL RIO JIBOA	40	H. MARTINEZ
834	19	3723	EXTRACION DE ARENA PARA DRAGAR RIO	40	H. MARTINEZ
823	8	3705	INDUSTRIAS Y SERVICIOS ELECTRONICOS Y ELECTROMECHANICOS DE CENTROAMERICA (INSELCA S.A DE C.V.)	40	C. OSORIO
826	11	3710	INTRODUCCION DE AGUA POTABLE EN LAS COMUNIDADES EXLINEA FERREA	40	L. GUTIERREZ
816	1	3693	LOTIFICACION BOSQUES DE SANTIAGO DE MARIA	40	L. GUTIERREZ
827	12	3711	LOTIFICACION EL PARAISO	40	VILMA VIDAL
831	16	3716	LOTIFICACION NUEVA QUELEPA	40	HUGO MORAN
839	24	3732	MANEJO COMUNITARIO DE DESECHOS SOLIDOS	40	C. OSORIO
840	25	3733	MANEJO COMUNITARIO DE DESECHOS SOLIDOS DE JIQUILISCO	40	C. OSORIO
828	13	3713	PARCELACION BOSQUES DE SAN MARTIN	40	XIOMARA ESTRADA
821	6	3703	PARCELACION SAN FRANCISCO DE ASIS	40	HUGO MORAN
836	21	3726	PARQUE MEMORIAL JARDIN LAS ROSAS, S.A DE C.V.	40	XIOMARA ESTRADA
819	4	3701	REACTIVACION DE PLANTA DE DISOLUCION DE SILICATO DE SODIO Y BODEGA DE ALMACENAJE	40	MARLON BOLNILLA
832	17	3721	RESIDENCIAL SAN JUAN	40	JORGE RIVAS
835	20	3724	SHELL SANTA ANITA	40	J. ALVAREZ
842	27		SUMINISTROS Y EMPAQUES, S.A. DE C.V. (GT 3727)	40	S/T
829	14	3714	URBANIZACION BRISAS DE LA BAHIA	40	M. MAJANO
870	28	3788	ASENTAMIENTO HUMANO	41	M.T. AGUILAR
867	25	3780	BENEFICIO HUMEDO DE CAFE SAN ANTONIO	41	C. OSORIO
872	30	3792	CENTRO POLIDEPORTIVO SANTA ANA	41	XIOMARA ESTRADA
843	1	3735	CONSTRUCCION DE ESTANQUES PISCICOLA PARA CULTIVO DE CAMARON Y TILAPIA	41	R. HERNANDEZ
850	8	3749	CULTIVO DEL CAMARON	41	L. GUTIERREZ
860	18	3766	DELICIA, S.A. DE C.V.	41	ZAIDA OSORIO
857	15	3758	DISEÑO ARQUITECTONICO Y DE LAS ESPECIALIDADES DE INGENIERIA PARA LA REMODELACION, AMPLIACIONES, REPARACIONES Y NUEVAS EDIFICACIONES DE LA DELEGACION CENTRAL	41	VILMA VIDAL
868	26	3783	ESTACION DE SERVICIO SUNCITA	41	C. LOVO
849	7	3747	EXTRACCION DE BALASTO	41	JORGE RIVAS
848	6	3744	HACER UN TALUD Y UBICAR TIERRA A 200 MTS.	41	JAVIER FIGUEROA
853	11	3752	HIPER MALL LAS CASCADAS	41	JORGE RIVAS
865	23	3777	INDUSTRIAS CAPRI, S.A. DE C.V.	41	CARMEN AVALOS
856	14	3756	LA LOMA III	41	M. MAJANO
854	12	3753	LABORATORIOS PHARMASIL, S.A DE C.V.	41	J. ALVAREZ
852	10	3751	LOTIFICACION BRISAS DEL FLOR	41	R. HERNANDEZ
859	17	3765	LOTIFICACION BRISAS DEL VOLCAN	41	WESTER DEL CID
866	24	3778	LOTIFICACION DOLORES	41	E. COLINDRES
847	5	3743	LOTIFICACION EL CARMEN	41	M.T. AGUILAR
858	16	3760	LOTIFICACION EL REFUGIO HABITACIONAL Y EL REFUGIO AGRICOLA	41	C. OSORIO
851	9	3750	LOTIFICACION LA CORDOVA	41	E. COLINDRES
846	4	3739	LOTIFICACION LA PANCHITA	41	HUGO MORAN
863	21	3772	LOTIFICACION LA PROVIDENCIA	41	E. COLINDRES
861	19	3769	LOTIFICACION LA TEQUERA	41	R. HERNANDEZ
845	3	3737	LOTIFICACION MELISA	41	M.T. AGUILAR
862	20	3771	PEDRERA EL PARAISO	41	MANUEL SARMIENTO
871	29	3789	RESIDENCIA JUVENIL FEDISAL (POLIDEPORTIVO)	41	XIOMARA ESTRADA
844	2	3736	SERVIESTACION FULL	41	E. COLINDRES

855	13	3755	SIEMBRA DE PASTO	41	R. HERNANDEZ
869	27	3786	URBANIZACION SANTA ANA NORTE	41	CARMEN AVALOS
864	22	3773	VILLAS DE PALESTINA	41	MANUEL SARMIENTO
882	10	3806	CANTERA HACIENDA SAN CARLOS	42	JAVIER FIGUEROA
889	17	3816	CANTERA TEPEAGUA	42	JAVIER FIGUEROA
884	12	3808	CLUB RESIDENCIAL VILLAS DEL RIO	42	J. PALMA
874	2	3796	CONDOMINIO RESIDENCIAL TERRALINDA	42	VILMA VIDAL
895	23	3828	EL TRAPICHE I	42	M.T. AGUILAR
885	13	3809	ESTACION DE SERVICIO DE COMBUSTIBLE CAPCYSA	42	E. COLINDRES
893	21	3824	ESTACION DE SERVICIO DE COMBUSTIBLE PUMA ZARAGOZA LAS TRES "A"	42	D. BONILLA
887	15	3811	ESTACION DE SERVICIO GASOLUB LA CIMA	42	SARA SANDOVAL
881	9	3805	FABRICA DE BLOQUES DE CONCRETO TEJAS DE MICRO-CONCRETO Y ESTRUCTURAS METALICAS	42	M.T. AGUILAR
888	16	3812	HOSPITAL NACIONAL DE MATERNIDAD	42	ZAIDA OSORIO
879	7	3802	LOTIFICACION CASERIO VADO LAGARTO	42	WESTER DEL CID
891	19	3822	LOTIFICACION EL TIGRE	42	WESTER DEL CID
876	4	3799	LOTIFICACION LA GRANJA II	42	CARLOS VARELA
890	18	3819	LOTIFICACION MORAN	42	J. PALMA
894	22	3827	LOTIFICACION NUEVO SAN MIGUEL, II ETAPA	42	JORGE RIVAS
892	20	3823	LOTIFICACION ROSAS DE ANDALUCIA	42	SARA SANDOVAL
886	14	3810	MEJORAMIENTO AMBIENTAL DE LA COMUNIDAD CHILAMA I NORTE, MEDIANTE LA CONSTRUCCION DE OBRAS DE PROTECCION Y SANEAMIENTO BASICO, COMUNIDAD CHILA I NORTE	42	J. ALVAREZ
873	1	3793	MEJORAMIENTO DEL SISTEMA DE ABASTECIMIENTO DE AGUA POTABLE DE ARMENIA	42	J. ALVAREZ
878	6	3801	PRODUCCION ARTESANAL DE CAMARONES	42	R. HERNANDEZ
880	8	3804	PROTECCION DE BOSQUE LA BARRA Y SANEAMIENTO BASICO FASE II	42	M.T. AGUILAR
877	5	3800	PRUEBA PILOTO ESTIMULACION HIDRAULICA DEL POZO TR8A	42	H. MARTINEZ
896	24	3829	RC QUIMICA, S.A. DE C.V.	42	E. COLINDRES
875	3	3797	RESIDENCIAL TURRIALBA II	42	JAVIER FIGUEROA
883	11	3807	SALVIMEX, S.A. DE C.V.	42	E. FLORES
913	17	3852	ALMACEN FREUND ESCALON	43	XIOMARA ESTRADA
916	20	3860	AUTO HOTEL RIVIERA	43	VILMA VIDAL
915	19	3858	BETHANIA	43	M.T. AGUILAR
910	14	3849	CONDOMINIO RESIDENCIAL LA ROMANA	43	JAVIER FIGUEROA
909	13	3848	CONSTRUCCION DE SUBESTACION LOURDES	43	H. MARTINEZ
903	7	3837	EXTRACION DE MATERIAL PETREO PARA EMPRESA PREFASA	43	C. LOVO
900	4	3834	GRANJA AVICOLA, ESPECIES NO TRADICIONALES	43	R. HERNANDEZ
917	21	3865	GRAVERA SAN JACINTO	43	H. MARTINEZ
920	24	3869	INSTALACION ESTRUCTURA TELEFONIA CELULAR	43	J. PALMA
901	5	3835	LOTIFICACION EL TRANSITO	43	VILMA VIDAL
898	2	3831	LOTIFICACION LOS MORENOS	43	M. MAJANO
905	9	3840	LOTIFICACION LOS NARANJOS	43	XIOMARA ESTRADA
911	15	3850	LOTIFICACION SAN FELIPITO	43	EMPERATRIZ MAYORGA
918	22	3866	LOTIFICACION SITIO DEL NIÑO	43	JORGE RIVAS
902	6	3836	MATERIAL PETREO DE HACIENDA SANTA ANITA	43	H. MARTINEZ
907	11	3846	MEJORAMIENTO DEL SISTEMA DE ABASTECIMIENTO DE AGUA POTABLE	43	L. GUTIERREZ
914	18	3855	MEJORAMIENTO DEL SISTEMA DE AGUA POTABLE (MASAJAPA Y LOS PALMITOS)	43	L. GUTIERREZ
919	23	3867	MINICENTRAL HIDROELECTRICA LAS CAÑAS	43	J. ALVAREZ
912	16	3851	MINICENTRAL HIDROELECTRICA MIRACAPA	43	J. ALVAREZ
899	3	3832	PARCELACION HABITACIONAL SAN JUAN BOSCO	43	M. MAJANO
921	25	3870	PLANTA CRIANZA DE TILAPA TERRACOTA	43	WILLIAMS VAQUERANO

897	1	3830	REDISEÑO DEL COMPLEJO TURISTICO Y PESQUERO PUERTO SAN JUAN	43	VILMA VIDAL
908	12	3847	RESIDENCIAL MIRAMONTE PONIENTE II	43	JORGE RIVAS
904	8	3839	RESIDENCIAL NOBLES DEL NORTE	43	M. MAJANO
906	10	3845	SITIO SAN MIGUEL SUR (DIGICEL)	43	WESTER DEL CID
938	17	3892	ASENTAMIENTO AGUSTIN FARABUNDO MARTI ANTES ROBERTO ARGUELLO	44	J. ALVAREZ
937	16	3891	COMUNIDAD EL ANGEL HACIENDA MONTEMAR	44	M. MAJANO
934	13	3888	ESTACION DE SERVICIO GAS MAX SONZACATE	44	EMPERATRIZ MAYORGA
928	7	3882	GRUPO SOLIDARIO LOS ALEVINES	44	R. HERNANDEZ
941	20	3896	HOSPITAL NACIONAL DE SAN BARTOLO ENF. ANGELICA VIDAL DE NAJARRO	44	ZAIDA OSORIO
923	2	3874	LACTEOS COPINAP	44	RENE AVENDAÑO
931	10	3885	LINEA ADUCTORA SOBRE LA 17 AV. SUR, DESDE CALLE ARCE HASTA CALLE MADRID, PARA INTERCONECTAR LOS TANQUES TERMINALES CON LOS TANQUES HOLANDA	44	L. GUTIERREZ
943	22	3900	LOTIFICACION COMUNIDAD FEDECODOS	44	JAVIER FIGUEROA
940	19	3894	LOTIFICACION EL PASO	44	JAVIER FIGUEROA
930	9	3884	LOTIFICACION LA FINQUITA	44	R. HERNANDEZ
936	15	3890	LOTIFICACION MARIA AUXILIADORA	44	VILMA VIDAL
947	26	3904	LOTIFICACION NUEVO TEXIS	44	CARLOS VARELA
935	14	3889	LOTIFICACION SAN CARLOS	44	SARA SANDOVAL
932	11	3886	LOTIFICACION SANTA MARIA	44	M.T. AGUILAR
946	25	3903	LOTIFICACION VALLE ENCANTADO	44	H. MARTINEZ
945	24	3902	LOTIFICACION VILLA CALIFORNIA	44	JORGE RIVAS
924	3	3876	MEJORAMIENTO DEL SISTEMA DE ABASTECIMIENTO DE AGUA POTABLE	44	C. OSORIO
925	4	3877	MEJORAMIENTO DEL SISTEMA DE ABASTECIMIENTO DE AGUA POTABLE (COMUNIDAD MILAGRO DE LA ROCA)	44	J. ALVAREZ
926	5	3879	PARCELACION AGRICOLA RIO FRIO	44	M. MAJANO
929	8	3883	PARCELACION HABITACIONAL SAN FRANCISCO	44	E. COLINDRES
944	23	3901	PARCELACION MORENO	44	H. MARTINEZ
922	1	3873	PARCELACION SAN PEDRO	44	R. HERNANDEZ
939	18	3893	PORQUERIZA ODY	44	R. HERNANDEZ
942	21	3897	SERVICIO GAS CLUB PUMA JOCORO	44	GLORIA MOCKER
933	12	3887	URBANIZACION MAESTRO AARON JOAQUIN	44	J. PALMA
927	6	3880	URBANIZACION SAN EMILIO TRIGUEROS	44	M.T. AGUILAR
955	8	3914	CEMENTERIO JARDIN	45	E. COLINDRES
967	20	3939	COMUNIDAD VILLA ESPERANZA CHANMICO	45	M.T. AGUILAR
960	13	3921	CONSTRUCCION DE MODULOS DE AULAS	45	VILMA VIDAL
949	2	3907	CONSTRUCCION DE UN COMPLEJO DEPORTIVO	45	VILMA VIDAL
948	1	3906	ECOLAND, S.A. DE C.V.	45	C. LOVO
961	14	3923	ESTACION DE SERVICIO TEXAS GAS PASATIEMPO	45	AARON SZTARKMANT
954	7	3913	GAS CLUB GUAYAPA	45	H. MARTINEZ
969	22	3941	GAS CLUB PUMA NEJAPA	45	HUGO MORAN
970	23	3943	GRANJA APULO	45	CARMEN PANAMEÑO
971	24	3944	GRANJA KENNEDY	45	CARMEN PANAMEÑO
972	25	3945	GRANJA SANTO DOMINGO	45	E. FLORES
968	21	3940	LA CRUZADILLA DE SAN JUAN	45	M.T. AGUILAR
958	11	3919	LOTIFICACION EL CARMEN	45	HUGO MORAN
953	6	3912	LOTIFICACION JARDINES DE LA CONSTANCIA	45	CARMEN AVALOS
965	18	3935	LOTIFICACION SAN LUIS LAS FLORES	45	HUGO MORAN
951	4	3910	MANEJO COMUNITARIO DE DESECHOS SOLIDOS EN BARRIO NUEVA ESPERANZA, TIERRA BLANCA	45	M. DE GOMEZ
966	19	3937	MANEJO DE DESECHOS SOLIDOS EN AREA URBANA DE JIQUILISCO	45	M. DE GOMEZ
952	5	3911	NAVE INDUSTRIAL	45	VILMA VIDAL

962	15	3924	NUEVAS INSTALACIONES SEWING TECHNOLOGIES, S.A DE C.V.	45	M. MAJANO
950	3	3909	PARCELACION BRISAS DEL PACIFICO	45	J. PALMA
956	9	3916	PARCELACION CHILCUYO	45	VILMA VIDAL
959	12	3920	PARCELACION LINDO MAR I	45	JORGE RIVAS
957	10	3918	PARCELACION LLANOS DE LA ALDEA	45	CARMEN AVALOS
964	17	3934	REMODELACION DE PARQUE MUNICIPAL DE APANECA	45	VILMA VIDAL
963	16	3928	URBANIZACION LIRIOS DEL NORTE IV	45	CARMEN AVALOS
999	27	4006	LOTIFICACION LOS MAGUEYES	46	R. HERNANDEZ
986	14	3984	ARCOS DE SAN ANDRES	46	WESTER DEL CID
994	22	3996	ASOCIACION DE REGANTES, SAN JUAN OPICO	46	L. GUTIERREZ
987	15	3985	AVICOLA SAN RAMON (GRANJA ISABEL)	46	R. HERNANDEZ
985	13	3979	CASA DE BOTES EN EL CENTRO OBRERO DE COATEPEQUE	46	XIOMARA ESTRADA
978	6	3952	CONSTRUCCION DE SITIO CELULAR APOPA, DE DIGICEL	46	WESTER DEL CID
981	9	3955	CONSTRUCCION DE SITIO CELULAR CERRO EL CARMEN DE DIGICEL	46	WESTER DEL CID
980	8	3954	CONSTRUCCION DE SITIO CELULAR FLOR BLANCA DE DIGICEL	46	WESTER DEL CID
982	10	3956	CONSTRUCCION DE SITIO CELULAR SAN BARTOLO DE DIGICEL	46	WESTER DEL CID
979	7	3953	CONSTRUCCION DE SITIO CELULAR ZACAMIL DE DIGICEL	46	WESTER DEL CID
984	12	3974	CONSTRUCCION DEL HOSPITAL DE COJUTEPEQUE	46	J. PALMA
977	5	3951	EXPLOTACION DE CANTERA DE ARENA	46	JAVIER FIGUEROA
998	26	4004	EXTRACCION DE ARENA, RIO COMALAPA	46	JAVIER FIGUEROA
988	16	3986	FINCA LAS VENTANAS	46	JORGE RIVAS
1000	28	4008	GRANJA AVICOLA RANCHO DE LUNA	46	CARMEN PANAMEÑO
973	1	3946	GRANJA ROSITA	46	CARMEN PANAMEÑO
989	17	3987	INSTALACION PLANTA DE SOPLADO PET	46	EMPERATRIZ MAYORGA
990	18	3988	LOTIFICACION LA NUEVA ESPERANZA	46	R. HERNANDEZ
975	3	3948	MEJORAMIENTO DEL SISTEMA DE ABASTECIMIENTO DE AGUA POTABLE	46	J. ALVAREZ
976	4	3949	MEJORAMIENTO DEL SISTEMA DE ABASTECIMIENTO DE AGUA POTABLE A SAN RAFAEL CEDROS	46	J. ALVAREZ
995	23	3999	PARCELACION QUE BENEFICIARA A 60 FAMILIAS	46	CARMEN PANAMEÑO
992	20	3992	PLANTA DE FABRICA DE PRODUCTOS VITALIZANTES PARA ANIMALES	46	WESTER DEL CID
991	19	3991	PLANTEL COIMCA, S.A. DE C.V.	46	M. MAJANO
997	25	4003	PLAZA COMERCIAL	46	VILMA VIDAL
974	2	3947	PROYECTO DE INTRODUCCION DEL SISTEMA DE ABASTECIMIENTO DE AGUA POTABLE PARA EL CANTON LOS JIOTES	46	D. ALVARADO
993	21	3994	SAN MARINO	46	E. COLINDRES
983	11	3957	SISTEMA DE ABASTECIMIENTO DE AGUA POTABLE, SALUD Y MEDIO AMBIENTE, MULTIPLE EL CARMEN	46	J. ALVAREZ
996	24	4001	ZONA FRANCA PIPIL	46	C. GONZALEZ
1005	5	4016	AGROINDUSTRIAS TECNICAS, S.A. DE C.V.	47	C. GONZALEZ
1011	11	4024	ALTOS DE SAN JOSE II	47	R. HERNANDEZ
1007	7	4018	AMPLIACION DE EXPLOTACION DE MATERIAL PETREO CERRO EL CERRITO	47	JAVIER FIGUEROA
1006	6	4017	ASENTAMIENTO HUMANO SAN JUAN BUENA VISTA	47	VILMA VIDAL
1003	3	4014	CONDOMINIO MASFERRER NORTE	47	XIOMARA ESTRADA
1027	27	4047	CONSTRUCCION DE CEMENTERIO MUNICIPAL DE SAN VICENTE	47	XIOMARA ESTRADA
1002	2	4013	CONSTRUCCION DE MURO DE RETENCION DE AGUA	47	JORGE RIVAS
1020	20	4036	ESTACION DE SERVICIO DE COMBUSTIBLE VILLAGA, S.A. DE C.V.	47	WESTER DEL CID
1024	24	4044	ESTACION DE SERVICIO EDITSON	47	C. LOVO
1004	4	4015	EXTRACCION DE MATERIALES PETREOS	47	H. MARTINEZ
1023	23	4039	GRANJA AVICOLA SAN JOSE	47	GLORIA MOCKER
1022	22	4038	GRANJA AVICOLA SAN MARTIN	47	GLORIA MOCKER
1001	1	4010	GRANJA CIHUATAN	47	RENE AVENDAÑO

1025	25	4045	GRANJA GARCIA (PRODUCCION DE HUEVOS)	47	R. HERNANDEZ
1014	14	4028	LOTIFICACION EL PARAISO	47	VILMA VIDAL
1015	15	4029	LOTIFICACION LA GLORIA	47	WESTER DEL CID
1013	13	4027	LOTIFICACION LAS PALMERAS	47	JORGE RIVAS
1009	9	4021	LOTIFICACION LAS PAMPAS	47	RENE AVENDAÑO
1016	16	4030	LOTIFICACION MILINGO II	47	H. MARTINEZ
1012	12	4025	LOTIFICACION QUELEPA	47	HUGO MORAN
1019	19	4034	LOTIFICACION SANTO TOMAS I	47	M. MAJANO
1018	18	4033	LOTIFICACION SANTO TOMAS III	47	M. MAJANO
1010	10	4022	MANEJO DE LOS DESECHOS SOLIDOS EN LA COLONIA RIO ROSA DE LA ZONA SUR DEL CASCO URBANO DE USULUTAN	47	M. DE GOMEZ
1021	21	4037	PARCELACION SANTO DOMINGO	47	H. MARTINEZ
1026	26	4046	PEDRERA CANTESA, S.A. DE C.V.	47	MANUEL SARMIENTO
1017	17	4032	PLANTA DE MEZCLA ASFALTICA PAV (PAVIMENTOS BAJO NORMA)	47	H. MARTINEZ
1008	8	4019	VENTA DE TIERRA ARMENIA	47	M. MAJANO
1029	2	4050	ABASTECIMIENTO DE AGUA POTABLE A LOS CANTONES ATILUYA, MIRAMAR, LA SABANA E ISHUATAN	48	L. GUTIERREZ
1046	19	4075	CONSULTORIA PARA EL DISEÑO ARQUITECTONICO Y LOS DISEÑOS DE LAS ESPECIALIDADES DE LA DELEGACION DEL ISPM DE SAN MIGUEL	48	J. PALMA
1034	7	4057	CUMBRES DE CUSCATLAN	48	JORGE RIVAS
1033	6	4056	EL PUEBLITO	48	JORGE RIVAS
1042	15	4065	ESTACION DE SERVICIO EL REBALSE	48	SARA SANDOVAL
1030	3	4051	ESTACION DE SERVICIO SHELL LAMATEPEC	48	E. COLINDRES
1047	20	4077	GRANJA EL BORBOLLON	48	AARON SZTARKMANT
1036	9	4059	JARDIN MEMORIAL EL PARAISO	48	H. MARTINEZ
1048	21	4078	LA CANTERA, S.A. DE C.V.	48	JAVIER FIGUEROA
1041	14	4064	LOTIFICACION CASA BLANCA	48	M. MARTINEZ
1028	1	4048	LOTIFICACION COMUNIDAD PAÑANALAPA II	48	JAVIER FIGUEROA
1031	4	4052	LOTIFICACION LA ESPERANZA	48	SARA SANDOVAL
1037	10	4060	MANEJO DE DESECHOS SOLIDOS REFORESTACION DE BOSQUES SALADO, CONSTRUCCIÓN DE MURO GAVIONADO, EN LAS COMUNIDADES EL RANCHON Y SAN RAFAEL TASAJERA, DE LAS ISLAS LA CALZADA Y TASAJERA, EN EL ESTERO DE JALTEPEQUE (CANTON EL ZAPOTE Y EL DESIERTO)	48	R. HERNANDEZ
1038	11	4061	MANEJO DE DESECHOS SOLIDOS, REFORESTACION DE BOSQUE SALADO CONSTRUCCION DE UN MURO DE GAVIONADO EN LAS COMUNIDADES EL RANCHON Y SAN RAFAEL TASAJERA DE LAS ISLAS LA CALZADA Y TASAJERA EN EL ESTERO DE JALTEPEQUE (CANTON LA CALZADA)	48	R. HERNANDEZ
1040	13	4063	MANEJO DE LOS DESECHOS SOLIDOS REFORESTACION DE BOSQUE SALADO Y CONSTRUCCION DE UN MURO GAVIONADO EN LAS COMUNIDADES EL RANCHON Y SAN RAFAEL TASAJERA DE LAS ISLAS LA CALZADA Y TASAJERA EN EL ESTERO DE JALTEPEQUE	48	R. HERNANDEZ
1039	12	4062	MANEJO DE LOS DESECHOS SOLIDOS, REFORESTACION DE BOSQUE SALADO Y CONSTRUCCION DE UN MURO GAVIONADO EN LAS COMUNIDADES EL RANCHON Y SAN RAFAEL TASAJERA DE LAS ISLAS LA CALZADA Y TASAJERA EN EL ESTERO DE JALTEPEQUE (CANTON LA CALZADA)	48	R. HERNANDEZ
1051	24	4085	MAX FARM	48	L. GUTIERREZ
1045	18	4073	PARCELACION NUEVA GUADALUPE	48	JAVIER FIGUEROA
1049	22	4080	PARCELACION SANTA ELENITA	48	SARA SANDOVAL
1050	23	4083	PEDRERA LAS PALMERAS	48	JORGE RIVAS
1035	8		PERFORACION DE 2 POZOS EXPLORATORIOS PROFUNDOS	48	H. MARTINEZ
1043	16	4066	PLANTEL EL DORADO (PLANTA ASFALTICA Y DE CONCRETO)	48	H. MARTINEZ
1032	5	4055	QUINTAS RECREATIVAS VILLAS DE CALUCO II ETAPA	48	JAVIER FIGUEROA
1044	17	4067	SERVICENTRO LA HACIENDA	48	E. COLINDRES
1052	25	4087	URBANIZACION FATIMA	48	VILMA VIDAL
1053	1	4088	AMPLIACION Y REMODELACION DE MUELLE TURISTICO MUNICIPAL	49	VILMA VIDAL
1084	32	4136	AREPA	49	JAVIER FIGUEROA
1083	31	4135	BENEFICIO ECOLOGICO EL CIPRES	49	L. GUTIERREZ
1074	22	4115	BENEFICIO ECOLOGICO LOS PIRINEOS	49	L. GUTIERREZ
1073	21	4114	BENEFICIO ECOLOGICO MONTECHELO	49	L. GUTIERREZ
1070	18	4110	BENEFICIO ECOLOGICO SAN ANTONIO	49	L. GUTIERREZ

1065	13	4104	BENEFICIO ECOLOGICO SANTA ELENA	49	L. GUTIERREZ
1066	14	4105	BENEFICIO ECOLOGICO SANTA TERESA	49	R. HERNANDEZ
1086	34	6641	BENEFICIO SANTA TERESA	49	GLORIA MOCKER
1079	27	4122	CENTRO TURISTICO	49	VILMA VIDAL
1056	4	4093	COMUNIDAD LA GLORIA	49	VILMA VIDAL
1075	23	4116	COOPERATIVA REYNA DE LA PAZ SECTOR PRODUCCION AGUA PURIFICADA	49	L. GUTIERREZ
1061	9	4099	EL AGUACATAL	49	C. OSORIO
1064	12	4103	ESTACION DE SERVICIO SERVIGAS SANTA CRUZ	49	SARA SANDOVAL
1080	28	4126	ESTACION DE SERVICIO TEXACO LA GARITA	49	E. COLINDRES
1078	26	4120	EXTRACION DE TIERRA BLANCA	49	H. MARTINEZ
1071	19	4111	HABILITAR 120 MZ. PARA CULTIVAR HORTALIZAS, SEMILLAS, CERTIFICADA DE MAIZ Y FRUTALES	49	M.T. AGUILAR
1062	10	4100	LOTIFICACION EL CORTEZ	49	J. PALMA
1077	25	4119	LOTIFICACION LAS PLACITAS	49	XIOMARA ESTRADA
1082	30	4131	LOTIFICACION LAS VICTORIAS	49	E. COLINDRES
1058	6	4096	LOTIFICACION LOS AMIGOS	49	M. MAJANO
1057	5	4095	LOTIFICACION NUEVO OPICO	49	R. HERNANDEZ
1081	29	4129	LOTIFICACION SAN FRANCISCO	49	WESTER DEL CID
1068	16	4108	NUEVA ZORIA	49	M. MAJANO
1069	17	4109	OPERACIÓN DE PLANTA MOVIL DE MEZCLA ASFALTICA	49	H. MARTINEZ
1055	3	4092	PARCELACION AGRICOLA SAN MIGUEL	49	M. MAJANO
1067	15	4107	PARCELACION LA PUERTA	49	CARMEN PANAMEÑO
1060	8	4098	PARCELACION SAN GERARDO II	49	J. PALMA
1063	11	4101	PARQUE ECOTURISTICO PEÑAS EL ALTO	49	XIOMARA ESTRADA
1085	33	4140	RESIDENCIAL SAN PEDRO II	49	HUGO MORAN
1054	2	4089	SAN GERARDO I	49	J. PALMA
1072	20	4113	TERRACERIA Y SIEMBRA DE GRAMA Y COCOS	49	R. HERNANDEZ
1059	7	4097	TINTAS EL SALVADOR, S.A. DE C.V.	49	M. MARTINEZ
1076	24	4118	URBANIZACION SAN JORGE	49	WESTER DEL CID
1109	23	4203	ALTOS DE SAN BUENAVENTURA, II ETAPA	50	H. MARTINEZ
1105	19	4195	BENEFICIO LA LABOR	50	L. GUTIERREZ
1099	13	4184	COHETERIA CHICO	50	MARLON BONILLA
1096	10	4178	COHETERIA EL CENTAURO	50	MARLON BONILLA
1097	11	4179	COHETERIA SAN ANTONIO	50	MARLON BONILLA
1090	4	4147	CONDOMINIO RESIDENCIAL CAMPESTRE	50	JORGE RIVAS
1104	18	4193	CULTIVO DE 50 MANZANAS DE PIÑA	50	R. HERNANDEZ
1095	9	4174	ESTABLECIMIENTO DE PASTIZAL	50	R. HERNANDEZ
1107	21	4197	ESTACION DE SERVICIO GASOLUB BERNAL	50	JAVIER FIGUEROA
1100	14	4189	EXPLOTACION MINERA CERRO COLORADO	50	JAVIER FIGUEROA
1093	7	4170	GRANJA SAN ANDRES	50	CARMEN PANAMEÑO
1098	12	4180	LEADER GARMENTS EL SALVADOR, S.A DE C.V.	50	GLORIA MOCKER
1111	25	4205	LOS SAUCES SANTO TOMAS	50	JAVIER FIGUEROA
1091	5	4148	LOTIFICACION CAÑAVERALES	50	XIOMARA ESTRADA
1108	22	4200	LOTIFICACION EREGUAYQUIN III	50	JAVIER FIGUEROA
1103	17	4192	LOTIFICACION INMACULADA CONCEPCION DE MARIA	50	JORGE RIVAS
1101	15	4190	LOTIFICACION LA SULTANA	50	VILMA VIDAL
1102	16	4191	LOTIFICACION SAN LUIS	50	JORGE RIVAS
1092	6	4151	PARCELACION HABITACIONAL EL PORVENIR	50	JORGE RIVAS
1088	2	4144	PARCELACION LUCERO	50	VILMA VIDAL
1106	20	4196	PARQUE ACUATICO COSTA DEL SOL	50	VILMA VIDAL

1087	1	3252	PEDRERAS LAS LAJAS	50	CARMEN AVALOS
1089	3	4142	PLANTA DE FUNDICION Y MECANIZADO DE METALES FERROSOS Y NO FERROSOS	50	D. BONILLA
1094	8	4173	RELLENO PARA PLANTACION DE COCO MALACINO	50	M.T. AGUILAR
1110	24	4204	RESIDENCIAL LAS BRISAS	50	VILMA VIDAL
1112	1	4217	CANTERA SANTA MARIA	51	JAVIER FIGUEROA
1119	8	4232	ESTACION DE SERVICIO SCOTT- 66	51	SARA SANDOVAL
1116	5	4223	EXTRACCION DE ARENA QUEBRADA DE INVIERNO EL PLAYON	51	JORGE RIVAS
1113	2	4218	GASOLINERA BANDERA BLANCA MEJICANOS	51	E. COLINDRES
1115	4	4222	LOTIFICACION CASA GRANDE	51	M. MAJANO
1117	6	4226	LOTIFICACION EL LLANO I	51	C. LOVO
1118	7	4230	LOTIFICACION SAN ANTONIO SINGÜIL	51	R. HERNANDEZ
1114	3	4219	PARCELACION EL PROGRESO	51	VILMA VIDAL
1120	9	4236	PARCELACION LA ESMERALDA	51	SARA SANDOVAL
1136	16	4267	CANTERA SAN FRANCISCO (SECTOR LOS NACIMIENTOS)	52	VILMA VIDAL
1140	20	4273	CENTRO ESCOLAR CASERIO CORRAL DE PIEDRAS	52	EMPERATRIZ MAYORGA
1138	18	4269	CENTRO OPERATIVO COMPLEJO SAN MARCELINO	52	VILMA VIDAL
1127	7	4254	COHETERIA DOMINGO ALVARADO	52	MARLON BONILLA
1126	6	4253	COHETERIA FRANCISCO CRUZ VASQUEZ	52	MARLON BONILLA
1121	1	4237	CONSTRUCCION DE 3 SALAS DE EXHIBICIÓN DEL MUSEO SITIO ARQUEOLOGICO JOYA DE CEREN	52	JORGE RIVAS
1132	12	4261	ESTACION DE SERVICIO SUPER GAS SOYAPANGO	52	E. COLINDRES
1130	10	4259	FINCA EL MILAGRO	52	R. HERNANDEZ
1141	21	4274	GRANJA CAMARONERA EL LLANO	52	R. HERNANDEZ
1139	19	4270	KFC ROOSEVELT	52	JAVIER FIGUEROA
1137	17	4268	KFC SOYAPANGO	52	JAVIER FIGUEROA
1123	3	4240	LA HUERTA	52	M. MAJANO
1142	22	4275	LOTIFICACION ARROYO BLANCO	52	SARA SANDOVAL
1143	23	4276	LOTIFICACION BRISAS DE ORIENTE II	52	H. MARTINEZ
1133	13	4264	LOTIFICACION LA CEIBA	52	M. MAJANO
1128	8	4255	LOTIFICACION LADERAS DE CALUCO	52	XIOMARA ESTRADA
1134	14	4265	LOTIFICACION SAN ESTEBAN	52	R. HERNANDEZ
1129	9	4258	LOTIFICACION VILLA TECUANI	52	XIOMARA ESTRADA
1122	2	4238	OBRAS DE MEJORAMIENTO DEL BOULVARD CONSTITUCION	52	JORGE RIVAS
1131	11	4260	PARCELACION HABITACIONAL SAN JUAN	52	J. PALMA
1124	4	4243	PARCELACION VICTORIA	52	VILMA VIDAL
1125	5	4248	PARQUE DE LA FAMILIA	52	H. MARTINEZ
1145	25	4278	RASTRO CHINAMPA	52	R. HERNANDEZ
1144	24	4277	RESIDENCIAL JARDINES DE SATELITE	52	JAVIER FIGUEROA
1135	15	4266	URBANIZACION BRISAS DE SAN LUIS	52	J. PALMA
1160	15	4308	ARENALON	53	JAVIER FIGUEROA
1169	24	4325	ARENERA LOS MANGOS	53	JAVIER FIGUEROA
1165	20	4319	DESTAZADERO DE AVES DE CORRAL	53	R. HERNANDEZ
1162	17	4310	EL TUNAL	53	J. PALMA
1161	16	4309	ESTACION DE SERVICIO COMBUSTIBLE SHELL INFI, S.A. DE C.V.	53	E. COLINDRES
1157	12	4303	ESTACION DE SERVICIO EL PORVENIR	53	SARA SANDOVAL
1148	3	4286	ESTACION DE SERVICIO LOURDES - TRANSAL	53	SARA SANDOVAL
1167	22	4322	GAS CLUB SAN JUAN	53	J. PALMA
1154	9	4294	LOTIFICACION EL LAUREL	53	CARMEN AVALOS
1163	18	4311	LOTIFICACION EL PORVENIR	53	CARMEN AVALOS
1151	6	4291	LOTIFICACION JARDINES DE ARMENIA	53	R. HERNANDEZ

1147	2	4285	LOTIFICACION JARDINES DE ARMENIA (PARCELAS AGRICOLAS)	53	R. HERNANDEZ
1150	5	4290	LOTIFICACION JERUSALEM	53	M. MAJANO
1153	8	4293	LOTIFICACION SAN FRANCISCO	53	M. MAJANO
1149	4	4289	LOTIFICACION SANTA CRUZ	53	VILMA VIDAL
1152	7	4292	MICROCENTRAL HIDROELECTRICA EL JUNQUILLO	53	J. ALVAREZ
1146	1	4283	PARCELACION ALTOS DE LA CEIBA	53	C. LOVO
1158	13	4306	PARCELACION RECREACIONAL LOMAS DE SAN BLAS	53	VILMA VIDAL
1155	10	4298	PASTELES DE EL SALVADOR	53	JORGE RIVAS
1159	14	4307	PEDRERA EL PEÑON	53	JAVIER FIGUEROA
1164	19	4318	PLANTA GENERADORA BOREALIS SITIO DEL NIÑO	53	E. FLORES
1156	11	4299	REDUCCION DE CONTAMINACION DEL RIO CONCHAGUA A TRAVES DE UN SANEAMIENTO AMBIENTAL Y DESARROLLO DE LA NIÑEZ EN EL CANTON LAS PIEDRAS	53	M. DE GOMEZ
1168	23	4324	RELLENO SANITARIO PARA LA MICROREGION CUZCATLAN SAN MARTIN	53	EMPERATRIZ MAYORGA
1166	21	4321	URBANIZACION LOMAS DE SAN FRANCISCO	53	CARLOS VARELA
1190	21	4365	APARTAMENTOS SAN ANTONIO	54	JAVIER FIGUEROA
1171	2	4331	CABOGAR, S.A. DE C.V.	54	ZAIDA OSORIO
1186	17	4359	CANTERA NAVAS OLIVA	54	JORGE RIVAS
1181	12	4352	CANTON EL NANCE (EXTRACCION)	54	JAVIER FIGUEROA
1183	14	4355	COMPLEJO RECREATIVO BAHIMAR	54	VILMA VIDAL
1180	11	4349	CONSTRUCCION CAMINO RURAL SOSTENIBLE, OPICO-AGUILARES	54	H. MARTINEZ
1179	10	4347	CONSTRUCCION DE CAMINO RURAL SOSTENIBLE OPICO-AGUILARES (EXTRACCION DE PIEDRA ARRCONSA)	54	H. MARTINEZ
1187	18	4362	CULTIVO DE CINCUENTA MANZANAS DE PIÑA	54	R. HERNANDEZ
1174	5	4336	ESTACION DE SERVICIO CASA CAMPANA	54	E. COLINDRES
1201	32	4381	GASOLINERA LOS ALMENDROS	54	J. PALMA
1182	13	4354	GRANJA AVICOLA	54	R. HERNANDEZ
1192	23	4367	HOSPITAL AGUILARES	54	J. PALMA
1176	7	4343	LABORATORIOS QUIMICA INDUSTRIAL CENTROAMERICANA, S.A. DE C.V.	54	E. FLORES
1173	4	4335	LOTIFICACION BARCELONA	54	JAVIER FIGUEROA
1177	8	4344	LOTIFICACION EL CARMEN	54	HUGO MORAN
1185	16	4357	LOTIFICACION EL JOCOTE	54	HUGO MORAN
1198	29	4375	LOTIFICACION LA CARIDAD	54	VILMA VIDAL
1196	27	4371	LOTIFICACION LOS TABLONES	54	C. LOVO
1175	6	4341	LOTIFICACION OBRAJUELO III	54	J. PALMA
1178	9	4345	LOTIFICACION PALMEROLA	54	HUGO MORAN
1197	28	4372	LOTIFICACION PIEDRA PACHA	54	C. LOVO
1170	1	4330	LOTIFICACION SANTA ANITA	54	CARMEN AVALOS
1184	15	4356	LOTIFICACION SANTA LEONOR	54	HUGO MORAN
1191	22	4366	MANEJO Y UTILIZACION DE DESECHOS SOLIDOS RECICLABLES DE LA ZONA FRANCA AMERICAN PARK	54	EMPERATRIZ MAYORGA
1172	3	4334	MEJORAS A CENTROS ESCOLARES, CASERIO LAS MAJADITAS Y CANTON SAN JOSE INGENIO	54	XIOMARA ESTRADA
1194	25	4369	PARCELACION AGRICOLA TURISTICA EL PARAISO	54	R. HERNANDEZ
1189	20	4364	PARCELACION LOS TERREROS	54	HUGO MORAN
1199	30	4376	PARCELACION SAN FRANCISCO	54	M. MAJANO
1195	26	4370	PLANTA DE LABORATORIOS LOPEZ	54	EMPERATRIZ MAYORGA
1193	24	4368	QUINTAS RECREATIVAS LOS OLIVOS	54	HUGO MORAN
1188	19	4363	TURICENTRO Y RESTAURANTE EL ENCANTO	54	VILMA VIDAL
1200	31	4377	URBANIZACION LA REINA	54	M. MAJANO
1204	3	4384	AEROQUIMICA DE EL SALVADOR, S.A. DE C.V.	55	ZAIDA OSORIO
1213	12	4402	AMPLIACION DE ETIQUETAS Y CINTAS BORDADAS, S.A. DE C.V.	55	EMPERATRIZ MAYORGA
1202	1	4382	CANTERA EL MELONAL	55	MANUEL SARMIENTO

1210	9	4397	COMUNIDAD ROTARIA SAN ANTONIO	55	XIOMARA ESTRADA
1216	15	4410	DIAGNOSTICO Y DISEÑO DE DESAGUE DEL LAGO DE ILOPANGO	55	JORGE RIVAS
1214	13	4405	ESTACION DE SERVICIO TURIN	55	SARA SANDOVAL
1215	14	4408	GRANJA PORCICOLA LOS CERROS	55	R. HERNANDEZ
1217	16	4412	INSTALACION DE TUBERIA DE TRANSPORTE DE COMBUSTIBLE DESDE EL PUERTO DE ACAJUTLA A LA CENTRAL TERMICA DE ACAJUTLA	55	E. FLORES
1205	4	4389	LOTIFICACION EL CEDRO	55	JAVIER FIGUEROA
1207	6	4392	LOTIFICACION PAVANA	55	J. PALMA
1206	5	4391	LOTIFICACION SAN FRANCISCO	55	J. PALMA
1208	7	4395	MEJORAMIENTO DEL SISTEMA DE ABASTECIMIENTO DE AGUA POTABLE DE APANECA Y CONCEPCION DE ATACO, AHUACHAPAN	55	E. COLINDRES
1211	10	4399	NUEVAS INSTALACIONES DE SABESA	55	J. PALMA
1203	2	4383	PARCELACION EL ROBLEDAL	55	HUGO MORAN
1212	11	4400	PARCELACION SAN LUIS	55	VILMA VIDAL
1209	8	4396	RESIDENCIAL LAS FLORES	55	H. MARTINEZ
1222	5	4420	APERTURA LONGITUDINAL DEL NORTE (CA:3)	56	JORGE RIVAS
1218	1	4413	CONSTRUCCION DE MUELLE DE DESCARGA E INSTALACION DE SISTEMA DE TRANSPORTACION DE CARBON ROCA DESDE EL MUELLE A LA CENTRAL TERMICA	56	GLORIA MOCKER
1225	8	4426	CONSULTORIA PARA EL DISEÑO ARQUITECTONICO Y LOS DISEÑOS DE LAS ESPECIALIDADES DE LA DELEGACION DEL ISPM DE SAN MIGUEL	56	JAVIER FIGUEROA
1236	19	4441	EARLY CHILHOOD EDUCATION CENTER (ESCUELA AMERICANA)	56	VILMA VIDAL
1241	24	4447	ESTACION DE SERVICIO BANDERA BLANCA COMALAPA	56	GLORIA MOCKER
1239	22	4445	FINCA MIRAMAR	56	JAVIER FIGUEROA
1233	16	4438	LOTIFICACION 12 DE MARZO	56	E. COLINDRES
1223	6	4422	LOTIFICACION JARDINES DE TURIN	56	M. MAJANO
1237	20	4442	LOTIFICACION NUEVO JIQUILISCO No.2	56	EMPERATRIZ MAYORGA
1231	14	4433	LOTIFICACION PRIMAVERA	56	HUGO MORAN
1220	3	4415	LOTIFICACION SAN LUIS	56	M. MAJANO
1219	2	4414	LUCAS ALFREDO REYES (EXPLOTACION DE MINERALES)	56	JAVIER FIGUEROA
1226	9	4427	NAVE INDUSTRIAL (BODEGA)	56	M. MAJANO
1232	15	4435	NORMANDIA	56	VILMA VIDAL
1229	12	4431	NUEVA TERMINAL DEL SUR	56	JAVIER FIGUEROA
1240	23	4446	PARCELACION EL PROGRESO II Y III	56	XIOMARA ESTRADA
1227	10	4428	PARCELACION FILIPON	56	XIOMARA ESTRADA
1234	17	4439	PARCELACION HABITACIONAL EL MILAGRO	56	J. PALMA
1243	26	4449	PARCELACION TURISTICA ECOLOGICA EL PARAISO	56	R. HERNANDEZ
1235	18	4440	PARCELADORA LA MORADA DE LA PAZ	56	VILMA VIDAL
1230	13	4432	PARQUE ACUATICO GALICIA MAGIC ADVENTURE	56	HUGO MORAN
1242	25	4448	PARQUE INDUSTRIAL SAM-LI	56	SARA SANDOVAL
1221	4	4416	POTRERO GRANDE	56	JAVIER FIGUEROA
1244	27	4450	PRODUCTOS CARNICOS REAL, S.A. DE C.V.	56	J. ALVAREZ
1238	21	4444	PROYECTO ATEOS	56	E. COLINDRES
1245	28	4452	RELLENO PARCIAL QUEBRADA SIETE PILAS	56	M. DE GOMEZ
1224	7	4423	TERCERA VILLA ANGLICANA, COMUNIDAD LA DIVIDA PROVIDENCIA	56	VILMA VIDAL
1228	11	4429	URBANIZACION NUEVA TAZUMAL	56	CARMEN AVALOS
1259	14	4482	ACUARIO Y HERPETARIO MESOAMERICANO (MUNDO ACUATICO)	57	JAVIER FIGUEROA
1274	29	4519	AGROINDUSTRIAS GUMARSAL, S.A. DE C.V.	57	E. FLORES
1250	5	4458	AGUA POTABLE PARA COMUNIDAD EL BORBOLLON	57	E. COLINDRES
1255	10	4470	ANTEPROYECTO DE DISEÑO DEL MAUSOLEO A LOS PROCERES, PLAZAS, PARQUES Y PASEOS PEATONALES PARA EL NUCLEO URBANO DEL DISTRITO	57	VILMA VIDAL
1269	24	4503	AVES	57	R. HERNANDEZ
1249	4	4457	CONSTRUCCION DEL CAMINO RURAL SOSTENIBLE "SAN ANTONIO DEL MONTE - SANTO DOMINGO - SAN PEDRO PUXTLA"	57	JORGE RIVAS
1265	20	4494	CONSTRUCCION DEL MERCADO DE ZACATECOLUCA Y AMPLIACION DE OFICINAS DEL CAM	57	D. ALVARADO

1254	9	4468	ESTACION DE SERVICIO LA ESMERALDA	57	E. FLORES
1262	17	4488	EXPLOTACION ARTESANAL DE CAMARON (SALINAS EL POTRERO)	57	R. HERNANDEZ
1261	16	4487	EXPLOTACION ARTESANAL DE CAMARON Y RECUPERACION DEL BOSQUE SALAD (COOPERATIVA EL SALMON)	57	R. HERNANDEZ
1253	8	4464	GRUPO MARITIMO, BODEGA, TALLER Y OFICINAS	57	M. MAJANO
1264	19	4492	LABORATORIO TECNOQUIMICA, S.A. DE C.V.	57	FRANCISCO CASTELLON
1251	6	4461	LAS DELICIAS	57	SARA SANDOVAL
1256	11	4471	LOTIFICACION EL ENCANTO IV ETAPA	57	D. ALVARADO
1273	28	4516	LOTIFICACION MITA	57	C. LOVO
1247	2	4454	LOTIFICACION SAN JUDAS	57	CARMEN PANAMEÑO
1270	25	4513	LOTIFICACION SANTA LUCIA	57	R. HERNANDEZ
1263	18	4491	LOTIFICACION SANTA MARTA	57	SARA SANDOVAL
1258	13	4481	PARCELACION EL AMATE	57	JAVIER FIGUEROA
1272	27	4515	PARCELACION EL LIMONAR	57	SARA SANDOVAL
1260	15	4483	PARCELACION HABITACIONAL SANTO TOMAS	57	JAVIER FIGUEROA
1271	26	4514	PARCELACION LOS CERRITOS	57	JAVIER FIGUEROA
1248	3	4456	PARTICIPACION COMUNITARIA Y MANEJO INTEGRAL DE LOS DESECHOS SOLIDOS EN EL MUNICIPIO DE ZARAGOZA	57	M. DE GOMEZ
1257	12	4479	PAVIMENTACION DE CAMINO RURAL CHAPELTIQUE - GUATAJIAGUA - YAMABAL - SAN FRANCISCO GOTERA	57	JORGE RIVAS
1267	22	4496	PLANTA PROCESADORA DE IGUANAS EN CANAL Y CONSUME	57	EMPERATRIZ MAYORGA
1275	30	4521	PLANTEL NOVOINSA (NOVOA INGENIEROS)	57	JAVIER FIGUEROA
1246	1	4453	REPARTO EL CONFIN	57	C. LOVO
1266	21	4495	RESIDENCIAL EL CONACASTES	57	JAVIER FIGUEROA
1268	23	4497	SANTA CECILIA	57	D. ALVARADO
1252	7	4462	TACUBITA	57	R. HERNANDEZ
1287	12	4547	ABASTECIMIENTO DE AGUA CANTON PLAN DE AMAYO, CASERIO LAS PEÑAS	58	VILMA VIDAL
1284	9	4539	AGROINDUSTRIAS EL GIGANTE, S.A. DE C.V. (BENEFICIADO DE ARROZ)	58	E. FLORES
1280	5	4533	ESTACION DE SERVICIO CANTORA	58	C. LOVO
1283	8	4538	ESTACION DE SERVICIO LOMA LINDA	58	CARMEN PANAMEÑO
1286	11	4543	HOTEL JUAYUA CITY INN	58	XIOMARA ESTRADA
1288	13	4548	INTRODUCCION DE AGUA POTABLE PARA LA COMUNIDAD NUEVA ESPERANZA	58	E. COLINDRES
1278	3	4527	LAS COLMENAS	58	JAVIER FIGUEROA
1285	10	4540	LOTIFICACION CANGREJERA	58	C. LOVO
1277	2	4525	LOTIFICACION EL POZON	58	J. PALMA
1281	6	4534	LOTIFICACION GONZALEZ	58	E. COLINDRES
1276	1	4522	PROCARSA (PRODUCTOS CARNICOS DE EL SALVADOR, S.A. DE C.V.)	58	R. HERNANDEZ
1279	4	4530	RESIDENCIAL ALTOS DE CALIFORNIA	58	VILMA VIDAL
1282	7	4537	SISTEMA DE ALCANTARILLADO SANITARIO	58	E. COLINDRES
1289	14	4550	SISTEMA DE INTERCONEXION ELECTRICA DE LOS PAISES DE AMERICA CENTRAL "SIEPAC" (2a.PARTE EN CAJA 59)	58	GLORIA MOCKER
1295	6	4560	ASENTAMIENTO SAN PEDRO	59	CARMEN AVALOS
1300	11	4568	BENEFICIO LOS ANGELES	59	FRANCISCO CASTELLON
1299	10	4566	CARBONERA SAN RAFAEL CASERIO LOS CORNEJOS	59	R. HERNANDEZ
1293	4	4557	LOTIFICACION EL CENTRO	59	R. HERNANDEZ
1292	3	4556	LOTIFICACION LA CHORRERA	59	J. PALMA
1301	12	4569	LOTIFICACION LAS BRISAS DE SAN ISIDRO	59	H. MARTINEZ
1294	5	4559	PARCELACION SAN PEDRO	59	D. ALVARADO
1298	9	4564	PARCELACION WASHINGTON	59	M. MAJANO
1297	8	4563	PLANTA ENVASADORA SAN RAFAEL CEDROS	59	D. ALVARADO
1302	13	4570	RESIDENCIA DE ESTUDIANTES PARA LA UES	59	XIOMARA ESTRADA
1290	1	4550	SISTEMA DE INTERCONEXION ELECTRICA DE LOS PAISES DE AMERICA CENTRAL "SIEPAC" (1a. PARTE EN CAJA No.58)	59	GLORIA MOCKER

1296	7	4561	TONALI, S.A. DE C.V.	59	E. COLINDRES
1291	2	4552	URBANIZACION HORIZONTES DE ALTAMIRA	59	C. LOVO
1326	24	4619	AGROINDUSTRIAS CENTROAMERICANAS S.A. DE C.V. (SUCURSAL SOYAPANGO) COMERCIALIZACION Y BENEFICIADO DE ARROZ	60	ZAIDA OSORIO
1316	14	4595	AMPLIACION PLANTA DE ASFALTO	60	E. FLORES
1305	3	4574	APROVECHAMIENTO DE UNA PEQUEÑA CANTIDAD DE AGUA DEL VERTIENTE EL GUACHIPILIN	60	MANUEL SARMIENTO
1314	12	4592	CONDOMINIO RESIDENCIAL VILLA VERANDA (ANTES RESIDENCIAL SAN RAFAEL II)	60	HUGO MORAN
1309	7	4579	CONSTRUCCION EDIFICIO ADMINISTRATIVO ETESAL	60	VILMA VIDAL
1322	20	4610	ESTACION DE SERVICIO ALFARO	60	AARON SZTARKMANT
1320	18	4607	ESTACION DE SERVICIO BANDERA BLANCA DIPCO	60	M. MAJANO
1303	1	4572	ESTACION DE SERVICIO BANDERA BLANCA, EL ROSARIO AUTOGAS	60	H. MARTINEZ
1325	23	4616	ESTANQUES CAMARONEROS MARINOS Y REFORESTACION	60	R. HERNANDEZ
1310	8	4583	GRANJA VILLA EL TRIUNFO	60	AARON SZTARKMANT
1311	9	4585	HOTEL SAN MIGUEL Y AUTO-MAX SAN MIGUEL	60	JAVIER FIGUEROA
1321	19	4608	INTRODUCCION DEL SISTEMA DE AGUA POTABLE A LOS CANTONES Y CASERIOS: JOYA DE VENTURA, LA CEIBA, SAN JULIAN, LAS MORITAS Y CAMDELARIA DEL MUNICIPIO DE SAN JORGE, CANTON JOCOTE DULCE Y CANTON CHAMBALA, CHINAMECA SAN MIGUEL	60	D. ALVARADO
1308	6	4578	LAGUNA DE ARAMUACA	60	H. MARTINEZ
1329	27	4622	LOTIFICACION EL COROZO	60	C. LOVO
1327	25	4620	LOTIFICACION EL RODEO	60	C. LOVO
1328	26	4621	LOTIFICACION JOVAL, ARROZALES	60	R. HERNANDEZ
1306	4	4575	LOTIFICACION LA CIMA	60	JAVIER FIGUEROA
1315	13	4593	LOTIFICACION LAS PILITAS	60	HUGO MORAN
1323	21	4612	LOTIFICACION SANTA JULIA	60	HUGO MORAN
1319	17	4606	MINA DE TIERRA BLANCA OJO DE AGUA	60	JAVIER FIGUEROA
1317	15	4599	PARCELACION BRISAS DEL CIELO	60	HUGO MORAN
1307	5	4576	PARCELACION CHUCHUCATO	60	VILMA VIDAL
1304	2	4573	PARCELACION HABITACIONAL LA PERLA DE ORIENTE	60	J. PALMA
1313	11	4589	PERFORACION DE POZO PROFUNDO DE PRODUCCION PARA EL ABASTECIMIENTO DE AGUA DE LOS CASERIOS EL CEDRAL, SANTA CARLOTA, EL PITARRILLO, CAMPO DE ORO, EL ANGEL Y PETACONES DEL CANTON JOYA GALANA DEL MUNICIPIO DE APOPA DEPARTAMENTO DE SAN SALVADOR	60	E. COLINDRES
1312	10	4587	PERFORACION DE POZO PROFUNDO DE PRODUCCION PARA EL ABASTECIMIENTO DE AGUA DEL MUNICIPIO DE TEPETITAN, DEPARTAMENTO DE SAN VICENTE	60	E. COLINDRES
1318	16	4602	RESIDENCIAL KARLA	60	D. ALVARADO
1324	22	4613	TOSTADURIA DE CAFÉ	60	R. HERNANDEZ
1337	8	4634	CENTRAL TERMICA DE 100 MW	61	GLORIA MOCKER
1335	6	4631	CENTRAL TERMICA DE 100 MW (CASO CERRADO)	61	GLORIA MOCKER
1336	7	4632	CENTRAL TERMICA DE 100 MW (CASO CERRADO)	61	GLORIA MOCKER
1333	4	4629	CENTRO COMERCIAL BASILEA	61	JORGE RIVAS
1340	11	4641	CONDOMINIO RESIDENCIAL SANTA CLARA	61	VILMA VIDAL
1342	13	4649	CONSTRUCCION DE MUELLE BAR EN EL AREA DE ESTERO HOTEL PACIFIC PARADISE	61	JAVIER FIGUEROA
1332	3	4627	EXPLOTACION DE AGREGADOS MONTE VERDE 1	61	JAVIER FIGUEROA
1331	2	4626	EXPLOTACION DE AGREGADOS MONTE VERDE 2	61	JAVIER FIGUEROA
1341	12	4648	LOTIFICACION BRISAS DE BELEN	61	SARA SANDOVAL
1338	9	4635	LOTIFICACION DIVINA PROVIDENCIA	61	SARA SANDOVAL
1344	15	4651	PARCELACION HACIENDA CUYAGUALO	61	C. LOVO
1330	1	4624	PERFORACION DE POZO PROFUNDO DE PRODUCCION	61	E. COLINDRES
1339	10	4636	PLANTA ASFALTICA MOVIL TERRASINA	61	H. MARTINEZ
1334	5	4630	PLANTA DE MEZCLA ASFALTICA	61	H. MARTINEZ
1343	14	4650	VILLAS DEL MEDITERRANEO	61	XIOMARA ESTRADA
1362	18	4684	CANTERA JIBOITA	62	JAVIER FIGUEROA
1354	10	4668	CERCO PERIMETRAL DE SEGURIDAD DE LAS INSTALACIONES DEL NUEVO PUERTO DE LA UNION	62	C. LOVO
1348	4	4656	COMPLEJO DEPORTIVO Y EDIFICACIONES I.M.E.B.E.S. SANTA ANA	62	HUGO MORAN

1346	2	4654	CONCRETERA SALVADOREÑA PLANTEL SANTA TECLA	62	JAVIER FIGUEROA
1356	12	4670	ESTACION DE SERVICIO SANCHEZ	62	J. PALMA
1345	1	4652	EXTENSION DEL AREA DE CULTIVO DE MARAÑON ORGANICO (MONTECRISTO)	62	R. HERNANDEZ
1355	11	4669	EXTRACCION DE ARENA LAS LOMAS	62	XIOMARA ESTRADA
1361	17	4678	EXTRACCION DE MATERIAL PETREO DEL CAUCE DEL RIO JIBOA	62	JAVIER FIGUEROA
1351	7	4663	EXTRACCION DE PIEDRA, ZONA FRAGIL AREA NATURAL, COMPLEJO SAN MARCELINO	62	JAVIER FIGUEROA
1365	21	4691	LOTIFICACION MONTECARLO	62	HUGO MORAN
1349	5	4660	LOTIFICACION REGALO DE DIOS	62	VILMA VIDAL
1359	15	4674	PANORAMA APPAREL CO.	62	C. LOVO
1352	8	4665	PARCELACION HABITACIONAL BELLA VISTA, II ETAPA	62	MANUEL SARMIENTO
1353	9	4667	PARCELACION SANTA CRISTINA	62	SARA SANDOVAL
1360	16	4675	PLANTA ANGUE	62	C. LOVO
1347	3	4655	PLANTA ASFALTICA	62	MANUEL SARMIENTO
1358	14	4673	PLANTA PROCESADORA DE CARNAZA	62	R. HERNANDEZ
1363	19	4689	RECONSTRUCCION DEL MERCADO MUNICIPAL DE SANTIAGO DE MARIA	62	H. MARTINEZ
1364	20	4690	RESIDENCIAL LAS GARDENIAS	62	VILMA VIDAL
1357	13	4671	SAN AGUSTIN	62	E. COLINDRES
1350	6	4662	SERVIESTACION LA GLORIA	62	E. COLINDRES
1375	10	4707	AGROINDUSTRIAS CENTROAMERICANA, S.A. DE C.V. (SEDE MATRIZ)	63	ZAIDA OSORIO
1371	6	4701	COMERCIALIZACION Y BENEFICIADO DE ARROZ	63	ZAIDA OSORIO
1374	9	4706	ESTACION DE SERVICIO DE COMBUSTIBLE SHELL SANTIAGO DE MARIA	63	ZAIDA OSORIO
1372	7	4704	GRANJA AVICOLA SAN ANTONIO	63	HENRY VILLEDA
1376	11	4708	GRANJA AVICOLA SAN DIEGO	63	HENRY VILLEDA
1373	8	4705	GRANJA AVILA LOS GEMELOS	63	RENE AVENDAÑO
1379	14	4712	LICENCIA DE EXPLORACION MINERA "EL DORADO NORTE" Y "EL DORADO SUR" FORMANDO UN SOLO CUERPO	63	J. PALMA
1370	5	4698	LOTIFICACION EL CHAPARRAL	63	HUGO MORAN
1377	12	4709	NAVE INDUSTRIAL PARA ALMACENAJE Y BODEGAJE	63	HUGO MORAN
1366	1	4692	NAVE INDUSTRIAL TEXTILERA MB KNITTING MILLS, S.A. DE C.V.	63	XIOMARA ESTRADA
1369	4	4695	PARCELACION NUEVO ATEOS	63	C. LOVO
1381	16	4717	PARCELACION ROBERTO EDMUNDO GONZALEZ LARA	63	NILTON MENIVAR
1368	3	4694	PERFORACION DE UN POZO EXPLORATORIO PROFUNDO (SITIO EL TORTUGUERO)	63	GLORIA MOCKER
1380	15	4713	PLANTA DE TRATAMIENTO AGUAS NEGRAS EL DELIRIO	63	J. ALVAREZ
1378	13	4710	PRESTAMO DE MATERIAL DE BANCO CONOCIDO EL CHAPARRON	63	HUGO MORAN
1367	2	4693	RESIDENCIAL SAN GABRIEL	63	M. MAJANO
1394	8	4734	ABASTECIMIENTO DE AGUA PARA LOTIFICACION LAS MARIAS	64	C. LOVO
1406	20	4761	AMPLIACION RESIDENCIAL ALTAVISTA FASE I	64	H. MARTINEZ
1407	21	4762	AURORA RECICLAJE Y COMERCIALIZACION	64	EMPERATRIZ MAYORGA
1404	18	4747	BOSQUES DEL CHILAMATAL	64	JORGE RIVAS
1402	16	4744	BRISAS DE SAN ANDRES	64	M. MAJANO
1396	10	4736	COMPLEJO DE RESTAURANTES MERLIOT	64	JORGE RIVAS
1397	11	4738	COMUNIDAD PUENTES DE AMOR (LOVEBRIDGE)	64	D. ALVARADO
1392	6	4731	DISEÑO Y CONSTRUCCION DEL MERCADO MUNICIPAL DE SAN VICENTE (INCLUYE MERCADO No. 1 Y REMODELACION MERCADO ANEXO)	64	D. ALVARADO
1400	14	4742	ESTACION DE SERVICIO MEJICANOS	64	EMPERATRIZ MAYORGA
1408	22	4763	EXTRACCION DE MATERIALES PETREOS BUENOS AIRES	64	JORGE RIVAS
1399	13	4740	LICENCIA DE EXPLORACION MINERA "LA CALERA"	64	C. LOVO
1405	19	4751	LOTIFICACION EL TRANSITO II	64	SARA SANDOVAL
1403	17	4745	LOTIFICACION MOON	64	R. HERNANDEZ
1387	1	4723	MEJORAMIENTO DEL SISTEMA DE ABASTECIMIENTO DE AGUA POTABLE DEL CANTON SAN ISIDRO DEL MUNICIPIO DE SAN PABLO TACACHICO, DEPARTAMENTO DE LA LIBERTAD	64	E. COLINDRES

1386	1	4722	MEJORAMIENTO DEL SISTEMA DE ABASTECIMIENTO DE AGUA POTABLE DEL MUNICIPIO DE CUYULTITAN, DEPARTAMENTO DE LA PAZ	64	E. COLINDRES
1383	1	4719	MEJORAMIENTO DEL SISTEMA DE ABASTECIMIENTO DE AGUA POTABLE DEL MUNICIPIO DE EL CARMEN, DEPARTAMENTO DE CUSCATLAN	64	E. COLINDRES
1390	4	4726	MEJORAMIENTO DEL SISTEMA DE ABASTECIMIENTO DE AGUA POTABLE DEL MUNICIPIO DE GUADALUPE, DEPARTAMENTO DE SAN VICENTE	64	E. COLINDRES
1385	1	4721	MEJORAMIENTO DEL SISTEMA DE ABASTECIMIENTO DE AGUA POTABLE DEL MUNICIPIO DE SAN CRISTOBAL, DEPARTAMENTO DE CUSCATLAN	64	E. COLINDRES
1382	1	4718	MEJORAMIENTO DEL SISTEMA DE ABASTECIMIENTO DE AGUA POTABLE DEL MUNICIPIO DE SAN JOSE GUAYABAL, DEPARTAMENTO DE CUSCATLAN	64	E. COLINDRES
1384	1	4720	MEJORAMIENTO DEL SISTEMA DE ABASTECIMIENTO DE AGUA POTABLE DEL MUNICIPIO DE SANTA CRUZ MICHAPA, DEPARTAMENTO DE CUSCATLAN	64	E. COLINDRES
1391	5	4727	MEJORAMIENTO DEL SISTEMA DE ABASTECIMIENTO DE AGUA POTABLE DEL MUNICIPIO DE VERAPAZ, DEPARTAMENTO DE SAN VICENTE	64	E. COLINDRES
1388	2	4724	MEJORAMIENTO DEL SISTEMA DE ABASTECIMIENTO DE AGUA POTABLE Y MEJORAMIENTO DE ALCANTARILLADO SANITARIO DEL MUNICIPIO DE SAN JUAN OPICO, DEPARTAMENTO DE LA LIBERTAD	64	GLORIA MOCKER
1389	3	4725	MEJORAMIENTO DEL SISTEMA DE ABASTECIMIENTO DE AGUA POTABLE Y MEJORAMIENTO DE ALCANTARILLADO SANITARIO DEL MUNICIPIO DE SAN LUIS TALPA, DEPARTAMENTO DE LA PAZ	64	GLORIA MOCKER
1401	15	4743	PARCELACION NUEVA SANTA CATARINA	64	E. FLORES
1398	12	4739	PRODUCTOS PLASTICOS DIVERSOS, S.A. DE C.V.	64	D. ALVARADO
1393	7	4732	QUINTAS LA SULTANA	64	VILMA VIDAL
1395	9	4735	TEXTILERA MB KNITTING MILL, S.A. DE C.V.	64	GLORIA MOCKER
1412	4	4772	ALMACEN DE PRODUCTOS QUIMICOS DE LA ANDA UBICADA EN BODEGAS DEL PLANTEL SISTEMA DE LA PLANTA DE TRATAMIENTO DE AGUA POTABLE DEL RIO LEMPA, CASERIO LAS PAVAS; SAN PABLO TACACHICO, LA LIBERTAD	65	E. COLINDRES
1411	3	4770	ALMACEN DE PRODUCTOS QUIMICOS DE LA ANDA UBICADA EN BODEGAS EL CORO, SAN SALVADOR	65	SARA SANDOVAL
1420	12	4790	APARTAMENTOS RESIDENCIALES	65	JORGE RIVAS
1409	1	4765	CONSTRUCCION DE GASOLINERA (ESTACION DE SERVICIO TALPA STOP)	65	C. LOVO
1421	13	4791	CONSTRUCCION DE INSTALACIONES PARA SERIGRAFIA DE TELAS (SERIGRAFIA-SILK SCREEN)	65	EMPERATRIZ MAYORGA
1427	19	4808	CONSTRUCCION DE UN SISTEMA DE AGUA POTABLE EN LA COMUNIDAD LOS COBANOS	65	C. LOVO
1424	16	4798	CUARTA VILLA ANGLICANA, COMUNIDAD SAN JOSE	65	C. LOVO
1429	21	4810	EDIFICIO 515 AVENIDA LA CAPILLA	65	VILMA VIDAL
1417	9	4783	EL CONACASTE	65	HUGO MORAN
1416	8	4782	EL PORTAL DEL SITIO	65	HUGO MORAN
1430	22	4812	LOTIFICACION COMUNIDAD EL CERRO	65	CARMEN AVALOS
1426	18	4805	LOTIFICACION EL TAURETE	65	HUGO MORAN
1410	2	4767	LOTIFICACION LA CAMPIÑA	65	E. COLINDRES
1414	6	4778	LOTIFICACION LAS AMERICAS	65	JAVIER FIGUEROA
1422	14	4794	LOTIFICACION LAS VICTORIAS	65	GLORIA MOCKER
1413	5	4777	LOTIFICACION VISTA AL BOSQUE	65	HUGO MORAN
1428	20	4809	PARCELACION EL PORVENIR	65	JORGE RIVAS
1419	11	4788	PARCELACION HABITACIONAL AMATITLAN	65	C. LOVO
1418	10	4787	PARCELACION HABITACIONAL NUEVO LINDERO	65	HUGO MORAN
1423	15	4795	PARCELACION SAN CHEPITO	65	SARA SANDOVAL
1415	7	4780	PARQUE RESIDENCIAL RIVERSIDE, ETAPA II	65	H. MARTINEZ
1425	17	4801	URBANIZACION EL CASTAÑO	65	XIOMARA ESTRADA
1453	23	4846	APERTURA CONEXIÓN CARRETERA CA:1 Y CA:8: SITIO DEL NIÑO-ATEOS	66	JORGE RIVAS
1431	1	4813	ASENTAMIENTO HUMANO 13 DE ENERO (VMVDU)	66	CARMEN AVALOS
1436	6	4821	BODEGAS NASA	66	JAVIER FIGUEROA
1451	21	4844	CALLE EN DESUSO COMUNIDAD SAN JUAN LA CEIBA II	66	E. FLORES
1448	18	4836	COMPLEJO RESIDENCIAL EL MOLINO	66	VILMA VIDAL
1435	5	4820	DISEÑO Y CONSTRUCCION DE OFICINAS DISTRIBUIDORA DE ELECTRICIDAD DEL SUR	66	XIOMARA ESTRADA
1457	27	4857	ESTACION DE SERVICIO GAS CLUB LA LAGUNA	66	GLORIA MOCKER
1444	14	4831	ESTACION DE SERVICIO SUPER GAS AGUILARES	66	GLORIA MOCKER
1432	2	4816	EXPLOTACION DE BANCO DE MATERIAL PETREO	66	MANUEL SARMIENTO
1452	22	4845	GLOBAL FOOD SERVICES CORPORATION, S.A. DE C.V.	66	ALBERTO FABIAN
1434	4	4818	GLOBAL MOTORS (TALLER DE ENDEREZADO Y PINTURA)	66	J. PALMA

1433	3	4817	LOTIFICACION CENTENO	66	VILMA VIDAL
1441	11	4827	LOTIFICACION SAN ANTONIO LA PLANTA	66	XIOMARA ESTRADA
1442	12	4828	LOTIFICACION SANTA ANA IV	66	CARMEN AVALOS
1458	28	4859	MINERO SAN CRISTOBAL	66	ARACELY RODRIGUEZ
1437	7	4823	PARCELACION AGRICOLA ZACAMIL II	66	H. MARTINEZ
1445	15	4832	PARCELACION EL CARRIZAL	66	HECTOR AYALA
1455	25	4851	PARCELACION EL PORVENIR	66	R. HERNANDEZ
1447	17	4834	PARCELACION FILADELFA	66	E. COLINDRES
1456	26	4853	PARCELACION HABITACIONAL SINAI	66	JORGE RIVAS
1438	8	4824	PARCELACION LA FELICIDAD	66	HUGO MORAN
1446	16	4833	PARCELACION TIATIRA	66	SARA SANDOVAL
1450	20	4840	PROYECTO FRUTALES IICA	66	R. HERNANDEZ
1439	9	4825	REMOCION DE BLOQUE DE TIERRA PARA LOTE	66	HUGO MORAN
1449	19	4839	REMODELACION DE CAJA DE AGUA, CAÑERIA	66	E. COLINDRES
1454	24	4848	TALLERES MEGASYSTEM AUTOMOTRIZ, S.A. DE C.V.	66	EMPERATRIZ MAYORGA
1440	10	4826	TIERRA BLANCA Y MATERIAL SELECTO TRINCHERA	66	H. MARTINEZ
1443	13	4829	URBANIZACION CIUDAD AGUIARES	66	C. LOVO
1459	29	4862	URBANIZACION VILLAS DON BOSCO	66	JORGE RIVAS
1477	18	4890	AMPLIACION DE TRATAMIENTO TERCARIO AL PROYECTO DE CONSTRUCCION DE PLANTA DE TRATAMIENTO PARA AGUAS RESIDUALES PARA LA VILLA DE APANECA	67	ZAIDA OSORIO
1480	21	4894	CLUB RIO MAYA	67	JAVIER FIGUEROA
1461	2	4864	COMPLEJO AGROINDUSTRIAL CHINAMPA	67	R. HERNANDEZ
1469	10	4874	CONDOMINIO HABITACIONAL EL ESPINO	67	JORGE RIVAS
1465	6	4868	CONDOMINIO RESIDENCIAL INTERLAGOS	67	VILMA VIDAL
1463	4	4866	DISTRIBUCION Z GAS	67	C. LOVO
1467	8	4872	EDUCACION RURAL Y OBRAS COMUNALES	67	XIOMARA ESTRADA
1464	5	4867	ESTACION DE SERVICIO BANDERA BLANCA BOLIVAR	67	VILMA VIDAL
1478	19	4892	ESTACION DE SERVICIO EL CAPULIN	67	GLORIA MOCKER
1474	15	4883	ESTACION DE SERVICIO SAN DIEGO	67	ZAIDA OSORIO
1462	3	4865	EXTRACCION DE MATERIALES PETREOS	67	JAVIER FIGUEROA
1473	14	4881	FABRICA PLASTIPAK PLANTA AGUA ESCONDIDA	67	EMPERATRIZ MAYORGA
1466	7	4870	GASOLINERA PETROGAS SAN MARCOS	67	SARA SANDOVAL
1472	13	4880	LA ESPERANZA	67	M. MAJANO
1476	17	4888	LOTIFICACION BETHEL	67	C. LOVO
1479	20	4893	LOTIFICACION SANTA EMILIA	67	JAVIER FIGUEROA
1471	12	4879	MEGA ESTACION DE SERVICIO EL PEDREGAL	67	ZAIDA OSORIO
1475	16	4887	PARCELACION SANTA ELENA	67	M. DE GOMEZ
1468	9	4873	RESIDENCIAL EL PEDREGAL CALLE LA MASCOTA 492	67	JAVIER FIGUEROA
1470	11	4878	TORRE TELEFONICA FASE III SITIO NEJAPA	67	D. BONILLA
1460	1	4863	UN CUARTO DE TRES METROS (VIVIENDA)	67	R. HERNANDEZ
1490	10	4915	BARRIOS Y SAN CARLOS	68	H. MARTINEZ
1504	24	4939	BENEFICIO DE ARROZ EL PUEBLO	68	WILLIAM VAQUERANO
1500	20	4933	BENEFICIO DE ARROZ LA PALMA	68	WILLIAM VAQUERANO
1496	16	4929	BENEFICIO INAGLA	68	WILLIAM VAQUERANO
1481	1	4902	CONDOMINIO RESIDENCIAL SAN BENITO	68	VILMA VIDAL
1482	2	4904	CONSTRUCCION DEL SISTEMA DE AGUA POTABLE Y SANEAMIENTO MULTIPLE MONTEPEQUE	68	J. ALVAREZ
1489	9	4914	ESTACION DE SERVICIO BUENOS AIRES	68	GLORIA MOCKER
1483	3	4905	ESTACION DE SERVICIO DE BANDERA BLANCA BYPASS LA UNION	68	C. OSORIO
1498	18	4931	EXPLOTACION DE PUZOLANA	68	JORGE RIVAS

1503	23	4938	FABRICA DE HIELO CANVI	68	WILLIAM VAQUERANO
1491	11	4917	GAS CLUB SAN PABLO	68	ZAIDA OSORIO
1494	14	4924	IMPRESA WILBOT, S.A	68	ZAIDA OSORIO
1502	22	4937	INVERSIONES REMOR, S.A DE C.V. Y ERA, S.A. DE C.V.	68	AARON SZTARKMANT
1493	13	4923	LA NUEVA ESPIGA, S.A. DE C.V.	68	RENE AVENDAÑO
1487	7	4911	LOTIFICACION BRISAS DE LAS ISLETAS	68	R. HERNANDEZ
1495	15	4926	LOTIFICACION BRISAS DEL BOSQUE	68	CARMEN AVALOS
1485	5	4908	LOTIFICACION JAYUCA	68	HUGO MORAN
1486	6	4909	LOTIFICACION LA CRUCITA	68	H. MARTINEZ
1484	4	4906	LOTIFICACION LOMA LINDA	68	HUGO MORAN
1492	12	4919	LOTIFICACION VALLE SAN JUAN	68	CARMEN AVALOS
1488	8	4912	OLOBART (EXPLORACION MINERA CERRO EL GUAPINOL)	68	C. LOVO
1497	17	4930	PARCELACION SAN LUIS	68	CARMEN AVALOS
1501	21	4936	PLANTA DE PRODUCTOS LACTEOS	68	JULIA MONTERROSA
1499	19	4932	SAN PEDRO	68	MANUEL SARMIENTO
1523	19	4972	ANTEPROYECTO DE DISEÑO AMBIENTAL DE UN COMPLEJO TURISTICO EN LA LAGUNA CUSCACHAPA EN LA CIUDAD DE CHALCHUAPA	69	JORGE RIVAS
1507	3	4946	COLOCACION DE CALDERA - JUST GARMENTS	69	J. PALMA
1511	7	4951	CONSTRUCCION DE PUENTE SOBRE RIO CHIQUIHUAT	69	JORGE RIVAS
1530	26	4993	DEPOSITO DE ADUANA PRIVADA	69	E. COLINDRES
1515	11	4958	DISEÑO Y CONSTRUCCION MERCADO MUNICIPAL DE TECOLUCA	69	M. DE GOMEZ
1518	14	4963	EDIFICIO DE OFICINAS (GRUPO INMOBILIARIO SAN JUAN)	69	JAVIER FIGUEROA
1513	9	4956	ESTACION DE SERVICIO SHELL EL CASTAÑO	69	E. COLINDRES
1525	21	4975	GASOLINERA CANALES ARGUETA	69	E. COLINDRES
1506	2	4944	LOTIFICACION EL CARMEN II y III	69	H. MARTINEZ
1516	12	4960	LOTIFICACION LA FORTUNA	69	JORGE RIVAS
1529	25	4987	LOTIFICACION MONTE CRISTO	69	HUGO MORAN
1527	23	4981	LOTIFICACION PRADOS DE NONJALCO	69	SARA SANDOVAL
1528	24	4985	LOTIFICACION VICTORIA	69	CARLOS VARELA
1517	13	4961	NUEVA SUIZA I	69	E. FLORES
1521	17	4968	PARCELACION EL ROBLE, SEGUNDA ETAPA	69	VILMA VIDAL
1508	4	4947	PARCELACION HABITACIONAL EL DIAMANTE	69	C. LOVO
1510	6	4952	PARCELACION JERUSALEM	69	JAVIER FIGUEROA
1514	10	4957	PARCELACION LOS GUIDOS II	69	HUGO MORAN
1522	18	4971	PARCELACION MUNICIPAL EL SARTEN	69	VILMA VIDAL
1520	16	4965	PARCELACION SAN PABLO	69	M. MAJANO
1505	1	4940	PISTA MOTOCROSS PARQUE DE LA FAMILIA	69	JORGE RIVAS
1512	8	4955	PRODUCCION DE HORTALIZAS Y GRANOS BASICOS EN HUMEDALES	69	R. HERNANDEZ
1524	20	4974	QUINTAS LA VICTORIAS	69	HUGO MORAN
1526	22	4977	RESIDENCIAL VILLA DORADA	69	M. MAJANO
1509	5	4949	URBANIZACION LA MONTAÑA V	69	JORGE RIVAS
1519	15	4964	ZONA FRANCA BRISAS DEL GOLFO	69	GLORIA MOCKER
1537	7	5011	ALMACENAMIENTO Y UTILIZACION DE ACEITE USADO COMO COMBUSTIBLE ALTERNATIVO PARA LA OPERACIÓN DE CALDERAS	70	R. HERNANDEZ
1534	4	4999	ALTOS DE LA CEIBA II ETAPA	70	M. DE GOMEZ
1540	10	5017	BENEFICIO ECOLOGICO EL ESCALON	70	R. HERNANDEZ
1550	20	5039	BODEGAS DE ALMACENAMIENTO DE PRODUCTO TERMINADO	70	E. COLINDRES
1547	17	5031	BODEGAS FISCALES TELECOM	70	JAVIER FIGUEROA
1555	25	5048	CONDOMINIO RESIDENCIAL CAPRI	70	JORGE RIVAS
1544	14	5023	CONSTRUCCION DE 2 BOVEDAS, SOBRE ARENAL BOULEVAR TUTUNICHAPA	70	JAVIER FIGUEROA

1531	1	4996	CONSTRUCCION SUB ESTACION EL CHORRERON	70	D. BONILLA
1551	21	5040	DISEÑO Y CONSTRUCCION MERCADO MUNICIPAL DE SAN SEBASTIAN	70	M. DE GOMEZ
1549	19	5035	ESTACION DE SERVICIO (GASOLINERA JIBOA)	70	ZAIDA OSORIO
1538	8	5014	LOTIFICACION AMERICANA	70	JAVIER FIGUEROA
1535	5	5003	LOTIFICACION EL PITAL	70	SARA SANDOVAL
1536	6	5004	LOTIFICACION LA ACEITUNERA	70	SARA SANDOVAL
1552	22	5041	MERCADO MUNICIPAL PUERTO EL TRIUNFO	70	M. DE GOMEZ
1553	23	5043	NUEVA SUIZA II	70	E. FLORES
1533	3	4998	PARCELACION EL EDEN	70	HUGO MORAN
1545	15	5025	PARCELACION EL NARANJAL	70	HUGO MORAN
1548	18	5032	PARCELACION HABITACIONAL COLONIA PEREZ	70	XIOMARA ESTRADA
1541	11	5018	PARCELACION LA JOYA	70	JORGE RIVAS
1539	9	5015	PARCELACION VIRGEN DE LORETO	70	M. MAJANO
1546	16	5028	PLANTA ASFALTICA TERRASINA	70	H. MARTINEZ
1554	24	5045	PLANTA DESTAZADORA DE AVES DE CORRAL	70	R. HERNANDEZ
1532	2	4997	QUINTAS RECREATIVAS EL CARMEN	70	D. ALVARADO
1543	13	5022	SUPER REPUESTOS MEJICANOS	70	VILMA VIDAL
1542	12	5021	URBANIZACION EL TRAPICHE	70	SARA SANDOVAL
1557	2	5051	AGROINDUSTRIAS ALARCON	71	R. HERNANDEZ
1561	6	5057	BENEFICIO PEJIBAYE	71	R. HERNANDEZ
1586	31	5115	CONDOMINIO RESIDENCIAL PASADENA	71	JAVIER FIGUEROA
1583	28	5109	ESSO VIA DEL MAR	71	GLORIA MOCKER
1584	29	5113	EXTRACCION DE ARENA RIO AGUA CALIENTE	71	MANUEL SARMIENTO
1575	20	5088	FABRICA DE MUEBLES ARTYCO	71	JORGE RIVAS
1562	7	5058	GRANELES DE CENTROAMERICA, S.A. DE C.V.	71	J. PALMA
1576	21	5092	GRANJA DE POLLOS LOS 3 SANCHEZ	71	R. HERNANDEZ
1579	24	5101	INTRODUCCION DE AGUA POTABLE GUACAMAYA	71	E. COLINDRES
1569	14	5077	LA ESPERANZA	71	XIOMARA ESTRADA
1574	19	5086	LA HUESERA	71	D. ALVARADO
1567	12	5070	LOTIFICACION LA ESTERLINA	71	JAVIER FIGUEROA
1565	10	5065	LOTIFICACION LA PRESA	71	D. ALVARADO
1566	11	5066	LOTIFICACION LA USULUTECA	71	D. ALVARADO
1577	22	5095	LOTIFICACION SAN JOSE	71	JAVIER FIGUEROA
1570	15	5078	LUBRICENTRO EL PANAMERICANO	71	E. COLINDRES
1564	9	5062	LUBRICENTRO SAN JACINTO	71	D. BONILLA
1578	23	5100	PARCELACION BOSQUES DE SANTA JULIA	71	HUGO MORAN
1560	5	5056	PARCELACION BRISAS DEL NORTE	71	D. ALVARADO
1572	17	5081	PARCELACION EL BOSQUE	71	C. LOVO
1582	27	5105	PARCELACION EL EDEN	71	CARMEN PANAMEÑO
1558	3	5054	PARCELACION HABITACIONAL MONTESORI	71	J. PALMA
1580	25	5103	PARCELACION LA PONDEROSA	71	SARA SANDOVAL
1573	18	5082	PARCELACION VIGHAN	71	D. ALVARADO
1556	1	5050	PARCELACION VILLAS DE JIQUILISCO	71	HUGO MORAN
1559	4	5055	SUBESTACION EL TRANSITO	71	JORGE RIVAS
1585	30	5114	TALLER AUTOMOTRIZ MOTORSAL	71	J. PALMA
1563	8	5059	TRASLADO DE LABORATORIOS POLYFARMA	71	J. ALVAREZ
1571	16	5079	URBANIZACION PRADOS DE ATIQUIZAYA	71	SARA SANDOVAL
1581	26	5104	VILLA TZU CHI	71	CARMEN PANAMEÑO
1568	13	5072	VILLAS DEL PACIFICO	71	VILMA VIDAL

1602	15	5138	APERTURA 17 AVENIDA NORTE SANTA TECLA	72	H. MARTINEZ
1594	7	5126	AQUA TECHNOLOGY, S.A. DE C.V.	72	R. HERNANDEZ
1603	16	5142	CEMENTERIO MUNICIPAL DE SANTO TOMAS	72	XIOMARA ESTRADA
1587	1	5116	COMPLEJO COMERCIAL R.M.	72	M. MAJANO
1595	8	5128	CONSTRUCCION DE CEMENTERIO MUNICIPAL	72	D. ALVARADO
1599	12	5133	CONSTRUCCION DEL SISTEMA DE ACARREO, PROYECTO AMPLIACION CENTRAL GEOTERMICA BERLIN, ETAPA II	72	GLORIA MOCKER
1596	9	5129	CONSTRUCCION DE MERCADO MUNICIPAL	72	D. ALVARADO
1608	21	5150	ESTACION DE SERVICIO DE COMBUSTIBLE AUTOPISTA	72	E. COLINDRES
1601	14	5137	ESTACION DE SERVICIO DE COMBUSTIBLES EL COCO	72	GLORIA MOCKER
1597	10	5130	ESTACION DE SERVICIO GAS MAX VISTA HERMOSA	72	D. ALVARADO
1589	3	5120	ESTACION DE SERVICIO MARPO	72	HUGO MORAN
1588	2	5118	ESTACION DE SERVICIO VILLA SAN LUIS	72	GLORIA MOCKER
1610	23	5158	EXTRACCION DE PETREOS DEL RIO APANCOYO	72	H. MARTINEZ
1600	13	5134	GARBAL, S.A. DE C.V.	72	D. BONILLA
1592	5	5123	INTRODUCCION DE AGUA POTABLE A LA COMUNIDAD LA JOYA	72	E. COLINDRES
1591	4	5122	LOTIFICACION SAN LUIS NORTE	72	M. MAJANO
1590	4	5121	LOTIFICACION SAN LUIS SUR	72	M. MAJANO
1607	20	5149	LOTIFICACION SAN MARCELINO	72	C. LOVO
1604	17	5145	PARCELACION HABITACIONAL JARDINES DEL MIRADOR	72	JORGE RIVAS
1606	19	5147	PARCELACION LOMAS DE SALITRERO	72	HUGO MORAN
1598	11	5131	PLANTA PILOTO DE DESHIDRACION SOLAR	72	R. HERNANDEZ
1611	24	5159	QUINTAS RECREATIVAS ALCARRIA DE ALTAMIRA	72	GUILLERMO ALAS
1609	22	5156	RESIDENCIA FAMILIA ZACAPA	72	JORGE RIVAS
1593	6	5125	RESIDENCIAL VILLAS DE LA MONTAÑA	72	JORGE RIVAS
1605	18	5146	URBANIZACION JERUSALEN	72	JAVIER FIGUEROA
1617	6	5166	ALCANTARILLADO SANITARIO DE COMUNIDAD SANTA ISABEL	73	C. LOVO
1636	25	5200	APERTURA CA-1 EL PAPALON - HATO NUEVO, CARRETERA PANAMERICANA (BY PASS SAN MIGUEL)	73	H. MARTINEZ
1614	3	5162	AVANCE INVERSIONES, S.A. DE C.V.	73	R. HERNANDEZ
1625	14	5178	CASA PARROQUIAL, PARROQUIA LA TRANSFIGURACION	73	XIOMARA ESTRADA
1621	10	5171	CLASIFICACION DE ARENA CASERIO EL SITIO MUNICIPIO DE METAPAN	73	MANUEL SARMIENTO
1616	5	5164	CONDOMINIO BELLA VISTA	73	VILMA VIDAL
1619	8	5168	CONSTRUCCION DE BY PASS EN LA CIUDAD DE LA LIBERTAD	73	JORGE RIVAS
1627	16	5180	CONSTRUCCION DE MERCADO MUNICIPAL DE CHALATENANGO	73	D. ALVARADO
1615	4	5163	ESTACION DE SERVICIO	73	GLORIA MOCKER
1618	7	5167	ESTACION DE SERVICIO AMERICAN PETROLEUN	73	GLORIA MOCKER
1623	12	5175	EXTRACCION DE ARENA AGUA FUERTE	73	JORGE RIVAS
1620	9	5170	FABRICA DE REFRESCOS Y AGUA PURIFICADA	73	GLORIA MOCKER
1635	24	5199	INSTALACION DE LINEA DE PET	73	E. COLINDRES
1612	1	5160	LOTIFICACION ARENALES	73	CARMEN PANAMEÑO
1624	13	5176	LOTIFICACION LA ESPERANZA	73	M. MAJANO
1613	2	5161	MINA DE CASCAJO CERRO MULUNGA	73	C. LOVO
1633	22	5193	NUEVA SAN MIGUEL	73	H. MARTINEZ
1630	19	5185	PARCELACION AGRICOLA LOMAS DE EREGUAYQUIN	73	H. MARTINEZ
1628	17	5183	PARCELACION BUENOS AIRES	73	GLORIA MOCKER
1626	15	5179	PARCELACION HABITACIONAL BUENOS AIRES	73	HUGO MORAN
1631	20	5186	PARCELACION HABITACIONAL ENTRE RIOS	73	VILMA VIDAL
1622	11	5173	PLANTA DE COMPOSTAJE	73	XIOMARA ESTRADA
1634	23	5197	PRECISION TUNE AUTO CAR	73	HUGO MORAN

1629	18	5184	PROYECTO INDUSTRIAL SAN GENARO	73	GLORIA MOCKER
1632	21	5188	URBANIZACION CIUDAD VERSALLES	73	M. MAJANO
1637	26	5204	ZONA FRANCA EL PEDREGAL	73	GLORIA MOCKER
1651	14	5239	APOYO AL DESARROLLO AGRICOLA EN LA REGION DEL GOLFO DE FONSECA, ESPECIFICAMENTE EN EL CASERIO SAN RAMON, DEL MUNICIPIO DE CONCHAGUA	74	R. HERNANDEZ
1650	13	5231	BANCO DE MATERIAL PETREO LA JOYA	74	MANUEL SARMIENTO
1638	1	5206	CENTRO COMERCIAL EL FARO	74	JORGE RIVAS
1646	9	5224	CONSTRUCCION DEL SISTEMA DE AGUA POTABLE Y SANEAMIENTO LA MORA	74	E. COLINDRES
1639	2	5208	CULTIVO DE GRANOS BASICOS (MAIZ, FRIJOL, ARROZ)	74	R. HERNANDEZ
1658	21	5248	DISEÑO, REHABILITACION Y EQUIPAMIENTO DEL EQUIPO Y MOBILIARIO PROPIO DEL INMUEBLE DEL HOSPITAL SANTA TERESA DE ZACATECOLUCA	74	CARMEN PANAMEÑO
1640	3	5213	EJECUCION DE ESTUDIOS GEOCIENFICOS A NIVEL SUPERFICIAL Y SOMERO DE LA ETAPA DE EXPLORACION DEL PROYECTO GEOTERMICO DE OBRAJUELO	74	GLORIA MOCKER
1648	11	5227	EXTRACCION DE ARENA	74	H. MARTINEZ
1659	22	5249	LOTIFICACION EL CARMEN	74	CARMEN PANAMEÑO
1643	6	5221	LOTIFICACION SAN FERNANDO I	74	XIOMARA ESTRADA
1644	7	5222	LOTIFICACION SAN FERNANDO II	74	XIOMARA ESTRADA
1642	5	5220	LOTIFICACION Y PARCELACION CORDOVA II	74	VILMA VIDAL
1647	10	5225	PEDRERA EL MILAGRO	74	C. LOVO
1652	15	5240	PROGRAMA NACIONAL DE REHABILITACION DE VIAS PAVIMENTADAS DGC-4: BERLIN-ALEGRIA	74	H. MARTINEZ
1657	20	5247	QUINTAS ECOLOGICAS LA MONTAÑA, ETAPA I	74	JORGE RIVAS
1641	4	5217	RESIDENCIAL SANTA ROSA DE LA MONTAÑA	74	JORGE RIVAS
1649	12	5228	RESTAURACION DEL PARQUE DANIEL HERNANDEZ	74	VILMA VIDAL
1660	23	5251	RIVAS VASQUEZ HOTELES Y SERVICIOS S.A. DE C.V. "HOTEL ALAMO INT"	74	E. COLINDRES
1655	18	5245	SUBESTACION MIRAFLORES	74	D. ALVARADO
1654	17	5244	SUBESTACION MONCAGUA (COLONIA ESCOLAN)	74	D. ALVARADO
1653	16	5243	SUBESTACION MONCAGUA (LOTIFICACION SAN GABRIEL)	74	ZAIDA OSORIO
1656	19	5246	TALLER CRUZ	74	R. HERNANDEZ
1645	8	5223	URBANIZACION REGALO DE DIOS	74	CARMEN PANAMEÑO
1661	1	5253	ALCAZAR DE PRIMAVERA	75	VILMA VIDAL
1663	3	5257	APOYO DE DESARROLLO AGRICOLA EN LA REGION DEL GOLFO DE FONSECA, ESPECIFICAMENTE EN EL CASERIO CONDADILLO, DEL MUNICIPIO DE CONCHAGUA	75	R. HERNANDEZ
1669	9	5267	AQUA / PLAY / PARK	75	E. COLINDRES
1667	7	5262	CONDOMINIO HABITACIONAL HORIZONTAL	75	XIOMARA ESTRADA
1670	10	5268	CONDOMINIO RESIDENCIAL QUINTAS DE NAVARRA	75	HUGO MORAN
1668	8	5263	CONDOMINIO RESIDENCIAL VALPARAISO PONIENTE	75	JORGE RIVAS
1673	13	5275	DESALOJO EL PEDREGAL	75	CARMEN PANAMEÑO
1665	5	5260	ESTACION DE SERVICIO DE BANDERA BLANCA (ESTACION DE SERVICIO LA MOTAÑITA)	75	GLORIA MOCKER
1664	4	5259	EXTRACCION DE ARENA Y CONFORMACION DE ESTANQUE PISCICOLA	75	R. HERNANDEZ
1672	12	5274	KFC, LA RABIDA	75	D. ALVARADO
1666	6	5261	PARCELACION ROSABAL	75	CARMEN PANAMEÑO
1671	11	5270	RESIDENCIAL LAS ROSAS	75	XIOMARA ESTRADA
1662	2	5255	VILLA MADRID	75	CARMEN PANAMEÑO
1729	19	5372	APERTURA CONEXIÓN CARRETERA CA:2, TRAMO SAN LUIS TALPA - PASO A DESNIVEL COMALAPA - LITORAL	76	JORGE RIVAS
1736	26	5394	ASENTAMIENTO HUMANO EL TRIUNFO	76	CARMEN PANAMEÑO
1724	14	5365	CANTERA EL JOBO (EXPLORACION)	76	D. ALVARADO
1742	32	5412	CENTRO DE FORMACION INTEGRAL PARA PERSONAS CON DISCAPACIDAD INTELECTUAL	76	VILMA VIDAL
1731	21	5376	CONDOMINIO RESIDENCIAL EL CARMEN	76	XIOMARA ESTRADA
1676	3	5306	CONSTRUCCION DE UNA BODEGA Y RAMPLA	76	H. MARTINEZ
1718	8	5352	CONSTRUCCION PUENTE	76	JORGE RIVAS
1743	33	5414	ECOTERMO DE C.A., S.A. DE C.V.	76	M. DE GOMEZ
1733	23	5385	ELABORACION DE SAL POR ACCION SOLAR	76	R. HERNANDEZ

1737	27	5396	ESTACION DE SERVICIO LA LAGUNA	76	GLORIA MOCKER
1730	20	5373	ESTACION DE SERVICIO SAN LUIS	76	GLORIA MOCKER
1717	7	5350	EXTRACCION DE ARENA DEL RIO QUEZALAPA	76	C. LOVO
1734	24	5389	FINCA APACHULCO	76	CARMEN PANAMEÑO
1720	10	5355	GENESIS	76	D. ALVARADO
1677	4	5309	GRANJA CHUCHUCATO	76	AARON SZTARKMANT
1679	4	5311	GRANJA EL CAÑAL	76	AARON SZTARKMANT
1678	4	5310	GRANJA ESTANZUELAS	76	AARON SZTARKMANT
1680	4	5312	GRANJA LA ESCONDIDA	76	AARON SZTARKMANT
1681	4	5313	GRANJA LA ESPERANZA I	76	AARON SZTARKMANT
1682	4	5314	GRANJA LA ESPERANZA II	76	AARON SZTARKMANT
1683	4	5315	GRANJA LA ESPERANZA III	76	AARON SZTARKMANT
1685	4	5317	GRANJA LA RUEDA	76	AARON SZTARKMANT
1684	4	5316	GRANJA LOS MANGOS	76	AARON SZTARKMANT
1686	4	5318	GRANJA LOS REYES	76	AARON SZTARKMANT
1687	4	5319	GRANJA RANCHO NUEVO	76	AARON SZTARKMANT
1688	4	5320	GRANJA SAN JORGE NUEVO	76	AARON SZTARKMANT
1723	13	5363	LA BERLINESA	76	GLORIA MOCKER
1732	22	5382	LOTIFICACION LAS ROSAS	76	HUGO MORAN
1735	25	5391	LOTIFICACION LOS RIVAS	76	EVELYN CANJURA
1727	17	5368	LOTIFICACION SAN FRANCISCO II	76	C. LOVO
1726	16	5367	LOTIFICACION VILLATORO	76	HUGO MORAN
1738	28	5399	LUBRICENTRO PEUGEOT	76	E. COLINDRES
1728	18	5371	MAX FARM, S.A. DE C.V.	76	R. HERNANDEZ
1725	15	5366	MEJORAMIENTO DE CAMINO RURAL CHA09S - CAB17N, TRAMO SAN MIGUEL DE MERCEDES - POTONICO - JUTIAPA - TEJUPEQUE E INTERCONEXION (ILOBASCO - PRESA 5 DE NOVIEMBRE)	76	JORGE RIVAS
1741	31	5409	PARCELACION LA ESTRELLA DE LA ESPERANZA	76	D. ALVARADO
1721	11	5356	PARCELACION VISTA AL MAR	76	D. ALVARADO
1745	35	5416	PLANTA DE PURIFICACION DE AGUA Y ENVASADO	76	AARON SZTARKMANT
1739	29	5403	PLANTA DE TRANSBORDO	76	M. DE GOMEZ
1719	9	5353	PLASTIGLAS	76	GLORIA MOCKER
1674	1	5304	RESIDENCIAL LOS ANDES	76	H. MARTINEZ
1722	12	5362	RESTAURANTE RUBY TUESDAY'S Y SALA DE EXHIBICION FERRARI-MASERATI	76	VILMA VIDAL
1675	2	5305	SALVA SEWN PRODUCTS, S.A. DE C.V.	76	GLORIA MOCKER
1744	34	5415	SAN NICOLAS (EXTRACCION DE TIERRA)	76	R. HERNANDEZ
1702	5	5334	SUBESTACION ACAJUTLA	76	E. FLORES
1710	5	5342	SUBESTACION AMERICAN PARK	76	E. FLORES
1691	5	5323	SUBESTACION AMULUNGA	76	CARMEN AVALOS
1703	5	5335	SUBESTACION APANCOYO	76	E. FLORES
1711	5	5343	SUBESTACION ARMENIA	76	E. FLORES
1698	5	5330	SUBESTACION ATIQUIZAYA	76	E. FLORES
1690	5	5322	SUBESTACION BARRIO NUEVO	76	J. ALVAREZ
1700	5	5332	SUBESTACION BULULU	76	E. FLORES
1697	5	5329	SUBESTACION EL LLANO	76	E. FLORES
1712	5	5344	SUBESTACION EXPORTSALVA	76	J. ALVAREZ
1693	5	5325	SUBESTACION GUAJOYO	76	CARMEN AVALOS
1704	5	5336	SUBESTACION IZALCO	76	CARMEN AVALOS
1713	5	5345	SUBESTACION LOS LAGARTOS	76	CARMEN AVALOS
1708	5	5340	SUBESTACION LOS NARANJOS	76	J. ALVAREZ

1709	5	5341	SUBESTACION LOURDES	76	J. ALVAREZ
1705	5	5337	SUBESTACION METALIO	76	CARMEN AVALOS
1695	5	5327	SUBESTACION METAPAN RURAL	76	CARLOS VARELA
1694	5	5326	SUBESTACION METAPAN URBANO	76	J. ALVAREZ
1707	5	5339	SUBESTACION NAHUIZALCO	76	CARMEN AVALOS
1692	5	5324	SUBESTACION NATIVIDAD	76	CARMEN AVALOS
1706	5	5338	SUBESTACION NAVARRETE	76	CARMEN AVALOS
1715	5	5347	SUBESTACION SAN JUAN (EL JOBO)	76	CARMEN AVALOS
1689	5	5321	SUBESTACION SAN RAFAEL	76	E. FLORES
1699	5	5331	SUBESTACION SANTA ISABEL	76	E. FLORES
1696	5	5328	SUBESTACION SINGUIL	76	E. FLORES
1701	5	5333	SUBESTACION SONSONATE	76	CARLOS VARELA
1714	5	5346	SUBESTACION ZAPOTITAN	76	CARMEN AVALOS
1740	30	5404	TRANSPORTE DE CHATARRA DE BATERIAS	76	MAURICIO AYALA
1716	6	5348	URBANIZACION EL ROSARIO	76	HUGO MORAN
1751	6	5431	AMPLIACION DE PLANTA GASOHOL DE EL SALVADOR	77	MAURICIO AYALA
1753	8	5434	ARFS, LTDA. DE C.V. (PLANTA DESHIDRATADORA DE ALCOHOL)	77	E. COLINDRES
1755	10	5437	CAMPUS UNIVERSIDAD "ISAAC NEWTON"	77	HUGO MORAN
1748	3	5420	CANTERA SAN LUCAS	77	JORGE RIVAS
1746	1	5417	CENTRO RECREATIVO MANANTIALES DE JIBOA	77	JORGE RIVAS
1747	2	5419	CONDOMINIO RESIDENCIAL GERONA	77	HUGO MORAN
1752	7	5433	ESTACION DE SERVICIO EL PEDREGAL	77	HUGO MORAN
1756	11	5440	PERFORACION DE DOS POZOS PROFUNDOS ADICIONALES	77	H. MARTINEZ
1749	4	5426	PLANTA DE KONFFETI	77	C. LOVO
1754	9	5435	REENCAUCHADORA ROMAR, S.A. DE C.V.	77	AARON SZTARKMANT
1750	5	5429	SANTUARIO PARA LA VIRGEN DE FATIMA "CERRO DE LAS PAVAS"	77	VILMA VIDAL
1757	12	5444	URBANIZACION METROPOLIS 2000, 1ra. ETAPA	77	HUGO MORAN
1775	18	5495	BELLA VISTA DE LA ESCALON	78	HUGO MORAN
1758	1	5451	CANTERA LA FLORIDA	78	JORGE RIVAS
1770	13	5483	CERRO GUAPINOL (EXPLORACION)	78	C. LOVO
1774	17	5494	COHETERIA LUCERO	78	J. ALVAREZ
1776	19	5496	COMPRA DE RESIDUOS DE MADERA DE LA FABRICA CETRON PARA CONSUMO FAMILIAR	78	M. DE GOMEZ
1777	20	5497	COMPRA DE RESIDUOS DE MADERA DE LA FABRICA CETRON PARA CONSUMO FAMILIAR	78	M. DE GOMEZ
1766	9	5468	CONDOMINIO RESIDENCIAL TERRANOVA, SAN BENITO	78	JORGE RIVAS
1765	8	5466	CUTUCO-ARAMUACA, INTERNATIONAL PARK	78	HUGO MORAN
1771	14	5485	EL HORMIGUERO (EXPLORACION)	78	E. COLINDRES
1773	16	5489	ESTACION DE SERVICIO ANA	78	HUGO MORAN
1759	2	5452	FABRICACION DE MUEBLES DE METAL	78	J. PALMA
1761	4	5461	LOTIFICACION BRISAS DEL CASTAÑO	78	C. LOVO
1767	10	5469	LOTIFICACION PLANES DEL SALAMO	78	D. ALVARADO
1768	11	5471	PARCELACION HABITACIONAL PROGRESIVA BONANZA	78	HUGO MORAN
1762	5	5462	PARCELACION SAN ANTONIO II	78	D. ALVARADO
1769	12	5481	PARQUE ACUATICO REAL	78	HUGO MORAN
1763	6	5463	PLANTA EMPACADORA DE CAMARON ADR	78	R. HERNANDEZ
1764	7	5464	POLIDEPORTIVO MUNICIPAL DE TONACATEPEQUE	78	VILMA VIDAL
1760	3	5458	SUBESTACION DE SERVICIOS AMBIENTALES MASFERRER	78	M. DE GOMEZ
1772	15	5486	TRANSPORTE DE FILTROS DE ACEITE, FILTROS DE COMBUSTIBLE TRAPOS IMPREGNADOS, ACEITE SOLIDIFICADO Y EVASES PLASTICOS	78	E. COLINDRES
1807	30	5565	ABASTECIMIENTO DE AGUA POTABLE COMUNIDAD ASUCHIO	79	E. COLINDRES

1794	17	5534	AGUA POTABLE	79	AARON SZTARKMANT
1804	27	5559	AMPLIACION DE CEMENTERIO MUNICIPAL DE EL PARAISO	79	XIOMARA ESTRADA
1791	14	5531	AMPLIACION DEL SISTEMA DE ABASTECIMIENTO DE AGUA POTABLE DE SAN AGUSTIN, CANTONES GALINGAGUA, EL RODEO, BUENOS AIRES, EL JICARO Y COMUNIDAD LA GRACIAS FINANCIADO POR EL DUCADO DE LUXEMBURGO	79	E. COLINDRES
1793	16	5533	BODEGAS OCA CHANG	79	M. MAJANO
1787	10	5524	BURGOS SURIANO	79	E. COLINDRES
1800	23	5548	CANTERA SAN JORGE	79	JORGE RIVAS
1786	9	5522	COMPRA Y VENTA DE SEMEN CONGELADO E INSUMOS PECUARIOS (GENETICA GANADERA S.A. DE C.V.)	79	R. HERNANDEZ
1780	3	5510	CONDOMINIO PARAISO DE MIRAMONTE II	79	JORGE RIVAS
1799	22	5547	CONDOMINIO RESIDENCIAL JOYAS DE LA ESCALON	79	HUGO MORAN
1788	11	5525	CONDOMINIO VILLA ROMANA	79	VILMA VIDAL
1782	5	5515	CONSTRUCCION DE INSTALACIONES EDUCATIVAS DE IEPROES	79	HUGO MORAN
1806	29	5563	CONSTRUCCION DE UNIDAD DE SALUD DE NUEVO CUSCATLAN	79	JORGE RIVAS
1789	12	5528	DESECHO DE SALMUERA	79	E. COLINDRES
1801	24	5550	EL TREBOL II	79	HUGO MORAN
1810	33	5573	ESTACION DE SERVICIO EUROGAS SALIMAR	79	KAREN CRUZ
1808	31	5542	EXPLOTACION PEDRERA SANTA ELENA	79	JORGE RIVAS
1792	15	5532	GRANJA AVES PONEDORAS	79	R. HERNANDEZ
1795	18	5535	JARDINES DEL PORTEZUELO	79	SARA SANDOVAL
1790	13	5530	LOCALES PARA OFICINA 91	79	HUGO MORAN
1798	21	4911	LOTIFICACION BRISAS DE LAS ISLETAS	79	R. HERNANDEZ
1797	20	5541	LOTIFICACION EL CARRETO LAS MEDIDAS	79	BALMORE AMAYA
1778	1	5498	LOTIFICACION JARDINES DE SANTA ELENA ETAPA I	79	XIOMARA ESTRADA
1779	2	5509	LOTIFICACION SARITA	79	HUGO MORAN
1802	25	5555	NUEVO ACAJUTLA (TRAMITE CERRADO)	79	BALMORE AMAYA
1805	28	5561	OFIBODEGAS	79	GLORIA MOCKER
1781	4	5513	PERFORACION DE POZO PROFUNDO DE PRODUCCION, PARA EL MEJORAMIENTO DEL ABASTECIMIENTO DE AGUA DE LA ZONA INDUSTRIAL LA LAGUNA, ANTIGUO CUSCATLAN LA LIBERTAD	79	E. COLINDRES
1785	8	5521	PIZZA HUT PANAMERICANA	79	VILMA VIDAL
1784	7	5520	PLANTA DE TRANSFERENCIA (CASO CERRADO POR EL TITULAR)	79	M. DE GOMEZ
1809	32	5571	POLIDEPORTIVO DE SONSONATE	79	JORGE RIVAS
1803	26	5556	RECONSTRUCCION Y ABASTECIMIENTO DE AGUA POTABLE DE LOS MUNICIPIOS APASTEPEQUE, SANTA CLARA Y SAN VICENTE	79	AARON SZTARKMANT
1796	19	5538	RELLENO CON MATERIAL TERREO EXCEDENTE DE LA AMPLIACION CALLE HUIZUCAR	79	JORGE RIVAS
1783	6	5516	RESTAURANTE CERRO DE LAS PAVAS	79	XIOMARA ESTRADA
1822	12	5601	ARROCERA SAN MAURICIO, S.A. DE C.V.	80	ZAIDA OSORIO
1821	11	5599	CANTERA BONANZA	80	CARMEN AVALOS
1819	9	5596	CANTERA DE PIEDRA CALIZA, DAVID RAMOS TEJADA	80	C. LOVO
1825	15	5604	CONDOMINIO RESIDENCIAL EL TIKAL	80	XIOMARA ESTRADA
1824	14	5603	DEPOSITO DE RESIDUOS INDUSTRIALES DE DURALITA	80	J. PALMA
1818	8	5595	DROGUERIA HERMEL, S.A. DE C.V.	80	GLORIA MOCKER
1823	13	5602	FIBRAS RECICLADAS, S.A. DE C.V.	80	WILLIAM VAQUERANO
1815	5	5589	FULL PRODUCTS, S.A. DE C. V. (DUPLICADO)	80	ALBERT SALMERON
1820	10	5598	HOSPITAL NACIONAL DE SENSUNTEPEQUE	80	MILAGRO BONILLA
1817	7	5594	HOSPITAL NACIONAL DR. JORGE ARTURO MENA	80	MILAGRO BONILLA
1812	2	5582	INDUSTRIAS SINTETICAS DE CENTRO AMERICA, INSINCA	80	ZAIDA OSORIO
1811	1	5576	INTRODUCCION DE SERVICIO DE AGUA POTABLE EN COMUNIDAD LA CUCHILLA	80	E. COLINDRES
1813	3	5586	METAL WOOD, S.A. DE C.V.	80	AARON SZTARKMANT
1814	4	5588	ROYAL WINDOWS DE CENTRO AMERICA, S.A. DE C.V.	80	D. BONILLA
1816	6	5590	SHELL SANTA ROSA DE LIMA	80	WILLIAM VAQUERANO

1827	17	5611	TORRE ALTAMIRA	80	JORGE RIVAS
1826	16	5607	URBANIZACION LA JOYA	80	HUGO MORAN
1835	8	5636	ALMACENAMIENTO DE SUSTANCIAS	81	J. ALVAREZ
1856	29	5773	AMPLIACION DE CANCHA DE FUTBOL	81	C. LOVO
1846	19	5663	AMPLIACION DE OPERACIONES DE PLANTA PROCESADORA	81	ZAIDA OSORIO
1849	22	5676	COMUNIDAD PRIMAVERA	81	E. COLINDRES
1838	11	5649	CONDOMINIO MONTECELLO	81	HUGO MORAN
1852	25	5685	CONSTRUCCION DE ALMACEN CENTRAL ISRI	81	HUGO MORAN
1857	30	5774	CONSTRUCCION DE TUBERIA DE AGUAS LLUVIAS	81	JORGE RIVAS
1829	2		DESALOJO DE RIPIO Y TIERRA PRODUCTO DE LA CONSTRUCCION DE OBRAS CIVILES	81	JORGE RIVAS
1837	10	5647	DRAGADO MUELLE COMPLEJO PESQUERO INDUSTRIAL / CORSAIN	81	E. COLINDRES
1851	24	5679	ESTACION DE SERVICIO SERVICENTRO EL JABALI	81	J. ALVAREZ
1853	26	5719	EXTRACCION DE MATERIAL GUZMAN DIAZ	81	C. LOVO
1843	16	5660	FINCA BELEN	81	JORGE RIVAS
1836	9	5637	IMPORTACION DE SUSTANCIAS	81	J. ALVAREZ
1833	6	5633	INSTALACION DE UN TORRE Y CASETA TELEFONICA CELULAR	81	HUGO MORAN
1831	4	5630	INSTALACION DE UNA TORRE Y CASETA DE TELEFONIA CELULAR	81	J. ALVAREZ
1832	5	5631	INSTALACION DE UNA TORRE Y CASETA DE TELEFONIA CELULAR	81	J. ALVAREZ
1854	27	5722	OPERACIÓN DE TANQUE DE ALMACENAMIENTO DE DIESEL DE LA COOPERATIVA SCEDADENSS DE R.L.	81	GLORIA MOCKER
1842	15	5659	PARCELACION DE TERRENO UNIMETAL	81	AARON SZTARKMANT
1855	28	5737	PARCELACION QUINTAS RECREATIVAS SAN JUAN BOSCO	81	GUILLERMO ALAS
1841	14	5654	PARQUE JARDIN MONTECARMELO	81	XIOMARA ESTRADA
1844	17	5661	PEDRERA CERRO DE LA CRUZ	81	C. LOVO
1834	7	5635	PEDRERA PUENTE CUSCATLAN	81	D. ALVARADO
1858	31	5777	PROYECTO HIDROELECTRICO EL CIMARRON	81	MANUEL SARMIENTO
1845	18	5662	QUINTAS RECREATIVAS VILLAS DE CALUCO	81	JAVIER FIGUEROA
1847	20	5673	RELLENO CON MATERIAL TERREO EXCEDENTE DE LA AMPLIACION CALLE QUEZALTEPEQUE - SAN MATIAS - OPICO - SANTA ROSA	81	HUGO MORAN
1848	21	5674	RELLENO CON MATERIAL TERREO EXCEDENTE DE LA AMPLIACION CALLE QUEZALTEPEQUE - SAN MATIAS - OPICO - SANTA ROSA	81	HUGO MORAN
1850	23	5678	RELLENO CON MATERIAL TERREO PARA INTEGRACION DE CALLE DE ACCESO INTERNO - EL GARROBO	81	GUILLERMO ALAS
1840	13	5652	RESIDENCIAL ALTAVISTA FASE I POLIGONO A Y B	81	JORGE RIVAS
1839	12	5651	RESIDENCIAL VILLA GALICIA	81	GLORIA MOCKER
1830	3	5629	SAN NICOLAS	81	JORGE RIVAS
1828	1	5619	VILLAS DEL MEDITERRANEO II	81	SARA SANDOVAL
1859	1	5798	AMPLIACION DE CAMPO DE GOLF DEL CLUB CAMPESTRE CUSCATLAN	82	GUILLERMO ALAS
1870	12	5865	AMPLIACION DE LA 59 AV. SUR, AVENIDA OLIMPICA Y ALAMEDA JUAN PABLO II	82	ARACELY RODRIGUEZ
1866	8	5831	CEMENTERIO LA RESURECCION, S.A. DE C.V.	82	CARMEN AVALOS
1864	6	5812	CIUDADELA CEPACAJUTLA	82	JORGE RIVAS
1871	13	5870	COMPLEJO RESIDENCIAL BOSQUE DEL SOL	82	C. LOVO
1861	3	5803	DESARROLLO GEOTERMICO DEL AREA DE OBRAJUELO	82	GLORIA MOCKER
1874	16	5892	ESTACION DE SERVICIO VALERO	82	GLORIA MOCKER
1867	9	5847	F.YARBRO, S.A. DE C.V.	82	D. BONILLA
1869	11	5860	HOTEL CONFORT INN, LA UNION	82	HUGO MORAN
1860	2	5799	INSTALACION DE PLANTA DE CONCRETO HIDRAULICO-CONASA, PARA PROYECTO, AMPLIACION CALLE A HUIZUCAR, TRAMO II	82	ARACELY RODRIGUEZ
1863	5	5810	INSTALACION DE UNA TORRE Y CASETA DE TELEFONIA CELULAR	82	C. LOVO
1868	10	5849	LA PRENSA GRAFICA	82	GLORIA MOCKER
1865	7	5823	LOTIFICACION SAN ANTONIO	82	BALMORE AMAYA
1862	4	5809	RGH DE EL SALVADOR, S.A. DE C.V.	82	J. ALVAREZ
1873	15	5891	SERVICENTRO LITORAL	82	GLORIA MOCKER

1872	14	5876	TENERIA EL ROSARIO	82	J. ALVAREZ
1879	5	5953	EL ZAPOTE	83	MANUEL SARMIENTO
1875	1	5906	ALMACENAMIENTO DE MATERIALES PELIGROSOS	83	KAREN CRUZ
1878	4	5952	AMPLIACION DE ESTACIONAMIENTO UNICENTRO METROPOLIS	83	C. LOVO
1884	10	5977	BENEFICIO DE ARROZ SAN PABLO	83	GLORIA MOCKER
1887	13	5990	BODEGAS DE ALMACENAMIENTO RC QUIMICA	83	JORGE RIVAS
1880	6	5954	BOTADERO DE RIPIO Y TIERRA	83	JORGE RIVAS
1886	12	5984	CENTRO DE REHABILITACION	83	JORGE RIVAS
1892	18	5996	CONDOMINIO LA CASTELLANA	83	HUGO MORAN
1889	15	5992	CONDOMINIO TURISTICO RECREATIVO HOTEL Y VIVIENDA, ETAPA 2	83	HUGO MORAN
1891	17	5995	INTRODUCCION DE ALCANTARILLADO SANITARIO A LA COMUNIDAD CORAZON DE MARIA No. 2 AL NOR-OESTE DE LA CIUDAD DE SAN SALVADOR SOBRE LA AVENIDA NAPOLEON VIERA	83	E. COLINDRES
1893	19	6010	LOTIFICACION SAN FRANCISCO	83	XIOMARA ESTRADA
1882	8	5969	MEJORAMIENTO DEL SISTEMA DE ABASTECIMIENTO DE AGUA POTABLE PARA SAN FRANCISCO GOTERA Y CHILANGA	83	E. COLINDRES
1876	2	5928	PARROQUIA JESUCRISTO SUMO Y ETERNO SACERDOTE	83	C. LOVO
1885	11	5979	PERFORACION DE UN AGUJERO DE MEDICION DE 100 METROS DE PROFUNDIDAD PARA EL MONITOREO DE PARAMETROS FISICO - QUIMICOS	83	GLORIA MOCKER
1890	16	5994	PERFORACION DE UN POZO REINYECTOR DE AGUAS GEOTERMICAS RESIDUALES	83	GLORIA MOCKER
1888	14	5991	QUINTA RESIDENCIALES LAS ARBOLEDAS	83	HUGO MORAN
1877	3	5939	RESIDENCIA DE LA EMBAJADA DE JAPON	83	C. LOVO
1883	9	5975	SERVICENTRO BOSQUES DEL RIO	83	GLORIA MOCKER
1881	7	5957	TOSTADURIA DE CAFÉ LONE	83	GLORIA MOCKER
1900	7	6033	AMPLIACION DE PROCESO DE ARROZ A PRECOCIDO	84	R. HERNANDEZ
1918	25	6150	BENEFICIO LAS COLMENAS	84	GLORIA MOCKER
1896	3	6020	CENTRO RECREATIVO LAS HOJAS	84	GLORIA MOCKER
1911	18	6089	CERRO EL PERNAL	84	JORGE RIVAS
1903	10	6052	ESTACION DE EL JABALI	84	GLORIA MOCKER
1916	23	6128	ESTACION DE SERVICIO SUPER GAS SAN SALVADOR	84	ALBERTO FABIAN
1898	5	6026	ESTACION DE SERVICIO ROCIO	84	E. COLINDRES
1910	17	6079	ESTACION DE SERVICIO SAN JUAN	84	MAURICIO AYALA
1899	6	6029	ESTACION DE SERVICIO VENECIA	84	GLORIA MOCKER
1912	19	6097	JUMEX CENTROAMERICA, S.A. DE C.V.	84	HUGO MORAN
1917	24	6136	LOTIFICACION LOS LIMONES	84	C. LOVO
1906	13	6070	MEJORAMIENTO DEL SISTEMA DE ABASTECIMIENTO DE AGUA POTABLE AL CANTON DOLORES APULO, ILOPANGO	84	E. COLINDRES
1905	12	6069	MEJORAMIENTO DEL SISTEMA DE ABASTECIMIENTO DE AGUA POTABLE DE CALLE AL VOLCAN, SAN RAMON. MEJICANOS, DEPTO. DE SAN SALVADOR	84	E. COLINDRES
1904	11	6068	MEJORAMIENTO DEL SISTEMA DE ABASTECIMIENTO DE AGUA POTABLE DE LA URBANIZACION POPOTLAN EN EL MUNICIPIO DE APOPA, DEPTO. DE SAN SALVADOR	84	E. COLINDRES
1907	14	6071	MEJORAMIENTO DEL SISTEMA DE ABASTECIMIENTO DE AGUA POTABLE DE SAN MARCOS, SANTO TOMAS, SANTIAGO TEXACUANGOS Y OLOCUILTA ETAPAS I Y II	84	E. COLINDRES
1908	15	6072	MEJORAMIENTO DEL SISTEMA ZONA NORTE MEDIANTE LA INCORPORACION DE TRES POZOS: DOS EN ESTACION CENTRAL NEJAPA Y UNO EN ESTACION SAN RAMON	84	E. COLINDRES
1914	21	6114	MERCOSAL	84	GLORIA MOCKER
1920	27	6175	PARCELACION ENMANUEL	84	GUILLERMO ALAS
1921	28	6176	PARCELACION JOYA DE APANECA	84	C. LOVO
1922	29	6182	PARCELACION VILLAS 2	84	JORGE RIVAS
1894	1	6018	PEDRERA APOPA	84	JORGE RIVAS
1895	2	6019	PEDRERA LAS VIBORAS	84	JORGE RIVAS
1909	16	6073	PERFORACION, EQUIPAMIENTO E INCORPORACION DE DOS POZOS PROFUNDOS AL SISTEMA ZONA NORTE, A PERFORARSE EN UNA ZONA	84	E. COLINDRES
1913	20	6102	PROYECTO LEMPA	84	HUGO MORAN
1915	22	6125	READECUACION DE INSTALACIONES PRODUCTOS MELOW, S.A. DE C.V.	84	GLORIA MOCKER
1901	8	6038	RECONSTRUCCION DEL PARQUE RECREATIVO ACUATICO LOS CHORROS	84	GUILLERMO ALAS
1897	4	6022	URBANIZACION COLOMBIA	84	C. LOVO

1919	26	6151	URBANIZACION LA IDOLA	84	HUGO MORAN
1902	9	6045	URBANIZACION MAESTRO AARON JOAQUIN	84	C. LOVO
1936	14	6242	AMPLIACION Y MEJORAS AL CLUB DE PLAYAS SALINITAS	85	HUGO MORAN
1932	10	6222	BENEFICIO ECOLOGICO DE CAFÉ	85	GLORIA MOCKER
1927	5	6200	BENEFICIO ECOLOGICO EL TABURETE	85	GLORIA MOCKER
1937	15	6244	BODEGA TALLER DE EQUIPO PARA USO AGRICOLA	85	HUGO MORAN
1941	19	6260	CONSTRUCCION DE ESCALERAS DE EMERGENCIA EN EDIFICIO TRES TORRES	85	C. LOVO
1931	9	6220	CONSTRUCCION DE JAULAS FLOTANTES PARA CULTIVO DE TILAPIA	85	ROXANA VALLADARES
1944	22	6269	ESSO LA GLORIA	85	GLORIA MOCKER
1945	23	6270	ESSO VENECIA PRUSIA	85	GLORIA MOCKER
1935	13	6240	ESTACION DE SERVICIO SANTA ELENA	85	SARA SANDOVAL
1942	20	6261	ESTANQUES DE CAMARON CON FINES DE AGRO TURISMO	85	ROXANA VALLADARES
1926	4	6195	INCORPORACION DE POZOS EL ESPINO AL SISTEMA DE AGUA POTABLE	85	GLORIA MOCKER
1943	21	6268	LOTIFICACION SANTA ROSA	85	JORGE RIVAS
1940	18	6259	MONTAJE DE SISTEMA U-3	85	GLORIA MOCKER
1928	6	6205	MONTECASTELO	85	HUGO MORAN
1929	7	6207	OASIS EUCHARISTICO	85	C. LOVO
1923	1	6183	PARCELACION LA VECINDAD	85	JORGE RIVAS
1938	16	6250	PARCELACION SAGRADO CORAZON	85	CARMEN PANAMEÑO
1933	11	6236	PERFORACION DE POZO PROFUNDO DE PRODUCCION PARA EL ABASTECIMIENTO DE AGUA DE LA CIUDAD DE LOLOTIQUE (SOLO DOCUMENTOS TECNICOS)	85	AARON SZTARKMANT
1934	12	6237	PERFORACION DE POZO PROFUNDO DE PRODUCCION PARA EL ABASTECIMIENTO DE AGUA DE LA CIUDAD DE SANTIAGO NONUALCO (SOLO DOCUMENTOS TECNICOS)	85	AARON SZTARKMANT
1924	2	6192	PERFORACION, EQUIPAMIENTO E INCORPORACION DE DOS POZOS PROFUNDOS EN CANTON EL SALITRE, JURISDICCION DE NEJAPA	85	AARON SZTARKMANT
1946	24	6276	PLANTA DE AGUA DE ORIENTE	85	E. COLINDRES
1939	17	6254	PURIFICADO Y ENVASADO DE AGUA	85	E. COLINDRES
1925	3	6194	REHABILITACION DE LA BOCATOMA DEL RIO CUAYA	85	E. COLINDRES
1930	8	6213	URBANIZACION LAS BRISAS II	85	HUGO MORAN
1971	25	6515	AMPLIACION AL PROYECTO LOTIFICACION SANTA FE	86	C. LOVO
1950	4	6314	AMPLIACION DE CAMPO DE GOLF EXCLUSIVAMENTE DEL CLUB CAMPESTRE CUSCATLAN	86	BALMORE AMAYA
1947	1	6301	BOTADERO DE MATERIAL DE DESALOJO PROTERSA	86	NILTON MENJIVAR
1966	20	6486	CEMENTERIO MUNICIPAL DE SOYAPANGO	86	HUGO MORAN
1977	31	6590	CENTRO COMERCIAL PLAZA SAN FRANCISCO	86	HUGO MORAN
1949	3	6310	CONSTRUCCION DE 127 VIVIENDAS PERMANENTES PARA FAMILIAS BENEFICIADAS POR EL EX PROGRAMA TRANSFERENCIA DE TIERRAS Y FAMILIAS AFECTADAS POR EL TERREMOTO	86	GUILLERMO ALAS
1959	13	6411	DIAGNOSTICO DE POSIBILIDADES DE GENERACION EOLICA EN EL SALVADOR	86	MAURICIO AYALA
1957	11	6368	ESTACION DE SERVICIO BOSTON GAS	86	ALBERT SALMERON
1960	14	6443	ESTACION DE SERVICIO DE COMBUSTIBLE SERVICENTRO LA CEIBA	86	GLORIA MOCKER
1956	10	6367	FABRICA DE ELABORACION DE CEBO ARTESANAL	86	GLORIA MOCKER
1974	28	6540	HOGAR DE NIÑOS TORRE FUERTE	86	VILMA VIDAL
1951	5	6318	IMPORTACION DE SUSTANCIAS PELIGROSAS	86	SARA SANDOVAL
1965	19	6485	INSTALACION DE RED DE AGUAS NEGRAS EN COMUNIDAD LOMAS DEL RIO N°2	86	E. COLINDRES
1980	34	6595	INTRODUCCION DE AGUA POTABLE COMUNIDAD PALO VERDE	86	E. COLINDRES
1964	18	6483	INTRODUCCION DE AGUAS NEGRAS EN BARRIO LAS VICTORIAS, Y PARTE DEL BARRIO EL CENTRO DE LA LAGUNA	86	E. COLINDRES
1973	27	6531	INTRODUCCION DE ALCANTARILLADO SANITARIO, COMUNIDAD LOS NARDOS	86	E. COLINDRES
1955	9	6364	LOTIFICACION JARDINES DE GERMANIA II	86	HUGO MORAN
1979	33	6593	LOTIFICACION LAS CASITAS	86	C. LOVO
1961	15	6459	MODIFICACION DE PERMISO AMBIENTAL PARA UNA PORCION DE LA 2o ETAPA DEL PROYECTO PARQUE INDUSTRIAL INTERCOMPLEX	86	JAVIER FIGUEROA
1953	7	6348	MONTAJE DEL SISTEMA DE CICLO PARA GENERAR 9.5 MW	86	GLORIA MOCKER
1975	29	6544	NUEVO MERCADO PARA EL MUNICIPIO DE CHALATENANGO	86	MERCEDES HERRERA
1968	22	6499	OFICINAS, BODEGA Y PLANTA DE PRODUCCION DE SISTEMAS COMESTIBLES, S.A. DE C.V.	86	GLORIA MOCKER

1963	17	6472	PEDRERA MATARRITA	86	C. LOVO
1952	6	6319	PLANTA DE AGUA	86	ALBERTO FABIAN
1976	30	6545	PLANTA DE TRATAMIENTO DE AGUAS NEGRAS EN EL TURICENTRO TERMOS DEL RIO	86	GLORIA MOCKER
1978	32	6592	PORTAL LAS PILETAS	86	HUGO MORAN
1970	24	6510	QUINTAS RECREATIVAS EL TEMPISQUE	86	XIOMARA ESTRADA
1962	16	6463	REHABILITACION DE ESTACION DE COMBUSTIBLE, LA AUXILIADORA SAN SALVADOR	86	GLORIA MOCKER
1967	21	6490	REHABILITACION DE ESTACION DE SERVICIO DE COMBUSTIBLE EN UNA PORCION DEL TERRENO DENTRO DEL COMPLEJO SAN MARTIN	86	MAURICIO AYALA
1958	12	6387	REHABILITACION DEL SISTEMA DE AGUA POTABLE DE SUCHITOTO	86	E. COLINDRES
1969	23	6500	RESIDENCIAL VERSALLES	86	HUGO MORAN
1972	26	6519	TRATAMIENTO DE DESECHOS ORGANICOS	86	RENE AVENDAÑO
1948	2	6306	TRATAMIENTO DE LOS RESIDUOS LIQUIDOS DEL RASTRO MUNICIPAL DE CACAOPERA	86	E. COLINDRES
1954	8	6360	TRATAMIENTO DE LOS RESIDUOS LIQUIDOS DEL RASTRO MUNICIPAL DE JIQUILISCO	86	E. COLINDRES
1991	11	6735	105 CAMPESTRE	87	HUGO MORAN
1987	7	6697	ALCANTARILLADO SANITARIO BARRIO LA CRUZ	87	E. COLINDRES
2004	24	7069	AMPLIACION DE SERVICIO DE AGUA POTABLE CANTON LOS HORNOS	87	E. COLINDRES
1996	16	6864	CONDOMINIO MONTECARLO	87	HUGO MORAN
1983	3	6659	CONSTRUCCION DE VIVEROS PARA OSTRAS	87	ROXANA VALLADARES
2002	22	7001	CONSTRUCCION Y MONTAJE DE UNA SEGUNDA LINEA DE REINYECCION AHUACHAPAN - CHIPILAPA	87	GLORIA MOCKER
1999	19	6938	CONTRUCCION DE BODEGA PARA ALMACENAMIENTO DE CAJAS	87	GLORIA MOCKER
2006	26	7096	DESPULPADORA DE CAFÉ EN FINCA SANTA MARIA	87	GLORIA MOCKER
1992	12	6797	EXTRACCION DE PEIDRA Y MATERIAL SELECTO EL SILLON	87	C. LOVO
2003	23	7059	FABRICA DE ALIMENTOS CONCENTRADOS AGROCAMPESTRE	87	AARON SZTARKMANT
1993	13	6804	GRANJA PORCINA LA CASONA	87	GLORIA MOCKER
1988	8	6713	GRANJA SAN FRANCISCO	87	GLORIA MOCKER
1989	9	6715	INTRODUCCION DE AGUA POTABLE EN LOS CASERIOS SAN MARCELINO Y MARIA AUXILIADORA, CANTON SAN ISIDRO Y LAS MARIAS	87	GLORIA MOCKER
1981	1	6633	INTRODUCCION DE AGUA POTABLE PARA TRES FAMILIAS QUE HABITAN EN EL COMPLEJO SAN MARCELINO (AREA NATURAL PROTEGIDA)	87	MANUEL ESCAMILLA
2001	21	6966	OFICINAS COASPAE DE R.L.	87	VILMA VIDAL
2000	20	6958	PARCELACION CANAAN	87	MERCEDES HERRERA
1994	14	6808	PERFORACION DE 2o. POZO EXPLORATORIO PROFUNDO	87	GLORIA MOCKER
1985	5	6674	PERFORACION DE UN POZO REINYECTOR DE AGUAS GEOTERMICAS RESIDUALES	87	GLORIA MOCKER
1995	15	6843	QUINTAS DE LAS MERCEDES	87	JAVIER FIGUEROA
1997	17	6876	REHABILITACION DEL SISTEMA DE AGUA POTABLE DE LA CIUDAD DE NUEVA CONCEPCION	87	AARON SZTARKMANT
1998	17	6877	REHABILITACION DEL SISTEMA DE AGUA POTABLE DE LA CIUDAD DE SAN ISIDRO	87	AARON SZTARKMANT
2005	25	7086	RESIDENCIAL TURISTICOS LAS OLAS	87	HUGO MORAN
2007	27	7135	RESIDENCIAL VILLA DE CAMPO	87	ARACELY RODRIGUEZ
1984	4	6662	SERVICENTRO SANTA ISABEL	87	ROXANA VALLADARES
1990	10	6723	TEMPLO CAPILLA MIRALVALLE	87	C. LOVO
1986	6	6685	URBANIZACION BOSQUES DE LOURDES 5a. ETAPA	87	HUGO MORAN
1982	2	6645	VISTA REAL SANTA ELENA	87	C. LOVO
2012	5	7257	BUNGALOS SAN BLAS - PUNTA ROCA (LOS DOCUMENTOS LEGALES SON DEL DGA 6338, DEBIDO A QUE ESE DGA SE ANULO)	88	KAREN CRUZ
2010	3	7184	CENTRO DE DISTRIBUCION NEJAPA	88	XIOMARA ESTRADA
2019	12	7335	CENTRO RECREATIVO NUEVO CUSCATLAN	88	HUGO MORAN
2015	8	7285	COMPLEJO EDUCATIVO ACTIVA EL SALVADOR, EDIFICIO DE ESCUELA DE ENFERMERIA Y CAPILLA	88	VILMA VIDAL
2020	13	7370	CONTRUCCION FABRICA DE DULCES LA NAHUZALQUEÑA	88	GLORIA MOCKER
2021	14	7376	EMPACADORA DE POLLOS LA ESPERANZA	88	GLORIA MOCKER
2014	7	7275	FORMULACION DE ALIMENTOS CONCENTRADOS EN HARINA PARA ANIMALES	88	GLORIA MOCKER
2013	6	7264	INTRODUCCION DE AGUA POTABLE COMUNIDAD BRISAS DEL RIO	88	E. COLINDRES
2024	17	7444	NUEVAS INSTALACIONES DE SWISSTEX, EL SALVADOR, S.A. DE C.V.	88	JAVIER FIGUEROA

2009	2	7162	PLANTA DE PRODUCCION TROPICAL FLAVORS, S.A. DE C.V.	88	GLORIA MOCKER
2017	10	7311	PROYECTO MULTIPLE DE NAHUIZALCO, PROGRAMA DE SALUD, AGUA Y SANEMEAMIENTO (SAGYS) FINANCIADO POR EL FODEC	88	GLORIA MOCKER
2022	15	7429	RED DE IMPELENCIA PARA ABASTECIMIENTO DE AGUA	88	GLORIA MOCKER
2011	4	7216	RESIDENCIAL LAS BRISAS III ETAPA	88	VILMA VIDAL
2016	9	7301	SAN AMBROSIO	88	VILMA VIDAL
2023	16	7431	SUBESTACION ELECTRICA SALCOATITAN	88	GLORIA MOCKER
2008	1	7147	SUMISTROS DE CIUDAD ARCE	88	FRANCISCO CASTELLON
2018	11	7327	TURICENTRO TERMOS DEL RIO	88	GUILLERMO ALAS
2040	16	7685	ARROCERA RODRIGUEZ	89	GLORIA MOCKER
2037	13	7641	BENEFICIO ECOLOGICO NORMANDIA	89	GLORIA MOCKER
2028	4	7540	CASA DE HABITACION REGALADO	89	HUGO MORAN
2038	14	7659	COLEGIO LOS ROBLES	89	HUGO MORAN
2053	29	7930	CONSTRUCCION DE LA SUBESTACION NEJAPA A 230 KV	89	GLORIA MOCKER
2046	22	7755	CRIA DE GANADO BOVINO Y PRODUCCION DE LECHE	89	GLORIA MOCKER
2048	24	7781	DESHDRATAACION Y EMPAQUE DE CHACALIN COCIDO	89	BALMORE AMAYA
2036	12	7637	DIAGNOSTICO AMBIENTAL	89	GLORIA MOCKER
2026	2	7518	DIAGNOSTICO AMBIENTAL (BENEFICIO GUADALUPE)	89	GLORIA MOCKER
2027	3	7530	ESTACION DE SERVICIO GAS COMALAPA	89	GLORIA MOCKER
2030	6	7549	ESTACION DE SERVICIO SANTA ISABEL	89	AARON SZTARKMANT
2052	28	7864	ESTACION DE SERVICIO TEXACO CUTUCO	89	GLORIA MOCKER
2035	11	7621	FABRICA DE DULCES	89	MAURICIO AYALA
2051	27	7845	LA ESPERANZA (INTORDUCCION DE AGUA)	89	MANUEL ESCAMILLA
2049	25	7804	LINEA DE TRANSMISIONGECSA	89	GLORIA MOCKER
2032	8	7584	MAQUILA SECA KOSAL, S.A. DE C.V.	89	GLORIA MOCKER
2029	5	7541	PERFORACION DE POZO EXPLORATORIO PROFUNDO EN PLATAFORMA EXISTENTE DENTRO DEL CAMPO GEOTERMICO DE AHUACHAPAN	89	MAURICIO AYALA
2045	21	7752	PERFORACION DE POZO EXPLORATORIO PROFUNDO SAN VICENTE -1A EN PLATAFORMA EXISTEN DEL CAPO GEOTERMICO DE SAN VICENTE	89	GLORIA MOCKER
2044	20	7722	PERFORACION DE POZO PROFUNDO AH-33C, EN PLATAFORMA EXISTENTE DENTRO DEL CAMPO GEOTERMICO AHUACHAPAN	89	GLORIA MOCKER
2042	18	7690	PERFORACION DE TRES POZOS REINYECTORES ADICIONALES	89	GLORIA MOCKER
2031	7	7552	PLANTA DE ELABORACION DE ALIMENTOS DE PALCHAR, S.A. DE C.V.	89	FRANCISCO CASTELLON
2039	15	7676	PLANTA DE ENVASADO DE COMPAÑIA ENVASADORA DE EL SALVADOR	89	GLORIA MOCKER
2047	23	7763	RBS SANTA EMILIA, APANCOYO	89	MAURICIO AYALA
2025	1	7473	REHABILITACION LINEA DE TRANSMISION 15 DE SEPTIEMBRE, SAN MIGUEL	89	MAURICIO AYALA
2050	26	7811	REHABILITACION DEL SISTEMA DE ALCANTARILLADO SANITARIO DEL CASCO URBANO DEL MUNICIPIO DE SAN FRANCISCO GOTERA, DEPARTAMENTO DE MORAZAN	89	MANUEL ESCAMILLA
2041	17	7689	REHABILITACION Y MEJORAMIENTO DEL SISTEMA DE AGUA POTABLE	89	MANUEL ESCAMILLA
2034	10	7600	RESIDENCIAL APANECA	89	HUGO MORAN
2033	9	7588	RESTAURANTE POLLO CAMPERO AGUILARES	89	HUGO MORAN
2043	19	7692	VIPARI, S.A. DE C.V. (PLANTA ENVASADORA DE AGUA)	89	GLORIA MOCKER
2071	18	8105	BENEFICIO Y COOPERATIVA EL SALTO DE R.L.	90	GLORIA MOCKER
2055	2	7959	BODEGA DE PRODUCTO TERMINADO BAYER	90	GLORIA MOCKER
2070	17	8104	CANTERA SAN FRANCISCO	90	ARACELY RODRIGUEZ
2072	19	8117	COMPLEJO EDUCATIVO CRISTO CRUCIFICADO, ANTES: PAULO SEXTO	90	ARACELY RODRIGUEZ
2068	15	8090	CONSTRUCCION DE UNA VIVIENDA (MUÑOZ)	90	ARACELY RODRIGUEZ
2054	1	7931	EXPANSION ELECTRICA LA UNION" CONSTRUCCION DE LINEA DE TRANSMISION A 115 KV (SAN MIGUEL-LAUNION) Y LA CONSTRUCCION DE LA NUEVA SUBESTACION 115/46KV	90	ALBERT SALMERON
2069	16	8103	EXTRACCION DE MATERIAL PETREO CANO	90	ARACELY RODRIGUEZ
2058	5	7996	FABRICA DE HILOS	90	GLORIA MOCKER
2059	6	7997	FABRICA DE TELAS	90	GLORIA MOCKER
2057	4	7988	FUNERARIA LA AUXILIADORA	90	GLORIA MOCKER
2064	11	8050	INTRODUCCION DEL SERVICIO DE AGUA POTABLE PARA EL CANTON EL REBALSE, MUNICIPIO DE SANTA ELENA Y CANTON SAN FRANCISCO, CASERIO TIHUILOTE Y COLONIA CASE	90	AARON SZTARKMANT

2060	7	7998	LA CHILENA SUR	90	AARON SZTARKMANT
2066	13	8068	LEGALIZACION DE CONSTRUCCION EXISTENTE (BODEGA DE MATERIALES DE CONSTRUCCION)	90	AARON SZTARKMANT
2065	12	8056	LOTIFICACION LAS PAOLAS	90	ARACELY RODRIGUEZ
2056	3	7975	LOTIFICACION MONTERREY	90	AARON SZTARKMANT
2061	8	8010	PARQUE INDUSTRIAL SANTA ANA	90	ALBERTO FABIAN
2062	9	8026	QUIMICA INDUSTRIAL CENTROAMERICANA	90	GLORIA MOCKER
2067	14	8087	REPARACION DESCARGA DE AGUAS LLUVIAS COMUNIDAD 13 DE FEBRERO	90	ARACELY RODRIGUEZ
2063	10	8038	RESTAURANTE BIGGEST	90	AARON SZTARKMANT
2083	11	8175	AES FONSECA ENERGIA	91	ALBERTO FABIAN
2084	12	8187	ALMACENES CONSOLIDADOS DE EL SALVADOR	91	GLORIA MOCKER
2103	31	8220	BANCO DE MATERIALES PARA EL PROYECTO MEJORAMIENTO DE CAMINO RURAL SA V11-PAZ13, TRAMO SAN VICENTE-VERAPAZ-GUADALUPE	91	ARACELY RODRIGUEZ
2081	9	8162	BOTADERO LAS COLINAS II	91	ARACELY RODRIGUEZ
2080	8	8161	BOTADERO LAS COLINAS I	91	NILTON MENJIVAR
2074	2	8125	COMPLEJO TURISTICO, PISCINA Y RESTAURANTE	91	AARON SZTARKMANT
2117	45	8390	CONSTRUCCION DE LAGUNAS DE LAMINACION EN QUEBRADA EL PIRO SOBRE LA CARRETERA CA:1	91	ZAIDA OSORIO
2111	39	8355	CONSTRUCCION DE OBRAS DE DESVIO DE CAUCE DESDE LA SALIDA DE LA BOVEDA SOBRE LA CALLE SAN FRANCISCO MENENDEZ A LO LARGO DE LA CALLE MODELO	91	ZAIDA OSORIO
2109	37	8353	CONSTRUCCION DE OBRAS DE DRAGADO DE ARENAL MONSERRAT, DESDE LA SALIDA DE LA BOVEDA DE LA CALLE FRANCISCO MENENDEZ HASTA LA SALIDA DE LA BOVEDA.	91	ZAIDA OSORIO
2110	38	8354	CONSTRUCCION DE OBRAS DE DRAGADO DE ARENAL MONSERRAT, DESDE LA SALIDA DE LA BOVEDA UBICADA EN LA INTERSECCION DE LA AV. CUSCATLAN Y EL BOULEVARD VENEZUELA	91	ZAIDA OSORIO
2115	43	8388	CONSTRUCCION DE OBRAS DE MITIGACION DE TALUDES DE CARRETERA A COMALAPA (RN05)	91	ZAIDA OSORIO
2114	42	8358	CONSTRUCCION DE OBRAS DE MITIGACION DE TALUDES DE CARRETERA A LOS PLANES DE RENDERO (RN06) S.S.	91	ZAIDA OSORIO
2107	35	8269	CONSTRUCCION DE OBRAS DE MITIGACION DE TALUDES DE CARRETERA AL PUERTO DE LA LIBERTAD CA 4 LA LIBERTAD	91	ARACELY RODRIGUEZ
2116	44	8387	CONSTRUCCION DE OBRAS DE MITIGACION DE TALUDES EN CARRETERA TRONCAL DEL NORTE (CA:04)	91	ZAIDA OSORIO
2079	7	8143	CONSTRUCCION DE TANQUE DE CAPTACION DE AGUAS LLLUVIAS, CASERIO EL PORTEZUELO	91	AARON SZTARKMANT
2078	6	8140	CONSTRUCCION DE TANQUE DE CAPTACION DE AGUAS LLLUVIAS, CASERIO LA LECHERA	91	AARON SZTARKMANT
2105	33	8226	CONTRUCCION DE CALLE ENTRE CALLE LOS VIVEROS Y CALLE A HUIZUCAR	91	ARACELY RODRIGUEZ
2075	3	8127	DOLLAR MANUFACTURE, S.A. DE C.V.	91	GLORIA MOCKER
2119	47	8279	EXPLOTACION DE ARENA MELENDEZ FLORES	91	ARACELY RODRIGUEZ
2082	10	8164	EXTRACION DE MATERIAL PETREO CONTROLADO RIO PAZ	91	ARACELY RODRIGUEZ
2123	51	8324	FABRICA DE CERAMICA	91	AARON SZTARKMANT
2118	46	8274	FABRICA DE HILOS SINTETICOS	91	ALBERTO FABIAN
2125	53	8341	LABORATORIO DE CONTROL DE CALIDAD MICROBIOLOGICA DE AGUAS Y ALIMENTOS "LA FE"	91	GLORIA MOCKER
2077	5	8133	LOTIFICACION PLANES DE ILOBASCO	91	AARON SZTARKMANT
2076	4	8131	OBRA DE MITIGACION BOTADERO CHALTEPE	91	ARACELY RODRIGUEZ
2124	52	8328	PARCELACION LOS COBANOS RIVER CLUB	91	ARACELY RODRIGUEZ
2073	1	8123	PEDRERA EL MELONAR	91	ARACELY RODRIGUEZ
2104	32	8224	PERFORACION DE 3 POZOS REINYECTORES ADICIONALES EN EL CAMPO GEOTERMICO BERLIN	91	GLORIA MOCKER
2106	34	8254	PROCESAMIENTO DE CAFE UVA POR MEDIO DE UN MINI BENEFICIO ECOLOGICO EN LA COOPERATIVA DE SAN JOSE MIRAMAR	91	GLORIA MOCKER
2108	36	8339	RECONSTRUCCION DE BODEGA EN ALAMEDA MANUEL ENRIQUE ARAUJO. SAN SALVADOR	91	ARACELY RODRIGUEZ
2112	40	8356	REHABILITACION DE DRENAJE SECUNDARIO 1er GRUPO SAN SALVADOR	91	ZAIDA OSORIO
2113	41	8357	REHABILITACION DE DRENAJE SECUNDARIO, 2do GRUPO SAN SALVADOR	91	ZAIDA OSORIO
2085	13	8216	RESTAURANTE BIGGET LA UNION	91	AARON SZTARKMANT
2087	15	8988	SITIO ARMENIA	91	CARMEN PANAMEÑO
2121	49	8291	SITIO CANDELARIA	91	RENE AVENDAÑO
2088	16	9022	SITIO CANDELARIA DE LA FRONTERA	91	RENE AVENDAÑO
2094	22	8797	SITIO CIUDAD MERLIOT	91	RENE AVENDAÑO
2086	14	9128	SITIO CLUB SALVADOREÑO	91	EVELYN CANJURA
2089	17	8337	SITIO COATEPEQUE I	91	CARLOS VARELA

2090	18	8195	SITIO CYTEC	91	CARMEN PANAMEÑO
2122	50	8292	SITIO DIDEA	91	GLORIA MOCKER
2091	19	9210	SITIO ILOBASCO	91	BALMORE AMAYA
2102	30	8959	SITIO ILOPANGO	91	RAFAEL QUIJANO
2092	20	8192	SITIO LA MASCOTA	91	CARMEN PANAMEÑO
2093	21	8407	SITIO LA UNION	91	CARLOS VARELA
2120	48	8284	SITIO OLOCUILTA	91	RENE AVENDAÑO
2095	23	8219	SITIO SAN ANTONIO	91	FRANCISCO GARCIA
2096	24	8954	SITIO SAN DIEGO	91	CARLOS VARELA
2097	25	8788	SITIO SAN JOSE	91	RENE AVENDAÑO
2098	26	8232	SITIO SAN MIGUELITO	91	CARMEN PANAMEÑO
2099	27	8789	SITIO SONSONATE	91	RENE AVENDAÑO
2100	28	8468	SITIO TECNOLOGICA	91	BALMORE AMAYA
2101	29	8872	SITIO ZARAGOZA	91	MANLIA ROMERO
2126	1	8352	ABASTECIMIENTO DE AGUA POTABLE EL TEMPISQUE	92	JULIA MONTERROSA
2144	16	8458	AGUA FUERTE/ EXTRACCION DE ARENA AGUAS ABAJO RIO LEMPA	92	ARACELY RODRIGUEZ
2140	12	8437	ALDEA SAN ANDRES	92	BALMORE AMAYA
2139	11	8425	ARENERA SANTA BARBARA	92	ARACELY RODRIGUEZ
2142	14	8450	BANCO DE MATERIAL SELECTO ESTACION 5+700 LATERAL IZQUIERDO	92	ARACELY RODRIGUEZ
2141	13	8449	BANCO DE PRESTAMO SELECTO II	92	ARACELY RODRIGUEZ
2155	23	8506	CO GENERACION DE ENERGIA ELECTRICA	92	GLORIA MOCKER
2137	9	8420	ECOPARQUE ENTRE RIOS, S.A. DE C.V.	92	MANUEL ESCAMILLA
2133	5	8377	ESTACION DE SERVICIO EL MILAGRO I	92	AARON SZTARKMANT
2156	24	8517	HABITACIONAL SALINAS	92	ARACELY RODRIGUEZ
2157	25	8524	MITIGACION RIESGOS, LOTIFICACION LA MARTINA	92	ARACELY RODRIGUEZ
2138	10	8422	RELLENO COMPACTADO CON METARIAL ESTERIL EN CANTERA CUTUCO	92	ARACELY RODRIGUEZ
2145	17	8484	RELLENO DE TIERRA CON DIQUES ABREGO	92	ARACELY RODRIGUEZ
2134	6	8393	RELLENO PARA VIVERO DE PALMERAS, COCOS Y OTROS	92	ARACELY RODRIGUEZ
2154	22	8503	RESTAURANTE POLLO CAMPERO CHALCHUAPA	92	AARON SZTARKMANT
2143	15	8452	REUBICACION DE PLANTAS DE TRATAMIENTO DE AGUAS RESIDUALES PARA LOS PROYECTOS: RESIDENCIAL PASATIEMPO NORTE Y SUR	92	GLORIA MOCKER
2130	4	8366	SITIO CHINAMECA	92	AARON SZTARKMANT
2132	4	8381	SITIO HATO NUEVO	92	AARON SZTARKMANT
2135	7	8401	SITIO LA CONCORDIA	92	ARACELY RODRIGUEZ
2131	4	8374	SITIO LOLOTIQUE	92	AARON SZTARKMANT
2127	2	8361	SITIO MERCEDES UMAÑA	92	ARACELY RODRIGUEZ
2128	3	8362	SITIO PUERTO EL TRIUNFO	92	ARACELY RODRIGUEZ
2129	4	8365	SITIO SIRAMA	92	AARON SZTARKMANT
2152	20	8498	TALLER IMPRESA REPUESTOS SUCURSAL APOPA	92	J. PALMA
2151	19	8497	TALLER IMPRESA REPUESTOS SUCURSAL LA MASCOTA	92	J. PALMA
2153	21	8499	TALLER IMPRESA REPUESTOS SUCURSAL SAN MIGUEL	92	J. PALMA
2146	17	8493	TALLER IMPRESA REPUESTOS SUCURSAL SAN MIGUELITO	92	AARON SZTARKMANT
2150	18	8496	TALLER IMPRESA REPUESTOS SUCURSAL SANTA ANA	92	J. PALMA
2148	17	8495	TALLER IMPRESA RESPUESTOS SERVICENTER SANTA ELENA	92	AARON SZTARKMANT
2149	17	8500	TALLER IMPRESA SUCURSAL GERARDO BARRIOS	92	AARON SZTARKMANT
2147	17	8494	TALLER IMPRESA REPUESTOS FLOTA SANTA ELENA	92	AARON SZTARKMANT
2136	8	8419	URBANIZACION LAS VICTORIAS	92	BALMORE AMAYA
2166	9	8581	AMPLIACION DE TUBERIAS AGUAS TRATADAS, PLANTA DE TRATAMIENTO SAVONA	93	GLORIA MOCKER
2160	3	8530	BENEFICIO MONTE BENNY	93	GLORIA MOCKER

2175	18	8643	BLOQUERA EL PACIFICO	93	ARACELY RODRIGUEZ
2180	23	8673	BODEGA DE ALMACENAMIENTO	93	AARON SZTARKMANT
2165	8	8565	BOTADERO CALLE ANTIGUA A SANTO TOMAS KM. 9, FINCA SANTA MARIA	93	ARACELY RODRIGUEZ
2179	22	8665	CAMINO EL LIMO - EL INGERTO - LA CHONERA	93	ARACELY RODRIGUEZ
2169	12	8600	CASA DE HABITACION FAMILIA MARTINEZ CUMBRES DE ZARAGOZA	93	ARACELY RODRIGUEZ
2183	26	8692	CENTRO DE PRODUCCION Y LOGISTICA	93	AARON SZTARKMANT
2164	7	8564	COMPLEJO INDUSTRIAL REGINA AMPLIACION NAVE 9	93	GLORIA MOCKER
2176	19	8651	DIAGNOSTICO AMBIENTAL DEL LABORATORIO DE CONTROL DE CALIDAD DE AGUA POTABLE DEL SISTEMA DE POTABILIZACION DE GULUCHAPA-JOYA GRANDE	93	ALBERT SALMERON
2162	5	8541	DIAGNOSTICO AMBIENTAL PARA EL INGENIO LA CABAÑA	93	GLORIA MOCKER
2167	10	8588	DIAGNOSTICO AMBIENTAL PLANTA POTABILIZADORA LAS PAVAS	93	GLORIA MOCKER
2177	20	8655	DIAGNOSTICO AMBIENTAL PRODUCTOS FRESCOS DEL MAR, PROSALMAR	93	ALBERTO FABIAN
2181	24	8685	DISPOSICION FINAL DE EXCEDENTE DE MATERIAL TERREO PITARDILLO PARA EL PROYECTO PAVIMENTACION DE CAMINO RURAL SANTA ANA-SAN PABLO TACACHICO	93	ARACELY RODRIGUEZ
2182	25	8687	DISPOSICION FINAL DE EXCEDENTE DE MATERIAL TERREO SAN MIGUELITO PARA EL PROYECTO PAVIMENTACION DE CAMINO RURAL SANTA ANA - SAN PABLO TACACHICO	93	ARACELY RODRIGUEZ
2171	14	8606	ESTACION DE SERVICIO URIAS	93	AARON SZTARKMANT
2174	17	8624	EXPLOTACION MATERIAL PETREO DE LA SIHUANABA	93	ARACELY RODRIGUEZ
2170	13	8603	FABRICACION DE CILINDROS PORTATILES GLP	93	AARON SZTARKMANT
2158	1	8526	INSTALACION TEMPORAL DE PLANTEL Y PLANTA DE CONCRETO HIDRAULICO PROTERSA	93	ARACELY RODRIGUEZ
2159	2	8528	INTRODUCCION DE 60 MTS. DE TUBERIA PARA AGUA POTABLE	93	AARON SZTARKMANT
2172	15	8609	NAVES INDUSTRIALES LAS MARIAS	93	AARON SZTARKMANT
2173	16	8618	PEDRERA LA NORTEÑA	93	ARACELY RODRIGUEZ
2161	4	8539	PLANTA DE HIELO SAN MARCOS	93	GLORIA MOCKER
2178	21	8664	REENCAUCHE DE LLANTAS	93	AARON SZTARKMANT
2168	11	8595	RESIDENCIA GUZMAN	93	ARACELY RODRIGUEZ
2163	6	8563	TALLER DE MECANICA AUTOMOTRIZ	93	FRANCISCO CASTELLON
2185	2	8695	ALMACENAMIENTO DE SUSTANCIAS PELIGROSAS	94	KAREN CRUZ
2199	16	8799	ARENERA SAN FRANCISCO	94	MANUEL SARMIENTO
2188	5	8712	BANCO EL TEMPISQUE EST.18+500	94	NILTON MENJIVAR
2218	35	8961	BENEFICIO DE CAFÉ FINCA SANTA JULIA	94	GLORIA MOCKER
2203	20	8852	BENEFICIO ECOLOGICO FINCA LA CARBONERA	94	GLORIA MOCKER
2184	1	8694	BIOENERGIA PLANTA ZAPOTITAN	94	MAURICIO AYALA
2208	25	8905	COMPLEJO INDUSTRIAL GOTERA	94	AARON SZTARKMANT
2210	27	8913	CONDOMINIO TORRE DEL SOL	94	MANLIA ROMERO
2213	30	8921	CONSTRUCCION DE BODEGA No 4 (PARA ALMACENAMIENTO DE AZUCAR)	94	GLORIA MOCKER
2206	23	8892	CONSTRUCCIÓN DE CANALETA COMO OBRA DE MITIGACION PARA EL DESALOJO DE AGUAS LLUVIAS EN EL CANTON EL LIMÓN Y RESIDENCIAL REGALO DE DIOS	94	ARACELY RODRIGUEZ
2198	15	8770	CONSTRUCCION DE MURO DE MAMPOSTERIA DE PIEDRA EN COSTADO NORTE DEL MDN	94	ARACELY RODRIGUEZ
2202	19	8829	CONSTRUCCION DE NAVE INDUSTRIAL BOLIN, S.A. DE C.V.	94	AARON SZTARKMANT
2207	24	8901	CONSTRUCCION DE POZO INDUSTRIAL DE ABASTECIMIENTO DE AGUA EN URBANIZACION VILLAS DE EL ROSARIO	94	MANUEL ESCAMILLA
2197	14	8766	CONSTRUCCION DE UN HUMEDAL ARTIFICIAL PARA EL TRATAMIENTO DE AGUAS DE DESECHO EN EL REGIMIENTO DE CABALLERIA DE LA FUERZA ARMADA DE EL SALVADOR	94	GLORIA MOCKER
2217	34	8951	CONTRUCCION DE MINI RESTAURANTE	94	EVELYN CANJURA
2214	31	8926	DIAGNOSTICO AMBIENTAL PARA LA EMPRESA ARTES GRAFICAS PUBLICITARIAS	94	AARON SZTARKMANT
2186	3	8696	DISEÑO FINAL DE INGENIERIA Y CONSTRUCCION DE OBRAS DE MITIGACION EN EL AEROPUERTO DE ILOPANGO	94	ARACELY RODRIGUEZ
2209	26	8907	EXTRACCION CONTROLADA DE ARENA,EN RIO OSTUA	94	ARACELY RODRIGUEZ
2216	33	8941	EXTRACCION DE TIERRA BLANCA	94	ARACELY RODRIGUEZ
2189	6	8718	FACTIBILIDAD Y DISEÑO PARA LA CONSTRUCCION Y EQUIPAMIENTO RASTRO PORCINO	94	AARON SZTARKMANT
2200	17	8813	GASOLINERA PUMA SAN RAFAEL CEDROS USULUTAN	94	AARON SZTARKMANT
2196	13	8765	INSTALACION DE DOS PLANTAS GASIFICADORAS BIOMAX PARA LA GENERACION DE ENERGIA ELECTRICA EN EL REGIMIENTO DE CABALLERIA DE EL SALVADOR	94	GLORIA MOCKER
2215	32	8937	INTRODUCCION AGUA POTABLE PALO GRANDE	94	MANUEL ESCAMILLA

2212	29	8920	INTRODUCCION DE AGUA POTABLE EN EL CASERÍO LOS GOMEZ Y PORTILLO, CANTON EL VOLCAN, MUNICIPIO DE SAN MIGUEL	94	MANUEL ESCAMILLA
2211	28	8919	INTRODUCCION DEL SISTEMA DE ABASTECIMIENTO DE AGUA POTABLE A CASERIOS: EL CERRO, LOS NEGROS Y LLANO EL HIGO, CANTON EL CERRO	94	MANUEL ESCAMILLA
2193	10	8749	INTRODUCCION DEL SISTEMA DE ABASTECIMIENTO DE AGUA POTABLE A ZONA URBANA DE CUISNAHUAT	94	AARON SZTARKMANT
2194	11	8756	LABORATORIO FARMACEUTICO ENMILEN	94	GLORIA MOCKER
2201	18	8820	LOTIFICACION LA MONTAÑA	94	ARACELY RODRIGUEZ
2190	7	8723	MEJORAMIENTO CAMINO RURAL SAN19W, TRAMO ENTRE CA12N MASAHUAT, SANTA ANA	94	ARACELY RODRIGUEZ
2191	8	8725	MEJORAMIENTO DE CAMINO RURAL SON10E/SON22N, TRAMO: DE NAHUILINGO TAZULA	94	ARACELY RODRIGUEZ
2187	4	8697	REPARACION DE FILTRACIONES EN LOSAS Y TECHOS DE EDIFICIO TERMINAL DE PASAJEROS DEL AEROPUERTO INTERNACIONAL EL SALVADOR	94	ARACELY RODRIGUEZ
2192	9	8738	RETIRO DE MATERIAL PETREO SUPEFICIAL	94	ARACELY RODRIGUEZ
2195	12	8760	SECADO DE CAFE PERGAMINO, BENEFICIO LA MAGDALENA	94	ALBERTO FABIAN
2204	21	8869	SITIO CARRETERA A LA LIBERTAD I	94	MANLIA ROMERO
2205	22	8870	SITIO CARRETERA A LA LIBERTAD, II	94	MANLIA ROMERO
2226	8	8983	AMPLIACION Y MODERNIZACION DE LAS INSTALACIONES DE PUMA EN ACAJUTLA	95	AARON SZTARKMANT
2221	3	8966	BANCO DE PRESTAMO DE MATERIAL EL PAISNAL	95	ARACELY RODRIGUEZ
2242	24	9110	COLECTOR DE EVACUACION DE LAS AGUAS RESIDUALES PROVENIENTES DE LAS INSTALACIONES DE MANTENIMIENTO Y LA ZONA RECREATIVA DEL AEROPUERTO INTERNACIONAL EL SALVADOR	95	MANUEL ESCAMILLA
2228	10	8986	CONSTRUCCION DE OBRAS DE MITIGACION COMUNIDAD EL PARAISO	95	ARACELY RODRIGUEZ
2224	6	8981	CONSTRUCCION DE PLANTA DE TRATAMIENTO DE AGUA RESIDUALES PRICESMART SANTA ELENA	95	MANUEL ESCAMILLA
2225	7	8982	CONSTRUCCION DE PLANTA DE TRATAMIENTO DE AGUAS RESIDUALES PRICESMART LOS HEROES	95	MANUEL ESCAMILLA
2227	9	8985	DIAGNOSTICO AMBIENTAL GRANJA SAN DIONISIO	95	AARON SZTARKMANT
2220	2	8962	EJECUCION DE OBRA DE TERRACERIA	95	ARACELY RODRIGUEZ
2223	5	8970	EXTACCION CONTROLADA DE ARENA EN EL RIO GUAJOYO	95	ARACELY RODRIGUEZ
2239	21	9071	GRANJA EL ROBLE	95	AARON SZTARKMANT
2219	1	8654	GRANJA EL ROBLE (QUEZALTEPEQUE)	95	AARON SZTARKMANT
2229	11	8998	GRANJA EL ROBLE (SITIO DEL NIÑO)	95	AARON SZTARKMANT
2238	20	9067	INTRODUCCION DE AGUA POTABLE, EN LOTIFICACION MIRAFLORES	95	MANUEL ESCAMILLA
2230	12	9004	LOS ARMANDITOS PEDRERA	95	ARACELY RODRIGUEZ
2222	4	8967	MEJORAMIENTO DEL SISTEMA DE ABASTECIMIENTO DE AGUA POTABLE PARA LA CIUDAD DE METAPAN	95	MANUEL ESCAMILLA
2236	18	9060	MEJORAMIENTO DEL SISTEMA DE AGUA POTABLE DEL CANTON EL CARMEN SECTOR II, MUNICIPIO DE GUAYMANGO	95	MANUEL ESCAMILLA
2235	17	9059	MEJORAMIENTO DEL SISTEMA DE AGUA POTABLE DEL CANTON LA UNION, URBANIZACION BUENA VISTA	95	MANUEL ESCAMILLA
2237	19	9061	MEJORAMIENTO Y AMPLIACION DE COBERTURA DEL SISTEMA DE AGUA POTABLE POR GRAVEDAD DE LOS CASERIOS: LAS FLORES Y EL TORO, CANTON LAS MESAS	95	MANUEL ESCAMILLA
2233	15	9057	MEJORAMIENTO Y AMPLIACION DEL SISTEMA DE AGUA POTABLE DE LA COLONIA NUEVA GUAYAPA	95	MANUEL ESCAMILLA
2232	14	9045	NEUCASA	95	AARON SZTARKMANT
2234	16	9058	PROGRAMA DE SALUD, AGUA Y SANEAMIENTO (SAGYS) A TRAVES DE MEJORAMIENTO DE AGUA POTABLE DEL CANTON TALTAPANCA	95	MANUEL ESCAMILLA
2241	23	9109	REHABILITACION DEL PAVIMENTO ASFALTICO ENTRE EL ACCESO 5 Y EL EDIFICIO ADMINISTRATIVO DEL PUERTO DE ACAJUTLA	95	ARACELY RODRIGUEZ
2231	13	9034	SERVIESTACION EL MIRADOR	95	GLORIA MOCKER
2240	22	9073	TOSTADURIA LONE	95	GLORIA MOCKER
2262	20	9275	ALMACENADORA DE VEHICULOS	96	AARON SZTARKMANT
2268	26	9310	BANCO DE PRESTAMO HATO NUEVO	96	NILTON MENJIVAR
2261	19	9273	BENEFICIO ECOLOGICO LAS TINIEBLAS	96	GLORIA MOCKER
2248	6	9131	BENEFICIO MARIAS I	96	GLORIA MOCKER
2245	3	9113	CASA DE HABITACION/ SR. RICARDO MARIN	96	MANLIA ROMERO
2249	7	9135	CONDOMINIO RESIDENCIAL D'LA MASCOTA	96	MANLIA ROMERO
2267	25	9302	CONDOMINIO TORINO	96	MANLIA ROMERO
2266	24	9301	CONSTRUCCION DE VADO SOBRE EL RIO SUMPUL (OBRA DE PASO)	96	ARACELY RODRIGUEZ
2244	2	9112	DEPOSITO DE TIERRA Y RIPIO EN CANTON EL LIMON	96	ARACELY RODRIGUEZ
2251	9	9174	ESTACION DE SERVICIO UNO PEUGEOT	96	AARON SZTARKMANT
2275	33	9369	EXTRACCION DE MATERIAL PETREO CIGUANABA	96	ARACELY RODRIGUEZ

2264	22	9293	EXTRACCION DE MATERIAL PETREO CONTROLADO EN RIO CARA SUCIA ALTURA DEL KM 113 DE CALLE LITORAL	96	ARACELY RODRIGUEZ
2259	17	9257	FABRICACION DE COMPONENTES MACANICOS, ELECTRICOS Y ELECTRONICOS	96	AARON SZTARKMANT
2276	34	9375	INTRODUCCION DE AGUA POPTABLE EN LOMA EL CARMEN, LOMA LAS DELICIAS, LOS GONZALEZ, CANTON AJULUCO	96	MANUEL ESCAMILLA
2253	11	9183	INTRODUCCION DE AGUA POTABLE BRISAS DEL REFUGIO, PASO LAS FLORES	96	MANUEL ESCAMILLA
2270	28	9331	INTRODUCCION DE AGUA POTABLE CASERIO LA AGENCIA	96	MANUEL ESCAMILLA
2265	23	9300	INTRODUCCION DE AGUA POTABLE, EN CASERIO LOS UMAÑA, CANTON LAS PIEDRAS Y CASERIO LOS GUTIERREZ, CANTON EL COROZAL	96	MANUEL ESCAMILLA
2269	27	9322	LOTIFICACION ARRIAGA	96	MANUEL ESCAMILLA
2273	31	9352	LOTIFICACION CERRO BONITO	96	MANUEL ESCAMILLA
2263	21	9284	LOTIFICACION EL INSTITUTO	96	MANUEL ESCAMILLA
2278	36	9397	MEJORAMIENTO DE INFRAESTRUCTURAL VIAL	96	ARACELY RODRIGUEZ
2279	37	9407	MEJORAMIENTO DE TERRENO CON EXCEDENTES DE PROYECTOS ALEDAÑOS	96	ARACELY RODRIGUEZ
2271	29	9344	MEJORAMIENTO DEL SERVICIO DE ALCANTARILLADO SANITARIO DE LA CIUDAD DE PUERTO EL TRIUNFO, USULUTAN	96	MANUEL ESCAMILLA
2258	16	9253	PEDRERA VILLA ALEGRE	96	ARACELY RODRIGUEZ
2254	12	9189	PERFORACION DE UN POZO SOMERO PARA DISPOSICION FINAL DE AGUA DE CONDENSADO	96	GLORIA MOCKER
2250	8	9160	PROYECTO HABITACIONAL VALLE DORADO	96	MANLIA ROMERO
2243	1	9111	REHABILITACION CON CONCRETO HIDRAULICO DEL PAVIMENTO ASFALTICO EXISTENTE ENTRE LA CARRETERA CA-12 Y EL ACCESO No. 5 DEL PUERTO DE ACAJUTLA	96	ARACELY RODRIGUEZ
2280	38	9426	RESIDENCIA SR. FRANCISCO MIGUEL	96	MANUEL ESCAMILLA
2277	35	9387	RESIDENCIA HABITACIONAL REDON	96	MANUEL ESCAMILLA
2256	14	9235	SITIO CACHIO	96	ARACELY RODRIGUEZ
2257	15	9243	SITIO LA PALMA	96	MANUEL ESCAMILLA
2246	4	9116	SITIO MERLIOT II	96	ARACELY RODRIGUEZ
2260	18	9260	SITIO SAN LUIS LA REYNA	96	MANUEL ESCAMILLA
2247	5	9117	SITIO VISTAMAR	96	ARACELY RODRIGUEZ
2252	10	9177	TABLE TOPS RESTAURANTE	96	MANUEL ESCAMILLA
2274	32	9360	THE COFFIE CUP	96	MANUEL ESCAMILLA
2272	30	9345	TRATAMIENTO DE AGUAS RESIDUALES DE LA CIUDAD PUERTO EL TRIUNFO, USULUTAN	96	EVELYN CANJURA
2255	13	9207	VENTA OCASIONAL DE TIERRA	96	ARACELY RODRIGUEZ
2287	7	9475	ALBA CLARA	97	FRANCISCO GARCIA
2298	18	9593	BENEFICIO ECOLOGICO LA LABRANCITA	97	GLORIA MOCKER
2281	1	9427	CANTERA CONCEPCION	97	FRANCISCO GARCIA
2303	23	9631	CANTERA SAN DIEGO	97	NILTON MENJIVAR
2299	19	9594	CASA DE HABITACION LANDAVERDE SANTAMARIA	97	MANUEL ESCAMILLA
2282	2	9450	CENTRO DE DISTRIBUCION Y DEPOSITO PRIVADO DE ADUANA	97	AARON SZTARKMANT
2286	6	9464	CONSTRUCCION DE OBRAS DE PROTECCION	97	ARACELY RODRIGUEZ
2284	4	9458	CONSTRUCCION DE POZO PROFUNDO, 2 TANQUES DE ALMACENAMIENTO Y DISTRIBUCION, 1 PLANTA POTABILIZADORA DE AGUA Y UNA TUBERIA DE ABASTEC...NUEVO PUERTO LA UNION	97	MANUEL ESCAMILLA
2289	9	9481	CONSTRUCCION DE UNA CALDERA PARA AMPLIAR LA CAPACIDAD DE COGENERACION	97	GLORIA MOCKER
2285	5	9460	CONSTRUCCION DE UNA PARCELACION DE CARACTER AGRICOLA-ECOLOGICA DENOMINADA "RIO ZARCO IV ETAPA" SECTOR B-1	97	MANUEL ESCAMILLA
2320	40	9736	CONSTRUCCION Y EQUIPAMIENTO DE DOS PLANTAS DE PROCESAMIENTO DE LACTEOS EN EL DEPARTAMENTO DE CABAÑAS JURISDICCION ILOBASCO	97	RENE AVENDAÑO
2288	8	9494	ESTACION DE SERVICIO ALTOS DE LA ESCALON	97	AARON SZTARKMANT
2290	10	9504	ESTACION DE SERVICIO EL NARDAL	97	AARON SZTARKMANT
2305	25	9655	ESTACION DE SERVICIO NEJAPA	97	AARON SZTARKMANT
2306	26	9663	ESTACION DE SERVICIO POWER GAS INDEPENDENCIA	97	ALBERTO FABIAN
2297	17	9584	EXTRACCION DE ARENA	97	ARACELY RODRIGUEZ
2308	28	9666	EXTRACCION DE ARENA DE RIO GRANDE	97	ARACELY RODRIGUEZ
2309	29	9667	EXTRACCION DE ARENA DE RIO GRANDE	97	ARACELY RODRIGUEZ
2313	33	9696	EXTRACCION DE ARENA DE RIO PAZ	97	ARACELY RODRIGUEZ
2314	34	9697	EXTRACCION DE ARENA DE RIO PAZ	97	ARACELY RODRIGUEZ

2315	35	9698	EXTRACCION DE ARENA DE RIO PAZ	97	ARACELY RODRIGUEZ
2316	36	9699	EXTRACCION DE ARENA DE RIO PAZ	97	ARACELY RODRIGUEZ
2317	37	9700	EXTRACCION DE ARENA DE RIO PAZ	97	ARACELY RODRIGUEZ
2318	38	9701	EXTRACCION DE ARENA DE RIO PAZ	97	ARACELY RODRIGUEZ
2319	39	9731	EXTRACCION DE ARENA EN RIO GRANDE	97	ARACELY RODRIGUEZ
2301	21	9603	EXTRACCION DE ARENA PARA DRAGAR RIO	97	ARACELY RODRIGUEZ
2292	12	9515	EXTRACCION DE MATERIAL PETREO PARA USO PERSONAL	97	ARACELY RODRIGUEZ
2295	15	9559	EXTRACCION DE MATERIAL PETREO SILGREFI, S.A. DE C.V.	97	ARACELY RODRIGUEZ
2312	32	9688	INSTALACION DE GRACE RIBBON LIMITED EN ZONA FRANCA MIRAMAR	97	ALBERTO FABIAN
2304	24	9645	INTRODUCCION DE AGUA POTABLE	97	MANUEL ESCAMILLA
2293	13	9517	INTRODUCCION DE AGUA POTABLE EN NUEVA GUADALUPE Y EL TRANSITO	97	MANUEL ESCAMILLA
2291	11	9514	NIVELACION DE TIERRA TEJADA	97	ARACELY RODRIGUEZ
2302	22	9609	PARCELACION VISTAS DE ARMENIA	97	CARLOS VARELA
2307	27	9664	PARQUEO DE RASTRAS	97	ARACELY RODRIGUEZ
2283	3	9451	PEDRERA EL MELONAR II	97	ARACELY RODRIGUEZ
2300	20	9595	PRODUCTOS ALIMENTICIOS OSCAR EDGARDO	97	AARON SZTARKMANT
2296	16	9577	PUERTO MSI	97	AARON SZTARKMANT
2311	31	9684	RADIO BASE 49 AVENIDA SUR	97	AARON SZTARKMANT
2321	41	9743	RADIO BASE CUCUMACAYAN	97	AARON SZTARKMANT
2310	30	9683	REHABILITACION DE LOS PAVIMENTOS ASFALTICOS DE LA PLATAFORMA DE LA TERMINAL DE PASAJEROS DEL AEROPUERTO INTERNACIONAL EL SALVADOR	97	ARACELY RODRIGUEZ
2323	43	9773	REHABILITACION DEL SISTEMA DE AGUA POTABLE DE LA CIUDAD DE JUCUAPA, DEPARTAMENTO DE USULUTAN	97	MANUEL ESCAMILLA
2322	42	9771	REHABILITACION DEL SISTEMA DE AGUA POTABLE DE LA CIUDAD DE SAN BUENA VENTURA, DEPARTAMENTO DE USULUTAN	97	MANUEL ESCAMILLA
2294	14	9553	REHABILITACION MEJORIA DE POZOS	97	MANUEL ESCAMILLA
2342	19	9996	ALTURAS DE TENERIFE CASA DE HABITACION	98	CARLOS VARELA
2347	24	10128	AMPLIACION FABRICA DE MUEBLES	98	AARON SZTARKMANT
2341	18	9981	CONSTRUCCION DE 32 VIVIENDAS PROGRESIVAS PARA FAMILIAS AFECTADAS POR EL HURACAN STAN	98	CARLOS VARELA
2328	5	9861	CONSTRUCCION DE CEMENTERIO	98	ARACELY RODRIGUEZ
2351	28	10202	CONSTRUCCION DE PLANTA DE TRATAMIENTO DE AGUAS NEGRAS DE LA VILLA DE LA LAGUNA	98	ALBERTO FABIAN
2357	34	10294	CONSTRUCCION DE UN MURO DE CONTENCION	98	ARACELY RODRIGUEZ
2340	17	9918	DIAGNOSTICO AMBIENTAL ZONA FRANCA Y PARQUE INDUSTRIAL SAN MARCOS	98	AARON SZTARKMANT
2344	21	10103	ESTACION DE SERVICIO TEXACO NEJAPA	98	AARON SZTARKMANT
2346	23	10126	ESTACION DE SERVICIO UNO ROOSEVELT	98	RENE AVENDAÑO
2355	32	10274	EXPLOTACION DE MATERIAL PETREO GRACIAS A DIOS	98	MILAGRO BONILLA
2326	3	9838	FABRICA TEXTIL INDUSTRIAS BOLIVAR, S.A. DE C.V.	98	GLORIA MOCKER
2339	16	9917	GRANJA OMOA	98	AARON SZTARKMANT
2337	14	9885	INTRODUCCION DE SISTEMA DE AGUA POTABLE DEL CANTON SISIMITEPET, MUNICIPIO DE NAHUIZALCO, DEPARTAMENTO DE SONSONATE, A TRAVES DEL PROGRAMA DE SALUD, AGUA Y SANEAMIENTO (SAGYS)	98	MANUEL ESCAMILLA
2356	33	10284	LOTIFICACION NUEVO SAN MIGUEL ETAPA III	98	RAFAEL QUIJANO
2338	15	9886	MEJORAMIENTO Y AMPLIACION DEL SISTEMA DE AGUA POTABLE DEL CANTON EL CAULOTE Y CASERIO LA BARRANCA (PROGRAMA SAGYS)	98	MANUEL ESCAMILLA
2345	22	10106	PERFORACION DE UN POZO REINYECTOR DE AGUAS RESIDUALES DENOMINADO CH-12, EN LA CENTRAL GEOTERMICA DE AHUACHAPAN	98	GLORIA MOCKER
2354	31	10267	PERFORACION EQUIPAMIENTO DE POZO EN LA ADUANA EL POY	98	GLORIA MOCKER
2343	20	10063	PLANTA DE ALMACENAMIENTO Y DISTRIBUCION DE COMBUSTIBLES DERIVADOS DEL PETROLEO	98	ALBERT SALMERON
2353	30	10264	PLAZA ATACATL	98	ARACELY RODRIGUEZ
2324	1	9777	PROYECTO EVEREST	98	AARON SZTARKMANT
2325	2	9831	R Y M, S.A. DE C.V.	98	AARON SZTARKMANT
2349	26	10189	RADIO BASE LA UNION CENTRO	98	AARON SZTARKMANT
2350	27	10199	RBS GOTERA 2	98	AARON SZTARKMANT
2331	8	9875	REHABILITACION DEL SISTEMA DE AGUA POTABLE DE LA CIUDAD DE SAN JORGE SAN MIGUEL	98	MANUEL ESCAMILLA

2334	11	9878	REHABILITACION DEL SISTEMA DE AGUA POTABLE DE LA CIUDAD DE CONCEPCION BATRES USULUTAN	98	MANUEL ESCAMILLA
2329	6	9873	REHABILITACION DEL SISTEMA DE AGUA POTABLE DE LA CIUDAD DE SAN JUAN NONUALCO LA PAZ	98	MANUEL ESCAMILLA
2335	12	9879	REHABILITACION DEL SISTEMA DE AGUA POTABLE DE LA CIUDAD DE SAN RAFAEL ORIENTE SAN MIGUEL	98	MANUEL ESCAMILLA
2333	10	9877	REHABILITACION DEL SISTEMA DE AGUA POTABLE DE LA CIUDAD DE SANTA ELENA USULUTAN	98	MANUEL ESCAMILLA
2330	7	9874	REHABILITACION DEL SISTEMA DE AGUA POTABLE DE LA CIUDAD DE SANTIAGO NONUALCO LA PAZ	98	MANUEL ESCAMILLA
2332	9	9876	REHABILITACION DEL SISTEMA DE AGUA POTABLE DE LA CIUDAD EL ROSARIO LA PAZ	98	MANUEL ESCAMILLA
2336	13	9880	REHABILITACION DEL SISTEMA DE AGUA POTABLE DE SANTA MARIA USULUTAN	98	MANUEL ESCAMILLA
2327	4	9858	SAN MARTIN DE PORRES II - III	98	MANUEL ESCAMILLA
2352	29	10239	TANQUES PARA CONSUMO PRIVADO NO SUBTERRANEOS, TRUME , S.A. DE C.V.	98	GLORIA MOCKER
2348	25	10168	URBANIZACION INDUSTRIAL DE DISZASA	98	RENE AVENDAÑO
2382	25	11385	AGUA FUENTE DE VIDA	99	MILAGRO BONILLA
2376	19	10494	ALMACEN DE PRODUCTOS LACTEOS	99	GLORIA MOCKER
2380	23	10614	AMPLIACION DEL AREA PARA LA CONSTRUCCION DE LA SUBESTACION NEJAPA A 230 KV	99	GLORIA MOCKER
2363	6	10343	AMPLIACION DEL PUENTE HIRLEMAN, CA01E, CARRETERA PANAMERICANA, ENTRADA A SAN MIGUEL	99	NILTON MENJIVAR
2369	12	10423	BENEFICIO COMPACTO ECOLOGICO DE CAFÉ	99	ALBERTO FABIAN
2383	26	11438	BENEFICIO ECOLOGICO DE CAFÉ	99	MILAGRO BONILLA
2384	27	11448	BENEFICIO ECOLOGICO EL JABALI	99	MILAGRO BONILLA
2385	28	11530	BENEFICIO ECOLOGICO FINCA SAN CARLOS	99	MILAGRO BONILLA
2386	29	11536	BENEFICIO ECOLOGICO FINCA SAN GOTARDO	99	MILAGRO BONILLA
2371	14	10436	BRISAS DE SAN ANTONIO	99	ARACELY RODRIGUEZ
2387	30	11590	CAPACITACION EN EL AREA DE TEJEDURIA PARA PERSONAL DE HBI EL SALVADOR	99	ZAIDA OSORIO
2372	15	10438	CASA DE HABITACION RIVERSA, S. A. DE C.V.	99	ARACELY RODRIGUEZ
2368	11	10416	CEMENTERIO MUNICIPAL	99	EVELYN CANJURA
2364	7	10350	CONSTRUCCION DE LABORATORIO PARA LA MULTIPLICACION DEL HONGO ENTOMOPATOGENO BEAUVERIA BASSIANA	99	GLORIA MOCKER
2375	18	10493	CONSTRUCCION DE LA SUBESTACION NEJAPA A 230 KV, " AMPLIACION DEL AREA DEL PROYECTO DE 10,500M	99	GLORIA MOCKER
2362	5	10339	CONSTRUCCION DE PISCINAS	99	ARACELY RODRIGUEZ
2361	4	10324	EDIFICIOS PARA OFICINAS LOCALES - EL SALVADOR	99	ARACELY RODRIGUEZ
2381	24	11349	ESTACION DE SERVICIO SANTA LUCIA	99	MILAGRO BONILLA
2360	3	10318	EXTRACCION DE PIEDRA SUPERFICIAL	99	ARACELY RODRIGUEZ
2378	21	10536	LOTIFICACION LAS VERANERAS	99	ARACELY RODRIGUEZ
2379	22	10574	PANADERIA PAMBI	99	ALBERTO FABIAN
2359	2	10311	PARQUEO VEHICULAR COLEGIO LA SAGRADA FAMILIA	99	ARACELY RODRIGUEZ
2373	16	10439	PLANTEL DEL PROYECTO APERTURA BOULEVARD DIEGO DE HOLGUIN, TRAMO II, SANTA TECLA.	99	GLORIA MOCKER
2390	33	12059	PRODUCCION DE COMERCIALIZACION DE PRODUCTOS PLASTICOS	99	MILAGRO BONILLA
2367	10	10387	R & M, S.A. DE C.V.	99	ALBERT SALMERON
2389	32	11713	RECICLADORA NACIONAL, S.A. DE C.V.	99	MILAGRO BONILLA
2388	31	11637	RECOVERY AND RECYCLING	99	MILAGRO BONILLA
2377	20	10515	RESIDENCIA FAMILIA TAMAYO LOPEZ	99	ARACELY RODRIGUEZ
2374	17	10478	SITIO COMALAPA	99	ARACELY RODRIGUEZ
2358	1	10305	TRILLADO DE CAFÉ	99	GLORIA MOCKER
2366	9	10360	URBANIZACION EL PROGRESO	99	ARACELY RODRIGUEZ
2365	8	10359	VILLA SERRANO	99	ARACELY RODRIGUEZ
2370	13	10428	VIVIENDA UNIFAMILIAR	99	ARACELY RODRIGUEZ
2439	1	8592	PROYECTO INTEGRADO DE GENERACION DE ENERGIA ELECTRICA CON TERMINAL DE GAS NATURAL LICUADO	102	ALBERTO FABIAN
2440	1	99	CONCORDIA	103	PABLO PANAMEÑO
2450	11	2965	CORCHO Y LATA	103	L. GUTIERREZ
2442	3	404	EL RODEO PARCELACION	103	R. HERNANDEZ
2449	10	2580	GASOLINERA VICTORIA, ANTES "ESTACION DE SERVICIO TEXACO BERLIN"	103	FRANCISCO CASTELLON

2447	8	1952	GRANJA DE CRIANZA DE PORCINOS "EL PASATIEMPO"	103	ALBERT SALMERON
2445	6	932	LA CONTANCIA, S.A.	103	ALBERTO FABIAN
2444	5	490	LOS GIRASOLES I	103	F. PERDOMO
2443	4	489	LOS GIRASOLES II LOTIFICACION	103	HUGO MORAN
2451	12	3074	LOTIFICACION EL COYOLITO NUEVO	103	XIOMARA ESTRADA
2446	7	1334	LOTIFICACION EL DANUBIO	103	XIOMARA ESTRADA
2448	9	2543	LOTIFICACION EL GLOBO	103	XIOMARA ESTRADA
2452	13	3238	PARCELACION SAN FRANCISCO II	103	FRANCISCO GARCIA
2454	15		PLANOS VARIOS	103	3er. NIVEL MARN
2453	14		RESIDENCIAL EL QUEQUEISQUE	103	3er. NIVEL MARN
2441	2	400	SITIO DEL NIÑO, RESIDENCIAL	103	ROBERTO RIVAS
2464	10	4499	ALDEAS INFANTILES S.O.S.	104	HECTOR AYALA
2466	12	4647	BODEGA PARA ALMACENAMIENTO	104	HECTOR AYALA
2471	17	4784	ESTACION DE SERVICIO PETROSA TRONCAL DEL NORTE	104	HECTOR AYALA
2463	9	4489	GRANJA AVICOLA SANTA ELENA	104	CARMEN PANAMEÑO
2462	8	4466	LA LAGUNA	104	MANLIA ROMERO
2456	2	3761	LOTIFICACION BRISAS DE ORIENTE,	104	NILTON MENJIVAR
2470	16	4774	LOTIFICACION EL COPINOL	104	HECTOR AYALA
2461	7	4380	LOTIFICACION EL PELICANO	104	XIOMARA ESTRADA
2467	13	4715	LOTIFICACION LA GUADALUPANA	104	HECTOR AYALA
2465	11	4625	LOTIFICACION LINARES CAHULOTAL	104	HECTOR AYALA
2460	6	4227	LOTIFICACION SAN ANTONIO	104	FRANCISCO GARCIA
2458	4	3989	LOTIFICACION SAN JUAN, III ETAPA	104	XIOMARA ESTRADA
2455	1	3692	PARCELACION ZALDAÑA	104	WESTER DEL CID
2459	5	3993	PARQUE INDUSTRIAL INTERCOMPLEX, ANTES SAN ANDRES	104	JAVIER FIGUEROA
2457	3	3789	RESIDENCIA JUVENIL FEDISAL	104	XIOMARA ESTRADA
2472	18	4804	RESIDENCIAL HACIENDA PASATIEMPO SUR	104	JORGE RIVAS
2468	14	4730	SUBESTACION PIPIL	104	HECTOR AYALA
2469	15	4773	TORRE NUEVA	104	HECTOR AYALA
2476	4	4891	ABASTECIMIENTO PERSONAL	105	HECTOR AYALA
2488	16	5402	APOYO A 40 FAMILIAS DE SAN SALVADOR, AFECTADAS POR INUNDACIONES Y DESLIZAMIENTOS EN OCTUBRE DE 2003, (URBANIZACION ROQUE AMAYA)	105	HECTOR AYALA
2489	17	5407	CIUDAD NUEVOS HORIZONTES	105	HECTOR AYALA
2485	13	5226	EXTRACCION DE ARENA	105	HECTOR AYALA
2486	14	5351	LOTIFICACION EL TULE IV	105	HECTOR AYALA
2478	6	4966	LOTIFICACION LOURDES	105	HECTOR AYALA
2479	7	4967	LOTIFICACION SANTIAGO DE LOS CABALLEROS	105	NILTON MENJIVAR
2474	2	4815	LOTIFICACION SOFIA	105	XIOMARA ESTRADA
2475	3	4885	LOTIFICACION TOLOX	105	HECTOR AYALA
2483	11	5205	PARCELACION HABITACIONAL EL ZAPOTE	105	HECTOR AYALA
2477	5	4941	PARCELACION HABITACIONAL GENESIS	105	XIOMARA ESTRADA
2481	9	5061	PARCELACION HABITACIONAL ITALIA	105	XIOMARA ESTRADA
2480	8	4995	PARCELACION LA QUINTA	105	XIOMARA ESTRADA
2482	10	5068	PARCELACION NUEVO SAN MARTIN (HABITACIONAL DE INTERES SOCIAL)	105	HECTOR AYALA
2487	15	5378	PARCELACION SALAMANCA	105	HECTOR AYALA
2484	12	5207	PRADOS DE GUAZAPA	105	HECTOR AYALA
2473	1	2900	RESIDENCIAL VENECIA	105	H. MARTINEZ
2501	12	5692	AMPLIACION RESIDENCIAL LOS PATIOS	106	XIOMARA ESTRADA
2498	9	5564	CASA DE HABITACION	106	XIOMARA ESTRADA

2490	1	5442	ESTANCIAS CUMBRES DE OLOCUILTA	106	NILTON MENJIVAR
2493	4	5449	LOTIFICACION AÑO NUEVO	106	HECTOR AYALA
2497	8	5492	LOTIFICACION EL CONACASTE BLANCO	106	HECTOR AYALA
2495	6	5455	LOTIFICACION EL REFUGIO III ETAPA	106	HECTOR AYALA
2491	2	5446	LOTIFICACION LA BENDICION	106	HECTOR AYALA
2500	11	5646	LOTIFICACION SAN JOSE	106	HECTOR AYALA
2499	10	5612	LOTIFICACION SANTA ELENA	106	HECTOR AYALA
2503	14	5718	LOTIFICACION SEVILLA	106	HECTOR AYALA
2496	7	5456	PARCELACION ARCO IRIS DE ESPAÑA	106	HECTOR AYALA
2502	13	5715	PARCELACION EL MANANTIAL	106	HECTOR AYALA
2492	3	5447	PARCELACION EL ROSAL	106	HECTOR AYALA
2494	5	5454	PARCELACION JOYA DE LA REINA	106	HECTOR AYALA
2504	15	5807	PARCELACION MADRID	106	HECTOR AYALA
2505	16	5820	RELOCALIZACION DE SUBESTACION JOCORO	106	XIOMARA ESTRADA
2516	10	6793	BALNEARIO APUZUNGA	107	XIOMARA ESTRADA
2515	9	6325	COLEGIO HIGHLAND	107	XIOMARA ESTRADA
2517	11	6832	COLONIA 13 DE ENERO	107	HECTOR AYALA
2514	8	6312	CONDOMINIO EL RECREO	107	XIOMARA ESTRADA
2518	12	6991	CONSTRUCCION DE NUEVO CEMENTERIO MUNICIPAL	107	XIOMARA ESTRADA
2511	6	6098	ENTUBAR QUEBRADA RESIDENCIAL BELLA VISTA	107	XIOMARA ESTRADA
2509	4	6011	LOTIFICACION EL TEMPISQUE	107	XIOMARA ESTRADA
2513	7	6271	LOTIFICACION GUADALUPE	107	HECTOR AYALA
2507	2	5920	LOTIFICACION SAN ANTONIO	107	HECTOR AYALA
2510	5	6039	MEJORAMIENTO Y REPARACION DEL PARQUE RECREATIVO ACUATICO AMAPULAPA	107	XIOMARA ESTRADA
2508	3	5941	PARCELACION LA FORTUNA	107	HECTOR AYALA
2520	14	7144	PARCELACION MURILLO	107	XIOMARA ESTRADA
2506	1	5871	PRADOS DE JUAYUA	107	HECTOR AYALA
2512	6	6099	RESIDENCIAL BELLA VISTA	107	XIOMARA ESTRADA
2519	13	6998	RESIDENCIAL EN SIERRA SANTA ELENA, LOTES 1, 2, 3, 4, 5, 6 y 7	107	XIOMARA ESTRADA
2529	9	8159	AMPLIACION DE SISTEMA DE ALCANTARILLADO Y PLANTA DE TRATAMIENTO DE AGUAS RESIDUALES EN LA PALMA	108	AARON SZTARKMANT
2522	2	7496	BODEGA DIASA, S.A. DE C.V.	108	XIOMARA ESTRADA
2521	1	7309	BODEGAS COMERCIALES	108	XIOMARA ESTRADA
2530	10	8333	DIVISION LOTE No 12, POLIGONO C, QUINTAS RECREATIVAS LA HACIENDA	108	XIOMARA ESTRADA
2524	4	7807	EL EDEN	108	HECTOR AYALA
2531	11	8430	LOTIFICACION LOS ALMENDROS III	108	FRANCISCO GARCIA
2525	5	7814	LOTIFICACION MUNICIPAL EL JAGUEY	108	HECTOR AYALA
2527	7	7871	LOTIFICACION VARILLAS	108	NILTON MENJIVAR
2528	8	7995	PARCELACION LOS COCOS	108	HECTOR AYALA
2523	3	7764	PLANTEL CONSTRUCTORA DELTA	108	XIOMARA ESTRADA
2526	6	7840	RESIDENCIAL SEÑOR SERGIO HASBUN	108	XIOMARA ESTRADA
2549	18	9537	APROVECHAMIENTO DE PIEDRA CALIZA Y REFORESTACION DE TERRENO RURAL CON TECA	109	NILTON MENJIVAR
2538	7	8899	CANTERA SANTA ISABEL	109	NILTON MENJIVAR
2534	3	8675	CENTRAL DE DESCARTE LINARES (ABANDONO DE TRAMITE)	109	JAIME LARA
2548	17	9429	CENTRO COMERCIAL CALZADA	109	CARMEN PANAMEÑO
2532	1	8555	CLUB TUSCANIA.	109	XIOMARA ESTRADA
2536	5	8802	CONDOMINIO LA CAPILLA 560	109	XIOMARA ESTRADA
2545	14	9361	CONDOMINIO VISTAS DEL MIRADOR	109	MANLIA ROMERO
2539	8	8976	DIVISION DEL LOTE No. 4, POLIG. F, QUINTAS RECREATIVAS LA HACIENDA	109	XIOMARA ESTRADA

2537	6	8828	FERRETERIA FERRETODO SANTA TECLA	109	XIOMARA ESTRADA
2533	2	8657	LOTIFICACION BOSQUES DE SAN LUIS	109	HECTOR AYALA
2543	12	9158	LOTIFICACION LAS TABLAS II	109	NILTON MENJIVAR
2541	10	9105	LOTIFICACION SUCHINANGO	109	JAIME LARA
2544	13	9296	MEJORAMIENTO DEL TERRENO EN PROPIEDAD DE ALVARO A. DIAZ, RELLENO EL ALACRAN, CONSTRUCCION DE BY PASS DE LA CIUDAD DE USULUTAN	109	JAIME LARA
2547	16	9389	NIVELACION DE TIERRA SANTA ISABEL	109	NILTON MENJIVAR
2540	9	9002	PLANTA CEMEX CONCRETOS MOVIL	109	JAIME LARA
2546	15	4658	REHABILITACION CA:4, CONEXIÓN CA:1-CA:2 TRAMO REDONDEL SHELL - DESVIO A COMASAGUA	109	MANUEL SARMIENTO
2535	4	8740	RESIDENCIAL VALPARAISO PONIENTE II ETAPA	109	XIOMARA ESTRADA
2542	11	9151	URBANIZACION VILLA CONSTANCIA	109	NILTON MENJIVAR
2557	8	10432	CASA DE HABITACION MELENDEZ ABARCA	110	NILTON MENJIVAR
2554	5	10283	CEMENTERIO MUNICIPAL EL COYOLITO	110	FRANCISCO GARCIA
2552	3	9979	LOTIFICACION LAS MARGARITAS	110	HECTOR AYALA
2551	2	9709	LOTIFICACION SANTA MARIA	110	HECTOR AYALA
2553	4	10278	LOTIFICACION VISTA AL MAR	110	HECTOR AYALA
2550	1	9557	PARCELACION LAS ARBOLEDAS	110	HECTOR AYALA
2556	7	10425	RADIO BASE METROSUR/METROCENTRO	110	NILTON MENJIVAR
2555	6	10402	VILLANUEVA GOLF COUNTRY CLOUB	110	FRANCISCO GARCIA
2570	13	10853	AMPLIACION DE CARRETERA CA04S, TRAMO 1	111	NILTON MENJIVAR
2569	12	10851	BENEFICIO ECOLOGICO LAS MARIAS 93	111	ALBERTO FABIAN
2567	10	10772	BODEGA DE ALMACENAMIENTO	111	XIOMARA ESTRADA
2566	9	10737	BRISAS DEL RIO	111	NILTON MENJIVAR
2573	16	10917	BRISAS DEL RIO II	111	NILTON MENJIVAR
2558	1	10473	CANTERA AREPA	111	NILTON MENJIVAR
2568	11	10773	CAPILLA MORTUORIA " HERMANAS CLARISAS, MONASTERIO SAN DAMIAN	111	XIOMARA ESTRADA
2571	14	10911	CASA DE HABITACION	111	XIOMARA ESTRADA
2564	7	10669	CASA DE HABITACION BAHAI A DE SACA	111	XIOMARA ESTRADA
2565	8	10708	EL TUNAL	111	NILTON MENJIVAR
2572	15	10912	EXTRACCION DE MATERIAL PETREO (ARENA)	111	NILTON MENJIVAR
2563	6	10646	LOTIFICACION PRIMAVERA	111	FRANCISCO GARCIA
2575	18	11146	LOTIFICACION TINITA	111	HUGO MORAN
2560	3	10587	MEJORAMIENTO DEL CAMINO RURAL SAL51N, ENTRE RN003E (CANTON SHALTIPA) - CANTON JOYA GRANDE	111	NILTON MENJIVAR
2561	4	10618	RESIDENCIAL AGUA CALIENTE	111	XIOMARA ESTRADA
2562	5	10645	SALON DEL REINO DE LOS TESTIGOS DE JEHOVA.	111	XIOMARA ESTRADA
2559	2	10503	SITIO DOLORES	111	NILTON MENJIVAR
2574	17	10991	TEXACO LOS OLIVOS	111	FRANCISCO CASTELLON
2581	6	11627	BANCO DE PRESTAMO , SALVADOR SANTANA PORTILLO	112	HECTOR AYALA
2580	5	11615	BANCO DE PRESTAMO JOSE ARTURO RIVERA ROMERO	112	NILTON MENJIVAR
2589	14	11823	BANCO DE PRESTAMO JOSE ARTURO RIVERA ROMERO	112	NILTON MENJIVAR
2590	15	11837	BANCO DE PRESTAMO LOMA LARGA	112	HECTOR AYALA
2591	16	11838	BANCO DE PRESTAMO LOS DESMONTES	112	NILTON MENJIVAR
2588	13	11822	BANCO DE PRESTAMO, SALVADOR SANTANA PORTILLO	112	HECTOR AYALA
2583	8	11675	BENEFICIO SIGLO XXI DE R.L.	112	FRANCISCO CASTELLON
2597	22	12026	BODEGA DE RECOLECCION DE MATERIALES A RECICLAR	112	FRANCISCO CASTELLON
2576	1	11356	CONSTRUCCION SUB-DIRECCION AREAS ESPECIALIZADAS OPERATIVAS	112	XIOMARA ESTRADA
2587	12	11805	CULTIVO DE AGUACATE	112	FRANCISCO CASTELLON
2594	19	11911	DISTRIBUIDOR DLF. ESQUIVEL	112	FRANCISCO CASTELLON
2598	23	12062	EUROPLAZA WORLD BUSINESS CENTER SAN SALVADOR	112	FRANCISCO GARCIA

2584	9	11716	EXTRACCION DE ARENA MICHAPA	112	NILTON MENJIVAR
2602	27	12225	EXTRACCION DE TIERRA	112	HECTOR AYALA
2601	26	12211	INSTALACION TEMPORAL DE PLANTEL PAVTECH-TOROLA	112	FRANCISCO GARCIA
2596	21	12000	LAVANDERIA ECONOMICA, S.A. DE C.V.	112	FRANCISCO CASTELLON
2579	4	11556	LINEA DE TRANSMISION 115 KV TERMOPUERTO- ACAJUTLA	112	FRANCISCO CASTELLON
2599	24	12208	LOTIFICACION LOMA LINDA II	112	FRANCISCO GARCIA
2577	2	11485	MANEJO SOSTENIBLE DE LA SUBCUENCA DEL RIO SHUSHULA EN EL MUNICIPIO DE CITALA , DEPARTAMENTO DE CHALATENANGO, REGION DEL TRIFINIO	112	NILTON MENJIVAR
2586	11	11803	MEJORAMIENTO DEL CAMINO RURAL LIB33W, TRAMO: ENTRE ET. LIB10N (CANTON EL PROGRESO) - EL BOQUERON LA LIBERTAD	112	NILTON MENJIVAR
2592	17	11877	MEJORAMIENTO DEL CAMINO RURAL SAN09N, TRAMO: CA01W - COOPERATIVA SAN RAFAEL MUNICIPIO DEL EL PORVENIR DEPARTAMENTO DE SANTA ANA	112	NILTON MENJIVAR
2585	10	11727	PARCELACION ATALAYA	112	FRANCISCO CASTELLON
2595	20	11957	PARCELACION EL COBANAL	112	FRANCISCO GARCIA
2600	25	12209	PARCELACION LOMA LINDA III,	112	FRANCISCO GARCIA
2582	7	11632	PEDRERA EL PEDREGAL	112	NILTON MENJIVAR
2593	18	11900	PLANTA CEMEX CONCRETOS MOVIL	112	NILTON MENJIVAR
2578	3	11537	REHABILITACION DE LA ESTACION DE SERVICIO LOS NARANJOS	112	FRANCISCO CASTELLON
2617	15	12681	APARTAMENTOS PLANES DE RENDEROS	113	FRANCISCO GARCIA
2604	2	12242	ARENERA SAN ERNESTO	113	FRANCISCO GARCIA
2624	22	12869	BANCO DE PRESTAMO PAVTECH-TOROLA	113	NILTON MENJIVAR
2616	14	12570	CALLE DE ACCESO DIRECTO A PISTA 07-25 PARA CAMIONES CITERNAS DE SEI	113	FRANCISCO GARCIA
2623	21	12861	CASA DE HABITACION	113	FRANCISCO GARCIA
2620	18	12700	CASA DE HABITACION PALOMO MEZA,	113	FRANCISCO GARCIA
2636	34	13147	CENTRO DE REHABILITACION FUNTER SONSONATE	113	FRANCISCO GARCIA
2627	25	12984	CONSTRUCCION Y EQUIPAMIENTO DEL HOSPITAL POLICLINICO ARCE (ANTES HOSPITAL PSIQUIATRICO) ISS LLAVE EN MANO	113	FRANCISCO GARCIA
2637	35		ESSO ESCALONIA 2631, PARQUE MEMORIAL LAS COLINAS II, LOTIFICACION ALTAVISTA 227,IGLESIA JESUCRISTO DE LOS SANTOS DE LOS ULTIMOS DIAS 3042, PARQUE ENTRE RIOS, CALUCO SONSONATE 2718, CLUB COATEPEQUE 1166, QUEBRADA LOS PATIOS	113	3er. NIVEL MARN
2612	10	12492	EXTRACCIÓN DE BALASTO PARA MANTENIMIENTO RUTINARIO DE VIAS NO PAVIMENTADAS UBICADAS, EN LA ZONA OCCIDENTAL DE EL SALVADOR	113	NILTON MENJIVAR
2630	28	13065	EXTRACCION DE MATERIAL PETREO (ARENA)	113	NILTON MENJIVAR
2638	36		FINCA LUTECIA, PLANES DE RENDEROS	113	3er. NIVEL MARN
2603	1	12233	INSTALACION BENEFICIO ECOLOGICO PARA CAFÉ	113	FRANCISCO CASTELLON
2629	27	12989	INSTALACION TEMPORAL DE TRITURADORA Y PLANTA DE ASFALTO PAVTECH-TOROLA	113	NILTON MENJIVAR
2610	8	12391	JERUSALEM MEDICAL CENTER	113	FRANCISCO GARCIA
2619	17	12688	LOTIFICACION SAN JOSE	113	HECTOR AYALA
2639	37		MANUAL DE PROCEDIMIENTO DE SISTEMA DE CERTIFICACION Y REGISTRO DE PRESTADORES DE SERVICIOS DE ESTUDIOS AMBIENTALES	113	3er. NIVEL MARN
2613	11	12493	MEJORAMIENTO RUTINARIO DEL GRUPO 8 DE VIAS NO PAVIMENTADAS UBICADAS EN LA ZONA CENTRAL NORTE DE EL SALVADOR	113	NILTON MENJIVAR
2633	31	13092	OBRA DE PASO SOBRE QUEBRADA EN RIO AGUA FRIA MASAHUAT DEPARTAMENTO DE SANTA ANA	113	FRANCISCO GARCIA
2634	32	13093	OBRA DE PASO SOBRE QUEBRADA EN RIO EL ZAPOTILLO, MASAHUAT, DEPARTAMENTO SANTA ANA (QDA. AGUA ZARCA	113	FRANCISCO GARCIA
2632	30	13091	OBRA DE PASO SOBRE QUEBRADA FRENTE AL CANTON LA RUDA MASAHUAT DEPARTAMENTO SANTA ANA	113	FRAC
2611	9	12407	PLANTA ASFALTICA PARA EL PROYECTO CONSTRUCCION DEL BY PASS DE LA CIUDAD DE USULUTAN	113	NILTON MENJIVAR
2625	23	12875	PROYECTO HABITACIONAL "COMUNIDAD EL ESPINO"	113	FRANCISCO GARCIA
2626	24	12919	PROYECTO HABITACIONEL EL ESPINO I	113	FRANCISCO GARCIA
2618	16	12683	PROYECTO MULTIPLE SAN PABLO CAÑALES	113	FRANCISCO GARCIA
2635	33	13098	PUENTE VEHICULAR SOBRE RIO ACACHAPA, SANTA ISABEL, SONSONATE	113	FRANCISCO GARCIA
2631	29	13090	PUENTE VEHICULAR SOBRE RIO EN RIO EN CRIO EL ZAPOTILLO, MASAHUAT, DEPARTAMENOT DE SANTA ANA (QUEBRADA AGUA OSCURA)	113	FRANCISCO GARCIA
2622	20	12856	RBS C.A. A HUIZUCAR	113	FRANCISCO GARCIA
2615	13	12569	REHABILITACION DE APROXIMADAMENTE 19,000 METROS CUADRADOS DE PAVIMENTO ASFALTICO EN EL INTERIOR DEL RECINTO PORTUARIO DEL PUERTO DE ACAJUTLA	113	FRANCISCO GARCIA
2621	19	12765	RESIDENCIA BUENOS AIRES	113	FRANCISCO GARCIA
2609	7	12324	TOSTADURIA DE CAFÉ	113	FRANCISCO CASTELLON

2607	5	12281	TRANSPORTE DE MATERIALES PELIGROSOS	113	FRANCISCO CASTELLON
2608	6	12304	TRANSPORTE DE MATERIALES PELIGROSOS	113	FRANCISCO CASTELLON
2628	26	12987	UNIDAD DE NIÑOS QUEMADOS , HOSPITAL BENJAMIN BLOOM	113	FRANCISCO GARCIA
2605	3	12261	ZONA FRANCA SAN JOSE	113	FRANCISCO CASTELLON
2606	4	12269	ZONA FRANCA SANTA LUCIA	113	FRANCISCO CASTELLON
2614	12	12565	ZOOCRIADERO DE VENADOS VICTORIA	113	NILTON MENJIVAR
2684	45	8113	ALTOS DE SANTA MONICA	114	XIOMARA ESTRADA
2683	44	7947	AMPLIACION DE CENTRO DE FORMACION PROFESIONAL	114	XIOMARA ESTRADA
2656	17	6548	ANTEPROYECTO DE QUINTAS RECREATIVAS SANTA ROSA II	114	XIOMARA ESTRADA
2643	4	5682	APARTAMENTOS LAS GARDENIAS	114	XIOMARA ESTRADA
2680	41	7833	APARTAMENTOS MARTINEZ	114	XIOMARA ESTRADA
2645	6	5825	AQUATITAN	114	XIOMARA ESTRADA
2671	32	7425	BODEGAS GENERALES GOLTREE, SITIO DEL NIÑO	114	XIOMARA ESTRADA
2678	39	7576	CASA BLANCA (CONDOMINIO)	114	XIOMARA ESTRADA
2676	37	7557	COMPLEJO DE BODEGAS MIRAMONTE	114	XIOMARA ESTRADA
2661	22	6984	COMPLEJO HABITACIONAL	114	XIOMARA ESTRADA
2649	10	6149	CONDOMINIO LAS OLAS	114	XIOMARA ESTRADA
2685	46	8521	CONDOMINIO RESIDENCIAL JOYAS DE LA MONTAÑA	114	XIOMARA ESTRADA
2657	18	6549	CONDOMINIO RESIDENCIAL LAS BUGANVILLAS	114	XIOMARA ESTRADA
2681	42	7867	CONSTRUCCION DE BODEGA	114	XIOMARA ESTRADA
2686	47	10822	CONSTRUCCION DE ESCUELA	114	XIOMARA ESTRADA
2640	1	4081	CONSTRUCCION DE VIVIENDA (UNA)	114	XIOMARA ESTRADA
2641	2	4980	HOTEL PACIFIC SUN	114	XIOMARA ESTRADA
2647	8	5868	INDUSTRIAS EN HILADOS, TEJIDOS Y ACABADOS	114	XIOMARA ESTRADA
2642	3	5574	LAS CASCADAS EL CHORRO BLANCO	114	XIOMARA ESTRADA
2658	19	6599	LAS COLMENAS II, CUMBRES DE CUSCATLAN, CALLE CANTON EL CARMEN	114	XIOMARA ESTRADA
2687	48		LOTIFICACION BRISAS DEL MAR, ESCRITURA	114	3er. NIVEL MARN
2660	21	6892	LOTIFICACION EL CHAPARRON	114	XIOMARA ESTRADA
2668	29	7294	LOTIFICACION EL ENCANTO	114	XIOMARA ESTRADA
2666	27	7253	LOTIFICACION EL FLORAL	114	XIOMARA ESTRADA
2688	49		LOTIFICACION EL SAUCE, USULUTAN, ESCRITURA	114	3er. NIVEL MARN
2667	28	7254	LOTIFICACION FATIMA	114	XIOMARA ESTRADA
2677	38	7567	LOTIFICACION FLORENCIA	114	XIOMARA ESTRADA
2669	30	7317	LOTIFICACION JARDINES DEL CALVARIO (EXP. 164.05)	114	XIOMARA ESTRADA
2650	11	6190	LOTIFICACION PACHECO'S	114	XIOMARA ESTRADA
2652	13	6356	LOTIFICACION SANTA CRUZ	114	XIOMARA ESTRADA
2654	15	6419	LOTIFICACION SANTA TERESITA	114	XIOMARA ESTRADA
2673	34	7454	MEJORAMIENTO DE BARRIOS MARGINALES, BARRIO SAN NICOLAS	114	XIOMARA ESTRADA
2672	33	7453	MEJORAMIENTO DE BARRIOS, COL. MARIA AUXILIADORA	114	XIOMARA ESTRADA
2664	25	7107	PARCELACION ALTA VISTA	114	XIOMARA ESTRADA
2653	14	6363	PLAZA TURISTICO-CULTURAL Y COMERCIAL TIPICA	114	XIOMARA ESTRADA
2665	26	7127	RESIDENCIAL LOS LAURELES	114	XIOMARA ESTRADA
2675	36	7514	RESIDENCIAL MONTECIELO NORTE	114	XIOMARA ESTRADA
2663	24	7071	RESIDENCIAL PANAMEÑO III	114	XIOMARA ESTRADA
2662	23	7070	RESIDENCIAL SAN JUAN	114	XIOMARA ESTRADA
2679	40	7687	RESIDENCIAL SIERRA DE SANTA ELENA	114	XIOMARA ESTRADA
2646	7	5838	RESTAURANTE POLLO CAMPERO	114	XIOMARA ESTRADA
2682	43	7883	SAN JUDAS	114	XIOMARA ESTRADA
2648	9	5971	URBANIZACION CONDOMINIO VIRGEN DE LORETO	114	XIOMARA ESTRADA

2644	5	5711	URBANIZACION EL SAUCE	114	XIOMARA ESTRADA
2670	31	7338	VILLA NEJAPA	114	XIOMARA ESTRADA
2651	12	6232	VILLAS DE SANTANDER	114	XIOMARA ESTRADA
2659	20	6824	VILLAS LAS DALIAS	114	XIOMARA ESTRADA
2655	16	6461	VIVIENDAS INTEGRALES EN NAO, EL CEMENTERIO	114	XIOMARA ESTRADA
2674	35	7492	VIVIENDAS INTEGRALES EN NAO, EL CERRO	114	XIOMARA ESTRADA
2703	15	9801	CAFÉ CAJAMARCA	115	MANLIA ROMERO
2707	19	9980	CASA DE HABITACIÓN HURTADO CASTILLO	115	MANLIA ROMERO
2695	7	9285	CASA DE RETIRO SANTA TERESA DE ÁVILA DE LA PARROQUIA DE ARMENIA	115	MANLIA ROMERO
2702	14	9770	CONDOMINIO LAS NUBES	115	MANLIA ROMERO
2697	9	9399	CONDOMINIO TORRE DEL PASEO II	115	MANLIA ROMERO
2692	4	9005	CONSTRUCCION DE ESTACIONAMIENTO PARA AUTOMOTORES	115	MANLIA ROMERO
2701	13	9755	EDIFICIO M+P	115	MANLIA ROMERO
2689	1	3700	LOTIFICACIÓN ATALAYA I Y II	115	MANLIA ROMERO
2699	11	9547	LOTIFICACION LA MULA RENCA	115	MANLIA ROMERO
2698	10	9492	PARCELACION EL EDEN	115	MANLIA ROMERO
2705	17	9911	RENTA SANITARIO PORTATIL	115	MANLIA ROMERO
2706	18	9911	RENTA SANITARIO PORTATIL	115	MANLIA ROMERO
2691	3	8872	SITIO ZARAGOZA	115	MANLIA ROMERO
2690	2	5286	SUBESTACION CHAPELTIQUE	115	MANLIA ROMERO
2694	6	9229	TRANSPORTE DE DESECHOS SÓLIDOS	115	MANLIA ROMERO
2700	12	9678	URBANIZACION ALTAVISTA FASE V	115	MANLIA ROMERO
2696	8	9330	URBANIZACIÓN HABITACIONAL VILLAS DE PAMPLONA	115	MANLIA ROMERO
2704	16	9820	URBANIZACIÓN LAS PALMERAS	115	MANLIA ROMERO
2693	5	9179	VILLA SANTA FE	115	MANLIA ROMERO
2709	2	6336	BELLA VISTA DE LA ESCALON	116	MANLIA ROMERO
2715	7	9465	BODEGAS COMERCIALES (AMPLIACION)	116	MANLIA ROMERO
2712	4	9173	BODEGAS COMERCIALES SOYAPANGO	116	MANLIA ROMERO
2711	3	8887	CASA DE HABITACION SR. ERICK QUIJANO	116	MANLIA ROMERO
2708	1	4466	LA LAGUNA	116	MANLIA ROMERO
2714	6	9340	MEGATEC ZONA ORIENTAL SEGUNDA ETAPA	116	MANLIA ROMERO
2717	9	9888	MEJORAMIENTO DE BARRIO, COMUNIDAD COLONIA UN RANCHO Y UN LUCERO, SECTOR I	116	MANLIA ROMERO
2716	8	9628	RESIDENCIAL LA CEIBA	116	MANLIA ROMERO
2710		8835	URBANIZACION BELLA VISTA DE LA ESCALON	116	MANLIA ROMERO
2713	5	9268	VILLAS JOYA DEL PACIFICO II	116	MANLIA ROMERO
2723	6	8960	CONSTRUCCIÓN Y EQUIPAMIENTO DE UNIDAD MEDICA ISSS SOYAPANGO	117	MANLIA ROMERO
2721	4	8540	COSTA REAL HOTEL VILLAS & RESORT	117	MANLIA ROMERO
2718	1	3555	EL BY-PASS	117	MANLIA ROMERO
2722	5	8812	ESTACION DE TRANSFERENCIA DE DESECHOS SOLIDOS CAPSA	117	MANLIA ROMERO
2720	3	4920	LOTIFICACION EL PALMAR	117	MANLIA ROMERO
2719	2	4130	PARCELACIÓN HABITACIONAL EL TRAPICHE II	117	MANLIA ROMERO
2732	9	10590	CIERRE TECNICO DE BOTADERO A CIELO ABIERTO	118	MANLIA ROMERO
2725	2	589	DESECHOS SOLIDOS SAN ANTONIO DEL MONTE	118	MANLIA ROMERO
2736	13	11532	PLANTA (ESTACION) DE TRANSFERENCIA DE DESECHOS SOLIDOS DE LA MUNICIPALIDAD DE AHUACHAPAN	118	MANLIA ROMERO
2727	4	7742	PUNTO DE TRANSFERENCIA CALUCO, SONSONATE	118	MANLIA ROMERO
2728	5	7743	PUNTO DE TRANSFERENCIA CUTUMAY CAMONES	118	MANLIA ROMERO
2734	11	10919	PUNTO DE TRANSFERENCIA SAN ISIDRO CABAÑAS	118	MANLIA ROMERO
2729	6	8372	PUNTO DE TRANSFERENCIA SAN JUAN NONUALCO	118	MANLIA ROMERO

2735	12	11004	PUNTO DE TRANSFERENCIA, EL TABLON, CHALATENANGO	118	MANLIA ROMERO
2733	10	10806	PUNTO DE TRANSFERENCIA, LOS CHORROS, LA LIBERTAD	118	MANLIA ROMERO
2726	3	5874	RECOLECCION DEL BOTADERO DE BASURA DE CIELO ABIERTO A BOTADERO CONTROLADO DEL CANTON CUTUMAY CAMONES	118	MANLIA ROMERO
2724	1	562	RELLENO SANITARIO COMASAGUA	118	MANLIA ROMERO
2731	8	10397	RELLENO SANITARIO PARA LAS MICROREGIONES LOS IZALCOS Y DEL PACIFICO-SONSONATE, DEPARTAMENTO DE SONSONATE	118	MANLIA ROMERO
2730	7	9705	RELLENO SANITARIO PARA LAS MICROREGIONES NORTE, CENTRO Y SUR DE AHUACHAPAN	118	MANLIA ROMERO
2740	4	5733	GESTION MANCOMUNADA DE D.S. PARA EL GOLFO DE FONSECA - ASIGOLFO	119	MANLIA ROMERO
2741	5		PLAN DE GESTION DE DESECHOS SOLIDOS	119	MANLIA ROMERO
2738	2	429	RELLENO SANITARIO DE SONSONATE	119	MANLIA ROMERO
2739	3	3905	RELLENO SANITARIO PARA LA MICROREGION DE GOTERA	119	MANLIA ROMERO
2737	1	273	RELLENO SANITARIO USULUTAN	119	MANLIA ROMERO
2747	6	10187	MANEJO INTEGRAL DE DESECHOS SOLIDOS MUNICIPALES, A TRAVES DE LA CONSTRUCCION DE UN RELLENO SANITARIO MANUAL	120	MANLIA ROMERO
2746	5	9727	RELLENO SANITARIO DE LAS MICROREGIONES DE AMUVASAN Y EL BALSAMO	120	MANLIA ROMERO
2743	2	1407	RELLENO SANITARIO MANUAL DE SANTA ISABEL ISHUATAN	120	MANLIA ROMERO
2744	3	4374	RELLENO SANITARIO MANUAL DEL MUNICIPIO DE CINQUERA, CABAÑAS	120	MANLIA ROMERO
2742	1	307	RELLENO SANITARIO MANUAL SUCHITOTO	120	MANLIA ROMERO
2745	4	5779	SISTEMA DE MANEJO INTEGRAL DE DESECHOS SOLIDOS DE LOS MUNICIPIOS DE MEANGUERA Y JOCOAITIQUE DEL DEPARTAMENTO DE MORAZAN	120	MANLIA ROMERO
2750	3	89	AMSS RELLENO SANITARIO REGION METROPOLITANA S.S.	121	MANLIA ROMERO
2754	7	8451	DISEÑO DE PROYECTOS DE COMPOSTAJE Y RECICLAJE PARA EL MANEJO DE DESECHOS SOLIDOS MUNICIPALES	121	MANLIA ROMERO
2751	4	393	ESTUDIO DE SELECCIÓN DE SITIO-GUADALUPE, VERAPAZ, TEPETITAN Y SAN CAYETANO ISTEPEQUE	121	MANLIA ROMERO
2753	6	5505	RELLENO SANITARIO DE LA MICROREGION MIPANOR	121	MANLIA ROMERO
2749	2	58	RELLENO SANITARIO MICROREGIONAL DE JUAYUA	121	MANLIA ROMERO
2752	5	4324	RELLENO SANITARIO PARA LA MICROREGION CUZCATLAN SAN MARTIN	121	MANLIA ROMERO
2748	1	57	RELLENO SANITARIO, COJUTEPEQUE	121	MANLIA ROMERO
2759	5	11265	DIAGNOSTICO AMBIENTAL DE LOS DESECHOS SOLIDOS	122	MANLIA ROMERO
2761	7	11219	DIAGNOSTICO AMBIENTAL DE LA ACTIVIDAD DE DISPOSICION FINAL DE DESECHOS SOLIDOS DEL MUNICIPIO DE PERQUIN EN EL DEPARTAMENTO DE MORAZAN	122	MANLIA ROMERO
2758	4	11234	DIAGNOSTICO AMBIENTAL DE LA DISPOSICION FINAL DE LOS DESECHOS SOLIDOS DEL MUNICIPIO DE SAN FRANCISCO GOTERA	122	MANLIA ROMERO
2760	6	11228	DIAGNOSTICO AMBIENTAL DE LA DISPOSICION FINAL DE LOS DESECHOS SOLIDOS EN EL MUNICIPIO DE CORINTO	122	MANLIA ROMERO
2762	8	11076	DIAGNOSTICO AMBIENTAL DE LA GESTION MUNICIPAL DE DESECHOS SOLIDOS DE LA CIUDAD DE SAN MIGUEL	122	MANLIA ROMERO
2757	3	11170	DIAGNOSTICO AMBIENTAL DEL MANEJO Y DISPOSICION FINAL DE DESECHOS SOLIDOS DEL MUNICIPIO DE ATQUIZAYA	122	MANLIA ROMERO
2765	11	11239	DIAGNOSTICO AMBIENTAL PARA LA DISPOSICION FINAL DE LOS DESECHOS SOLIDOS DEL MUNICIPIO DE SAN CARLOS	122	MANLIA ROMERO
2763	9		DISPOSICION FINAL DE DESECHOS SOLIDOS EN LAS ASOCIACIONES LOS NONUALCOS Y ANASTACIO AQUINO	122	MANLIA ROMERO
2764	10		PROGRAMA DE DESCONTAMINACION DE AREAS CRITICAS, FORMULACION DE LA FACTIBILIDAD TECNICA Y FINANCIERA DE ULUAZAPA Y DEL SITIO PROPUESTO PARA RELLENO SANITARIO DE SAN MIGUEL	122	MANLIA ROMERO
2756	2	5848	RELLENO SANITARIO LA ESPIGA	122	MANLIA ROMERO
2755	1	8672	SITIO DE DISPOSICION FINAL DE SANTA ROSA DE LIMA	122	MANLIA ROMERO
2774	9	2042	ACAVISA DE C.V.	123	ALBERT SALMERON
2773	8	1947	ALUMINIO DE CENTROAMERICA SA DE CV (ALDECA)	123	ALBERT SALMERON
2775	10	2613	AMERICAN INDUSTRIAL PARK S.A. DE C.V.	123	ALBERT SALMERON
2769	4	928	CAJAS Y BOLSAS S.A.	123	ALBERT SALMERON
2768	3	912	EMBOTELLADORA SALVADOREÑA PLANTA NIXAPA	123	ALBERT SALMERON
2779	14	6113	ESTACION DE SERVICIO PUMA EJERCITO	123	ALBERT SALMERON
2771	6	1688	ESTACION DE SERVICIO TEXACO DOS PINOS	123	ALBERT SALMERON
2780	15	7931	EXPANSION ELECTRICA LA UNION" CONSTRUCCION DE LINEA DE TRANSMISION A 115 KV (SAN MIGUEL-LAUNION) Y LA CONSTRUCCION DE LA NUEVA SUBESTACION 115/46KV	123	ALBERT SALMERON
2777	12	4928	IMPLEMENTOS AGRICOLAS CENTROAMERICANOS, S.A. DE C.V.	123	ALBERT SALMERON
2770	5	1093	INVERSIONES BONAVENTURE.	123	ALBERT SALMERON
2776	11	3014	LABORATORIO PHARMEDIC	123	ALBERT SALMERON

2767	2	906	LLANRENSAL S.A. DE C.V.	123	ALBERT SALMERON
2781	16	8523	PEFORACION DE 2 POZOS EXPLORATORIOS PROFUNDOS EN EL CAMPO GEOTERMICO DE SAN VICENTE	123	ALBERT SALMERON
2766	1	343	PLANTA DE ENVASADO DE GAS LICUADO DE PETROLEO DE ELF GAS EL SALVADOR	123	ALBERT SALMERON
2778	13	6056	PLANTA ENVASADORA DE AGUA LIMON	123	ALBERT SALMERON
2772	7	1809	SERMAQUI S.A. DE C.V.	123	ALBERT SALMERON
2792	11	11510	AMPLIACION DE INTRADESA	124	ALBERT SALMERON
2788	7	10889	BENEFICIO ECOLOGICO SUMPUL CHACONES	124	ALBERT SALMERON
2785	4	9892	CENTRO DE DISTRIBUCION DEL GLOBAL INVESTMENTS	124	ALBERT SALMERON
2783	2	9730	ESTACION DE SERVICIO ACOETMISAB DE R.L.	124	ALBERT SALMERON
2790	9	11392	ESTACION DE SERVICIO JOYA DE CEREN	124	ALBERT SALMERON
2786	5	10299	ESTACION DE SERVICIO SAN RAFAEL	124	ALBERT SALMERON
2793	12	11702	FABRICACION Y DISTRIBUCION DE BEBIDAS CARBONATADAS	124	ALBERT SALMERON
2787	6	10470	GASOLINERA PETROSAL ALDEA	124	ALBERT SALMERON
2794	13	11829	INSTALACION DE CALDERA	124	ALBERT SALMERON
2782	1	9250	PERFORACION DE UN POZO EXPLORATORIO PROFUNDO PARA REINYECCION DE AGUAS RESIDUALES, EN SIIO EL POTRERO DEL CAMPO GEOTERMICO DE AHUACHAPAN	124	ALBERT SALMERON
2789	8	10969	PETTENATI CENTROAMERICA, S.A. DE C.V.	124	ALBERT SALMERON
2784	3	9777	PROYECTO EVEREST	124	ALBERT SALMERON
2791	10	11435	TALLER DE PRODUCCION MADECRIL	124	ALBERT SALMERON
2799	5	12197	ALMACENAMIENTO DE MATERIALES PELIGROSOS	125	ALBERT SALMERON
2800	6	12232	ALMACENAMIENTO DE MATERIALES PELIGROSOS	125	ALBERT SALMERON
2801	7	12256	ALMACENAMIENTO DE MATERIALES PELIGROSOS	125	ALBERT SALMERON
2795	1	11964	BODEGA DIDELCO CONSTITUCION	125	ALBERT SALMERON
2810	16	12898	ENVASADORA DE AGUA	125	ALBERT SALMERON
2798	4	12119	INSTALACION DE TANQUE PRIVADO PARA DIESEL	125	ALBERT SALMERON
2797	3	12071	INSTALACION DE TANQUE PRIVADO PARA DIESEL DE 3000 GLS	125	ALBERT SALMERON
2804	10	12371	INSTALACION DE TANQUES	125	ALBERT SALMERON
2811	17	13066	INSTALACION Y FUNCIONAMIENTO DE TANQUE PRIVADO DE DIESEL	125	ALBERT SALMERON
2803	9	12312	LINEA DE INTERCONEXION CENTRAL ELECTRICA DE CEREN CLESA TECPAN	125	ALBERT SALMERON
2802	8	12272	LLANRENSAL	125	ALBERT SALMERON
2808	14	12409	MARIA ISABEL ALONSO ROCHI DE VIDRI	125	ALBERT SALMERON
2809	15	12634	MEJORAMIENTO EN EFICIENCIA PLANTA MAYA	125	ALBERT SALMERON
2805	11	12401	TANQUES DE COMBUSTIBLE PARA USO PRIVADO COMPLEJO DEPORTIVO DIANA	125	ALBERT SALMERON
2806	12	12402	TANQUES DE COMBUSTIBLE PARA USO PRIVADO COMPLEJO JOSE MAX OLANO	125	ALBERT SALMERON
2807	13	12403	TANQUES DE COMBUSTIBLE PARA USO PRIVADO DISTRIBUIDORA MERLIOT	125	ALBERT SALMERON
2796	2	12008	VIDAPLAS, S.A. DE C.V.	125	ALBERT SALMERON
2815	4	4653	HABITACIONAL JOYA DE TOMASICO	126	HUGO MORAN
2816	6	5738	HOTEL EN EL SUNZAL	126	HUGO MORAN
2814	3	4072	PARCELACION LOS ANDES	126	HUGO MORAN
2812	1	2633	RESIDENCIAL BOSQUES DE SANTA ELENA SUR	126	HUGO MORAN
2813	2	3415	VILLAS DE MONTEMAR	126	HUGO MORAN
2817	1	6612	CALLE DE ACCESO AL MINISTERIO DE RELACIONES EXTERIORES	127	HUGO MORAN
2818	2	6707	RESIDENCIAL LA CONSTITUCION	127	HUGO MORAN
2820	4	8439	RESIDENCIAL VILLAS DE MONTEMAR, SEGUNDA ETAPA	127	HUGO MORAN
2821	5	9150	URBANIZACION VILLA MARIA	127	HUGO MORAN
2819	3	8183	URBANIZACION VILLAS DE SAN MIGUEL ARCANGEL	127	HUGO MORAN
2822	1	9576	RESIDENCIAL ISLAS DE SANTA ELENA	128	HUGO MORAN
2825	4	10622	RESIDENCIAL VILLAS DE PAMPLONA	128	HUGO MORAN
2823	2	9852	URBANIZACION BELLA GRANADA	128	HUGO MORAN

2824	3	10118	URBANIZACION VILLA REAL	128	HUGO MORAN
2828	3	11715	AMPLIACION COMPLEJO PENITENCIARIO, IZALCO	129	HUGO MORAN
2826	1	10985	CONDOMINIO RESIDENCIAL LA FLORESTA	129	HUGO MORAN
2830	5	12002	HOTEL PARADIZO AZUL	129	HUGO MORAN
2831	6	12200	MEJORAS A CAUCE DE LA QUEBRADA LA MASCOTA	129	HUGO MORAN
2827	2	11574	PASO PEATONAL SOBRE RIO DOS PROPIEDADES DEL MISMO DUEÑO	129	HUGO MORAN
2829	4	11950	PLAZA FUTURA SAN BENITO	129	HUGO MORAN
2836	5	6638	ASENTAMIENTO HUMANO LAGUNA DE SANTA CLARA	130	BALMORE AMAYA
2838	7	6777	CENTRO RECREATIVO TERMOS LA PISTA	130	BALMORE AMAYA
2835	4	6555	DESARROLLO DE PESCA EXTENSIVA ARTESANAL EL GUAJE	130	BALMORE AMAYA
2834	3	5973	EL MILAGRO DE DIOS	130	BALMORE AMAYA
2839	8	9044	LOTIFICACION EL SOCORRO	130	BALMORE AMAYA
2837	6	6692	LOTIFICACION SANTA TERESA	130	BALMORE AMAYA
2833	2	5830	LOTIFICACION TAMERA	130	BALMORE AMAYA
2840	9	10791	LOTIFICACION VILLA HERMOSA	130	BALMORE AMAYA
2832	1	3454	MILAGRO DE DIOS Nº 2	130	BALMORE AMAYA
2847	7	12738	CULTIVO DE PECES EN JAULAS FLOTANTES	131	BALMORE AMAYA
2844	4	10205	CULTIVO DE TILAPIA HIBRIDA EN JAULAS FLOTANTES	131	BALMORE AMAYA
2848	8	12777	ENGORDE DE TILAPIAS EN ESTANQUES	131	BALMORE AMAYA
2845	5	10664	LA COCOTERA RESORT, 6 ECOLOGDE	131	BALMORE AMAYA
2843	3	10166	LOTIFICACION ANDALUCIA	131	BALMORE AMAYA
2841	1	5148	LOTIFICACION JOSSELYNE	131	BALMORE AMAYA
2846	6	12484	NUEVA SUBESTACION MASAJAPA	131	BALMORE AMAYA
2842	2	9186	PARCELACION LOS CEREZOS	131	BALMORE AMAYA
2850	2	1251	COMPLEJO INDUSTRIAL ATEOS	132	BALMORE AMAYA
2849	1		CONTROL OMG-CENTA DOCUMENTOS PROCESADOS EIA	132	BALMORE AMAYA
2854	6	12659	EVALUACION DE LA EFICACIA DE DOS HIBRIDOS QUE EXPRESAN LA PROTEINA INSECTICIDA CRY1F EN DIFERENTES LOCALIDADES DE EL SALVADOR (PARA SPODOPTERA FRUGIPERDA; DIATRAEA SP; HELICOVERPA ZEA)	132	BALMORE AMAYA
2851	3	12651	EVALUACION EXPERIMENTAL Y PARCELAS DEMOSTRATIVAS DE MAIZ GENETICAMENTE MODIFICADO: MAIZ YIELDGARD + ROUNDUP READY Y HERCULEX 1, EN SITIO IZALCO	132	BALMORE AMAYA
2852	4	12652	EVALUACIÓN EXPERIMENTAL DE MAIZ GENETICAMENTE MODIFICADO: MAIZ YIELDGARD - ROUNDUP READY; MAIZ ROUNDUP READY Y HERCULEX1, EN SITIO SAN ANDRES	132	BALMORE AMAYA
2853	5	12652	EVALUACIÓN EXPERIMENTAL DE MAIZ GENETICAMENTE MODIFICADO: MAIZ YIELDGARD - ROUNDUP READY; MAIZ ROUNDUP READY Y HERCULEX1, EN SITIO SAN ANDRES	132	BALMORE AMAYA
2855	7	12710	EVALUACION EXPERIMENTAL Y PARCELAS DEMOSTRATIVAS DE MAIZ GENETICAMENTE MODIFICADO: MAIZ YIELDGARD - ROUNDUP READY Y HERCULEX 1, EN SITIO SANTA CRUZ PORRILLO	132	BALMORE AMAYA
2856	8	12710	EVALUACION EXPERIMENTAL Y PARCELAS DEMOSTRATIVAS DE MAIZ GENETICAMENTE MODIFICADO: MAIZ YIELDGARD - ROUNDUP READY Y HERCULEX 1, EN SITIO SANTA CRUZ PORRILLO	132	BALMORE AMAYA
2862	6	13314	CAMPAMENTO TEMPORAL EL CHAPARRAL	133	BALMORE AMAYA
2858	2	4803	PARCELACION CASA BLANCA	133	BALMORE AMAYA
2859	3	5502	PARCELACION SAN JOSE LAS MESAS	133	BALMORE AMAYA
2861	5	9499	PRODUCCION DE CAÑA DE AZUCAR	133	BALMORE AMAYA
2860	4	9247	RETIRO DE MATERIAL PETREO SUPERFICIAL	133	BALMORE AMAYA
2857	1	3058	URBANIZACION FINCA ASTURIAS	133	BALMORE AMAYA
2864	2		CARTASA CEL, ALCALDE MUNICIPAL VILLA SAN FRANCISCO MENENDEZ, COMPAÑIA CUCUMACAYAN, SOBRE LOS BOTADEROS DE BASURA SANTO TOMAS Y SANTIAGO TEXACUANGOS	134	BALMORE AMAYA
2863	1	1256	HIDROELECTRICA EL CHAPARRAL	134	BALMORE AMAYA
2871	7	12295	ALMACENAMIENTO DE MATERIALES PELIGROSOS	135	JULIA MONTERROSA
2873	9	12319	ALMACENAMIENTO DE MATERIALES PELIGROSOS	135	JULIA MONTERROSA
2874	10	12348	ALMACENAMIENTO DE MATERIALES PELIGROSOS	135	JULIA MONTERROSA
2875	11	12410	ALMACENAMIENTO DE MATERIALES PELIGROSOS	135	JULIA MONTERROSA
2876	12	12500	ALMACENAMIENTO DE MATERIALES PELIGROSOS	135	JULIA MONTERROSA
2878	14	12611	ALMACENAMIENTO DE MATERIALES PELIGROSOS	135	JULIA MONTERROSA
2880	16	12704	ALMACENAMIENTO DE MATERIALES PELIGROSOS	135	JULIA MONTERROSA

2888	24	12943	ALMACENAMIENTO DE MATERIALES PELIGROSOS	135	JULIA MONTERROSA
2890	26	12954	ALMACENAMIENTO DE MATERIALES PELIGROSOS	135	JULIA MONTERROSA
2892	28	13054	ALMACENAMIENTO DE MATERIALES PELIGROSOS	135	JULIA MONTERROSA
2893	29	13162	ALMACENAMIENTO DE MATERIALES PELIGROSOS	135	JULIA MONTERROSA
2868	4	10755	DIAGNOSTICO AMBIENTAL DE PLANTA PROCESADORA DE MARISCOS	135	JULIA MONTERROSA
2886	22	12843	IMPORTACION DE SUSTANCIAS PELIGROSAS	135	JULIA MONTERROSA
2869	5	11464	OPERACION DEL SISTEMA GEOTERMoeLECTRICO UNIDAD 3	135	JULIA MONTERROSA
2867	3	4936	PLANTA DE PRODUCTOS LACTEOS	135	JULIA MONTERROSA
2866	2	4935	RASTRO MODULAR	135	JULIA MONTERROSA
2870	6	12086	TRANSPORTE DE MATERIALES PELIGROSOS	135	JULIA MONTERROSA
2872	8	12318	TRANSPORTE DE MATERIALES PELIGROSOS	135	JULIA MONTERROSA
2877	13	12560	TRANSPORTE DE MATERIALES PELIGROSOS	135	JULIA MONTERROSA
2879	15	12636	TRANSPORTE DE MATERIALES PELIGROSOS	135	JULIA MONTERROSA
2881	17	12711	TRANSPORTE DE MATERIALES PELIGROSOS	135	JULIA MONTERROSA
2882	18	12730	TRANSPORTE DE MATERIALES PELIGROSOS	135	JULIA MONTERROSA
2883	19	12823	TRANSPORTE DE MATERIALES PELIGROSOS	135	JULIA MONTERROSA
2884	20	12826	TRANSPORTE DE MATERIALES PELIGROSOS	135	JULIA MONTERROSA
2885	21	12832	TRANSPORTE DE MATERIALES PELIGROSOS	135	JULIA MONTERROSA
2887	23	12878	TRANSPORTE DE MATERIALES PELIGROSOS	135	JULIA MONTERROSA
2889	25	12944	TRANSPORTE DE MATERIALES PELIGROSOS	135	JULIA MONTERROSA
2891	27	13011	TRANSPORTE DE MATERIALES PELIGROSOS	135	JULIA MONTERROSA
2894	30	13194	TRANSPORTE DE MATERIALES PELIGROSOS	135	JULIA MONTERROSA
2865	1	2103	TROPIGAS PLANTA GLP SUADISA SONSONATE	135	JULIA MONTERROSA
2898	4	2101	METROGAS DE EL SALVADOR EL RODEO	136	JULIA MONTERROSA
2897	3	1893	AGROQUIMICAS INDUSTRIALES, S.A. DE C.V.	136	JULIA MONTERROSA
2905	11	12755	ALMACENAMIENTO DE MATERIALES PELIGROSOS	136	JULIA MONTERROSA
2895	1		CATEGORIZACION PARA IMPORTACION - IMPERQUIMIA	136	JULIA MONTERROSA
2899	5	10580	CONSTRUCCION E INSTALACION DE PLANTA DESTILADORA DE AGUARDIENTE	136	JULIA MONTERROSA
2901	7	10864	DIAGNOSTICO AMBIENTAL DEL SISTEMA DE AGUA POTABLE Y ALCANTARILLADO SANITARIO DE LA CIUDAD DE APANECA, DEPARTAMENTO DE AHUACHAPAN	136	JULIA MONTERROSA
2902	8	11654	DISPENSADORA DE COMBUSTIBLE PARA AERONAVES AVIASA	136	JULIA MONTERROSA
2896	2		NOTAS VARIAS SOBRE MATERIALES PELIGROSOS	136	JULIA MONTERROSA
2900	6	10862	PERFORACION DE 2 POZOS EXPLOTARIOS PROFUNDOS EN EL CAMPO GEOTERMICO DE CHINAMECA	136	JULIA MONTERROSA
2903	9	12424	TRANSPORTE DE MATERIALES PELIGROSOS	136	JULIA MONTERROSA
2904	10	12754	TRANSPORTE DE MATERIALES PELIGROSOS	136	JULIA MONTERROSA
2906	12	13274	TRANSPORTE DE MATERIALES PELIGROSOS	136	JULIA MONTERROSA
2908	2	3950	BENEFICIO BUENA VISTA	137	ALBERTO FABIAN
2925	19	10378	BODEGAS TSAO	137	ALBERTO FABIAN
2920	14	10125	CONVERTIDORA DE MATERIALES RECUBIERTOS DE CENTRO AMERICA, SOCIEDAD ANONIMA DE CAPITAL VARIABLE	137	ALBERTO FABIAN
2910	4	8655	DIAGNOSTICO AMBIENTAL "PRODUCTOS FRESCOS DEL MAR PROSALMAR"	137	ALBERTO FABIAN
2923	17	10314	DRAGADO DARCENA MUELLE DE PUERTO CORSAIN	137	ALBERTO FABIAN
2909	3	4500	ELABORACION DE HELADOS Y PALETAS	137	ALBERTO FABIAN
2915	9	9863	EMPACADORA DE ALIMENTOS Y BEBIDAS, S.A. DE C.V.	137	ALBERTO FABIAN
2913	7	9728	ESTACION DE SERVICIO NUEVA GRANADA	137	ALBERTO FABIAN
2911	5	8274	FABRICA DE HILOS SINTÉTICOS	137	ALBERTO FABIAN
2916	10	9895	FÁBRICA DE SALSAS Y ESENCIAS	137	ALBERTO FABIAN
2907	1	1240	INGENIO LA MAGDALENA, S.A. DE C.V.	137	ALBERTO FABIAN
2922	16	10295	ION FINISHING, S.A. DE C.V.	137	ALBERTO FABIAN
2927	21	10385	OFIBODEGAS	137	ALBERTO FABIAN

2919	13	10054	ORGANIZACIÓN CÁRNICA, S.A. DE C.V.	137	ALBERTO FABIAN
2921	15	10149	PLANTA PROCESADORA DE ALIMENTOS	137	ALBERTO FABIAN
2924	18	10355	RADIO BASE ALTAVISTA II	137	ALBERTO FABIAN
2926	20	10382	RADIO BASE BRISAS DE SAN BARTOLO	137	ALBERTO FABIAN
2914	8	9753	RECIBIDERO DE CAFÉ, UVA Y CEREZA	137	ALBERTO FABIAN
2918	12	10001	RECICLAJE DE ACEITE PARA LA FABRICACIÓN DE JABÓN	137	ALBERTO FABIAN
2912	6	9368	REMODELACION ESTACION DE SERVICIO SHELL ILOPANGO	137	ALBERTO FABIAN
2928	22	10400	SIGMA ALIMENTOS DE UN TERRENO PROPIEDAD DE PRODUCTOS CARNICOS, S.A DE C.V.	137	ALBERTO FABIAN
2917	11	9938	TIENDA Y FÁBRICA DE TABLAS DE SURF	137	ALBERTO FABIAN
2932	4	10869	AMPLIACION DE PATIOS PARA SECADO DE CAFE PERGAMINO EN BENEFICIO BELEN	138	ALBERTO FABIAN
2931	3	10610	AMPLIACIÓN Y COGENERACIÓN INMOBILIARIA APOPA	138	ALBERTO FABIAN
2942	14	11521	BENEFICIO CEILAN	138	ALBERTO FABIAN
2935	7	10933	BENEFICIO ECOLÓGICO BELMONT	138	ALBERTO FABIAN
2941	13	11512	BENEFICIO ECOLÓGICO HÚMEDO	138	ALBERTO FABIAN
2934	6	10932	BENEFICIO ECOLÓGICO LAS BRISAS	138	ALBERTO FABIAN
2936	8	11054	ESTACIÓN DE SERVICIO R Y R	138	ALBERTO FABIAN
2933	5	10870	EXTENSION DE 200 METROS CUADRADOS DE PATIOS PARA SECADO DE CAFE PERGAMINO E INSTALACION DE TRILLA Y TOSTADORA DE CAFE ORO	138	ALBERTO FABIAN
2945	17	12541	FLEXIBODEGAS	138	ALBERTO FABIAN
2939	11	11353	HBI EL SALVADOR	138	ALBERTO FABIAN
2943	15	11891	HBI EL SALVADOR FASE II	138	ALBERTO FABIAN
2940	12	11421	INSTALACIÓN DESPULPADOR ECOLÓGICO	138	ALBERTO FABIAN
2930	2	10548	PLANTA DE CONFECCION SUETERES MBM INTERNACIONAL	138	ALBERTO FABIAN
2944	16	12470	PLANTA SAN BARTOLO, INFRA DE EL SALVADOR, S.A. DE C.V.	138	ALBERTO FABIAN
2937	9	11133	PRODUCTOS QUÍMICOS, GRADO ALIMENTICIO	138	ALBERTO FABIAN
2929	1	10446	RESTAURANTE BURGER KING	138	ALBERTO FABIAN
2938	10	11318	TEXACO ESPAÑA	138	ALBERTO FABIAN
2957	12	12477	ALMACENAMIENTO DE MATERIALES PELIGROSOS	139	ARACELY RODRIGUEZ
2964	19	12536	ALMACENAMIENTO DE MATERIALES PELIGROSOS	139	ARACELY RODRIGUEZ
2965	20	12542	ALMACENAMIENTO DE MATERIALES PELIGROSOS	139	ARACELY RODRIGUEZ
2974	29	12892	ALMACENAMIENTO DE MATERIALES PELIGROSOS	139	ARACELY RODRIGUEZ
2978	33	13051	ALMACENAMIENTO DE MATERIALES PELIGROSOS	139	ARACELY RODRIGUEZ
2981	36	13123	ALMACENAMIENTO DE MATERIALES PELIGROSOS	139	ARACELY RODRIGUEZ
2983	38	13180	ALMACENAMIENTO DE MATERIALES PELIGROSOS	139	ARACELY RODRIGUEZ
2987	42	13248	ALMACENAMIENTO DE MATERIALES PELIGROSOS	139	ARACELY RODRIGUEZ
2971	26	12632	BODEGA DE PIROTECNICO TERMINADO	139	ARACELY RODRIGUEZ
2956	11	12474	TRANSPORTE DE MATERIALES PELIGROSO	139	ARACELY RODRIGUEZ
2946	1	11350	TRANSPORTE DE COMBUSTIBLE	139	ARACELY RODRIGUEZ
2947	2	12094	TRANSPORTE DE MATERIALES PELIGROSOS	139	ARACELY RODRIGUEZ
2948	3	12126	TRANSPORTE DE MATERIALES PELIGROSOS	139	ARACELY RODRIGUEZ
2949	4	12363	TRANSPORTE DE MATERIALES PELIGROSOS	139	ARACELY RODRIGUEZ
2950	5	12389	TRANSPORTE DE MATERIALES PELIGROSOS	139	ARACELY RODRIGUEZ
2951	6	12390	TRANSPORTE DE MATERIALES PELIGROSOS	139	ARACELY RODRIGUEZ
2952	7	12416	TRANSPORTE DE MATERIALES PELIGROSOS	139	ARACELY RODRIGUEZ
2953	8	12423	TRANSPORTE DE MATERIALES PELIGROSOS	139	ARACELY RODRIGUEZ
2954	9	12437	TRANSPORTE DE MATERIALES PELIGROSOS	139	ARACELY RODRIGUEZ
2955	10	12450	TRANSPORTE DE MATERIALES PELIGROSOS	139	ARACELY RODRIGUEZ
2958	13	12478	TRANSPORTE DE MATERIALES PELIGROSOS	139	ARACELY RODRIGUEZ
2959	14	12488	TRANSPORTE DE MATERIALES PELIGROSOS	139	ARACELY RODRIGUEZ

2960	15	12499	TRANSPORTE DE MATERIALES PELIGROSOS	139	ARACELY RODRIGUEZ
2961	16	12507	TRANSPORTE DE MATERIALES PELIGROSOS	139	ARACELY RODRIGUEZ
2962	17	12516	TRANSPORTE DE MATERIALES PELIGROSOS	139	ARACELY RODRIGUEZ
2963	18	12535	TRANSPORTE DE MATERIALES PELIGROSOS	139	ARACELY RODRIGUEZ
2966	21	12551	TRANSPORTE DE MATERIALES PELIGROSOS	139	ARACELY RODRIGUEZ
2967	22	12583	TRANSPORTE DE MATERIALES PELIGROSOS	139	ARACELY RODRIGUEZ
2968	23	12592	TRANSPORTE DE MATERIALES PELIGROSOS	139	ARACELY RODRIGUEZ
2969	24	12598	TRANSPORTE DE MATERIALES PELIGROSOS	139	ARACELY RODRIGUEZ
2970	25	12607	TRANSPORTE DE MATERIALES PELIGROSOS	139	ARACELY RODRIGUEZ
2972	27	12666	TRANSPORTE DE MATERIALES PELIGROSOS	139	ARACELY RODRIGUEZ
2973	28	12775	TRANSPORTE DE MATERIALES PELIGROSOS	139	ARACELY RODRIGUEZ
2975	30	12918	TRANSPORTE DE MATERIALES PELIGROSOS	139	ARACELY RODRIGUEZ
2976	31	12938	TRANSPORTE DE MATERIALES PELIGROSOS	139	ARACELY RODRIGUEZ
2977	32	13014	TRANSPORTE DE MATERIALES PELIGROSOS	139	ARACELY RODRIGUEZ
2979	34	13118	TRANSPORTE DE MATERIALES PELIGROSOS	139	ARACELY RODRIGUEZ
2980	35	13122	TRANSPORTE DE MATERIALES PELIGROSOS	139	ARACELY RODRIGUEZ
2982	37	13157	TRANSPORTE DE MATERIALES PELIGROSOS	139	ARACELY RODRIGUEZ
2984	39	13184	TRANSPORTE DE MATERIALES PELIGROSOS	139	ARACELY RODRIGUEZ
2985	40	13198	TRANSPORTE DE MATERIALES PELIGROSOS	139	ARACELY RODRIGUEZ
2986	41	13218	TRANSPORTE DE MATERIALES PELIGROSOS	139	ARACELY RODRIGUEZ
2988	43	13249	TRANSPORTE DE MATERIALES PELIGROSOS	139	ARACELY RODRIGUEZ
2989	44	13266	TRANSPORTE DE MATERIALES PELIGROSOS	139	ARACELY RODRIGUEZ
2990	45	13312	TRANSPORTE DE MATERIALES PELIGROSOS	139	ARACELY RODRIGUEZ
2992	2	12621	ALMACENAMIENTO DE MATERIALES PELIGROSOS	140	ARACELY RODRIGUEZ
3001	11	12917	ALMACENAMIENTO DE MATERIALES PELIGROSOS	140	ARACELY RODRIGUEZ
3004	14	12993	ALMACENAMIENTO DE MATERIALES PELIGROSOS	140	ARACELY RODRIGUEZ
2991	1	12614	TRANSPORTE DE MATERIALES PELIGROSOS	140	ARACELY RODRIGUEZ
2993	3	12639	TRANSPORTE DE MATERIALES PELIGROSOS	140	ARACELY RODRIGUEZ
2994	4	12701	TRANSPORTE DE MATERIALES PELIGROSOS	140	ARACELY RODRIGUEZ
2995	5	12705	TRANSPORTE DE MATERIALES PELIGROSOS	140	ARACELY RODRIGUEZ
2996	6	12718	TRANSPORTE DE MATERIALES PELIGROSOS	140	ARACELY RODRIGUEZ
2997	7	12825	TRANSPORTE DE MATERIALES PELIGROSOS	140	ARACELY RODRIGUEZ
2998	8	12838	TRANSPORTE DE MATERIALES PELIGROSOS	140	ARACELY RODRIGUEZ
2999	9	12860	TRANSPORTE DE MATERIALES PELIGROSOS	140	ARACELY RODRIGUEZ
3000	10	12881	TRANSPORTE DE MATERIALES PELIGROSOS	140	ARACELY RODRIGUEZ
3002	12	12946	TRANSPORTE DE MATERIALES PELIGROSOS	140	ARACELY RODRIGUEZ
3003	13	12951	TRANSPORTE DE MATERIALES PELIGROSOS	140	ARACELY RODRIGUEZ
3005	15	13052	TRANSPORTE DE MATERIALES PELIGROSOS	140	ARACELY RODRIGUEZ
3006	16	13060	TRANSPORTE DE MATERIALES PELIGROSOS	140	ARACELY RODRIGUEZ
3007	17	13061	TRANSPORTE DE MATERIALES PELIGROSOS	140	ARACELY RODRIGUEZ
3008	18	13083	TRANSPORTE DE MATERIALES PELIGROSOS	140	ARACELY RODRIGUEZ
3009	19	13220	TRANSPORTE DE MATERIALES PELIGROSOS	140	ARACELY RODRIGUEZ
3017	8	9693	BENEFICIO ECOLOGICO PASO CARRERA	141	ALBERTO FAVIAN
3018	9		DOCUMENTOS VARIOS 1 Y 2	141	ALBERTO FAVIAN
3014	5	1645	ESTACION DE SERVICIO TEXACO CARRETERA DE ORO	141	ALBERTO FAVIAN
3015	6	2229	ESTACION DE SERVICIO TEXACO SUCHITOTO	141	ALBERTO FAVIAN
3011	2	1499	HOTEL Y CENTRO DE CONVENCIONES HOTESA	141	ALBERTO FAVIAN
3016	7	2764	INDUSTRIAS FACELA, S.A. DE C.V.	141	ALBERTO FAVIAN
3010	1	914	LABORATORIOS ARSAL, S.A. DE C.V.	141	ALBERTO FAVIAN

3013	4	1631	MAPRECO, S.A. DE C.V.	141	ALBERTO FAVIAN
3012	3	1505	RESIDENCIAL ALEJANDRO	141	ALBERTO FAVIAN
3039	21	12340	COMUNIDAD TRECE DE FEBRERO	142	AVELIN CANJURA
3032	14	10201	CONSTRUCCIÓN DE BODEGA PARA ALMACENAR FRUTAS Y VERDURAS	142	AVELIN CANJURA
3037	19	12245	EQUIPAMIENTO EN LA RED DE POZOS DE LA REGIÓN ORIENTAL: SAN MIGUEL, USULUTÁN Y LA UNIÓN	142	AVELIN CANJURA
3021	3	7110	LOTIFICACIÓN ARUBA	142	AVELIN CANJURA
3020	2	6741	LOTIFICACIÓN SOLÓRZANO	142	AVELIN CANJURA
3042	24	13156	MANEJO DE DESPERDICIOS DE PLÁSTICOS	142	AVELIN CANJURA
3036	18	12162	NODO SAN MIGUEL CENTRO	142	AVELIN CANJURA
3022	4	8186	PARCELACIÓN AGRÍCOLA EL CARRIZO	142	AVELIN CANJURA
3019	1	4467	PARCELACIÓN EL CAFETALITO	142	AVELIN CANJURA
3031	13	9723	PARCELACIÓN LOS BAMBÚES	142	AVELIN CANJURA
3026	8	8535	PARCELACIÓN VAQUERO	142	AVELIN CANJURA
3035	17	12099	PLANTA DE COMPOSTAJE PARA EL MANEJO DE RESIDUOS SÓLIDOS ORGÁNICOS, PROVENIENTES DE MERCADOS, ZONAS VERDES, RASTROS, CALLES Y AVENIDAS	142	AVELIN CANJURA
3030	12	9408	PLANTA DE TRANSFERENCIA Y TRATAMIENTO DE DESECHOS SOLIDOS RECICLABLES SAN PEDRO	142	AVELIN CANJURA
3038	20	12248	PLANTA DE TRATAMIENTO DE DESECHOS SÓLIDOS COMPOSTERA DE TEJUTEPEQUE, CABAÑAS	142	AVELIN CANJURA
3040	22	12398	PLANTA DE TRATAMIENTO Y DISPOSICIÓN DE DESECHOS HOSPITALARIOS ULUAZAPA	142	AVELIN CANJURA
3034	16	12069	REFORESTACIÓN, TRAZO Y FORJADO DE CALLES, TAPIAL	142	AVELIN CANJURA
3041	23	12633	REFORZAMIENTO DE LA CAPACIDAD ADMINISTRATIVA Y OPERATIVA PARA EL DESARROLLO ORGANIZATIVO Y EMPRESARIAL	142	AVELIN CANJURA
3033	15	10989	SISTEMA DE TRATAMIENTO DE DESECHOS SÓLIDOS MUNICIPALES	142	AVELIN CANJURA
3029	11	9128	SITIO CLUB SALVADOREÑO	142	AVELIN CANJURA
3028	10	9125	SITIO FLOR BLANCA	142	AVELIN CANJURA
3024	6	8237	SITIO MASFERRER	142	AVELIN CANJURA
3025	7	8364	SITIO PASAQUINA	142	AVELIN CANJURA
3023	5	8194	SITIO SAN SALVADOR CENTRO	142	AVELIN CANJURA
3027	9	8610	VILLA MONTECARLO (URBANIZACION SAN MIGUEL)	142	AVELIN CANJURA
3052	10		DICTAMEN TÉCNICO FAVORABLE	143	AVELIN CANJURA
3053	11		INFORME SEMESTRAL DE OPERACIONES	143	AVELIN CANJURA
3044	2		MONITOREO AMBIENTAL	143	AVELIN CANJURA
3045	3		MONITOREO AMBIENTAL	143	AVELIN CANJURA
3046	4		MONITOREO AMBIENTAL	143	AVELIN CANJURA
3047	5		MONITOREO AMBIENTAL	143	AVELIN CANJURA
3048	6		MONITOREO AMBIENTAL	143	AVELIN CANJURA
3049	7		MONITOREO AMBIENTAL	143	AVELIN CANJURA
3050	8		MONITOREO AMBIENTAL	143	AVELIN CANJURA
3051	9		MONITOREO AMBIENTAL	143	AVELIN CANJURA
3043	1	2110	RELLENO SANITARIO DE MIDES EN NEJAPA	143	AVELIN CANJURA
3054	12		SOLICITUD DE OPINIÓN FAVORABLE PARA CONSTRUCCIÓN DE 10000 M2 DE LA CELDA 6 SUR	143	AVELIN CANJURA
3055	1	4733	CENTRO DE DISTRIBUCION INDUSTRIAL OPERADORA DEL SUR	144	XIOMARA ESTRADA
3057	3	7036	PARCELACION EL MILAGRO	144	XIOMARA ESTRADA
3058	4	10615	RESIDENCIAL VALLE LOURDES	144	XIOMARA ESTRADA
3056	2	5480	URBANIZACION LA ILUSION	144	XIOMARA ESTRADA
3062	4	2371	ALTOS DE LA ESCALON AHORA RESIDENCIAL LOS PATIOS	145	XIOMARA ESTRADA
3063	5	3770	CEMENTERIO CAMPO SANTO	145	XIOMARA ESTRADA
3068	10	6087	COMPLEJO MEMORIAL SAN MARTIN	145	XIOMARA ESTRADA
3061	3	581	CUMBRES DE ZARAGOZA	145	XIOMARA ESTRADA
3067	9	5944	NEBLINAS DE SANTA ELENA	145	XIOMARA ESTRADA
3065	7	4995	PARCELACION LA QUINTA	145	XIOMARA ESTRADA

3064	6	3784	PLANTA DE FABRICACION DE MATERIALES PARA LA INDUSTRIA DE LA CONSTRUCCION	145	XIOMARA ESTRADA
3066	8	5869	REPARTO VALLES DEL NORTE	145	XIOMARA ESTRADA
3069	11	6266	RESIDENCIAL ALTOS DE ZANZIVAR	145	XIOMARA ESTRADA
3059	1	252	RESIDENCIAL JARDIN	145	XIOMARA ESTRADA
3060	2	328	URBANIZACION SINAI	145	XIOMARA ESTRADA
3076	7	5625	CASA DE RETIRO MARIA DEL REFUGIO	146	XIOMARA ESTRADA
3072	3	528	CONCRETERA SALVADOREÑA PLANTA BASE 3	146	XIOMARA ESTRADA
3074	5	4169	HOTEL CARACOL	146	XIOMARA ESTRADA
3075	6	4255	LOTIFICACION LADERAS DE CALUCO 2	146	XIOMARA ESTRADA
3073	4	4121	PARCELACION QUINTAS DE SAN JUAN	146	XIOMARA ESTRADA
3070	1	346	URBANIZACION EL CARMEN	146	XIOMARA ESTRADA
3071	2	475	VILLAS DE GUADALUPE PARCELACION	146	XIOMARA ESTRADA
3082	6	6551	AMPLIACION LOTIFICACION MONSERRAT	147	XIOMARA ESTRADA
3083	7	7322	AMPLIACION QUINTAS RECREATIVAS LA HACIENDA	147	XIOMARA ESTRADA
3084	8	7612	COMPLEJO DE SERVICIOS COMALAPA	147	XIOMARA ESTRADA
3078	2	3597	LOTIFICACION LAS JACARANDAS	147	XIOMARA ESTRADA
3080	4	4424	LOTIFICACION SAN CARLOS	147	XIOMARA ESTRADA
3079	3	4137	PARQUE MEMORIAL JARDINES DE LA ETERNIDAD, S.E.M. DE C.V.	147	XIOMARA ESTRADA
3077	1	192	PARQUE MEMORIAL LAS COLINAS II ETAPA	147	XIOMARA ESTRADA
3081	5	5026	URBANIZACION LAS PALMERAS II	147	XIOMARA ESTRADA
3085	1	5806	URBANIZACION NUEVA SANTA ROSA (14 EJEMPLARES)	148	XIOMARA ESTRADA
3090	6	1067	AMPLIACION DE PROLONGACION ALAMEDA JUAN PABLO II ENTRE 75 AV. NORTE Y ALBERTO MASFERRER NORTE	149	MANUEL SARMIENTO
3089	5	884	AMPLIACION Y MEJORAMIENTO CARRETERA SAN MARTIN - SAN RAFAEL CEDROS	149	MANUEL SARMIENTO
3088	3	657	ESTUDIO DE FACTIBILIDAD Y DISEÑO PRELIMINAR CONSTRUCCION SIRAMA- LA UNION - PUERTO CUTUCO (BAY PASS LA UNION)	149	MANUEL SARMIENTO
3086	1	232	LOTIFICACION ALSACIA	149	MANUEL SARMIENTO
3091	7		NOTAS VARIAS	149	MANUEL SARMIENTO
3087	2	297	PROLONGACION DE LA 75 AVENIDA NORTE Y REHABILITACION DE LA 75 AVENIDA NORTE	149	MANUEL SARMIENTO
3111	20	1658	ANILLO PERIFERICO SAN MIGUEL	150	MANUEL SARMIENTO
3092	1	1068	APERTURA TRAMO 87 AV. NORTE ENTRE 15a CALLE P Y PROL. JUAN PABLO II	150	MANUEL SARMIENTO
3110	19	1605	ARENERA AGUILARES	150	MANUEL SARMIENTO
3098	7	1439	BOULEVARD SUR; TRAMOS: (I) PROLONGACION BOULEVARD LUIS POMA ENTRE REDONDEL LUIS POMA Y CALLE HUIZUCAR; Y (II) AMPLIACION CALLE A HUIZUCAR ENTRE INTERSECCION CON PROLONGACION BOULEVARD LUIS POMA E INTERSECCION EN AUTOPISTA A COMALAPA	150	MANUEL SARMIENTO
3105	14	1472	CAMINO DESVIO COMASAGUA LA PERLA	150	MANUEL SARMIENTO
3101	10	1468	CAMINO OPICO TACACHICO EL PAISNAL AGUILARES	150	MANUEL SARMIENTO
3102	11	1469	CAMINO PUENTE CUSCATLAN SAN ILDELFONSO	150	MANUEL SARMIENTO
3103	12	1470	CAMINO SAN ANTONIO DEL MONTE SAN PEDRO PUXTLA	150	MANUEL SARMIENTO
3104	13	1471	CAMINO SUCHITOTO AGUACAYO CA4	150	MANUEL SARMIENTO
3112	21	1659	CANTERA FINCA TIZAPA	150	MANUEL SARMIENTO
3093	2	1147	EXPLOTACION DE BANCO LA SIHUANABA	150	MANUEL SARMIENTO
3097	6	1424	EXTRACCION DE PIEDRA EN PLANTEL ANGE	150	MANUEL SARMIENTO
3096	5	1418	LOTIFICACION ALTOS DE SAN JOSE	150	MANUEL SARMIENTO
3095	4	1411	LOTIFICACION CASA BLANCA	150	MANUEL SARMIENTO
3108	17	1575	PARCELACION SAN JOSE	150	MANUEL SARMIENTO
3094	3	1395	PARCELACION VILLAS DE ISTAHUA II	150	MANUEL SARMIENTO
3099	8	1444	PASO LAS FLORES	150	MANUEL SARMIENTO
3100	9	1446	PEDRERA BONANZA	150	MANUEL SARMIENTO
3107	16	1504	RECONSTRUCCION CARRETERA PANAMERICANA SAN MIGUEL SIRAMA	150	MANUEL SARMIENTO
3106	15	1482	REVENTAR PIEDRA CALLE ZARAGOZA	150	MANUEL SARMIENTO
3109	18	1602	ROMPER PIEDRA CAMPOS	150	MANUEL SARMIENTO

3122	10	1828	AMPLIACION APOPA - SITIO DEL NIÑO	151	MANUEL SARMIENTO
3118	6	1738	APERTURA CONECCIÓN NEJAPA - BOULEVARD CONSTITUCION	151	MANUEL SARMIENTO
3123	11	1829	BALASTADO RED VIAL DEL MUNICIPIO	151	MANUEL SARMIENTO
3114	2	1678	CAMINO CANTON EL PARAISO	151	MANUEL SARMIENTO
3130	18	2332	CANTERA JIBOA III	151	MANUEL SARMIENTO
3120	8	1761	CARRETERA SUCHITOTO-CINQUERA	151	MANUEL SARMIENTO
3125	13	1866	CONSTRUCCION DE CARRETERA TRONCAL DE NORTE - CALLE A TONACATEPEQUE (PAQUETE III)	151	MANUEL SARMIENTO
3119	7	1749	ESTACION DE SERVICIO AMAPULAPA	151	MANUEL SARMIENTO
3127	15	1950	ESTACION DE SERVICIO TEXACO LA GARITA	151	MANUEL SARMIENTO
3129	17	2099	ESTACION DE SERVICIO TEXACO PUERTA DEL SOL	151	MANUEL SARMIENTO
3128	16	2002	ESTACION DE SERVICIO TEXACO SAN MARCOS	151	MANUEL SARMIENTO
3121	9	1805	INLASA, S.A. DE C.V.	151	MANUEL SARMIENTO
3116	4	1700	LOTIFICACION BRISAS DEL REFUGIO	151	MANUEL SARMIENTO
3126	14	1929	LOTIFICACION Y URBANIZACION SAN ANTONIO	151	MANUEL SARMIENTO
3113	1	1664	PASO A DESNIVEL AUTOPISTA NORTE Y BOULEVARD LOS HEROES	151	MANUEL SARMIENTO
3115	3	1696	PASO A DESNIVEL AUTOPISTA SUR, CALLE EL PEDREGAL M. ARAUJO	151	MANUEL SARMIENTO
3117	5	1719	PROCESADORA MATERIAL PETREO ARCO INGENIEROS S.A DE C.V.	151	MANUEL SARMIENTO
3124	12	1847	REHABILITACION AHUACHAPAN-TACUBA	151	MANUEL SARMIENTO
3151	21	2999	AMPLIACION BLVD SUR, ENTRE 5a AV SUR Y CARRETERA AL PUERTO DE LIBERTAD CA: 4 SANTA TECLA	152	MANUEL SARMIENTO
3152	22	3006	APERTURA AUTOPISTA NORTE ENTRE 5a AVENIDA NORTE Y CARRETERA TRONCAL DEL NORTE CA:4	152	MANUEL SARMIENTO
3131	1	2362	APERTURA DE CAMINO A CASERIO POSA HONDA CANTON SAN LUCAS	152	MANUEL SARMIENTO
3138	8	2501	ARENERA PUENTE DE ORO	152	MANUEL SARMIENTO
3145	15	2735	BODEGAS ZONAS DE ACERO	152	MANUEL SARMIENTO
3150	20	2992	CERRO BONITO	152	MANUEL SARMIENTO
3136	6	2433	CERRO GRANDE	152	MANUEL SARMIENTO
3132	2	2381	ESTACION DE SERVICIO SAN IGNACIO	152	MANUEL SARMIENTO
3155	25	3048	EXTRACCION DE ARENA RIO JIBOA, EL PEDREGAL	152	MANUEL SARMIENTO
3149	19	2974	EXTRACCION DE TIERRA BLANCA	152	MANUEL SARMIENTO
3148	18	2905	INTRODUCCION DE AGUA POTABLE A COLONIA SAN JOSE BARRIO EL CALVARIO	152	MANUEL SARMIENTO
3146	16	2762	LOTIFICACION BOSQUES DEL TIGRE	152	MANUEL SARMIENTO
3154	24	3008	MEJORAMIENTO BOULEVARD SUR ENTRE 2a Y 4a CALLE PONIENTE SANTA TECLA	152	MANUEL SARMIENTO
3143	13	2660	PROGRAVA S.A. DE C.V. PLANTA DE EXTRACCION Y TRITURACION DE ROCA EN CANTERA EL PINO	152	MANUEL SARMIENTO
3139	9	2531	REHABILITACION DE LA CARRETERA CA:1 TRAMO CURVAS DE LA LEONA KM 53	152	MANUEL SARMIENTO
3153	23	3007	REHABILITACION DE LA CARRETERA PANAMERICANA CA:1 TRAMO SIRAMA-AGUA SALADA	152	MANUEL SARMIENTO
3140	10	2566	SAN VICENTE - EL COCO - LA MAGDALENA (TRAMO INGENIO LA MAGDALENA - CHALCHUAPA) CA: 12 KM 80 - LAS CRUCES - BUENOS AIRES	152	MANUEL SARMIENTO
3134	4	2408	SHELL CACAHUATIQUE	152	MANUEL SARMIENTO
3141	11	2591	SHELL CHINAMECA	152	MANUEL SARMIENTO
3137	7	2442	SHELL EL BOSQUE	152	MANUEL SARMIENTO
3133	3	2401	SHELL EL RHIN	152	MANUEL SARMIENTO
3142	12	2640	SHELL LA COQUERA	152	MANUEL SARMIENTO
3144	14	2687	SHELL LA TERMINAL	152	MANUEL SARMIENTO
3135	5	2414	SHELL SCOTTI	152	MANUEL SARMIENTO
3147	17	2783	TRANSTERRI S.A. DE C.V.	152	MANUEL SARMIENTO
3160	5	3338	(SIN NOMBRE) COL. INMACULADA CONCEPCION DE ATACO	153	MANUEL SARMIENTO
3166	11	3529	APERTURA DE CALLE CASERIO EL CHAGUITE A CANTON EL REFUGIO	153	MANUEL SARMIENTO
3158	3	3225	ARENERA SANTA RITA EL PEDREGAL	153	MANUEL SARMIENTO
3164	9	3512	CONSTRUCCION DE CARRETERA CACAOPERA-CORINTO	153	MANUEL SARMIENTO
3162	7	3488	EL JABALI	153	MANUEL SARMIENTO

3165	10	3525	ESTACION DE SERVICIO EL CARMEN	153	MANUEL SARMIENTO
3161	6	3467	GASOLINERA BANDERA BLANCA PROYECTOS TURISTICOS LA UNION	153	MANUEL SARMIENTO
3156	1	3146	LOTIFICACION ALTOS DE EL LAGO	153	MANUEL SARMIENTO
3159	4	3310	LOTIFICACION JORGE MERCADO	153	MANUEL SARMIENTO
3163	8	3505	PARCELACION HABITACIONAL SAN IGNACIO	153	MANUEL SARMIENTO
3157	2	3215	TERMINAL DE BUSES (TUSA DE C.V.)	153	MANUEL SARMIENTO
3169	3	3599	APERTURA BERNAL ENTRE CALLE ZACAMIL Y CALLE AL VOLCAN	154	MANUEL SARMIENTO
3177	11	3684	BANCO DE PRESTAMO SAN RAFAEL	154	MANUEL SARMIENTO
3180	14	3746	BANCO DE PRESTAMO TORRES	154	MANUEL SARMIENTO
3174	8	3658	CA 1.KM.50.0. VERAPAZ	154	MANUEL SARMIENTO
3172	6	3618	CANTERA LA CASCAJERA	154	MANUEL SARMIENTO
3181	15	3762	CANTERA SAN JOSE (COLIMA)	154	MANUEL SARMIENTO
3178	12	3717	CORTE DE TIERRA PARA REGALARLO A PROYECTO SOCIO-HABITACIONAL VILLA PALESTINA	154	MANUEL SARMIENTO
3185	19	3961	EL MANTENIMIENTO DE LA RED VIAL PAVIMENTADA Y No. PAVIMENTADA DEL GRUPO No. 3	154	MANUEL SARMIENTO
3196	30	3972	EL MANTENIMIENTO RUTINARIO DE LA RED VIAL PAVIMENTADA	154	MANUEL SARMIENTO
3184	18	3960	EL MANTENIMIENTO RUTINARIO DE LA RED VIAL PAVIMENTADA No. 2	154	MANUEL SARMIENTO
3189	23	3965	EL MANTENIMIENTO RUTINARIO DE LA RED VIAL PAVIMENTADA Y No PAVIMENTADA DEL GRUPO No. 7	154	MANUEL SARMIENTO
3190	24	3966	EL MANTENIMIENTO RUTINARIO DE LA RED VIAL PAVIMENTADA Y No. PAVIMENTADA DEL GRUPO No. 8	154	MANUEL SARMIENTO
3187	21	3963	EL MANTENIMIENTO RUTINARIO DE LA RED VIAL PAVIMENTADA Y No. PAVIMENTADA DEL GRUPO No. 5	154	MANUEL SARMIENTO
3183	17	3959	EL MANTENIMIENTO RUTINARIO DE LA RED VIAL PAVIMENTADA Y No. PAVIMENTADA DEL GRUPO No. 01	154	MANUEL SARMIENTO
3192	26	3968	EL MANTENIMIENTO RUTINARIO DE LA RED VIAL PAVIMENTADA Y No. PAVIMENTADA DEL GRUPO No. 10	154	MANUEL SARMIENTO
3193	27	3969	EL MANTENIMIENTO RUTINARIO DE LA RED VIAL PAVIMENTADA Y No. PAVIMENTADA DEL GRUPO No. 11	154	MANUEL SARMIENTO
3194	28	3970	EL MANTENIMIENTO RUTINARIO DE LA RED VIAL PAVIMENTADA Y No. PAVIMENTADA DEL GRUPO No. 12	154	MANUEL SARMIENTO
3195	29	3971	EL MANTENIMIENTO RUTINARIO DE LA RED VIAL PAVIMENTADA Y No. PAVIMENTADA DEL GRUPO No. 13	154	MANUEL SARMIENTO
3197	31	3973	EL MANTENIMIENTO RUTINARIO DE LA RED VIAL PAVIMENTADA Y No. PAVIMENTADA DEL GRUPO No. 15	154	MANUEL SARMIENTO
3186	20	3962	EL MANTENIMIENTO RUTINARIO DE LA RED VIAL PAVIMENTADA Y NO. PAVIMENTADA DEL GRUPO No. 4	154	MANUEL SARMIENTO
3188	22	3964	EL MANTENIMIENTO RUTINARIO DE LA RED VIAL PAVIMENTADA Y No. PAVIMENTADA DEL GRUPO No. 6	154	MANUEL SARMIENTO
3191	25	3967	EL MANTENIMIENTO RUTINARIO DE LA RED VIAL PAVIMENTADA Y No. PAVIMENTADA DEL GRUPO No. 9	154	MANUEL SARMIENTO
3179	13	3734	EXPLOTACION DE CANTERA PEDRERA JOYA GALANA	154	MANUEL SARMIENTO
3182	16	3862	EXPLOTACION MINERA DE PIEDRA CALIZA LA ESPERANZA	154	MANUEL SARMIENTO
3171	5	3614	LOTIFICACION LAS MERCEDES	154	MANUEL SARMIENTO
3168	2	3584	PARCELACION LA HACIENDA	154	MANUEL SARMIENTO
3167	1	3577	PEDRERA DE PATURLA	154	MANUEL SARMIENTO
3170	4	3600	PEDRERA LA HULERA	154	MANUEL SARMIENTO
3176	10	3677	RECONSTRUCCION Y PROTECCION DE LA RED VIAL GRUPO D	154	MANUEL SARMIENTO
3173	7	3624	SENSUNTEPEQUE/ VILLA DOLORES/SAN ILDEFONSO	154	MANUEL SARMIENTO
3175	9	3662	TRITURACION DE MATERIAL PETREO DE BANCO DE VADO MARIN PARA SER UTILIZADOS EN EL PROGRAMA (FOVIAL)	154	MANUEL SARMIENTO
3198	1	4000	APERTURA BOULEVARD DIEGO DE HOLGUIN	155	MANUEL SARMIENTO
3222	25	4244	ARENERA LOS ACHIOTALES	155	MANUEL SARMIENTO
3204	7	4124	BANCO DE PRESTAMO HUEZO	155	MANUEL SARMIENTO
3200	3	4049	CONSTRUCCION DE CARRETERA CA:1 ENTRE CA:4 TRONCAL DEL NORTE Y CALLE A TONACATEPEQUE (PAQUETE II) 2+500 (LATERAL DERECHO) MELENDEZI	155	MANUEL SARMIENTO
3201	4	4054	LOTIFICACION CAMUNIDAD EL VADO II	155	MANUEL SARMIENTO
3202	5	4071	PAVIMENTACION CALLE PRINCIPAL QUE CONDUCE A LA VILLA AGUA CALIENTE	155	MANUEL SARMIENTO
3203	6	4106	PLANTEL CONASA, REPARACION CARRETERA CA: 8 TRAMO LA CUCHILLA-SONSONATE-ACAJUTLA	155	MANUEL SARMIENTO
3199	2	4012	UTILIZACION DE TERRENOS PARA BOTADEROS, EN LA CONSTRUCCION DE LA CARRETERA (CA:1) ENTRE (CA:4) TRONCAL DEL NORTE Y CALLE A TONACATEPEQUE (PAQUETE III)	155	MANUEL SARMIENTO
3207	10	4154	UTILIZACION DE TERRENO PARA BOTADERO, EN LA CONSTRUCCION DE LA CARRETERA (CA:1) ENTRE (CA:4) TRONCAL DEL NORTE Y CALLE A TONACATEPEQUE (PAQUETE III): 1+650 (LATERAL DERECHO) ARRUPÉ	155	MANUEL SARMIENTO

3211	14	4158	UTILIZACION DE TERRENO PARA BOTADERO, EN LA CONSTRUCCION DE LA CARRETERA (CA:1) ENTRE (CA:4) TRONCAL DEL NORTE Y CALLE A TONACATEPEQUE (PAQUETE III): 10+700 (LATERAL IZQUIERDO)	155	MANUEL SARMIENTO
3214	17	4161	UTILIZACION DE TERRENO PARA BOTADERO, EN LA CONSTRUCCION DE LA CARRETERA (CA:1) ENTRE (CA:4) TRONCAL DEL NORTE Y CALLE A TONACATEPEQUE (PAQUETE III): 12+500 (LATERAL DERECHO) TOBAR	155	MANUEL SARMIENTO
3208	11	4155	UTILIZACION DE TERRENO PARA BOTADERO, EN LA CONSTRUCCION DE LA CARRETERA (CA:1) ENTRE (CA:4) TRONCAL DEL NORTE Y CALLE A TONACATEPEQUE (PAQUETE III): 2+300 (LATERAL DERECHO)	155	MANUEL SARMIENTO
3218	21	4165	UTILIZACION DE TERRENO PARA BOTADERO, EN LA CONSTRUCCION DE LA CARRETERA (CA:1) ENTRE (CA:4) TRONCAL DEL NORTE Y CALLE A TONACATEPEQUE (PAQUETE III): 3+200 (LATERAL DERECHO) MAZA	155	MANUEL SARMIENTO
3216	19	4163	UTILIZACION DE TERRENO PARA BOTADERO, EN LA CONSTRUCCION DE LA CARRETERA (CA:1) ENTRE (CA:4) TRONCAL DEL NORTE Y CALLE A TONACATEPEQUE (PAQUETE III): 3+580-3+780 (LATERAL IZQUIERDO) QUINTANILLA	155	MANUEL SARMIENTO
3219	22	4166	UTILIZACION DE TERRENO PARA BOTADERO, EN LA CONSTRUCCION DE LA CARRETERA (CA:1) ENTRE (CA:4) TRONCAL DEL NORTE Y CALLE A TONACATEPEQUE (PAQUETE III): 3+900-4+000 (LATERAL IZQUIERDO)	155	MANUEL SARMIENTO
3221	24	4168	UTILIZACION DE TERRENO PARA BOTADERO, EN LA CONSTRUCCION DE LA CARRETERA (CA:1) ENTRE (CA:4) TRONCAL DEL NORTE Y CALLE A TONACATEPEQUE (PAQUETE III): 31+600 (LATERAL DERECHO) EL OBRAJE No. 4	155	MANUEL SARMIENTO
3220	23	4167	UTILIZACION DE TERRENO PARA BOTADERO, EN LA CONSTRUCCION DE LA CARRETERA (CA:1) ENTRE (CA:4) TRONCAL DEL NORTE Y CALLE A TONACATEPEQUE (PAQUETE III): 5+040 (LATERAL IZQUIERDO)	155	MANUEL SARMIENTO
3209	12	4156	UTILIZACION DE TERRENO PARA BOTADERO, EN LA CONSTRUCCION DE LA CARRETERA (CA:1) ENTRE (CA:4) TRONCAL DEL NORTE Y CALLE A TONACATEPEQUE (PAQUETE III): 5+300-6+200 (LATERAL IZQUIERDO)	155	MANUEL SARMIENTO
3215	18	4162	UTILIZACION DE TERRENO PARA BOTADERO, EN LA CONSTRUCCION DE LA CARRETERA (CA:1) ENTRE (CA:4) TRONCAL DEL NORTE Y CALLE A TONACATEPEQUE (PAQUETE III): 5+540-5+960 (LATERAL DERECHO)	155	MANUEL SARMIENTO
3205	8	4152	UTILIZACION DE TERRENO PARA BOTADERO, EN LA CONSTRUCCION DE LA CARRETERA (CA:1) ENTRE (CA:4) TRONCAL DEL NORTE Y CALLE A TONACATEPEQUE (PAQUETE III): 6+420-6+660 (LATERAL DERECHO)	155	MANUEL SARMIENTO
3210	13	4157	UTILIZACION DE TERRENO PARA BOTADERO, EN LA CONSTRUCCION DE LA CARRETERA (CA:1) ENTRE (CA:4) TRONCAL DEL NORTE Y CALLE A TONACATEPEQUE (PAQUETE III): 6+660 (LATERAL IZQUIERDO)	155	MANUEL SARMIENTO
3206	9	4153	UTILIZACION DE TERRENO PARA BOTADERO, EN LA CONSTRUCCION DE LA CARRETERA (CA:1) ENTRE (CA:4) TRONCAL DEL NORTE Y CALLE A TONACATEPEQUE (PAQUETE III): 6+860-6+300 (LATERAL DERECHO) RAMOS	155	MANUEL SARMIENTO
3212	15	4159	UTILIZACION DE TERRENO PARA BOTADERO, EN LA CONSTRUCCION DE LA CARRETERA (CA:1) ENTRE (CA:4) TRONCAL DEL NORTE Y CALLE A TONACATEPEQUE (PAQUETE III): 7+700-8+020 (LATERAL IZQUIERDO)	155	MANUEL SARMIENTO
3213	16	4160	UTILIZACION DE TERRENO PARA BOTADERO, EN LA CONSTRUCCION DE LA CARRETERA (CA:1) ENTRE (CA:4) TRONCAL DEL NORTE Y CALLE A TONACATEPEQUE (PAQUETE III): 8+300-8+500 (LATERAL DERECHO)	155	MANUEL SARMIENTO
3217	20	4164	UTILIZACION DE TERRENO PARA BOTADERO, EN LA CONSTRUCCION DE LA CARRETERA (CA:1) ENTRE (CA:4) TRONCAL DEL NORTE Y CALLE A TONACATEPEQUE (PAQUETE III): 9+300-9+600 (LATERAL DERECHO)	155	MANUEL SARMIENTO
3232	10	4472	(SIN NOMBRE) ESTANQUE CRIA DE CAMARON	156	MANUEL SARMIENTO
3231	9	4465	(SIN NOMBRE) EXTRACCION DE PETREOS	156	MANUEL SARMIENTO
3228	6	4407	ARENERA SAN FELIPE	156	MANUEL SARMIENTO
3229	7	4419	CONSTRUCCION DE VIVIENDA	156	MANUEL SARMIENTO
3227	5	4390	EXTRACCION DE MATERIAL PETREO DE BANCO DE PRESTAMO PUERTAS CHACHAS (DESVIO A SANTIAGO DE MARIA)	156	MANUEL SARMIENTO
3230	8	4421	LOTIFICACION EL PEDREGAL	156	MANUEL SARMIENTO
3223	1	4315	MEJORAMIENTO DE CAMINO RURAL SAV11, PAC 13, TRAMO SAN VICENTE - VERAPAZ- GUADALUPE - SAN PEDRO NONUALCO	156	MANUEL SARMIENTO
3224	2	4320	PARCELACION HABITACIONAL BELLA VISTA	156	MANUEL SARMIENTO
3237	15	4531	PASO A DESNIVEL DE LA INTERSECCION DEL BOULEVARD CONSTITUCION Y CALLE SAN ANTONIO ABAD	156	MANUEL SARMIENTO
3236	14	4524	PEDRERA LA BOVEDA	156	MANUEL SARMIENTO
3225	3	4333	PROLONGACION CALLE SAN ANTONIO ABAD ENTRE 75 AVENIDA NORTE Y AVENIDA MASFERRER	156	MANUEL SARMIENTO
3233	11	4507	UTILIZACION DE TERRENO PARA BOTADERO EN CONSTRUCCION DE CARRETERA CA:1 ENTRE CA:4 TRONCAL DEL NORTE Y CALLE A TONACATEPEQUE PAQUETE III, 3+580+3+980 (LATERAL DERECHO)	156	MANUEL SARMIENTO
3234	12	4508	UTILIZACION DE TERRENO PARA BOTADERO, EN LA CONSTRUCCION DE LA CARRETERA (CA:1) ENTRE (CA:4) TRONCAL DEL NORTE Y CALLE A TONACATEPEQUE (PAQUETE III) 4+580+4+900 (LATERAL DERECHO) VARGAS Y COLOCHO	156	MANUEL SARMIENTO
3226	4	4339	UTILIZACION DE TERRENO PARA BOTADERO, EN LA CONSTRUCCION DE LA CARRETERA (CA:1) ENTRE (CA:4) TRONCAL DEL NORTE Y CALLE A TONACATEPEQUE (PAQUETE III): 5+480-5+860 (LATERAL DERECHA JUAREZ)	156	MANUEL SARMIENTO
3235	13	4510	UTILIZACION DE TERRENOS PARA BOTADEROS, EN LA CONSTRUCCION DE LA CARRETERA (CA:1) ENTRE (CA:4) TRONCAL DEL NORTE Y CALLE A TONACATEPEQUE (PAQUETE III)	156	MANUEL SARMIENTO
3245	8	4638	ARENERA LOURDES	157	MANUEL SARMIENTO
3251	14	4755	BOTADERO 3+000, REHABILITACION DE LA CARRETERA PANAMERICANA CA-1 TRAMO KM 70- DESVIO A SANTIAGO DE MARIA	157	MANUEL SARMIENTO
3249	12	4749	BY PASS DE LA CIUDAD DE USULUTAN	157	MANUEL SARMIENTO
3247	10	4680	CANTERA EL COCO	157	MANUEL SARMIENTO

3244	7	4594	CANTERA SAN FRANCISCO (SECTOR EL PROGRESO)	157	MANUEL SARMIENTO
3250	13	4754	ESTUDIO DE CANALIZACION DE AGUAS LUVIAS A LA LAGUNA DE APASTEPEQUE Y OBRAS DE CONSERVACION DE SUELOS	157	MANUEL SARMIENTO
3252	15	4760	EXPLOTACION DE ARENA.	157	MANUEL SARMIENTO
3240	3	4565	EXPLOTACION DEL YACIMIENTO DE PUZOLANA NANCITEPEQUE	157	MANUEL SARMIENTO
3248	11	4741	EXTRACCION DE MATERIAL PETREO DEL RIO LEMPA	157	MANUEL SARMIENTO
3241	4	4582	EXTRACCION, TRITURACION , CLASIFICACION Y COMERCIALIZACION DE ESCORIA VOLCANICA	157	MANUEL SARMIENTO
3254	17	4781	INSTALACION DE PLANTEL PARA PLANTA ASFALTICA MOVIL TERRASINA EN PROYECTO CAMINO RURAL SOSTENIBLE SAN ANTONIO - SAN PEDRO PUXTLA	157	MANUEL SARMIENTO
3256	19	4797	INSTALACION DE RED DE TUBERIA DE 1,500 MTS PARA LA CONDUCCION DE AGUA DEL NACIMIENTO LAS MINAS. AREA NATURAL COMPLEJO SAN MARCELINO	157	MANUEL SARMIENTO
3238	1	4545	MEJORAMIENTO DEL CAMINO RURAL CHALATENANGO - SAN MIGUEL DE MERCEDES - AZACUALPA - SAN FRANCISCO LEMPA - SAN LUIS DEL CARMEN	157	MANUEL SARMIENTO
3255	18	4786	PARCELACION AGRICOLA EL BARIO	157	MANUEL SARMIENTO
3253	16	4776	PARCELACION EL BALSAMO	157	MANUEL SARMIENTO
3246	9	4655	PLANTA ASFALTICA	157	MANUEL SARMIENTO
3242	5	4584	PLANTEL ASTALDI METAPAN, KM.109 CARRETERA CA-12	157	MANUEL SARMIENTO
3243	6	4586	PLANTEL ASTALDI SAN JACINTO, KM.77, CARRETERA CA12	157	MANUEL SARMIENTO
3239	2	4562	TERRACEADO DE LOTIFICACION LA MARTINA	157	MANUEL SARMIENTO
3285	29	5177	AMPLIACION DE AVENIDA BERNAL ENTRE CALLE SIMILES Y CALLE CAMAGUEY	158	MANUEL SARMIENTO
3271	15	4976	APROVECHAMIENTO DEL DEPOSITO DE SEDIMENTOS DEL RIO TIHUAPA, EN LA JURISDICCION DEL CANTON CANGREJERA	158	MANUEL SARMIENTO
3279	23	5089	ARENERA LOURDES	158	MANUEL SARMIENTO
3262	6	4896	BOTADERO 22+540 LATERAL IZQUIERDO REHABILITACION DE LA CARRETERA PANAMERICANA CA:1 TRAMO KM 70 DESVIO A SANTIAGO DE MARIA	158	MANUEL SARMIENTO
3263	7	4897	BOTADERO 23+340 LATERAL IZQUIERDO REHABILITACION DE LA CARRETERA PANAMERICANA CA:1 TRAMO KM 70 DESVIO A SANTIAGO DE MARIA	158	MANUEL SARMIENTO
3264	8	4898	BOTADERO 25+300 LATERAL IZQUIERDO REHABILITACION DE LA CARRETERA PANAMERICANA CA:1 TRAMO KM 70 DESVIO A SANTIAGO DE MARIA	158	MANUEL SARMIENTO
3265	9	4899	BOTADERO 30+200 LATERAL DERECHO REHABILITACION DE LA CARRETERA PANAMERICANA CA:1 TRAMO KM 70 DESVIO A SANTIAGO DE MARIA	158	MANUEL SARMIENTO
3266	10	4900	BOTADERO 31+650 LATERAL DERECHO REHABILITACION DE LA CARRETERA PANAMERICANA CA:1 TRAMO KM 70 DESVIO A SANTIAGO DE MARIA	158	MANUEL SARMIENTO
3267	11	4901	CAMARONERA SANTANA	158	MANUEL SARMIENTO
3259	3	4871	CANTERA LA JOYA	158	MANUEL SARMIENTO
3281	25	5094	EL ZUNZA	158	MANUEL SARMIENTO
3278	22	5053	EXPLOTACION DE CANTERA DENOMINADO CANTERA LOLOTIQUE	158	MANUEL SARMIENTO
3284	28	5172	EXTRACCION DE ARENA	158	MANUEL SARMIENTO
3272	16	4983	EXTRACCION DE ARENA DEL RIO LEMPA (CANTON SAN NICOLA)	158	MANUEL SARMIENTO
3269	13	4953	EXTRACCION DE ARENA RIO TIHUAPA	158	MANUEL SARMIENTO
3260	4	4882	EXTRACCION PETREA	158	MANUEL SARMIENTO
3282	26	5102	GASOLINERA BANDERA BLANCA	158	MANUEL SARMIENTO
3258	2	4847	INSTALACION DE PLANTEL DEL ASOCIO TEMPORAL: TERRICOLA S.A. DE C.V.; TERRA TRACTO S.A. DE C.V.; MAURICIO LARA Y ASOCIADOS	158	MANUEL SARMIENTO
3275	19	5024	LOTIFICACION LA MONTAÑA	158	MANUEL SARMIENTO
3274	18	5006	LOTIFICACION MONTEBELLO	158	MANUEL SARMIENTO
3276	20	5027	LOTIFICACION PRIMAVERA	158	MANUEL SARMIENTO
3273	17	5002	LOTIFICACION SANTA CECILIA	158	MANUEL SARMIENTO
3261	5	4886	MURO DE RETENCION	158	MANUEL SARMIENTO
3270	14	4954	PARCELACION DOS ESTRELLAS	158	MANUEL SARMIENTO
3257	1	4835	PASO A DESNIVEL HIPER MALL LAS CASCADAS	158	MANUEL SARMIENTO
3283	27	5119	PLANTA TRITURADORA DE PIEDRA VILLA SAN LUIS	158	MANUEL SARMIENTO
3268	12	4918	PLANTAS DE MEZCLAS ASFALTICAS	158	MANUEL SARMIENTO
3277	21	5038	TERRACERIA SUCHINANGO	158	MANUEL SARMIENTO
3280	24	5090	URBANIZACION BELLA VISTA	158	MANUEL SARMIENTO
3304	19	5424	AMPLIACION BOTADERO QUINTANILLA AGUAS ARRIBA EST.3+720	159	MANUEL SARMIENTO
3288	3	5198	BANCO DE PRESTAMO LA VUELTA DEL TORO	159	MANUEL SARMIENTO
3296	11	5241	BOTADERO DE TIERRA Y RIPO PROVENIENTE DE LA CONSTRUCCION DEL CENTRO ESCOLAR CHILTIUPAN	159	MANUEL SARMIENTO

3293	8	5218	BRISAS DEL RIO (ANTES DESARROLLO CHUCHUCATO)	159	MANUEL SARMIENTO
3303	18	5395	CANTERA DE PIEDRA CERRO DE LA CONCEPCION	159	MANUEL SARMIENTO
3286	1	5189	CANTERA LA GUARDIA & CO.	159	MANUEL SARMIENTO
3302	17	5387	CANTERA LA LOMA	159	MANUEL SARMIENTO
3311	26	5508	CONSTRUCCION DE CEMENTERIO MUNICIPAL	159	MANUEL SARMIENTO
3295	10	5230	CONTRUCCION DE CALLE DE ACCESO	159	MANUEL SARMIENTO
3310	25	5507	ESTABLECIMIENTO DE UN SISTEMA DE RIEGO EN EL MUNICIPIO DE YAMABAL	159	MANUEL SARMIENTO
3300	15	5269	EXPLOTACION DE MATERIAL SELECTO BALASTO	159	MANUEL SARMIENTO
3292	7	5216	EXTRACCION DE MATERIA ORGANICA EL ACHIOTE	159	MANUEL SARMIENTO
3309	24	5506	EXTRACCION DE PETREOS DEL RIO PAZ	159	MANUEL SARMIENTO
3308	23	5475	FATIMA III	159	MANUEL SARMIENTO
3289	4	5202	INSTALACION DE PLANTAS TRITURADORA INSTALACION DE PLANTA TRITURADORA DE PIEDRA Y ASFALTICA PARA LA EJECUCION DEL PROYECTO CAMINO SOSTENIBLE AHUACHAPAN - TACUBA	159	MANUEL SARMIENTO
3307	22	5467	LOTIFICACION CANAAN	159	MANUEL SARMIENTO
3298	13	5265	LOTIFICACION EL REFUGIO, I ETAPA	159	MANUEL SARMIENTO
3299	14	5266	LOTIFICACION EL REFUGIO, II ETAPA	159	MANUEL SARMIENTO
3291	6	5214	LOTIFICACION LOS HUMOS	159	MANUEL SARMIENTO
3305	20	5436	MANTENIMIENTO PREVENTIVO EN CALLES AGRICOLAS EL DORADO	159	MANUEL SARMIENTO
3301	16	5370	MEJORAMIENTO CAMINO RURAL SAN16, ENTRE RN13W CHALCHUAPA - CANTON EL COCO, SANTA ANA	159	MANUEL SARMIENTO
3306	21	5439	NIVELACION DE TERRENO RUSTICO EN CARRETERA PANAMERICANA	159	MANUEL SARMIENTO
3294	9	5219	PARCELACION EL COBANO	159	MANUEL SARMIENTO
3287	2	5191	PAVIMENTACION DE SAN LORENZO-ATIQUIZAYA	159	MANUEL SARMIENTO
3290	5	5209	PROGRAMA NACIONAL DE REHABILITACION DE VIAS PAVIMENTADAS DUA-09 (DGA: 5210, 5211, 5212)	159	MANUEL SARMIENTO
3297	12	5258	PROLONGACION BOULEVARD ORDEN DE MALTA Y AMPLIACION CALLE HUIZUCAR TRAMO III	159	MANUEL SARMIENTO
3318	7	5572	APOYO DE DESARROLLO AGRICOLA EN LA REGION DEL GOLFO DE FONSECA, ESPECIFICAMENTE EN EL CASERIO EL CIPRES, MUNICIPIO DE CONCHAGUA	160	MANUEL SARMIENTO
3312	1	5543	CANTERA DE MATERIALES PETREOS VALLE NUEVO I	160	MANUEL SARMIENTO
3315	4	5552	CANTERA DE MATERIALES PETREOS LA VIRGEN	160	MANUEL SARMIENTO
3313	2	5544	CANTERA DE MATERIALES PETREOS VALLE NUEVO II	160	MANUEL SARMIENTO
3314	3	5551	COMPRA DE MADERA (CONSUMO FAMILIAR)	160	MANUEL SARMIENTO
3317	6	5562	FINCA SANTA ROSA	160	MANUEL SARMIENTO
3316	5	5553	LOTIFICACION SANTA ISABEL	160	MANUEL SARMIENTO
3320	9	5605	PLANTA ASFALTICA PROPAV	160	MANUEL SARMIENTO
3319	8	5575	QUINTAS RECREATIVAS - AHORA QUINTAS RECREATIVAS LA PALMA	160	MANUEL SARMIENTO
3321	10	5606	RELLENO CON MATERIAL TERREO EXCEDENTE DE LA AMPLIACION CALLE HUIZUCAR	160	MANUEL SARMIENTO
3330	9	5724	ARENERA MIRAFLORES	161	MANUEL SARMIENTO
3326	5	5664	BANCO DE PRESTAMO EL JOBO	161	MANUEL SARMIENTO
3334	13	5796	BANCO DE PRESTAMO EL JOBO	161	MANUEL SARMIENTO
3324	3	5628	BELLOS HORIZONTES	161	MANUEL SARMIENTO
3327	6	5695	BOTADERO SIMAN	161	MANUEL SARMIENTO
3331	10	5728	EXTRACCION DE PIEDRA PARA CONSTRUCCION	161	MANUEL SARMIENTO
3323	2	5618	EXTRACCION DE TIERRA	161	MANUEL SARMIENTO
3332	11	5770	EXTRACCION Y VENTA DE ARENA	161	MANUEL SARMIENTO
3333	12	5791	LOTIFICACION SAN JUDAS	161	MANUEL SARMIENTO
3322	1	5608	OBRA SOCIAL HERMANO PEDRO DE SAN JOSE BETANCOURT Y HERMANAS BETHLEMITAS	161	MANUEL SARMIENTO
3325	4	5650	PARCELACION LAS PALMERAS	161	MANUEL SARMIENTO
3329	8	5713	PRODUCCION DE MEZCLAS ASFALTICAS EN CALIENTE	161	MANUEL SARMIENTO
3328	7	5696	RELLENO DE TIERRA	161	MANUEL SARMIENTO
3335	1	5800	CANTERA DE MATERIALES PETREOS LA BONDAD	162	MANUEL SARMIENTO
3343	9	5978	CANTERA DE PIEDRA CALIZA REFLEX S.A. DE C.V.	162	MANUEL SARMIENTO

3347	13	6083	DESALOJO DE RIPIO Y TIERRA PRODUCTO DE LA CONSTRUCCION DE OBRAS CIVILES DEL PROYECTO "REPARACION DE CAJA TRIPLE KM. 4+350 AUTOPISTA SAN SALVADOR -SAN MIGUEL	162	MANUEL SARMIENTO
3340	6	5861	EXPLOTACION DE BANCOS DE ARENA EL TRAPICHITO II FASE	162	MANUEL SARMIENTO
3341	7	5873	EXPLOTACION DE MATERIAL SELECTO, AGUA ZARCA	162	MANUEL SARMIENTO
3339	5	5856	EXTRACCION DE ARENA LOS SILVAS	162	MANUEL SARMIENTO
3348	14	6155	LICENCIA DE EXPLORACION MINERA EL POTOSI	162	MANUEL SARMIENTO
3336	2	5822	LOTIFICACION LA GLORIA	162	MANUEL SARMIENTO
3337	3	5827	MINA DE ARENA EL ANGEL	162	MANUEL SARMIENTO
3344	10	5999	PARCELACION BENDIX	162	MANUEL SARMIENTO
3342	8	5896	PARCELACION JOSUE	162	MANUEL SARMIENTO
3345	11	6014	PEDRERA ATEOS	162	MANUEL SARMIENTO
3338	4	5846	PLANTA DE PROCESAMIENTO DE PIEDRA LA BOVEDA	162	MANUEL SARMIENTO
3349	15	6173	PROTECCION DEL SUELO Y DIVERSIFICACION PRODUCTIVA EN LA CUENCA DEL LAGO DE ILOPANGO	162	MANUEL SARMIENTO
3350	16	6174	PROTECCION DEL SUELO Y DIVERSIFICACION PRODUCTIVA EN LA CUENCA DEL LAGO DE ILOPANGO RELLENO CON MATERIALES TERREO EXCEDENTE DE LA AMPLIACION "CALLE QUEZALTEPEQUE-SAN MATIAS- OPICO-STA. ROSA	162	MANUEL SARMIENTO
3346	12	6049	PROTECCION DEL SUELO Y DIVERSIFICACION PRODUCTIVA EN LA CUENCA DEL LAGO DE ILOPANGO RELLENO CON MATERIALES TERREO EXCEDENTE DE LA AMPLIACION "CALLE QUEZALTEPEQUE-SAN MATIAS- OPICO-STA. ROSA	162	MANUEL SARMIENTO
3357	7	6296	CENTRO RECREATIVO FUENTES DE AZAMBIO	163	MANUEL SARMIENTO
3356	6	6290	INSTALACION DE PLANTEL Y PLANTA DE CONCRETO ASFALTICO-CONASA	163	MANUEL SARMIENTO
3352	2	6218	LOTIFICACION BENITEZ VENTURA	163	MANUEL SARMIENTO
3351	1	6216	LOTIFICACION BOSQUES DE GUADALUPE	163	MANUEL SARMIENTO
3354	4	6251	LOTIFICACION LA ESMERALDA II	163	MANUEL SARMIENTO
3358	8	6313	LOTIFICACION LAS MERCEDES II	163	MANUEL SARMIENTO
3355	5	6258	PARCELACION LAS FLORES	163	MANUEL SARMIENTO
3353	3	6219	PEDRERA EL CASTAÑO	163	MANUEL SARMIENTO
3386	28	6933	APERTURA CALLE INTERNA	164	MANUEL SARMIENTO
3382	24	6863	ARENERA DIAZ	164	MANUEL SARMIENTO
3363	5	6471	BANCO DE TIERRA HATO NUEVO	164	MANUEL SARMIENTO
3365	7	6491	BOTADERO DE MATERIAL DE DESPERDICIO TENERIFE	164	MANUEL SARMIENTO
3385	27	6922	BOTADERO EL ANGEL	164	MANUEL SARMIENTO
3379	21	6762	BOTADERO EQCO	164	MANUEL SARMIENTO
3381	23	6801	CANTERA CERRO EL CHINO	164	MANUEL SARMIENTO
3376	18	6701	CANTERA CUTUCO	164	MANUEL SARMIENTO
3374	16	6616	CANTERA DE PIEDRA CALIZA MII S.A. DE C.V. SAN JUAN	164	MANUEL SARMIENTO
3368	10	6522	CANTERA LA JOYA	164	MANUEL SARMIENTO
3373	15	6613	CONSTRUCCION DE BAY PASS DE LA PALMA, DEPARTAMENTO DE CHALATENANGO	164	MANUEL SARMIENTO
3371	13	6577	CONSTRUCCION PASO A DESNIVEL SOBRE REDONDEL DE LAS NACIONES UNIDAS	164	MANUEL SARMIENTO
3388	30	6963	CONSTRUCCION/ RECONSTRUCCION DE BORDA DE CONSTRUCCION	164	MANUEL SARMIENTO
3384	26	6914	EXTRACCION DE MATERIAL PETREO	164	MANUEL SARMIENTO
3380	22	6765	EXTRACCION DE MATERIAL PETREO GUATAJAGUA	164	MANUEL SARMIENTO
3383	25	6867	EXTRACCION DE PIEDRA DEL RIO GRANDE DE SAN MIGUEL	164	MANUEL SARMIENTO
3387	29	6947	EXTRACCION DE PIEDRA RIO YAMABAL AGUAS ARRIBA	164	MANUEL SARMIENTO
3394	36	7113	EXTRACCION DE TIERRA Y MATERIALES PETREO MARAVILLA	164	MANUEL SARMIENTO
3391	33	7042	HIDROELECTRICA CUNIAPAN	164	MANUEL SARMIENTO
3367	9	6521	INSTALACION DE PLANTEL Y PLANTA DE CONCRETO HIDRAULICO PROTERSA	164	MANUEL SARMIENTO
3390	32	7014	INVESTIGACIONES TECNICAS DE CAMPO DEL ESTUDIO DE FACTIBILIDAD PROYECTO HIDROELECTRICO EL CIMARRON	164	MANUEL SARMIENTO
3377	19	6714	LOTIFICACION BOLAÑOS	164	MANUEL SARMIENTO
3360	2	6351	LOTIFICACION EL ROSARIO	164	MANUEL SARMIENTO
3361	3	6401	LOTIFICACION SAN MATEO	164	MANUEL SARMIENTO
3389	31	6993	MANEJO COMUNITARIO SOSTENIBLE DE TORTUGAS MARINAS EN EL COMPLEJO AYUTZIN, LA LIBERTAD	164	MANUEL SARMIENTO
3370	12	6536	MEJORAMIENTO DE CAMINO RURAL AHU245-AHU255, TRAMO:CA-2 w	164	MANUEL SARMIENTO

3392	34	7051	MEJORAMIENTO DE CAMINO RURAL CHA 20N, ENTRE KM 57 1/2 CARRETERA A CA03W	164	MANUEL SARMIENTO
3375	17	6677	MEJORAMIENTO DE CAMINO RURAL SAN 24, CIRCUNVALACION LAGO DE COATEPEQUE	164	MANUEL SARMIENTO
3369	11	6534	MEJORAMIENTO DEL CAMINO RURAL TRAMO EL GUAJE-SAN MARCOS (RNO4)	164	MANUEL SARMIENTO
3362	4	6427	MINICENTRAL HIDROELECTRICA EL PROGRESO	164	MANUEL SARMIENTO
3393	35	7068	PEDRERA JIBOA II	164	MANUEL SARMIENTO
3364	6	6480	PLANTEL ASTALDI-ROBERTONI	164	MANUEL SARMIENTO
3378	20	6761	PLANTEL EQCO	164	MANUEL SARMIENTO
3366	8	6511	RELLENO DE TIERRA	164	MANUEL SARMIENTO
3372	14	6578	REPARACION DE OBRA DE PASO SOBRE ARENAL MONSERRAT	164	MANUEL SARMIENTO
3359	1	6330	SIEMBRA DE ALGODÓN	164	MANUEL SARMIENTO
3400	6	7234	AMPLIACION AL PERMISO PEDRERA JIBOA MARN No 068-2000	165	MANUEL SARMIENTO
3420	26	7502	ARENERA LAS CAÑAS	165	MANUEL SARMIENTO
3397	3	7199	BANCO DE EXTRACCION DE TIERRA BLANCA EL ANGEL	165	MANUEL SARMIENTO
3395	1	7120	BANCO DE PRESTAMOS PARA EL PROYECTO MEJORAMIENTO DEL CAMINO RURAL SAV 11 PAZ 13 TRAMO SAN VICENTE VERAPAZ - GUADALUPE - INTERSECCION RAMAL	165	MANUEL SARMIENTO
3405	11	7279	CANTERA CUTUCO	165	MANUEL SARMIENTO
3410	16	7325	CANTERA SAN ANDRES	165	MANUEL SARMIENTO
3418	24	7445	CONCRETERA SALVADOREÑA PLANTEL LA UNION	165	MANUEL SARMIENTO
3398	4	7218	EL PEDREGAL	165	MANUEL SARMIENTO
3399	5	7227	ESTUDIO DE EXPLORACION E INSTALACION DE PLANTEL PARA LA CANTERA CUTUCO	165	MANUEL SARMIENTO
3421	27	7507	EXTRACCION DE ARENA SERMEÑO	165	MANUEL SARMIENTO
3406	12	7292	EXTRACCION DE MATERIAL PETREO EL POY	165	MANUEL SARMIENTO
3423	29	7550	EXTRACCION DE TIERRA BLANCA ALEMÁN	165	MANUEL SARMIENTO
3411	17	7328	EXTRACCION PETREA CRUZ	165	MANUEL SARMIENTO
3417	23	7437	INVESTIGACIONES TECNICAS DE CAMPO PARA EL DISEÑO BASICO DEL PROYECTO HIDROELECTRICA EL CHAPARRAL	165	MANUEL SARMIENTO
3403	9	7262	MEJORAMIENTO CAMINO RURAL CAB18E, ENTRE CINQUERA CAB17N TEJUTEPEQUE CABAÑAS	165	MANUEL SARMIENTO
3402	8	7261	MEJORAMIENTO CAMINO RURAL SAM28N, ENTRE CHAPELTIQUE-SESORI SAN MIGUEL	165	MANUEL SARMIENTO
3401	7	7260	MEJORAMIENTO CAMINO RURAL UNI22N, ENTRE NUEVA ESPARTA POLOROS LA UNION	165	MANUEL SARMIENTO
3407	13	7295	MEJORAMIENTO CAMINO RURAL USU25N/USU33N ENTRE CA02E SAN AGUSTIN, BERLIN, USULUTAN	165	MANUEL SARMIENTO
3414	20	7386	PEDRERA EL MILAGRO	165	MANUEL SARMIENTO
3416	22	7427	PEDRERA SAN BERNARDINO	165	MANUEL SARMIENTO
3409	15	7319	PLANTA PRODUCCION CONCRETO PREMEZCLADO Y PREFABRICADOS DE CONCRETO	165	MANUEL SARMIENTO
3415	21	7389	PLAYITAS (CONSTRUCCION DE TRES PILETAS)	165	MANUEL SARMIENTO
3413	19	7371	PRODUCCION AGRICOLA Y MANEJO DE 42Mz DE BOSQUE EN COOP. LOS GANSOS, ZACATECOLUCA, LA PAZ	165	MANUEL SARMIENTO
3419	25	7497	PRODUCTOS PETREOS DEL RINCON	165	MANUEL SARMIENTO
3412	18	7362	PROYECTO AGUA FRIA	165	MANUEL SARMIENTO
3408	14	7297	RECONSTRUCCION DEL PUENTE SOBRE RIO GOASCORAN EN LA FRONTERA EL AMATILLO ENTRE HONDURAS Y EL SALVADOR	165	MANUEL SARMIENTO
3422	28	7529	REPARACION DE LA SUPERFICIE DE RODAMIENTO DEL AREA ANEXA AL PATIO DE CONTENEDORES DEL PUERTO DE ACAJUTLA	165	MANUEL SARMIENTO
3404	10	7277	SITIO DE DISPOSICION DE MATERIALES NO 1 PARA EL PROY, MEJORAMIENTO DEL CAMINO RURAL SAV11PAZ 13 TRAMO SAN VICENTE VERAPAZ, GUADALUPE	165	MANUEL SARMIENTO
3396	2	7121	SITIO DE DISPOSICION DE MATERIALES No 2 PARA EL PROYECTO MEJORAMIENTO DEL CAMINO RURAL SAV 11 PAZ 13 TRAMO SAN VICENTE VERAPAZ- GUADALUPE - INTERSACCION RAMAL	165	MANUEL SARMIENTO
3438	15	7664	ACOPIO TEMPORAL DE TIERRA APTA PARA LA CONSOLIDACION DE SUELOS EN TERRENOS DONDE SE DESARROLLA EL PROYECTO NEBLINAS DE SANTA ELENA	166	MANUEL SARMIENTO
3437	14	7662	APERTURA DE CONEXIÓN ENTRE LA USU35 Y LA SAM 40 USULUTAN	166	MANUEL SARMIENTO
3424	1	7570	BANCO DE MATERIAL SELECTO	166	MANUEL SARMIENTO
3442	19	7697	BANCO DE MATERIAL SELECTO No 2	166	MANUEL SARMIENTO
3447	24	7826	BANCO DE MATERIAL SELECTO No.III	166	MANUEL SARMIENTO
3431	8	7597	BANCO DE MATERIALES PARA EL PROYECTO MEJORAMIENTO DE CAMINO RURAL SAV11-PAZ 13, TRAMO SAN VICENTE VERAPAZ - GUADALUPE	166	MANUEL SARMIENTO
3449	26	7911	BANCO DE MATERIALES TEMPORALES A EXPLOTARSE UNICAMENTE DURANTE 12 MESES CORRESPONDE AL PROY.- " MJOERMAIENTO DE CAMINO RURAL CA01E.-	166	MANUEL SARMIENTO
3458	35	8674	BANCO DE PRESTAMO PARA EL PROYECTO BOULEVARD DIEGO DE OLGUIN	166	MANUEL SARMIENTO

3446	23	7799	BOTADERO DE EMERGENCIA GUZMAN	166	MANUEL SARMIENTO
3448	25	7885	BOTADERO DE EMERGENCIA KILOMETRO 18 COMALAPA	166	MANUEL SARMIENTO
3436	13	7661	BOTADERO DE MATERIAL DE DESPERDICIO ALFARO	166	MANUEL SARMIENTO
3425	2	7571	BOTADERO DE MATERIAL TERREO Y MATERIAL DE DESALOJO	166	MANUEL SARMIENTO
3429	6	7590	BOTADERO DE MATERIAL TERREO Y MATERIAL DE DESALOJO FINCA LAS VENTANAS	166	MANUEL SARMIENTO
3444	21	7704	BOTADERO DE MATERIAL TERREO Y MATERIAL DE DESALOJO KILOMETRO 5 + 940 AL 6 +00 (LADO DERECHO)	166	MANUEL SARMIENTO
3433	10	7623	BOTADERO DE MATERIAL TERREO Y MATERIAL DE DESALOJO KM 8+220 LADO DERECHO	166	MANUEL SARMIENTO
3427	4	7573	BOTADERO DE MATERIAL TERREO Y MATERIAL DE DESALOJO LA CAMPIÑA 2	166	MANUEL SARMIENTO
3426	3	7572	BOTADERO DE MATERIAL TERREO Y MATERIAL DE DESALOJO LA CAMPIÑA I	166	MANUEL SARMIENTO
3441	18	7696	BOTADERO DE MATERIAL TERREO Y MATERIAL DE DESALOJO, KM.4+880 AL 5+040 LADO DERECHO	166	MANUEL SARMIENTO
3450	27	7973	CONCHODROMO EL MUELLECITO	166	MANUEL SARMIENTO
3434	11	7625	CONSTRUCCION HELIPUERTO DE CASA PRESIDENCIAL	166	MANUEL SARMIENTO
3454	31	8205	EL COYOTE	166	MANUEL SARMIENTO
3455	32	8212	EXTRACCION CONTROLADA DE ARENA EN RIO ANGUE	166	MANUEL SARMIENTO
3435	12	7644	EXTRACCION DE TIERRA FINCA LAS VENTANAS	166	MANUEL SARMIENTO
3430	7	7595	EXTRACCION DE TIERRA Y MATERIAL PETREO OSORIO	166	MANUEL SARMIENTO
3439	16	7683	INSTALACION DE PLANTA TRITURADORA Y PLANTA DE CONCRETO ASFALTICO	166	MANUEL SARMIENTO
3428	5	7589	INSTALACION DE PLANTEL MIRSA-CONASA	166	MANUEL SARMIENTO
3443	20	7698	MEJORAMIENTO DE CAMINOS RURALES DE TECOLUCA	166	MANUEL SARMIENTO
3456	33	8511	MEJORAMIENTO DE SITIOS CON RELLENO COMPACTADO CON MATERIAL TERREO O DESCAPOTE PROVENIENTE DE LA CONSTRUCCION DEL BOULEVARD DIEGO DE HOLGUIN TRAMO I	166	MANUEL SARMIENTO
3460	37	9159	MEJORAMIENTO DE TERRENO EN FINCA INFANTOZZI CON MATERIAL TERREO EXCEDENTE DE LA CONSTRUCCION DEL BY PASS DE LA CIUDAD DE USULUTAN	166	MANUEL SARMIENTO
3457	34	8668	MEJORAMIENTO DEL SISTEMA VIAL ZONA NORTE DE EL SALVADOR	166	MANUEL SARMIENTO
3432	9	7603	MINA DE TIERRA BLANCA NATIVIDAD	166	MANUEL SARMIENTO
3440	17	7684	PEDRERA CHINAMECA	166	MANUEL SARMIENTO
3453	30	8203	PEDRERA PIE DE LA CUESTA	166	MANUEL SARMIENTO
3461	38	9395	PEDRERA V Y V	166	MANUEL SARMIENTO
3451	28	8019	PLANTA DE ASFALTO EST. 3+337.41	166	MANUEL SARMIENTO
3459	36	8918	PLANTEL DEL PROYECTO APERTURA BOULEVARD DIEGO DE HOLGUIN, TRAMO II SANTA TECLA	166	MANUEL SARMIENTO
3445	22	7768	PLANTEL VERAPAZ PARA EL PROYECTO MEJORAMIENTO DEL CAMINO RURALSAV11-PAZ13 TRAMO SAN VICENTE-VERAPAZ-GUADALUPE-INTERSECCION RAMAL (SAN PEDRO NONUALCO- SANTA MARIA OSTUMA)	166	MANUEL SARMIENTO
3452	29	8108	RELLENO Y NIVELACION DE TERRENO	166	MANUEL SARMIENTO
3483	22	12910	ARENERA BENDICION DE DIOS	167	MANUEL SARMIENTO
3488	27	13214	ARENERA SAN NICOLAS	167	MANUEL SARMIENTO
3466	5	9534	ARENERA SANTA BARBARA	167	MANUEL SARMIENTO
3485	24	12986	BALASTREADO DE ACCESOS INTERNOS DEL RELLENO SANITARIO	167	MANUEL SARMIENTO
3480	19	12641	BANCO DE PRESTAMO CERRO PARTIDO PARA EL PROYECTO MEJORAMIENTO CAMINO RURAL AHU24S/AHU25S, TRAMO: CA02W KM 151- ET AHU25S- GARITA PALMERA	167	MANUEL SARMIENTO
3481	20	12706	BANCO DE PRESTAMO CERRO PARTIDO LADO DERECHO PARA EL PROYECTO MEJORAMIENTO CAMINO RURAL AHU24S/AHU25S, TRAMO: CA02W KM 151- ET AHU25S- GARITA PALMERA	167	MANUEL SARMIENTO
3463	2	9448	CANTERA LA GUARDIA & CO.	167	MANUEL SARMIENTO
3472	11	10592	CICLON DEL GOLFO	167	MANUEL SARMIENTO
3468	7	9602	CONSTRUCCION DE MUELLE DE DESCARGA E INSTALACION DE SISTEMA DE TRANSPORTACION DE CARBON ROCA DESDE EL MUELLE A L CENTRAL TERMICA	167	MANUEL SARMIENTO
3474	13	11315	CONSTRUCCION DE OBRAS DE MITIGACION EN TALUD ORIENTE DE LA URBANIZACION ALTOS DEL BOULEVARD	167	MANUEL SARMIENTO
3465	4	9495	CONSTRUCCION DE PARADORES DE DESCANSO (TRAMO 3)	167	MANUEL SARMIENTO
3471	10	10358	EXPLORACION DE MATERIAL ESCORIACEO EL CERRITO	167	MANUEL SARMIENTO
3478	17	12622	EXTRACCION DE ARENA	167	MANUEL SARMIENTO
3477	16	11942	EXTRACCION DE ARENA ANGUE	167	MANUEL SARMIENTO
3482	21	12896	EXTRACCION DE ARENA MICHAPA	167	MANUEL SARMIENTO
3489	28	13235	EXTRACCION DE MATERIALES PETREOS CHANON	167	MANUEL SARMIENTO
3469	8	9855	INSTALACION DE UNA PLANTA DE MEZCLA ASFALTICA	167	MANUEL SARMIENTO

3479	18	12640	INSTALACIONES PROVISIONALES DEL PLANTEL PARA EL PROYECTO MEJORAMIENTO CAMINO RURAL AHU245/AHU255, TRAMO: CA02W (KM 151)- ET. AHU255- GARITA PALMERA	167	MANUEL SARMIENTO
3490	29		LIBRO DE CONTROL 2003 Y DOCUMENTOS VARIOS	167	MANUEL SARMIENTO
3470	9	10057	LICENCIA DE EXPLORACION GALLARDO	167	MANUEL SARMIENTO
3467	6	9558	LOTIFICACION LA REINA	167	MANUEL SARMIENTO
3487	26	13031	MEJORAMIENTO DE CAMINO RURAL LIB19N: TRAMO LIB22S - JAYAQUE. LA LIBERTAD	167	MANUEL SARMIENTO
3486	25	13030	MEJORAMIENTO DE LA CARRETERA TERCIARIA LIB05W Y LIB15S, TRAMO: CA04S - LA FLECHA-COMASAGUA. LA LIBERTAD	167	MANUEL SARMIENTO
3473	12	10707	MONTE VERDE III	167	MANUEL SARMIENTO
3464	3	9453	PEDRERA LAS BRISAS	167	MANUEL SARMIENTO
3475	14	11325	PLANTA DE FABRICACION DE BLOQUES, GRUPO SALTEX SAN MIGUEL	167	MANUEL SARMIENTO
3491	30		PROTECCION Y MEJORAMIENTO AMBIENTAL A TRAVES DE LA IMPLEMENTACION DE BOSQUE ENERGETICO Y CONSTRUCCION DE 25 ESTUFAS MEJORADAS TIPO ARMENIA DE LAS COMUNIDADES BETHANIA I Y II TECOLUCA, SAN VICENTE	167	MANUEL SARMIENTO
3484	23	12920	PROYECTO HABITACIONAL EL ESPINO II	167	MANUEL SARMIENTO
3462	1	9444	REUBICACION DE LA PLANTA TRITURADORA EN CANTERA LA GUARDIA & CO.	167	MANUEL SARMIENTO
3476	15	11416	VENTA OCASIONAL DE TIERRA	167	MANUEL SARMIENTO
3492	1	845	PERIFERICO ORIENTE (APERTURA BLVD. EJERCITO-PAQUETE III)	168	MANUEL SARMIENTO
3493	1	845	PERIFERICO ORIENTE (APERTURA BLVD. EJERCITO-PAQUETE III)	169	MANUEL SARMIENTO
3494	1	845	PERIFERICO ORIENTE (APERTURA BLVD. EJERCITO-PAQUETE III)	170	MANUEL SARMIENTO
3500	6		APERTURA BOULEVARD DEL EJERCITO PAQUETE III	171	MANUEL SARMIENTO
3501	7		BOLULEVARD DIEGO DE OLGUIN (CALLE SAN ANTONIO ABAD-CONEXIONES) TRAMO II	171	MANUEL SARMIENTO
3497	3		PERIFERICO ORIENTE TRAMO II	171	MANUEL SARMIENTO
3498	4		PERIFERICO ORIENTE TRAMO II	171	MANUEL SARMIENTO
3495	1		PERIFERICO PONIENTE TRAMO III	171	MANUEL SARMIENTO
3496	2		PERIFERICO PONIENTE TRAMO III	171	MANUEL SARMIENTO
3499	5		PROLONGACION BOULEVAR ORDEN DE MALTA Y AMPLIACION CALLE A HUIZUCAR	171	MANUEL SARMIENTO
3505	4	5888	COMPLEJO NUEVO CUSCATLAN	172	HUGO MORAN
3503	2	2909	MULTIPLAZA PANAMERICANA ETAPA II FASE I ZONA PRIVADA EL ESPINO	172	HUGO MORAN
3502	1	2143	VIA DEL MAR, III ETAPA	172	HUGO MORAN
3504	3	5747	VIA DEL MAR, III ETAPA, FASE II	172	HUGO MORAN
3510	5	8611	AMPLIACION QUALITY HOTEL AEROPUERTO EL SALVADOR	173	HUGO MORAN
3509	4	7913	OBRAS DE MITIGACION EN SECTOR DE CALLES 13, 14, 15 y 16 ORIENTES	173	HUGO MORAN
3508	3	7868	OBRAS DE PROTECCION, AVENIDA LAS MAREAS	173	HUGO MORAN
3506	1	6350	RESIDENCIAL LOMAS DE SANTA ELENA NORTE	173	HUGO MORAN
3507	2	7837	TERRACERIA EN CALLE 14 ORIENTE EN URBANIZACION VIA DEL MAR, III ETAPA, FASE I	173	HUGO MORAN
3511	1	5740	RESIDENCIAL LAS PILETAS DE SANTA JULIA (8 SOBRES)	174	HUGO MORAN
3512	1	5887	LOMAS DE SANTA ELENA SUR (ANTES RESIDENCIAL LOMAS DE SANTA ELENA) (7 SOBRES)	175	HUGO MORAN
3516	4	8021	CIUDAD CORINTO, MEDIDAS DE MITIGACION	176	GUILLERMO ALAS
3515	3	6352	LOTIFICACION MONTEGRANDE III	176	GUILLERMO ALAS
3513	1	5063	PEDRERA RODRIGUEZ	176	GUILLERMO ALAS
3514	2	6300	URBANIZACION SAN GABRIEL	176	GUILLERMO ALAS
3518	2	10391	COMPLEJO TURISTICO SANTA LETICIA	177	GUILLERMO ALAS
3521	5	13019	EXTRACCION CONTROLADA DE ARENA RIO ANGUE	177	GUILLERMO ALAS
3519	3	12483	EXTRACCION, DESALOJO Y DISPOSICION FINAL DE EMBARCACIONES PESQUERAS HUNDIDAS Y ENCALLADAS EN LA DARSENA DEL PUERTO DE ACAJUTLA, SONSONATE	177	GUILLERMO ALAS
3517	1	10150	LOTIFICACION SAN CARLOS	177	GUILLERMO ALAS
3520	4	12897	TURICENTRO MUNICIPAL SHUTECAHT	177	GUILLERMO ALAS
3522	1	191	ASFALTOS DE CENTROAMERICA	178	JAIME LARA
3529	8	1439	BOULEVARD SUR; TRAMOS: (I) PROLONGACION BOULEVARD LUIS POMA ENTRE REDONDEL LUIS POMA Y CALLE HUIZUCAR; Y (II) AMPLIACION CALLE A HUIZUCAR ENTRE INTERSECCION CON PROLONGACION BOULEVARD LUIS POMA E INTERSECCION EN AUTOPISTA A COMALAPA	178	JAIME LARA
3533	12	4353	CANTERA MIRAFLORES	178	JAIME LARA
3528	7	649	EL MILAGRO, LOTIFICACION	178	JAIME LARA

3532	11	3671	EL MIRADOR	178	JAIME LARA
3530	9	2677	EXPLOTACION DE ESCORIA VOLCANICA, CANTERA SIMAN	178	JAIME LARA
3525	4	509	JARDINES DE ATEOS II	178	JAIME LARA
3531	10	2703	LA PAZ	178	JAIME LARA
3526	5	515	LAS MORAS, LOTIFICACION	178	JAIME LARA
3535	14	5093	LOTIFICACION LA CEIBA	178	JAIME LARA
3534	13	4683	LOTIFICACION, RESIDENCIAL PRADO III	178	JAIME LARA
3524	3	491	RESIDENCIAL SAN FRANCISCO N° 2 Y 3	178	JAIME LARA
3523	2	437	URBANIZACION CIUDAD DORADA	178	JAIME LARA
3527	6	597	VERSALLES, RESIDENCIAL	178	JAIME LARA
3548	13	7263	AMPLIACION PASO A DESNIVEL CA1-CA4 (TREBOL)	179	JAIME LARA
3549	14	7426	APERTURA TRAMO: EL DELIRIO-EL CARMEN, LA UNION	179	JAIME LARA
3542	7	6365	LOTIFICACION ROSALINDA	179	JAIME LARA
3546	11	6786	MEJORAMIENTO CAMINO RURAL CAB17N, ENTRE TEJUTEPEQUE-JUTIAPA-CABAÑAS	179	JAIME LARA
3538	3	5500	MEJORAMIENTO CAMINO RURAL CUS18E-CAB183, TRAMO SUCHITOTO - CAB-17N	179	JAIME LARA
3545	10	6676	MEJORAMIENTO CAMINO RURAL USU27: ET. USU08S-CORRAL DE MULAS	179	JAIME LARA
3541	6	5864	MEJORAMIENTO DE CAMINO RURAL SAL11N, TRAMO:VENEZIA-SAN JOSE CORTEZ-CARRETERA TRONCAL DEL NORTE, CA4	179	JAIME LARA
3537	2	5388	MEJORAMIENTO DE CONDICION DEL TERRENO PARA EVITAR PROBLEMAS FUTUROS	179	JAIME LARA
3543	8	6535	MEJORAMIENTO DEL CAMINO RURAL SAL14S, LOMAS DE CANDELARIA (SAL13)-PLANES DE RENDERO (RN06)	179	JAIME LARA
3544	9	6537	MEJORAMIENTO DEL CAMINO RURAL SAL16S, ILOPANGO-ASINO, SANTIAGO TEXACUANGOS-ENT. SAL16S	179	JAIME LARA
3540	5	5833	PARCELACION EL PARAISO	179	JAIME LARA
3547	12	7015	PRODUCCION Y COMERCIALIZACION DE PATO PEKIN	179	JAIME LARA
3536	1	5192	RESORT PUNTA ROCA	179	JAIME LARA
3539	4	5815	URBANIZACION QUINTAS DORADAS	179	JAIME LARA
3559	10	7961	AMPLIACION DEL PASO A DESNIVEL CONEXIÓN REDONDEL NACIONES UNIDAS-CA01W	180	JAIME LARA
3572	23	8689	BANCO DE PRESTAMO DE MATERIALES SAN JACINTO PARA EL PROYECTO PAVIMENTACION DE CAMINO RURAL SANTA ANA, SAN PABLO TACACHICO	180	JAIME LARA
3564	15	8538	BANCO DE PRESTAMO LA POMA	180	JAIME LARA
3601	52	9506	BANCO DE PRESTAMO SUCHINANGO	180	JAIME LARA
3567	18	8598	BOTADERO COOPERATIVA EL ANGEL-NEJAPA	180	JAIME LARA
3569	20	8659	BOTADERO EL ANGEL-LA PERIQUERA	180	JAIME LARA
3573	24	8701	BOTADERO SAN JOSE No.2	180	JAIME LARA
3582	33	8757	CALLE INTERNA EN FINCA LAS MERCEDES	180	JAIME LARA
3560	11	7982	CANTERA EL JOBO	180	JAIME LARA
3587	38	8952	COMPLEJO TUSCANIA (BOTADERO)	180	JAIME LARA
3565	16	8568	CONSTRUCCION DE 450 ML DE BOVEDA, UNIVERSIDAD DE EL SALVADOR	180	JAIME LARA
3556	7	7916	CONSTRUCCION DE PUENTE EL AMATILLO	180	JAIME LARA
3600	51	9503	CULTIVO DE PECES EN JAULAS FLOTANTES	180	JAIME LARA
3570	21	8686	DISPOSICION DE EXCEDENTE DE MATERIAL TERREO PLANTA VIEJA PROYECTO PAVIMENTACION DE CAMINO RURAL SANTA ANA, SAN PABLO TACACHICO	180	JAIME LARA
3581	32	8736	EL RELUMBRON EST. 8+940	180	JAIME LARA
3591	42	9193	EXTRACCION DE MATERIAL SELECTO LA CEBADILLA	180	JAIME LARA
3575	26	8704	EXTRACCION DE PIEDRA CUARTA PARA OBRAS DE MITIGACION EN CENTRO ESCOLAR CANOAS	180	JAIME LARA
3602	53	9516	EXTRACCION DE TIERRA BLANCA EN FINCA CARIBE	180	JAIME LARA
3558	9	7945	GRANJA DE MARIPOSAS EL REFUGIO	180	JAIME LARA
3574	25	8702	INSTALACION DE PLANTA DE MEZCLA ASFALTICA	180	JAIME LARA
3571	22	8688	INSTALACION DEL PLANTEL ES CONSTRUCTORES PARA EL PROYECTO PAVIMENTACION DEL CAMINO RURAL. SANTA ANA-SAN PABLO TACACHICO	180	JAIME LARA
3597	48	9391	INSTALACION Y FUNCIONAMIENTO DE PLANTA SUELO-CEMENTO LA TROMPETA	180	JAIME LARA
3588	39	9001	INSTALACIONES PROVISIONALES PARA LA PLANTA ASFALTICA Y TRITURADORA PARA EL PROYECTO PAVIMENTACION DE CAMINO RURAL SANTANA ANA, SAN PABLO TACHICO	180	JAIME LARA
3551	2	7596	LOTIFICACION JUILAPA	180	JAIME LARA

3589	40	9105	LOTIFICACION SUCHINANGO	180	JAIME LARA
3579	30	8724	MEJORAMIENTO CAMINO RURAL (USU23/USU24, TRAMO: ENTRE CA2 SAN FRANCISCO JAVIER-AGUSTIN-USULUTAN	180	JAIME LARA
3577	28	8720	MEJORAMIENTO CAMINO RURAL CHA08S, TRAMO: ENTRE SAN ISIDRO LABRADOR-SAN JOSE CANCASQUE-CHALATENANGO	180	JAIME LARA
3576	27	8719	MEJORAMIENTO CAMINO RURAL CHA15S,TRAMO: ENTRE SAN RAFAEL-SAN FRANCISCO MORAZAN.CHALATENANGO	180	JAIME LARA
3580	31	8726	MEJORAMIENTO CAMINO RURAL PAZ10S, ENTRE CA2E (CARRETEREA EL LITORAL)-CANTON SAN FRANCISCO LOS REYES-CANTON HATO LOS REYES, ZACATECOLUCA	180	JAIME LARA
3585	36	8944	MEJORAMIENTO CAMINO RURAL PAZ12M, ENTRE RN04-TAPALHUAPA. LA PAZ	180	JAIME LARA
3584	35	8943	MEJORAMIENTO CAMINO RURAL SAN23/CHA30, TRAMO DE SAN21E (METAPAN)-CITALA	180	JAIME LARA
3578	29	8721	MEJORAMIENTO CAMINO RURAL, MOR14W, TRAMO: ENTRE DESVIO MOR16W, (SAN FERNANDO)-TOROLA, MORAZAN	180	JAIME LARA
3566	17	8580	MEJORAMIENTO DE BARRIOS, COLONIA SAN FRANCISCO I	180	JAIME LARA
3593	44	9296	MEJORAMIENTO DEL TERRENO EN PROPIEDAD DE ALVARO A. DIAZ, RELLENO EL ALACRAN, CONSTRUCCION DE BY PASS DE LA CIUDAD DE USULUTAN	180	JAIME LARA
3599	50	9410	NIVELACION DE TERRENO ORTIZ	180	JAIME LARA
3561	12	8089	NIVELACION DE TERRENO PERDOMO	180	JAIME LARA
3568	19	8607	OBRAS DE PROTECCION EN EL CENTRO ESCOLAR CANOAS	180	JAIME LARA
3550	1	7480	PARCELACION AGRICOLA BARAHONA	180	JAIME LARA
3552	3	7610	PARCELACION LAS QUINTAS	180	JAIME LARA
3557	8	7918	PARCELACION MUNICIPAL NUEVA ESPERANZA, CONOCIDA COMO COLONIA VISTA HERMOSA.	180	JAIME LARA
3596	47	9371	PAVIMENTACION DEL CAMINO RURAL NUEVO CUSCATLAN, DESVIO HUIZUCAR Y RAMAL (NUEVO CUSCATLAN-HUIZUCAR)-BOULEVARD ORDEN DE MALTA	180	JAIME LARA
3554	5	7910	PLANTEL TEMPORAL A UTILIZARSE UNICAMENTE DURANTE 10 MESES CORRESPONDIENTES AL PERIODO DE LA EJERCUCION DEL PROY. MEJORAMEINTO DE CAMINO RURAL CA01E.	180	JAIME LARA
3595	46	9370	PROGRAMA NACIONAL DE REHABILITACION DE VIAS PAVIMENTADAS, REHABILITADAS CA:4, CONEXION CA:1-CA 2 TRAMO REDONDEL SHELL, DESVIO A COMASAGUA	180	JAIME LARA
3563	14	8268	RECONSTRUCCION DE BOVEDA EN LA AVENIDA REVOLUCION, SAN SALVADOR	180	JAIME LARA
3598	49	9406	REHABILITACION DE LA CARRETERA CHA07E, TRAMO: NOMBRE DE JESUS-POTRERILLOS, CHALATENANGO	180	JAIME LARA
3586	37	8945	REHABILITACION DE LA CARRETERA CHA07/CHA09, TRAMOS ENTRE CHALATENANGO Y ARCATAO; ENTRE ET CHA07 Y SAN ANTONIO LOS RANCHOS	180	JAIME LARA
3594	45	9305	RELLENO CONTROLADO ESCOBAR	180	JAIME LARA
3590	41	9115	RELLENO DE PROTECCION RAMIREZ GIL	180	JAIME LARA
3553	4	7841	SANTA ROSA	180	JAIME LARA
3555	6	7912	SITIO DE DISPOSICION DE MATERIALES PETREOS Y SUELO A USARSE TEMPORALMENTE UNICAMENTE DURANTE 12 MESES PARA EL PROY. " MEJORAMIENTO DE CAMINO RURAL CA01E".	180	JAIME LARA
3592	43	9237	SITIO EL FARO	180	JAIME LARA
3562	13	8198	SITIO SOYAPANGO II	180	JAIME LARA
3583	34	8814	SUMINISTRO-INSTALACION, PUESTA EN SERVICIO Y COMISIONAMIENTO DE UN SISTEMA DE LUCES DE LETREROS AERODROMOS, PARA EL AEROPUERTO.	180	JAIME LARA
3627	25	10403	ACTIVIDAD AGRICOLA	181	JAIME LARA
3641	8	12112	ASENTAMIENTO HUMANO SANTA LUCIA	181	CARLOS HIDALGO
3605	3	9543	BANCO DE PRESTAMO SELECTO PARCELA No.45	181	JAIME LARA
3647	14	12413	BODEGA DE MATERIALES DE CONSTRUCCIÓN	181	CARLOS HIDALGO
3625	23	10372	CASA DE HABITACION	181	JAIME LARA
3626	24	10388	CASA DE HABITACION MANZANARES RODRIGUEZ	181	JAIME LARA
3624	22	10369	CASA DE HABITACION MENJIVAR SANTOS	181	JAIME LARA
3623	21	10356	CASA DE HABITACION MONTUFAR LOTE No. 9	181	JAIME LARA
3622	20	10353	CASA LOZANO	181	JAIME LARA
3649	16	12771	CIELO VISTA, S.A. DE C.V.	181	CARLOS HIDALGO
3610	8	9644	CONSTRUCCION DE CANALETA PARA DRENAJE AGUAS LLUVIAS	181	JAIME LARA
3631	29	10419	CONSTRUCCION DE UN COLECTOR PARA AGUAS NEGRAS DE DIAMETRO DE QUINCE PULGADAS, EN COLONIA SAN BENITO, SAN SALVADOR	181	JAIME LARA
3639	6	11956	CONSTRUCCIÓN DEL NUEVO PALACIO MUNICIPAL DE LA CIUDAD DE ANTIGUO CUSCATLÁN	181	CARLOS HIDALGO
3618	16	10321	EDIFICIO DE ESTACIONAMIENTOS DEL HOSPITAL DE DIAGNOSTICO ESCALÓN	181	JAIME LARA
3644	11	12288	EL MIRADOR DE ELLYS KAKE	181	CARLOS HIDALGO
3604	2	9539	EXRACCION DE TIERRA BLANCA	181	JAIME LARA
3613	11	9962	EXTRACCION DE TIERRA BLANCA	181	JAIME LARA
3615	13	10049	EXTRACCION DE TIERRA CASTILLO ALARCON	181	JAIME LARA

3614	12	10028	INSTALACION Y FUNCIONAMIENTO DE LA PLANTA DOSIFICADORA DE CONCRETO HIDRAULICO "MECO-CAABSA"	181	JAIME LARA
3606	4	9562	INSTALACION Y FUNCIONAMIENTO DE PLANTEL MECO-CAABSA	181	JAIME LARA
3634	1	9799	INTRODUCCION DE AGUA POTABLE A CASERIOS LOS CORONA Y EL ESCALON	181	CARLOS HIDALGO
3628	26	10404	LAS BRISAS	181	JAIME LARA
3633	31		LAS TABLAS / CIUDAD CALIFORNIA	181	JAIME LARA
3630	28	10418	LOTIFICACION ANAGIL AFIFE II	181	JAIME LARA
3635	2	11502	LOTIFICACIÓN EL PARAÍSO	181	CARLOS HIDALGO
3611	9	9677	LOTIFICACION GOZEN	181	JAIME LARA
3648	15	12587	LOTIFICACIÓN SAN PABLO	181	CARLOS HIDALGO
3636	3	11626	MEJORAMIENTO DE ACCESO DE CARRETERA PRINCIPAL A PROPIEDAD PRIVADA	181	CARLOS HIDALGO
3620	18	10344	MEJORAMIENTO DE CAMINO RURAL CUS09S, TRAMO ENTRE CANDELARIA Y CANTON SAN ANTONIO	181	JAIME LARA
3621	19	10345	MEJORAMIENTO DE CAMINO RURAL LIB23W, TRAMO ENTRE CA01W, (CANTON CALIENTE) - CANTON ZAPOTITAN	181	JAIME LARA
3619	17	10342	MEJORAMIENTO DE CAMINO RURAL UNIO2S, TRAMO ENTRE KILOMETRO 195.62	181	JAIME LARA
3646	13	12360	MEJORAMIENTO DE LA COMUNIDAD GALLEGOS II	181	CARLOS HIDALGO
3645	12	12359	MEJORAMIENTO DE LA COMUNIDAD JOSÉ CECILIO DEL VALLE	181	CARLOS HIDALGO
3651	18		NOTA 2475 EXIMICIÓN DE TRAMITES	181	CARLOS HIDALGO
3652	19		NOTA 5238 MERCADO MUNICIPAL DE SANTA ROSA DE LIMA	181	CARLOS HIDALGO
3608	6	9566	PARCELACION COSTA RICA I	181	JAIME LARA
3616	14	10203	PARCELACION EL PARAISO	181	JAIME LARA
3603	1	9519	PLANTA DOSIFICADORA DE CONCRETO	181	JAIME LARA
3609	7	9573	PLANTA TRITURADORA PARA EL PROYECTO APERTURA BOULEVARD DIEGO DE HOLGUIN	181	JAIME LARA
3617	15	10218	RADIO BASE ALTAVISTA 1	181	JAIME LARA
3640	7	12058	RANCHO RECREATIVO FAMILIAR	181	CARLOS HIDALGO
3643	10	12259	REHABILITACIÓN DE LAS LOSAS DE CONCRETO DE LA CALLE DE ACCESO A LOS MUELLES DEL PUERTO DE ACAJUTLA.	181	CARLOS HIDALGO
3642	9	12243	REHABILITACION, MEJORAMIENTO Y AMPLIACION EN EL SISTEMA DE AGUA POTABLE DE LOS MUNICIPIOS DE SAN PEDRO MASAHUAT Y SAN ANTONIO MASAHUAT; PERTENECIENTE AL LOTE 2 DEL PROGRAMA K'W II	181	CARLOS HIDALGO
3629	27	10413	RESIDENCIA D'QUISA, S.A DE C.V.	181	JAIME LARA
3607	5	9563	RESIDENCIA PLAYA EL FLOR	181	JAIME LARA
3632	30	10448	RESIDENCIA SERRANO- ZAMORA	181	JAIME LARA
3638	5	11921	SALÓN DEL REINO DE LOS TESTIGOS DE JEHOVÁ VISTA LAGO	181	CARLOS HIDALGO
3637	4	11920	SALÓN DEL REINO DE LOS TESTIGOS DE JEHOVÁ, BUENOS AIRES	181	CARLOS HIDALGO
3650	17	12849	URBANIZACIÓN EL ENCANTO	181	CARLOS HIDALGO
3612	10	9811	VENTA TIERRA BLANCA	181	JAIME LARA
3666	14	11059	DIAGNOSTICO AMBIENTAL DE LA SITUACION DE LOS DESECHOS SOLIDOS DEL MUNICIPIO DE ARCATAO, CHALATENANGO	182	MANLIA ROMERO
3672	20	11068	DIAGNOSTICO AMBIENTAL ACTIVIDADES DE MANEJO DE DESECHOS SOLIDOS DEL MUNICIPIO DE GUACOTECHI, DEPARTAMENTO DE CABAÑAS	182	MANLIA ROMERO
3677	25	11109	DIAGNOSTICO AMBIENTAL DE DISPOSICION FINAL DE LOS DESECHOS SOLIDOS DOMICILIARES, DEL MUNICIPIO DE NEJAPA	182	MANLIA ROMERO
3661	9	11032	DIAGNOSTICO AMBIENTAL DE EL MUNICIPIO DE SAN FRANCISCO MORAZAN	182	MANLIA ROMERO
3676	24	11101	DIAGNOSTICO AMBIENTAL DE LA ACTIVIDAD DE DISPOSICION FINAL DEL MUNICIPIO DE NAHUIZALCO EN EL DEPARTAMENTO DE SONSONATE	182	MANLIA ROMERO
3675	23	11100	DIAGNOSTICO AMBIENTAL DE LA DISPOSICION FINAL DE LOS DESECHOS SOLIDOS DOMICILIARES DE EL MUNICIPIO DE ESTANZUELAS	182	MANLIA ROMERO
3674	22	11099	DIAGNOSTICO AMBIENTAL DE LA DISPOSICION FINAL DE LOS DESECHOS SOLIDOS EN EL MUNICIPIO DE CONCEPCION BATRES	182	MANLIA ROMERO
3667	15	11060	DIAGNOSTICO AMBIENTAL DE LA SITUACION DE LOS DESECHOS SOLIDOS DEL MUNICIPIO DE NOMBRE DE JESUS, CAHALATENANGO	182	MANLIA ROMERO
3668	16	11061	DIAGNOSTICO AMBIENTAL DE LA SITUACION DE LOS DESECHOS SOLIDOS DEL MUNICIPIO DE NUEVA TRINIDAD CHALATENANGO	182	MANLIA ROMERO
3669	17	11063	DIAGNOSTICO AMBIENTAL DE LA SITUACION DE LOS DESECHOS SOLIDOS DEL MUNICIPIO DE SAN ISIDRO LABRADOR, CHALATENANGO	182	MANLIA ROMERO
3659	7	11006	DIAGNOSTICO AMBIENTAL DE LOS DESECHOS SOLIDOS DEL MUNICIPIO DE OJOS DE AGUA, DEPARTAMENTO DE CHALATENANGO	182	MANLIA ROMERO
3653	1	10948	DIAGNOSTICO AMBIENTAL DE LOS DESECHOS SOLIDOS DEL MUNICIPIO DE LAS FLORES, DEPARTAMENTO DE CHALATENANGO	182	MANLIA ROMERO
3671	19	11067	DIAGNOSTICO AMBIENTAL DE LOS DESECHOS SOLIDOS DEL MUNICIPIO DE OZATLAN	182	MANLIA ROMERO
3657	5	11000	DIAGNOSTICO AMBIENTAL DE LOS DESECHOS SOLIDOS DEL MUNICIPIO DE SAN MIGUEL DE MERCEDES, DEPARTAMENTO DE CHALATENANGO	182	MANLIA ROMERO

3670	18	11064	DIAGNOSTICO AMBIENTAL DE MANEJO DE DESECHOS SOLIDOS DEL MUNICIPIO DE CANDELARIA LA FRONTERA	182	MANLIA ROMERO
3656	4	10995	DIAGNOSTICO AMBIENTAL DE MANEJO DE DESECHOS SOLIDOS, DEL MUNICIPIO DE CIUDAD DELGADO	182	MANLIA ROMERO
3664	12	11044	DIAGNOSTICO AMBIENTAL DEL MANEJO DE LOS DESECHOS DE LA ALCALDIA MUNICIPAL DE ILOPANGO	182	MANLIA ROMERO
3673	21	11092	DIAGNOSTICO AMBIENTAL DEL MANEJO DE LOS DESECHOS SOLIDOS DEL MUNICIPIO DE CHIRILAGUA	182	MANLIA ROMERO
3662	10	11041	DIAGNOSTICO AMBIENTAL DEL MUNICIPIO DE EL PARAISO, DEPARTAMENTO DE CHALATENANGO	182	MANLIA ROMERO
3663	11	11042	DIAGNOSTICO AMBIENTAL DEL MUNICIPIO DE TEJUTLA, DEPARTAMENTO DE CHALATENANGO	182	MANLIA ROMERO
3654	2	10964	DIAGNOSTICO AMBIENTAL DEL SITIO DE DISPOSICIÓN FINAL DEL MUNICIPIO DE SANTA ISABEL ISHUATÁN, EN EL DEPARTAMENTO DE SONSONATE	182	MANLIA ROMERO
3678	26	11113	DIAGNOSTICO AMBIENTAL DESECHOS SOLIDOS, MUNICIPALIDAD DE ILOBASCO, DEPARTAMENTO DE CABAÑAS	182	MANLIA ROMERO
3665	13	11045	DIAGNOSTICO AMBIENTAL MUNICIPAL PARA LA DISPOSICION FINAL DE DESECHOS SOLIDOS DEL MUNICIPIO DE CALUCO, DEPARTAMENTO DE SONSONATE	182	MANLIA ROMERO
3660	8	11026	DIAGNOSTICO AMBIENTAL PARA LA DISPOSICION FINAL DE LOS DESECHOS SOLIDOS Y EL PLAN DE MANEJO	182	MANLIA ROMERO
3679	27	11114	DIAGNOSTICO AMBIENTAL PARA LAS ACTIVIDADES DE MANEJO DE DESECHOS SOLIDOS	182	MANLIA ROMERO
3655	3	10977	DIAGNOSTICO AMBIENTAL Y PLAN DE MANEJO DE LOS DESECHOS SOLIDOS DEL MUNICIPIO DE LAS VUELTAS, DEPARTAMENTO DE CHALATENANGO	182	MANLIA ROMERO
3658	6	11001	DIAGNOSTICO AMBIENTAL PARA ACTIVIDADES DE DESECHOS SOLIDOS DE LA CIUDAD Y PUERTO DE LA LIBERTAD, DEPARTAMENTO DE LA LIBERTAD	182	MANLIA ROMERO
3680	1	11120	DIAGNOSTICO AMBIENTAL DE ACTIVIDADES DE MANEJO DE DESECHOS SOLIDOS DEL MUNICIPIO DE TEJUTEPEQUE, DEPARTAMENTO DE CABAÑAS	183	MANLIA ROMERO
3684	5	11135	DIAGNOSTICO AMBIENTAL DE LA ALCALDIA DE SAN JOSE CANCASQUE Y SU BOTADERO MUNICIPAL	183	MANLIA ROMERO
3696	17	11161	DIAGNOSTICO AMBIENTAL DE LA ALCALDIA MUNICIPAL DE SAN FRANCISCO LEMPA	183	MANLIA ROMERO
3685	6	11136	DIAGNOSTICO AMBIENTAL DE LA ALCALDIA MUNICIPAL DE SANTO ANTONIO DE LA CRUZ	183	MANLIA ROMERO
3688	9	11142	DIAGNOSTICO AMBIENTAL DE LA DISPOSICION FINAL DE DESECHOS SOLIDOS EN EL MUNICIPIO DE EREGUAYQUIN	183	MANLIA ROMERO
3704	25	11181	DIAGNOSTICO AMBIENTAL DE LA DISPOSICION FINAL DE LOS DESECHOS SOLIDOS DEL MUNICIPIO DE CUSCATANCINGO, DEPARTAMENTO DE SAN SALVADOR	183	MANLIA ROMERO
3707	28	11187	DIAGNOSTICO AMBIENTAL DE LA DISPOSICION FINAL DE LOS DESECHOS SOLIDOS DEL MUNICIPIO DE SAN MARTIN, DEPARTAMENTO DE SAN SALVADOR	183	MANLIA ROMERO
3691	12	11150	DIAGNOSTICO AMBIENTAL DE LA DISPOSICION FINAL DE LOS DESECHOS SOLIDOS EN EL MUNICIPIO DE COMALAPA, DEPARTAMENTO DE CHALATENANGO	183	MANLIA ROMERO
3692	13	11151	DIAGNOSTICO AMBIENTAL DE LA DISPOSICION FINAL DE LOS DESECHOS SOLIDOS EN EL MUNICIPIO DE LA LAGUNA, CHALATENANGO	183	MANLIA ROMERO
3686	7	11138	DIAGNOSTICO AMBIENTAL DE LOS DESECHOS SOLIDOS DE LA ALCALDIA MUNICIPAL DE SOYAPANGO	183	MANLIA ROMERO
3697	18	11163	DIAGNOSTICO AMBIENTAL DE LOS DESECHOS SOLIDOS DEL MUNICIPIO DE SAN AGUSTIN, DEPARTAMENTO DE USULUTAN	183	MANLIA ROMERO
3689	10	11145	DIAGNOSTICO AMBIENTAL DE MANEJO DE DESECHOS SOLIDOS DEL MUNICIPIO DE SANTA ROSA GUACHIPILIN, DEPARTAMENTO DE SANTA ANA	183	MANLIA ROMERO
3703	24	11177	DIAGNOSTICO AMBIENTAL DE SAN LORENZO	183	MANLIA ROMERO
3695	16	11160	DIAGNOSTICO AMBIENTAL DEL MANEJO DE LOS DESECHOS SOLIDOS, MUNICIPIO DE NAHUILINGO, DEPARTAMENTO DE SONSONATE	183	MANLIA ROMERO
3693	14	11153	DIAGNOSTICO AMBIENTAL DEL MANEJO DE LOS DESECHOS SOLIDOS DEL MUNICIPIO DE SAN ANTONIO DEL MONTE, DEPARTAMENTO DE SONSONATE	183	MANLIA ROMERO
3687	8	11140	DIAGNOSTICO AMBIENTAL DEL MUNICIPIO DE EL PAISNAL	183	MANLIA ROMERO
3702	23	11175	DIAGNOSTICO AMBIENTAL DEL MUNICIPIO DE GUAYMANGO	183	MANLIA ROMERO
3701	22	11173	DIAGNOSTICO AMBIENTAL DEL MUNICIPIO DE SAN FRANCISCO MENEDEZ	183	MANLIA ROMERO
3694	15	11154	DIAGNOSTICO AMBIENTAL DEL MUNICIPIO DE SONSONATE	183	MANLIA ROMERO
3683	4	11124	DIAGNOSTICO AMBIENTAL PARA ACTIVIDADES DE MANEJO DE DESECHOS SOLIDOS DEL MUNICIPIO DE JIQUILISCO, DEPARTAMENTO DE USULUTAN	183	MANLIA ROMERO
3682	3	11123	DIAGNOSTICO AMBIENTAL PARA ACTIVIDADES DE MANEJO DE DESECHOS SOLIDOS DEL MUNICIPIO DE TECAPAN, DEPARTAMENTO USULUTAN	183	MANLIA ROMERO
3700	21	11172	DIAGNOSTICO AMBIENTAL PARA LA MUNICIPALIDAD DE TACUBA	183	MANLIA ROMERO
3681	2	11122	DIAGNOSTICO AMBIENTAL SOBRE EL MANEJO DE LOS DESECHOS SOLIDOS EN EL MUNICIPIO DE SUCHITOTO, DEPARTAMENTO DE CUSCATLAN	183	MANLIA ROMERO
3690	11	11149	DIAGNOSTICO DE IMPACTO AMBIENTAL DEL BOTADERO DE DESECHOS SOLIDOS A CIELO ABIERTO DE LA MUNICIPALIDAD DE DULCE NOMBRE DE MARIA, CHALATENANGO	183	MANLIA ROMERO
3706	27	11185	DIAGNOSTICO DE IMPACTO AMBIENTAL PARA ACTIVIDADES DE MANEJO DE LOS DESECHOS SOLIDOS DEL MUNICIPIO DE SAN FERNANDO, DEPARTAMENTO DE CHALATENANGO.	183	MANLIA ROMERO
3698	19	11164	DIAGNOSTICO DE LA DISPOSICION FINAL DE LOS DESECHOS SOLIDOS EN EL MUNICIPIO DE SAN SALVADOR	183	MANLIA ROMERO
3705	26	11184	DIAGNOSTICO PARA EL TRATAMIENTO INTEGRAL DE LOS DESECHOS SOLIDOS MUNICIPALES DE SAN JOSE GUAYABAL	183	MANLIA ROMERO
3699	20	11169	DIAGNOSTICO SOBRE LA DISPOSICION FINAL DE LOS DESECHOS MUNICIPIO DE SAN FRANCISCO JAVIER, DEPARTAMENTO DE USULUTAN	183	MANLIA ROMERO
3712	5	11195	DIAGNOSTICO AMBIENTAL DE LA ALCALDIA MUNICIPAL DE TURIN Y SU BOTADERO MUNICIPAL	184	MANLIA ROMERO
3714	7	11200	DIAGNOSTICO AMBIENTAL DE LA DISPOSICION FINAL DE LOS DESECHOS DEL MUNICIPIO DE ROSARIO DE MORA	184	MANLIA ROMERO
3711	4	11193	DIAGNOSTICO AMBIENTAL DE LA DISPOSICION FINAL DE LOS DESECHOS SOLIDOS EN EL MUNICIPIO DE USULUTAN	184	MANLIA ROMERO

3723	16	11272	DIAGNOSTICO AMBIENTAL DE LA DISPOSICION FINAL DE LOS DESECHOS SOLIDOS GENERADOS EN EL MUNICIPIO DE AGUILARES	184	MANLIA ROMERO
3715	8	11206	DIAGNOSTICO AMBIENTAL DE LOS DESECHOS SOLIDOS	184	MANLIA ROMERO
3718	11	11218	DIAGNOSTICO AMBIENTAL DEL MANEJO DE LOS DESECHOS SOLIDOS DEL MUNICIPIO DE AYUTUXTEPEQUE	184	MANLIA ROMERO
3716	9	11207	DIAGNOSTICO AMBIENTAL DEL MANEJO DE LOS DESECHOS SOLIDOS DEL MUNICIPIO DE SONZACATE, DEPARTAMENTO DE SONSONATE	184	MANLIA ROMERO
3708	1	11188	DIAGNOSTICO AMBIENTAL DEL MUNICIPIO DE MEJICANOS, DEPARTAMENTO DE SAN SALVADOR	184	MANLIA ROMERO
3710	3	11192	DIAGNOSTICO AMBIENTAL DEL MUNICIPIO DE ORATORIO DE CONCEPCION, DEPARTAMENTO DE CUSCATLAN	184	MANLIA ROMERO
3717	10	11216	DIAGNOSTICO AMBIENTAL PARA ACTIVIDADES DE MANEJO DE DESECHO SOLIDOS	184	MANLIA ROMERO
3725	18	11280	DIAGNOSTICO AMBIENTAL PARA ACTIVIDADES DE DESECHOS SOLIDOS DE LA MUNICIPALIDAD DE SANTIAGO TEXACUANGOS	184	MANLIA ROMERO
3726	19	11281	DIAGNOSTICO AMBIENTAL PARA ACTIVIDADES DE DESECHOS SOLIDOS DE LA MUNICIPALIDAD DE SANTO TOMAS	184	MANLIA ROMERO
3713	6	11197	DIAGNOSTICO AMBIENTAL PARA ACTIVIDADES DE MANEJO DE DESECHOS SOLIDOS DE SAN BARTOLOME PERULAPIA	184	MANLIA ROMERO
3709	2	11191	DIAGNOSTICO DE LA DISPOSICION FINAL DE DESECHOS SOLIDOS DEL MUNICIPIO DE SAN MARCOS	184	MANLIA ROMERO
3719	12	11223	DIAGNOSTICO DE LA DISPOSICION FINAL DE LOS DESECHOS SOLIDOS DOMICILIARES DE EL MUNICIPIO DE EL TRIUNFO	184	MANLIA ROMERO
3721	14	11225	DIAGNOSTICO DE LA DISPOSICION FINAL DE LOS DESECHOS SOLIDOS DOMICILIARES DE EL MUNICIPIO SAN BUENAVENTURA	184	MANLIA ROMERO
3720	13	11224	DIAGNOSTICO DE LA DISPOSICION FINAL DE LOS DESECHOS SOLIDOS DOMICILIARES DEL MUNICIPIO DE NIEVA GRANADA	184	MANLIA ROMERO
3722	15	11226	DIAGNOSTICO DE LA DISPOSICION FINAL DE LOS DESECHOS SOLIDOS DOMICILIARES DEL MUNICIPIO DE SANTA ELENA	184	MANLIA ROMERO
3727	20	11288	DIAGNOSTICO SOBRE LA DISPOSICION FINAL DE LOS DESECHOS SOLIDOS DEL MUNICIPIO DE JUCUARAN DEPARTAMENTO DE USULUTAN	184	MANLIA ROMERO
3724	17	11273	ESTUDIO DE DIAGNOSTICO PARA EL TRATAMIENTO INTEGRAL DE LOS DESECHOS SOLIDOS DEL MUNICIPIO DE SANTA RITA, DEPARTAMENTO DE CHALATENANGO	184	MANLIA ROMERO
3728	21	11293	ESTUDIO DIAGNOSTICO AMBIENTAL PARA EL TRATAMIENTO INTEGRAL DE LOS DESECHOS SOLIDOS DEL MUNICIPIO DE SAN RAFAEL, DEPARTAMENTO DE CHALATENANGO	184	MANLIA ROMERO
3742	14	12353	AMPLIACION DE NUEVA LINEA DE MEDIDA	185	CARLOS VARELA
3740	12	12167	BLOQUERA	185	CARLOS VARELA
3750	22	12853	BODEGAS AMERICA	185	CARLOS VARELA
3747	19	12557	CASA DE HABITACION DE SEÑOR JULIAN BARAHONA	185	CARLOS VARELA
3753	25	12966	CASA DE HABITACION E IMPRENTA	185	CARLOS VARELA
3736	8	10017	CASA DE HABITACION PORTILLO	185	CARLOS VARELA
3737	9	10296	CASA DE HABITACION QUIÑONES CAMINOS	185	CARLOS VARELA
3743	15	12375	CASA DE HABITACION REGALADO	185	CARLOS VARELA
3751	23	12882	CASA DE RETIROS	185	CARLOS VARELA
3746	18	12501	CENTRO RECREATIVO DON PEDRO	185	CARLOS VARELA
3752	24	12914	CONSTRUCCION DE LA ACADEMIA INTERNACIONAL PARA EL CUMPLIMIENTO DE LA LEY	185	CARLOS VARELA
3754	26	13021	EXTRACCION DE MATERIAL PETREO RIO-LEMPA	185	CARLOS VARELA
3733	5	9596	LOTIFICACION ALTOS DE MIRAFLORES	185	CARLOS VARELA
3731	3	8848	LOTIFICACION CONCHITA	185	CARLOS VARELA
3739	11	12150	LOTIFICACION EL ENCANTO	185	CARLOS VARELA
3741	13	12279	LOTIFICACION FLORES DE CALIFORNIA	185	CARLOS VARELA
3732	4	9309	LOTIFICACION IBIZA	185	CARLOS VARELA
3729	1	4642	LOTIFICACION LAGUNA DULCE ORIENTE	185	CARLOS VARELA
3730	2	7244	LOTIFICACION SAN PEDRO (EXP 147.05)	185	CARLOS VARELA
3744	16	12381	MANTENIMIENTO RUTINARIO DEL GRUPO DE 8 VÍAS NO PAVIMENTADAS, UBICADAS EN LA ZONA CENTRAL NORTE DE EL SALVADOR	185	CARLOS VARELA
3748	20	12676	MEGATEC ZACATECOLUCA ETAPA 2: CENTRO DE REACONDICIONAMIENTO DE COMPUTADORAS	185	CARLOS VARELA
3745	17	12456	OPERADORA DEL SUR, S.A. DE C.V.	185	CARLOS VARELA
3738	10	11351	PLAZA MONTECARLO	185	CARLOS VARELA
3749	21	12840	SERVILOGICA, S.A. DE C.V.	185	CARLOS VARELA
3734	6	9695	SUBESTACION TRANSFORMADORA SAN ANDRES	185	CARLOS VARELA
3735	7	9733	UTILIZACION DEL BORBOLLON PARA PRACTICAS DE TIRO	185	CARLOS VARELA
3758	1	4921	EL DIARIO DE HOY	187	CARLOS VARELA
3759	2	8062	ESTACION DE SERVICIO BANDERA BLANCA POLOROS	187	CARLOS VARELA

3760	3	9778	VILLA VERDE STATE	187	CARLOS VARELA
3761	1	9148	HOTEL ESTERO Y MAR	188	CARLOS VARELA
3763	3	11189	"PROYECTO DISEÑO, ADECUACIÓN Y MEJORA DE COMEDORES POPULARES EN PLAYA EL CUCO".	188	CARLOS VARELA
3762	2	10867	LOTIFICACION BRISAS DEL PACIFICO	188	CARLOS VARELA
3766	3	12562	CENTRO JUDICIAL INTEGRADO DE SANTA TECLA	189	CARMEN AVALOS
3765	2	11570	COMPLEJO PENITENCIARIO DE JUCUAPA	189	CARMEN AVALOS
3764	1	9441	MEJORAMIENTO DE UNIDAD MEDICA DE ILOPANGO, ISSS LLAVE EN MANO	189	CARMEN AVALOS
3767	1	8946	CONSTRUCCIÓN Y EQUIPAMIENTO DEL HOSPITAL POLICLINICO ZACAMÍL	190	CARMEN AVALOS
3768	2	9556	EL REBALSE N° 2	190	CARMEN AVALOS
3771	5	11571	LAS GRAVILEAS, PARQUE RESIDENCIAL	190	CARMEN AVALOS
3769	3	9769	PARCELACION HABITACIONAL MIRAMAR	190	CARMEN AVALOS
3770	4	10866	URBANIZACION CAMPO FRESCO	190	CARMEN AVALOS
3779	8	4800	(ALMACENAMIENTO Y TRANSPORTE DE MATERILES PELIGROSOS)	191	JORGE PALMA
3777	6	4402	AMPLIACION DE ETIQUETAS Y CINTAS BORDADAS S.A. DE C.V.	191	JORGE PALMA
3783	12	5428	CENTRO DE REHABILITACION ORAL (CLINICA DENTAL)	191	JORGE PALMA
3781	10	5052	CENTRO DE SERVICIO GALVANIZA	191	JORGE PALMA
3773	2	4084	CLINICA DENTAL	191	JORGE PALMA
3775	4	4194	CLINICA DENTAL	191	JORGE PALMA
3774	3	4177	CLINICA MEDICA ODONTOLOGICA INTERVIDA	191	JORGE PALMA
3782	11	5143	CONSTRUCCION CANCHA DE FUTBOL CUPIDO	191	JORGE PALMA
3778	7	4473	FAST TRACK AUTOBODY	191	JORGE PALMA
3776	5	4297	MOTECHI, S.A. DE C.V.	191	JORGE PALMA
3780	9	4934	PARCELACION VALLE ESMERALDA	191	JORGE PALMA
3784	13	5465	PRODUCCION DE LADRILLO DE BARRO	191	JORGE PALMA
3772	1	3214	RECONSTRUCCION Y REHABILITACION DE LAS INSTALACIONES DEL CENTRO REHABILITACION PARA CIEGOS EUGENIA DE DUEÑAS	191	JORGE PALMA
3788	4	1968	BENEFICIO EL TRAPICHE	192	JORGE PALMA
3790	6	3082	BENEFICIO SAN ANTONIO	192	JORGE PALMA
3800	16	5712	BODEGA PARA ALMACENAMIENTO DE MATERIALES Y PIEZAS DE HIERRO Y AREAS RECREATIVAS	192	JORGE PALMA
3820	36	7467	CARPINTERIA MEDRANO	192	JORGE PALMA
3815	31	7211	CASA DE HABITACION	192	JORGE PALMA
3819	35	7417	COLOCACION DE POSTE PARA TELEFONIA CELULAR	192	JORGE PALMA
3816	32	7249	COMUNIDAD NUEVA ESPERANZA INTRODUCCION DE AGUA POTABLE	192	JORGE PALMA
3787	3	1621	CONCRETERA SALVADOREÑA CENTRAL	192	JORGE PALMA
3810	26	6818	CONSTRUCCION DE CENTRO DE ADIESTRAMIENTO PARA LA CRUZ ROJA SALVADOREÑA	192	JORGE PALMA
3826	42		CUMBRES DE SAN BARTOLO I	192	JORGE PALMA
3789	5	2044	DINATEC, S.A. DE C.V.	192	JORGE PALMA
3829	45		DISEÑO FINAL DE INGENIERIA DE LOS SISTEMAS DE TRATAMIENTOS DE LAS AGUAS RESIDUALES GENERADAS EN LOS MUELLES Y EN LAS INSTALACIONES DE LA ZONA NORTE DEL RECINTO PORTUARIO DE ACAJUTLA	192	JORGE PALMA
3801	17	5732	DISPENSADORA DE DIESEL SAN PEDRO	192	JORGE PALMA
3822	38	7879	EMPRESA LEADER GARMEDTS	192	JORGE PALMA
3830	46		IAPRO, S.A. DE C.V.	192	JORGE PALMA
3797	13	4272	INDUSTRIAS RIO GRANDE	192	JORGE PALMA
3805	21	6057	INSTALACION DE BOMBA PARA USO PRIVADO DE COMBUSTIBLE	192	JORGE PALMA
3807	23	6203	INSTALACION DE DOS TANQUES DE CAPTACION DE COMBUSTIBLE DIESEL Y ESTACIONAMIENTO DE AUTOBUSES	192	JORGE PALMA
3817	33	7318	INTRODUCCION DE AGUA POTABLE LA GLORIA	192	JORGE PALMA
3806	22	6096	INTRODUCCIÓN DE AGUA POTABLE, EN LOS CANTONES: EL PEDREGAL, MUNICIPIO DE ROSARIO; CANTÓN LAS ISLETAS, MUNICIPIO DE SAN PEDRO MASAHUAT Y CANTÓN LAS GUARUMAS, MUNICIPIO DE SANTIAGO NONUALCO, DEPTO. DE LA PAZ	192	JORGE PALMA
3821	37	7599	INTRODUCCION DEL SISTEMA DE ALCANTARILLADO SANITARIO	192	JORGE PALMA
3799	15	5512	LABORATORIOS DE PINTURAS AVILES-CRUZ	192	JORGE PALMA

3786	2	1260	LOTIFICACION CHACAHUACA	192	JORGE PALMA
3811	27	6956	LOTIFICACION EL EDEN	192	JORGE PALMA
3814	30	7167	LOTIFICACION LAS PAMPAS ETAPA II	192	JORGE PALMA
3828	44		LOTIFICACION SAN JOSE EL PEDREGAL	192	JORGE PALMA
3796	12	3878	MEJORAMIENTO DEL SISTEMA DE ABASTECIMIENTO DE AGUA POTABLE	192	JORGE PALMA
3792	8	3774	MEJORAMIENTO DEL SISTEMA DE ABASTECIMIENTO DE AGUA POTABLE DE CONCEPCION BATRES	192	JORGE PALMA
3793	9	3775	MEJORAMIENTO DEL SISTEMA DE ABASTECIMIENTO DE AGUA POTABLE DE JIQUILISCO	192	JORGE PALMA
3795	11	3791	MEJORAMIENTO DEL SISTEMA DE ABASTECIMIENTO DE AGUA POTABLE DE SAN SEBASTIAN SALITRILLO	192	JORGE PALMA
3794	10	3787	MEJORAMIENTO Y AMPLIACION DEL SISTEMA DE AGUA POTABLE Y ACCIONES DE EDUCACION EN SALUD Y MEDIO AMBIENTE	192	JORGE PALMA
3802	18	5736	MOLDIMETAL	192	JORGE PALMA
3804	20	5926	NEW HEAVEN INDUSTRIES, S.A. DE C.V.	192	JORGE PALMA
3833	49		NOTAS	192	JORGE PALMA
3812	28	6970	PARCELACION SANTA LEONOR	192	JORGE PALMA
3791	7	3449	PARCELACION SANTA TERESA	192	JORGE PALMA
3808	24	6734	PINTUCO (VENTA DE PINTURA AUTOMOTRIZ)	192	JORGE PALMA
3825	41	1836	PLAN DE CONTINGENCIA DE MULTIPAV	192	JORGE PALMA
3831	47		PLASTIPAK	192	JORGE PALMA
3827	43		PROYECTO FORGAES	192	JORGE PALMA
3818	34	7368	RECONVERSION DE LAS ACTIVIDADES DE PINTADO DE VEHICULOS (ASOCIADO A DGA 4848)	192	JORGE PALMA
3785	1	985	REPRESENTACIONES Y ENSAMBLAJES INDUSTRIALES DE CENTROAMERICA, S.A. DE C.V.	192	JORGE PALMA
3803	19	5766	SISTEMA DE INCINERACION PARA EL TRATAMIENTO DE DESECHOS HOSPITALARIOS	192	JORGE PALMA
3823	39	8298	SITIO EL CONGO	192	JORGE PALMA
3813	29	7056	SITIO SAN ROQUE (CONSTRUCCION DE TORRE)	192	JORGE PALMA
3809	25	6767	TALLER MECANICO AUTORIMOTRIZ	192	JORGE PALMA
3798	14	5487	TALLERES UNIVERSALES	192	JORGE PALMA
3824	40	9988	TRABAJO DE TERRACERIA PARA OBTENER MATERIAL A USAR EN LA RECLAMACION (RELLENO) DE LAS TERMINALES DEL PUERTO LA UNION	192	JORGE PALMA
3832	48		UNIDAD MEDICA DE QUEZALTEPEQUE	192	JORGE PALMA
3840	7	3895	AMPLIACION Y MEJORAMIENTO DE SISTEMA DE SERVICIO DE AGUA POTABLE EN CASERIO LAS POZAS, CUADRA Y CANTON CONCHAGUITA	193	JORGE PALMA
3843	10	8241	BODEGA PARA MAQUINA DE SOPLADO	193	JORGE PALMA
3839	6	3857	CENTRO ESCOLAR RAMON BELLOSO	193	JORGE PALMA
3844	11	8314	CHEVROLET LOS PROCERES	193	JORGE PALMA
3838	5	3794	CLINICA DENTAL	193	JORGE PALMA
3836	3	1506	COMPLEJO EDUCATIVO OLOCUILTA	193	JORGE PALMA
3847	14		GUIA TECNICA PRELIMINAR	193	JORGE PALMA
3846	13		HOSPITAL GUADALUPANO COJUTEPEQUE	193	JORGE PALMA
3841	8	5916	INCINERACION DE DESECHOS BIOLOGICO INFECCIOSOS E INDUSTRIALES	193	JORGE PALMA
3842	9	8004	INTRODUCCION DE AGUA POTABLE PARA LOS CANTONES LOS HORCONES, EL ZUNGANO, LA PEÑA Y EL TABLON	193	JORGE PALMA
3834	1	1079	LOTIFICACION BELLA VISTA, SAN JOSE VILLA NUEVA	193	JORGE PALMA
3835	2	1461	LOTIFICACION LA ESMERALDA	193	JORGE PALMA
3845	12	8544	PLANTA DE FABRICACION DE ARNESES AUTOMOTRICES	193	JORGE PALMA
3837	4	2925	TALLER DIDEA SUCURSAL SAN LUIS	193	JORGE PALMA
3857	10	3643	CLINICAS ODONTOLÓGICAS DE LA UNASA	194	JORGE PALMA
3868	21	7829	EDIFICIO SILA	194	JORGE PALMA
3853	6	3233	FABRICA CONDUSAL, S.A. DE C.V.	194	JORGE PALMA
3848	1	331	FABRICACION DE RADIADORES Y PANELES	194	JORGE PALMA
3861	14	4322	GAS CLUB SAN JUAN	194	JORGE PALMA
3851	4	1715	INDUSTRIAS FLORENZI, S.A. DE C.V.	194	JORGE PALMA
3866	19	5132	LOTIFICACION EL COCAL	194	JORGE PALMA

3867	20	5250	LOTIFICACION LA UNION	194	JORGE PALMA
3860	13	3768	LOTIFICACION LAS AZALEAS	194	JORGE PALMA
3863	16	4657	LOTIFICACION LOS ANGELES	194	JORGE PALMA
3862	15	4337	LOTIFICACION LOS OLIVOS	194	JORGE PALMA
3859	12	3718	LOTIFICACION LOS OLMOS, ANTES LOTIFICACION COPINOL	194	JORGE PALMA
3855	8	3533	PARCELACION JARDINES DE SAN RAFAEL	194	JORGE PALMA
3865	18	5085	PARCELACION SAN DIEGO	194	JORGE PALMA
3856	9	3642	PRACTICA PRIVADA DE LA PROFESION ODONTologica EN LA REPUBLICA DE EL SALVADOR	194	JORGE PALMA
3850	3	1153	PRESAS HIDROELECTRICA RIO SAPO	194	JORGE PALMA
3858	11	3667	PROGRAMA AMBIENTAL DE LAS CLINICAS ODONTologICAS ESCUELA INTRA Y EXTRAMURALES DE LA FACULTAD DE ODONTOLOGIA DE LA UNIVERSIDAD DE EL SALVADOR	194	JORGE PALMA
3852	5	2124	REHMANN INDUSTRIALES	194	JORGE PALMA
3864	17	4984	SANTA MARIA	194	JORGE PALMA
3854	7	3376	VILLA GRACIAS A DIOS	194	JORGE PALMA
3849	2	352	ZONA FRANCA SANTA TECLA	194	JORGE PALMA
3883	15	7412	AMPLIACION Y REMODELACION DE SALA DE VENTAS Y TALLER FIAT	195	JORGE PALMA
3873	5	6206	CALDERA DE DESECHOS SOLIDOS TEXTILES SAN ANDRES	195	JORGE PALMA
3884	16	7483	CENTRAL AUTOMOTRIZ, S.A. DE C.V.	195	JORGE PALMA
3878	10	7248	COMUNIDAD NUEVO SITIO INTRODUCCION DE AGUA POTABLE	195	JORGE PALMA
3869	1	5472	FABRICACIONES MZ	195	JORGE PALMA
3872	4	6129	INSTALACION DE TANQUE PARA USO PRIVADO	195	JORGE PALMA
3871	3	6077	INSTALACION DE TANQUE PRIVADO PARA DIESEL	195	JORGE PALMA
3881	13	7308	INSTALACION TORRE DE TELEFONIA CELULAR 60 MTS DE ALTURA EN MUNICIPIO DE HUIZUCAR	195	JORGE PALMA
3877	9	7212	INTRODUCCION DE TUBERIA PARA AGUA POTABLE 59 MTS.	195	JORGE PALMA
3875	7	7129	LOTIFICACION SANTA RITA	195	JORGE PALMA
3874	6	6234	NAVE INDUSTRIAL PARA ELABORACION DE PLASTICO (MAQUILA)	195	JORGE PALMA
3879	11	7302	PROYECTO MULTIPLE SAN JUAN EL COCO, TACUBA, PROGRAMA SALUD, AGUA Y SANEAMIENTO (SAGYS) FINA	195	JORGE PALMA
3870	2	5615	REPARACION ESTRUCTURAL, REHABILITACION DE LINEAS VITALES, ACTUALIZACION FISICO FUNCIONAL, EQUIPAMIENTO, SEÑALIZACION DEL HOSPITAL NACIONAL SAN RAFAEL DE LA LIBERTAD	195	JORGE PALMA
3882	14	7316	VENTA DE REPUESTOS PARA VEHICULOS	195	JORGE PALMA
3880	12	7303	VENTA Y MONTAJE DE LLANTAS, ALINEADO Y BALANCEADO	195	JORGE PALMA
3876	8	7169	VIVIENDAS INTEGRALES EN NAO SAN FRANCISCO JAVIER	195	JORGE PALMA
3886	2	2747	BENEFICIO LAS CRUCES (REPORTE)	196	FRANCISCO CASTELLON
3890	6	11557	DESARROLLO NEJAPA, GRUPO ALMO	196	FRANCISCO CASTELLON
3891	7	11694	DIAGNOSTICO AMBIENTAL DE GRANJA EL ARADO	196	FRANCISCO CASTELLON
3895	11	12446	DIAGNOSTICO AMBIENTAL DE GRANJA EL JICARO	196	FRANCISCO CASTELLON
3893	9	11696	DIAGNOSTICO AMBIENTAL DE GRANJA SAN CARLOS	196	FRANCISCO CASTELLON
3896	12	12479	DIAGNOSTICO AMBIENTAL DE GRANJA SAN JUAN	196	FRANCISCO CASTELLON
3892	8	11695	DIAGNOSTICO AMBIENTAL GRANJA SAN FRANCISCO	196	FRANCISCO CASTELLON
3894	10	11933	DIAGNOSTICO AMBIENTAL Y PLAN DE ADECUACION AMBIENTAL BENEFICIO DE LAVAR CAFE LOS CERRITOS BENEFICIO LOS CERRITOS	196	FRANCISCO CASTELLON
3889	5	8331	ESTACION DE SERVICIO CORINTO	196	FRANCISCO CASTELLON
3887	3	5386	ESTACION DE SERVICIO MAYORGA	196	FRANCISCO CASTELLON
3885	1	2233	ESTACION DE SERVICIO SHELL SANTA TECLA	196	FRANCISCO CASTELLON
3888	4	5398	SERVICENTRO ARAMUACA	196	FRANCISCO CASTELLON
3910	14		DETALLE DE PRESUPUESTO DE MEDIDAS DE MANEJO DE DESECHOS SOLIDOS	197	RENE AVENDAÑO
3904	8	12460	DIAGNOSTICO AMBIENTAL DE GRANJA ASTURIAS	197	RENE AVENDAÑO
3898	2	11730	DIAGNOSTICO AMBIENTAL DE GRANJA AYUTA	197	RENE AVENDAÑO
3903	7	12444	DIAGNOSTICO AMBIENTAL DE GRANJA BONANZA	197	RENE AVENDAÑO
3909	13	12991	DIAGNOSTICO AMBIENTAL DE GRANJA EL CHAPARRAL	197	RENE AVENDAÑO

3899	3	11753	DIAGNOSTICO AMBIENTAL DE GRANJA EL PORVENIR	197	RENE AVENDAÑO
3901	5	12442	DIAGNOSTICO AMBIENTAL DE GRANJA EL TRIUNFO	197	RENE AVENDAÑO
3906	10	12618	DIAGNOSTICO AMBIENTAL DE GRANJA LA ESPERANZA	197	RENE AVENDAÑO
3902	6	12443	DIAGNOSTICO AMBIENTAL DE GRANJA MAYAGUEZ	197	RENE AVENDAÑO
3907	11	12931	DIAGNOSTICO AMBIENTAL DE GRANJA PRIMAVERA	197	RENE AVENDAÑO
3897	1	11708	DIAGNOSTICO AMBIENTAL DE GRANJA SAN CRISTOBAL	197	RENE AVENDAÑO
3900	4	12273	DIAGNOSTICO AMBIENTAL DE GRANJA SAN JOSE	197	RENE AVENDAÑO
3908	12	12564	DIAGNOSTICO AMBIENTAL DE GRANJA SAN LUIS	197	RENE AVENDAÑO
3905	9	12524	DIAGNOSTICO AMBIENTAL DE GRANJA TRES CEIBAS	197	RENE AVENDAÑO
3913	3	5406	LOTIFICACION LAS MERCEDES	198	HECTOR AYALA
3915	5	6516	LOTIFICACION PALERMO	198	HECTOR AYALA
3911	1	579	LOTIFICACION QUINTAS LAS ORQUIDEAS	198	HECTOR AYALA
3916	6	8343	LOTIFICACION VILLAREAL	198	HECTOR AYALA
3917	7	9925	PARCELACION HABITACIONAL SIERRA DORADA	198	HECTOR AYALA
3912	2	5377	PARCELACION SANTA LUCIA	198	HECTOR AYALA
3914	4	6478	TERRENOS DONDE SE DEPOSITARA EL MATERIAL DE CORTE DEL PROYECTO ESCUELA SUPERIOR DE ECONOMIA Y NEGOCIOS	198	HECTOR AYALA
3922	4	4764	CENTRO QUIRURGICO MEDICAL MISSION INTERNACIONAL	199	RENE AVENDAÑO
3919	1	2739	ESPECIES MAYORES Y MENORES GRANJA PORCINA	199	RENE AVENDAÑO
3923	5	8636	GRANJA PORCINA DE GUADALUPE	199	RENE AVENDAÑO
3920	2	2846	GRANJA PORCINA MONTE FRESCO	199	RENE AVENDAÑO
3921	3	4332	IMFICA, S.A. DE C.V.	199	RENE AVENDAÑO
3918	1	11046	LOTIFICACION VILLA ESMERALDA	199	HECTOR AYALA
3924	6	9074	PLANTA DE PRODUCCION IMFICA, S.A. DE C.V.	199	RENE AVENDAÑO
3937	13		DESARROLLO DE LAS CAPACIDADES TECNICO CIENTIFICAS PARA LA AGROINDUSTRIALIZACION DE PRODUCTOS HORTOFRUCTICOLAS	200	RENE AVENDAÑO
3933	9	12990	DIAGNOSTICO AMBIENTAL DE GRANJA EL JOBO	200	RENE AVENDAÑO
3931	7	12523	DIAGNOSTICO AMBIENTAL DE GRANJA GUAZAPA	200	RENE AVENDAÑO
3930	6	12496	DIAGNOSTICO AMBIENTAL DE GRANJA MARTITA	200	RENE AVENDAÑO
3932	8	12740	DIAGNOSTICO AMBIENTAL GRANJA EL PROGRESO	200	RENE AVENDAÑO
3934	10		FORTALECIMIENTO DE LA PLANTA PILOTO DE LA ENA	200	RENE AVENDAÑO
3939	15		FORTALECIMIENTO DEL LABORATORIO DE TECNOLOGIA DE ALIMENTOS DEL CENTA	200	RENE AVENDAÑO
3927	3	3204	GRANJA PORCICOLA DE GUADALUPE	200	RENE AVENDAÑO
3928	4	4843	GRANJAPORCINA	200	RENE AVENDAÑO
3938	14		IMPLEMENTACION DE PROCESOS DE MAP Y JUGOS Y NECTARES EN FRUTAS Y HORTALIZAS FRESCAS	200	RENE AVENDAÑO
3935	11		IMPLEMENTACION E INSTALACION DE PLANTA SELECCIONADORA, ETIQUETADORA Y EMPACADORA DEL FRUTO FRESCO DEL AGUACATE	200	RENE AVENDAÑO
3929	5	7967	LOTIFICACION SANTA ELENA	200	RENE AVENDAÑO
3926	2	2340	PESQUERA INDUSTRIAL, S.A. DE C.V.	200	RENE AVENDAÑO
3925	1	2174	PISCIS S.A. DE C.V.	200	RENE AVENDAÑO
3940	16		PROCESAMIENTO DE ELOTE EN EL CANTON ZAPOTITAN	200	RENE AVENDAÑO
3936	12		PRODUCCION INDUSTRIAL Y COMERCIALIZACION DE SALSA DE TAMARINDO TIPO GOURMET.	200	RENE AVENDAÑO
3950	10	12158	ARRECIFES ARTIFICIALES, EN AREAS DE RESERVA ACUATICA, MODELO TRUSS REEFTR8-P01	201	CARMEN AVALOS
3949	9	12114	CASA DE HABITACION FAMILIA SUTTON	201	CARMEN AVALOS
3947	7	11951	CENTRO COMERCIAL PLAZA MUNDO, IV ETAPA	201	CARMEN AVALOS
3943	3	7675	COMPLEJO TURISTICO LAS PALMERAS	201	CARMEN AVALOS
3946	6	10337	CONSTRUCCION DE EDIFICIO SEDE DE LA SECRETARIA GENERAL DEL SICA	201	CARMEN AVALOS
3945	5	9807	EDIFICIO LA LOMA	201	CARMEN AVALOS
3951	11	12358	MEJORAMIENTO DE COMUNIDAD SAN LUIS PORTALES 2	201	CARMEN AVALOS
3948	8	12013	MEJORAMIENTO DE LA COMUNIDAD CORAZON DE MARIA II	201	CARMEN AVALOS
3942	2	5470	RECOLECCION DE DESECHOS RECICLABLES	201	CARMEN AVALOS

3941	1	1831	URBANIZACION LA FLORIDA	201	CARMEN AVALOS
3944	4	9546	WORLD TRADE CENTER III ETAPA	201	CARMEN AVALOS
3953	2	816	AVICOLA SALVADOREÑA, (PLANTA N° 2)	202	MANLIA ROMERO
3957	6	10670	CENTRO DE COMPOSTAJE EL COPINOL, MUNICIPIO LAS VUELTAS	202	MANLIA ROMERO
3958	7	10744	CONSTRUCCION DE PLANTA DE COMPOSTAJE	202	MANLIA ROMERO
3959	8	11659	CONSTRUCCION DE UN RELLENO SANITARIO MECANIZADO PARA LA DISPOSICION FINAL DE DESECHOS SOLIDOS	202	MANLIA ROMERO
3960	9	12116	ECO ESTACION CON COMPOSTAJE Y RECICLAJE	202	MANLIA ROMERO
3962	11	12952	ESTACION DE TRANSFERENCIA CERRO PARTIDO	202	MANLIA ROMERO
3956	5	10194	MANEJO INTEGRAL DE DESECHOS SOLIDOS DE BERLIN	202	MANLIA ROMERO
3955	4	9991	MANEJO INTEGRAL DE DESECHOS SOLIDOS-RELLENO SANITARIO	202	MANLIA ROMERO
3963	12	13138	PROYECTO PILOTO DE PLANTA DE COMPOSTAJE	202	MANLIA ROMERO
3952	1	310	TERMOPUERTO	202	MANLIA ROMERO
3961	10	12818	TRATAMIENTO DE DESECHOS SOLIDOS, COMPOSTERA Y RECICLAJE	202	MANLIA ROMERO
3954	3	5071	ZONA INDUSTRIAL PALO ALTO	202	MANLIA ROMERO
3968	5	11787	APOYO AL DESARROLLO AGRICOLA EN EL DEPARTAMENTO DE AHUACHAPAN	203	RAFAEL QUIJANO
3967	4	10249	ECO PARQUE ACUATICO LOS CONACASTES	203	RAFAEL QUIJANO
3965	2	5746	LOTIFICACION MILAGRO DE DIOS III	203	RAFAEL QUIJANO
3966	3	9904	PINOS DE LA PALMA	203	RAFAEL QUIJANO
3970	7	12092	PLANTACION DE FRUTALES	203	RAFAEL QUIJANO
3969	6	12006	PLANTEL CUISNAHUAT	203	RAFAEL QUIJANO
3964	1	5254	PORTAL DE LAS ORQUIDEAS	203	RAFAEL QUIJANO
3971	1	586	BENEFICIO CHAGUIITE	204	FRANCISCO CASTELLON
3974	4	1225	BENEFICIO COOPERATIVA CUSCACHAPA	204	C. DE MENA
3976	6	2745	BENEFICIO EL MOLINO DE SANTA RITA	204	G.MOCKER
3977	7	2747	BENEFICIO LAS CRUCES	204	G.MOCKER
3981	11	5902	ESTACION DE SERVICIO EL PARAISO	204	SARA SANDOVAL
3980	10	5190	ESTACION DE SERVICIO EL PUMA	204	SARA SANDOVAL
3978	8	4405	ESTACION DE SERVICIO TURIN	204	SARA SANDOVAL
3982	12	6400	NUEVAS INSTALACIONES DE C.IMBERTON, S.A DE C.V.	204	SARA SANDOVAL
3979	9	4667	PARCELACION SANTA CRISTINA	204	SARA SANDOVAL
3972	2	917	REFINERIA PETROLERA ACAJUTLA, S.A. DE C.V.	204	ITALO CORDOVA
3973	3	1088	RESIDENCIAL ALCAZAR DE ZARAGOZA PALO ALTO TOWN HOUSE	204	CARMEN AVALOS
3975	5	1401	TERMINAL MARITIMA TEXACO ACAJUTLA	204	M. MARTINEZ
3983	1	8421	AMPLIACION PERMISO AMBIENTAL CANTERA CUTUCO	205	ARACELY RODRIGUEZ
3984	2	8722	MEJORAMIENTO DE CAMINO RURAL SON22N, ENTRE RN115(SAN JULIAN) CUISNAHUAT, SONSONATE	205	ARACELY RODRIGUEZ
3985	3		NOTAS	205	ARACELY RODRIGUEZ
3997	12	4789	(TRANSPORTE Y EXPORTACION FUENTES RADIOACTIVAS AGOTADAS DE IRIDIO 192)	206	ITALO CORDOVA
4034	49	7495	ALBACROME, S.A. de C.V.	206	ITALO CORDOVA
4006	21	5716	ALMACENAMIENTO DE MATERIALES	206	ITALO CORDOVA
4012	27	5950	ALMACENAMIENTO DE MATERIALES PELIGROSOS	206	ITALO CORDOVA
4015	30	6199	ALMACENAMIENTO DE MATERIALES PELIGROSOS	206	ITALO CORDOVA
4009	24		ALMACENAMIENTO DE MATERIALES PELIGROSOS, TRANSPORTE DE MATERIALES PELIGROSOS, IMPORTACION DE SUSTANCIAS PELIGROSAS Y REGISTRO DE IMPORTACION DE SUSTANCIAS PELIGROSAS	206	ITALO CORDOVA
4023	38	6496	ALMACENAMIENTO DE SUSTANCIAS PELIGROSAS	206	ITALO CORDOVA
3988	3	1573	BATERIAS DE EL SALVADOR (NOTA)	206	ITALO CORDOVA
3990	5	3022	BATERIAS MIGUELEÑAS (PEGAR)	206	ITALO CORDOVA
4003	18	5430	DESECHOS DIVERSOS S.A. DE C.V. (DEDISA)	206	ITALO CORDOVA
4000	15	5107	EVERY DENNISON CONVERTED PRODUCTS EL SALVADOR, S.A.	206	ITALO CORDOVA

3986	1	621	FABRICA EDITORIAL METAPANECA	206	ITALO CORDOVA
4028	43	6610	FUMIGACION	206	ITALO CORDOVA
3995	10	4501	GRUPO RAYO	206	ITALO CORDOVA
4005	20		IMPORTACION DE SUSTANCIAS	206	ITALO CORDOVA
4010	25		IMPORTACION DE SUSTANCIAS (PRODUCTOS DIANA, S.A. de C.V.)	206	ITALO CORDOVA
4011	26		IMPORTACION DE SUSTANCIAS PELIGROSAS	206	ITALO CORDOVA
4013	28	6112	IMPORTACION DE SUSTANCIAS PELIGROSAS	206	ITALO CORDOVA
4021	36	6409	IMPORTACION DE SUSTANCIAS PELIGROSAS	206	ITALO CORDOVA
4022	37	6473	IMPORTACION DE SUSTANCIAS PELIGROSAS	206	ITALO CORDOVA
4025	40	6538	IMPORTACION DE SUSTANCIAS PELIGROSAS	206	ITALO CORDOVA
4026	41	6594	IMPORTACION DE SUSTANCIAS PELIGROSAS	206	ITALO CORDOVA
4029	44	6782	IMPORTACION DE SUSTANCIAS PELIGROSAS	206	ITALO CORDOVA
4030	45	6830	IMPORTACION DE SUSTANCIAS PELIGROSAS	206	ITALO CORDOVA
4031	46	7011	IMPORTACION DE SUSTANCIAS PELIGROSAS	206	ITALO CORDOVA
4032	47	7030	IMPORTACION DE SUSTANCIAS PELIGROSAS	206	ITALO CORDOVA
4027	42	6596	IMPORTACION DE SUSTANCIAS PELIGROSAS (abc uv wash)	206	ITALO CORDOVA
4014	29		IMPORTACION DE SUSTANCIAS PELIGROSAS, REGISTRO DE IMPORTACION DE SUSTANCIAS PELIGROSAS E IMPORTACION DE SUSTANCIAS PELIGROSAS	206	ITALO CORDOVA
4016	31	6289	IMPORTACION DE SUSTANCIAS PELIGROSOS	206	ITALO CORDOVA
4019	34	6335	IMPORTACION DE SUSTANCIAS PELIGROSOS	206	ITALO CORDOVA
4020	35	6343	IMPORTACION DE SUSTANCIAS PELIGROSOS (TECNICO)	206	ITALO CORDOVA
3992	7		INDUSTRIAS EL TAURO S.A DE C.V E INDUSTRIAS EL TAURO S.A DE C.V. FABRICA LOURDES	206	ITALO CORDOVA
3987	2	648	INFRA DE EL SALVADOR S.A. DE C.V. (INFRASAL) (NOTA)	206	ITALO CORDOVA
3991	6	3683	INSTALACION DE UN TANQUE PRIVADO	206	ITALO CORDOVA
4018	33	6324	LABORATORIO GENERIX	206	ITALO CORDOVA
3989	4	1827	PLANTA INDUSTRIAL DURALITA	206	ITALO CORDOVA
4038	53	8592	PROYECTO INTEGRADO DE GENERACION DE ENERGIA ELECTRICA CON TERMINAL DE GAS NATURAL LICUADO	206	ITALO CORDOVA
4037	52	8558	RECOLECCION Y TRANSPORTE DE DESECHOS BIO INFECCIOSOS	206	ITALO CORDOVA
4033	48		REGISTRO DE IMPORTACION DE SUSTANCIAS PELIGROSAS (ANEXAN LIBRO), IMPORTACION DE SUSTANCIAS PELIGROSAS Y TRANSPORTE DE MATERIALES PELIGROSOS	206	ITALO CORDOVA
3994	9	4417	SANCHEZ CENTROAMERICA	206	ITALO CORDOVA
3996	11	4662	SERVIESTACION LA GLORIA (NOTA)	206	ITALO CORDOVA
3993	8	4385	SISTEMA INTEGRAL DE RESIDUOS Y DESECHOS PELIGROSOS	206	ITALO CORDOVA
4004	19	5623	TRANSPORTE DE COMBUSTIBLE	206	ITALO CORDOVA
3998	13	5034	TRANSPORTE DE GAS LICUADO.	206	ITALO CORDOVA
4002	17		TRANSPORTE DE HIDROXIDO DE MAGNESIO Y TRANSPORTE DE MEZCLA VIDIERA (NITRATO DE SODIO)	206	ITALO CORDOVA
4007	22	5723	TRANSPORTE DE MATERIALES	206	ITALO CORDOVA
4008	23	5744	TRANSPORTE DE MATERIALES	206	ITALO CORDOVA
4036	51	8270	TRANSPORTE DE MATERIALES PELIGROSAS	206	ITALO CORDOVA
4017	32	6315	TRANSPORTE DE MATERIALES PELIGROSOS	206	ITALO CORDOVA
4024	39	6497	TRANSPORTE DE MATERIALES PELIGROSOS	206	ITALO CORDOVA
4035	50	7951	TRANSPORTE DE MATERIALES PELIGROSOS (RECOLECCION Y TRANSPORTE DE DESECHOS BIOLOGICOS-INFECIOSOS)	206	ITALO CORDOVA
3999	14	5073	TRANSPORTES SEBASTIAN Y TRANSPORTES SERVITRANS S.A. DE C.V.	206	ITALO CORDOVA
4001	16	5141	TRATAMIENTO DE COBALTOTERAPIA	206	ITALO CORDOVA
4045	7	10649	ALMACENAMIENTO DE SUSTANCIAS PELIGROSAS	207	ITALO CORDOVA
4047	9		CARPETA DEL COMITÉ EJECUTIVO PROTECTOR DE LOS RECURSOS HÍDRICOS (CEPRHI), 1999	207	ITALO CORDOVA
4048	10		COPIA DE MEMO-DAL/622/2004, SOLICITANDO DOCUMENTOS DE PROYECTOS.	207	ITALO CORDOVA
4049	11		COPIA DE RESOLUCIÓN MARN-10526-1314-2007, PROYECTO RELLENO SANITARIO SANTA ANA.	207	ITALO CORDOVA
4050	12		COPIAS DE RESOLUCIÓN MARN-DGA-DAL-5485-616-2005, PROYECTO EL HORMIGUERO	207	ITALO CORDOVA
4051	13		DOCUMENTOS VARIOS DE LA EPA – CW	207	ITALO CORDOVA

4052	14		DOCUMENTOS MADUYA	207	ITALO CORDOVA
4056	18		FORMULARIO AMBIENTAL IMPORTACIONES PELIGROSAS CETRON DE EL SALVADOR, S.A. DE C.V.	207	ITALO CORDOVA
4057	19		FORMULARIO AMBIENTAL IMPORTACIONES PELIGROSAS MARIO ADÁN GUILLÉN SANTIZO	207	ITALO CORDOVA
4039	1		IMPORTACION DE SUSTACIAS PELIGROSAS	207	ITALO CORDOVA
4043	5		IMPORTACION DE SUSTACIAS PELIGROSAS	207	ITALO CORDOVA
4040	2	8928	IMPORTACION DE SUSTANCIAS PELIGROSAS	207	ITALO CORDOVA
4042	4	9841	IMPORTACION DE SUSTANCIAS PELIGROSAS.	207	ITALO CORDOVA
4054	16		INFORMACIÓN DE PROYECTOS DE MINERÍA	207	ITALO CORDOVA
4058	20		MEMO DAL-968/2004 DEL 29/SEPTIEMBRE/2004, SOLICITANDO OPINIÓN DE INVERSIONES EL TÚCAN, S.A. DE C.V., 2004	207	ITALO CORDOVA
4059	21		NOTA DE FECHA 26 DE MARZO/2007, DE LABORATORIO PAILL, SOBRE AMPLIACIÓN DEL PERMISO DEL MEDIO AMBIENTE RESOLUCIÓN MARN-NO.365-2001, PARA FABRICACIÓN DE PRODUCTOS SÓLIDOS Y SEMISÓLIDOS.	207	ITALO CORDOVA
4060	22		NOTAS DE LA DIRECCIÓN GENERAL DE ADUANAS, 2007 SOBRE APOYO PARA COORDINAR ENTREGA DE DOCE CONTENEDORES	207	ITALO CORDOVA
4061	23		NOTAS ENVIADAS A LA CORTE DE CUENTAS SOBRE EL TRASLADO DE TÓXICOS DE LA EMPRESA SERVICIOS AMBIENTALES, S.A. (OR, S.A.), 2001.	207	ITALO CORDOVA
4062	24		NOTAS VARIAS SOBRE TRANSPORTE DE DESECHOS BIOLÓGICOS	207	ITALO CORDOVA
4063	25		NOTAS VARIAS, SARA SANDOVAL	207	ITALO CORDOVA
4053	15		QUIMAGRO DICIEMBRE/2006	207	ITALO CORDOVA
4046	8		RÍO SUCIO INFORME DE CORTE DE CUENTAS	207	ITALO CORDOVA
4055	17		TRANSAE	207	ITALO CORDOVA
4041	3	9554	TRANSPORTE DE MATERIALES PELIGROSOS.	207	ITALO CORDOVA
4044	6	10335	TRANSPORTE DE MATERIALES PELIGROSOS.	207	ITALO CORDOVA
4065	2		MEMOS Y NOTAS VARIAS	208	ITALO CORDOVA
4064	1		PRIMERA SESIÓN DEL GRUPO DE TRABAJO DEL CONVENIO DE BASILEA, DEL 28 DE ABRIL AL 02 DE MAYO/2003	208	ITALO CORDOVA
4100	7		AMPLIACION CIMA IV	209	S/T
4108	15		AVICOLA SALVADOREÑA, S.A. DE C.V.	209	S/T
4096	3		CARTA SOLICITANDO INSPECCION COMUNIDAD DE COJUTEPEQUE	209	S/T
4102	9		CERTIFICACION DE RESOLUCION N° 374, MULTA SOC. COMERCIALIZADORA SALAM, S.A. DE C.V.	209	S/T
4079	14	11214	CHILTUPAN	209	MANLIA ROMERO
4076	11	11129	DIAGNOSTICO AMBIENTAL DE DESECHOS SOLIDOS DEL MUNICIPIO DE NUEVO CUSCATLAN	209	MANLIA ROMERO
4081	16	11244	DIAGNOSTICO AMBIENTAL DE DESECHOS SOLIDOS DEL MUNICIPIO DE TALNIQUE	209	MANLIA ROMERO
4068	3	11073	DIAGNOSTICO AMBIENTAL DE LA ACTIVIDAD DE DISPOSICION FINAL DEL MUNICIPIO DE CONCEPCION DE ORIENTE	209	MANLIA ROMERO
4067	2	11072	DIAGNOSTICO AMBIENTAL DE LA ACTIVIDAD DE DISPOSICION FINAL DEL MUNICIPIO DE ANAMOROS, EN EL DEPARTAMENTO DE LA UNION	209	MANLIA ROMERO
4069	4	11075	DIAGNOSTICO AMBIENTAL DE LA ACTIVIDAD DE DISPOSICION FINAL DEL MUNICIPIO DE EL SAUCE	209	MANLIA ROMERO
4083	18	11257	DIAGNOSTICO AMBIENTAL DE LOS DESECHOS SOLIDOS DE LA MUNICIPIO DE SAN LUIS TALPA	209	MANLIA ROMERO
4070	5	11080	DIAGNOSTICO AMBIENTAL DEL MANEJO DE DESECHOS SOLIDOS DEL MUNICIPIO DE SAN ALEJO	209	MANLIA ROMERO
4072	7	11088	DIAGNOSTICO AMBIENTAL DEL MANEJO DE DESECHOS SOLIDOS DEL MUNICIPIO DE SAN JOSE	209	MANLIA ROMERO
4074	9	11091	DIAGNOSTICO AMBIENTAL DEL MANEJO DE DESECHOS SOLIDOS DEL MUNICIPIO DE YUCUAYQUIN	209	MANLIA ROMERO
4071	6	11082	DIAGNOSTICO AMBIENTAL MANEJO DE DESECHOS SOLIDOS DE INTIPUCA	209	MANLIA ROMERO
4075	10	11128	DIAGNOSTICO AMBIENTAL PARA ACTIVIDADES DE DESECHOS SOLIDOS DEL MUNICIPIO DE SAN EMIGDIO, DEPARTAMENTO DE LA PAZ	209	MANLIA ROMERO
4078	13	11212	DIAGNOSTICO AMBIENTAL PARA ACTIVIDADES DE DESECHOS SOLIDOS MUNICIPALES	209	MANLIA ROMERO
4066	1	11030	DIAGNOSTICO AMBIENTAL PARA EL MANEJO DE LOS DESECHOS SOLIDOS DEL MUNICIPIO DE ANTIGUO CUSCATLAN	209	MANLIA ROMERO
4077	12	11211	DIAGNOSTICO AMBIENTAL PARA LA ACTIVIDADES DE DESECHOS SOLIDOS MUNICIPALES	209	MANLIA ROMERO
4086	21	11284	DIAGNOSTICO AMBIENTAL PARA LAS ACTIVIDADES DE DESECHOS SOLIDOS DEL MUNICIPIO DE QUEZALTEPEQUE, DEPARTAMENTO DE LA LIBERTAD	209	MANLIA ROMERO
4082	17	11251	DIAGNOSTICO AMBIENTAL PARA LAS ACTIVIDADES DE DISPOSICION FINAL DE DESECHOS SOLIDOS DEL MUNICIPIO DE OLOCUILTA	209	MANLIA ROMERO
4084	19	11258	DIAGNOSTICO AMBIENTAL PARA LAS ACTIVIDADES DE DISPOSICION FINAL DE DESECHOS SOLIDOS DEL MUNICIPIO DE SANTA CLARA	209	MANLIA ROMERO
4085	20	11267	DIAGNOSTICO AMBIENTAL PARA LAS ACTIVIDADES DE MANEJO DE DESECHOS SOLIDOS	209	MANLIA ROMERO
4073	8	11089	DIAGNOSTO AMBIENTAL DEL MUNICIPIO DE CONCHAGUA	209	MANLIA ROMERO
4093	28	11463	ELECTRIFICACION EN CASERIO CATALANA, CANTON AGUA SHUCA	209	MANLIA ROMERO

4088	23	11458	ELECTRIFICACION EN CASERIO LOS VALENCIA Y APANCOYO	209	MANLIA ROMERO
4092	27	11462	ELECTRIFICACION EN CASERIO POSA HONDA, CANTON SAN LUCAS	209	MANLIA ROMERO
4090	25	11460	ELECTRIFICACION EN CASERIO QUEBRADA SECA, CANTON COQUIAMA	209	MANLIA ROMERO
4089	24	11459	ELECTRIFICACION EN EL CASERIO LOS PINTIN, CANTON APANCOYO	209	MANLIA ROMERO
4091	26	11461	ELECTRIFICACION SECTOR EL CEMENTERIO, CANTON SAN LUCAS	209	MANLIA ROMERO
4112	19		ESTUDIO DE SUELOS DE UN TERRERO PROPIEDAD DE HELVETIA, S.A. DE C.V.	209	S/T
4097	4		ESTUDIO PRELIMINAR SOBRE SOLUCIONES PARA EL PLAN DIRECTOR DE RESIDUOS SOLIDOS FUNDECO	209	S/T
4101	8		FACTIVILIDAD DE AGUA POTABLE DE ESCUELA AMERICANA	209	S/T
4094	1	769	HIDROELECTRICA PAPALOATE	209	C. LOVO
4107	14		INFORMACION TECNICA DE LABORATORIOS MARCELI	209	S/T
4105	12		INFORMACION TECNICA REPRESENTACIONES AUTOMOTRICES, S.A. DE C.V.	209	S/T
4106	13		INFORMACION TECNICA TALLER DIDEA, S.A. DE C.V., SAN MIGUEL	209	S/T
4104	11		INFORMACION TECNICA TRANS, S.A. DE C.V.	209	S/T
4087	22	11457	INTRODUCCION DE ENERGIA ELECTRICA AL CANTON EL BALSAMAR	209	MANLIA ROMERO
4080	15	11215	JICALAPA	209	MANLIA ROMERO
4098	5		LA TRINIDAD, S.A. DE C.V.	209	S/T
4111	18		LINEAMIENTOS EIA DE LOTIFICACION LA CARIDAD	209	S/T
4095	2	1994	LOTIFICACION SANTA CRUZ	209	C. DE MENA
4110	17		PROYECTO BOSQUES DE LOURDES V ETAPA	209	S/T
4103	10		PROYECTO HIDROELECTRICO LAS CASCADAS, LAGO DE ILIPANGO.	209	S/T
4109	16		SOLICITUD DE LIBERACION DE FIANZA DEL PROY. URBANIZACION NUEVO LOURDES	209	S/T
4099	6		UNILOT, S.A. DE C.V.	209	S/T
4129	17	1702	LOTIFICACION SANTA FE	210	C. LOVO
4117	5	820	ARENERA SINAI	210	ARACELY RODRIGUEZ
4121	9	1165	BENEFICIO LOS REYES	210	L. GUTIERREZ
4125	13	1426	CEMENTERIO JARDIN MONTE PIEDAD	210	SARA SANDOVAL
4127	15	1467	ESTACION DE SERVICIO EL PARAISO DE ORIENTE	210	W. DEL CID
4120	8	1133	ESTACION DE SERVICIO LA ESTRELLA DE ORIENTE	210	SARA SANDOVAL
4113	1	106	FABRICA DE ENVASES PARA LIQUIDOS DE CENTROAMERICA	210	M. GOMEZ
4123	11	1347	GASOLINERA INSALP	210	SARA SANDOVAL
4119	7	1098	IGLESIA CRISTIANA OASIS	210	W. DEL CID
4115	3	201	LOTIFICACION LAS TRES PERLAS	210	J. FIGUEROA
4122	10	1289	LOTIFICACION LAS VICTORIAS	210	SARA SANDOVAL
4126	14	1450	LOTIFICACION MONTECARLO	210	H. MARTINEZ
4114	2	183	PARCELACION LAS FLORES	210	R. HERNANDEZ
4128	16	1629	PRODUCTOS PLASTICOS DIVERSOS, S.A.	210	ITALO CORDOVA
4118	6	984	RELLENO SANITARIO MANUAL, PERQUIN	210	M. DE GOMEZ
4130	18	1712	REPARTO LOMA LINDA	210	SARA SANDOVAL
4124	12	1385	SEVGASA- LOURDES	210	SARA SANDOVAL
4116	4	403	URBANIZACION PRADERAS DE ZACAMIL	210	R. HERNANDEZ.
4135	5	1971	INDUSTRIAS UNIDAS, S.A.	211	SARA SANDOVAL
4134	4	1891	APOYO A LA VALORIZACION DE LOS RESIDUOS ORGANICOS DEL MERCADO DE QUEZALTEPEQUE.	211	M. DE GOMEZ
4153	23	3185	ARENERA LOMA DE SALINAS	211	J. FIGUEROA
4140	10	2309	ATLANTIC GARMENT, MANUFACTURIN, S.A. DE C.V.	211	M. GOMEZ
4149	19	2796	AVICOLA LOMA LINDA	211	R. HERNANDEZ
4137	7	2063	DERIVADOS DEL MAIZ DE EL SALVADOR, S.A. DE C.V. DEMASAL	211	J. ALVAREZ
4154	24	3234	ESTACION DE SERVICIO LUIS DE MOSCOSO	211	W. DEL CID
4151	21	2908	FLORES, FRUTAS Y HORTALIZAS PARA CLIMA TEMPLADO. REFORESTACION PARA LA PRESERVACION AMBIENTAL EN LA FINCA EL MIRADOR	211	R. VALLADARES

4142	12	2382	GASOLINERA PARADERO	211	SARA SANDOVAL
4139	9	2136	GRANJA JARDIN	211	R. VALLADARES
4133	3	1865	INDUSTRIAS EL TAURO, S.A. DE C.V., FABRICA CIUDAD DELGADO	211	MARLON BONILLA
4141	11	2318	LOTIFICACION EL LIMON	211	W. DEL CID
4148	18	2655	MATADERO DE AVES DE CORRAL	211	R. HERNANDEZ
4150	20	2797	MEDITECH LABORATORIES DE CENTROAMERICA	211	SARA SANDOVAL
4138	8		NOTAS Y MEMOS DE GRANJA MIGUEL MIGUEL, GRANJA LAS HIGUERAS, GRANJA AGUAPACHA, GRANJA CALUCO, GRANJA AGUA ZARCA, GRANJA EL RETIRO I Y II, GRANJA SANTA ISABEL, GRANJA TALPA (C), GRANJA ESCORPIO, GRANJA TALPA (A Y B) Y GRANJA ILUCIONES (CIERRE DE TODAS	211	R. VALLADARES
4157	27	3579	PARCELACION LOS ALMENDROS	211	R. HERNANDEZ
4136	6	2003	PAVOS, S.A., PLANTA DE PROCESAMIENTO DE PAVOS.	211	R. AVENDAÑO
4144	14	2473	PLANTA CORCHO Y LATA	211	J. FIGUEROA
4131	1	1783	PLANTA PROCESADORA DE LACTEOS	211	W. DEL CID
4143	13	2415	PORQUERIZA EL CHAPARRAL	211	R. HERNANDEZ
4155	25	3279	PROCESADORA Y EMPACADORA DE REFERESCOS SUPRI	211	C. OSORIO
4147	17	2619	PROYECTO GESTION INTEGRAL DE LOS DESECHOS SOLIDOS	211	C.OSORIO
4152	22	3072	REHABILITACION CARRETERA LITORAL (CA-2) TRAMO EL DELIRIO-LA UNION	211	J. FIGUEROA
4145	15	2497	RESIDENCIAL LA LOMA	211	W. DEL CID
4146	16	2564	SAVONA, S.A. DE C.V.	211	C. OSORIO
4132	2	1831	URBANIZACION LA FLORIDA	211	CARMEN AVALOS
4156	26	3410	URBANIZACION PALO ALTO	211	CARLOS VALERA
4174	17	5108	CAMARONERA EL MILAGRO	212	R. VALLADARES
4171	14	4765	CONSTRUCCION DE GASOLINERA	212	C. LOVO
4175	18	5359	CONSTRUCCION DE UN ESTANQUE PARA LA PRODUCCION DE CAMARON	212	R. VALLADARES
4170	13	4746	CONSTRUCCION DEL MODULO DE PROCESAMIENTO DE LECHE DE VACA, SISTEMA DE AGUA POTABLE, TRATAMIENTO DE AGUAS NEGRAS Y ALTA TENSION DE LA COOPERATIVA EL ESCUCO DE R.L.	212	R. VALLADARES
4163	6	4326	ESTACION DE SERVICIO NAHUAT CABRAKAN	212	SARA SANDOVAL
4169	12	4643	ESTACION DE SERVICIO OSICALA	212	C. LOVO
4172	15	4849	ESTACION DE SERVICIO RANCHO LUNA (ANTES NUEVA CONCEPCION)	212	C. LOVO
4158	1	3580	ESTACION DE SERVICIO SAN ANDRES	212	S.SANDOVAL
4161	4	4232	ESTACION DE SERVICIO SCOTT-66	212	SARA SANDOVAL
4167	10	4486	EXPLOTACION ARTESANAL DE CAMARON (SALINAS DEL POTRERO)	212	R. VALLADARES
4166	9	4443	GRANJA PORCINA MIRAMAR	212	R. VALLADARES
4162	5	4258	LOTIFICACION VILLA TECUANI	212	XIOMARA ESTRADA
4159	2	3653	PARCELACION HABITACIONAL DE DESARROLLO PROGRESIVO SAN JUAN BUENA VISTA	212	JORGE RIVAS
4160	3	3654	PARCELACION SAN RAFAEL	212	MARCO TULIO
4173	16	5087	SALINERA EL LAJERO	212	R. VALLADARES
4164	7	4378	TRANSPORTE	212	EMPERATRIZ MAYORGA
4165	8	4425	TRANSPORTE	212	EMPERATRIZ MAYORGA
4176	19	5369	TRANSPORTES DE CLORO GAS	212	EMPERATRIZ MAYORGA
4168	11	4605	TRATAMIENTO DE BASURA DE MERCADOS	212	M. DE GOMEZ
4194	18	6064	ACUICULTURA DE TILAPIA Y CAMARON DE AGUA DULCE	213	R. VALLADARES
4184	8	5700	AGUA CALIENTE CULTIVO DE PECES EN CORRAL	213	R. VALLADARES
4190	14	5906	ALMACENAMIENTO DE MATERIALES PELIGROSOS	213	KAREN CRUZ
4192	16	6006	AMPLIACION DE PLANTA INCUBADORA CRIAVES	213	R. VALLADARES
4217	41	7217	BELLA VISTA	213	MERCEDES HERRERA
4204	28	6655	CAMARONERA RISHURO	213	R. VALLADARES
4219	43		CONSTANCIA DE DESTRUCCION DE MIDES	213	S/T
4220	44		COPIA DE ACTAS CON MATERIAL INCAUTADO EN EL JUICIO DE COMPETENCIA DESLEAL , MC DONALD'S-SERVIPRONTO DE EL SALVADOR	213	S/T
4203	27	6609	CULTIVO DE FRUTALES	213	R. VALLADARES

4202	26	6608	CULTIVO DE FRUTALES (MARAÑÓN, COCO Y MANGO) EN 3.5 Mz.-	213	R. VALLADARES
4221	45		CUTLER DE CENTROAMERICA, S.A. DE C.V.	213	S/T
4216	40	7163	DESARROLLO DE LA ACUICULTURA DE MOLUSCOS EN LA REPUBLICA DE EL SALVADOR (SEGUNDA FASE)	213	R. VALLADARES
4222	46		DESARROLLO PRODUCTIVO APLICANDO TERAPIA HOMA	213	S/T
4223	47		DIAGNOSTICO DEL MANEJO DE LOS DESECHOS SOLIDOS, ALCALDIA MUNICIPAL DE SAN SEBASTIAN, SAN VICENTE	213	S/T
4224	48		DIAGNOSTICO SOBRE LA SITUACION ACTUAL DEL MANEJO DE LOS DE SECHOS SOLIDOS DE LOS MUNICIPIOS: SANTA MARIA, CHINAMECA, SANTA ANA, ZACATECOLUCA, LA LIBERTAD Y NUEVA CONCEPCION.	213	S/T
4218	42	11269	ELABORACION AMBIENTAL PARA ACTIVIDADES DE DESECHOS SOLIDOS MUNICIPALES	213	MANLIA ROMERO
4193	17	6013	FABRICA DE HARINA DE CRUSTACEOS	213	R. VALLADARES
4185	9	5739	GRANJA AVICOLA LOS TEQUES, ANTES EL FARO	213	M. SARMIENTO
4182	6	5591	GRANJA AVICOLA MARIELOS	213	AARON
4199	23	6391	GRANJA DE TILAPIA LOS CASCABELES	213	R. VALLADARES
4195	19	6279	GRANJA QUINTA TITA	213	R. VALLADARES
4180	4	5477	HERMANO TEXTIL, S.A. DE C.V.	213	M. DE GOMEZ
4183	7		IMPORTACION DE SUSTANCIAS	213	EMPERATRIZ MAYORGA
4210	34		IMPORTACION DE SUSTANCIAS PELIGROSAS	213	EMPERATRIZ MAYORGA
4191	15	5949	IMPORTACION DE SUSTANCIAS PELIGROSAS	213	EMPERATRIZ MAYORGA
4201	25	6556	IMPORTACION DE SUSTANCIAS PELIGROSAS	213	EMPERATRIZ MAYORGA
4207	31	6802	IMPORTACION DE SUSTANCIAS PELIGROSAS	213	EMPERATRIZ MAYORGA
4208	32	6803	IMPORTACION DE SUSTANCIAS PELIGROSAS	213	EMPERATRIZ MAYORGA
4211	35	7054	IMPORTACION DE SUSTANCIAS PELIGROSAS	213	EMPERATRIZ MAYORGA
4197	21	6332	IMPORTACION DE SUSTANCIAS PELIGROSAS (INFORMACION TECNICA)	213	EMPERATRIZ MAYORGA
4186	10		IMPORTACION Y REGISTRO DE SUSTANCIAS PELIGROSAS	213	EMPERATRIZ MAYORGA
4177	1	5432	LOTIFICACION GENESIS	213	R. VALLADARES
4209	33	6921	LOTIFICACION SAN FRANCISCO	213	MERCEDES HERRERA
4179	3	5459	LOTIFICACION VISTA HERMOSA	213	R. HERNANDEZ
4215	39	7145	MANEJO DE 932 MANZANAS DEL AREA NATURAL PROTEGIDA DE COLIMA	213	R. VALLADARES
4225	49		MANUAL INTERNATIONAL RECICLING PROJECT	213	S/T
4226	50		MINI RELLENO SANITARIO DE CHALATENANGO	213	S/T
4213	37	7088	PARQUE CENTROAMERICA FUNCIONAMIENTO ZOOCRIADERO DE VENADOS, COLA BLANCA	213	R. VALLADARES
4198	22	6353	PLANTA EMPACADORA	213	R. VALLADARES
4214	38	7109	PROCESAMIENTO DE CAMARON	213	R. VALLADARES
4227	51		PROGRAMA DE DESCONTAMINACION DE AREAS CRITICAS	213	S/T
4228	52		PROPUESTA DE CIERRE BOTADEROS , MICROREGION ANASTASIO AQUINO	213	S/T
4229	53		PROPUESTA DE MANEJO DE DESECHOS SOLIDOS MICROREGION SAN CAYETANO ISTEPEQUE	213	S/T
4230	54		PROYECTO PILOTO TRATAMIENTO INTEGRAL DE DESECHOS SOLIDOS EN EL MUNICIPIO DE SANTO TOMAS	213	S/T
4181	5	5549	RELLENO SANITARIO MICROREGION AHUACHAPAN SUR	213	M. DE GOMEZ
4187	11	5844	SERVICIO DE CLASIFICACION, RECOLECCIÓN Y RECUPERACION DE LOS RESIDUOS INORGANICOS RECICLABLES A EMPRESAS GENERADORAS	213	M. DE GOMEZ
4231	55		SISTEMA BASICO DE MANEJO DE LOS DESECHOS SOLIDOS DE CIUDAD BARRIOS	213	S/T
4232	56		SOLICITUD DE INCORPORACION AL PROGRAMA DE MANEJO AMBIENTAL DEL PROYECTO REPARTO LA PROVIDENCIA	213	S/T
4205	29		TRANSPORTE DE MATERIALES PELIGROSOS	213	EMPERATRIZ MAYORGA
4188	12	5858	TRANSPORTE DE MATERIALES PELIGROSOS	213	EMPERATRIZ MAYORGA
4189	13	5881	TRANSPORTE DE MATERIALES PELIGROSOS	213	EMPERATRIZ MAYORGA
4196	20	6317	TRANSPORTE DE MATERIALES PELIGROSOS	213	EMPERATRIZ MAYORGA
4200	24	6505	TRANSPORTE DE MATERIALES PELIGROSOS	213	EMPERATRIZ MAYORGA
4206	30	6773	TRANSPORTE DE MATERIALES PELIGROSOS	213	EMPERATRIZ MAYORGA
4212	36	7076	TRANSPORTE DE MATERIALES PELIGROSOS	213	EMPERATRIZ MAYORGA
4178	2	5453	TRATAMIENTO DE DESECHOS ORGANICOS, RECICLAJE Y EDUCACION AMBIENTAL EN EL MUNICIPIO DE APOPA, SAN SALVADOR	213	M. DE GOMEZ

