



MINISTERIO DE
MEDIO AMBIENTE
Y RECURSOS
NATURALES

DIRECCIÓN GENERAL DE GESTIÓN TERRITORIAL-DGT



Reporte trimestral de denuncias ambientales 2020 (Julio-Septiembre)





Denuncias ambientales presentadas al MARN por medio del Sistema de denuncia ambiental 919

¿Qué puede denunciarse en MARN?

Manejo inadecuado de desechos sólidos



Manejo inadecuado de sustancias, residuos y desechos peligrosos



Descarga o vertido a medio receptor



Contaminación por actividades productivas



Generación de ruidos por actividades industriales



Especie de vida silvestre



Depredación y/o extracción de ecosistemas y especies



Degradación de Área Natural Protegida



Construcción y actividades en zonas frágiles



Extracción de material pétreo



Estado denuncia ambiental

Denuncias ingresadas en el período

En el tercer trimestre 2020 comprendido entre el 01 de julio al 30 de septiembre se ingresaron al Sistema un total de 101 denuncias por infracciones ambientales reguladas en la Ley de medio Ambiente, Ley de Áreas Naturales Protegidas y Ley de Vida Silvestre.

Del total de denuncias ingresadas, el 95.5% fueron atendidas directamente por el MARN y el 4.5% fueron remitidas a entidades externas para ser abordadas de acuerdo a competencias.



Estado denuncia ambiental

Gráfico 1. Denuncias ingresadas en MARN

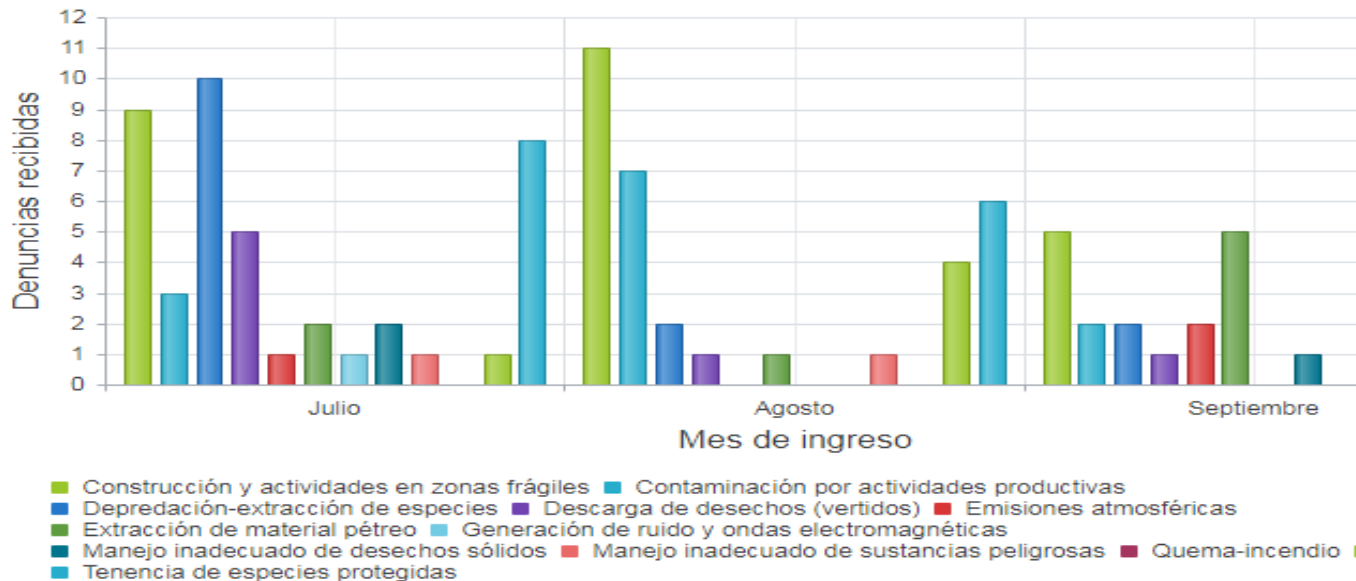

Estado denuncia ambiental

Gráfico 2. Denuncias externas
(remitidas a otras instituciones)

Tipo entidad	Julio	Agosto	Septiembre
Entidad externa	0	0	0
Municipalidad	2	0	2
Total	2	0	2

Fuente: Sistema de Denuncias Ambientales y Estadísticas de la Gerencia de Denuncias y Requerimientos Judiciales. MARN





Denuncias ambientales por tipo y categoría

Estado denuncia ambiental

Tabla 1. Tipo de denuncias y categorías por ingreso mensual

Tipo	Julio	Agosto	Septiembre	Total
Construcción y actividades en zonas frágiles	9	11	5	25
Contaminación por actividades productivas	3	7	2	12
Depredación-extracción de especies	10	2	2	14
Descarga de desechos (vertidos)	5	1	1	7
Emisiones atmosféricas	1	0	2	3
Extracción de material pétreo	2	1	5	8
Generación de ruido y ondas electromagnéticas	1	0	0	1
Manejo inadecuado de desechos sólidos	2	0	1	3
Manejo inadecuado de sustancias peligrosas	1	1	0	2
Quema-incendio	0	0	0	0
Tala	1	4	1	6
Tenencia de especies protegidas	8	6	6	20
Total	43	33	25	101

Fuente: Sistema de Denuncias Ambientales y Estadísticas de la Gerencia de Denuncias y Requerimientos Judiciales. MARN



Denuncias ambientales por departamento

Estado denuncia ambiental

Gráfico 4. Denuncias ingresadas por departamento

Departamento	Julio	Agosto	Septiembre	Total
Ahuachapán	2	3	0	5
Cabañas	1	0	0	1
Chalatenango	4	0	0	4
Cuscatlán	5	0	0	5
La Libertad	7	8	7	22
La Paz	2	1	4	7
La Unión	1	3	1	5
Morazán	0	0	0	0
San Miguel	2	0	2	4
San Salvador	12	9	7	28
San Vicente	1	0	1	2
Santa Ana	2	3	2	7
Sonsonate	4	2	1	7
Usulután	0	4	0	4
Total	43	33	25	101

Fuente: Sistema de Denuncias Ambientales y Estadísticas de la Gerencia de Denuncias y Requerimientos Judiciales. MARN

Estado denuncia ambiental

Tabla 2. Denuncias ingresadas por departamento por mes

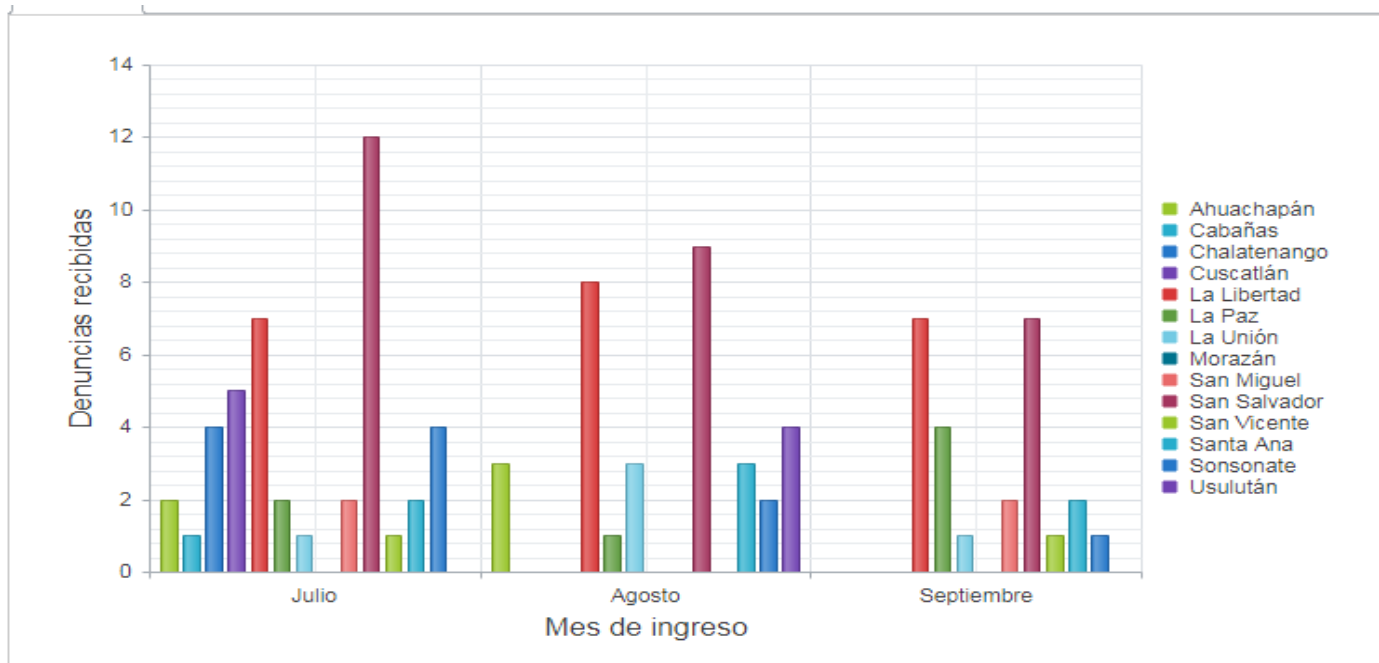

Fuente: Sistema de Denuncias Ambientales y Estadísticas de la Gerencia de Denuncias y Requerimientos Judiciales. MARN





Formas de ingreso de las denuncias por la ciudadanía

Estado denuncia ambiental

Gráfico 5. Medio de ingreso de denuncias por la ciudadanía

Medio de ingreso de la denuncia	Julio	Agosto	Septiembre
Escrita	7	14	12
Página web	2	3	4
Línea teléfono 919	15	15	13
En persona	5	2	3
Redes Sociales	3	2	1
Total mes	32	36	33
Total general	101 denuncias		

Fuente: Sistema de Denuncias Ambientales y Estadísticas de la Gerencia de Denuncias y Requerimientos Judiciales. MARN



MINISTERIO DE
MEDIO AMBIENTE
Y RECURSOS
NATURALES

¿Quiere interponer su denuncia o recibir asesoría sobre infracciones ambientales?

Contáctenos

Sistema de denuncias en línea: <http://apps.marn.gob.sv/denunciaspublicas/>

Correo electrónico: denuncias@marn.gob.sv

Teléfonos: 2132-9218, 2132-9304 y 919 o al nuestro WhatsApp 7850-1474

Dirección: Calle y Colonia Las Mercedes, km 5½, carretera a Santa Tecla. Edificio MARN, instalaciones ISTA