



MINISTERIO DE
MEDIO AMBIENTE
Y RECURSOS
NATURALES

Informe de Campaña Nacional Cero Basura- El Salvador.

marzo 2023



Ministerio de Medio Ambiente y Recursos Naturales

Contenido

Introducción	3
1. Objetivo	4
2. Antecedentes	4
3. Observaciones/Resultados	4
4. Conclusiones	11
5. Anexos	12

Introducción

- El día 11 de septiembre de 2022 el Gobierno del Presidente Nayib Bukele, a través de diferentes instituciones lanzo la Campaña Nacional de Recolección de Residuos Sólidos "Cero Basura" para desarrollar acciones que protejan a los ciudadanos de diferentes comunidades y con ello frenar la contaminación del medio ambiente de nuestro territorio nacional.
- En la campaña nacional de limpieza, denominada "Cero Basura/Prevenamos Desastres", participan los Ministerio de Medio Ambiente y Recursos Naturales, Turismo, Salud, Obras Públicas, Gobernación, Seguridad, Fuerza Armada, Dirección General de Centros Penales, Alcaldías Municipales, Autónomas entre otras y voluntarios de las comunidades.
- Se han realizados diversas campañas entre las que se pueden mencionar con mayor impacto en el Cerrón Grande, liderado por MARN y CEL, con apoyo de 500 voluntarios de las comunidades aledañas, municipalidades y personal de instituciones de Gobierno, teniendo una recuperación de residuos de aproximadamente 400 toneladas que se recuperan en lanchas debido a que se encuentran flotando en el embalse, en su mayoría plásticos.
- Otro sitio donde fue el lanzamiento de la Campaña Nacional, en el municipio de Santa Cruz Michapa retirando 1062.27 toneladas de residuos con equipo del Ministerio de Obras Públicas, para ser trasladado a un sitio de disposición final con los permisos respectivos.
- Se ha intervenido 46 sitios de playa en lo que va la Campaña Nacional para retirar los residuos que los turistas depositan en sitios inadecuados, se han retirado 311.28 toneladas para lo que se ha necesitado 3,128 personas entre voluntarios y personal de MOP, MARN, MITUR, PNC, FAES, Centros Penales y Voluntarios.



1. Objetivo

Mejorar las condiciones de insalubridad de sitios con acumulación de residuos de forma inadecuada, especialmente en playas, quebradas, afluentes al Río Lempa, botaderos a cielo abierto de municipios de la cabeceras departamentales y Área Metropolitana de San Salvador.

2. Antecedentes

El día 11 de septiembre de 2022 el Gobierno del Presidente Nayib Bukele, a través de diferentes instituciones lanzo la Campaña Nacional de Recolección de Residuos Sólidos “Cero Basura” para desarrollar acciones que protejan a los ciudadanos de diferentes comunidades y con ello frenar la contaminación del medio ambiente de nuestro territorio nacional.

3. Observaciones/Resultados

Se realizó la inspección de puntos críticos para determinar el inicio de la Campaña Nacional de Recolección de Residuos Sólidos “Cero Basura”, a continuación, se identifican los sitios inspeccionados por el equipo de guarda recursos y de la Gerencia de Residuos Sólidos del Ministerio Ambiente y Recursos Naturales:

Cantón Metalio, Caserío Costa azul	Sonsonate,Acajutla	Acajutla	13.651408	-89.92421
Cantón San Lucas, Caserío San Francisco	Cuscatlán,Suchitoto	Suchitoto y Aguilares	13.96236	-89.168378
Cantón Santa Barbara, Caserío Vía paraíso: Sector sur por la cancha de Comunidad Coyotera	Chalatenango,Chalatenango	Vía Paraíso	14.098434	-89.08724
Cantón Sitio Grande, Caserío Casco Urbano	La Libertad,San Juan Opico	San Juan Opico	13.78938889	89.35044444
Cantón Chanmico, Caserío Casco Chancha Vieja	La Libertad,San Juan Opico	San Juan Opico	13.77402778	89.35833333
El Sunzal y Palmarcito	La Libertad,Tamanique	Tamanique	13.49988889	89.40983333
Cantón San Jerónimo, Caserío Tabloncitos	Santa Ana,Candelaria de la Frontera	Candelaria de La Frontera	14.09575	89.59405556
Metapán, Km 105.5 de la carretera a Santa Ana a Metapán; Calle azacualpa en sector la montaña del muerto; Sector del bay pass sobre carretera a Holcim	Santa Ana,Metapán	Metapán	14.323467 14.281737 14.267748	-89.458935 -89.488566 -89.460477
Sector Fincona, El Naranjito	Ahuachapán,Tacuba	Tacuba	13.86008333	89.96469444
Cantón Chipilapa, Caserío Hacienda La Labor	Ahuachapán,Ahuachapán	Ahuachapán	13.93444444	89.79333333
Cantón Cerco de Piedra, Caserío Plan del Mango	San Salvador,Rosario de Mora	Rosario de Mora	13.508422	-89.196036
Cantón El Piñalito, Caserío Hacienda Cihutan	San Salvador,Aguilares	Aguilares	13.988005	-89.173959

Informe de Campaña Nacional Cero Basura – El Salvador

Cantón Piedras blancas, Caserío Agua caliente	La Unión,Pasaquina	Pasaquina	13.4705	-87.720111
Cantón Los Jíotes, Caseríos La Isla y El Rico	La Unión,San Alejo	SanAlejo	13.425058	-87.877219
Cantón Los Jíotes, Caserío Chapernal	La Unión,San Alejo	San Alejo	13.451631	-87.852192
Cantón Piedras blancas, Caserío San Felipe	La Unión,Pasaquina	Pasaquina	13.475667	-87.743194
Cantón La Esperanza,Calle Antiguo a Zacatecoluca	La Paz,Olocuilta	Olocuilta	13.603536	-89.118581
Calle Antiguo a Zacatecoluca	La Paz,Cuyultitan	Cuyultitlan	13.516372	-89.086606
La zona del muro perimetral de la ex planta BAES	La Libertad,San Juan Opico	San Juan Opico	13.792825	-89.370472
carretera que de Ciudad Arce conduce al Congo	Santa Ana,Coatepeque	Coatepeque	13.865731	-89.470861
Barranca de Colonia Los Pinos, Salida hacia Metapán; Barranca de Colonia Argentina 1, atrás de plantel del Fovial, (entra por C.E. Salvador Ayala)	Santa Ana,Santa Ana	Santa Ana	13.998675 13.984589	-89.550892 -89.533281
Linda Vista, 18 calle, colonia San Rafael, frente a mega plaza, Final 18 Av sur Km 64 y medio, carretera a Acajutla (punto de referencia centro comercial el encuentro) Belén, 7 calle oriente, Comunidad el progreso #2, carretera a Acajutla, cerca de cooperativa el jobo y cancha de futbol el jobo	Sonsonate,Sonsonate	Sonsonate	13.7184352	-89.7340812

Se ha tenido intervención en varios sitios entre los que se pueden mencionar los de mayor magnitud:

MUNICIPIO	TONELADAS	VIAJES	PERSONAS	PERSONAL MARN	FECHA INICIO	FECHA FINAL
Santa Cruz Michapa	1062.27	226	201	0	11sep22	4oct22
Apopa	371.67	69	1433	80	11sep22	1nov22
Soyapango	2306.23	350	1762	162	11sep22	6ene23
Tonacatepeque	549.81	83	697	91	11nov22	2dic22
Mejicanos	537.00	82	1166	41	11sep22	26nov22
Santa Tecla	315.01	40	598	28	11sep22	4oct22
Santo Tomas	61.00	9	253	36	13nov22	21nov22
Playas	311.28	82	3128	409	11sep22	23mar23

1. En todos los puntos intervenidos se ha tenido maquinaria del Ministerio de Obras Públicas, entre los que se mencionan Retroexcavadora, Palas Mecánicas, Camiones de volteo.



2. La segunda versión se pasó a la tecnología de Google, la base de datos está en una hoja de Google Sheets y el dashboard en Google Looker.



Imagen 1: Datos del 11 de septiembre de 2022 al 17 de marzo de 2023.



Descripción Fotográfica de los sitios intervenidos:

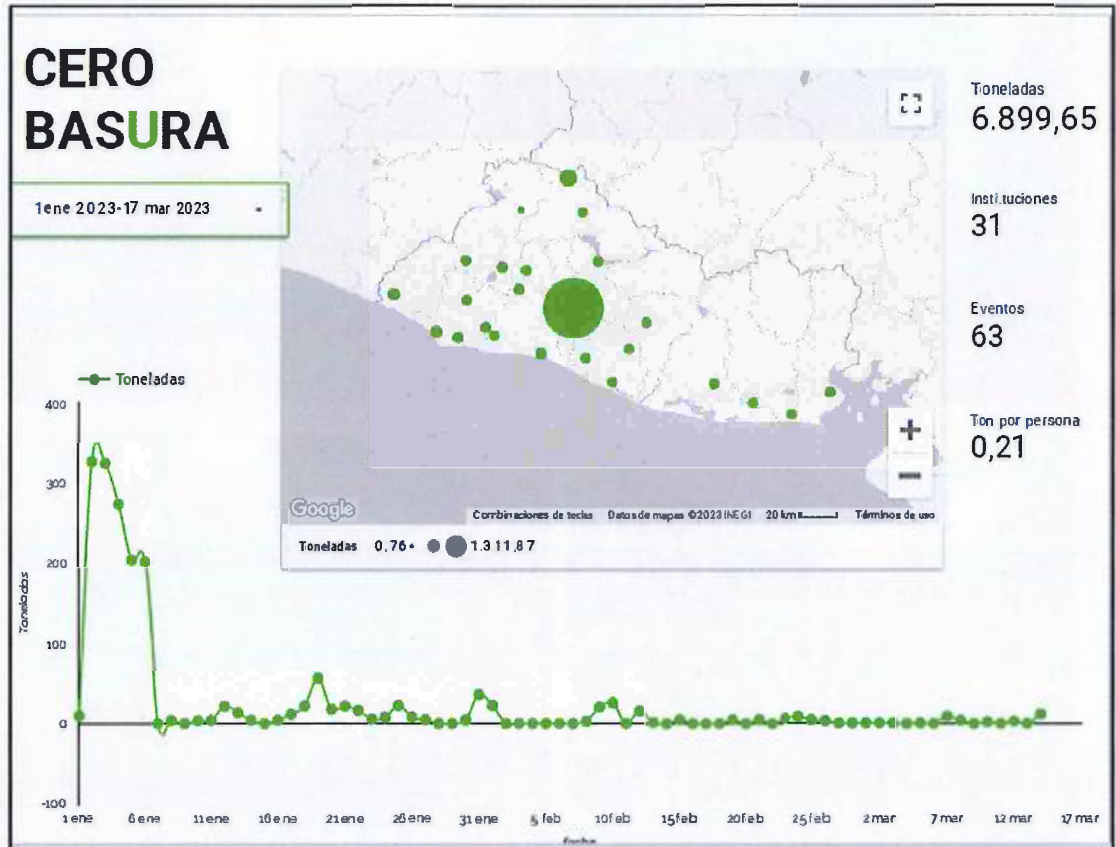

Fotografía 1. Personal de MOP.



Fotografía 2. Personal de Ministerio de Medio Ambiente.



Fotografía 3. Recolección por personal municipal en centro de municipio.



Fotografía 4. Apoyo de recolección con personal de MARN.



Fotografía 5. Resultado de Campaña, calles limpias en Colonia Guadalupe.



Fotografía 6. Resultado de Campaña, calles limpias de colonias.



Fotografía 7. Limpieza de drenajes en calle Agua Caliente, con personal del MARN.



Fotografía 8. Barrido de calles en colonias con personal del MARN.



Fotografía 9. Limpieza de embalse Cerrón Grande, con personal del MARN.

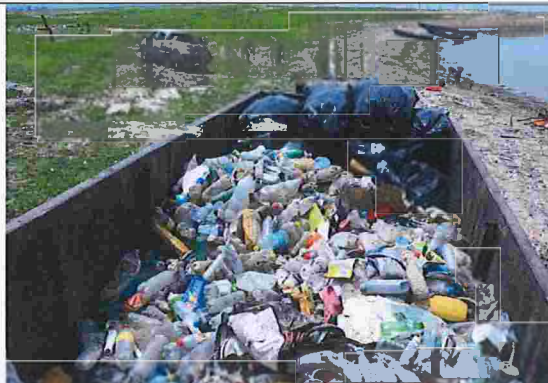

Fotografía 10. Limpieza de embalse Cerrón Grande, con personal del MARN y CEL.

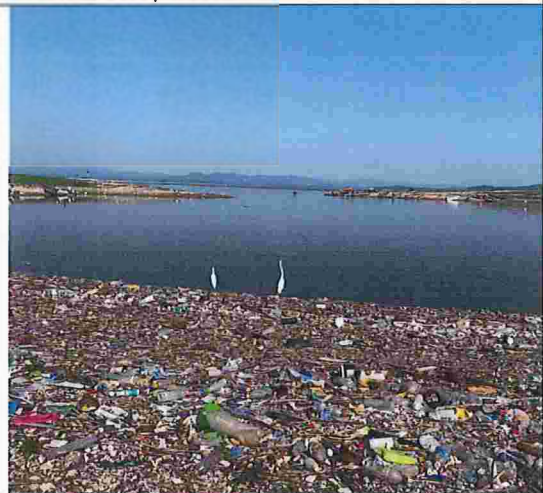

Fotografía 11. Limpieza de embalse Cerrón Grande, con personal del MARN y CEL.



Fotografía 12. Limpieza de embalse Cerrón Grande, con personal del MARN y CEL.



Informe de Campaña Nacional Cero Basura – El Salvador



Fotografía 13. Limpieza de zona de río Grande de San Miguel.



Fotografía 14. Personal de instituciones en zona de río Grande de San Miguel.



Fotografía 15. Coordinación de limpieza en playa de lago Ilopango, zona de Apulo.



Fotografía 16. Limpieza playas en La Unión.





Fotografía 17. Limpieza en playa de lago Ilopango, zona de Apulo



Fotografía 18. Limpieza en quebradas.

4. Conclusiones

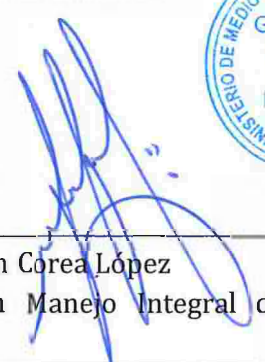
1. Se han intervenido 221 sitios a partir del inicio de la Campaña Nacional de Recolección de Residuos Sólidos "Cero Basura" el 11 de septiembre de 2022, recolectando un total de 6943.85 toneladas.
2. En el año 2022 se hicieron varias campañas de recolección de residuos teniendo un resultado de 5,126.30 toneladas y para lo que va del año 2023, se ha recolectado 1,818.55 toneladas.
3. Se ha realizado la disposición final en la red de rellenos sanitarios del país, de forma adecuada para evitar la contaminación del medio ambiente.
4. La coordinación con instituciones y municipalidades se ha realizado de forma adecuada e inmediata para la intervención de los respectivos sitios de limpieza.
5. Para ejecutar las campañas de limpieza se tiene programación mensual y se realiza la comunicación para el apoyo institucional con equipo y movilización de personal al sitio de intervención.

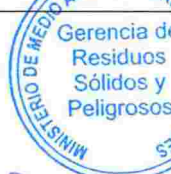
<p>Elaboración de Informe:</p>  <p>F. _____ Ing. William Corea López Técnico en Manejo Integral de Residuos Sólidos</p> 	<p>Visto Bueno:</p>  <p>F. _____ Ing. Balmore Antonio Contreras Gerente de Residuos Sólidos y Peligrosos</p> 
--	---



5. Anexos

Listado de sitios intervenidos.

Informe de plataforma al 27 de marzo 2023 (hoja de Google Sheets).

Publicidad en el marco del “Proyecto de prevención para ejecución de medidas no estructurales dirigidas a reducir el riesgo de inundaciones en áreas urbanas”

Listado de sitios intervenidos



ID	playa	municipio	fecha	relleno	Número de guardas	Cantidad Personas	Toneladas	Viajes	instituciones	sitio1
1	<input type="checkbox"/>	La Libertad,Santa Tecla	11/09/2022	PULSEM	7	440	170.01	25	Alcaldía de Santa Tecla-MIGOB-PNC-FAES-MARN-Voluntarios- NUEVAS IDEAS	Centro Histórico de Santa Tecla
2	<input type="checkbox"/>	San Salvador,Apopa	11/09/2022	MIDES	6	357	83	12	Alcaldía de Apopa-Centros Penales- NUEVAS IDEAS	Urbanización Popotlan
3	<input type="checkbox"/>	San Salvador,Mejicanos	11/09/2022	MIDES	7	335	117	17	Alcaldía de Mejicanos-Centros Penales-CRUZ VERDE-MARN-MIGOB-MINSAL-MOP-DINC <small>Dirección Civil FAES</small>	Zacamil
4	<input checked="" type="checkbox"/>	La Libertad,Chiltupan	11/09/2022	PULSEM	5	190	4.6	2	MARN-PNC-MITUR-CORSATUR-ISTU-MINSAL-FAES-Alcaldía de La Libertad- NUEVAS IDEAS-MIGOB	Playa El Tunco
11	<input type="checkbox"/>	Chalatenango,El Paraíso	11/09/2022	MIDES	7	442	35.7	5	MINSAL-MARN	La angostura, El Paraiso
12	<input type="checkbox"/>	Cuscatlán,Santa Cruz Michapa	11/09/2022	MIDES	0	40	184.59	41	MOP	TRANSFERENCIA Santa Cruz Michapa
13	<input type="checkbox"/>	San Salvador,Soyapango	11/09/2022	MIDES	6	418	60	9	MARN-MINSAL-NUEVAS IDEAS-MOP	
14	<input type="checkbox"/>	Cuscatlán,Santa Cruz Michapa	12/09/2022	MIDES	0	20	101.45	20	MOP	TRANSFERENCIA Santa Cruz Michapa
15	<input type="checkbox"/>	La Libertad,Santa Tecla	12/09/2022	PULSEM	10	60	20	3	Alcaldía de Santa Tecla-MARN	
16	<input type="checkbox"/>	San Salvador,Soyapango	12/09/2022	MIDES	6	16	30	4	MARN-MINSAL	
17	<input type="checkbox"/>	San Salvador,Apopa	12/09/2022	MIDES	7	132	60	9	MARN-Alcaldía de Apopa-Centros Penales-FOSALUD-PNC-MINSAL	Valle Verde
18	<input type="checkbox"/>	San Salvador,Mejicanos	12/09/2022	MIDES	7	80	80	12	Alcaldía de Mejicanos-CAM-Protección Civil-Centros Penales <small>Facilitadores MARN</small>	
19	<input type="checkbox"/>	Chalatenango,El Paraíso	12/09/2022	AMUSNOR	10	10	15	2		La angostura, El Paraiso
20	<input checked="" type="checkbox"/>	La Libertad,La Libertad	13/09/2022	PULSEM	5	18	3	1	MARN-MITUR	
21	<input type="checkbox"/>	La Libertad,Santa Tecla	13/09/2022	PULSEM	5	51	40			



23	<input type="checkbox"/>	San Salvador, Apopa	13/09/2022	MIDES	7	137	90	13	Alcaldía de Apopa-Centros Penales-FOSALUD-PNC-MARN-MINSA	COLONIA TICAL
24	<input type="checkbox"/>	San Salvador, Mejicanos	13/09/2022	MIDES	7	170	40	6	Protección Civil-Alcaldía de Mejicanos-Centros Penales-PNC-FOSALUD-MINSAL-CRUZ VERDE	
25	<input type="checkbox"/>	Chalatenango, El Paraíso	13/09/2022	AMUSNOR	10	10	15.76	2		La angostura, El Paraíso
26	<input type="checkbox"/>	San Salvador, Soyapango	13/09/2022	MIDES	7	27	25	4		
27	<input type="checkbox"/>	San Salvador, Mejicanos	14/09/2022	MIDES	5	180	60	8	Alcaldía de Mejicanos-Centros Penales-CRUZ VERDE-Protección Civil-MARN	Col. Montreal
28	<input type="checkbox"/>	San Salvador, Soyapango	14/09/2022	MIDES	10	30	20	3	MOP-MARN	Sierra Morena
29	<input type="checkbox"/>	Chalatenango, El Paraíso	14/09/2022	AMUSNOR	8	8	5	1	MARN	Potonico
30	<input type="checkbox"/>	La Libertad, Santa Tecla	14/09/2022	PULSEM	6	32	20	2	Alcaldía de Santa Tecla-MARN	Las Colinas
31	<input type="checkbox"/>	Cuscatlán, Santa Cruz Michapa	13/09/2022	MIDES	0	20	137.55	26	MOP-Alcaldía de Santa Cruz Michapas	Santa Cruz Michapa
32	<input type="checkbox"/>	Cuscatlán, Santa Cruz Michapa	14/09/2022	MIDES	0	15	155.9	27	MOP-Alcaldía de Santa Cruz Michapas	Santa Cruz Michapa
33	<input type="checkbox"/>	Santa Ana, Santa Ana	18/09/2022	Santa Ana	0	823	106.7		Alcaldía de Santa Ana-Centros Penales-FAES-FOSALUD-MOP-NUEVA S IDEAS	Ciudad de Santa Ana
34	<input type="checkbox"/>	Cuscatlán, Santa Cruz Michapa	20/09/2022	MIDES	0		160.81	35		TRANSFERENCIA Santa Cruz Michapa
35	<input type="checkbox"/>	Cuscatlán, Santa Cruz Michapa	17/09/2022	MIDES	0		5.57	2		TRANSFERENCIA Santa Cruz Michapa
36	<input type="checkbox"/>	Cuscatlán, Santa Cruz Michapa	18/09/2022	MIDES	0		41.99	11		TRANSFERENCIA Santa Cruz Michapa
37	<input type="checkbox"/>	Cuscatlán, Santa Cruz Michapa	21/09/2022	MIDES	0		109.25	19		TRANSFERENCIA Santa Cruz Michapa
38	<input type="checkbox"/>	Chalatenango, El Paraíso	01/10/2022	AMUSNOR	9	64	1.2	5		La angostura, El Paraíso

39	<input type="checkbox"/>	Sonsonate, Sonsonate	01/10/2022	Kali	12	316	6.8	3	Linda Vista
40	<input type="checkbox"/>	Sonsonate, Acajutla	02/10/2022	Kali	20	253	6.234	3	MARN-MITTUR-PNC-MOP-MINSAL-FAE S-Centros Penales-Protección Civil
41	<input type="checkbox"/>	San Salvador, Aguilares	03/10/2022	MIDES	0	15	20	4	Cantón El Piñalito, Caserío Hacienda Cihutan
42	<input type="checkbox"/>	San Salvador, Rosario De Mora	04/10/2022	PULSEM	3	77	20	2	FAES-FOSALUD-MARN-MOP-Centros Penales
43	<input type="checkbox"/>	La Libertad, Santa Tecla	04/10/2022	PULSEM	0	15	65	10	Alcaldía de Santa Tecla
44	<input type="checkbox"/>	La Unión, Pasaquina	06/10/2022	ASINORLU	13	85	10	3	Voluntarios-FAES-MARN-MINSAL-PNC
45	<input type="checkbox"/>	San Salvador, Aguilares	05/10/2022	MIDES	0	15	26	5	Centro Comercial El Encuentro, Aguilares
46	<input type="checkbox"/>	Cuscatlán, Santa Cruz Michapa	22/09/2022	MIDES	0	10	68.66	14	Alcaldía de Santa Cruz Michapas-MOP
47	<input type="checkbox"/>	Cuscatlán, Santa Cruz Michapa	23/09/2022	MIDES	0	10	68.86	15	Alcaldía de Santa Cruz Michapas-MOP
48	<input type="checkbox"/>	Cuscatlán, Santa Cruz Michapa	24/09/2022	MIDES	0	4	2.38	2	Alcaldía de Santa Cruz Michapas-MOP
49	<input type="checkbox"/>	Cuscatlán, Santa Cruz Michapa	26/09/2022	MIDES	0	4	3.11	2	Alcaldía de Santa Cruz Michapas-MOP
50	<input type="checkbox"/>	Cuscatlán, Santa Cruz Michapa	27/09/2022	MIDES	0	4	2.59	1	Alcaldía de Santa Cruz Michapas-MOP
51	<input type="checkbox"/>	Cuscatlán, Santa Cruz Michapa	28/09/2022	MIDES	0	4	2.72	1	Alcaldía de Santa Cruz Michapas-MOP
52	<input type="checkbox"/>	Cuscatlán, Santa Cruz Michapa	29/09/2022	MIDES	0	6	3.52	2	Alcaldía de Santa Cruz Michapas-MOP
53	<input type="checkbox"/>	Cuscatlán, Santa Cruz Michapa	30/09/2022	MIDES	0	6	3.16	2	Alcaldía de Santa Cruz Michapas-MOP
54	<input type="checkbox"/>	Cuscatlán, Santa Cruz Michapa	01/10/2022	MIDES	0	6	5.03	2	Alcaldía de Santa Cruz Michapas-MOP



55	<input type="checkbox"/>	Cuscatlán, Santa Cruz Michapa	03/10/2022	MIDES	0	4	0.04	1	Alcaldía de Santa Cruz Michapas-MOP	Santa Cruz Michapa
56	<input type="checkbox"/>	Cuscatlán, Santa Cruz Michapa	04/10/2022	MIDES	0	8	6.09	3	Alcaldía de Santa Cruz Michapas-MOP	Santa Cruz Michapa
57	<input type="checkbox"/>	Santa Ana, Coatepeque	07/10/2022	Santa Ana	12	221	15.55	4	FAES-Centros Penales-MARN-MITUR-MOP-MINSAL-MIGOB	carretera que de Ciudad Arce conduce al Congo
58	<input checked="" type="checkbox"/>	La Libertad, La Libertad	08/10/2022	La Libertad	10	94	3	2	Alcaldía de La Libertad-FAES-MARN-PNC-Centros Penales	
59	<input checked="" type="checkbox"/>	La Libertad, La Libertad	08/10/2022	La Libertad	5	105	6	2	Alcaldía de La Libertad-FOSALUD-MOP-MARN-PNC-Centros Penales	
60	<input type="checkbox"/>	Chalatenango, El Paraíso	27/10/2022	AMUCHADES	8	85	18	3	PNC-Centros Penales-FAES-MINSAL-MARN-MOP	Cantón Santa Barbara, Caserío Vía paraíso: Parte norte del Tecal frente a la Comunidad Calle Nueva
61	<input type="checkbox"/>	La Libertad, San Juan Opico	28/10/2022	Kall	11	174	20		PNC-Centros Penales-Protección Civil-FAES-MINSAL-MARN-Alcaldía San Juan Opico-CRUZ VERDE	Cantón Chanmico, Caserío Casco Chancha Vieja
62	<input type="checkbox"/>	San Miguel, San Miguel	29/10/2022	San Miguel	8	193	16	7	NUEVAS IDEAS-PNC-FAES-MINSAL-MARN	
63	<input type="checkbox"/>	San Salvador, Apopa	29/10/2022	MIDES	8	171	22.4	7	MARN-Centros Penales-PNC-Protección Civil-Alcaldía de Apopa-FAES-MINSAL	Centro de Apopa
65	<input type="checkbox"/>	San Salvador, Apopa	31/10/2022	MIDES	9	84	24	8	Alcaldía de Apopa-MARN-Centros Penales-PNC-Protección Civil	COLONIA TICAL
66	<input type="checkbox"/>	San Salvador, Delgado	31/10/2022	MIDES	8	87	26	4	MARN-PNC-Protección Civil-MOP-MINSAL	Las Colinas, Ciudad Delgado
67	<input type="checkbox"/>	San Salvador, Apopa	31/10/2022	MIDES	9	84	18	8	Alcaldía de Apopa-Protección Civil-MARN-CAM-PNC-Centros Penales	COLONIA TICAL
68	<input type="checkbox"/>	San Salvador, Apopa	01/11/2022	MIDES	8	82	18	2	Centros Penales-MARN-Protección Civil-PNC-MINSAL-Alcaldía de Apopa	Colonia Los Naranjos
69	<input type="checkbox"/>	San Salvador, Delgado	01/11/2022	MIDES	9	88	12	1	MARN-Protección Civil-Voluntarios-PNC-Centros Penales-MINSAL	Calle El Cujín, Ciudad Delgado
70	<input type="checkbox"/>	Santa Ana, Candelaria De La Frontera	01/11/2022	Santa Ana	10	145	16.79	3	MARN-PNC-MOP-Protección Civil	San Cristóbal de la Frontera, Candelaria de la Frontera
71	<input type="checkbox"/>	San Salvador, Soyapango	30/10/2022	MIDES	8	345	26	4	MARN-MINSAL-Centros Penales-PNC	
72	<input type="checkbox"/>	San Salvador, Apopa	03/11/2022	MIDES	8	87	18	3	Alcaldía de Apopa-Centros Penales-MARN-CAM-PNC-Protección Civil-FAES	Colonia Los Naranjos

73	<input type="checkbox"/>	Santa Ana, San Sebastián Saltrillo	03/11/2022	Santa Ana	7	194	24	5	MARN-PNC-Protección Civil-MINSAL-MOP-FAES-Centros Penales	CIUDAD REAL
74	<input type="checkbox"/>	Santa Ana, Chalchuapa	04/11/2022	Santa Ana	9	153	27.37	7	Centros Penales-MOP-Protección Civil-PNC-FAES-MARN-MINSAL-Voluntarios	Calle a Galeano
75	<input type="checkbox"/>	Santa Ana, Metapán	05/11/2022	Santa Ana	10	176	42.39	8	MARN-Voluntarios-MINSAL-NUEVAS IDEAS-Centros Penales	Metapán, Calle azacualpa en sector la montaña del muerto
76	<input type="checkbox"/>	Ahuachapán, Ahuachapán	06/11/2022	MIDES	8	250	35	6	MARN-PNC-Protección Civil-MOP-MINSAL-CAM-Centros Penales-Voluntarios	Colonia San Rafael, Ahuachapán
77	<input type="checkbox"/>	San Salvador, San Marcos	09/11/2022	PULSEM	9	210	40	12	PNC-FAES-MOP-MINSAL-Centros Penales-MARN-Alcaldía de San Marcos-Voluntarios-NUEVAS IDEAS	Colonia El Tránsito
78	<input type="checkbox"/>	La Paz, Olocuilta	09/11/2022	PULSEM		135			Centros Penales-MINSAL-PNC-Protección Civil-MOP-MARN-Alcaldía de Olocuilta	3 calles Olocuilta, Calle Antigua a Zacatecoluca
79	<input type="checkbox"/>	La Paz, Zacatecoluca	10/11/2022	PULSEM	8	115	15	2	MARN-Centros Penales-MINSAL-CAM-PNC-INJUVE	Carretera litoral calle principal y el amate
80	<input type="checkbox"/>	Cabañas, Ilobasco	11/11/2022	MIDES	7	222	25	7	Centros Penales-MOP-PNC-FAES-MINSAL-MA RN-INJUVE-Protección Civil	
81	<input type="checkbox"/>	La Libertad, Quezaltepeque	12/11/2022	MIDES	6	197	9	4	MARN-FAES-Protección Civil-Centros Penales-PNC-MOP	19 avenida sur, quezaltepeque
82	<input checked="" type="checkbox"/>	La Paz, San Luis Talpa	12/11/2022	PULSEM	6	30	6	2	Voluntarios-MARN	Cangrejera, San Luis Talpa
83	<input type="checkbox"/>	Sonsonate, Izalco	13/11/2022	Kali	6	87	23	4	MARN-MINSAL-Centros Penales-MOP-FAES-Voluntarios	Barrio Santa Lucía, Izalco
84	<input type="checkbox"/>	La Libertad, Ciudad Arce	13/11/2022	Santa Ana	9	155	23.8	4	MARN-NUEVAS IDEAS-Centros Penales-MOP-Voluntarios	Catón La Joyita, Ciudad Arce.
85	<input type="checkbox"/>	San Salvador, Mejicanos	13/11/2022	MIDES	9	191	120	19	MARN-PNC-CAM-Centros Penales-MINSAL-MOP-NUEVAS IDEAS	
86	<input type="checkbox"/>	San Salvador, Cuscatancingo	13/11/2022	MIDES	5	124	56.7	9	MARN-Centros Penales-PNC-MINSAL-MOP-NUEVAS IDEAS	Ciudad Futura, Cuscatancingo
87	<input type="checkbox"/>	La Libertad, Colón	13/11/2022	Kali	9	98	35	5	MARN-CAM-MOP-FAES-PNC-MINSAL-NUEVAS IDEAS	Cancha de Fútbol El Limón, Lourdes Colón
88	<input type="checkbox"/>	Sonsonate, Nahuizalco	13/11/2022	Kali	8	116	44	8	INJUVE-NUEVAS IDEAS-MOP-MARN-MINSAL-FAES-CA M	



89	<input type="checkbox"/>	San Salvador,Panchimalco	13/11/2022	PULSEM		5	146	4	Centros Penales-PNC-FAES-MARN-Voluntarios -NUEVAS IDEAS	Mirador Planes de Renderos, Panchimalco
90	<input type="checkbox"/>	San Salvador,Santo Tomas	13/11/2022	PULSEM		9	75	4	Centros Penales-MINSAL-PNC-FAES-MOP-MA RN	
91	<input type="checkbox"/>	San Salvador,Tonacatepeque	13/11/2022	MIDES		8	97	60	MARN-PNC-Protección Civil-MOP-MINSAL-Centros Penales-FAES	Residencial Libertad, Tonacatepeque
92	<input type="checkbox"/>	Ahuachapán, San Francisco Menéndez	14/11/2022	San Francisco ...		10	90	22	Centros Penales-MINSAL-INJUVE-PNC-CAM-M ARN	Colonia Ista Garitapalmira San Francisco Menendez
93	<input type="checkbox"/>	San Salvador,Santo Tomas	14/11/2022	PULSEM		8	52	13	2 MARN-Centros Penales-MOP	Calle Agustín Campos, Santo Tomas
94	<input type="checkbox"/>	San Salvador,Tonacatepeque	14/11/2022	MIDES		6	52	55	PNC-MOP-MARN-Protección Civil-Centros Penales	Residencial Libertad, Tonacatepeque
95	<input type="checkbox"/>	San Salvador,Tonacatepeque	15/11/2022	MIDES		10	32	30	5 MARN-PNC-MOP	Residencial Libertad, Tonacatepeque
96	<input type="checkbox"/>	San Salvador,Santo Tomas	15/11/2022	PULSEM		9	54	20	1 MARN-Centros Penales	Calle Agustín Campos, Santo Tomas
97	<input type="checkbox"/>	Sonsonate,Izalco	16/11/2022	Kali		7	65	16	MARN-MOP-Voluntarios-PNC-Centros Penales	Canton San Isidro, Izalco
98	<input type="checkbox"/>	San Salvador,Tonacatepeque	16/11/2022	MIDES		8	66	55	MARN-Protección Civil-MOP-Centros Penales-PNC	Residencial Libertad, Tonacatepeque
99	<input type="checkbox"/>	San Salvador, Tonacatepeque	17/11/2022	MIDES		7	50	25.81	5 MARN-PNC-Centros Penales-MOP	Residencial Libertad, Tonacatepeque
100	<input type="checkbox"/>	Sonsonate,Izalco	17/11/2022	Kali		7	47	18	3 MARN-MOP-PNC-Centros Penales	Canton San Isidro, Izalco
101	<input type="checkbox"/>	San Salvador,Santo Tomas	18/11/2022	PULSEM		3	34	10	Centros Penales-MOP-PNC-FAES-MARN	Calle Agustín Campos, Santo Tomas
102	<input type="checkbox"/>	San Salvador,Tonacatepeque	18/11/2022	MIDES		5	48	7	2 Centros Penales-MARN-MOP	Residencial Libertad, Tonacatepeque
103	<input type="checkbox"/>	La Libertad,Comasagua	20/11/2022	PULSEM			84	20	MARN-Centros Penales-Protección Civil-Voluntarios-PNC	Finca San Antonio, Comasagua
104	<input type="checkbox"/>	San Salvador,Nejapa	20/11/2022	MIDES			90	11	2 Centros Penales	Quebrada Sector 7, Nejapa

105	<input type="checkbox"/>	La Libertad, Huizúcar	20/11/2022	PULSEM				65	8	2 Centros Penales	Calle a Huizúcar
106	<input type="checkbox"/>	San Salvador, Tonacatepeque	21/11/2022	MIDES		8	56	40	7	7 MOP-Centros Penales-PNC-MARN	Residencial Libertad, Tonacatepeque
107	<input type="checkbox"/>	San Salvador, Santo Tomas	21/11/2022	PULSEM		7	38	14	2	MARN-MOP-Centros Penales-PNC-FAES	Calle Agustin Campos, Santo Tomas
108	<input type="checkbox"/>	San Salvador, Tonacatepeque	22/11/2022	MIDES		8	48	18	3	Centros Penales-MARN-PNC	Urbanización San José Las Flores, Tonacatepeque
109	<input type="checkbox"/>	San Salvador, Tonacatepeque	23/11/2022	MIDES		5	47	60	10	PNC-Centros Penales-MARN-MOP	Colonia Altavista, Tonacatepeque
110	<input type="checkbox"/>	Chalatenango, La Palma	24/11/2022	MIDES		9	20	20	4	MARN-MOP	Calle a caserío Guayabito, La Palma
111	<input type="checkbox"/>	Chalatenango, La Reina	25/11/2022	AMUSNOR		8	25	8	2	MARN-MOP-PNC	Calle a La Reina
112	<input type="checkbox"/>	San Salvador, Mejicanos	26/11/2022	MIDES		6	210	120	20	Voluntarios-PNC-NUEVAS IDEAS-MOP-MARN-Centros Penales-Alcaldía de Mejicanos	Calle Al Volcan Mejicanos
113	<input type="checkbox"/>	Chalatenango, Chalatenango	26/11/2022	MIDES		8	42	13	3	PNC-MARN-MINSAL	Calle a Chalatenango
114	<input type="checkbox"/>	Chalatenango, Dulce Nombre De Ma...	27/11/2022	MIDES		7	69	2	1	MARN-MOP-Centros Penales-MINSAL-PNC	Sector río El Paso Dulce Nombre de María
115	<input type="checkbox"/>	Chalatenango, San Ignacio	27/11/2022	MIDES		7	20	15	3	MARN-MOP-PNC	Compostera San Ignacio
116	<input type="checkbox"/>	San Salvador, Tonacatepeque	28/11/2022	MIDES		6	27	50	5	MARN-MOP-PNC	Cumbres de San Bartolo, Tonacatepeque
117	<input type="checkbox"/>	Chalatenango, Citala	28/11/2022	AMUSNOR		7	72	9.6		MOP-PNC-MARN-MINSAL-Protección Civil-FAES	Río Lempa, Citala
118	<input type="checkbox"/>	San Salvador, Tonacatepeque	29/11/2022	MIDES			42	70		MARN-Protección Civil-PNC-MOP	Colonia Altavista, Tonacatepeque
119	<input type="checkbox"/>	Chalatenango, San Rafael	29/11/2022	MIDES		8	66	10	1	PNC-MOP-MARN-MINSAL-FAES	Calle a San Rafael
120	<input type="checkbox"/>	San Salvador, Tonacatepeque	30/11/2022	MIDES		6	33	50	7	MARN-PNC-MOP-Protección Civil-CAM	Sector de PNC Altavista Tonacatepeque



121	<input type="checkbox"/>	Chalatenango, Concepción Quezaltepeque	30/11/2022	MIDES		8	128	16	3	PNC-MARN-FAES-MOP-MINSAL-INJUVE-Protección Civil-Voluntarios	Canton El Rosario Concepción Quezaltepeque
122	<input type="checkbox"/>	San Salvador, Tonacatepeque	01/12/2022	MIDES		8	44	25	4	MARN-Protección Civil-CAM-MOP-PNC	Colonia Altavista, Tonacatepeque
123	<input type="checkbox"/>	Chalatenango, San Francisco Lempa	02/12/2022	AMUCHADES		6	37	5	2	MARN-CEL of Central URS-PNC-MINSAL-INJUVE-NUEVAS IDEAS	Ferri San Francisco Lempa
124	<input type="checkbox"/>	San Salvador, Tonacatepeque	02/12/2022	MIDES		6	55	4	7	MARN-Centros Penales-MOP-Protección Civil-CAM	Colonia Las Flores Tonacatepeque
125	<input type="checkbox"/>	Chalatenango, La Palma	03/12/2022	MIDES		14	37	30	3	MARN-PNC-FAES-MOP	Calle a río La Palma
126	<input type="checkbox"/>	Chalatenango, La Palma	04/12/2022	MIDES		13	28	20	3	MARN-PNC-FAES-MOP	Calle a río La Palma
127	<input type="checkbox"/>	San Salvador, Apopa	06/12/2022	MIDES		8	53	9	2	MARN-MINSAL-INJUVE-Protección Civil-PNC-Alcaldía de Apopa	Santa Teresa de las Flores
128	<input type="checkbox"/>	Chalatenango, La Palma	05/12/2022	MIDES			15	14	2	MOP-PNC-FAES	Calle a río La Palma
129	<input type="checkbox"/>	Chalatenango, La Palma	06/12/2022	MIDES			15	30	3	PNC-FAES-MOP	Calle a río La Palma
130	<input checked="" type="checkbox"/>	La Unión, Intipuca	07/12/2022	SOCINUS		5	23	10	1	MARN-INJUVE	Playa El Icacal Intipuca
131	<input checked="" type="checkbox"/>	La Paz, San Luis La Herradura	08/12/2022	PULSEM		9	98	2	1	MARN-MOP-MINSAL-INJUVE-Voluntarios-FAES-PNC-MITUR	La Puntilla San Luis La Herradura
132	<input checked="" type="checkbox"/>	Sonsonate, Acajutla	09/12/2022	Kali		9	135	6	2	INJUVE-PNC-FAES-MOP-Protección Civil-MARN-Voluntarios	Playa Los Cobanos Acajutla
133	<input checked="" type="checkbox"/>	Sonsonate, Acajutla	09/12/2022	Kali		9	135	6	2	INJUVE-PNC-FAES-MOP-Protección Civil-MARN-Voluntarios	Playa Los Cobanos Acajutla
134	<input checked="" type="checkbox"/>	La Libertad, La Libertad	10/12/2022	PULSEM		9	103	0.69	1	PNC-FAES-MINSAL-Centros Penales-MITUR-MARN-MOP	Punta Roca
135	<input type="checkbox"/>	La Libertad, Teotepeque	12/12/2022	Kali		17	129	14	3	MOP-PNC-FAES-INJUVE-MARN-MINSAL-Voluntarios	Mizata Teotepeque
136	<input type="checkbox"/>	La Libertad, Tamanique	13/12/2022	PULSEM		7	104	5	2	MARN-MOP-INJUVE-PNC-CAM-MINSAL-Centros Penales-Voluntarios	Cascada Tamanique

137	<input checked="" type="checkbox"/>	Usulután, Jucuaran	15/12/2022	SOCINUS	6	37	4	1	MARN-FAES	Playa La Ventana, Jucurán
138	<input checked="" type="checkbox"/>	La Paz, San Luis La Herradura	15/12/2022	PULSEM	7	112	6	1	MARN-MOP-MINSAL-INJUVE-FAES-P NC-Voluntarios	La Puntilla San Luis La Herradura
139	<input type="checkbox"/>	Sonsonate, Armenia	18/12/2022	Kali	0	101	12.48	2	Protección Civil-PNC-FAES-Centros Penales- NUEVAS IDEAS	Mercado de Armenia
140	<input type="checkbox"/>	La Libertad, La Libertad	20/12/2022	PULSEM	6	130	4	1	MARN-INJUVE-Centros Penales-PNC-FAES	Colonia Los Filtros La Libertad
141	<input type="checkbox"/>	La Libertad, Jayaque	22/12/2022	PULSEM	8		1	48	MARN-MOP-Protección Civil-PNC-MINSAL	Casco Urbano Jayaque
142	<input checked="" type="checkbox"/>	Sonsonate, Acajutla	27/12/2022	Kali	18	66	4	2	MARN-Centros Penales-MOP-Alcaldía de Acajutla-Voluntarios-MITUR	Playa Los Almendros Los Cobanos Acajutla
143	<input type="checkbox"/>	La Paz, San Pedro Masahuat	27/12/2022	PULSEM	10	83	10	2	MARN-Centros Penales-MINSAL-MOP	Cantón Achiotal San Pedro Masahuat
144	<input checked="" type="checkbox"/>	Sonsonate, Acajutla	28/12/2022	Kali	18	66	2	1	PNC-MOP-Centros Penales-Voluntarios-MITUR-MARN-Alcaldía de Acajutla	Playa Los Almendros Los Cobanos Acajutla
145	<input checked="" type="checkbox"/>	Sonsonate, Acajutla	28/12/2022	Kali	18	66	3.7	2	PNC-MOP-Centros Penales-Voluntarios-MITUR-MARN-Alcaldía de Acajutla	Playa Los Cobanos Acajutla
146	<input type="checkbox"/>	San Salvador, Ilopango	29/12/2022	MIDES	7	71	6	2	Centros Penales-MARN-ISTU-PNC	Turicentro Apulo
147	<input type="checkbox"/>	San Salvador, Soyapango	28/12/2022	MIDES	8	350	156.38		Alcaldía de Soyapango-Alcaldía San Salvador-MARN-MIGOB-CAPRES	RECOLECCIÓN EN COLONIAS SOYAPANGO
148	<input type="checkbox"/>	San Salvador, Soyapango	29/12/2022	MIDES	7	57	265.71		MARN-MOP	RECOLECCIÓN EN COLONIAS SOYAPANGO
149	<input type="checkbox"/>	San Salvador, Soyapango	30/12/2022	MIDES	8	10	201.52		MARN-Alcaldía de Soyapango	RECOLECCIÓN EN COLONIAS SOYAPANGO
150	<input checked="" type="checkbox"/>	La Unión, Intipuca	30/12/2022	SOCINUS	8	30	10	2	MARN-Voluntarios	Playa El Esterón Intipuca
151	<input type="checkbox"/>	San Salvador, Soyapango	31/12/2022	MIDES	7	15	219.75		MARN-MIGOB	RECOLECCIÓN EN COLONIAS SOYAPANGO
152	<input type="checkbox"/>	San Salvador, Soyapango	01/01/2023	MIDES	17	22	10	4	MARN-Alcaldía de Soyapango	RECOLECCIÓN EN COLONIAS SOYAPANGO



153	<input type="checkbox"/>	San Salvador, Soyapango	02/01/2023	MIDES		16	132	326.03	15	MARN-Alcaldía de Soyapango-MOP	RECOLECCIÓN EN COLONIAS SOYAPANGO
154	<input checked="" type="checkbox"/>	La Libertad, La Libertad	03/01/2023	PULSEM		8	93	5.85	1	CORSATUR-Centros Penales-MARN-PNC-MOP	Playa El Majahual
155	<input type="checkbox"/>	San Salvador, Soyapango	03/01/2023	MIDES		7	10	318	15	MARN-Alcaldía de Soyapango	RECOLECCIÓN EN COLONIAS SOYAPANGO
156	<input checked="" type="checkbox"/>	La Libertad, La Libertad	04/01/2023	PULSEM		11	70	10	2	MITUR-MARN-Alcaldía de La Libertad-PNC-MOP	Bocana San Diego
157	<input type="checkbox"/>	San Salvador, Soyapango	04/01/2023	MIDES		18	73	257.84	13	MARN-MOP-FOVIAL-Alcaldía de Soyapango	RECOLECCIÓN EN COLONIAS SOYAPANGO
158	<input checked="" type="checkbox"/>	La Libertad, La Libertad	04/01/2023	PULSEM		11	70	1.24	1	MITUR-MARN-PNC-MOP-Alcaldía de La Libertad	Bocana San Diego
159	<input type="checkbox"/>	San Salvador, Soyapango	05/01/2023	MIDES		15	66	200	15	MARN-MOP-FOVIAL-Alcaldía de Soyapango	RECOLECCIÓN EN COLONIAS SOYAPANGO
160	<input checked="" type="checkbox"/>	La Libertad, Chilitupan	05/01/2023	PULSEM		6	115	4	2	Centros Penales-MINSAL-MOP-INJUVE-Voluntarios-MARN-PNC-FAES	Playa El Zonte
161	<input type="checkbox"/>	San Salvador, Soyapango	06/01/2023	MIDES		22	191	200	33	MARN-MOP-FOVIAL-Voluntarios-Alcaldía de Soyapango	RECOLECCIÓN EN COLONIAS SOYAPANGO
162	<input checked="" type="checkbox"/>	La Libertad, La Libertad	06/01/2023	PULSEM		8	21	2	1	MARN-MITUR-PNC	Playa La Coquera
163	<input type="checkbox"/>	La Libertad, Ciudad Arce	08/01/2023	Santa Ana		8	106	3.47	1	MARN-INJUVE-MOP-Centros Penales-CAM-PNC-FAES	carrera que de Ciudad Arce conduce al Congo
164	<input checked="" type="checkbox"/>	Ahuachapán, San Francisco Menéndez	10/01/2023	Kali		6	51	3.5	1	Voluntarios-MINSAL-PNC-MARN	Playa Barra de Santiago
165	<input type="checkbox"/>	Sonsonate, Izalco	13/01/2023	Kali		10	78	5	2	INJUVE-PNC-FAES-MINSAL-MOP-IST U-MARN	Turricentro Atecozom Izalco
166	<input type="checkbox"/>	La Libertad, San Juan Opico	14/01/2023	Kali		10	47	3.94	1	MOP-MARN-Voluntarios-PNC-Alcaldía San Juan Opico	Mirador Piedras Negras El Jabali, San Juan Opico
167	<input checked="" type="checkbox"/>	Ahuachapán, San Francisco Menéndez	17/01/2023	San Francisco ...		6	38	2.5	8	MARN-INJUVE-Voluntarios-PNC-MINSAL-MITUR-FAES	Playa Bola de Monte, San Francisco Menéndez
168	<input checked="" type="checkbox"/>	Ahuachapán, San Francisco Menéndez	19/01/2023	San Francisco ...		8	58	35	5	MARN-MOP-FAES-INJUVE-CAM-PNC-Voluntarios	Playa El Zapote, San Francisco Menéndez

169	<input type="checkbox"/>	Santa Ana, El Congo	20/01/2023	Santa Ana	5	95	10	2	FAES-MITUR-MOP-ISTU-PNC-INJUVE -MARN-Voluntarios-CAM	Cerro Verde El Congo
170	<input type="checkbox"/>	Cuscatlán, Suchitoto	21/01/2023	Suchitoto	4	171	9.2	3	MARN-CEL of Central URS-FAES-PNC-Voluntarios	Isla El Ermitaño Suchitoto
171	<input type="checkbox"/>	San Salvador, Tonacatepeque	21/01/2023	MIDES	5	40	12	2	Centros Penales-MARN-MOP-PNC	Colonia Las Flores Tonacatepeque
172	<input type="checkbox"/>	San Salvador, Tonacatepeque	22/01/2023	MIDES	5	39	16	3	Centros Penales-PNC-MARN-CAM-MOP	Colonia Las Flores Tonacatepeque
173	<input checked="" type="checkbox"/>	La Libertad, La Libertad	23/01/2023	PULSEM	12	63	2	1	MARN-Voluntarios-MOP-MITUR-CORS ATUR-INJUVE	Cantón Metalio, Caserío Costa azul
175	<input type="checkbox"/>	Chalatenango, San Ignacio	08/12/2022	MIDES	0	9	39.39	6	MOP	Compostera San Ignacio
176	<input type="checkbox"/>	Chalatenango, San Ignacio	12/01/2023	MIDES	0	8	20.964	7	MOP	Compostera San Ignacio
177	<input type="checkbox"/>	Chalatenango, San Ignacio	13/01/2023	MIDES	0	9	8.286	3	MOP	Compostera San Ignacio
178	<input type="checkbox"/>	Chalatenango, San Ignacio	17/01/2023	MIDES	0	6	8.881	4	MOP	Compostera San Ignacio
179	<input type="checkbox"/>	Chalatenango, San Ignacio	18/01/2023	MIDES	0	9	21.318	8	MOP	Compostera San Ignacio
180	<input type="checkbox"/>	Chalatenango, San Ignacio	19/01/2023	MIDES	0	9	20.231	7	MOP	Compostera San Ignacio
181	<input checked="" type="checkbox"/>	Sonsonate, Sonsonate	25/01/2023	Kall	6	113	10	2	Aldiada de Sonsonate-INJUVE-PNC-Voluntarios-MITUR-Centros	Playa Barra Ciega Sonsonate
182	<input checked="" type="checkbox"/>	Sonsonate, Sonsonate	26/01/2023	Kall	11	101	5	1	Aldiada de Sonsonate-Centros Penales-PNC-Protección Civil-MINSAL-MARN-FAES-Voluntario	Playa Barra Salada Sonsonate
183	<input type="checkbox"/>	Chalatenango, San Ignacio	20/01/2023	MIDES	0	8	7.409	4	MOP	Compostera San Ignacio
184	<input checked="" type="checkbox"/>	Sonsonate, Santa Isabel Ishuatan	31/01/2023	Kall	10	102	14	2	MARN-Centros Penales-FAES-PNC-Voluntarios-Protección Civil	Playa Dorada, Santa Isabel Ishuatan
185	<input type="checkbox"/>	Chalatenango, Tejutla	01/02/2023	AMUSNOR	7	25	1	1	Voluntarios-MARN-MINSAL	El Cayolito,



186	<input type="checkbox"/>	Chalatenango, San Ignacio	31/01/2023	MIDES	0	6	21	6 MOP	Compostera San Ignacio
187	<input type="checkbox"/>	Chalatenango, San Ignacio	01/02/2023	MIDES	0	6	21	6 MOP	Compostera San Ignacio
188	<input type="checkbox"/>	Chalatenango, San Ignacio	04/01/2023	MIDES	0	5	4.309	1 MOP	Compostera San Ignacio
189	<input type="checkbox"/>	Chalatenango, San Ignacio	11/01/2023	MIDES	0	5	3.813	1 MOP	Compostera San Ignacio
190	<input type="checkbox"/>	Chalatenango, San Ignacio	16/01/2023	MIDES	0	5	3.954	1 MOP	Compostera San Ignacio
191	<input type="checkbox"/>	Chalatenango, San Ignacio	25/01/2023	MIDES	0	8	11.959	4 MOP	Compostera San Ignacio
192	<input type="checkbox"/>	Chalatenango, San Ignacio	26/01/2023	MIDES	0	5	2.904	1 MOP	Compostera San Ignacio
193	<input type="checkbox"/>	Chalatenango, San Ignacio	27/01/2023	MIDES	0	5	4.59	1 MOP	Compostera San Ignacio
194	<input type="checkbox"/>	Chalatenango, San Ignacio	30/01/2023	MIDES	0	5	4.118	1 MOP	Compostera San Ignacio
195	<input type="checkbox"/>	Chalatenango, San Ignacio	23/01/2023	MIDES	0	5	3.359	1 MOP	Compostera San Ignacio
196	<input type="checkbox"/>	Chalatenango, San Ignacio	24/01/2023	MIDES	0	6	7.409	2 MOP	Compostera San Ignacio
197	<input type="checkbox"/>	Santa Ana, Masahuat	02/02/2023	PULSEM	8	30		MARN-Centros Penales	
198	<input checked="" type="checkbox"/>	La Paz, San Luis La Herradura	08/02/2023	PULSEM	12	47	2.5	1 MARN-INJUVE-PNC-MITUR	La Puntilla San Luis La Herradura
199	<input checked="" type="checkbox"/>	Sonsonate, Acajutla	09/02/2023	Kali	12	68	20	MARN-FAES-PNC-MITUR-MOP-Voluntarios	Playa Los Cobanos Acajutla
200	<input checked="" type="checkbox"/>	Sonsonate, Acajutla	10/02/2023	Kali	12	59	25	MARN-MOP-FAES-PNC-Voluntarios-AI caldía de Acajutla	Playa Los Almendros Los Cobanos Acajutla
201	<input type="checkbox"/>	La Libertad, Ciudad Arce	12/02/2023	Santa Ana	5	63	15	Centros Penales-CAM-MOP-MARN-PNC-Voluntarios	Río Amayo, Canton San Andres Ciudad Arce

202	<input checked="" type="checkbox"/>	La Paz, San Luis Talpa	13/02/2023	PULSEM	9	56	1.5	1	Centros Penales-MITUR-INJUVE-PNC-MARN	Playa La Zungenera
203	<input checked="" type="checkbox"/>	Usulután, Usulután	15/02/2023	SOCINUS	9	34	5	1	MARN-INJUVE-MITUR-PNC-MOP-Alcal día	Puerto Parada, Usulután
204	<input type="checkbox"/>	Santa Ana, Chalchuapa	19/02/2023	Santa Ana	10	145	4.8	4	MARN-MOP-CAM-MINSAL-Protección Civil- NUEVAS IDEAS-FAES-Centro Penales	COLONIA LAS MARGARITAS, CHALCHUAPA
205	<input checked="" type="checkbox"/>	Usulután, Jucuaran	21/02/2023	SOCINUS	5	52	5	1	MARN-PNC-Protección Civil-INJUVE-MINSAL-Voluntarios	Playa La Ventana, Jucurán
206	<input checked="" type="checkbox"/>	Usulután, Jucuaran	23/02/2023	SOCINUS	6	49	6	2	MARN-PNC-Protección Civil-MITUR-INJUVE-Voluntarios-MOP-Alcal día	Playa El Espino, Jucurán
207	<input type="checkbox"/>	San Salvador, Panchimalco	24/02/2023	PULSEM	4	43	8	2	PNC-INJUVE-MINEC-MOP-MARN-Alcal día	Parque Balboa, Panchimalco
208	<input type="checkbox"/>	Chalatenango, Tejutla	25/02/2023	AMUSNOR	8	106	4	1	UMOAR-Alcal día-MARN-ADESCO	El Coyolito,
209	<input type="checkbox"/>	La Libertad, Ciudad Arce	26/02/2023	Santa Ana	5	61	2.712	1	MARN-MOP-PNC-CAM-Voluntarios-Alcal día	Río Amayo, Canton San Andres Ciudad Arce
210	<input type="checkbox"/>	La Paz, Zacatecoluca	05/03/2023	PULSEM	10	60	0.76	1	MARN-PNC-FAES-ISTU-Alcal día	Tricentro Ichamichen
211	<input checked="" type="checkbox"/>	La Unión, Intipuca	07/03/2023	SOCINUS	8	19	3	1	MARN-Alcal día	Playa El Esterón Intipuca
212	<input type="checkbox"/>	San Vicente, San Vicente	07/03/2023	MIDES	13	23	6	1	MARN-Alcal día	Puente de Río Acahuapa
213	<input type="checkbox"/>	San Vicente, San Vicente	08/03/2023	MIDES	12	25	4	1	MARN-Alcal día	Calle a Ingenio Jiboa
214	<input type="checkbox"/>	San Salvador, Tonacatepeque	10/03/2023	MIDES	5	53	2	1	FAES-PNC-CAM-MARN-Alcal día	Residencial Libertad, Tonacatepeque
215	<input type="checkbox"/>	La Libertad, Ciudad Arce	12/03/2023	Santa Ana	5	34	3	1	MARN-PNC-Voluntarios-Alcal día	Comunidad San Andres
216	<input checked="" type="checkbox"/>	La Unión, Conchagua	14/03/2023	SOCINUS	5	17	12	2	MARN-PNC-Alcal día	Playa Punta Amapala
217	<input checked="" type="checkbox"/>	Sonsonate, Sonsonate	16/03/2023	Kali	10	141	18	3	MARN-FAES-Alcal día-INJUVE-PNC-Pr otección Civil-Voluntarios-Centro Penales	Playa El Flor, Los Cobanos
218	<input type="checkbox"/>	San Salvador, Ilopango	17/03/2023	MIDES	5	57	15	3	Centro Penales-MARN-INJUVE-FAES-PNC-Alcal día	Turicentro Apulo
219	<input checked="" type="checkbox"/>	San Vicente, Tecoluca	02/03/2023	SOCINUS	12	45	0.2	1	MARN-ASIDCOSTA	Playa Los Negros, Bocana Río Lempa
220	<input type="checkbox"/>	Sonsonate, Izalco	19/03/2023	Kali	11	110	10	2	MARN-Centro Penales-Alcal día-PNC-INJUVE-Volunt arios	Vivero Izalco, botadero 1
221	<input checked="" type="checkbox"/>	La Libertad, La Libertad	21/03/2023	PULSEM	8	36	1	1	MARN-INJUVE-Alcal día-PNC-MITUR	Playa El Obispo





Limpieza en Santa Cruz Michapa, con equipo de MOP, en coordinación con MARN



Informe de plataforma al 27 de marzo 2023.



CERO BASURA

1 ene 2023 - 27 mar 2023

Toneladas
6.943,85

Instituciones
31

Eventos
68

Ton por persona
0,16

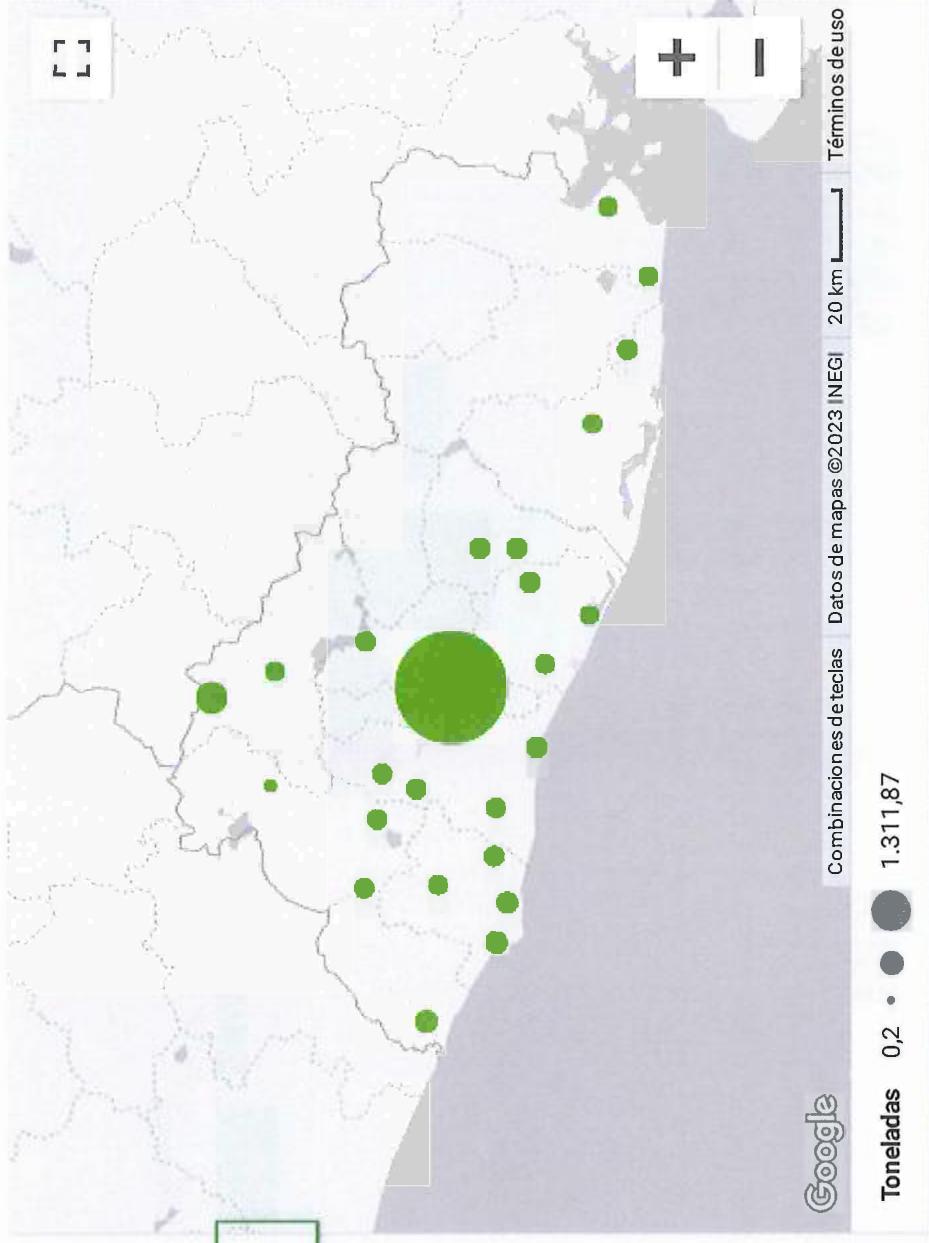

—●— Toneladas

Toneladas
400
300
200
100
0
-100

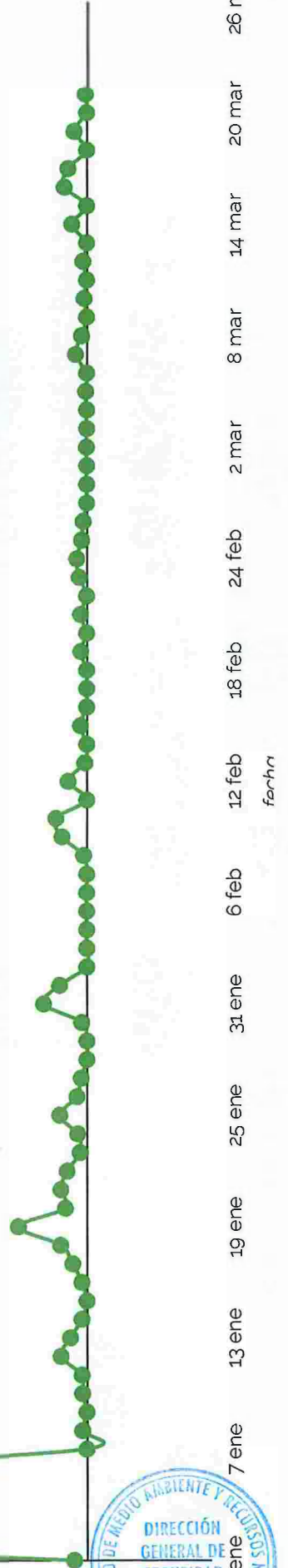

CERO BASURA

Año	Toneladas ▾
2022	5.126,3
2023	1.817,55

Total **6.943,85**

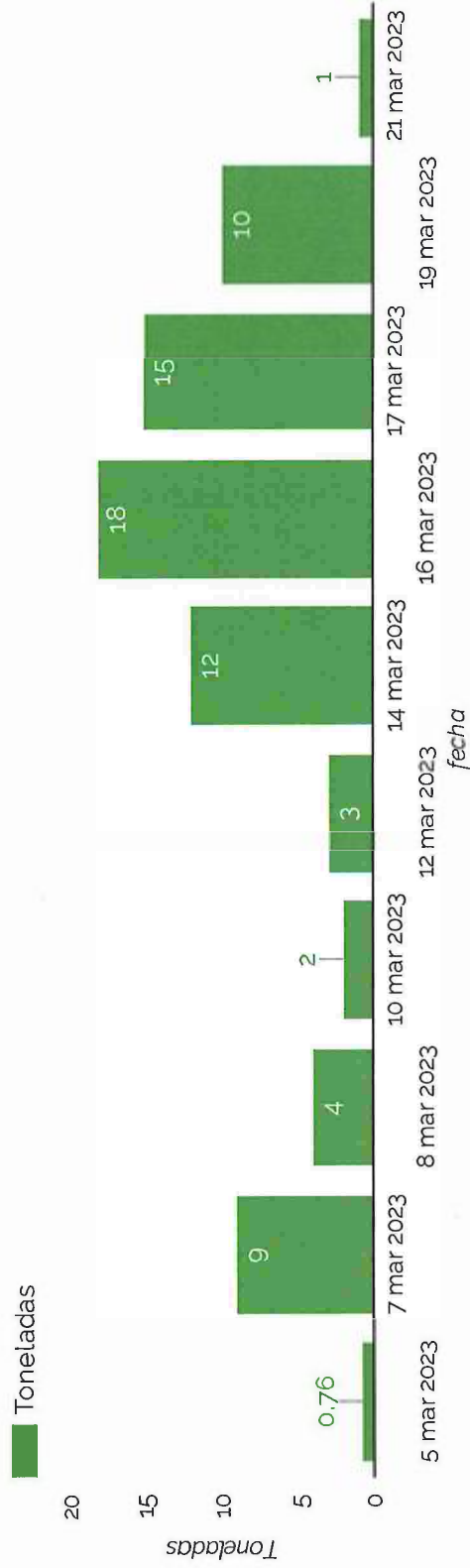

CERO BASURA PLAYAS

1 ene 2023 - 27 mar 2023

Toneladas
271,28

Instituciones
31

Eventos
24

Ton por persona
0,09

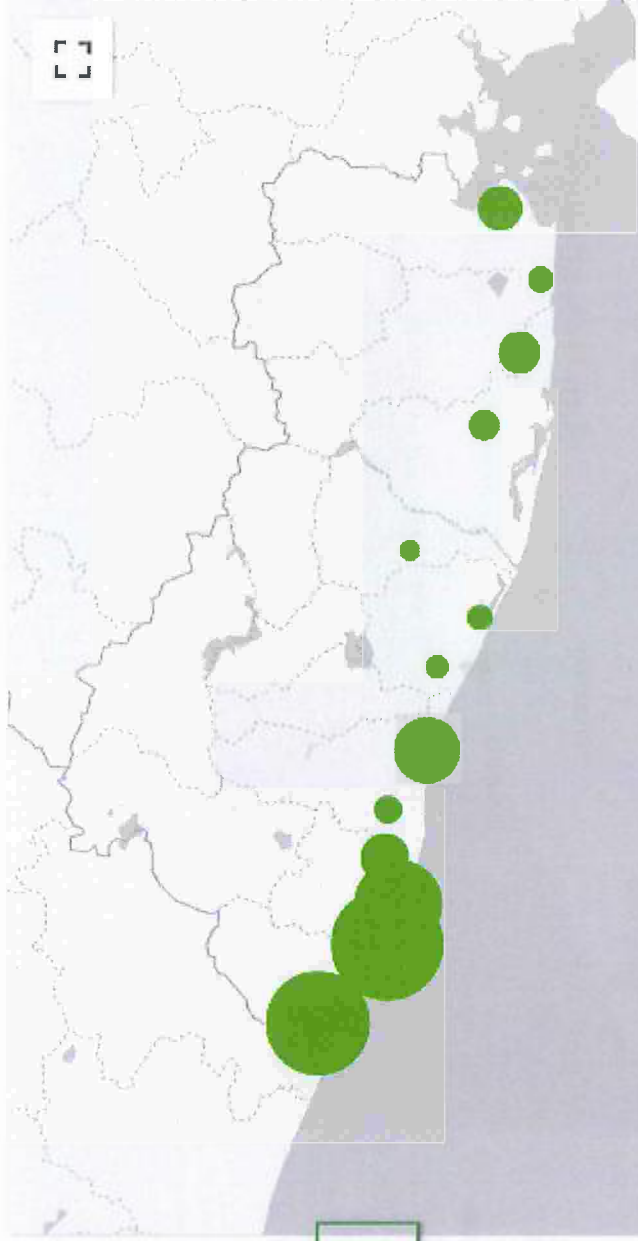

—●— Toneladas

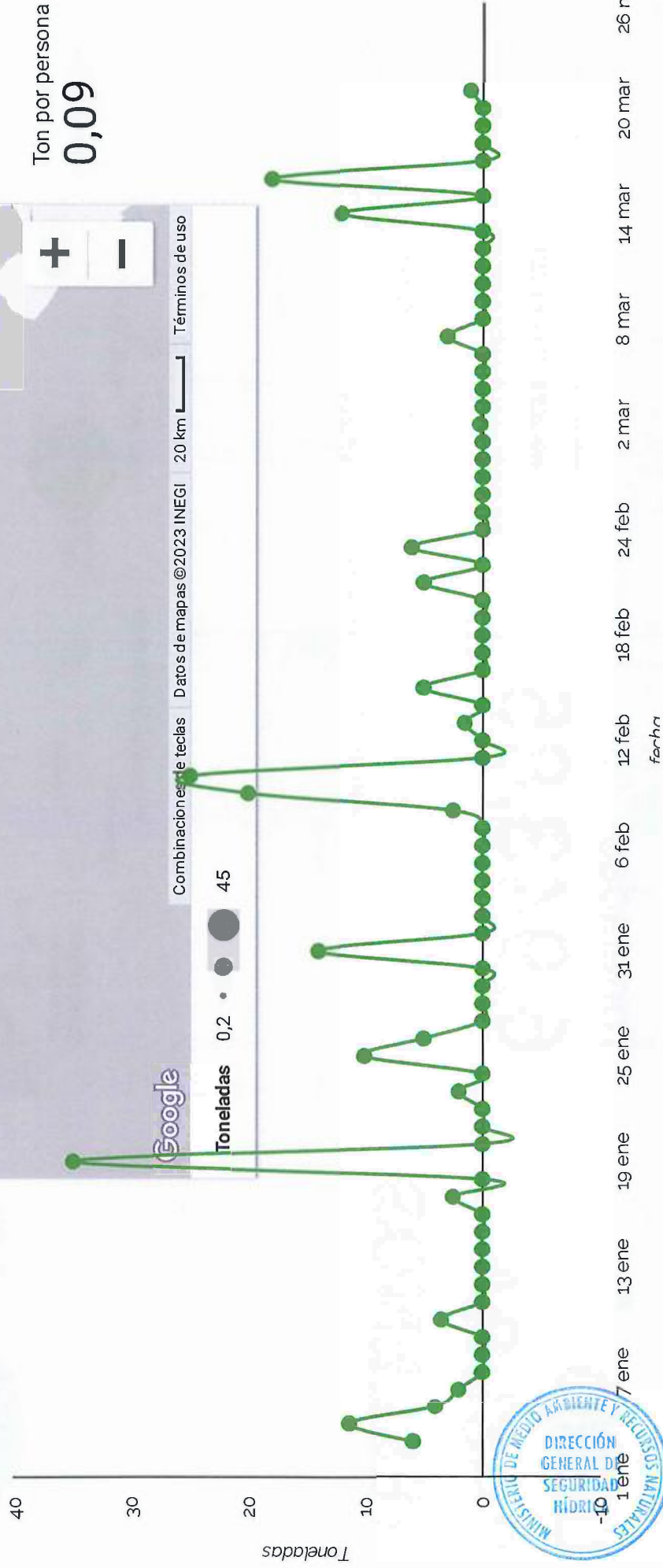

CERO BASURA RELLENOS

Toneladas

6.943,85

1 ene 2023 - 27 mar 2023

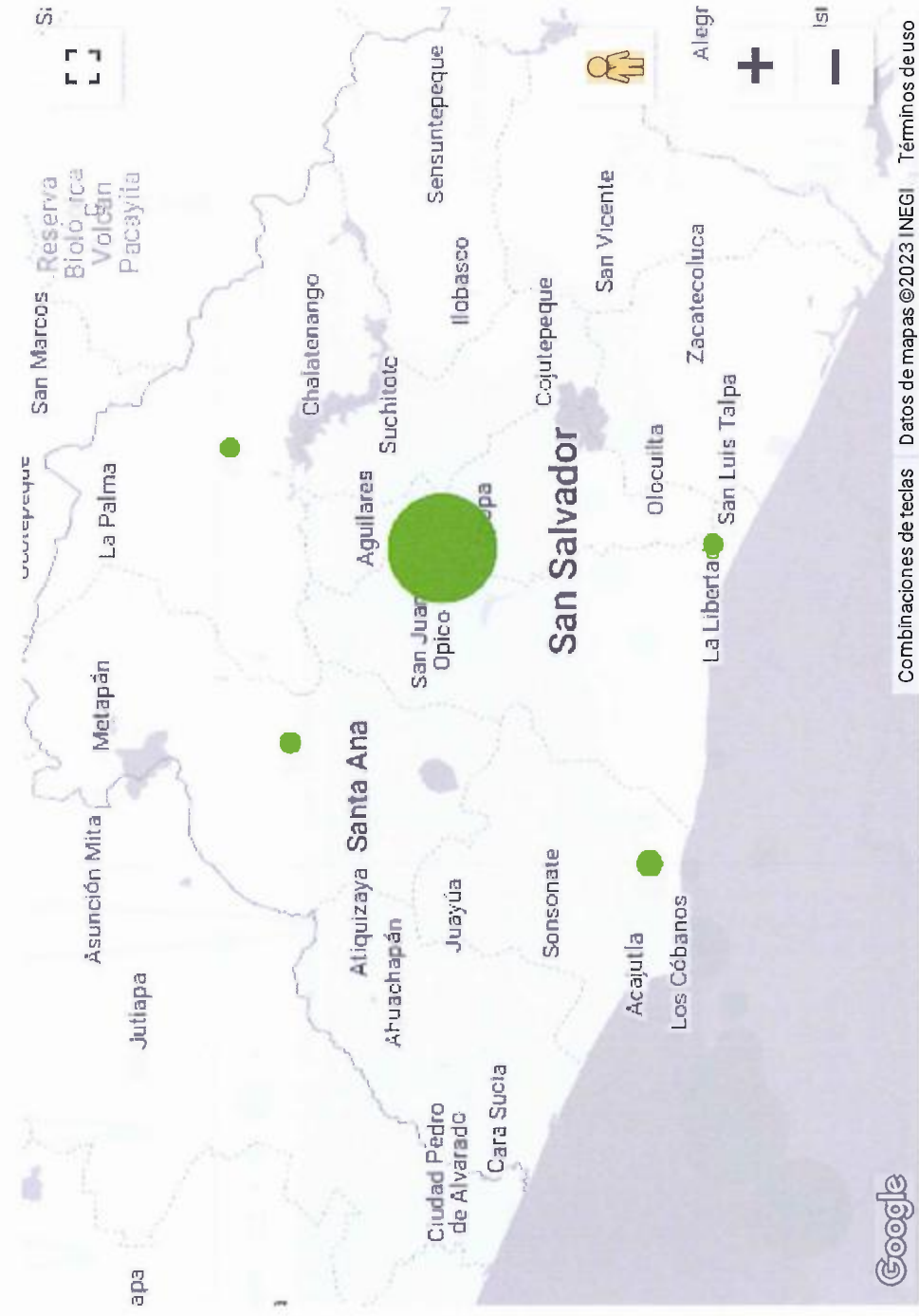

Toneladas 5 • 1.542,37

Combinaciones de teclas Datos de mapas ©2023 INEGI Términos de uso

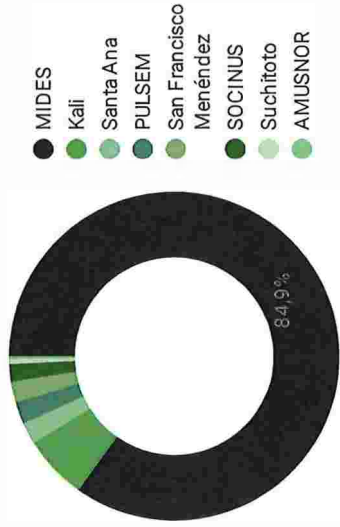

<input checked="" type="checkbox"/> playa
<input checked="" type="checkbox"/> TRUE
<input checked="" type="checkbox"/> FALSE
fecha (Año)
2022
2023
Total

fecha (Año)	Toneladas
2022	5.126,3
2023	1.817,55
Total	6.943,85

municipio	Toneladas
San Salvador,Soyapango	2.316,23
Cuscatlán,Santa Cruz Michapa	1.063,27
San Salvador,Tonacatepeque	579,81
San Salvador,Mejicanos	537
San Salvador,Apopa	342,4
La Libertad,Santa Tecla	315,01
Chalatenango,San Ignacio	229,89
Chalatenango,La Palma	114
Santa Ana,Santa Ana	106,7
Chalatenango,El Paraíso	90,66
Sonsonate,Acajutla	72,93
Sonsonate,Izalco	72
Ahuachapán,San Francisco Menéndez	63
San Salvador,Santo Tomas	61
San Salvador,Cuscatancingo	56,7
La Libertad,Ciudad Arce	47,98
San Salvador,Aguilares	46
Sonsonate,Nahuizalco	44
Santa Ana,Metapán	42,39
San Salvador,San Marcos	40
Sonsonate,Sonsonate	39,8
La Libertad,La Libertad	38,78
San Salvador,Delgado	38
Ahuachapán,Ahuachapán	35
La Libertad,Colon	35
Santa Ana,Chalchuapa	32,17
Total	6.943,85

fecha	Toneladas
11 sept 2022	654,9
13 nov 2022	370,5
13 sept 2022	351,31
2 ene 2023	326,03
3 ene 2023	323,85
12 sept 2022	306,45
4 ene 2023	273,39
29 dic 2022	271,71
14 sept 2022	260,9
31 dic 2022	219,75
30 dic 2022	211,52
5 ene 2023	204
6 ene 2023	202
28 dic 2022	162,08
20 sept 2022	160,81
18 sept 2022	148,69
26 nov 2022	133
21 sept 2022	109,25
4 oct 2022	91,09
14 nov 2022	90
29 nov 2022	80
16 nov 2022	71
23 sept 2022	68,86
22 sept 2022	68,66
31 oct 2022	68
30 nov 2022	66
Total	6.943,85

relleno	Toneladas
1. MIDES	5.511
2. PULSEM	564,15
3. Kali	325,65
4. Santa Ana	295,58
5. AMUSNOR	59,56
6. San Francisco Mené...	59,5
7. SOCINUS	55,2
8. AMUCHADES	23
9. San Miguel	16
10. ASINORLU	10
11. Suchitoto	9,2
12. La Libertad	9
Total	6.937,85



“Proyecto de prevención
para ejecución de
medidas no estructurales
dirigidas a reducir el
riesgo de inundaciones en
áreas urbanas”



REPORTE FOTOGRÁFICO

MARN

CAMPAÑA:

NO BOTES BASURA

Septiembre 2022



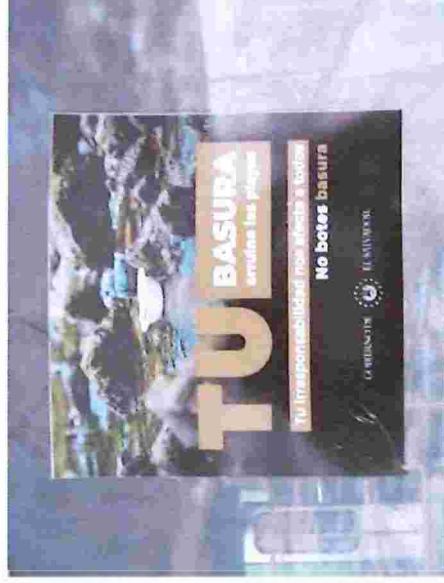

ruta 30-B 80-005

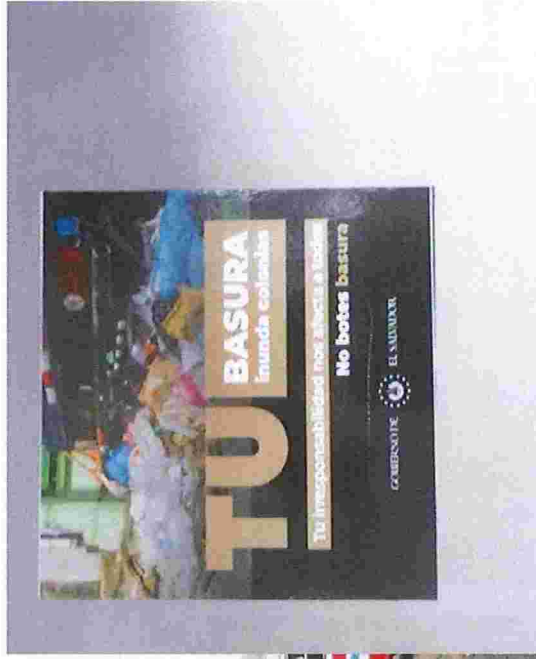

ruta 30-B P 72-211





RUTA 140 P- 71-391



ruta 140 P- 70-850





ruta 2- P 71-295

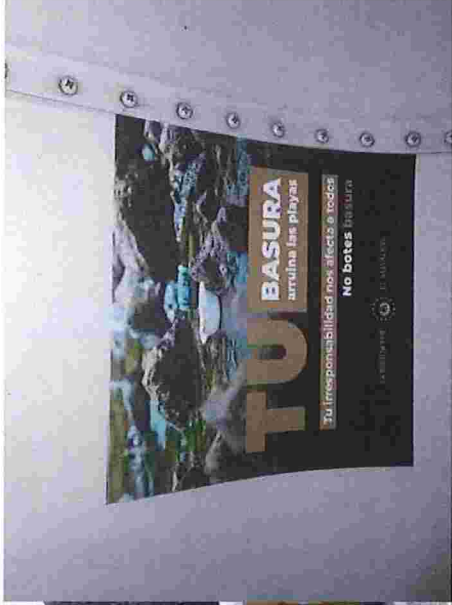

RUTA 2- P 77-135



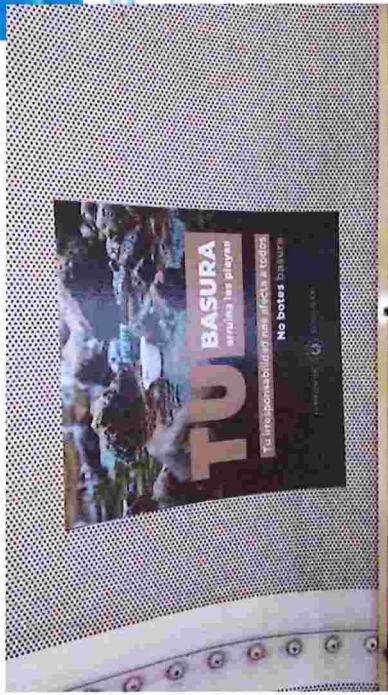

RUTA 9 - P- 79-580



RUTA 301 P-77-780





RUTA 7-D P-75-354



RUTA 7-D P - 71-737





RUTA 29 P- 78-181



ruta 29 P-74-423





RUTA 44 P- 71-558

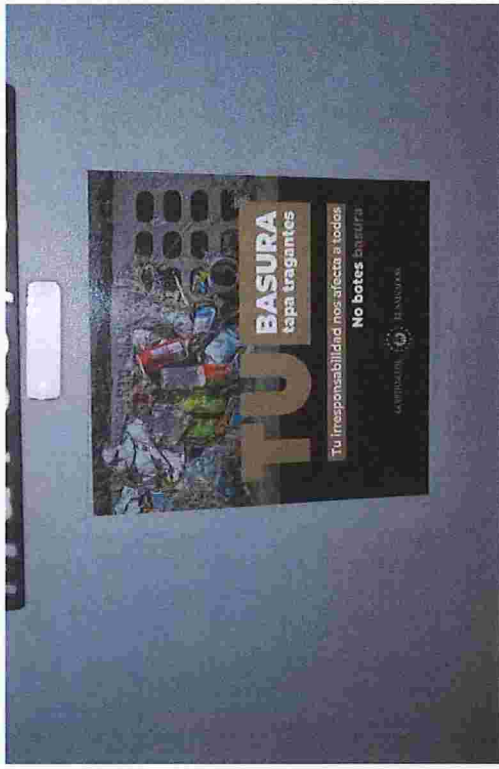

RUTA 44 P-76-383





ruta 79 P-70-233



**No BOTEAMOS
BASURA**

Si visitas el cementerio no olvides
depositar la basura en su lugar

RESPETA TU ENTORNO



MINISTERIO DE
MEDIO AMBIENTE

Publicidad para Redes Sociales





MINISTERIO DE
MEDIO AMBIENTE
Y RECURSOS
NATURALES



