



PROCEDIMIENTO GENERAL:

IMPLEMENTACIÓN DEL TRIAGE START EN INCIDENTES CON MÚLTIPLES VÍCTIMAS

CODIGO : CBGEN 0-07
PAG. : 1 de 7
FECHA : 01/01/2008
REVISION : 0

1.0 TITULO

PROCEDIMIENTO GENERAL: IMPLEMENTACIÓN DEL TRIAGE START EN INCIDENTES CON MÚLTIPLES VÍCTIMAS

2.0 CONTROL DE CAMBIOS

Revisión:	1	2	3	4	5	6	7	8
Fecha:								

3.0 DISTRIBUCION

DOCUMENTO:	FECHA	COPIA
ORIGINAL DIGITAL	01/01/2008	1
COPIA IMPRESA	01/01/2008	LD_ CBGEN 0-07_R0

4.0 CONTROL DE DOCUMENTOS



DOCUMENTO ORIGINAL

DOCUMENTO CONTROLADO

Elaboró	Revisó	Autorizó
Capitán Baltasar Solano Teniente Lisandro Alvarenga Teniente Carlos Ramos Bombero Ana Cea 01/01/2008	Ing. José Erazo Ing. Luisa Alfaro 01/01/2008	 Mayor Abner Hurtado 12/02/2008
Equipo de Elaboración	Equipo de Revisión	Director Cuerpo de Bomberos de El Salvador

FCAOO-01

Este documento es propiedad exclusiva del Ministerio de Gobernación y solo se consideran documentos validos para el Sistema de Gestión de Calidad las copias que estén disponibles en el Sistema INFOGOB, para mecanismos de control interno _ externo (estatales) se utilizaran copias impresas.



PROCEDIMIENTO GENERAL:

IMPLEMENTACIÓN DEL TRIAGE START EN INCIDENTES CON MÚLTIPLES VÍCTIMAS

CODIGO : CBGEN 0-07
PAG. : 2 de 7
FECHA : 01/01/2008
REVISION : 0

5.0 INDICE

	Contenido	Pág.
6.0	Propósito y objetivo	2
7.0	Alcance y campo de aplicación	2
8.0	Definiciones y marco conceptual	2
9.0	Desarrollo	4
10.0	Documentos de referencia	6
11.0	Matriz de registros	6
12.0	Anexos	7

6.0 PROPOSITO Y OBJETIVO

Propósito

Establecer el procedimiento del Cuerpo de Bomberos de El Salvador al realizar un triage en la escena de un incidente con múltiples víctimas

Objetivo

Normalizar los criterios para la implementación del triage START en incidentes con múltiples víctimas.

7.0 ALCANCE Y CAMPO DE APLICACIÓN

Este procedimiento se aplica a todo incidente con múltiples víctimas tales como los que se generen en vehículos de transporte colectivo, explosiones, derrames de materiales peligrosos, conciertos, eventos deportivos, carnavales, ferias u otros a nivel nacional.

8.0 DEFINICIONES Y MARCO CONCEPTUAL

Observaciones

El CI y el responsable del ACV nunca abandonan la escena para trasladar pacientes dejando víctimas en ella.

Como parte del triage solo son permitidos dos tipos de atención: apertura de las vías aéreas y detención de hemorragias.

Los pacientes expuestos a radiaciones o materiales peligrosos deben colocarse en una categoría especial de triage y separarse del resto.

Para el triage es obligatorio observar los derechos humanos, las normas del derecho internacional humanitario y el consentimiento explícito; y debe basarse exclusivamente en los criterios de atención prehospitalaria establecidos.

Si se han utilizado tarjetas para el triage, estas deben de recolectarse al finalizar la atención del incidente, con el fin de constatar el registro colectivo de pacientes.

La clasificación de los pacientes puede hacerse indistintamente utilizando tarjetas de triage o cintas de colores.

FPLCA-01

Este documento es propiedad exclusiva del Ministerio de Gobernación y solo se consideran documentos validos para el Sistema de Gestión de Calidad las copias que estén disponibles en el Sistema INFOGOB, para mecanismos de control interno _ externo (estatales) se utilizaran copias impresas.



PROCEDIMIENTO GENERAL:

IMPLEMENTACIÓN DEL TRIAGE START EN
INCIDENTES CON MÚLTIPLES VÍCTIMAS

CODIGO : CBGEN 0-07
PAG. : 3 de 7
FECHA :01/01/2008
REVISION : 0

Revocatoria

Este procedimiento solo podrá ser revocado o modificado por el Comité Técnico de Procedimientos del Cuerpo de Bomberos de El Salvador. Comentarios o sugerencias serán bien recibidos en la dirección electrónica: procedimientoscbes@yahoo.com

Glosario

Incidentes con múltiples víctimas: se refiere a un incidente que involucra tres o más víctimas, en una situación que tenga gran demanda de personal y equipo, y muy probablemente, una respuesta coordinada entre varias instituciones.

Niveles de triage:

Nivel I: es el triage primario que se realiza en la zona de impacto, en función de la necesidad de tratamiento inmediato.

Nivel II: es el triage secundario que se realiza en el Area de Concentración de Víctimas, en función de la urgencia de evacuación para el tratamiento definitivo.

Nivel III: se realiza a nivel hospitalario.

START: del inglés Simple Triage and Rapid Treatment – Triage simple y tratamiento rápido. Método de triage basado en la evaluación de un paciente valorando su respiración, perfusión y estado mental.

Triage: o clasificación es el conjunto de procedimientos asistenciales que, ejecutados sobre una víctima, orientan sobre sus posibilidades de supervivencia inmediata, determinan las maniobras básicas previas a su evacuación y establecen la prelación en el transporte

FPLCA-01

Este documento es propiedad exclusiva del Ministerio de Gobernación y solo se consideran documentos validos para el Sistema de Gestión de Calidad las copias que estén disponibles en el Sistema INFOGOB, para mecanismos de control interno _ externo (estatales) se utilizaran copias impresas.



PROCEDIMIENTO GENERAL:

IMPLEMENTACIÓN DEL TRIAGE START EN INCIDENTES CON MÚLTIPLES VÍCTIMAS

CODIGO : CBGEN 0-07
 PAG. : 4 de 7
 FECHA : 01/01/2008
 REVISION : 0

9. DESARROLLO

Acciones previas:

- Socializar el presente procedimiento operativo a nivel nacional.
- Capacitar al personal en triage START.
- Realizar simulaciones y simulacros.

Nº	FUNCIONES	ACCIONES	CONSIDERACIONES
10	Arribo la escena	<ul style="list-style-type: none"> • El Comandante del Incidente (CI) después de evaluar la situación establece la necesidad de iniciar el triage en la escena, de lo contrario actúa conforme al CBOPE 6-01. 	<p>Se establece la necesidad de triage cuando el equipo de respuesta no tiene la capacidad de atender simultáneamente a las víctimas.</p> <p>El triage es repetido constantemente en varios niveles (ver glosario)</p>
20	Pasos a seguir al realizar un triage START	<p>El Comandante del Incidente procederá a:</p> <ol style="list-style-type: none"> 1. Asegurar la escena. Si la escena presenta riesgos para las víctimas, se procede a su rápida movilización evitando agravar sus lesiones. El CI deberá seleccionar un área para concentrar a las víctimas, donde además serán evaluadas, clasificadas y etiquetadas. En el caso de incidentes con materiales peligrosos, el triage será posterior a la descontaminación. 2. Pedir refuerzos 3. Si la escena comprende varios sectores el CI debe valorar la necesidad de nombrar varios equipos de triage. 4. En el caso de que los medios de rescate sean dificultosos o escasos, el primer triage puede realizarse en el área de impacto, donde las víctimas serán evaluadas y etiquetadas. 5. Ingresar al área del incidente, hacer un llamado (Atención: las personas que pueden levantarse y caminar por sus medios, favor dirigirse a "X" lugar) y dirigir a las víctimas al área de concentración previamente establecida. <p>Dirigir los recursos disponibles hacia las víctimas que no pudieron levantarse para <u>evaluarlas y etiquetarlas</u>.</p>	<p>El llamado de las víctimas es ideal realizarlo con un megáfono.</p> <p>La <u>evaluación</u> del triage START comprende: Evaluar frecuencia respiratoria Evaluar grado de perfusión Evaluar estado mental</p> <p><u>Etiquetado</u> del triage START:</p> <p>Color rojo – primera prioridad Pacientes que necesitan cuidados y transporte inmediatos.</p> <p>Color amarillo – segunda prioridad Pacientes cuyo cuidado y tratamientos pueden ser pospuestos.</p> <p>Color verde – tercera prioridad Pacientes que no requieren tratamiento o cuyo cuidado y transporte pueden ser dejados por último.</p> <p>Color negro – cuarta prioridad Pacientes que han muerto o que tienen mínimas posibilidades de sobrevivir.</p> <p>Las cintas o tarjetas del triage deben ser atadas al brazo o muñeca del paciente, nunca a sus ropas.</p>

FPLCA-01



PROCEDIMIENTO GENERAL:

IMPLEMENTACIÓN DEL TRIAGE START EN INCIDENTES CON MÚLTIPLES VÍCTIMAS

CODIGO : CBGEN 0-07
PAG. : 5 de 7
FECHA :01/01/2008
REVISION : 0

30	Estabilización	<ul style="list-style-type: none">• Si durante el proceso del triage llegan los recursos, el CI decidirá si éstos se sumarán al triage o iniciarán la estabilización de los pacientes.• Una vez finalizado el etiquetado de todos los pacientes y si aún no se han hecho presentes los recursos solicitados, se procederá a la estabilización en orden de prioridad.• Tan pronto lleguen los recursos se procederá al traslado de los pacientes en orden de prioridad.	La estabilización de los pacientes se realizará de acuerdo al CBOPE 6-01
----	-----------------------	--	--

FPLCA-01



PROCEDIMIENTO GENERAL:

IMPLEMENTACIÓN DEL TRIAGE START EN INCIDENTES CON MÚLTIPLES VÍCTIMAS

CODIGO : CBGEN 0-07
PAG. : 6 de 7
FECHA : 01/01/2008
REVISION : 0

10. DOCUMENTOS DE REFERENCIA

No aplica.

11. MATRIZ DE REGISTROS

Nombre del formato	Código del formato
N/A	

Código del formato	Lugar de almacenamiento	Tiempo de retención	Disposición final	Responsable

12. ANEXOS

Anexo 1 – Flujograma TRIAGE START

FPLCA-01

Este documento es propiedad exclusiva del Ministerio de Gobernación y solo se consideran documentos validos para el Sistema de Gestión de Calidad las copias que estén disponibles en el Sistema INFOGOB, para mecanismos de control interno _ externo (estatales) se utilizaran copias impresas.



PROCEDIMIENTO GENERAL:

IMPLEMENTACIÓN DEL TRIAGE START EN INCIDENTES CON MÚLTIPLES VÍCTIMAS

CODIGO : CBGEN 0-07
PAG. : 7 de 7
FECHA : 01/01/2008
REVISION : 0

Anexo 1
Flujograma TRIAGE START

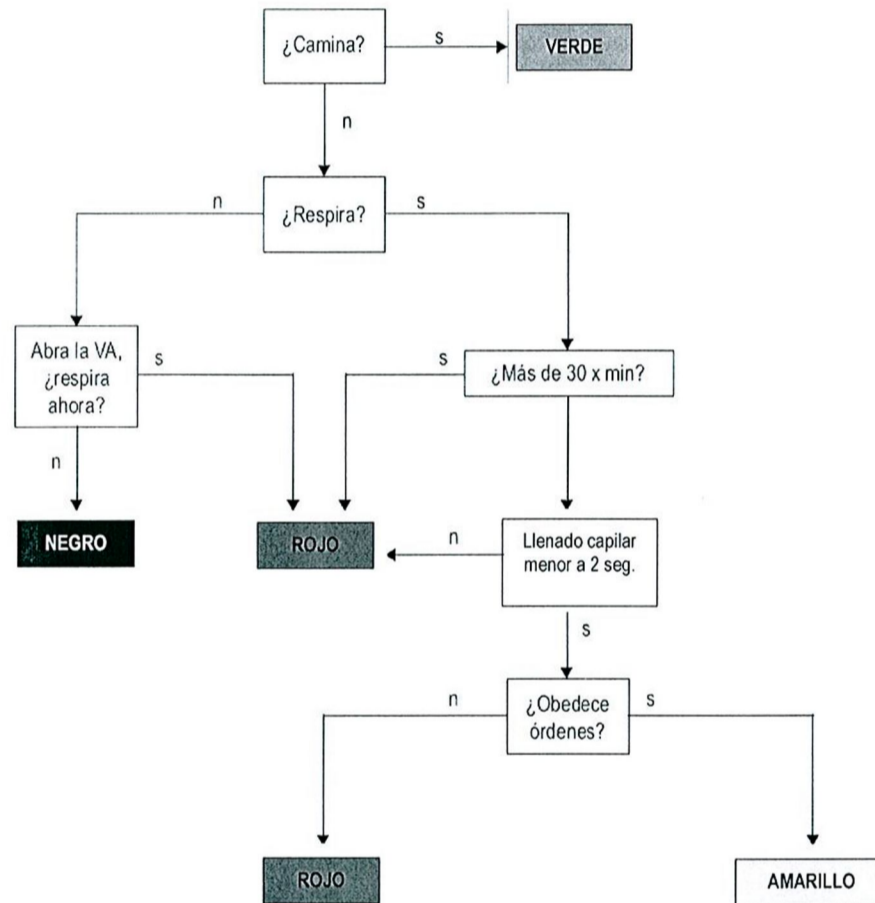

VA = Vía aérea

FPLCA-01

Este documento es propiedad exclusiva del Ministerio de Gobernación y solo se consideran documentos validos para el Sistema de Gestión de Calidad las copias que estén disponibles en el Sistema INFOGOB, para mecanismos de control interno _ externo (estatales) se utilizaran copias impresas.