



GOBIERNO
DE EL SALVADOR

MINISTERIO
DE GOBERNACIÓN
Y DESARROLLO
TERRITORIAL



Ministerio de Gobernación y Desarrollo Territorial
Dirección de Imprenta Nacional

MEMORANDO

MIGOBDT-DIN-EXT-TB-0101-2018

Para: Licda. Jenni Vanessa Quintanilla
Oficial de Información Ad-honorem

De: Ing. Tito Antonio Bazán Velásquez
Director de la Imprenta Nacional



Asunto: Respuesta de Solicitud de Información

Fecha: 20 de julio de 2018

Con atención a Memorando Ref. MEM-UAIP-135-2018, de fecha 16 de julio de 2018, en el cual la me solicita informe detallado de las siguientes preguntas:

1. Organigrama actualizado de la Imprenta Nacional,
2. Existe una línea y/o Política Editorial,
 - 2.1. ¿Cuál es y a qué responde? (Planes, Leyes Ect.)
3. Cantidad de Personal Laborando por área,
 - 3.1. Salario,
 - 3.2. Especialización profesional(carrera) que tiene el recurso humano asignado a la Imprenta Nacional,
4. Descripción del proceso y quiénes intervienen(recurso humano) para publicaciones,
 - 4.1. En el apartado de Producción detallar lo más posible este proceso,
5. Cantidad y tipo de publicaciones estatales realizadas de 2014 a julio de 2018,
 - 5.1. Indicar a que institución de gobierno y/o autónomas responde dichas publicaciones,
6. Las publicaciones correspondientes a Gobierno son costeadas por cada institución de gobierno, o el presupuesto para ello es de la Imprenta Nacional,
7. Describir cuales son los servicios y tipos de procesos disponibles para el sector,
8. ¿Cuáles han sido los ingresos por servicios dados al sector privado de 2014 a junio de 2018

IMPRENTA NACIONAL DE EL SALVADOR
4a Calle Poniente y 15 Av. Sur #829, San Salvador
Tel. (503) 2527-7800, Fax: 2527-7881
www.imprentanacional.gob.sv

MINISTERIO DE GOBERNACION Y DESARROLLO TERRITORIAL	
RECEPCION DE CORRESPONDENCIA OFICIAL DE INFORMACION	
FECHA: 20-07-18	HORA: 16:17
RECIBE: <i>Graciela</i>	



MINISTERIO
DE GOBERNACIÓN
Y DESARROLLO
TERRITORIAL



*Ministerio de Gobernación y Desarrollo Territorial
Dirección de Imprenta Nacional*

MEMORANDO

9. *¿Cuáles son las capacitaciones recibidas por el personal de la Gerencia del Diario Oficial,*
10. *Descripción del activo fijo y software asignado para las operaciones de la Gerencia de Producción (indicar año de adquisición).*

A lo cual informo en los anexos que sustentan el presente informe.

Sin otro particular, me suscribo.

Atentamente,

IMPRESA NACIONAL DE EL SALVADOR
4a Calle Poniente y 15 Av. Sur #829, San Salvador
Tel. (503) 2527-7800, Fax: 2527-7881
www.imprentanacional.gob.sv





MINISTERIO DE GOBERNACION Y DESARROLLO TERRITORIAL



SIGAMOS creando futuro



1) Organigrama Actualizado de la Imprenta Nacional,

En concordancia con el deber de cumplir el principio de publicidad, divulgación y transparencia, se ha dispuesto en la plataforma web de la página oficial de la Imprenta Nacional. Dando clic en la pestaña INSTITUCIÓN, posteriormente clic en sub-pestaña ESTRUCTURA ORGANIZATIVA. El ciudadano puede ingresar al sitio de forma remota ya sea por medio de un ordenador de Escritorio y/o cualquier dispositivo móvil con acceso a internet.

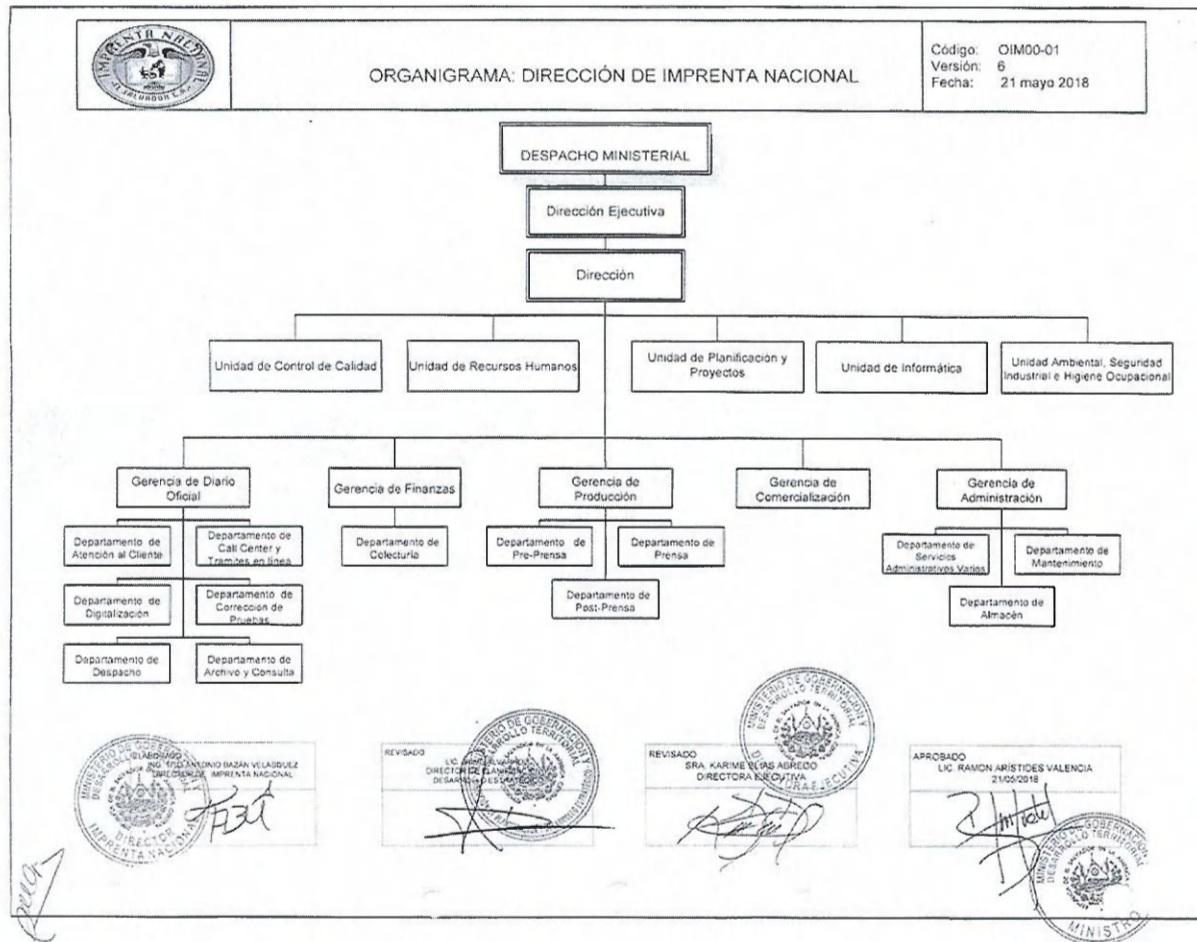



GOBIERNO
DE EL SALVADOR



SIGAMOS *creando futuro*



2) Existe Una Línea Y/O Política Editorial:

No se obedece a un lineamiento de orden político, ya que esta práctica está vinculada específicamente a los periódicos de mayor circulación.

2.1) Cual es y a qué responde (Planes, Leyes, Etc.)

Como Imprenta Nacional, respondemos al mandato constitucional contemplado en el Art. 139 de la Constitución de la Republica de El Salvador.

Así como al deber de publicar los diferentes documentos que las leyes secundarias ordenen sea esta publicación de forma oficiosa o particular, También es oportuno mencionar que la Imprenta Nacional se rige por medio del Reglamento de la Imprenta Nacional.

3) Cantidad de personal laborando por área, 3.1) Salario y 3.2) Especialización profesional (Carrera) que tiene el recurso humano asignado a la Imprenta Nacional.

Se resalta un aspecto importante a tomar en cuenta. Y es que el recurso humano que se menciona a continuación es el personal actual a esta fecha, y que está distribuido por su idoneidad, para la Imprenta Nacional, el personal adquiere el principal valor ya que por medio de su trabajo y esfuerzo la institución se sostiene, y es claro que es un bastión fundamental para la consecución de nuestros objetivos y metas tanto al sector Estatal, como al sector privado y particular.

DETALLE DE LA INFORMACIÓN EN LA SIGUIENTE TABLA:

LISTA DE EMPLEADOS DE LA DIRECCIÓN DE IMPRENTA NACIONAL, CON SALARIO Y ESPECIALIZACIÓN PROFESIONAL

No.	SALARIO	FONDO	UBICACIÓN	PROFESION Ó NIVEL EDUCATIVO
1	\$3,056.89	GOES	DIRECCION	TÉCNICO EN INGENIERIA DE ELECTRÓNICA INDUSTRIAL
2	\$1,200.00	FAE	DIRECCION	EGRESADA EN LICENCIATURA EN CIENCIAS DE LA EDUCACIÓN
3	\$600.00	FAE	DIRECCION	BACHILLER TECNICO VOCACIONAL OPCION SECRETARIADO
4	\$440.00	GOES	DIRECCION	OCTAVO GRADO
5	\$440.00	GOES	DIRECCION	TERCER NIVEL DE EDUCACION BASICA DE ADULTOS
6	\$440.00	FAE	DIRECCION	NOVENO GRADO
7	\$440.00	FAE	DIRECCION	BACHILLER TECNICO VOCACIONAL COMERCIAL OPCION CONTADURIA
8	\$440.00	FAE	DIRECCION	NOVENO GRADO
9	\$1,050.00	FAE	DIRECCION	LICENCIADA EN CIENCIAS JURIDICAS
10	\$600.00	GOES	DIRECCION	TÉCNICO EN RELACIONES PÚBLICAS
11	\$1,150.00	FAE	UNIDAD DE CONTROL DE CALIDAD	INGENIERO INDUSTRIAL
12	\$650.00	FAE	UNIDAD DE CONTROL DE CALIDAD	BACHILLERATO TECNICO OPCION SECRETARIADO
13	\$650.00	GOES	UNIDAD DE RECURSOS HUMANOS	BACHILLER GENERAL
14	\$600.00	GOES	UNIDAD DE RECURSOS HUMANOS	BACHILLER TECNICO VOCACIONAL COMERCIAL OPCION CONTADURIA
15	\$750.00	FAE	UNIDAD DE RECURSOS HUMANOS	TÉCNICO EN RELACIONES PÚBLICAS
16	\$1,000.00	GOES	CLINICA EMPRESARIAL	DOCTORA EN MEDICINA GENERAL
17	\$573.61	GOES	CLINICA EMPRESARIAL	ENFERMERA GRADUADA



No.	SALARIO	FONDO	UBICACIÓN	PROFESION Ó NIVEL EDUCATIVO
18	\$440.00	FAE	CLINICA EMPRESARIAL	NOVENO GRADO
19	\$1,079.11	FAE	UNIDAD DE PLANIFICACION Y PROYECTOS	BACHILLER INDUSTRIAL ESPECIALIDAD MECANICA INDUSTRIAL
20	\$800.00	FAE	UNIDAD DE PLANIFICACION Y PROYECTOS	INGENIERO EN SISTEMAS Y COMPUTACION
21	\$600.00	FAE	UNIDAD DE PLANIFICACION Y PROYECTOS	BACHILLER TECNICO VOCACIONAL OPCION CONTADURIA
22	\$1,200.00	FAE	UNIDAD DE INFORMATICA	INGENIERO EN SISTEMAS Y COMPUTACION
23	\$750.00	FAE	UNIDAD DE INFORMATICA	BACHILLER TECNICO VOCACIONAL OPCION CONTADURIA
24	\$650.00	FAE	UNIDAD DE INFORMATICA	TÉCNICO EN INGENIERIA EN SISTEMAS INFORMÁTICOS
25	\$850.00	FAE	UNIDAD AMBIENTAL, SEGURIDAD INDUSTRIAL E HIGIENE OCUPACIONAL	EGRESADO DE LA CARRERA DE INGENIERA INDUSTRIAL
26	\$700.00	FAE	UNIDAD AMBIENTAL, SEGURIDAD INDUSTRIAL E HIGIENE OCUPACIONAL	LICENCIADA EN RELACIONES PÚBLICAS Y COMUNICACIONES
27	\$530.00	FAE	UNIDAD AMBIENTAL, SEGURIDAD INDUSTRIAL E HIGIENE OCUPACIONAL	NOVENO GRADO
28	\$1,200.00	FAE	GERENCIA DEL DIARIO OFICIAL	BACHILLERATO EN COMERCIO Y ADMINISTRACION OPCION SECRETARIADO
29	\$600.00	GOES	DEPARTAMENTO DE ATENCION AL CLIENTE	BACHILLERATO EN COMERCIO Y ADMINISTRACION OPCION CONTADURIA
30	\$750.00	FAE	DEPARTAMENTO DE ATENCION AL CLIENTE	BACHILLER EN COMERCIO Y ADMINISTRACION OPCION COMPUTACION



No.	SALARIO	FONDO	UBICACIÓN	PROFESION Ó NIVEL EDUCATIVO
31	\$700.00	FAE	DEPARTAMENTO DE ATENCION AL CLIENTE	BACHILLER TECNICO VOCACIONAL OPCION ALTA COSTURA Y DISEÑO
32	\$700.00	FAE	DEPARTAMENTO DE ATENCION AL CLIENTE	BACHILLER TECNICO, OPCION CONTADOR
33	\$650.00	FAE	DEPARTAMENTO DE ATENCION AL CLIENTE	BACHILLER EN COMERCIO Y ADMINISTRACION OPCION SECRETARIADO
34	\$600.00	FAE	DEPARTAMENTO DE ATENCION AL CLIENTE	BACHILLER ACADEMICO OPCION HUMANIDADES
35	\$600.00	FAE	DEPARTAMENTO DE ATENCION AL CLIENTE	LICENCIADA EN MERCADEO INTERNACIONAL
36	\$600.00	GOES	DEPARTAMENTO DE ATENCION AL CLIENTE	NOVENO GRADO
37	\$600.00	FAE	DEPARTAMENTO DE CALL CENTER Y TRAMITES EN LINEA	BACHILLER TECNICO OPCION SALUD
38	\$772.60	GOES	DEPARTAMENTO DE DIGITALIZACION	LICENCIADO EN RELACIONES PÚBLICAS Y PUBLICIDAD
39	\$707.17	GOES	DEPARTAMENTO DE DIGITALIZACION	BACHILLER EN COMERCIO Y ADMINISTRACION OPCION CONTADURIA
40	\$700.00	GOES	DEPARTAMENTO DE DIGITALIZACION	BACHILLER ACADEMICO
41	\$600.00	GOES	DEPARTAMENTO DE DIGITALIZACION	NOVENO GRADO
42	\$600.00	GOES	DEPARTAMENTO DE DIGITALIZACION	BACHILLERATO TECNICO OPCION CONTADURIA
43	\$573.62	GOES	DEPARTAMENTO DE DIGITALIZACION	TÉCNICO EN ENFERMERÍA
44	\$700.00	FAE	DEPARTAMENTO DE DIGITALIZACION	BACHILLERATO TECNICO OPCION CONTADURIA
45	\$700.00	FAE	DEPARTAMENTO DE DIGITALIZACION	NOVENO GRADO
46	\$600.00	FAE	DEPARTAMENTO DE DIGITALIZACION	NOVENO GRADO
47	\$600.00	FAE	DEPARTAMENTO DE DIGITALIZACION	BACHILLER GENERAL



No.	SALARIO	FONDO	UBICACIÓN	PROFESION Ó NIVEL EDUCATIVO
48	\$700.00	GOES	DEPARTAMENTO DE CORRECCION DE PRUEBAS	BACHILLER EN SALUD
49	\$650.00	GOES	DEPARTAMENTO DE CORRECCION DE PRUEBAS	SEGUNDO AÑO BACHILLER GENERAL
50	\$600.00	GOES	DEPARTAMENTO DE CORRECCION DE PRUEBAS	BACHILLER ACADEMICO OPCION CIENCIAS NATURALES
51	\$600.00	GOES	DEPARTAMENTO DE CORRECCION DE PRUEBAS	BACHILLER ACADEMICO
52	\$600.00	GOES	DEPARTAMENTO DE CORRECCION DE PRUEBAS	BACHILLER EN COMERCIO Y ADMINISTRACION OPCION CONTADURIA
53	\$440.00	FAE	DEPARTAMENTO DE CORRECCION DE PRUEBAS	BACHILLER GENERAL
54	\$600.00	GOES	DEPARTAMENTO DE CORRECCION DE PRUEBAS	NOVENO GRADO
55	\$600.00	GOES	DEPARTAMENTO DE CORRECCION DE PRUEBAS	BACHILLER INDUSTRIAL ESPECIALIDAD DE ELECTRONICA
56	\$600.00	GOES	DEPARTAMENTO DE CORRECCION DE PRUEBAS	BACHILLER ACADEMICO OPCION HUMANIDADES
57	\$600.00	GOES	DEPARTAMENTO DE CORRECCION DE PRUEBAS	SEXTO GRADO
58	\$600.00	GOES	DEPARTAMENTO DE CORRECCION DE PRUEBAS	NOVENO GRADO
59	\$700.00	FAE	DEPARTAMENTO DE CORRECCION DE PRUEBAS	NOVENO GRADO
60	\$600.00	FAE	DEPARTAMENTO DE CORRECCION DE PRUEBAS	LICENCIADO EN CIENCIAS DE LA COMUNICACIÓN
61	\$600.00	FAE	DEPARTAMENTO DE CORRECCION DE PRUEBAS	BACHILLER GENERAL



No.	SALARIO	FONDO	UBICACIÓN	PROFESION Ó NIVEL EDUCATIVO
62	\$600.00	FAE	DEPARTAMENTO DE CORRECCION DE PRUEBAS	BACHILLER ACADEMICO OPCION MATEMATICA FISICA
63	\$700.00	GOES	DEPARTAMENTO DE DESPACHO	BACHILLER EN COMERCIO Y ADMINISTRACION OPCION CONTADURIA
64	\$600.00	GOES	DEPARTAMENTO DE ARCHIVO Y CONSULTA	BACHILLERATO TECNICO OPCION SECRETARIADO
65	\$700.00	FAE	DEPARTAMENTO DE ARCHIVO Y CONSULTA	BACHILLER EN COMERCIO Y ADMINISTRACION OPCION CONTADURIA
66	\$1,200.00	GOES	GERENCIA DE FINANZAS	LICENCIADO EN CONTADURÍA PÚBLICA
67	\$700.00	GOES	FONDO CIRCULANTE DE MONTO FIJO,	BACHILLERATO TECNICO OPCION CONTADURIA
68	\$800.00	GOES	DEPARTAMENTO DE COLECTURIA	BACHILLER ACADEMICO OPCION MATEMATICA - FISICA
69	\$600.00	GOES	DEPARTAMENTO DE COLECTURIA	BACHILLERATO ADMINISTRACION OPCION CONTADURIA
70	\$650.00	FAE	DEPARTAMENTO DE COLECTURIA	LICENCIADA EN CONTADURÍA PÚBLICA
71	\$850.00	FAE	GERENCIA DE PRODUCCION	BACHILLER GENERAL
72	\$700.00	FAE	GERENCIA DE PRODUCCION	BACHILLERATO TECNICO OPCION CONTADURIA
73	\$707.17	GOES	GERENCIA DE PRODUCCION	BACHILLER ACADEMICO OPCION MATEMATICA-FISICA
74	\$600.00	GOES	DEPARTAMENTO DE PRE-PRENSA	SEXTO GRADO
75	\$1,050.00	FAE	DEPARTAMENTO DE PRE-PRENSA	LICENCIADA EN DISEÑO GRAFICO Y TÉCNICO EN DISEÑO GRÁFICO
76	\$750.00	FAE	DEPARTAMENTO DE PRE-PRENSA	BACHILLER ACADEMICO OPCIÓN: MATEMÁTICA-FÍSICA
77	\$750.00	FAE	DEPARTAMENTO DE PRE-PRENSA	NOVENO GRADO
78	\$750.00	FAE	DEPARTAMENTO DE PRE-PRENSA	BACHILLERATO GENERAL, ESTUDIANDO 2 AÑO EN INGENIERIA DE TECNICO DE
79	\$750.00	FAE	DEPARTAMENTO DE PRE-PRENSA	LICENCIADA EN MERCADOTECNIA Y PUBLICIDAD Y TÉCNICO EN DISEÑO
80	\$700.00	FAE	DEPARTAMENTO DE PRE-PRENSA	NOVENO GRADO



No.	SALARIO	FONDO	UBICACIÓN	PROFESION Ó NIVEL EDUCATIVO
81	\$700.00	FAE	DEPARTAMENTO DE PRE-PRENSA	TÉCNICO EN DISEÑO GRAFICO
82	\$650.00	GOES	DEPARTAMENTO DE PRENSA	NOVENO GRADO
83	\$650.00	GOES	DEPARTAMENTO DE PRENSA	NOVENO GRADO
84	\$650.00	GOES	DEPARTAMENTO DE PRENSA	NOVENO GRADO
85	\$600.00	GOES	DEPARTAMENTO DE PRENSA	SEXTO GRADO
86	\$600.00	GOES	DEPARTAMENTO DE PRENSA	NOVENO GRADO
87	\$600.00	GOES	DEPARTAMENTO DE PRENSA	BACHILLER EN COMERCIO Y ADMINISTRACION OPCION CONTADURIA
88	\$600.00	GOES	DEPARTAMENTO DE PRENSA	SEPTIMO GRADO
89	\$700.00	FAE	DEPARTAMENTO DE PRENSA	BACHILLER GENERAL
90	\$700.00	FAE	DEPARTAMENTO DE PRENSA	SEXTO GRADO
91	\$700.00	FAE	DEPARTAMENTO DE PRENSA	BACHILLER INDUSTRIAL, ESPECIALIDAD ELECTRONICA
92	\$650.00	FAE	DEPARTAMENTO DE PRENSA	BACHILLER GENERAL
93	\$650.00	FAE	DEPARTAMENTO DE PRENSA	BACHILLERATO INDUSTRIAL, ESPECIALIDAD AUTOMOTORES
94	\$650.00	FAE	DEPARTAMENTO DE PRENSA	SEXTO GRADO
95	\$650.00	FAE	DEPARTAMENTO DE PRENSA	NOVENO GRADO
96	\$650.00	FAE	DEPARTAMENTO DE PRENSA	SEXTO GRADO
97	\$700.00	GOES	DEPARTAMENTO DE POST-PRENSA	BACHILLER EN COMERCIO Y ADMINISTRACION OPCION CONTADURIA
98	\$600.00	GOES	DEPARTAMENTO DE POST-PRENSA	TERCER GRADO
99	\$600.00	GOES	DEPARTAMENTO DE POST-PRENSA	NOVENO GRADO
100	\$600.00	GOES	DEPARTAMENTO DE POST-PRENSA	TERCER GRADO



No.	SALARIO	FONDO	UBICACIÓN	PROFESION Ó NIVEL EDUCATIVO
101	\$600.00	GOES	DEPARTAMENTO DE POST-PRENSA	BACHILLER GENERAL
102	\$600.00	GOES	DEPARTAMENTO DE POST-PRENSA	SEXTO GRADO
103	\$650.00	FAE	DEPARTAMENTO DE POST-PRENSA	BACHILLER TECNICO VOCACIONAL COMERCIAL OPCION SECRETARIADO
104	\$650.00	FAE	DEPARTAMENTO DE POST-PRENSA	BACHILLER EN COMERCIO Y ADMINISTRACION OPCION SECRETARIADO
105	\$650.00	FAE	DEPARTAMENTO DE POST-PRENSA	BACHILLER TECNICO VOCACIONAL INDUSTRIAL OPCION MECANICA GENERAL
106	\$650.00	FAE	DEPARTAMENTO DE POST-PRENSA	BACHILLER GENERAL
107	\$600.00	FAE	DEPARTAMENTO DE POST-PRENSA	BACHILLER EN COMERCIO Y ADMINISTRACION OPCION SECRETARIADO
108	\$600.00	FAE	DEPARTAMENTO DE POST-PRENSA	BACHILLER EN SALUD, OPCION ENFERMERIA
109	\$600.00	FAE	DEPARTAMENTO DE POST-PRENSA	NOVENO GRADO
110	\$600.00	FAE	DEPARTAMENTO DE POST-PRENSA	BACHILLER EN COMERCIO Y ADMINISTRACION OPCION CONTADURIA
111	\$530.00	FAE	DEPARTAMENTO DE POST-PRENSA	TERCER GRADO
112	\$700.00	GOES	DEPARTAMENTO DE POST-PRENSA	BACHILLER EN COMERCIO Y ADMINISTRACION OPCION CONTADURIA
113	\$600.00	GOES	DEPARTAMENTO DE POST-PRENSA	SEGUNDO AÑO EN BACHILLER GENERAL
114	\$600.00	GOES	DEPARTAMENTO DE POST-PRENSA	SEXTO GRADO
115	\$600.00	GOES	DEPARTAMENTO DE POST-PRENSA	SEGUNDO AÑO DE BACHILLERATO INDUSTRIAL ESPECIALIDAD MECANICA GENERAL
116	\$1,200.00	GOES	GERENCIA DE COMERCIALIZACION	BACHILLER EN COMERCIO Y ADMINISTRACION OPCION CONTADURIA
117	\$650.00	FAE	GERENCIA DE COMERCIALIZACION	BACHILLER EN SECRETARIADO EJECUTIVA BILINGÜE
118	\$600.00	FAE	GERENCIA DE COMERCIALIZACION	EGRESADA LICENCIATURA EN MERCADOTÉCNIA Y PUBLICIDAD

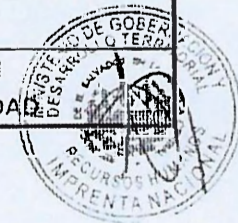

No.	SALARIO	FONDO	UBICACIÓN	PROFESION Ó NIVEL EDUCATIVO
119	\$1,200.00	FAE	GERENCIA DE ADMINISTRACIÓN	LICENCIADA EN CIENCIAS JURÍDICAS
120	\$800.00	GOES	GERENCIA DE ADMINISTRACIÓN	TÉCNICO DE MERCADEO Y PUBLICIDAD
121	\$1,200.00	GOES	DEPARTAMENTO DE SERVICIOS ADMINISTRATIVOS VARIOS	LICENCIADA EN PSICOLOGÍA
122	\$700.00	GOES	DEPARTAMENTO DE SERVICIOS ADMINISTRATIVOS VARIOS	BACHILLER EN COMERCIO Y ADMINISTRACION OPCION CONTADURIA
123	\$539.00	GOES	DEPARTAMENTO DE SERVICIOS ADMINISTRATIVOS VARIOS	BACHILLER EN COMERCIO Y ADMINISTRACION OPCION CONTADURIA
124	\$500.00	GOES	DEPARTAMENTO DE SERVICIOS ADMINISTRATIVOS VARIOS	BACHILLER ACADÉMICO
125	\$500.00	GOES	DEPARTAMENTO DE SERVICIOS ADMINISTRATIVOS VARIOS	NOVENO GRADO
126	\$700.00	FAE	DEPARTAMENTO DE SERVICIOS ADMINISTRATIVOS VARIOS	BACHILLER TECNICO INDUSTRIAL OPCION ARQUITECTURA
127	\$530.00	FAE	DEPARTAMENTO DE SERVICIOS ADMINISTRATIVOS VARIOS	BACHILLER INDUSTRIAL, OPCION ELECTRONICA
128	\$440.00	FAE	DEPARTAMENTO DE SERVICIOS ADMINISTRATIVOS VARIOS	SEXTO GRADO
129	\$440.00	FAE	DEPARTAMENTO DE SERVICIOS ADMINISTRATIVOS VARIOS	SEXTO GRADO
130	\$440.00	FAE	DEPARTAMENTO DE SERVICIOS ADMINISTRATIVOS VARIOS	SEXTO GRADO



No.	SALARIO	FONDO	UBICACIÓN	PROFESION Ó NIVEL EDUCATIVO
131	\$850.78	GOES	DEPARTAMENTO DE MANTENIMIENTO	NOVENO GRADO
132	\$600.00	GOES	DEPARTAMENTO DE MANTENIMIENTO	BACHILLER GENERAL
133	\$750.00	FAE	DEPARTAMENTO DE MANTENIMIENTO	BACHILLER ACADEMICO MATEMATICA-FISICA
134	\$700.00	FAE	DEPARTAMENTO DE MANTENIMIENTO	TECNICO EN INGENIERIA ELECTRICA
135	\$650.00	FAE	DEPARTAMENTO DE MANTENIMIENTO	NOVENO GRADO
136	\$600.00	FAE	DEPARTAMENTO DE MANTENIMIENTO	NOVENO GRADO
137	\$600.00	FAE	DEPARTAMENTO DE MANTENIMIENTO	NOVENO GRADO
138	\$440.00	FAE	DEPARTAMENTO DE MANTENIMIENTO	NOVENO GRADO
139	\$600.00	FAE	DEPARTAMENTO DE ALMACEN	BACHILLER ACADEMICO
140	\$1,179.00	FAE	MINISTERIO DE GOBERNACION	TÉCNICO EN TRABAJO SOCIAL
141	\$850.00	FAE	MINISTERIO DE GOBERNACION	BACHILLERATO TECNICO OPCION CONTADURIA
142	\$750.00	FAE	MINISTERIO DE GOBERNACION	BACHILLER GENERAL
143	\$750.00	FAE	MINISTERIO DE GOBERNACION	BACHILLER EN COMERCIO Y ADMINISTRACION OPCION CONTADURIA
144	\$750.00	FAE	MINISTERIO DE GOBERNACION	BACHILLER EN COMERCIO Y ADMINISTRACION OPCION CONTADURIA
145	\$600.00	FAE	MINISTERIO DE GOBERNACION	NOVENO GRADO
146	\$440.00	FAE	MINISTERIO DE GOBERNACION	BACHILLER GENERAL
147	\$440.00	FAE	MINISTERIO DE GOBERNACION	BACHILLER TECNICO VOCACIONAL COMERCIAL OPCION CONTADURIA
148	\$440.00	FAE	MINISTERIO DE GOBERNACION	OCTAVO GRADO
149	\$850.00	FAE	DIRECCION GENERAL DE CORREOS DE EL SALVADOR	BACHILLER TECNICO VOCACIONAL COMERCIAL OPCION CONTADURIA





MINISTERIO
DE GOBERNACIÓN
Y DESARROLLO
TERRITORIAL



SIGAMOS *creando futuro*



4) Descripción del proceso y quienes intervienen (Recurso Humano) para publicaciones, 4.1) En el apartado de producción detallar lo más posible este proceso,

El personal que interviene en el desarrollo de las actividades a continuación es de aproximadamente 50 trabajadores

Gerencia del Diario Oficial y Atención al Cliente:

1. Recepción, revisión y facturación de documentos pagados para ser publicados en el Diario Oficial
2. Recepción de documentos pagados de decretos, acuerdos, estatutos y resoluciones entre otros, para ser publicados en el Diario Oficial
3. Recepción y revisión de documentos Oficiales para ser publicados en el Diario Oficial
4. Revisión e Ingreso de Información a base de datos de documentos oficiales (edictos y otros) así como generación de cartelera de los mismos.
5. Revisión de documentos e Ingreso de Información a base de datos (documentos pagados)
6. Elaboración de sumario de documentos oficiales de la primera clase: de los tres órgano del estado), y documentos pagados (de decretos, acuerdos, estatutos y resoluciones entre otros), para ser publicados en el Diario Oficial.

Área de Digitalización:

7. Recepción de documentos Oficiales y pagados para ser Digitalizados o escaneados y publicados.
8. Escaneo de archivos de documentos oficiales y pagados a publicar en el Diario Oficial
9. Colocación y Toma de Documentos de bandeja para ser digitalizados o diagramados.
10. Corrección de errores que se obtienen del escaneo de documentos a publicar y digitalización de documentos.
11. Recepción de documentos Oficiales y pagados para ser corregidos
12. Cotejo de documento original con la prueba digitada, para corregir.
13. Detección de errores en las pruebas impresas
14. Recepción de Primeras Pruebas que contienen errores
15. Recepción y Envío de Segundas Pruebas

Área de Corrección de Prueba:

16. Cotejo de primera y segunda prueba



SIGAMOS *creando futuro*



Técnico de Montaje del Diario Oficial:

17. Unión de todos los archivos que corresponden a una fecha determinada Diario Oficial armándolos en correlativo.

Encargado de Revisión:

18. Revisión del borrador de Diario Oficial impreso y comparación con sumario

Gerente del Diario Oficial:

19. Revisión de Sumario impreso de Diario Oficial

Técnico de Montaje del Diario Oficial:

20. Envío de montaje final de Diario Oficial a carpeta compartida

Jefe de Digitalización:

21. Emite orden de producción del Diario Oficial

Técnico de Montaje del Diario Oficial:

22. Creación de archivo final del Diario Oficial en programa PDF

Jefe de Digitalización:

23. Comunicación de envío de Diario Oficial a Diseño Gráfico a través de RIP

Gerencia de Producción:

24. Recibe orden de producción del Diario Oficial del Jefe de Digitalización
25. Prerensa recibe la orden de producción en donde interviene Diseño Gráfico y fotomecánica que a su vez reciben el archivo de forma digital y se encargan del revelado de plancha,
26. Fotomecánica revisa el cuádruple de cómo quedaría impreso a laser en plancha.
27. Recibe el área de Offset, se firma y recibe orden de producción de diario oficial
28. Se imprime en las maquinas de producción llamadas Kor "S" y Kor "D",
29. Se hace un tiraje de producción de 300 ejemplares por cada número de Diario Oficial.



MINISTERIO
DE GOBERNACION
Y DESARROLLO
TERRITORIAL



SIGAMOS *creando futuro*



GOBIERNO
DE EL SALVADOR

30. Ya impreso pasa al Área de Producto Terminado donde se ejecuta las siguientes actividades: doblado o plegado del cuádruple, se compagina, se engrapa, se revisa, y se refila (corte de Guillotina)
31. Posterior al terminado de cada ejemplar se procede a verificar y revisar nuevamente dando énfasis a aspectos tales como: mal corte en bordes, mancha por tinta, sobre escrito de texto, que el texto no esté borroso, que el número de pagina se encuentre correlativo.
32. Subsana cualquier irregularidad se procede a la entrega en despacho de los ejemplares del Diario Oficial que posteriormente será puesto a la venta y que de manera simultánea se publicará digitalmente para consulta por medio de internet.

5) Cantidad y tipo de publicaciones Estatales realizadas de 2014 a Junio 2018:

Es idóneo hacer un distingo en cuanto a la publicación, ya que existe publicación Oficial (No pagada) y publicación a particulares (pagada), dentro de las publicaciones que se realizan:



5.1) Indicar a que Institución de Gobierno Y/O Autónomas responde dichas publicaciones,

INSTITUCIÓN	CANTIDAD
AUTORIDAD MARÍTIMA PORTUARIA	21
ASAMBLEA LEGISLATIVA	1298
ACUERDOS MUNICIPALES	52
ADMINISTRACION NACIONAL DE ACUEDUCTOS Y ALCANTARILLADOS (ANDA)	1
AUTORIDAD DE AVIACIÓN CIVIL	3
CORTE DE CUENTAS DE LA REPUBLICA	85
CONSEJO NACIONAL DE LA NINEZ Y DE LA ADOLESCENCIA.	4
CONSEJO DE MINISTROS DE INTEGRACION ECONOMICA	50
CORTE SUPREMA DE JUSTICIA (CSJ)	15046
CONSEJO DE VIGILANCIA DE PROFESIÓN DE CONTADURIA PÚBLICA	16
DIRECCION DE ADMINISTRACION DE TRATADOS	2



MINISTERIO
DE GOBERNACION
Y DESARROLLO
TERRITORIAL



SIGAMOS *creando futuro*



GOBIERNO
DE EL SALVADOR

COMERCIALES.	
DIRECCION NACIONAL DE MEDICAMENTOS	17
DIRECCION GENERAL DE CORREOS DE EL SALVADOR	2
DECRETOS MUNICIPALES	2421
DECRETOS LEGISLATIVOS.	1443
DECRETOS EJECUTIVOS.	55
ESTATUTOS DE ADESCOS	1302
ESTATUTOS DE ASOCIACIONES DE GOBERNACION	705
ESTATUTOS DE FUNDACIONES	209
ESTATUTOS DE IGLESIAS	597
ESTATUTOS DE SINDICATOS	174
FISCALIA GENERAL DE LA REPUBLICA	1
FONDO SOCIAL PARA LA VIVIENDA	1
INSTITUTO SALVADORENO DEL SEGURO SOCIAL	1
INSTITUCIONES AUTONOMAS	99
MINISTERIO DE SEGURIDAD PUBLICA Y JUSTICIA	17
MINISTERIO DE TRABAJO	132
MINISTERIO DE SALUD	49
MINISTERIO DE RELACIONES EXTERIORES	420
MINISTERIO DE OBRAS PUBLICAS	15
MINISTERIO DE MEDIO AMBIENTE Y RECURSOS NATURALES.	299
MINISTERIO DE HACIENDA	200
MINISTERIO DE GOBERNACION	95
MINISTERIO DE EDUCACION	6781
MINISTERIO DE ECONOMIA	1572
MINISTERIO DE AGRICULTURA Y GANADERIA	100

INSTITUCION	CANTIDAD
MINISTERIO DE LA DEFENSA NACIONAL	1064
PROCURADURIA GENERAL DE LA REPUBLICA	1
PROCURADURIA PARA LA DEFENSA DE LOS DERECHOS HUMANOS	5
PRESIDENCIA DE LA REPUBLICA	1649
RESOLUCIONES DE REPOSICION DE TITULO DE EDUCACION	1660
REFORMA DE ESTATUTOS DE MUNICIPALIDADES	8
SALINERAS	21
SECRETARIA DE CULTURA DE LA PRESIDENCIA	40
SIGET	108
TRIBUNAL DE ETICA GUBERNAMENTAL	2
TRIBUNAL SUPREMO ELECTORAL	38
VICEMINISTERIO DE TRANSPORTE	1
OTROS (CUANDO NO ES ESPECIFICO Y/O ESCUETO)	79
TOTAL DE TRAMITES:	37,961



MINISTERIO
DE GOBERNACIÓN
Y DESARROLLO
TERRITORIAL



SIGAMOS *creando futuro*



6) Las publicaciones correspondientes a Gobierno son costeadas por cada institución de Gobierno, o el presupuesto para ello es de la Imprenta Nacional

Si el documento a publicar es Oficial, es la imprenta Nacional que asume el gasto total, y esto supone un déficit de recursos económicos y de producción.

7) Describir cuales son los servicios y tipos de procesos disponibles para el sector privado,

Como sabemos el tema servicios para el sector privado tiene dos vertientes a saber: 1) los que son vinculantes al diario oficial y 2) lo propiamente dicho de producción de Imprenta que se subdivide en: impresión en Offset e impresión Digital y que para ambos tipos de impresión se aclara que solo está relacionado a papel.

Aclaración:

Exceptuando el papel continuo, telas, banner, que en estos tipos de impresión no se presta servicio porque no lo hay.

En el Diario Oficial se publican todos los documentos que ordena la ley. Los Servicios que presta son: **Publicaciones, Suscripciones y Venta de Diarios Oficiales.**

- Suscripción de Publicación Diaria Impresa, puede ser Trimestral, Semestral y Anual,
- Suscripción de Publicación en Disco Compacto, puede ser Trimestral, Semestral y Anual.
- Compra de Ejemplares sueltos.

Constancias y Certificaciones:

- Extensión de constancia de publicación,
- Extensión de certificación de diarios oficiales agotados,

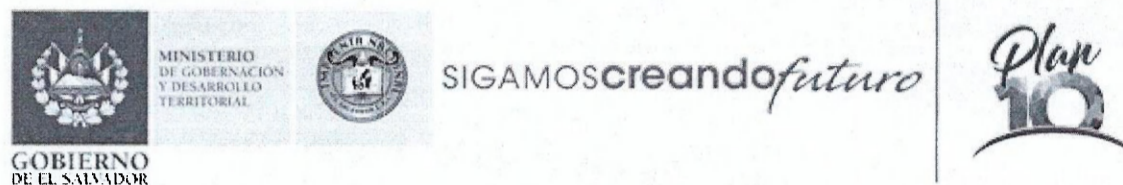

- Extensión de certificación de Diarios Oficiales que se encuentran en existencia, se cobrará por cada año de antigüedad o fracción de año calendario

8) Cuales han sido los ingresos por servicios dados al sector Privado de 2014 a Junio de 2018:

Ingresos percibidos por Imprenta Nacional- MIGOBBDT

AÑO	MONTO
2014	\$2,056,857.34
2015	\$1,957,557.36
2016	\$1,777,884.19
2017	\$1,902,566.15
*2018	\$1,101,591.58
TOTAL	\$8,796,456.62

* Período Enero a Junio 2018

9) Cuales son las capacitaciones recibidas por el personal de la Gerencia del Diario Oficial y el personal de la Gerencia de Producción,

Es de resaltar que de forma periódica se capacita al personal en diferentes aspectos desde la operatividad, trabajo en equipo, así como dotar en el empleado la comprensión y el análisis de datos y lectura de documentos, conocimiento de leyes relacionadas a sus derechos como trabajador, es una labor que se desarrolla de manera integral.

Se describe a continuación las capacitaciones más recientes y se incluye así mismo algunas capacitaciones que están contempladas para el mes de Julio de 2018.



SIGAMOS creando futuro



10) Descripción del Activo Fijo y el Software asignado para las Operaciones de la Gerencia De Producción (Indicar Año de Adquisición).

Descripción del Activo Fijo en para las operaciones desarrolladas en la Gerencia de Producción:

DESCRIPCION DEL BIEN	MARCA	UBICACIÓN FÍSICA
CPU	HP	DISEÑO GRAFICO
MONITOR	HP	DISEÑO GRAFICO
MOUSE	HP	DISEÑO GRAFICO
TECLADO	HP	DISEÑO GRAFICO
CPU	DELL	DISEÑO GRAFICO
MONITOR	DELL	DISEÑO GRAFICO
TECLADO	DELL	DISEÑO GRAFICO
SCANNER	HP	DISEÑO GRAFICO
IMPRESOR INDUSTRIAL (PLOTTER 24")	HP	DISEÑO GRAFICO
IMPRESOR LASER A COLOR	XEROX	DISEÑO GRAFICO
IMPRESOR	XEROX	DISEÑO GRAFICO
CPU	XEROX	DISEÑO GRAFICO
MONITOR	DELL	DISEÑO GRAFICO
TECLADO	DELL	DISEÑO GRAFICO
MOUSE	DELL	DISEÑO GRAFICO
COMPUTADORA COMPLETA	APPLE IMAC	DISEÑO GRAFICO
COMPUTADORA COMPLETA	APPLE IMAC	DISEÑO GRAFICO
COMPUTADORA COMPLETA	APPLE IMAC	DISEÑO GRAFICO
COMPUTADORA COMPLETA	APPLE IMAC	DISEÑO GRAFICO
DISCO DURO EXTERNO	WESTERN DIGITAL	DISEÑO GRAFICO
DISCO DURO EXTERNO	SEAGATE	DISEÑO GRAFICO
DISCO DURO EXTERNO	WD	DISEÑO GRAFICO
SUPRESOR DE VOLTAJE	TVSS	DISEÑO GRAFICO
DESINTOMETRO	X RITE	DISEÑO GRAFICO
UPS	APC	DISEÑO GRAFICO
UPS 3000VA	CENTRA	DISEÑO GRAFICO
UPS	CENTRA	DISEÑO GRAFICO
UPS	EATON	DISEÑO GRAFICO
EXTINTOR DE 10 LIBRAS DE Co2 BC	S/M	DISEÑO GRAFICO
UPS	APC	DISEÑO GRAFICO
SILLA SECRETARIAL CON RODOS	S/M	DISEÑO GRAFICO
SILLA SECRETARIAL COLOR NEGRO	S/M	DISEÑO GRAFICO
SILLA SECRETARIAL CON RODOS	S/M	DISEÑO GRAFICO



MINISTERIO
DE GOBERNACION
Y DESARROLLO
TERRITORIAL



SIGAMOS *creando futuro*



GOBIERNO
DE EL SALVADOR

SILLA PRESIDENCIAL	SIN MARCA	DISEÑO GRAFICO
SILLA FIJA DE ESPERA	S/M	DISEÑO GRAFICO
ESCRITORIO EJECUTIVO	S/M	DISEÑO GRAFICO
SILLA SECRETARIAL CON RODOS	S/M	DISEÑO GRAFICO
ESCRITORIO TIPO L C/BEIGE	S/M	DISEÑO GRAFICO
ESCRITORIO TIPO L COLOR BEIGE	S/M	DISEÑO GRAFICO
ESCRITORIO MODULAR TIPO L	S/M	DISEÑO GRAFICO
ESCRITORIO MODULAR TIPO L	S/M	DISEÑO GRAFICO
CPU	LENOVO	DISEÑO GRAFICO
MONITOR	LENOVO	DISEÑO GRAFICO
TECLADO	LENOVO	DISEÑO GRAFICO
MOUSE	LENOVO	DISEÑO GRAFICO
ESCRITORIO TIPO L	S/M	DISEÑO GRAFICO
ARCHIVERO 2 GAVETAS TIPO ROBOTS	S/M	DISEÑO GRAFICO
ASPIRADORA	SHOCK VAC	DISEÑO GRAFICO
ARCHIVERO 4 GAVETAS COLOR CAFE	S/M	DISEÑO GRAFICO
ARCHIVERO 2 GAVETAS TIPO ROBOTS	S/M	DISEÑO GRAFICO
ARCHIVERO 4 GAVETAS COLOR NEGRO	S/M	DISEÑO GRAFICO
ESTANTE METALICO COLOR GRIS	S/M	DISEÑO GRAFICO
PIZARRA ACRILICA	S/M	DISEÑO GRAFICO
AIRE ACONDICIONADO MINI PSPI.IT 60.000 BTU	COMFORT STAR	DISEÑO GRAFICO
AIRE ACONDICIONADO MINI PSPI.IT 60.000 BTU	YORK	DISEÑO GRAFICO
TELEFONO DIGITAL	ALCATEL	DISEÑO GRAFICO
KIT PANTONE COLOR 6 GUIA	ULTIMATE	DISEÑO GRAFICO
GABINETE DE PARED PARA RED	S/M	DISEÑO GRAFICO
MODULO DE TRABAJO 4 GAVETAS	S/M	OFFSET PRODUCCION
MODULO DE TRABAJO 4 GAVETAS	S/M	OFFSET PRODUCCION
MODULO DE TRABAJO 4 GAVETAS	S/M	OFFSET PRODUCCION
MAQUINA IMPRESORA	HEIDELBERG	OFFSET PRODUCCION
MAQUINA IMPRESORA	HEIDELBERG	OFFSET PRODUCCION
MODULO PARA TRABAJO GRIS	S/M	OFFSET PRODUCCION
MAQUINA IMPRESORA	HEILDELBERG	OFFSET PRODUCCION
MODULO DE TRABAJO 2 PUERTAS C/GRIS	S/M	OFFSET PRODUCCION
MODULO PARA TRABAJO GRIS DOS PUERTAS	S/M	OFFSET PRODUCCION
MAQUINA IMPRESORA	HEIDELBERG	OFFSET PRODUCCION
GUILLOTINA MANUAL	NIACARA	OFFSET PRODUCCION



MINISTERIO
DE GOBERNACION
Y DESARROLLO
TERRITORIAL



SIGAMOS *creando futuro*



GOBIERNO
DE EL SALVADOR

MODULO DE TRABAJO 2 PUERTAS C/GRIS	S/M	OFFSET PRODUCCION
MAQUINA IMPRESORA	HEIDELBERG	OFFSET PRODUCCION
MODULO DE TRABAJO CUATRO GAVETAS	S/M	OFFSET PRODUCCION
MODULO DE TRABAJO 4 GAVETAS	S/M	OFFSET PRODUCCION
MODULO DE TRABAJO 2 PUERTAS C/GRIS	S/M	OFFSET PRODUCCION
MAQUINA IMPRESORA	HEIDELBERG	OFFSET PRODUCCION
MAQUINA IMPRESORA	HEIDELBERG	OFFSET PRODUCCION
MODULO DE TRABAJO 4 GAVETAS COLOR GRIS	S/M	OFFSET PRODUCCION
MODULO DE TRABAJO 4 GAVETAS GRIS	S/M	OFFSET PRODUCCION
MAQUINA OFFSET	HEIDELBERG	OFFSET PRODUCCION
MODULO DE TRABAJO 4 GAVETAS	S/M	OFFSET PRODUCCION
MODULO PARA TRABAJO GRIS DOS PUERTAS	S/M	OFFSET PRODUCCION
MODULO DE TRABAJO 4 GAVETAS	S/M	OFFSET PRODUCCION
MODULO DE TRABAJO 4 GAVETAS	S/M	OFFSET PRODUCCION
MAQUINA IMPRESORA	HEIDELBERG	OFFSET PRODUCCION
MUEBLE DE TRES PUERTAS C/BEIGE	S/M	OFFSET PRODUCCION
MUEBLE PARA COMPUTADORA	S/M	OFFSET PRODUCCION
CPU	DELL	OFFSET PRODUCCION
MONITOR	DELL	OFFSET PRODUCCION
TECLADO	DELL	OFFSET PRODUCCION
MOUSE	DELL	OFFSET PRODUCCION
CENTRA	CENTRA	OFFSET PRODUCCION
SILLA SECRETARIAL CON RODOS	S/M	OFFSET PRODUCCION
LOCKER METALICO	S/M	OFFSET PRODUCCION
TELEFONO DIGITAL	ALCATEL	OFFSET PRODUCCION
CONTOMETRO ELECTRICO	CASIO	OFFSET PRODUCCION



MINISTERIO
DE GOBERNACION
Y DESARROLLO
TERRITORIAL



SIGAMOS *creando futuro*



GOBIERNO
DE EL SALVADOR

ESCRITORIO EJECUTIVO	S/M	OFFSET PRODUCCION
MESA MECANOGRAFICA	S/M	OFFSET PRODUCCION
KIT PANTONE COLOR 6 GUIA	ULTIMATE	OFFSET PRODUCCION
EXTINTOR DE 2.5 GA. DE ESPUMA QUIMICA	S/M	OFFSET PRODUCCION
MAQUINA REALZADORA	TROPEX	OFFSET PRODUCCION
EXTINTOR POLVO QUIMICO SECO	S/M	OFFSET PRODUCCION
SILLAS EJECUTIVA	SIN MARCA	OFFSET PRODUCCION
SILLAS EJECUTIVA	SIN MARCA	OFFSET PRODUCCION
SILLA SECRETARIAL CON RODOS	S/M	OFFSET PRODUCCION
SILLA SECRETARIAL CON RODOS	S/M	OFFSET PRODUCCION
SILLA SECRETARIA CON RODOS	S/M	OFFSET PRODUCCION
SILLA SECRETARIAL CON RODOS	S/M	OFFSET PRODUCCION
SILLA EJECUTIVA ERGONOMICA C/ NEGRO	S/M	OFFSET PRODUCCION
SILLA EJECUTIVA CON BRAZOS C/NEGRA	S/M	OFFSET PRODUCCION
SILLA SECRETARIAL COLOR NEGRA	S/M	OFFSET PRODUCCION
SILLA SECRETARIAL COLOR NEGRA	S/M	OFFSET PRODUCCION
SILLAS EJECUTIVAS	SIN MARCA	OFFSET PRODUCCION
SILLA TIPO CAJERO COLOR NEGRA	S/M	OFFSET PRODUCCION
MESA PARA MAQUINA DE ESCRIBIR	S/M	OFFSET PRODUCCION
PIZARRA ACRILICA	S/M	OFFSET PRODUCCION
DENSITOMETRO	GRETOG MACBETH	OFFSET PRODUCCION
DENSITOMETRO	GRETOG MACBETH	OFFSET PRODUCCION
ESPECTRODESINTOMETRO	GRETOG MACBETH	OFFSET PRODUCCION
ESPECTRODESINTOMETRO	GRETOG MACBETH	OFFSET PRODUCCION
ESPECTRO FOTOMETETRO	X-RITE	OFFSET PRODUCCION
SWITCH DE 24 PUERTOS	CISCO	OFFSET PRODUCCION



MINISTERIO
DE GOBERNACION
Y DESARROLLO
TERRITORIAL



SIGAMOS creando futuro



GOBIERNO
DE EL SALVADOR

ROTULO SALIDA DE EMERGENCIA	S/M	OFFSET PRODUCCION
ROTULO SALIDA DE EMERGENCIA	S/M	OFFSET PRODUCCION
ROTULO SALIDA DE EMERGENCIA	S/M	OFFSET PRODUCCION
LAMPARA DE MERGENCIA	S/M	OFFSET PRODUCCION
MUEBLE CON GAVETAS GRIS	S/M	OFFSET PRODUCCION
MESA PARA MAQUINA DE ESCRIBIR	S/M	OFFSET PRODUCCION
MESA METALICA COLOR GRIS	S/M	OFFSET PRODUCCION
MOTOR PRINCIPAL	S/M	OFFSET PRODUCCION
BOMBA DE ASPERSION (DRUVAC KTA)	KTA 80/4 C	OFFSET PRODUCCION
COMPRESOR DE AIRE NEUMATICO	KAESER	OFFSET PRODUCCION
DESHUMIFICADOR DE HUMEDAD	EXCELL	OFFSET PRODUCCION
DESHUMIFICADOR DE HUMEDAD	SIN MARCA	OFFSET PRODUCCION
AIRE MINI SPLIT, 5 TONELADAS	WESTING HOUSE	OFFSET PRODUCCION
AIRE MINI SPLIT, 5 TONELADAS	WESTING HOUSE	OFFSET PRODUCCION
AIRE MINI SPLIT, 5 TONELADAS	WESTING HOUSE	OFFSET PRODUCCION
MICROMETRO CALIBRADOR DE PAPEL	S/M	OFFSET PRODUCCION
PEACHIMETRO PH.	PH	OFFSET PRODUCCION
PH CONDUCTIMETRO	HANNA	OFFSET PRODUCCION
MESA DE EXPOSICION-PERMUTA	BACHER	OFFSET PRODUCCION
MONTACARGA MANUAL	LINDE	OFFSET PRODUCCION
BALANZA DIGITAL	SARTORIUS	OFFSET PRODUCCION
VENTILADOR DE PEDESTAL	KAWAKI	OFFSET PRODUCCION
EXTINTOR DE 20 LIBR. POLVO QUIMICO	S/M	OFFSET PRODUCCION
ESTANTE METALICO 3 CUERPOS C/BEIGE	S/M	TPIGRAFIA
REFLECTOR DE EMRGENCIA	S/M	TPIGRAFIA
ESCRITORIO EJECUTIVO	S/M	TPIGRAFIA
MAQUINA IMPRESORA	HEIDELBERG	TPIGRAFIA



MINISTERIO
DE GOBERNACION
Y DESARROLLO
TERRITORIAL



SIGAMOS *creando futuro*



GOBIERNO
DE EL SALVADOR

MAQUINA IMPRESORA	CHANDLER	TPIOGRAFIA
MAQUINA IMPRESORA	HEIDELBERG	TPIOGRAFIA
MAQUINA IMPRESORA	HEIDELBERG	TPIOGRAFIA
MAQUINA IMPRESORA	HEIDELBERG	TPIOGRAFIA
MAQUINA IMPRESORA MINERVA	HEIDELBERG	TPIOGRAFIA
MAQUINA CILINDRICA	HEIDELBERG	TPIOGRAFIA
MODULO PARA TRABAJO GRIS	S/M	TPIOGRAFIA
MODULO DE TRABAJO 4 GAVETAS COLOR BEIGE	S/M	TPIOGRAFIA
SILLA TIPO CAJERO COLOR NEGRA	S/M	TPIOGRAFIA
SILLA TIPO CAJERO COLOR NEGRA	S/M	TPIOGRAFIA
SILLA TIPO CAJERO COLOR NEGRA	S/M	TPIOGRAFIA
SILLA TIPO CAJERO COLOR NEGRA	S/M	TPIOGRAFIA
LOOCKER METALICO	S/M	TPIOGRAFIA
CPU	DELL	TPIOGRAFIA
MONITOR	DELL	TPIOGRAFIA
TECLADO	DELL	TPIOGRAFIA
MOUSE	DELL	TPIOGRAFIA
UPS	APC	TPIOGRAFIA
TELEFONOD DIGITAL	ALCATEL	TPIOGRAFIA
SILLA PRESIDENCIAL	S/M	TPIOGRAFIA
ROTULO SALIDA DE EMERGENCIA	S/M	TPIOGRAFIA
MESA TIPO PICNIC EN FIBRA DE VIDRIO	S/M	TPIOGRAFIA
EXTINTOR DE 2.5 GALONES ESPUMA QUIMICA	S/M	TPIOGRAFIA
UPS	TRIPP-LITE	OFICINA DE EPRODUCCION
UPS	TRIPP-LITE	OFICINA DE EPRODUCCION
ESCRITORIO TIPO L COLOR GRIS	S/M	OFICINA DE EPRODUCCION
CPU	DELL	OFICINA DE EPRODUCCION
MONITOR	DELL	OFICINA DE EPRODUCCION
TECLADO	DELL	OFICINA DE EPRODUCCION
MOUSE	DELL	OFICINA DE EPRODUCCION
ESTACION DE TRABAJO CON LIBRERA	S/M	OFICINA DE EPRODUCCION
MESA PARA MAQUINA DE ESCRIBIR	S/M	OFICINA DE EPRODUCCION
CONTOMETRO ELECTRICO	CASIO	OFICINA DE EPRODUCCION
ARCHIVERO METALICO 4 GAVETAS C/NEGRO	S/M	OFICINA DE EPRODUCCION
TELEFONOD DIGITAL	ALCATEL	OFICINA DE EPRODUCCION



MINISTERIO
DE GOBERNACION
Y DESARROLLO
TERRITORIAL



SIGAMOS *creando futuro*



GOBIERNO
DE EL SALVADOR

TELEFONO DIGITAL COLOR NEGRO	ALCATEL	OFICINA DE EPRODUCCION
SILLA FIJA DE ESPERA	S/M	OFICINA DE EPRODUCCION
SILLA FIJA DE ESPERA	S/M	OFICINA DE EPRODUCCION
SILLON GERENCIAL	S/M	OFICINA DE EPRODUCCION
SILLAS EJECUTIVAS	SIN MARCA	OFICINA DE EPRODUCCION
SILLA SECRETARIAL COLOR NEGRA	SIN MARCA	OFICINA DE EPRODUCCION
MUEBLE DE TRABAJO 2 GAVETAS C/ GRIS	S/M	OFICINA DE EPRODUCCION
KIT PANTONE COLOR 6 GUIA	ULTIMATE	OFICINA DE EPRODUCCION
SCANNER	HP	OFICINA DE EPRODUCCION
IMPRESOR LASER BLANCO Y NEGRO	HP	OFICINA DE EPRODUCCION
ESCRITORIO TIPO L COLOR GRIS	S/M	OFICINA DE EPRODUCCION
CPU	DELL	OFICINA DE EPRODUCCION
MONITOR	DELL	OFICINA DE EPRODUCCION
TECLADO	DELL	OFICINA DE EPRODUCCION
MOUSE	DELL	OFICINA DE EPRODUCCION
UPS	FORZA	OFICINA DE EPRODUCCION
CONTOMETRO ELECTRICO	CASIO	OFICINA DE EPRODUCCION
CONTOMETRO ELECTRICO	CASIO	OFICINA DE EPRODUCCION
CREDENZA DE MADERA CO/GRIS 2 PUERTAS	S/M	OFICINA DE EPRODUCCION
ARCHIVERO METALICO 4 GAVETAS C/NEGRO	S/M	OFICINA DE EPRODUCCION
ARCHIVERO METALICO 4 GAVETAS	S/M	OFICINA DE EPRODUCCION
PIZARRA ACRILICA	S/M	OFICINA DE EPRODUCCION
ARCHIVERO METALICO 4 GAVETAS C/NEGRO	S/M	OFICINA DE EPRODUCCION
ARCHIVERO METALICO 4 GAVETAS C/NEGRO	S/M	OFICINA DE EPRODUCCION
ESCRITORIO	S/M	OFICINA DE EPRODUCCION
SILLA SECRETARIAL COLOR NEGRA	S/M	OFICINA DE EPRODUCCION



MINISTERIO
DE GOBERNACION
Y DESARROLLO
TERRITORIAL



SIGAMOS *creando futuro*



GOBIERNO
DE EL SALVADOR

CPU	DELL	OFICINA DE EPRODUCCION
MONITOR	DELL	OFICINA DE EPRODUCCION
TECLADO	DELL	OFICINA DE EPRODUCCION
MOUSE	DELL	OFICINA DE EPRODUCCION
TELEFONO DIGITAL	ALCATEL	OFICINA DE EPRODUCCION
DESHUMIFICADOR	WEST POINTE	FOTOMECANICA
SILLA TIPO CAJERO COLOR NEGRA	S/M	FOTOMECANICA
SILLA SECRETARIAL C/NEGRO	S/M	FOTOMECANICA
SILLA SECRETARIAL COLOR NEGRA	S/M	FOTOMECANICA
SILLA SECRETARIAL	S/M	FOTOMECANICA
SILLA PRESIDENCIAL	S/M	FOTOMECANICA
SILLA SECRETARIAL TIPO CAJERO	S/M	FOTOMECANICA
MUEBLE PARA COMPUTADORA CAFÉ	S/M	FOTOMECANICA
ESCRITORIO METALICO C/ GRIS	S/M	FOTOMECANICA
ESCRITORIO COLOR CAFE	S/M	FOTOMECANICA
MUEBLE MODULO PARA COMPUTADORA CAFÉ	S/M	FOTOMECANICA
SISTEMA CTP	ECRM	FOTOMECANICA
PROCESADORA DE PLACHA-CTP	GLUZ Y JENSEN	FOTOMECANICA
CPU - CTP	DELL	FOTOMECANICA
MONITOR - CTP	DELL	FOTOMECANICA
TECLADO - CTP	DELL	FOTOMECANICA
MOUSE-CTP	DELL	FOTOMECANICA
PONCHADORA DE PLANCHA	BEIL GROUP	FOTOMECANICA
AIRE MINI SPLIT	YORK	FOTOMECANICA
AIRE MINI SPL.IT, 5 TONELADAS	WESTING HOUSE	FOTOMECANICA
UPS DE 1000 VA	CENTRA	FOTOMECANICA
PONCHADORA DE PLANCHA	B.BACHER KG	FOTOMECANICA
MESA DE MADERA FORMICA AZUL	S/M	FOTOMECANICA
CPU	DELL	FOTOMECANICA
MONITOR	DELL	FOTOMECANICA
TECLADO	HP	FOTOMECANICA
MOUSE	LOGITECH	FOTOMECANICA
CPU	HP	FOTOMECANICA
MONITOR	HP	FOTOMECANICA
TECLADO	HP	FOTOMECANICA
MOUSE	HP	FOTOMECANICA
UPS 3000VA	CENTRA	FOTOMECANICA
UPS	APC	FOTOMECANICA
MUEBLE PARA COMPUTADORA	S/M	FOTOMECANICA
ARCHIVERO METALICO 4 GAVETAS	S/M	FOTOMECANICA



MINISTERIO
DE GOBERNACION
Y DESARROLLO
TERRITORIAL



SIGAMOS creando futuro



GOBIERNO
DE EL SALVADOR

CASILLERO DE 4 DEPOSITOS	S/M	FOTOMECANICA
TELEFONO DIGITAL	ALCATEL	FOTOMECANICA
COMPRESOR	PUMA	FOTOMECANICA
EQUIPO CTP	HEIDELBERG	FOTOMECANICA
PROCESADORA	GLUNZ & JENSEN	FOTOMECANICA
UPS	EATON	FOTOMECANICA
UPS	TRIPPI.ITE	FOTOMECANICA
MESA MECANOGRAFICA	S/M	FOTOMECANICA
SILLA EJECUTIVA COLOR NEGRA	S/M	FOTOMECANICA
SILLA SECRETRIAL COLOR NEGRA	S/M	FOTOMECANICA
SILLA SECRETRIAL COLOR NEGRA	S/M	FOTOMECANICA
MAQUINA FUNDIDORA	LUDLOW	OBRA SUELTA
ARMARIO DE 3 PUERTAS COLOR GRIS	S/M	OBRA SUELTA
MUEBLE CHIVALET COLOR GRIS	S/M	OBRA SUELTA
MUEBLE CHIVALET COLOR GRIS	S/M	OBRA SUELTA
MUEBLE CHIVALET COLOR GRIS	S/M	OBRA SUELTA
MUEBLE CHIVALET COLOR GRIS	S/M	OBRA SUELTA
MUEBLE CHIVALET COLOR GRIS	S/M	OBRA SUELTA
MUEBLE CHIVALET COLOR GRIS	S/M	OBRA SUELTA
MUEBLE CON UNA PUERTA COLOR GRIS	S/M	OBRA SUELTA
CORTADORA DE METAL	BACHER	OBRA SUELTA
SILLA TIPO CAJERO COLOR NEGRO	S/M	OBRA SUELTA
ESTANTE CON ENTREPAÑOS	S/M	OBRA SUELTA
GUILLOTINA INDUSTRIAL-EN OFFSET	POLAR MOHR	SECCION DE CORTE
GUILLOTINA INDUSTRIAL	POLAR	SECCION DE CORTE
GUILLOTINA INDUSTRIAL	POLAR G-1	SECCION DE CORTE
ESCRITORIO EJECTIVO	S/M	SECCION DE CORTE
MESA DE MADERA CON FORMICA	SIN MARCA	SECCION DE CORTE
MESA DE MADERA CON FORMICA	SIN MARCA	SECCION DE CORTE
LOOCKER METALICO	S/M	SECCION DE CORTE
SILLA EJECUTIVA COLOR NEGRO	SIN MARCA	SECCION DE CORTE
SILLA SECRETARIAL COLR GRIS	S/M	SECCION DE CORTE
SILLA EJECUTIVA COLOR NEGRO	S/M	SECCION DE CORTE
SILLA EJECUTIVA COLOR NEGRO	S/M	SECCION DE CORTE
SILLA EJECUTIVA CON BRAZOS	S/M	SECCION DE CORTE
TELEFONO DIGITAL	ALCATEL	SECCION DE CORTE
ARCHIVO DE 4 GAVETAS METALICO COLOR BEIGE	IPSA	SECCION DE CORTE
ARCHIVO DE 4 GAVETAS METALICO COLOR NEGRO	S/M	SECCION DE CORTE



MINISTERIO
DE GOBERNACION
Y DESARROLLO
TERRESTRIAL



SIGAMOS *creando futuro*



GOBIERNO
DE EL SALVADOR

CPU	DELL	SECCION DE CORTE
MONITOR	DELL	SECCION DE CORTE
TECLADO	DELL	SECCION DE CORTE
MOUSE	DELL	SECCION DE CORTE
UPS	APC	SECCION DE CORTE
MESA PARA MAQUINA DE ESCRIBIR	S/M	PRODUCTO TERMINADO
MESA PARA MAQUINA DE ESCRIBIR	S/M	PRODUCTO TERMINADO
MESA PARA MAQUINA DE ESCRIBIR	S/M	PRODUCTO TERMINADO
MESA PARA MAQUINA DE ESCRIBIR	S/M	PRODUCTO TERMINADO
MAQUINA DOBLADORA	STAHI	PRODUCTO TERMINADO
ESTAMPADORA ELECTRICA	KWIK PRINK	PRODUCTO TERMINADO
MAQUINA PRENSA PARA LIBRO	KRAUSE	PRODUCTO TERMINADO
PRENSA BOLEADORA	KRAUSE	PRODUCTO TERMINADO
MAQUINA DE IMPRENTA (EMPAREJADORA)	S/M	PRODUCTO TERMINADO
ENGRAPADORA INDUSTRIAL	AGRAFIX	PRODUCTO TERMINADO
ENGRAPADORA INDUSTRIAL	HONNER	PRODUCTO TERMINADO
ENGRAPADORA INDUSTRIAL	AGRAFIX	PRODUCTO TERMINADO
MAQUINA PEGADORA (ENCUADERNADORA)	HEIDELBERG	PRODUCTO TERMINADO
COMPAGINADORA Y ENGRAPADORA	DUPLO	PRODUCTO TERMINADO
TORRE A	DUPLO	PRODUCTO TERMINADO
TORRE B	DUPLO	PRODUCTO TERMINADO
CORTADORA	DUPLO	PRODUCTO TERMINADO
PRENSA METALICA DE MESA	S/M	PRODUCTO TERMINADO
MAQUINA PERFORADORA	HAKY	PRODUCTO TERMINADO
MESA DE TRABAJO TIPO ESTANTE	S/M	PRODUCTO TERMINADO
MESA DE TRABAJO METALICA COLOR GRIS	S/M	PRODUCTO TERMINADO
MESA DE TRABAJO CON ESTANTE	S/M	PRODUCTO TERMINADO



MINISTERIO
DE GOBIERNO
Y DESARROLLO
TERRITORIAL



SIGAMOS *creando futuro*



GOBIERNO
DE EL SALVADOR

MESA DE TRABAJO CON ESTANTE COLOR GRIS	S/M	PRODUCTO TERMINADO
MESA DE TRABAJO COLOR AZUL	S/M	PRODUCTO TERMINADO
MESA DE TRABAJO CON ESTANTE COLOR AZUL	S/M	PRODUCTO TERMINADO
MESA DE TRABAJO COLOR GRIS CON ESTANTE	S/M	PRODUCTO TERMINADO
MESA DE TRABAJO CON ESTANTE	S/M	PRODUCTO TERMINADO
MESA DE TRABAJO CON ESTANTE	S/M	PRODUCTO TERMINADO
MESA DE TRABAJO CON ESTANTE	S/M	PRODUCTO TERMINADO
MESA DE TRABAJO CON ESTANTE	S/M	PRODUCTO TERMINADO
MESA DE TRABAJO METALICA COLOR AZUL	S/M	PRODUCTO TERMINADO
MESA DE TRABAJO COLOR AZUL DE MADERA	S/M	PRODUCTO TERMINADO
MESA DE TRABAJO CLOR GRIS	S/M	PRODUCTO TERMINADO
MESA DE TRABAJO COLOR AZUL DE MADERA	S/M	PRODUCTO TERMINADO
IMPRESOR LASER	LEXMARK	PRODUCTO TERMINADO
CPU	DELL	PRODUCTO TERMINADO
MONITOR	DELL	PRODUCTO TERMINADO
TECLADO	DELL	PRODUCTO TERMINADO
MOUSE	DELL	PRODUCTO TERMINADO
UPS	TRIPP-LITE	PRODUCTO TERMINADO
TELEFONO DIGITAL COLOR NEGRO	ALCATEL	PRODUCTO TERMINADO
MAQUINA DE ESCRIBIR ELECTRICA	NAKAJIMA	PRODUCTO TERMINADO
BASCULA ELECTRONICA DIGITAL	CARDINAL	PRODUCTO TERMINADO
EQUIPO DE SONIDO	SONY	PRODUCTO TERMINADO
CAJA PARA HERRAMIENTAS	STAKON	PRODUCTO TERMINADO
CIZAYA	S/M	PRODUCTO TERMINADO
MUEBLE DE MADERA TIPO LIBRERA	S/M	PRODUCTO TERMINADO
ESCRITORIO TIPO L C/GRIS	S/M	PRODUCTO TERMINADO



MINISTERIO
DE GOBERNACION
Y DESARROLLO
TERRITORIAL



GOBIERNO
DE EL SALVADOR

SIGAMOS *creando futuro*



VENTILADOR DE PEDESTAL	KAWAKI	PRODUCTO TERMINADO
ESTANTE METALICO COLOR GRIS	S/M	PRODUCTO TERMINADO
ESTANTE DE CUATRO ENTREPAÑOS	S/M	PRODUCTO TERMINADO
ENCUADERNADORA Y PERFORADORA	GBC	PRODUCTO TERMINADO
ANILLADORA	PERFEX	PRODUCTO TERMINADO
ENCUADERNADORA Y PERFORADORA	GBC	PRODUCTO TERMINADO
ANILLADORA	PERFEX	PRODUCTO TERMINADO
MAQUINA PERFORADORA ESPIRAL	PERFEX	PRODUCTO TERMINADO
SILLA TIPO CAJERO	S/M	PRODUCTO TERMINADO
SILLA SECRETARIAL COLOR NEGRA	S/M	PRODUCTO TERMINADO
MONTACARGA MANUAL	LINDE	PRODUCTO TERMINADO
MONTACARGA MANUAL	LINDE	PRODUCTO TERMINADO
ARCHIVO DE 4 GAVETAS	S/M	PRODUCTO TERMINADO

En relación al software utilizado:

“PRODUCTIVA”, es el software que no ha sido adquirido sino mas bien ha sido creado de manera interna y dicho software se reviste de gran importancia ya que dinamiza y le brinda agilidad y seguridad en la ejecución de los diferentes procesos, y que a continuación se describe cual es su importancia en la relación interna y para con los clientes.

Es un sistema de gestión de información que automatiza muchas de las prácticas de negocio asociadas con los aspectos operativos y productivos de la Imprenta Nacional. El sistema está desarrollado con un software para aplicaciones web de código abierto y utiliza una base de datos de código abierto centralizada.

Disponer de único depósito de datos fácilmente accesible reduce el esfuerzo necesario para acceder a la información y evita la inserción de datos duplicados.

Es un sistema modular que entiende que la Imprenta Nacional es un conjunto de departamentos o unidades que se encuentran interrelacionadas por la información que comparten y que se genera a partir de sus procesos:



MINISTERIO
DE GOBERNACION
Y DESARROLLO
TERRITORIAL



SIGAMOS *creando futuro*



GOBIERNO
DE EL SALVADOR

- Comercialización: Clientes, Requerimiento, Cotizaciones
- Producción: Presupuestos, Ordenes de Producción, Entregas de productos
- Diseño Gráfico, Fotomecánica, Offset, Tipografía, Producto Terminado: Órdenes de Producción, Procesos, Tareas, Entregas de productos

Los procesos de planificación de las órdenes de producción y la capacidad de atención a clientes se ven beneficiados, en tiempo y costo, se pueden elaborar requerimientos directamente desde el lugar donde está el cliente, decirle en que proceso está su orden de producción o qué cantidad de productos faltan por entregar.

Al tener las operaciones del proceso de producción contenidas en un mismo sistema, podemos obtener importantes mejoras en eficiencia automatizando tareas. Los procesos operativos llevan siempre asociados la generación de documentos que el sistema puede automatizar y estandarizar, tales como la generación de cotizaciones basadas en presupuestos elaborados en el sistema.

Recoger y reflejar una gran cantidad de los cambios que tienen lugar en la planta de producción como consecuencia de las actividades de cada departamento. Esto permite tener un mayor control sobre todas las operaciones realizadas dando respuestas a preguntas del tipo:

- ¿En qué estado se encuentra tal orden de producción?
- ¿Cuántas entregas parciales se han enviado de tal orden de producción?
- ¿Cuántos libros se han elaborado a tal cliente?
- ¿Cuánto tiempo se ocupó en la planta para elaborar tal revista?
- ¿Cuántos materiales se utilizaron en tal orden de producción?

Así mismo es un gran insumo de respuesta en:

- ✓ Ayudas visuales sobre retrasos de producción o entregas.
- ✓ Notificaciones en el sistema y por medio de correo electrónico.
- ✓ Envío de documentos PDF a cuentas de correo electrónico de los clientes desde la misma interfaz del sistema.

La interfaz del sistema es Web, por lo que está disponible a través de un navegador web y puede ser accedida por PC, IMac y dispositivos móviles.

La implantación de este sistema implica cambios en los procesos de negocio y la cultura de trabajo de la Imprenta Nacional. El éxito dependerá de todos los trabajadores de la Imprenta Nacional.



GOBIERNO
DE EL SALVADOR

MINISTERIO
DE GOBERNACION
Y DESARROLLO
TERRITORIAL



SIGAMOS *creando futuro*



Además se utilizan licencias de los programas de Adobe:

- ✓ Photoshop CC
- ✓ Ilustrador CC
- ✓ In Design CC

Otros: Para impresión.

- ✓ Prinect Signa Station 13 (HEIDELBERG)