



Subsidio del Gas Licuado de Petróleo-GLP-



Evolución del pago del subsidio al gas

Subsidio Generalizando

- Período: Desde la década de los 80's hasta Marzo 2011.
- Alto costo fiscal
- Contrabando
- Ilusión de precio bajo

Subsidio racionalizado

- Período: Abril 2011-Junio 2013
- Entrega del subsidio de manera directa a los beneficiarios
- Eliminación de contrabando en el país
- Menor presión fiscal

Nuevo mecanismo de pago de subsidio

- Período: Julio-Diciembre 2013
- Identificación de los beneficiarios y puntos de venta a nivel nacional
- Asegurar la compra del GLP por parte de los beneficiarios
- Mayor eficiencia del gasto en subsidio.

Tarjeta Solidaria

- Período: a partir de enero de 2014.
- Agrupación de los beneficios que reciben los hogares en un solo instrumento
- Menor presión fiscal , por reducción de costos financieros
- Mayor seguridad para los beneficiarios
- Posible creación del Sistema Único de Protección Social Universal
- Identificación de los montos totales entregados a los hogares



Implementación del nuevo mecanismo de pago de subsidio y tarjeta solidaria

Identificación de beneficiarios

- A partir de febrero/2013: los beneficiarios actualizaron sus datos a través del call center y/o correo electrónico; Se vincula el recibo de energía eléctrica con un DUI
- Los beneficiarios que recibían su subsidio a través de tarjeta de beneficiario y abono a cuenta ya había proporcionado su DUI en CENADE

Afiliación de los puntos de venta

- A partir de febrero/2013: CENADE identifica puntos de venta de GLP a nivel nacional
- A partir de marzo/2013: georeferenciación de los puntos de venta a nivel nacional.

Plan Piloto

- Plan piloto: en zona de la compañía DEUSEM- Junio 2013
- Incorporación de compañías gaseras en el nuevo mecanismo

Implementación gradual

- Fase I: agrega zona de compañía EEO- Julio 2013
- Fase II: agrega zona de compañía CLESA- Agosto 2013
- Fase III: agrega zona de compañía DELSUR- Septiembre 2013
- Fase IV: agrega zona de compañía CAESS y EDESAL- octubre 2013. Cobertura nacional

A partir de noviembre/2013 inicia la distribución de la Tarjeta Solidaria a nivel nacional, la cual ha sido utilizada a partir de enero/2014.



PROCESO GENERAL PARA LA ENTREGA DE SUBSIDIOS

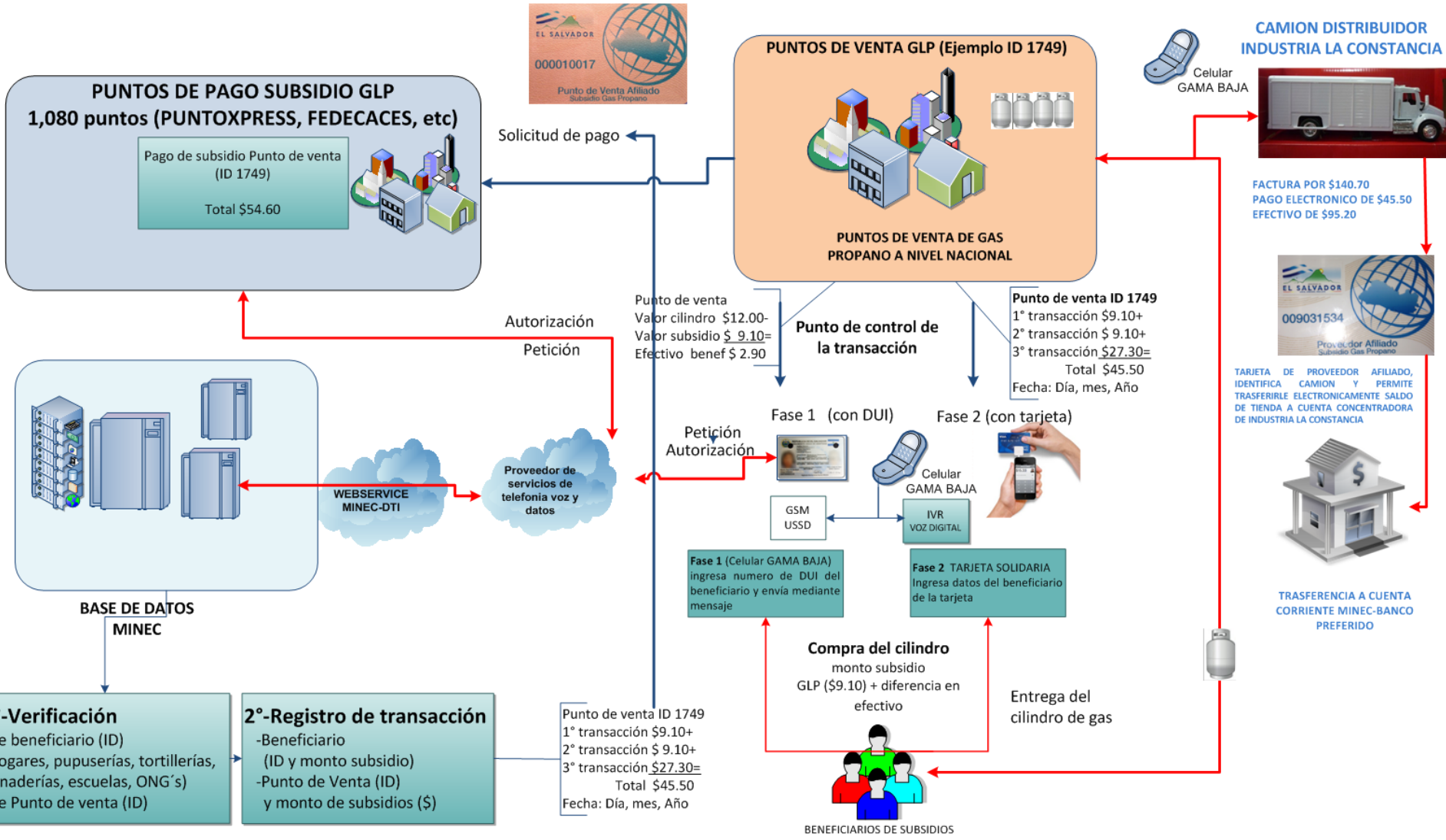



Tarjeta Solidaria

Funcionamiento

- Los beneficiarios se acercaran a un punto autorizado de venta de cilindros de GLP, presentarán su Tarjeta Solidaria y se les descuenta el subsidio del precio de mercado, el beneficiario únicamente pagará la diferencia.

Objetivos

- Destinar el subsidio a la compra del gas; apoyando a las familias salvadoreñas que más lo necesitan.
- Racionalizar el gasto del subsidio, mediante un nuevo mecanismo que permite sostenibilidad financiera.



Nivel del cobro del subsidio al GLP (marzo/2011 - abril/2015)

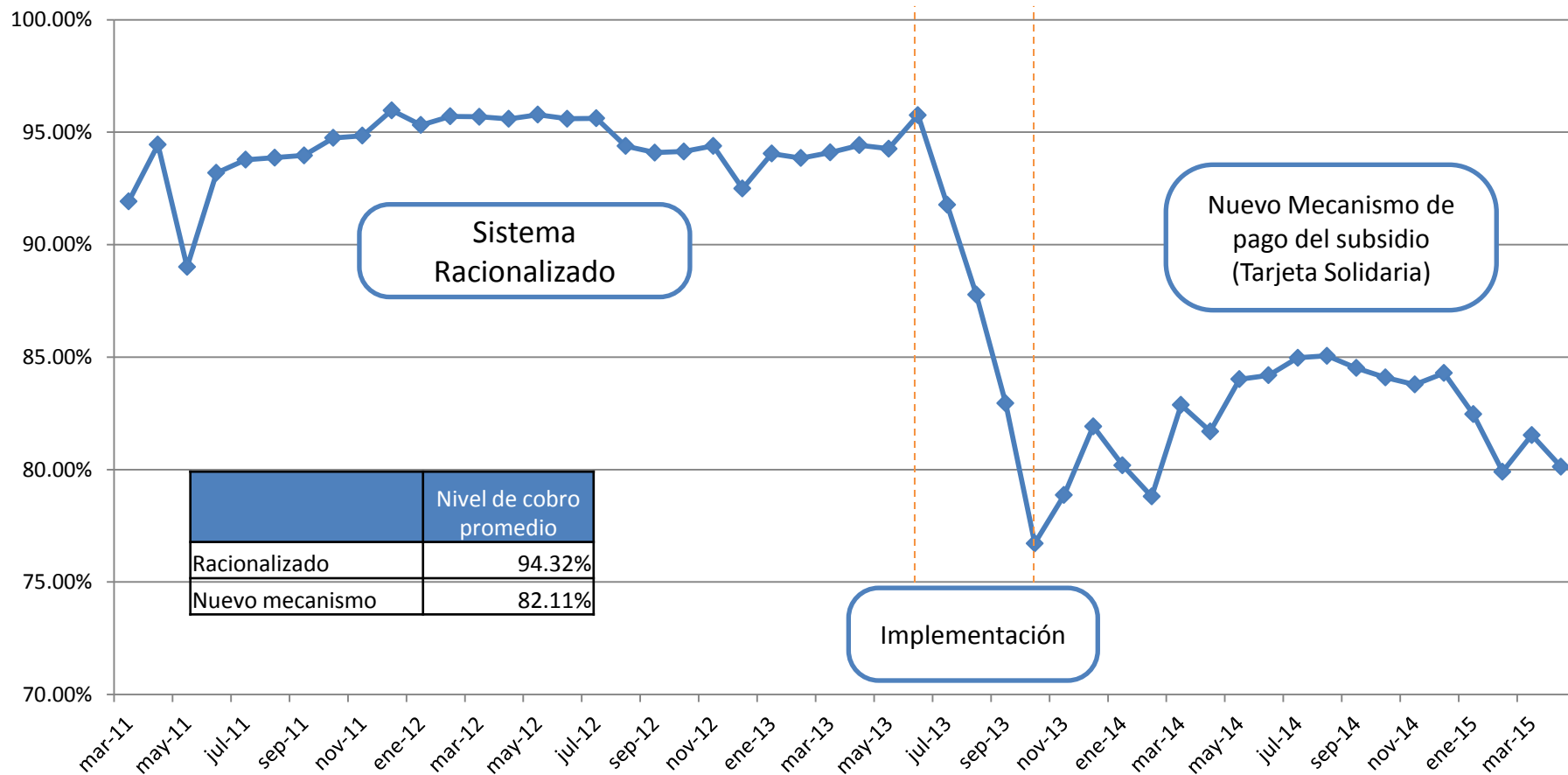

El nuevo mecanismo de pago del subsidio permitió la reducción promedio del nivel de cobro en 12.22%



Puntos de venta activos

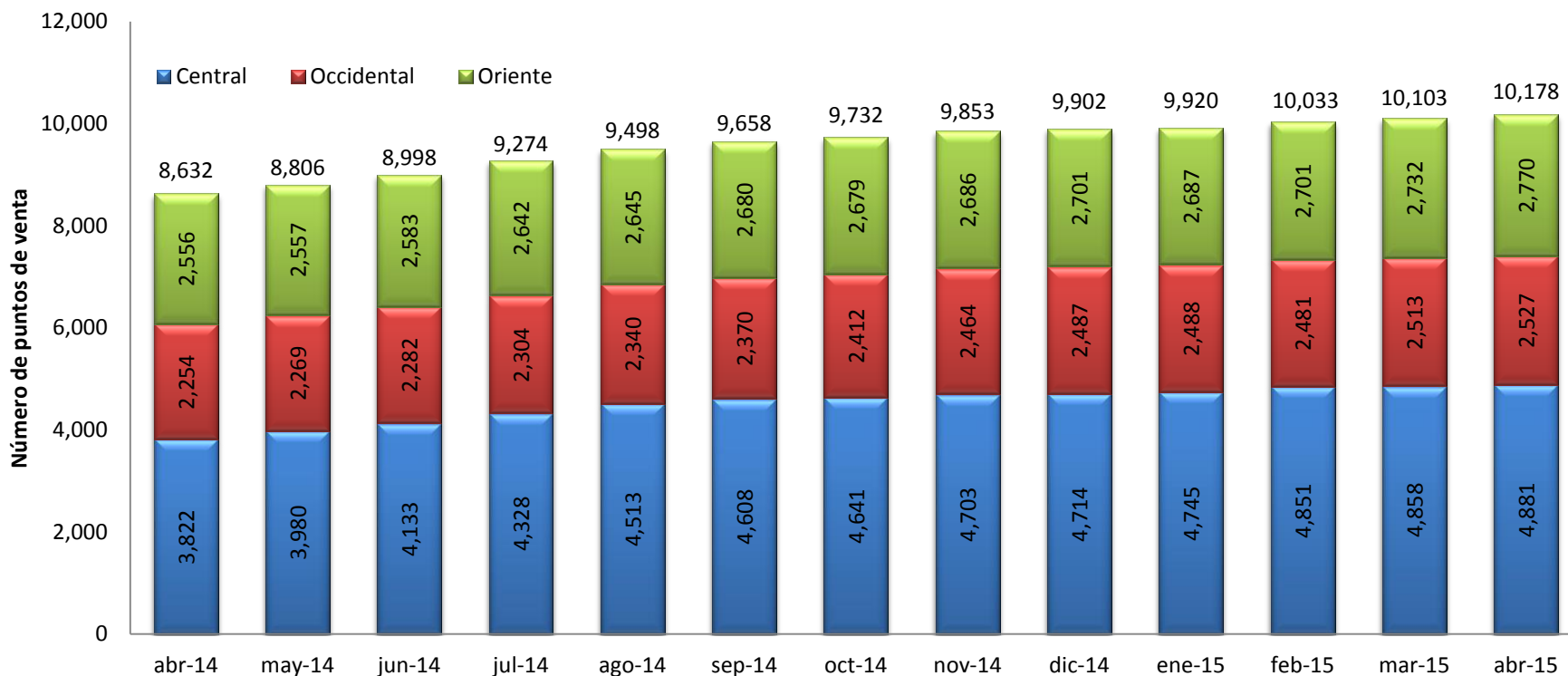

A medida se ha ampliado el nuevo mecanismo de pago de subsidio, se han incrementado el número de puntos de ventas afiliados, llegando a 10,178 puntos de venta durante el mes de abril/2015.



Cilindros vendidos por zona

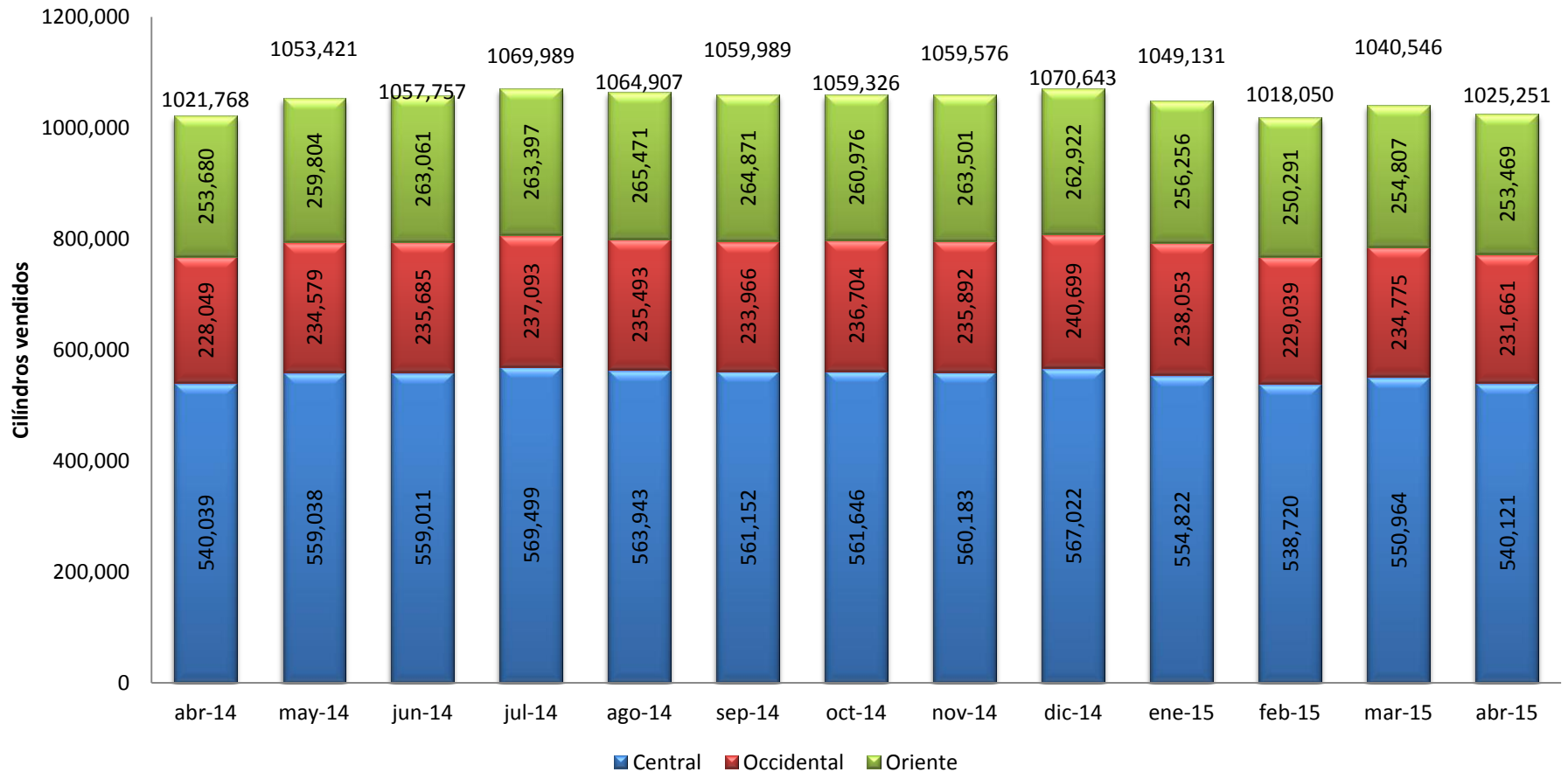

El número de cilindros de GLP vendidos en el nuevo mecanismo, ha aumentado hasta llegar a 1,025,251 cilindros durante el mes de abril/2015.



PRECIOS DE MERCADO DE CILINDRO DE 25 LIBRAS, MONTO DEL SUBSIDIO Y PAGO DE LOS BENEFICIARIOS (US\$/CILINDRO)

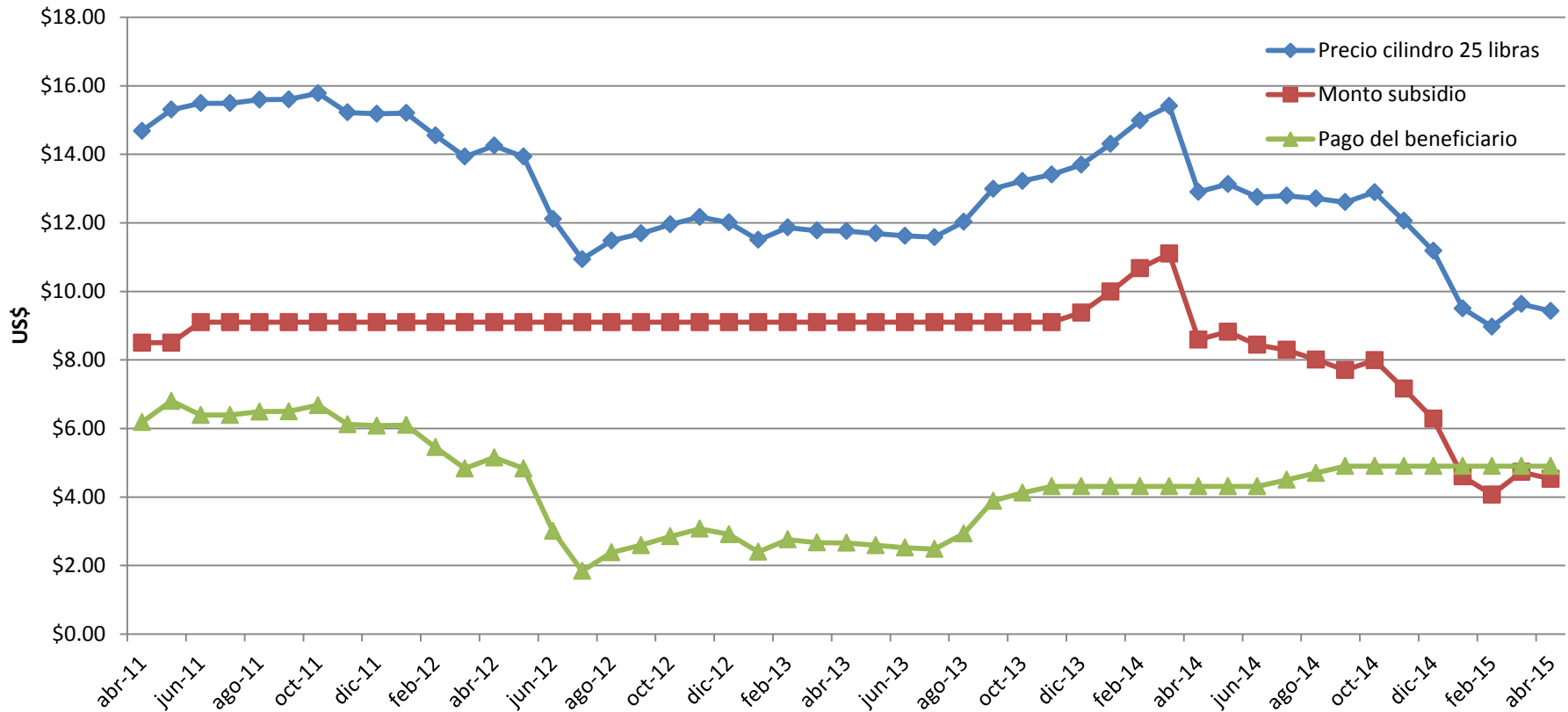

Para el período abril/2014 - abril/2015, el precio del cilindro de 25 libras promedia un valor de \$11.58, el monto promedio del subsidio es de \$6.86, por lo que los beneficiarios han pagado un promedio de \$4.72 por cada cilindro de 25 libras.



Pago del subsidio al GLP

- El subsidio generalizado al Gas Licuado de Petróleo-GLP-, estuvo vigente por más de 25 años, presentando fuertes aumentos producto de los altos precios de los hidrocarburos, y se hizo necesario racionalizar el gasto a partir de abril de 2011.
- Posteriormente, se realizó una mejora al mecanismo de entrega, que permitió entregar el subsidio directamente al beneficiario (DUI) y desde enero/2014 con la tarjeta solidaria.
- Los cambios en el mecanismo han permitido un ahorro estimado de **\$352.73** millones (abr/11- dic/15).
Datos del año 2015 proyectados

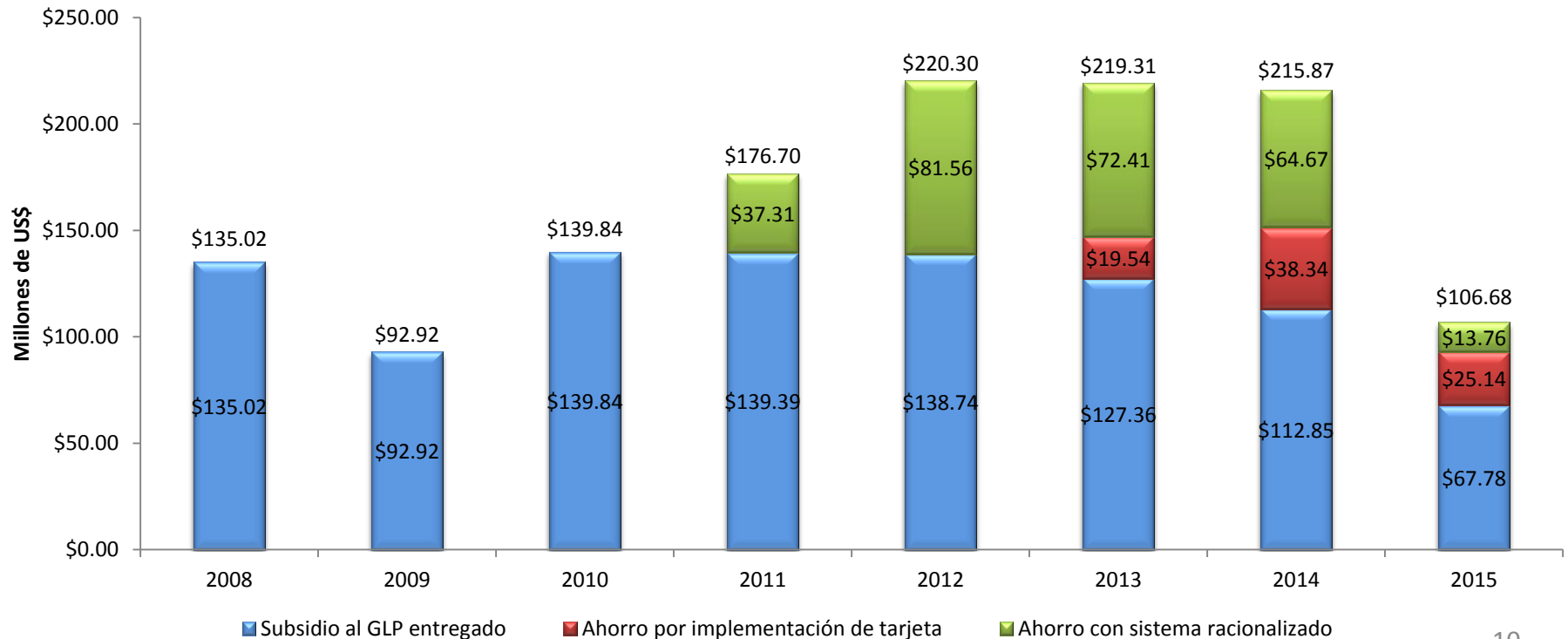



Administración del padrón

- Para el período abril/2014 - abril/2015, se han apoyado 1,223,159* beneficiarios a los que se les ha entregado US\$6.86* en concepto de subsidio al GLP.

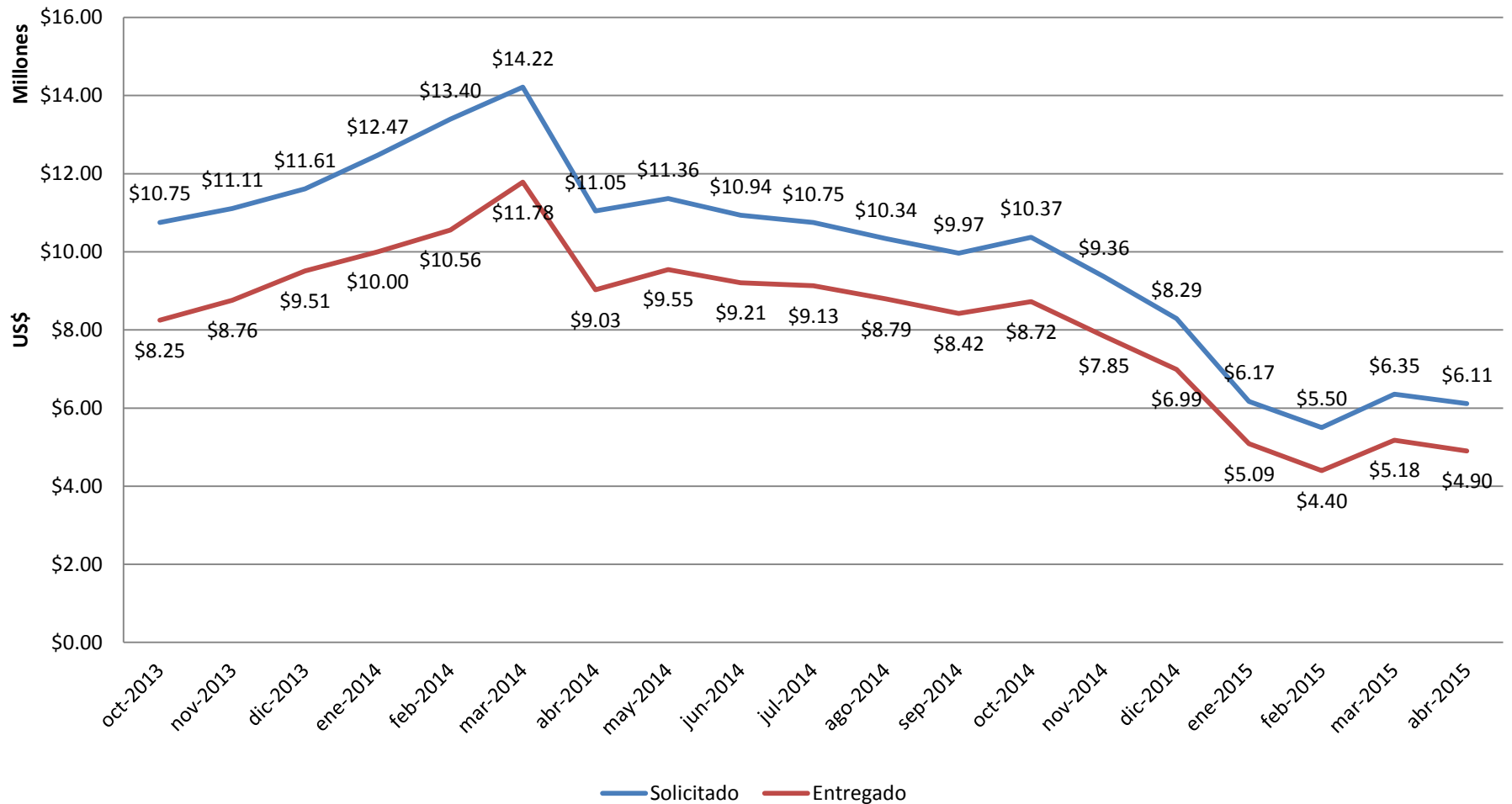

* Promedio del número de meses



Subsidio al GLP

Mayo 2015

- El subsidio al GLP llega al 74.02% de los hogares; la cobertura a nivel urbano es del 75.24%, es decir, de 1,083,568 hogares en el área urbana el subsidio llega a 815,308 hogares; la cobertura a nivel rural es del 71.75%, es decir, de 583,988 hogares en el área rural el subsidio llega a 419,011 hogares
- Del total de beneficiarios, el 59.91% son hogares en donde la mujer es responsable del cobro del subsidio; mientras que en el 40.09% el hombre es responsable del cobro

Detalle	SUBSIDIO AL GLP		EHPM/2013		Participación
	Porcentaje	Beneficiarios	Porcentaje	Hogares	
Total	100.00%	1,234,319	100.00%	1,667,556	74.02%
Urbano	66.05%	815,308	64.98%	1,083,568	75.24%
Rural	33.95%	419,011	35.02%	583,988	71.75%
Mujer	59.91%	739,455	35.49%	591,735	124.96%
Hombre	40.09%	494,864	64.51%	1,075,821	46.00%

Mes Vigencia	Precio Presentación	Monto Subsidio al Gas	Monto a pagar por el beneficiario
	Cilindro 25 Libras		
ene-15	\$9.50	\$4.60	\$4.90
feb-15	\$8.97	\$4.07	\$4.90
mar-15	\$9.63	\$4.73	\$4.90
abr-15	\$9.43	\$4.53	\$4.90
may-15	\$9.45	\$4.55	\$4.90

Precios máximos de gas

mayo 2015

En tiendas y otros puntos de venta Todos los precios incluyen IVA

En mayo **el subsidio al gas será de \$4.55**

35 libras

\$13.23

25 libras

\$9.45

20 libras

\$7.58

10 libras

\$3.81

RECUERDA EN MAYO SOLO TIENES QUE RESTAR \$4.55 AL PRECIO DE TU CILINDRO, ¡AHORA SOLO PAGAS LA DIFERENCIA!

Denuncias o información al

2565-5555

Consulta la cadena de precios completa en el sitio web www.minec.gob.sv

SISTEMA NACIONAL DE

PROTECCIÓN

al CONSUMIDOR



Subsidio del Gas Licuado de Petróleo-GLP-

San Salvador, Mayo de 2015