



# COMPENDIO ESTADÍSTICO 2012-2013

133

Aniversario

*Estadísticas coherentes,  
oportunas y confiables*

DIRECCIÓN GENERAL DE ESTADÍSTICA Y CENSOS

REPÚBLICA DE EL SALVADOR  
MINISTERIO DE ECONOMÍA  
DIRECCIÓN GENERAL DE ESTADÍSTICA Y CENSOS

**COMPENDIO  
ESTADÍSTICO  
2012-2013**



**DIGESTYC**  
Dirección General de Estadística y Censos

Delgado, 26 de noviembre de 2014

Lic. Tharsis Salomón López Guzmán  
MINISTRO DE ECONOMÍA

Dra. Luz Estrella Rodríguez de Zúniga  
VICEMINISTRA DE ECONOMÍA

Licda. Merlin Alejandrina Barrera López  
VICEMINISTRA DE COMERCIO E INDUSTRIA

Licda. Juana Mabel Hernández  
DIRECTORA GENERAL DE ESTADÍSTICA Y CENSOS

Compilación

UNIDAD DE PLANIFICACIÓN Y DESARROLLO INSTITUCIONAL:

Licda. Yanira del Carmen Molina Argueta

Lic. Orlando Nicolás Rodríguez Segura

Lic. Ulises Magdaleno Sánchez Márquez

Lic. Luis Uwaldo Paz Blanco

Diseño

Licda. Yanira del Carmen Molina Argueta

COMPENDIO ESTADÍSTICO 2012-2013

Dirección General de Estadística y Censos

Av. Juan Bertis No.79, Delgado, San Salvador, República de El Salvador, Centro América

Aptdo. Postal No.2670. Tels. (503) 2590-2100 FAX 2534-9804

Página Web: [www.digestyc.gob.sv](http://www.digestyc.gob.sv)

La Dirección General de Estadística y Censos (DIGESTYC), de conformidad con el mandato establecido en la Ley Orgánica del Servicio Estadístico Nacional, pone a disposición del público en general el COMPENDIO ESTADÍSTICO 2012-2013, dividido en tres secciones, la primera con información general del universo, el globo terráqueo y la población mundial; la segunda sección la constituyen generalidades de El Salvador, y la tercera contienen los datos más actualizados de la producción estadística base de la DIGESTYC, clasificada en siete áreas: Estadísticas de Hechos y Actos Vitales (nacimientos, defunciones, matrimonios y divorcios), Encuesta de Hogares de Propósitos Múltiples (EHPM), Índice de Precios al Consumidor (IPC) y Canasta Básica Alimentaria (CBA).

La información incluida en el Compendio Estadístico 2012-2013, nos impulsa a seguir mejorando continuamente el servicio a la población, poniendo a disposición la información estadística oportuna y confiable, contribuyendo a fomentar la cultura estadística entre la población.

Este documento ha sido posible gracias a la colaboración de empresas privadas, hogares y alcaldías, quienes suministran tan valiosa información para la generación de las estadísticas en el país. Para profundizar en algunos de los temas o tener información adicional, se sugiere consultar directamente las fuentes que se citan en el documento y/o visitar nuestra Página Web [www.digestyc.gob.sv](http://www.digestyc.gob.sv)

## Índice General

	<b>Página</b>
INTRODUCCIÓN	i
<b>SECCIÓN 1.</b>	
<b>EL UNIVERSO, GLOBO TERRAQUEO Y LA POBLACIÓN MUNDIAL</b>	
LA HISTORIA DEL UNIVERSO-----	1
CARACTERÍSTICAS DEL GLOBO TERRAQUEO-----	8
LA POBLACIÓN MUNDIAL EN CIFRAS-----	14
<b>SECCIÓN 2.</b>	
<b>GENERALIDADES DE EL SALVADOR</b>	
GENERALIDADES DE EL SALVADOR-----	16
DEPARTAMENTOS Y MUNICIPIOS DE EL SALVADOR-----	17
AHUACHAPÁN-----	17
SANTA ANA-----	18
SONSONATE-----	19
CHALATENANGO-----	20
LA LIBERTAD-----	21
SAN SALVADOR-----	22
CUSCATLÁN-----	23
LA PAZ-----	24
CABAÑAS-----	25
SAN VICENTE-----	26
USulután-----	27
SAN MIGUEL-----	28
MORAZÁN-----	29
LA UNIÓN-----	30
SIMBOLOS PATRIOS-----	31
HISTORIA DE LA MONEDA EN EL SALVADOR-----	32
CRONOLOGÍA DEL COLÓN COMO MONEDA-----	34
<b>SECCIÓN 3.</b>	
<b>LA PRODUCCIÓN ESTADÍSTICA DE LA DIGESTYC</b>	
MISIÓN-----	45
VISIÓN-----	45
VALORES INSTITUCIONALES-----	45
DIRECTORES LA DIGESTYC-----	46
ESTADÍSTICAS DE HECHOS Y ACTOS VITALES-----	47
I- NACIDOS VIVOS-----	49
II- DEFUNCIONES-----	79
III- MATRIMONIOS-----	110
IV- DIVORCIOS-----	115
V- ENCUESTA DE HOGARES DE PROPÓSITOS MÚLTIPLES-----	122
VI- ÍNDICE DE PRECIOS AL CONSUMIDOR-----	227
VII- CANASTA BÁSICA ALIMENTARIA-----	255

---

AMSS	:	Área Metropolitana de San Salvador
BCR	:	Banco Central de Reserva
BID	:	Banco Interamericano de Desarrollo
CBA	:	Canasta Básica Alimentaria
COSO	:	Comité Social
DIGESTYC	:	Dirección General de Estadística y Censos
DIS	:	Dirección de Información Social
EE.UU.	:	Estados Unidos
EHPM	:	Encuesta de Hogares de Propósitos Múltiples
GAES	:	Grupo Asesor Económico y Social
GMT	:	Greenwich Mean Time
IPC	:	Índice de Precios al Consumidor
MECOVI	:	Programa para el Mejoramiento de las Encuestas y la Medición de las Condiciones de Vida en América Latina y El Caribe
MIPLAN	:	Ministerio de Planificación y Coordinación del Desarrollo Económico y Social
ONU	:	Organización de las Naciones Unidas
PEA	:	Población Económicamente Activa
UA	:	Unidad Astronómica
UAI	:	Unión Astronómica Internacional

Abreviaturas

---

A	Argón
A.C.	Antes de Cristo
CO <sub>2</sub>	Gas Carbónico
GW/h	gigawattt-hora
ha	hectárea
Hab.	Habitante
Hab./ Km <sup>2</sup>	Habitantes por kilómetro cuadrado
H <sub>2</sub>	Hidrógeno
kg	kilogramo
Km	kilómetro
km <sup>2</sup>	kilómetro cuadrado
Km/h	kilómetro por hora
kw/h	kilowatt-hora
L o l	litro
M/N	Moneda nacional
msnm.	Metros sobre el nivel del mar
MW/h	megawatt-hora
m <sup>3</sup>	metro cúbico
N.E.	No Especificado
N <sub>2</sub>	Nitrógeno
O <sub>2</sub>	Oxígeno
P/	Preliminar
R/	Revisado
sfa	Sin funcionario asignado
t	tonelada métrica
°C	grados centígrados

---

## Signos y símbolos

¢	:	Colón salvadoreño
US \$	:	Dólar estadounidense
,	:	Separación de Centenas
.	:	Separación de decimales
í	:	No existe registro
-	:	Magnitud cero
-/	:	Llamada al pie del cuadro para aclaraciones
%	:	Porcentaje

---

## Observaciones

- .. Falta el dato o dato inexistente.
- (.) Las cifras decimales van precedidas de un punto
- (,) Los millares y millones se separan con una coma

## INTRODUCCIÓN

---

El Compendio Estadístico 2012-2013 compila la selección de un conjunto de cuadros y gráficos de la producción estadística permanente de la DIGESTYC, siguiendo una tradición de más de 113 años en la producción de cifras estadísticas para la formulación, monitoreo y evaluación de políticas públicas.

Como es habitual, se han utilizado los últimos datos disponibles hasta el cierre de la presente edición. El Compendio Estadístico 2012-2013 está distribuido en tres secciones que presentan información sobre distintas temáticas, siendo la sección 1: **el universo, globo terráqueo y la población mundial**; la sección 2: **Generalidad de El Salvador**; y la sección 3: **la producción estadística de la DIGESTYC**.

En la **sección 1** muestra una breve reseña de la historia del universo, características del globo terráqueo y cifras sobre la población mundial tales como: cuadros comparativos de nacimientos-defunciones por año, día y minuto para los países más desarrollados y en desarrollo; tasas de fecundidad más alta y más baja para un conjunto de países.

Por su parte, la **sección 2** expone información general de El Salvador, como lo son departamentos y municipios, extensión territorial, símbolos patrios, historia de la moneda de El Salvador, entre otros. Respecto a la historia de la moneda, se muestra la cronología del colón como moneda, para que las recientes generaciones que no conocieron la moneda oficial de El Salvador antes de la adopción del dólar estadounidense sepan cual fue la moneda y sus denominaciones.

Finalmente la **sección 3** la constituye la producción estadística de la DIGESTYC así como algunos datos interesantes relacionados, específicamente los directores y subdirectores que han encaminado la producción estadística del país desde el año 1881, destacando que en 133 años de existencia de la DIGESTYC solo dos mujeres han desempeñado el cargo de Directora General.

En este contexto, esperamos que esta publicación que hoy se presenta refleje la importancia de las cifras estadísticas, y que el esfuerzo y dedicación que hay detrás de estas páginas satisfagan las expectativas de los lectores y a la vez despertar nuevas inquietudes estadísticas.

El Compendio Estadístico 2012-2013 estará disponible en nuestra página Web [www.digestyc.gob.sv](http://www.digestyc.gob.sv).



• Hace unos 1,700 millones de años surgió una bolita minúscula, mucho más pequeña que un átomo, formada por energía y materia. Para algunos, fue Dios quien la hizo aparecer, para otros, no se sabe cómo surgió o a lo mejor existía desde siempre. Esa bolita, extremadamente condensada, contenía el Universo entero. •



# SECCIÓN 1

## EL UNIVERSO, GLOBO TERRAQUEO Y POBLACIÓN MUNDIAL

## Índice

	<b>Página</b>
<b>SECCIÓN 1.</b>	
<b>EL UNIVERSO, GLOBO TERRAQUEO Y LA POBLACIÓN MUNDIAL</b>	
LA HISTORIA DEL UNIVERSO-----	1
CARACTERÍSTICAS DEL GLOBO TERRAQUEO-----	8
LA POBLACIÓN MUNDIAL EN CIFRAS-----	14

Antes de la creación del Universo, hace unos 13,700 millones de años, no había nada. No había energía, no había materia, no había tiempo ni espacio. Para los creyentes sólo había Dios. Para los no creyentes no había nada.

Hace unos 13.700 millones de años, surgió una bolita minúscula, mucho más pequeña que un átomo, formada por energía y materia. Para algunos, fue Dios quien la hizo aparecer, para otros, no se sabe cómo surgió o a lo mejor existía desde siempre. Esa bolita, extremadamente condensada, contenía el Universo entero, tal como lo conocemos actualmente. Hace 13.700 millones de años, esa bolita estalló. Algunos creen que Dios la hizo estallar con la intención de crear nuestro Universo. Y otros consideran que estalló sola, de manera casual.

La explosión, que conocemos con el nombre de **Big Bang** o Gran Explosión Inicial, desató una temperatura altísima, y desde ese mismo instante el Universo se fue extendiendo, creando al mismo tiempo el espacio y el tiempo. Al expandirse, su temperatura empezó a descender y en ese magma primitivo surgieron las primeras partículas elementales que lo poblaron.

Durante sus primeros instantes, el Universo era una especie de *õsopaõ* de plasma, muy densa y muy caliente, compuesta de cuarks y anticuarks que se inhibían entre sí, quedando un excedente de cuarks. Éstos, que son las partículas más pequeñas en que se divide la materia, se combinaron para terminar creando átomos de hidrógeno y helio; los dos elementos principales que componen el Universo.

Un minuto después del Big Bang, la temperatura descendió a diez mil millones de grados y el Universo siguió enfriándose y expandiéndose. Posteriormente, el Universo se *õestabilizó* y quedó compuesto por aproximadamente un 90% de hidrógeno y un 10% de helio.

Unos 380,000 años después del Big Bang, y al seguir bajando la temperatura y seguir produciéndose cambios en su estructura, los fotones, que son las partículas que transportan la luz, se liberaron y salieron disparados en todas direcciones. El Universo, que hasta entonces era opaco, se tornó luminoso.

Unos 200 millones de años después del Big Bang, al continuar descendiendo la temperatura (actualmente es de un promedio de 270 grados Celsius y seguirá bajando hasta llegar al Cero absoluto), en esa *õsopaõ* cósmica empezaron a aparecer *õgrumosõ* por la fuerza de gravedad, que hace que las partículas más grandes atraigan a las más pequeñas. Esos *õgrumosõ* terminarán siendo las Estrellas, que se reunirán en galaxias, y éstas en Cúmulos y Supercúmulos de Galaxias.

Las primeras Estrellas (ya formadas) surgieron unos 500 millones de años después del Big Bang.

Unos **500** millones de años después, el Universo toma el aspecto que conocemos. Los rayos de luz que se dispararon y que desde su aparición están viajando a la mayor velocidad existente en el Universo (300.000 kilómetros por segundo), forman lo que llamamos la **radiación fósil del Universo**. Esos haces de luz nos permiten ver a través de los telescopios toda la historia del Universo, desde que se tornó luminoso hasta ahora. Y mientras más lejos apuntamos un telescopio, más atrás retrocedemos en el tiempo.

Si enfocamos una Estrella que está a mil años luz de nosotros, la luz habrá demorado mil años luz en traer su imagen hasta nuestros ojos. O sea que la estamos viendo tal como era hace mil años. Todo lo que vemos es gracias a la luz. Si miramos el Sol, la luz se habrá demorado ocho minutos en traernos su imagen. Lo estamos viendo como era hace ocho minutos. La Luna está a un segundo y medio. Plutón a cuatro y media horas-luz.

Año-luz es la distancia que recorre la luz en un año (doce meses). Esa medida equivale a 9.460.730.472.580.800 kilómetros. Para evitar calcular en esas cifras, se inventó la Unidad Astronómica (U.A.), que corresponde a la distancia que existe entre la Tierra y el Sol. Una U.A. son 149,6 millones de kilómetros. Otra unidad de medida astronómica, el Parsec, equivale a 3,26 años-luz.

El Universo está jerarquizado en Estrellas, Cúmulos de Estrellas, Galaxias, Cúmulos de Galaxias y Supercúmulos de Galaxias. Se calcula que existen más de cien mil millones de Galaxias y que en su interior el promedio de Estrellas (solitarias o con Planetas a su alrededor) es también de unos cien mil millones. Hasta ahora, cerca de un millón de Galaxias han podido ser **cartografiadas** por los astrónomos.

Hay Galaxias pequeñas, medianas y gigantes. Su coherencia interna está asegurada por la fuerza de gravedad. Las Galaxias están divididas en tres tipos: espirales (con brazos curvos), elípticas (que no tienen brazos) e irregulares (sin forma definida). Casi dos tercios de las Galaxias son de tipo espiral.

La nuestra, la Vía Láctea, es espiral, de tamaño mediano, con la forma de un disco plano y delgado.

Nuestro Sistema Solar, ubicado casi en el borde de uno de sus brazos, se encuentra a unos 33.000 años-luz del centro galáctico. Se demora unos doscientos millones de años en dar la vuelta a la Galaxia.

**“** Se calcula que la **Vía Láctea** se formó hace unos **trece mil millones de años** y que posee unos **doscientos mil millones de Estrellas**. En el 2003 se detectó una Galaxia **enana** (la más cercana a la nuestra) que fue bautizada **del Gran Can.** **”**

La Vía Láctea se la está òtragandoö lentamente. Pero las distancias entre las Estrellas y Planetas son tan grandes, y por lo tanto hay tan pocas posibilidades de alguna colisión con la Tierra, que si estuviéramos vivos en mil millones de años más (que es lo que se va a demorar esa Galaxia en unirse a la nuestra), no nos daríamos ni cuenta de lo ocurrido.

Otra Galaxia, Andrómeda, la más cercana de las Galaxias espirales (está a poco más de dos millones de años-luz de nosotros), se nos está acercando a 140 kms por segundo y se unirá a la Vía Láctea en algunos miles de millones de años más, formando una súper-Galaxia con un súper-Agujero negro en su centro.

Nuestra Galaxia forma parte de un pequeño Cúmulo local compuesto por una veintena de Galaxias, que a la vez forma parte de un Supercúmulo llamado de la Virgen, que agrupa a varios miles de Galaxias.

Las Galaxias sólo representan alrededor de un cinco por ciento del Universo que hemos podido observar hasta ahora. Entre ellas encontramos a veces vacíos (donde no hay absolutamente nada) que tienen hasta cien millones de años-luz de amplitud.

**“Dentro de las galaxias todo está en movimiento y todo gira en torno a un centro galáctico, donde se concentra el mayor número de estrellas”**

En el interior de las Galaxias encontramos Nebulosas (inmensas nubes de gas y polvo estelar donde nacen las Estrellas); Estrellas (de muy diversos tipos); Planetas (divididos en rocosos, como nuestra Tierra, y Gaseosos-gigantes); satélites de Planetas (como la Luna); Nanoplanetas (como Plutón); Cometas; Asteroides (que pasan a llamarse Meteoritos cuando caen en la Tierra), y Agujeros Negros.

Nuestro Sol y los cuerpos celestes que componen el Sistema Solar, nacieron hace unos cinco mil millones de años, cuando en una parte de una Nebulosa una inmensa cantidad de gas y polvo se comprimió y fusionó, expulsando gran cantidad de materia a su alrededor.

Esa materia formó un gigantesco disco plano que empezó a girar en torno a la proto- Estrella recién formada. Los millares de fragmentos del disco empezaron a chocar entre sí, hasta unirse y con el tiempo formar los ocho Planetas del Sistema Solar.

Los cuatro más densos y pequeños (Mercurio, Venus, Tierra y Marte, contados desde la Estrella), quedaron cerca de su òzona calienteö, y los otros cuatro, los Gaseosos gigantes (Júpiter, Saturno, Urano y Neptuno) se alejaron de ella convertidos en inmensas bolas de gas. O sea que todos los Planetas están hechos del mismo material que el Sol. Nuestra Estrella tomó el aspecto que le conocemos hace unos cuatro mil seiscientos millones de años y se encuentra en la mitad de su vida. Es tan grande, que representa el 99,97 por ciento de la masa total de nuestro Sistema Solar.

Las Estrellas son esferas gaseosas cuyo principal componente es el hidrógeno. Son los cuerpos celestes que más irradian energía y calor en el Universo. Cuando una Estrella agota su combustible atómico, deja de producir energía y, según su tamaño, pasa a convertirse en una Estrella Gigante-Roja (por su tamaño y color), o estalla (en Supernova), convirtiéndose luego, en algunos casos, en un Agujero Negro.

Nuestro Sol, que es una Estrella mediana, luego de contraerse primero estallará y se convertirá en una Gigante-Roja que se otragará a los Planetas más cercanos (Mercurio, Venus y la Tierra). Su gigantesca atmósfera candente destruirá Marte y alterará sensiblemente a los Gaseosos-gigantes. El único Planeta que se salvará, por su lejanía, será Neptuno, que se encuentra a más de 4.500 millones de kilómetros del Sol.

En agosto del 2006 la Unión Astronómica Internacional (UAI) decidió retirar la categoría de Planeta a Plutón, el que pasó a denominarse Nanoplaneta (o Planeta enano), y es definido como un cuerpo celeste que orbita alrededor del Sol y cuya masa y gravedad le han dado una forma casi esférica, y que NO ha eliminado cuerpos susceptibles de girar alrededor suyo, y, además, que no es un Satélite de un Planeta.

La Luna, que se habría formado por la colisión entre la Tierra y otro Planeta (desintegrado) del tamaño de Marte, no es un Nanoplaneta por poseer características propias relacionadas especialmente con su centro de gravedad.

Nuestro Sistema Solar tiene, además, dos Cinturones de Asteroides que son como dos gigantescas autopistas donde están orbitando alrededor del Sol millares de cuerpos rocosos de todos tamaños.

“Según la UAI en nuestro sistema solar sólo existen (por ahora) cuatro Nanoplanetas (Ceres; Xena, que es más grande que Plutón; Plutón y Caronte)”

El principal de ellos, situado entre Marte y Júpiter, es llamado simplemente Cinturón de Asteroides. El otro, bautizado Cinturón de Kuiper, está más allá de la órbita de Neptuno y podría contener cuerpos más grandes que Plutón.

Los astrónomos han comprobado que en el primero existen unos 700.000 Asteroides de un diámetro mínimo de un kilómetro.

En el Universo hay dos tipos de materia: la Ordinaria y la Negra. Esta última es de naturaleza desconocida, pero corresponde a un 25 por ciento de la masa del Universo. La existencia de la materia Negra se detectó en 1933 cuando se analizaba la masa de una Galaxia.

En agosto de 2006, el telescopio espacial Chandra logró captar, por primera vez, una "imagen" de la materia Negra durante la colisión de dos Cúmulos de Galaxias situados a más de tres mil millones de años-luz de nosotros.

“También existe la energía Oscura, descubierta en 1998. Se trata de una fuerza ñrepulsivaö que está separando rápidamente a las Galaxias entre sí. O sea que el Universo, en vez de ir desacelerando su expansión con el tiempo, la va acelerando”

Mientras más lejos están las Galaxias, más rápido se van separando. Algunas se están alejando a mil kilómetros por segundo y las que se encuentran dos veces más lejos, a dos mil kilómetros por segundo. Si viviéramos en varios miles de millones de años más, veríamos el cielo muy oscuro porque el resplandor luminoso que arrojan las Galaxias se habría alejado muchísimo de nosotros.

Las Galaxias también tienen en su interior millones de Agujeros Negros, de diversos tamaños, pero todas tienen uno mayor en su centro. Un Agujero Negro se forma cuando una Estrella súper gigante estalla y su corazón se contrae comprimiendo su masa de manera tan densa que termina haciendo un agujero en el espacio.

Su fuerza de atracción es tan grande, que ni siquiera su propia luz puede escapar de su campo gravitacional. Es por eso que no podemos ver un Agujero Negro, sino sólo detectarlo por las perturbaciones que provoca alrededor suyo.

Un Agujero Negro ñtragaö todo lo que pasa cerca suyo, Planetas, Nebulosas, Estrellas, etc. Los Agujeros Negros han sido catalogados en ñminiö, ñmedianosö y "supe grandesö. El que tenemos en el centro de nuestra Galaxia es unas tres millones de veces más grande que el Sol. Pero en el centro de otras Galaxias los hay de hasta tres mil veces ese tamaño. Los Agujeros Negros son los objetos celestes más misteriosos y los más difíciles de estudiar por ser invisibles a nuestra vista.

Volviendo a nuestra Vía Láctea, se calcula que ésta podría tener de un veinte a un cincuenta por ciento de Estrellas con un Sistema Solar parecido al de nosotros.

En 1995 se descubrió el primer Planeta fuera de nuestro Sistema Solar. Desde ese año y hasta comienzos de 2008, se han encontrado más de trescientos. Se les llama Exoplanetas. La mayoría son Gaseosos-gigantes orbitando alrededor de sus respectivas Estrellas. Sólo una decena de Exoplanetas rocosos han sido detectados hasta el momento.

En abril de 2007, en el Observatorio Astronómico de La Silla, en el norte de Chile, se descubrió un Exoplaneta rocoso que gira alrededor de una Estrella bautizada Gliese- 581. Da una vuelta en torno a ella en casi dos semanas, su temperatura promedio es parecida a la de la Tierra y su tamaño es dos veces y medio el de nuestro Planeta. Se encuentra a 20,5 años-luz de nosotros.

Las inmensas distancias nos hacen pensar que durante mucho tiempo estaremos solos en nuestro rincón de la Vía Láctea. Eso no nos impide tratar de contactarnos con posibles civilizaciones lejanas, algunas de las cuales, a lo mejor, están tratando de hacer lo mismo.

En 1974, fue enviada desde el mayor radiotelescopio del mundo, en Arecibo (Puerto Rico), una señal radial inteligente de cuatro y medio minutos de duración hacia un conglomerado de más de trescientas mil Estrellas, con la esperanza de que sea captada en algún Exoplaneta de alguna de ellas. La señal demorará veinticuatro mil años en llegar a destino. Si es captada y contestada, demorará otros veinticuatro mil años en llegar a la Tierra.

Como es inherente al hombre cimentar el camino de las próximas generaciones, debemos ir preparándonos para abandonar, poco a poco, nuestro Planeta.

En un futuro lejano, pero que cada vez irá pareciendo menos lejano a esas futuras generaciones, en nuestro Planeta debido a problemas derivados de la sobrepoblación habrán desaparecido ríos y lagos, y los mares y océanos habrán bajado sensiblemente su nivel. La superficie del globo se habrá convertido en un inmenso desierto.

Los primeros pasos para salir de nuestra cuna natal ya se han dado. El retorno a la Luna en los próximos diez años (ya se están construyendo laboratorios inflables para poder trabajar sin escafandras) servirá para ganar experiencia para el viaje habitado a Marte.

Según algunos científicos, antes de 500 años el hombre habrá logrado cambiar la inhóspita atmósfera marciana, dejándola apta para vivir. Se prevé la instalación en órbita alrededor del polo norte marciano, durante decenios, de "satélites-espejos", que aprovechando el calor del Sol derretirían el abundante hielo que existe allí.

Una vez dado ese primer paso, se arrojarían semillas, de las que surgirían bosques y praderas, creado un "efecto invernadero" que retendría la atmósfera. Luego, se lanzarían parejas de animales y, finalmente, parejas de jóvenes con mentalidad científica, que seguirían reproduciendo la raza humana. Desde allí, mucho más tarde, se viajaría a Exoplanetas de otros Sistemas Solares.

Esas predicciones, que parecen tema de ciencia-ficción, empiezan a ser analizadas seriamente en diversas publicaciones científicas europeas. Es probable, entonces, que la humanidad termine visitando toda (o casi toda) la Galaxia Milkomeda.

Lo que sí no podremos hacer, será viajar a otras Galaxias, porque cuando hayamos desarrollado nuestra tecnología éstas ya estarán muy alejadas de nosotros. Según un reciente estudio publicado por la revista francesa "Pour la Science", realizado por dos equipos de astrofísicos norteamericanos, y suponiendo que la raza humana sobreviviera hasta fechas muy lejanas, la concepción actual de la cosmología (basada en la teoría del Big Bang) cambiaría totalmente.

La culpa la tendría la misteriosa "energía Oscura", que está alejando cada vez más rápido entre sí a las Galaxias. En cien millardos de años más, la fuerza repulsiva de esa energía habrá alejado tanto a las demás Galaxias, que éstas ya serán totalmente inobservables y luegoí indetectables.

Deberemos, entonces, buscar otras teorías para explicar la historia del Universo y de la Humanidad.

Hemos visto que los seres humanos somos òpolvo de Estrellasö. Los átomos de calcio de nuestros huesos, los de hierro de nuestros glóbulos rojos, se formaron hace unos cinco mil millones de años en la Nebulosa donde nació nuestro Sol.

Como dentro del Universo nada desaparece, sino que todo se transforma, cuando en unos cinco mil millones de años más la Tierra quede ötragadaö por el Sol y éste estalle, todo lo que había en ella (desde el comienzo de los tiempos) volverá a convertirse en polvo estelar.



Éste viajará por el espacio y alimentará alguna Nebulosa en cuyo seno se volverá a formar una nueva Estrella con sus Planetas.

También en numerosas publicaciones científicas ya están empezando a aparecer teorías sobre cómo podría terminar el Universo.

Según algunas, en un futuro muy lejano las Estrellas, que no son eternas, irán poco a poco, agotando su carburante atómico y se irán apagando una por una. Luego vendría el reino de los Agujeros Negros, que se multiplicarían. Éstos terminarían devorándose entre sí porque ya no tendrían más "alimento" que ingerir. Finalizarían en un lento proceso de evaporación.

También se dice que si la energía Oscura reforzara su densidad en el futuro a medida que el Universo se vaya extendiendo, terminaría dislocando y destruyendo todos los objetos ligados por la fuerza de gravedad (Galaxias, Estrellas, Planetas, etc.). Hasta los átomos serían dislocados.

Sería el triunfo final de la energía Oscura. A esta teoría se le llama la del Big Rip, o de la Gran rasgadura.

Los desafíos de la ciencia son inmensos pero también están llenos de fantásticas esperanzas. Ya hemos encontrado un Exoplaneta primo de la Tierra. Ahora falta encontrar un hermano nuestro.

Más adelante vendrá el contacto con otras civilizaciones que pueden estar más o menos avanzadas que la nuestra.

La ciencia avanza a pasos gigantes, y en los próximos años los nuevos telescopios instalados en tierra o en satélites serán tan poderosos, que ya nos prometen el descubrimiento de miles de Exoplanetas. Ello servirá para comprender mejor el origen de nuestro Sistema Solar y tratar de dar respuesta a preguntas trascendentales como de dónde venimos, hacia dónde vamos y cuál es nuestro papel en el Universo.

---

FUENTE: Juan Ángel Torti. Versión actualizada. 2009

## CARACTERÍSTICAS DEL GLOBO TERRAQUEO

CARACTERÍSTICA	UNIDAD O CONCEPTO
<b>Origen</b>	Fragmento de inmensa concentración de materia interestelar que rodeaba al Sol hace aproximadamente 5,000 millones de años <sup>1/</sup>
<b>Fin</b>	La probabilidad de destrucción parcial o total de vida en la Tierra es de cada 100 millones de años por la radiación producida al morir alguna estrella <sup>2/</sup>
<b>Edad</b> <sup>3/</sup>	4,600 millones de años
<b>ERAS</b>	
Azoica (antes de la aparición de la vida) <sup>4/</sup>	Más de 4,000 millones de años
Precámbrica o Antecámbrica (protozoos, algas)	Se inició hace 3,000 millones de años
Primaria o Paleozoica (invertebrados, peces y anfibios)	Se inició hace 325 millones de años
Secundaria o Mesozoica (reptiles)	Se inició hace 180 millones de años
Terciaria o Cenozoica (aves y mamíferos)	Se inició hace 60 millones de años
Cuaternaria (presencia del hombre)	Se inició hace 2 a 3 millones de años
<b>GLACIACIONES (LAS CINCO GRANDES)</b>	Entre 2,700 y 2,300 millones de años
	Entre 850 y 630 millones de años
	Entre 460 y 430 millones de años
	Entre 350 y 260 millones de años
	Entre 40 millones y 10 mil años
<b>ELEMENTOS DE ÓRBITA</b>	
<b>Distancia al Sol</b>	
Mínima (3-4 de enero)	147.1 x 10 <sup>6</sup> kilómetros
Media	149.6 x 10 <sup>6</sup> kilómetros
Máxima (5 de julio)	152.1 x 10 <sup>6</sup> kilómetros
<b>Distancia a la Luna</b> <sup>5/</sup>	
Mínima	353.9 x 10 <sup>3</sup> kilómetros
Media	384.4 x 10 <sup>3</sup> kilómetros
Máxima	421.7 x 10 <sup>3</sup> kilómetros
Inclinación del eje	23 grados 27 minutos
Periodo de traslación <sup>6/</sup>	365 días 6 horas 9 minutos 9.05 segundos
Velocidad de traslación	29.8 kilómetros por segundo
Período de rotación	23 horas 56 minutos 4 segundos
Sentido de rotación	De oeste a este
Ciclo de precesión <sup>7/</sup>	25,790 años
Velocidad de escape	11.18 kilómetros por segundo

## CARACTERÍSTICAS DEL GLOBO TERRAQUEO

Continuación

CARACTERÍSTICAS	UNIDAD O CONCEPTO
Satélites artificiales en orbita	Se encuentran más de 5,000 satélites que giran alrededor de la Tierra.
<b>ELEMENTOS DEL GLOBO</b>	
Forma	Esférica
Diámetro medio	12,756 kilómetros
<b>Radio</b>	
Ecuatorial	6,378.4 kilómetros
Polar	6,356.9 kilómetros
Longitud del ecuador	40,075 kilómetros
Volumen	$1,083 \times 10^{12}$ kilómetros cúbicos
Masa total	$5,975 \times 10^{24}$ kilogramos
Densidad (Agua = 1)	5,517 gramos por centímetro cúbico
<b>Núcleo</b>	
Estado	5,517 gramos por centímetro cúbico
Espesor	Líquido en 95%, en constante movimiento
Temperatura <sup>8/</sup>	3,500 kilómetros
Superficie	4,000 grados Celsius la parte líquida
De las tierras	$509.9 \times 10^6$ kilómetros cuadrados
De los mares	$148.9 \times 10^6$ kilómetros cuadrados
Profundidad media del océano mundial	$361.0 \times 10^6$ kilómetros cuadrados
Salinidad media de los océanos	3.8 kilómetros
Variación media del nivel del mar	3.5 por ciento
Atmósfera <sup>9/</sup>	Está aumentando 3 milímetros al año
<b>(% en volumen del aire seco)</b>	
Nitrógeno (N <sub>2</sub> )	78.084
Oxígeno (O <sub>2</sub> )	20.946
Argón (A)	0.934
Gas carbónico (CO <sub>2</sub> ) <sup>10/</sup>	0.033
<b>(% en peso del aire seco)</b>	
Nitrógeno (N <sub>2</sub> )	75.30
Oxígeno (O <sub>2</sub> )	23.30
Argón (A)	1.28
Gas carbónico (CO <sub>2</sub> )	0.04
Masa	$5,098 \times 10^{18}$ kilogramos
Presión	1,013 milibares o 760 milímetros de mercurio
Aceleración de la gravedad	9.81 metros por segundo cada segundo

## CARACTERÍSTICAS DEL GLOBO TERRAQUEO

Continuación

CARACTERÍSTICAS	UNIDAD O CONCEPTO
<b>CAPA DE OZONO</b>	
Junto a los polos	De 8 a 30 kilómetros
En los trópicos	De 15 a 35 kilómetros
<b>Velocidad del viento</b>	
Calma (el humo se eleva en vertical)	1 o menos nudos (1 o menos km/h)
Ventolina, (banderas y veletas no se mueven pero el humo indica el viento)	1-3 nudos (2-5 Km./h)
<b>Brisa</b>	
Muy débil (el humo indica presencia de viento)	4-7 nudos (6-11 Km./h)
Débil (las hojas y yerbas se mueven, las banderas ligeras se mueven un poco)	8-12 nudos (12-19 Km./h)
Moderada (hojas sueltas y papeles se levantan)	13-18 nudos (20-29 Km./h)
Fresca (los árboles pequeños comienzan a torcerse)	19-24 nudos (30-39 Km./h)
Fuerte (dificultades para usar los paraguas)	25-31 nudos (40-50 Km./h)
Viento fuerte (dificultad para andar contra el viento)	32-38 nudos (51-62 Km./h)
<b>Temporal</b>	
Débil (se rompen las ramas de los árboles)	39-46 nudos (63-75 Km./h)
Fuerte (caen chimeneas, vuelan tejas y baldosas de los techos)	47-54 nudos (76-87 Km./h)
Duro (árboles arrancados, daños estructurales considerables)	55-63 nudos (88-102 Km./h)
Muy duro (edificios destruidos)	64-75 nudos (103-120 Km./h)
Huracán (devastación generalizada)	75 o más nudos (120 o más Km./h)
Área iluminada por el Sol	1,275 x 10 <sup>15</sup> kilómetros cuadrados
<b>Temperatura</b> <sup>11/</sup>	
Promedio general	15 grados Celsius
Promedio diurno	22 grados Celsius
Lugar más caliente (Al' Aziziyah, Libia - 13-sep.-1922)	58 grados Celsius
Lugar más frío (Estación Vostok, Antártica - 21-jul-1983)	-89 grados Celsius
<b>Destino del calor solar</b> <sup>12/</sup>	
<b>Reflejado por</b>	
Nubes	20 por ciento
Moléculas del aire	6 por ciento
Superficie terrestre	4 por ciento
<b>Absorbido por</b>	
Vapor de agua	16 por ciento
Nubes	3 por ciento
Tierra y agua	51 por ciento

## CARACTERÍSTICAS DEL GLOBO TERRAQUEO

Continuación

CARACTERÍSTICAS	UNIDAD O CONCEPTO
<b>LUGARES NOTABLES</b>	
Agua dulce no helada de mayor extensión (Grandes Lagos, Canadá-EE.UU.) <sup>13/</sup>	245,660 kilómetros cuadrados
Altura máxima (Everest, Himalaya, China-Nepal) <sup>14/</sup>	8,848 metros
Arco natural mayor (Rainbow Bridge, Utah-EE.UU.)	94 metros
Bahía más extensa (Bahía de Hudson, Canadá)	1,243,152 kilómetros cuadrados
Cadena montañosa más antigua (Los Urales, Rusia)	250 a 300 millones de años
Cadena montañosa más larga (Andes, Sudamérica)	8,900 kilómetros
Cañón más profundo (Cotahuasi, Perú) <sup>15/</sup>	3,354 metros
Catarata más alta (Salto del Ángel, Venezuela) <sup>16/</sup>	979 metros
Cuenca fluvial más grande (Amazónica, Sudamérica) <sup>17/</sup>	7,050,000 kilómetros cuadrados
Cueva más larga (Sistema Flint-Mammoth, Kentucky-EE.UU.)	560 metros
Cueva más profunda (Réseau Jean Bernard, Francia)	1,600 metros
Depresión más profunda (Mar Muerto, Jordania-Israel) <sup>18/</sup>	-400 metros
Desierto con menor precipitación (Atacama, Chile) <sup>19/</sup>	200 milímetros al año
Desierto más antiguo (Nabib, Namibia)	55 millones de años
Desierto más extenso (Sahara, Norte de África) <sup>20/</sup>	9,065,000 kilómetros cuadrados
Fosa más profunda (Marianas, Océano Pacífico)	11,034 metros
Garganta más grande (Gran Cañón, EE.UU.)	348 kilómetros
Golfo más extenso (Golfo de Bengala, Asia)	2,172,000 kilómetros cuadrados
Isla más grande (Groenlandia, Norte de América)	2,175,600 kilómetros cuadrados
Lago de mayor extensión (Mar Caspio, Asia Centro meridional)	386,400 kilómetros cuadrados
Lago de mayor extensión con agua dulce (Superior, Canadá-EE.UU.)	83,270 kilómetros cuadrados
Lago más profundo (Baikal, Federación Rusa) <sup>21/</sup>	1,742 metros
Lago navegable más elevado (Titicaca, Perú-Bolivia) <sup>22/</sup>	3,812 metros
Lugar con mayor volumen de hielo (Antártida - Polo Sur) <sup>23/</sup>	30 millones de kilómetros cúbicos
Lugar habitado más cálido (Djibouti, Djibouti)	(promedio) 30 grados Celsius
Lugar habitado más frío (Norilsk, Rusia)	(promedio) -10,9 grados Celsius
Lugar más húmedo (Lloro, Colombia)	13,300 mm precipitación media anual
Mar más extenso (Mar del Coral, Oceanía)	4,791,000 kilómetros cuadrados
Mareas de oscilación máxima (Bahía de Fundy, Canadá)	19.60 metros (entre marea alta y la baja)
Océano más extenso (Pacífico)	155,557,000 kilómetros cuadrados
Paso montañoso más alto (Redbala Shankou, Himalaya)	8,470 metros
Río más caudaloso (Amazonas, Sudamérica)	150 mil metros cúbicos por segundo
Río más largo (Amazonas, Sudamérica) <sup>24/</sup>	6,762 kilómetros
Roca más antigua (Gneis Acasta, Canadá)	4,000 millones de años
Roca mayor independiente (Ayers rock, Uluru-Australia)	348 metros de alto
Sistema de arrecifes más grande (La Gran Barrera de Coral, Australia)	2,500 kilómetros

## CARACTERÍSTICAS DEL GLOBO TERRAQUEO

Continuación

CARACTERÍSTICAS	UNIDAD O CONCEPTO
<b>LUGARES NOTABLES</b>	
Superficie más antigua (Atacama, Chile)	25 millones de años
Volcán más alto (Ojos del Salado, Chile-Argentina) <sup>25/</sup>	6,891 metros
Volcán mayor activo (Mauna Loa, Hawai-EE.UU.)	5,271 kilómetros cuadrados
Volcán submarino más profundo (Fosa de las Caimán, Mar del Caribe)	5,000 kilómetros

Nota: La teoría que prevalece acerca del origen y la evolución de nuestro universo es denominada "Big Bang" (Gran explosión), ocurrida hace 13,7 mil millones de años. Una teoría alternativa expresa que el cosmos atraviesa un ciclo infinito de expansión y estancamiento, por lo que el Big Bang es sólo la última explosión de una serie infinita y sugiere que hay un ciclo continuo de universos, cada uno una repetición del anterior, pero no una réplica exacta. Por lo tanto, el universo actual es mucho más antiguo de los 12 a 14 mil millones de años. A mediados de 2010, la cosmología sostiene que apenas el 4 por ciento de lo que compone el universo es materia normal (planetas, seres humanos, estrellas, galaxias y todo aquello que está formado por átomos) lo que una vez se pensó que era el universo en su totalidad; el 72 por ciento se considera energía oscura inferida su existencia en 1933, deducida del impacto gravitatorio que causa en la materia visible, siendo detectada por la manera en que su fuerza de gravedad afecta la luz, está compuesta de átomos muy diferentes a los visibles que forman un soporte alrededor del cual se formó la materia visible y su función en el universo es actuar como un pegamento gravitacional evitando que las galaxias -como la Vía Láctea- se disloquen; y, el otro 24 por ciento estaría formado de materia oscura (distinta a la energía oscura). Además, la temperatura promedio del universo está actualmente en 0,7 grados centígrados por sobre el cero absoluto y podría tener 300 000 trillones de estrellas.

<sup>1/</sup>El sistema planetario solar está situado a 33 000 años luz del borde de uno de los brazos de la espiral Vía Láctea; galaxia que gira a 960 000 kilómetros por hora, una velocidad superior en unos 160 000 kilómetros por hora a la calculada anteriormente, lo que implica que su masa es un 50% mayor de lo que señalaron estudios previos y se estima contiene 10 millones de agujeros negros (objetos cuya gravedad es tal, que incluso la luz no puede escaparse de ellos). Además, el conjunto del Sol y los planetas se trasladan a 250 kilómetros por segundo durante 240 millones de años alrededor del centro de la Vía Láctea, que está sujeto a las enormes fuerzas gravitacionales agitadas por un agujero negro cuya masa es 4 millones de veces mayor que la del Sol y situado

a 27 000 años luz, o a 254 000 millones de kilómetros de la Tierra, evidencia empírica de que los agujeros negros súper masivos realmente existen fue confirmado por un estudio de 16 años que culminó a fines de 2008. El sistema solar ha girado aproximadamente 20 veces desde su inicio y podrá dar otras 20 vueltas más porque el proceso de la emisión de energía del Sol durará unos 5 000 millones de años antes que se agote.

<sup>2/</sup>Según científicos del Cardiff Center of Astrobiology del Reino Unido el sistema solar atraviesa actualmente la zona más densa de la Vía Láctea, una trayectoria que se produce cada 35-40 millones de años y que provoca un aumento en la cantidad de asteroides (aproximadamente 50 millones) que se adentran en nuestro sistema solar y de los riesgos de colisión con la Tierra de uno de estos cuerpos rocosos. Asimismo, los investigadores de los códigos mayas descubrieron que encerraban al menos siete predicciones; la séptima, llena de simbolismo, narra que entre los años 1999 y 2012 habrá un giro cíclico en el sistema solar, el advenimiento de una gran transformación.

<sup>3/</sup>La formación de la Tierra fue de cerca de 100 millones de años y no 30 millones imaginado previamente.

<sup>4/</sup>A inicios de 2010, una teoría expresa que la vida habría surgido a partir de determinados gases: hidrógeno (H<sub>2</sub>), el dióxido de carbono (CO<sub>2</sub>), el nitrógeno (N<sub>2</sub>) y el sulfuro de hidrógeno (H<sub>2</sub>S), y que la energía necesaria provino de un tipo especial de conductos hidrotérmicos presentes en las profundidades del mar, que estarían plagados de diminutos compartimientos o poros interconectados. Con lo que se cuestiona la hipótesis más aceptada sobre el origen de la vida en la Tierra gracias a la evolución química gradual a partir de moléculas basadas en el carbono, todo ello de manera abiótica (Oparín 1924).

<sup>5/</sup>La Luna se formó hace 4 500 millones de años; al inicio, estaba situada a 22 531 kilómetros de distancia de la Tierra y continúa en una órbita que se aleja de nuestro planeta a un ritmo de 3,78 centímetros por año.

<sup>6/</sup>La Asamblea General de la ONU declaró 2009 Año de la Astronomía, que celebró el 400 aniversario del uso del telescopio para mirar el cielo por parte de Galileo Galilei, que apuntó a Venus y detectó sus fases, probó que giraba alrededor del Sol y sustentó el modelo heliocéntrico del Sistema Solar de Copérnico, que sostenía que era el Sol y no la Tierra el centro del universo, en contra de lo que se pensaba en esa época. En la actualidad la órbita terráquea es menos elíptica que hace 100 000 años.

<sup>7/</sup>El ciclo de precesión reproduce el movimiento de un trompo aunque muy lentamente.

<sup>8/</sup>Se creyó que en el centro de la Tierra subsistía fuego desde la época de la formación del planeta y que el globo se iba enfriando desde la superficie hacia el interior. Hoy se conoce que no existe tal fuego y que el calor interno se debe esencialmente a la radioactividad de las rocas. El núcleo terrestre probablemente es metálico en su centro y debido a su movimiento origina considerable campo magnético.

<sup>9/</sup> A fines del 2009, un estudio asegura que el bombardeo de gases y cuerpos abundantes en agua como los cometas habrían formado la atmósfera terrestre, y posiblemente sus océanos; contraponiéndose al concepto que enormes volcanes esparcieron gases que después se transformaron en la atmósfera.

<sup>10/</sup> Antes de la revolución industrial había 280 partes por millón de CO<sub>2</sub> en la atmósfera, en la actualidad es 387 partes por millón frente a una media histórica de entre 189 y 280 partes por millón. Además, las emisiones del dióxido de carbono producto de la actividad humana han incrementado en un 30 por ciento el nivel de acidez de los océanos del planeta. El Perú genera solo 0,4% del total de emisiones de gases en el mundo que originan la elevación de la temperatura de nuestra Tierra.

<sup>11/</sup> La atmósfera permite que el calor del sol se acumule en toda la Tierra para calentarla y mantener una temperatura aproximada de 15 grados, de no ser así, descendería a 18 grados Celsius bajo cero. La temperatura en el año 2010 fue 0,96 grados Celsius superior a la media del siglo XX y fue el 34 año consecutivo con temperaturas por encima de la mencionada media; asimismo, el más húmedo, en términos de precipitación media global, desde que se mide esta variable.

<sup>12/</sup> En 1860 se inició el control de la temperatura de la superficie del planeta y las variaciones en el clima de la Tierra han ocurrido en miles, cientos o sólo decenas de años. En la década de los 90 del siglo pasado, considerada la más calurosa de los últimos mil años, el aumento fue de 0,4 grados Celsius. Actualmente es de 0,13 grados Celsius por década. Al analizar el descongelamiento de 6 000 plataformas de hielo se ha confirmado lo planteado hace más de 50 años: en los últimos 2,5 millones de años la causa de los deshielos fue el cambio en la rotación terrestre y no la acumulación de dióxido de carbono.

<sup>13/</sup> La forman cinco lagos: Superior, Hurón, Michigan, Erie y Ontario. Todos ellos tienen costas en Canadá y EE.UU. excepto el Michigan, totalmente rodeado de territorio estadounidense.

<sup>14/</sup> El montañista neozelandés Sir Edmund Hillary y su guía, el sherpa Tenzing Norgay, lo alcanzaron por primera vez el 29 de mayo de 1953.

<sup>15/</sup> Ubicado en la provincia de La Unión del departamento de Arequipa - Perú. En la misma región existe el Cañón del Colca, el segundo cañón más profundo del mundo, gigantesco desfiladero con 3 180 metros de profundidad, considerado la cisura de erosión más profunda de los Andes.

<sup>16/</sup> Tudela (948 metros) en Sudáfrica está en segundo lugar; la tercera cascada más alta podría ser Yumbilla (895 metros) y la cuarta Gocta (771 metros) ubicadas en la zona selvática de Chachapoyas - Perú.

<sup>17/</sup> Del total de la cuenca corresponde a Brasil (65,7%), Perú (12,6%), Bolivia (10,9%), Colombia (5,4%), Surinam (1,9%), Ecuador (1,6%), Guyana Francesa (1,2%), Venezuela (0,7%) y Guyana (0,1%).

<sup>18/</sup> La superficie se redujo de los 1 000 kilómetros cuadrados a principios de siglo XX a los 650 kilómetros cuadrados de la actualidad, al bajar el nivel del agua más de una treintena de metros.

<sup>19/</sup> Algunos puntos del desierto de Atacama, no han recibido ni una gota de lluvia en 400 años.

<sup>20/</sup> Data de unos 2 700 años y es muy probable que los seres humanos hayan abandonado las áreas que se estaban desertificando mucho antes a medida que cambiaba el clima.

<sup>21/</sup> Alberga 848 especies de animales que no existen en ninguna parte del mundo

<sup>22/</sup> Se estima que la temperatura de la superficie del agua del lago aumenta en 0,16 grados Celsius por década.

<sup>23/</sup> La Antártica tiene cerca de un 90 por ciento del agua dulce de la Tierra. Desde mediados del siglo pasado su temperatura se ha elevado aproximadamente 0,5 grados Celsius. Si se descongelara, el continente tiene suficiente agua como para elevar el nivel de mar unos 57 metros.

<sup>24/</sup> En mayo de 2008, luego de investigaciones de al menos once expediciones desde 1935 que partieron a buscar la naciente del gran río, se ha concluido que el origen exacto del río Amazonas está ubicado a 5 170 metros sobre el nivel del mar en un pequeño bofedal de la quebrada Apacheta, que nace del nevado Quehuisha (en la provincia de Caylloma, Arequipa - Perú) y mide entre 6 762 y 7 062 kilómetros. Según estudios culminados en julio 2009, se precisa que el río Amazonas se formó alrededor de 11 millones de años, y cobró su forma actual hace unos 2,4 millones de años.

<sup>25/</sup> Altitud confirmada por una expedición de andinistas chilenos-franceses en abril de 2007, volcán que en los últimos 500 años no ha mostrado actividad.

---

Fuente: Instituto Nacional de Estadística e Informática Perú. Sistema Nacional de Estadística e Informática.

## LA POBLACIÓN MUNDIAL EN CIFRAS

### RELOJ DE LA POBLACIÓN AÑO 2013

MUNDO	PAÍSES MÁS DESARROLLADOS	PAÍSES EN DESARROLLO
<b>Población</b> 7,136,796,000	1,245,911,000	5,890,885,000
<b>Nacimientos por</b>		
Año 142,634,000	13,934,000	126,670,000
Día 390,778	38,175	352,521
Minuto 271	27	245
<b>Muertes por</b>		
Año 55,973,000	12,305,000	43,668,000
Día 153,351	33,712	119,638
Minuto 106	23	83
<b>Incremento natural por</b>		
Año 86,661,000	1,629,000	82,002,000
Día 237,427	4,463	232,882
Minuto 165	3	162
<b>Muertes infantiles por</b>		
Año 5,763,000	70,500	5,693,000
Día 15,789	193	15,597
Minuto 11	0,1	11

Fuente: Population Reference Bureau. Cuadro de datos de la Población Mundial 2013

### LOS PAÍSES CON MAYOR POBLACIÓN PARA LOS AÑOS 2013 y 2050

País y población para el año 2013 (en millones de habitantes)		País y población para el año 2050 (en millones de habitantes)	
País	Población	País	Población
China	1,357	India	1,652
India	1,277	China	1,314
Estados Unidos	316	Nigeria	440
Indonesia	249	Estados Unidos	400
Brasil	196	Indonesia	366
Pakistán	191	Pakistán	363
Nigeria	174	Brasil	227
Bangladesh	157	Bangladesh	202
Rusia	143	Rep. Dem. del Congo	182
Japón	127	Etiopía	178

Fuente: Population Reference Bureau. Cuadro de datos de la Población Mundial 2013



**PAÍSES CON LA TASA GLOBAL DE FECUNDIDAD  
MÁS ALTA Y MÁS BAJA  
AÑO 2013**

<b>Más Alta</b>	<b>Tasa Global de fecundidad</b>	<b>Más Baja</b>	<b>Tasa Global de fecundidad</b>
Níger	7,6	Bosnia y Herzegovina	1,2
Chad	7,0	Taiwán	1,3
Somalia	6,8	Moldova	1,3
Rep. Dem. Del Congo	6,3	Polonia	1,3
Angola	6,3	Portugal	1,3
Burundi	6,2	Singapur	1,3
Uganda	6,2	Corea del Sur	1,3
República Centro-africana	6,2	España	1,3
Malí	6,1	Eslovaquia	1,3
Burkina Faso	6,0	Hungría	1,3

Fuente: Population Reference Bureau. Cuadro de datos de la Población Mundial 2013

La civilización de El Salvador data de la época precolombina, alrededor de 1,500 años A.C., según lo evidencia las ruinas del Tazumal y Chalchuapa.

Los primeros habitantes de El Salvador fueron los Pocomames, Lencas y Pipiles, estos se asentaron en las zonas centrales y occidentales del país a mediados del siglo XI.

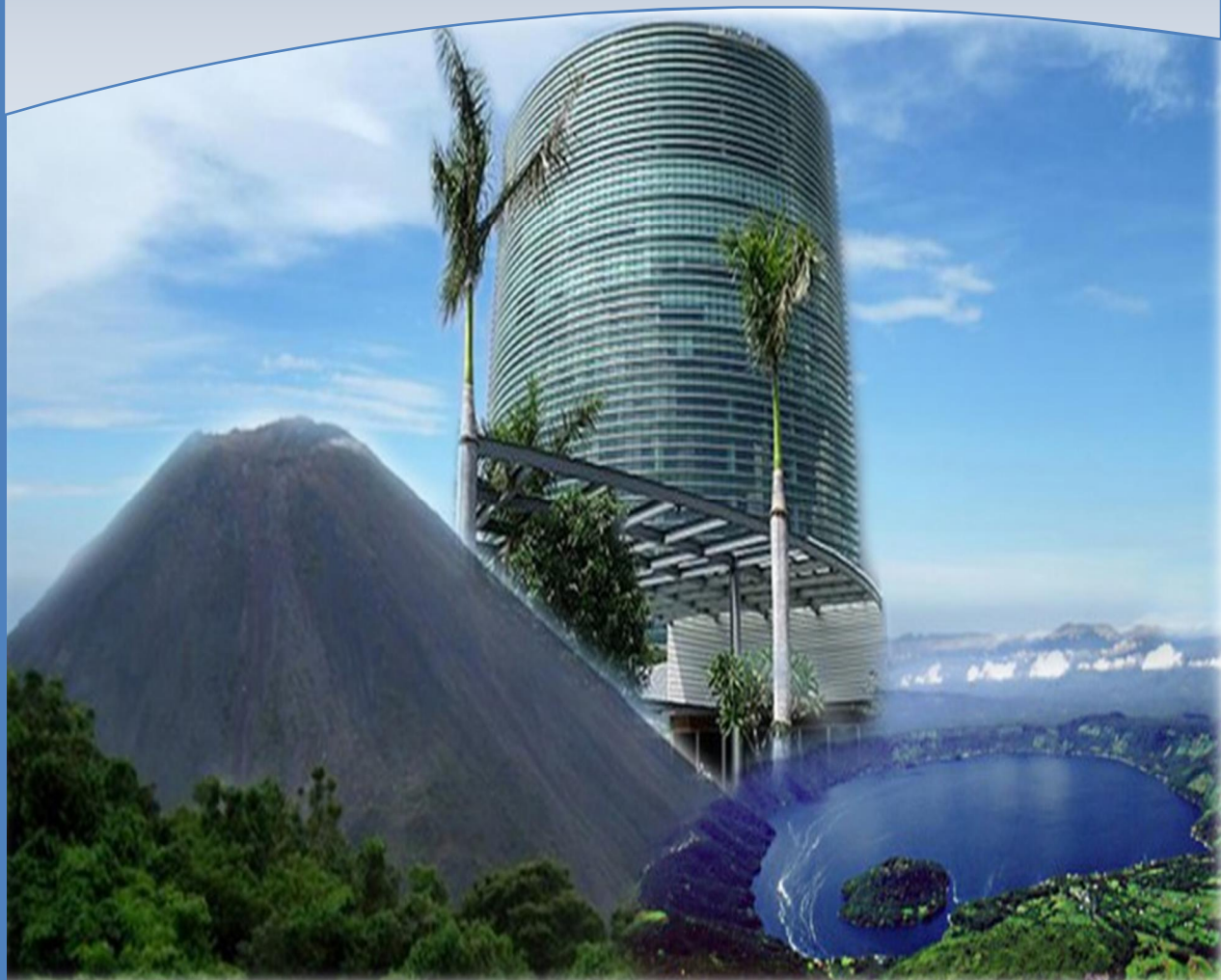

## SECCIÓN 2

# GENERALIDADES DE EL SALVADOR

## Índice

	<b>Página</b>
<b>SECCIÓN 2.</b>	
<b>GENERALIDADES DE EL SALVADOR</b>	
GENERALIDADES DE EL SALVADOR-----	16
DEPARTAMENTOS Y MUNICIPIOS DE EL SALVADOR-----	17
AHUACHAPÁN-----	17
SANTA ANA-----	18
SONSONATE-----	19
CHALATENANGO-----	20
LA LIBERTAD-----	21
SAN SALVADOR-----	22
CUSCATLÁN-----	23
LA PAZ-----	24
CABAÑAS-----	25
SAN VICENTE-----	26
USULUTÁN-----	27
SAN MIGUEL-----	28
MORAZÁN-----	29
LA UNIÓN-----	30
SÍMBOLOS PATRIOS-----	31
HISTORIA DE LA MONEDA EN EL SALVADOR-----	32
CRONOLOGÍA DEL COLÓN COMO MONEDA-----	34



## GENERALIDADES DE EL SALVADOR

<b>Nombre Oficial</b>	República de El Salvador
<b>Ciudad Capital</b>	San Salvador
<b>Ubicación</b>	América Central
<b>Límites</b>	Al Norte con la República de Honduras Al Sur con el Océano Pacífico Al Este con la República de Honduras y Nicaragua Al Oeste con la Repúblicas de Guatemala
<b>División Política Administrativa</b>	14 departamentos y 262 municipios
<b>Población</b>	6, 401,240 Hab. (Población para el año 2014) 6, 460,271 Hab. (Población para el año 2015) Ambos años con base al documento El Salvador: Estimaciones y Proyecciones de Población Nacional 2005-2050 Departamental 2005-2025. Revisión 2014).
<b>Superficie</b>	21,040.79 Km <sup>2</sup> (El país más pequeño de Centroamérica)
<b>Densidad Poblacional</b>	304 hab. / Km <sup>2</sup> (Para el año 2014) y 307 hab./ Km <sup>2</sup>
<b>Moneda</b>	Dólar estadounidense, de curso legal desde el 1º de enero de 2001
<b>Flor nacional</b>	Flor de Izote
<b>Ave nacional</b>	Torogoz
<b>Arboles nacionales</b>	Maquilishuat y Bálsamo
<b>Código de área</b>	503
<b>Fecha de Independencia</b>	15 de septiembre de 1821 (de España)
<b>Forma de Gobierno</b>	República presidencialista
<b>Idioma Oficial</b>	Español
<b>Hora Oficial en El Salvador</b>	6 horas menos que el meridiano de Greenwich (GMT -06)
<b>Aeropuertos</b>	-Internacional de El Salvador ò Monseñor Oscar Arnulfo Romero y Galdámezö -Internacional Ilopango
<b>Puertos</b>	Acajutla, La Libertad, Cutuco y El Triunfo
<b>Inflación acumulada (Anual) a Septiembre 2014</b>	1.77
<b>Inflación punto a punto (Sept.2013-sept. 2014)</b>	1.70
<b>Variación mensual Septiembre 2014</b>	-0.11



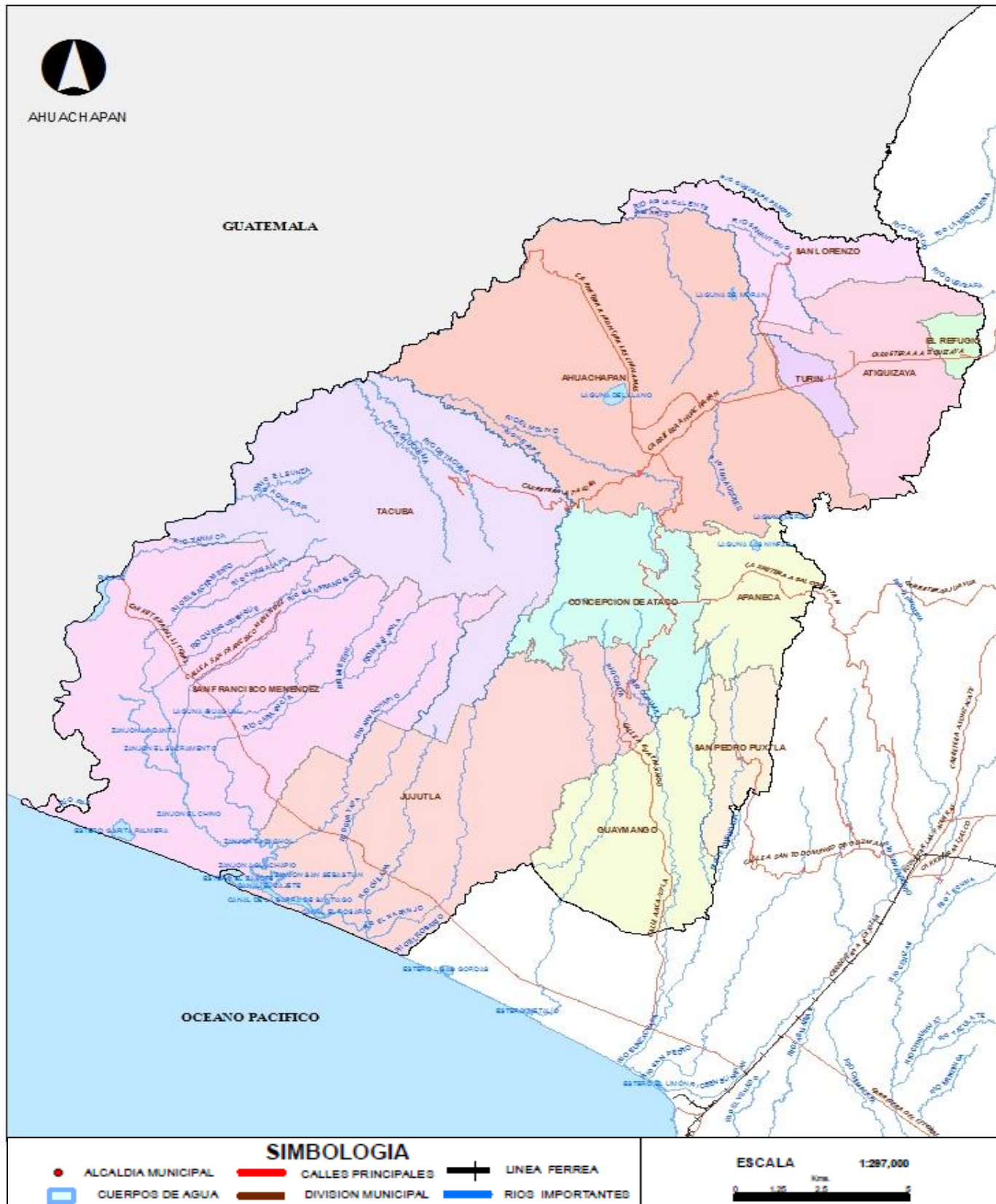

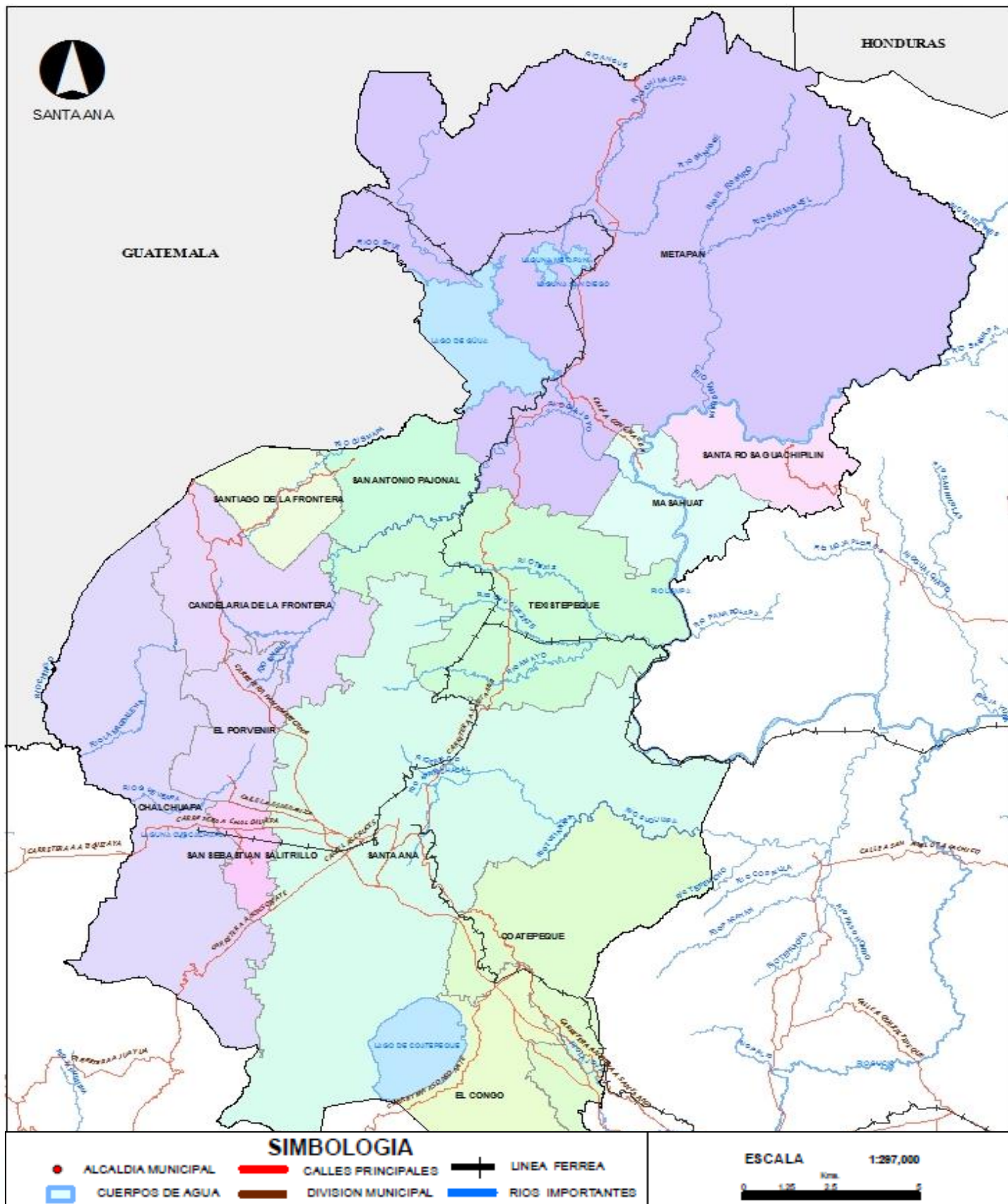

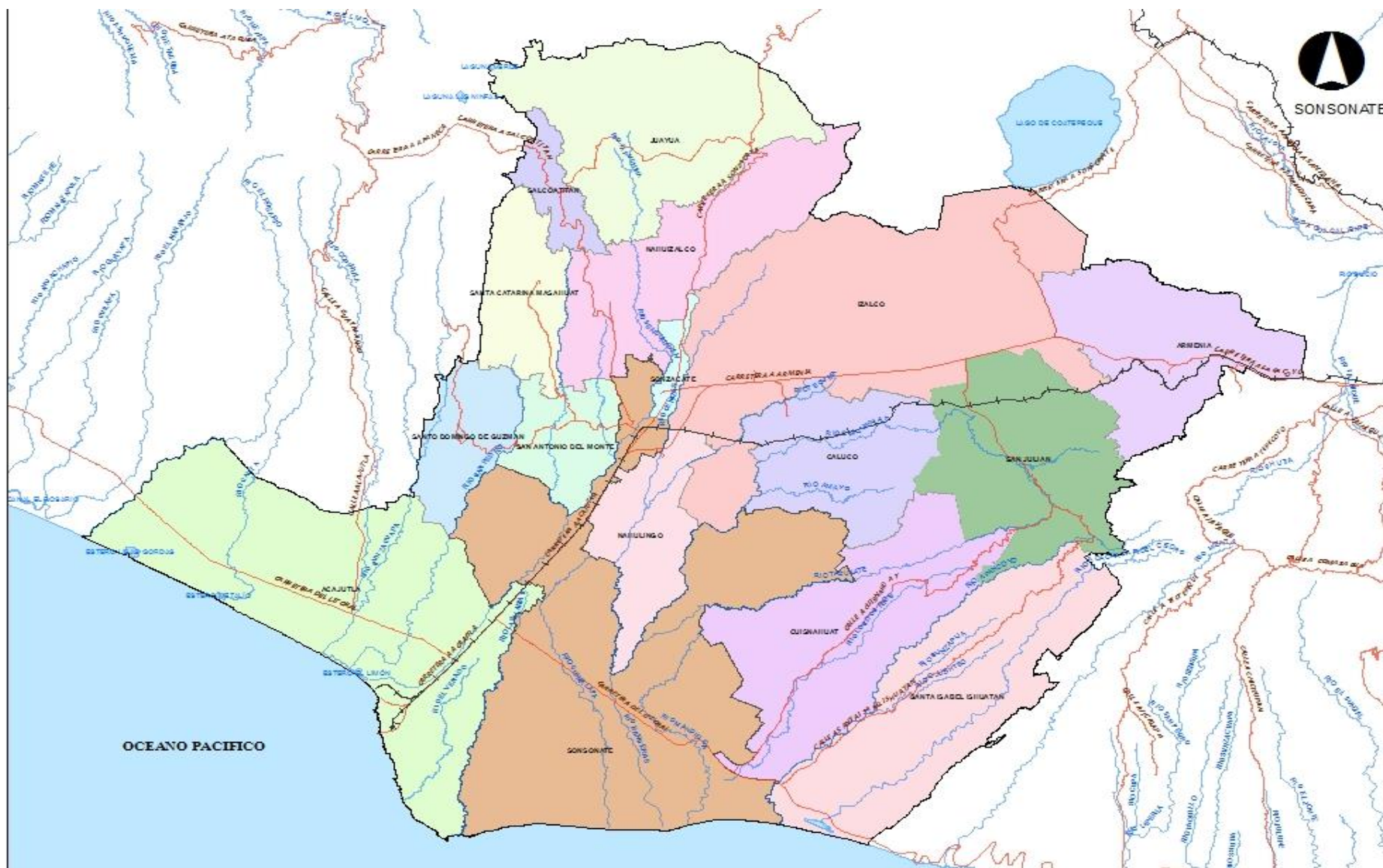
# DEPARTAMENTOS Y MUNICIPIOS DE EL SALVADOR







### SIMBOLOGIA

- |  |  |  |
|--|--|--|
|  ALCALDIA MUNICIPAL |  CALLES PRINCIPALES |  LINEA FERREA     |
|  CUERPOS DE AGUA    |  DIVISION MUNICIPAL |  RIOS IMPORTANTES |

ESCALA 1:250,000



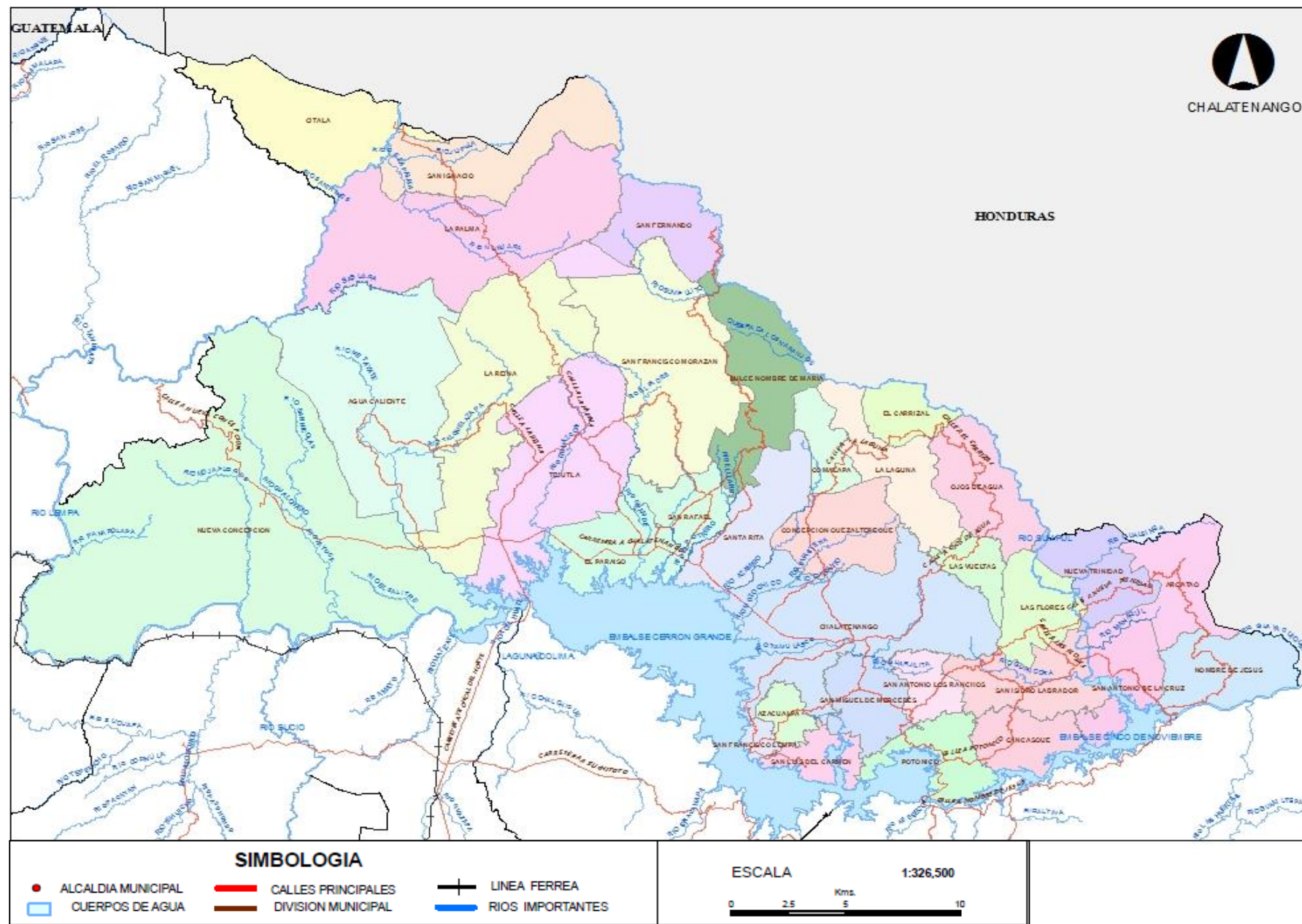



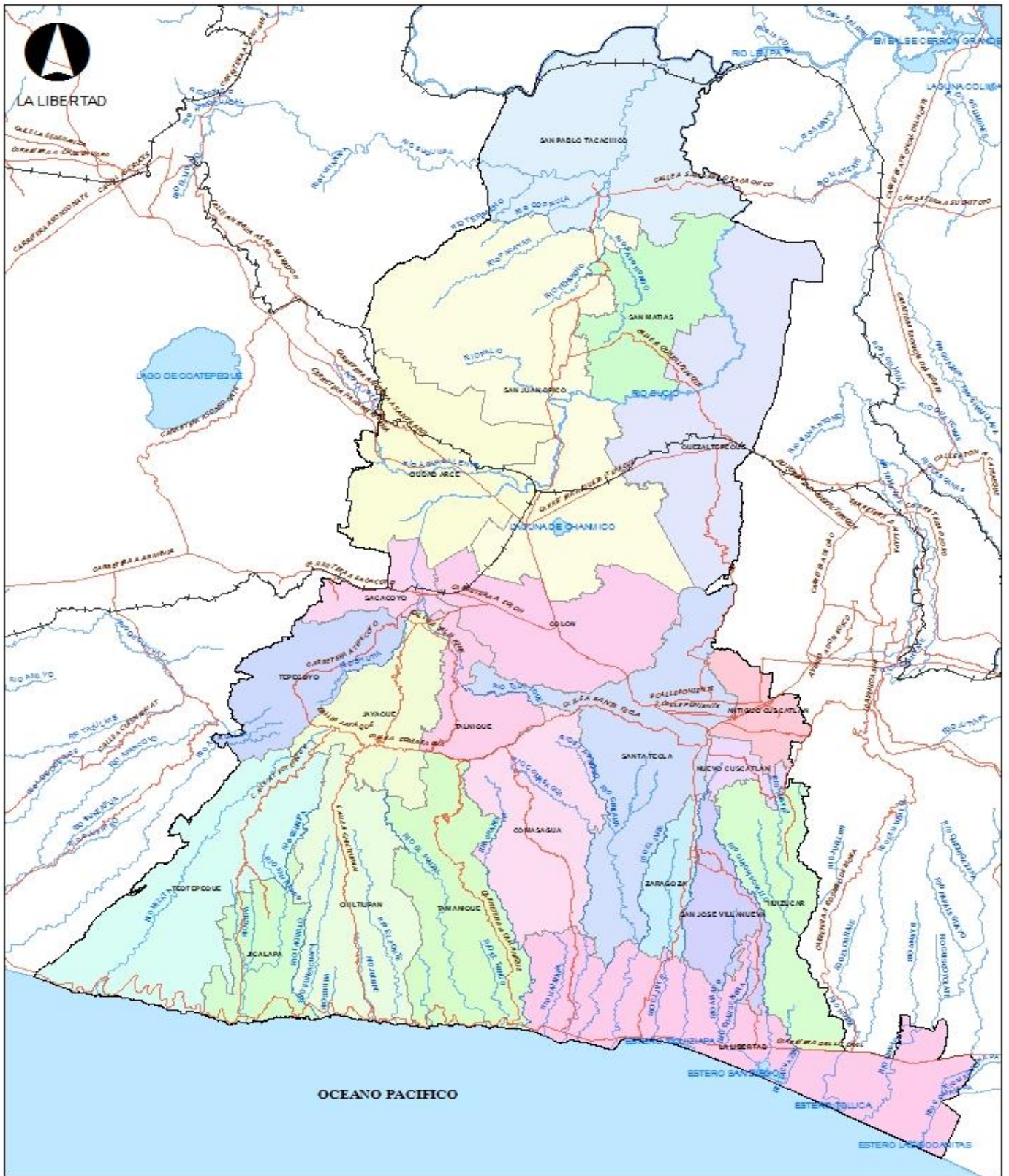

<b>SIMBOLOGIA</b>			
● ALCALDIA MUNICIPAL	— CALLES PRINCIPALES	— LINEA FERREA	
□ CUERPOS DE AGUA	— DIVISION MUNICIPAL	— RIOS IMPORTANTES	

**ESCALA** 1:295,000

Kms. 0 1.5 3 6

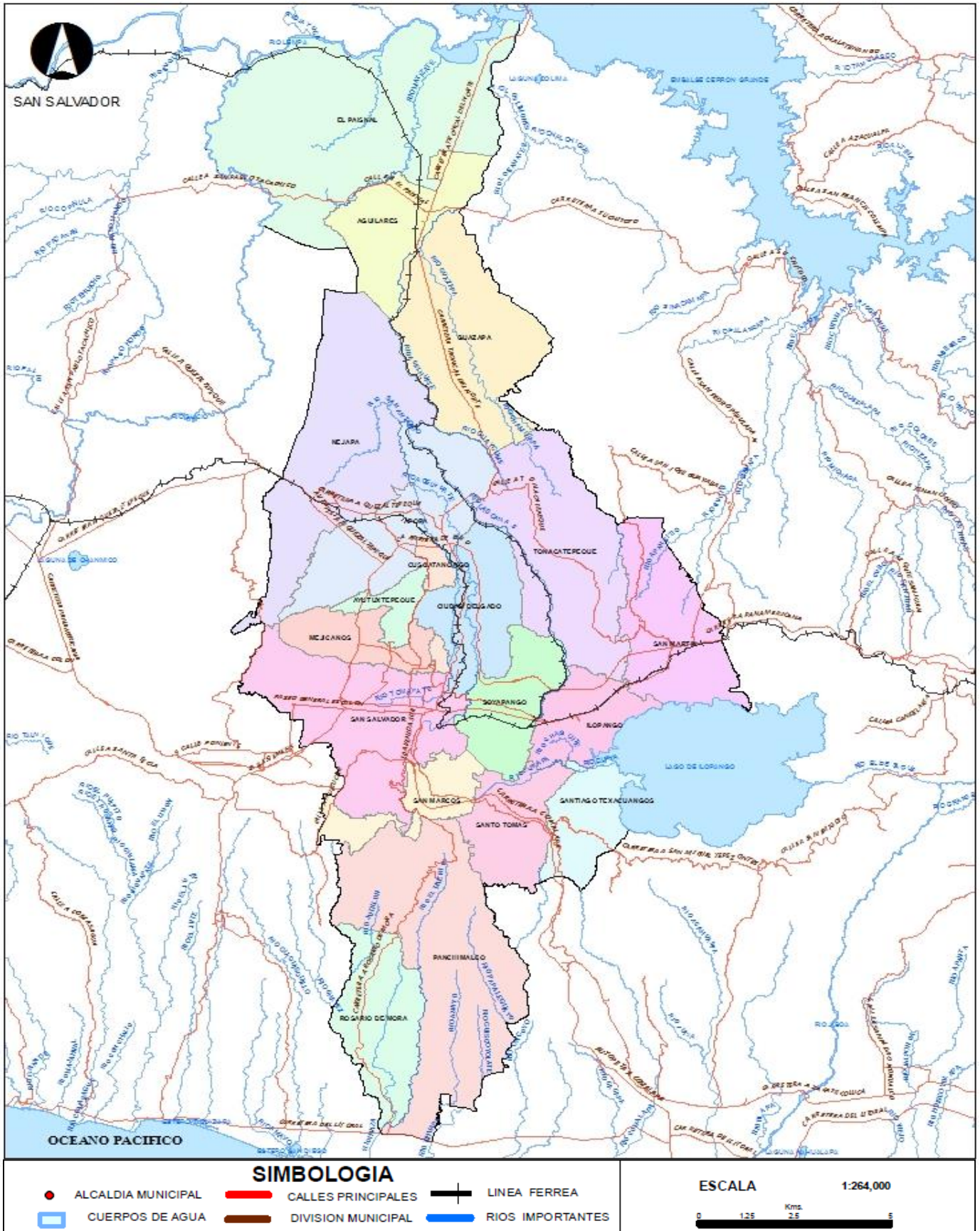

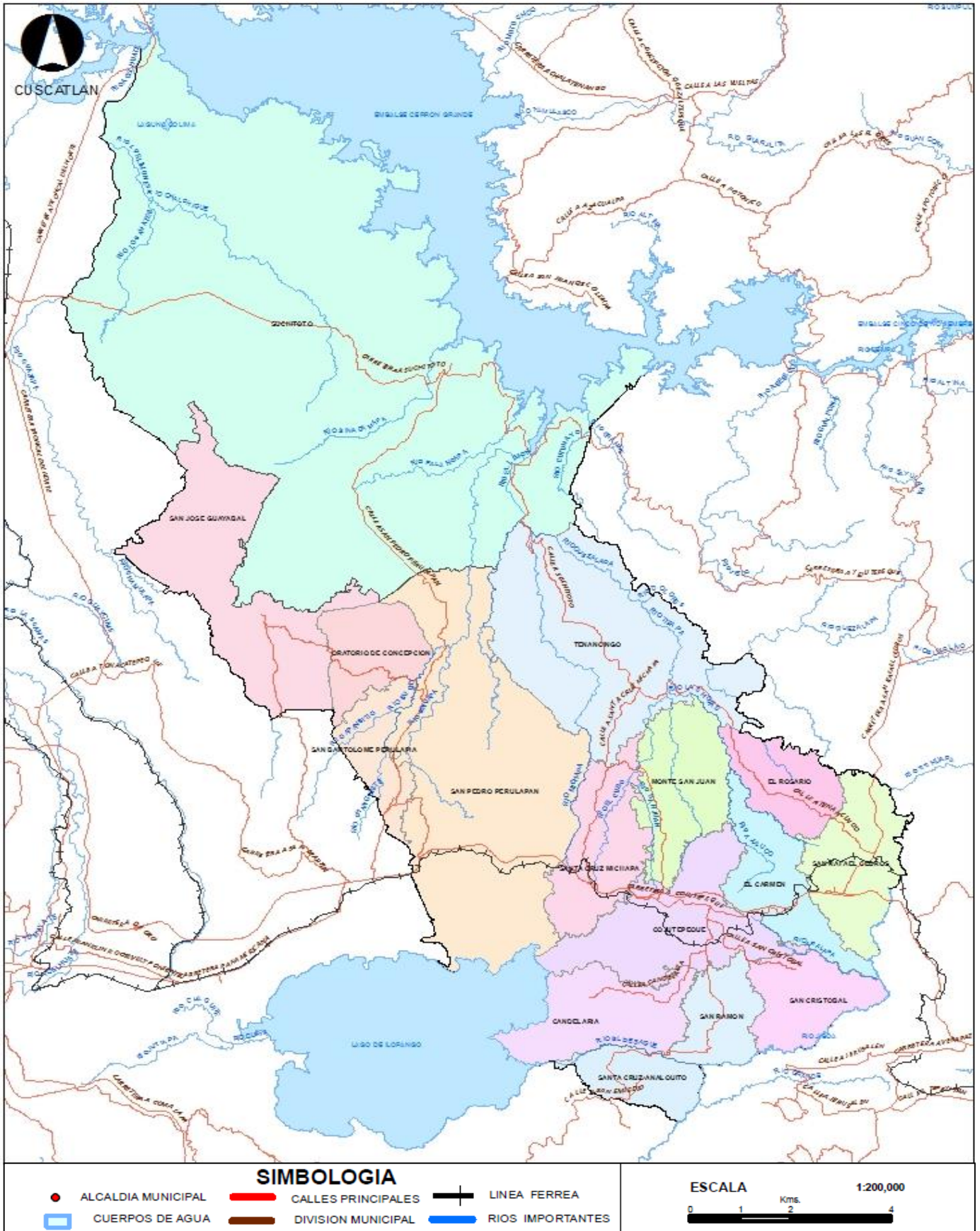

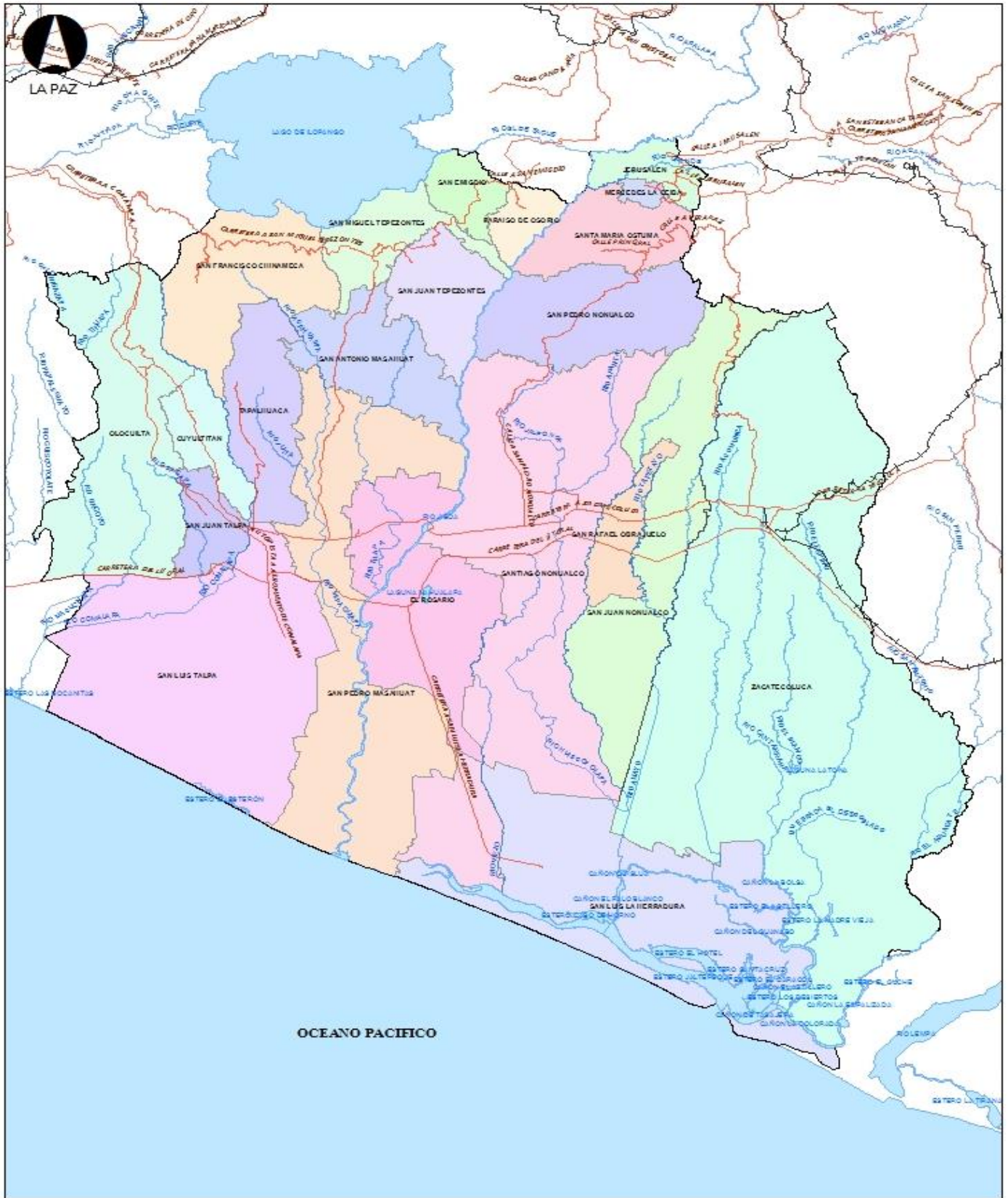

<b>SIMBOLOGIA</b>		
● ALCALDIA MUNICIPAL	— CALLES PRINCIPALES	— LINEA FERREA
□ CUERPOS DE AGUA	— DIVISION MUNICIPAL	— RIOS IMPORTANTES

**ESCALA**

0 1,25 2,5 5

Kms

**1:230,000**

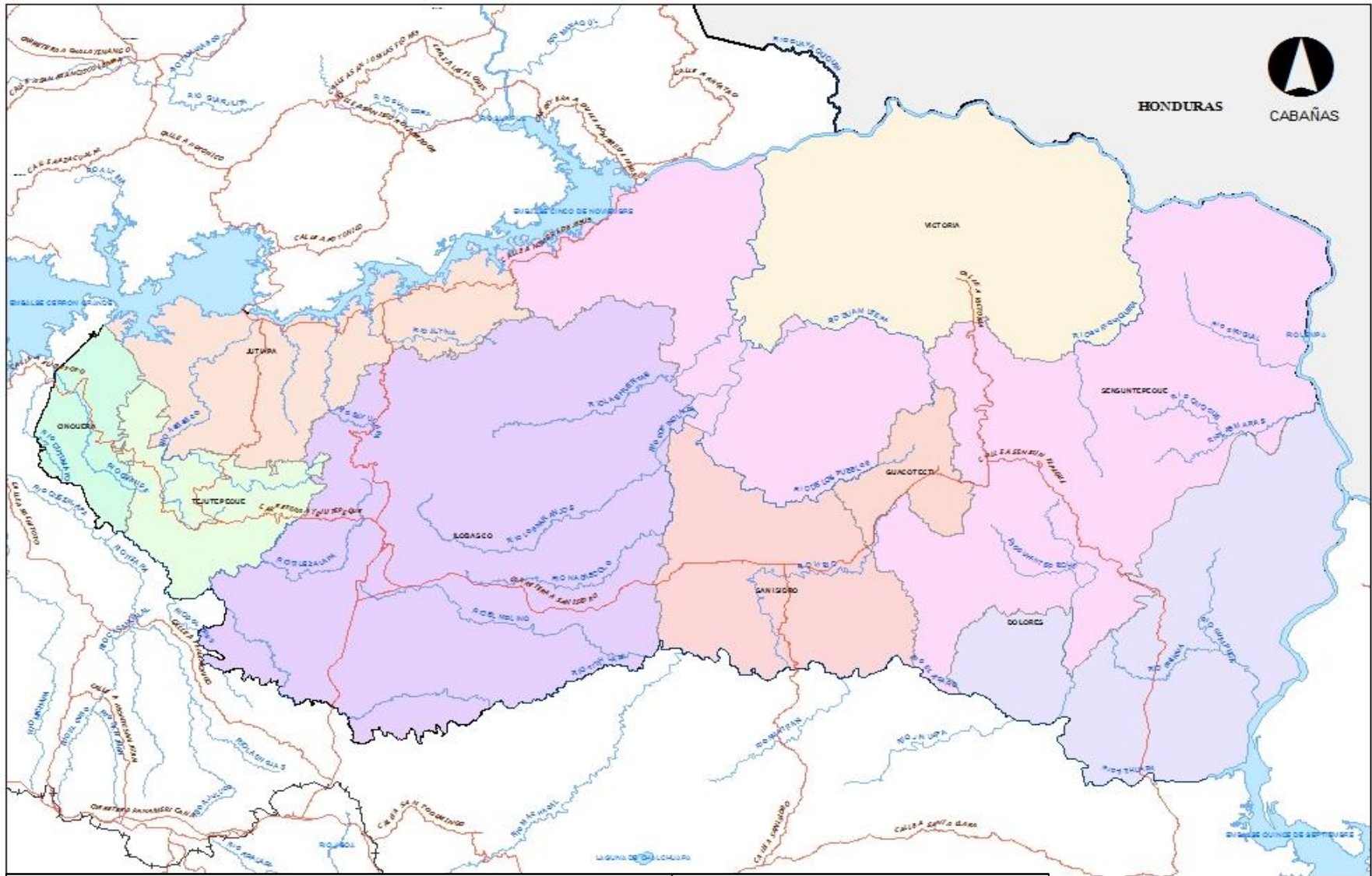

SIMBOLOGIA		
<span style="color: red;">●</span> ALCALDIA MUNICIPAL	<span style="color: red;">—</span> CALLES PRINCIPALES	<span style="color: black;">+</span> LINEA FERREA
<span style="border: 1px solid blue; display: inline-block; width: 10px; height: 10px;"></span> CUERPOS DE AGUA	<span style="color: brown;">—</span> DIVISION MUNICIPAL	<span style="color: blue;">—</span> RIOS IMPORTANTES

**ESCALA 1:218,000**

0 1 2 4 Kms.



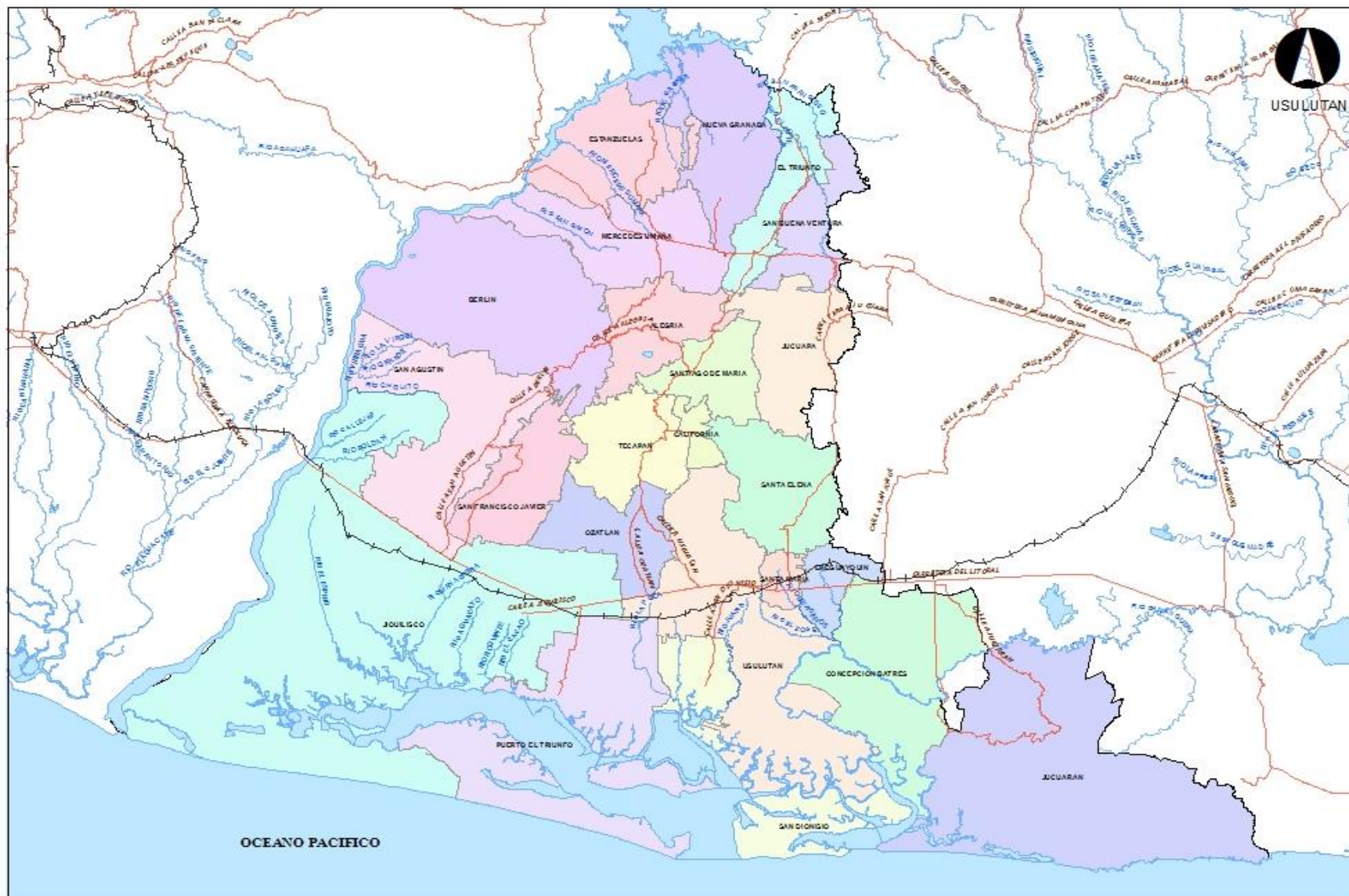

<b>SIMBOLOGIA</b>			
● ALCALDIA MUNICIPAL	— CALLES PRINCIPALES	— LINEA FERREA	
□ CUERPOS DE AGUA	— DIVISION MUNICIPAL	— RIOS IMPORTANTES	

**ESCALA** 1:350,000



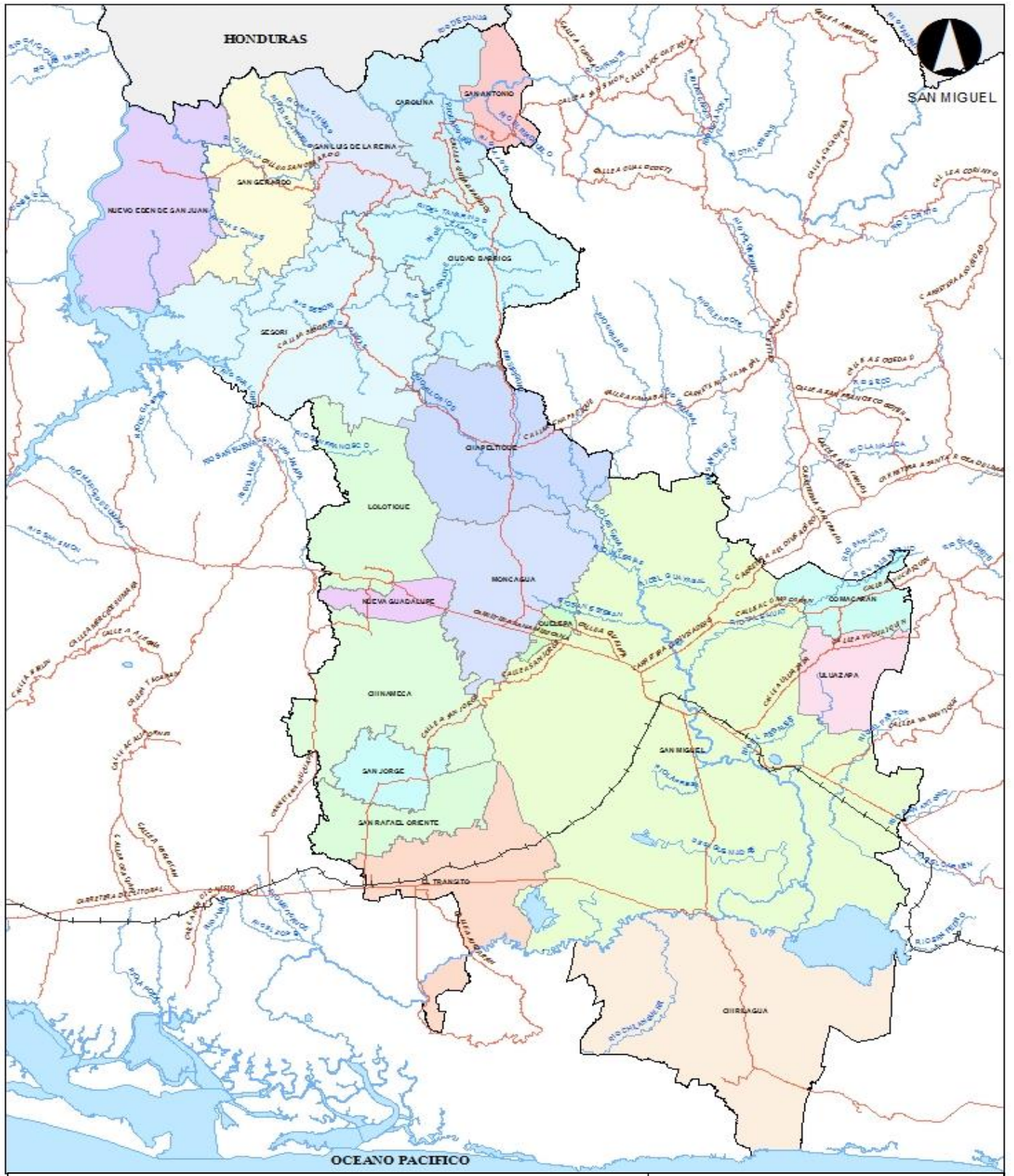

**SIMBOLOGIA**

- ALCALDIA MUNICIPAL
- CUERPOS DE AGUA
- CALLES PRINCIPALES
- DIVISION MUNICIPAL
- LINEA FERREA
- RIOS IMPORTANTES

ESCALA 1:338,000

0 1.25 2.5 5 Kms.







## SÍMBOLOS PATRIOS



### **BANDERA NACIONAL**

Fue adoptada el 17 de mayo de 1912 por el Poder Legislativo, la iniciativa fue del Presidente de la República, doctor Manuel Enrique Araujo. Es un paralelogramo de tela compuesto por tres franjas horizontales: azules la primera y la tercera; blanca la del centro. Las dos franjas azules simbolizan los dos océanos que bañan a Centroamérica: el Océano Pacífico y el Atlántico, el color blanco simboliza la paz. Lleva en medio de la franja blanca el Escudo Nacional.



### **ESCUDO NACIONAL**

Fue creado por Decreto Legislativo el 17 de mayo de 1912 y diseñado por el calígrafo salvadoreño Rafael Barraza Rodríguez. Al Escudo lo componen un triángulo equilátero; en la base del triángulo, una cordillera formada por cinco volcanes, bañan la cordillera las aguas de dos mares, en la parte superior del triángulo, un arco iris; bajo el arco iris, el gorro frigio de color encarnado, esparciendo luces, sobre las luces, en semicírculo, la leyenda 15 DE SEPTIEMBRE DE 1821, alrededor del triángulo, en letras de oro, las palabras REPÚBLICA DE EL SALVADOR EN LA AMÉRICA CENTRAL. En la base del triángulo, la leyenda DIOS UNIÓN LIBERTAD; a cada lado del triángulo, dos banderas, cada una con dos fajas azules y una blanca en el centro, que se entrelazan en la mitad de la base del triángulo, y una igual en el vértice superior. Todas en asta que termina en una lanza; y dos ramos de laurel entrelazados, en forma circular, que termina en las dos banderas laterales superiores, cada uno con siete gajos.



### **ÁRBOL NACIONAL**

De acuerdo al Decreto Legislativo N° 44 del 1 de septiembre de 1939, se designaron como árboles nacionales el Balsamo y el Maquilishuat, siendo este último el que logró mayor arraigo en el alma popular. Este árbol puede medir hasta 15 metros de altura. Sus grandes y majestuosas flores de color rosa, ofrecen distintos grados de intensidad en su coloración. Por su parte, el Balsamo, también conocido como Balsamo de Cuscatlán, es un árbol robusto, de cuya corteza se extrae una resina natural o savia.



### **FLOR NACIONAL**

La flor de Izote fue declarada como Flor Nacional mediante Decreto Legislativo N° 560, emitido el 21 de diciembre de 1995 y publicado en el diario oficial Tomo N° 330 del 02 de febrero de 1996. Es originaria de la región mesoamericana, a la cual pertenecen los países centroamericanos.



### **AVE NACIONAL**

Fue declarado ave nacional por Decreto Legislativo el 21 de octubre de 1999. El Torogoz, recibió este honor debido a su singular belleza, expresada en su policromo plumaje. Es un ave relativamente pequeña, del tamaño de un puño de una persona adulta, en promedio mide 34 cm. de largo y pesa unos 65 gramos. Tiene el cuerpo mayoritariamente verde con la espalda y el vientre rojizo y además presenta diversas tonalidades de verde, celeste tornasol, blanco, amarillo, anaranjado y negro.

## HISTORIA DE LA MONEDA EN EL SALVADOR

---

En la época precolombina se medía el valor de las cosas respecto al objeto más codiciado del lugar. Por eso sucedió que nuestros antepasados utilizaran el cacao como moneda, pues se consideraba como una bebida de los dioses.

Para comerciar usaron el método del trueque (intercambio de cosas o alimentos) y esto se hizo hasta el presente siglo. Se usó el cacao como valor de cambio. La moneda (cacao) se valoraba así: Un Xontle, que era formando por 400 almendras de cacao.

Cuando llegaron los españoles introdujeron al país el uso de su moneda: "el Real". Pero el cacao se siguió usando a razón de 200 almendras de cacao por un real.

Monedas hechas en España, fueron las primeras que circularon en nuestro país. Se fundó la primera Casa de la Moneda en Guatemala en el año de 1731. Sin embargo, las monedas más usadas durante la colonia fueron los llamados macacos o morlacos, que eran piezas de plata de forma irregular, acuñadas en Perú o México, en su mayoría, que se cortaban con tenaza y tenían grabadas las columnas de Hércules con la inscripción "Plus Ultra".



**Semillas de cacao**



**El Macaco**



**Peso Salvadoreño**

### **Peso salvadoreño, antecesor del colón**

#### **El real y peso**

Durante la existencia de la Federación Centroamericana, el sistema monetario no cambió con respecto al colonial; se siguió usando el peso de plata como moneda principal, aunque con circulación de los macacos y de las fichas de finca. Una vez disuelta la federación en 1839, el gobierno Salvadoreño ya República independiente decretó la emisión de la primera moneda nacional; el Real Salvadoreño, monedas de oro con una "R" grabada y los «Escudos», monedas de plata con una "E" grabada.

En 1883, bajo la presidencia del doctor Rafael Zaldívar, se decretó la Primera Ley Monetaria, adoptándose el "Peso" como unidad monetaria, descartándose el sistema español de división en 8 reales. La nueva ley ocupó como base el sistema métrico decimal, donde el peso equivalía a 10 reales.

Finalizando el siglo XIX, aparecieron los primeros billetes de banco, cuya emisión estaba a cargo de bancos privados autorizados por el Gobierno. El primer banco emisor fue el *Banco Internacional*, fundado en 1880; a este banco se le otorgó de manera exclusiva la emisión de billetes, aunque después perdió la exclusividad ante las autorizaciones al Banco Occidental y al Banco Agrícola Comercial.

### **Fichas de finca**

A mediados del siglo XIX entre 1864 y 1934, aparecieron las «fichas de finca», las cuales eran monedas fabricadas de latón, metal, cobre, aluminio y hojalata, en su mayoría de forma circular y cuadrada. Se les grababa el nombre de la finca que las emitía y era la forma de pago a los jornaleros de la misma. Tenían diferentes denominaciones como medio, uno, dos, cuarto y hasta de dos y cuatro "reales". Se dejó de usar cuando se aprobó la creación del BCR (Banco Central de Reserva).



### **El Colón como moneda**

El 1 de octubre de 1892 la Asamblea Legislativa como homenaje a Cristóbal Colón en el IV Centenario del descubrimiento de América, reformó la ley monetaria y cambió el nombre de la moneda a "Colón". El cambio con respecto al dólar estadounidense en ese momento era de 2 colones por un dólar.

Posteriormente, en 1919 se reformó la ley monetaria, en la que se estipuló el retiro y prohibición del uso de fichas de finca, vales u homólogos en sustitución de la moneda oficial. Además, dio al Ministerio de Hacienda la facultad de controlar la circulación de la moneda.

La depresión mundial, la caída internacional de los precios del café y la desregulación estatal del sistema monetario causaron una crisis económica nacional. Ahí se evidenció la necesidad de contar con una institución especializada que se dedicase a velar porque la moneda mantuviera su valor y a controlar la actividad bancaria. Es así que por iniciativa de la presidencia de la república, presidida por el general Maximiliano Hernández Martínez, el 19 de junio de 1934, a través de la Asamblea Legislativa se aprobó la ley de creación del Banco Central de Reserva de El Salvador, institución cuyo objetivos se fijó en el control del volumen del crédito y la demanda de moneda circulante, así como se le confirió la facultad exclusiva de emitir colones.

La denominación de colón comenzó a utilizarse en los billetes a partir del 31 de agosto de 1934 la nueva institución bancaria puso en circulación la primera familia de billetes en la historia salvadoreña. Fueron emitidos de diferentes denominaciones y con el tiempo el diseño del papel moneda fue cambiando, de igual forma que se dejaron de emitir algunas denominaciones.















A continuación se muestra la evolución del colón salvadoreño a través del tiempo:

## CRONOLOGÍA DEL COLÓN COMO MONEDA

		AÑO DE EMISIÓN		ANVERSO		REVÉS	
DENOMINACIÓN	¢ 1	1920					
	¢ 1	1924					
	¢ 1	1943					
	¢ 1	1947					
	¢ 1	1956					
	¢ 1	1958					
	¢ 1	1959					
	¢ 1	1963					















## CRONOLOGÍA DEL COLÓN COMO MONEDA

Continuación

DENOMINACIÓN	AÑO DE EMISIÓN	ANVERSO	REVÉS	
	¢ 1	1964		
	¢ 1	1970		
	¢ 1	1971		
	¢ 1	1972		
	¢ 1	1974		
	¢ 1	1977		
¢ 1	1980			

## CRONOLOGÍA DEL COLÓN COMO MONEDA















Continuación

DENOMINACIÓN	AÑO DE EMISIÓN	ANVERSO	REVÉS	
	¢ 2	1964		
	¢ 2	1972		
	¢ 2	1974		
	¢ 2	1976		
	¢ 5	1913		
	¢ 5	1938		
	¢ 5	1962		



## CRONOLOGÍA DEL COLÓN COMO MONEDA

Continuación

		AÑO DE EMISIÓN		ANVERSO		REVÉS	
DENOMINACIÓN	₡ 5	1964					
	₡ 5	1967					
	₡ 5	1969					
	₡ 5	1972					
	₡ 5	1976					
	₡ 5	1977					
	₡ 5	1980					

## CRONOLOGÍA DEL COLÓN COMO MONEDA















Continuación

DENOMINACIÓN	AÑO DE EMISIÓN	ANVERSO	REVÉS	
	¢ 5	1983		
	¢ 5	1988		
	¢ 5	1990		
	¢ 5	1997		
	¢ 5	1998		
	¢ 5	1999		
	¢ 10	1911		

## CRONOLOGÍA DEL COLÓN COMO MONEDA









Continuación

DENOMINACIÓN

		AÑO DE EMISIÓN	ANVERSO	REVÉS
¢ 10	1957			
¢ 10	1966			
¢ 10	1968			
¢ 10	1974			
¢ 10	1977			
¢ 10	1980			
¢ 10	1983			









## CRONOLOGÍA DEL COLÓN COMO MONEDA

Continuación

DENOMINACIÓN	AÑO DE EMISIÓN	ANVERSO	REVÉS	
	¢ 10	1988		
	¢ 10	1995		
	¢ 10	1996		
	¢ 10	1997		
	¢ 10	1999		
	¢ 25	1915		
¢ 25	1971			















## CRONOLOGÍA DEL COLÓN COMO MONEDA

Continuación

DENOMINACIÓN	AÑO DE EMISIÓN	ANVERSO	REVÉS	
	¢ 25	1976		
	¢ 25	1980		
	¢ 25	1983		
	¢ 25	1996		
	¢ 25	1997		
	¢ 25	1999		
	¢ 50	1980		







## CRONOLOGÍA DEL COLÓN COMO MONEDA

Continuación

DENOMINACIÓN	AÑO DE EMISIÓN	ANVERSO	REVÉS	
	¢ 50	1995		
	¢ 50	1996		
	¢ 50	1997		
	¢ 50	1999		
	¢ 100	1965		
	¢ 100	1970		
	¢ 100	1978		

## CRONOLOGÍA DEL COLÓN COMO MONEDA

Continuación

DENOMINACIÓN	AÑO DE EMISIÓN	ANVERSO	REVÉS	
	₡ 100	1980		
	₡ 100	1988		
	₡ 100	1993		
	₡ 100	1995		
	₡ 100	1996		
	₡ 100	1997		
	₡ 100	1999		

## CRONOLOGÍA DEL COLÓN COMO MONEDA

Continuación

DENOMINACIÓN			ANVERSO		REVÉS	
	AÑO DE EMISIÓN					
¢ 200	1997					
	1999					

Fuente: <http://www.uncolon.com/billetes.php?valor=200>

A partir del 1 de enero del año 2001, entró en vigencia la Ley de Integración Monetaria, que según Decreto Legislativo N° 201 establece la adopción del dólar de los Estados Unidos de América como moneda de curso legal en El Salvador. Este proceso en un primer instante implicó la libre circulación bimonetaria (es decir el colón salvadoreño y el dólar estadounidense), lo cual se dio durante pocos meses, ya que, paulatinamente se fue dolarizando totalmente sacando de circulación al colón y dejando al dólar como única moneda de curso legal.

La Ley de Integración Monetaria, entre otras cosas planteó: fijar el tipo de cambio a razón de \$1 a ¢8.75 y declarar al dólar como moneda oficial junto al colón. A partir de lo establecido en esta ley comenzó a circular el dólar en monedas de metal y papel moneda (billetes) en sus diferentes denominaciones.



La Dirección General de Estadística y Censos, tiene por objetivo: òGenerar oportunamente estadísticas censales y encuestas continuas a nivel nacional, que sirvan de base para la planificación y toma de decisiones relativas al desarrollo económico y social del país; y coordinar las instituciones que constituyen el Sistema Estadístico Nacionalö.

*Art. 30 del Reglamento Interno del Ministerio de Economía, acuerdo 970. Diario Oficial, número 216 con fecha 12 de noviembre de 2012*



# SECCIÓN 3

## LA PRODUCCIÓN ESTADÍSTICA DE LA DIGESTYC

## Índice

	<b>Página</b>
<b>SECCIÓN 3.</b>	
<b>LA PRODUCCIÓN ESTADÍSTICA DE LA DIGESTYC</b>	
MISIÓN-----	45
VISIÓN-----	45
VALORES INSTITUCIONALES-----	45
DIRECTORES(AS) Y SUBDIRECTORES(AS) DE LA DIGESTYC---	46
ESTADÍSTICAS DE HECHOS Y ACTOS VITALES-----	47
I- NACIDOS VIVOS-----	49
II- DEFUNCIONES-----	79
III- MATRIMONIOS-----	110
IV- DIVORCIOS-----	115
V- ENCUESTA DE HOGARES DE PROPÓSITOS MÚLTIPLES-----	122
VI- ÍNDICE DE PRECIOS AL CONSUMIDOR-----	227
VII- CANASTA BÁSICA ALIMENTARIA-----	255

## MISIÓN

•Somos la entidad coordinadora y productora de información estadística de manera oportuna, confiable y sistemática para satisfacer la demanda de los diferentes usuarios nacionales e internacionales, con la finalidad de contribuir al desarrollo económico y social del país.

## VISIÓN

•Ser el rector del Sistema Estadístico Nacional y ejecutor de las operaciones estadísticas, principalmente las de gran escala e importancia a nivel nacional.

## VALORES INSTITUCIONALES

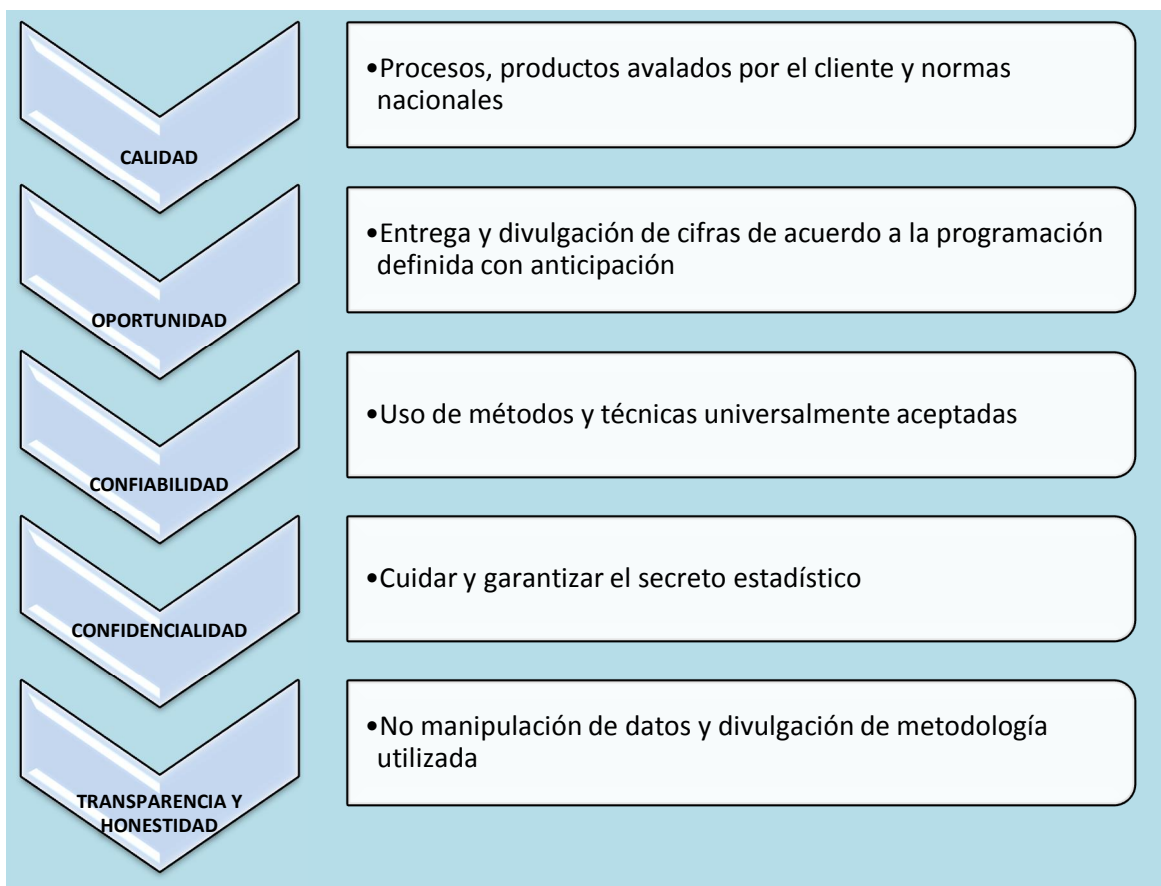

## DIRECTORES DE LA DIGESTYC

	DIRECTOR(A)	PERÍODO		DIRECTOR(A)	PERÍODO
1	Dr. Marcos Alfaro	De 1881 a...	23	Tte.Cnel. Darío Vega Duarte	1961-1963
2	Dr. Rafael Reyes	í	24	Tte. Cnel. José Castro Meléndez	1963-1967
3	Don Miguel Valverde	í	25	Cnel. y Dr. Rene Barraza Estrada	1967
4	Dr. Esteban Castro	í	26	Cnel. Armando Molina Mena	1967-1969
5	Dr. Francisco Galindo	í	27	Cnel. José Arturo Ayala	1970-1970
6	Don Juan Ramos Uriarte	í	28	Cnel. Gustavo Rivas Rodríguez	1971-1972
7	Don Julián Escoto	í	29	Cnel. Oscar Gutiérrez	1972
8	Dr. Santiago I. Barberena	í	30	Cnel. José Francisco Rene Chacón	1972
9	Ing. Pedro S. Fonseca	í	31	Cnel. Oscar Antonio Guevara	1973
10	Dr. Tácito Funes	... 1932	32	Tte.Cnel. e Ing. Rene Ernesto Auerbach Ortiz	1973-1976
11	Tte. Cnel. e Ing. Félix de J. Osegueda*	1933-1937	33	Tte. Cnel. y Lic. Héctor Fermín Águila	1976-1987
12	Ing. G. José Mejía Pérez	1939-1940	34	Ing. Jorge Alberto Laínez López	1987-1990
13	Gral. e Ing. José María Peralta Lagos	1943	35	Lic. Luz Elena Renderos de Hernández	1990-1994
14	Gral. e Ing. Pedro Hernández Arteaga	1944-1946	36	Lic. Francisco Antonio Alemán Ramírez	1994-1999
15	Gral. e Ing. Antonio Claramount Lucero	1947	37	Lic. Salvador Melgar Duarte	1999-2001
16	Ing. Manuel Tosco	í	38	Lic. Miguel Corleto Urey	2002 -2011
17	Cnel. Santiago Allen	í	39	Lic. Mario Antonio Martínez Rodríguez	1° Abril 2011 Diciembre 2011
18	Tte. Cnel. Jorge Tenorio	1952-1955	40	Lic. René Edgardo Vargas Valdez	17 enero2012 al 18 febrero 2013
19	Sr. Salomón Martínez Alemán**	1956		sfa****	Febrero- diciembre 2013
20	Cnel. Luís Felipe Escobar	1956-1959	41	Lic. José David Morán	Enero ójulio 2014
21	Cnel. José Joaquín Chacón	1960-1961	42	Licda. Mabel Hernández	Agosto 2014 a la fecha
22	Tte. Cnel. José Roberto Novellino***	1961			

Nota: Para la ubicación de nombres y fechas de 1881 a 1947 se utilizaron diversas publicaciones de la DIGESTYC.

í No existe registro

\*Tte. Cnel. e Ing. Félix de J. Osegueda fue director en dos períodos 1933-1937 y 1949

\*\*Su período fue en calidad de Interinato de Enero-Septiembre de 1956

\*\*\* Director, de Enero-Julio de 1961

\*\*\*\*sfa: Sin funcionario asignado

Fuente: Archivo de acuerdos y nombramientos de personal de la DIGESTYC de 1952 a la fecha

### **Antecedentes**

Lo que se conoce como hechos y actos vitales tuvo sus inicios en los registros parroquiales de la iglesia católica a partir de la colonización del país, los cuales no registraban propiamente los hechos vitales sino los bautizos, casamientos y defunciones, para el cobro de diezmos y tributos.

La publicación más antigua que se dispone en la Biblioteca Dr. Ignacio Gómez de la DIGESTYC comprueba que las estadísticas de hechos y actos vitales se realizan en esta Institución desde el año 1956 mediante la publicación del Anuario Estadístico 1956 Volumen I en el área de Demografía un Resumen para los años 1952 ó 1956 sobre la Mortalidad, Mortalidad infantil, Natalidad, y Nupcialidad en el Salvador.

### **Definición**

Las Estadísticas Vitales es aquella información estadística sistemáticamente acopiada, procesada, analizada y evaluada, derivada de los registros de hechos (nacimientos y defunciones) y actos (matrimonios y divorcios) vitales. Estas variables en su conjunto permiten determinar las tendencias demográficas de la población de un país, además, permite evaluar los resultados censales de población, ver su distribución geográfica y el tamaño de la población y su estructura, y además, identificar a los grupos demandantes de servicios médicos, educación, vivienda, etc.

### **Importancia**

La generación de información demográfica en cualquier país, constituye la base fundamental para analizar la composición y estructura de su población, lo cual permite proponer políticas de población para planear su desarrollo económico y social. De igual manera es de utilidad para analizar los niveles de fecundidad y mortalidad, así como su relación con otras variables, como son: edad, nivel de escolaridad, estado civil, etc.

Por otro lado, con la información estadística de matrimonios y divorcios es posible conocer: el volumen, la duración del matrimonio, las edades al casarse y al divorciarse, la escolaridad, condición de actividad y ocupación de los contrayentes y de los divorciados.

Es preciso mencionar que con esta información se pueden definir programas de acción encaminados a promover el bienestar social, y apoyar acciones en los ámbitos de: urbanización y planificación de viviendas, construcción de escuelas y hospitales; programas de salud y seguridad social y la producción de bienes de consumo, entre otros.

Las estadísticas vitales captadas por La DIGESTYC mediante el aprovechamiento de los registros administrativos de las Alcaldías, son el resultado del recuento de los hechos ocurridos en la vida de la población, como son: nacimientos (nacidos vivos), defunciones, matrimonios, y divorcios.

## Índice de cuadros

		<b>Página</b>
CUADRO I 1--	EL SALVADOR: NACIDOS VIVOS POR MES, SEGÚN DEPARTAMENTO Y SEXO, 2012-----	49
CUADRO I 2--	EL SALVADOR: NACIDOS VIVOS, POR ÁREA Y SEXO, SEGÚN DEPARTAMENTO Y MUNICIPIO DE RESIDENCIA, 2012-----	50
CUADRO I 3--	EL SALVADOR: NACIDOS VIVOS POR ÁREA Y CONDICIÓN LEGAL DEL NACIDO, SEGÚN DEPARTAMENTO Y SEXO, 2012--	54
CUADRO I 4--	EL SALVADOR: NACIDOS VIVOS POR LUGAR DE ACAECIMIENTO, RESIDENCIA Y CLASE DE ASISTENCIA, SEGÚN HOSPITALIZACIÓN Y DEPARTAMENTO, 2012-----	55
CUADRO I 5--	EL SALVADOR: NACIDOS VIVOS, POR ÁREA DE ACAECIMIENTO Y CLASE DE ASISTENCIA, SEGÚN GRUPO DE EDAD DE LA MADRE, HOSPITALIZACIÓN Y DEPARTAMENTO, 2012-----	56
CUADRO I 6--	EL SALVADOR: NACIDOS VIVOS, POR GRUPOS DE EDAD DEL PADRE, SEGÚN ÁREA, CONDICIÓN LEGAL DEL NACIDO Y GRUPOS DE EDAD DE LA MADRE, 2012-----	71
CUADRO I 7--	EL SALVADOR: PARTOS Y NACIMIENTOS POR TIPO, SEGÚN DEPARTAMENTO, 2012-----	72
CUADRO I 8--	EL SALVADOR: NACIDOS VIVOS, POR GRUPOS DE EDAD DE LA MADRE, SEGÚN DEPARTAMENTO, 2012-----	73
CUADRO I 9--	EL SALVADOR: NACIDOS VIVOS POR DEPARTAMENTO Y ÁREA DE RESIDENCIA, SEGÚN EDAD DE LA MADRE, 2012-----	75

## Índice de gráficos

		<b>Página</b>
GRÁFICO I 1--	EL SALVADOR: NACIDOS VIVOS, POR GRUPOS DE EDAD DE LA MADRE, 2012-----	74
GRÁFICO I 2--	EL SALVADOR: NACIDOS VIVOS POR DEPARTAMENTO, 2012--	74

**CUADRO I 1**  
**EL SALVADOR: NACIDOS VIVOS POR MES, SEGÚN DEPARTAMENTO Y SEXO, 2012**

Departamento <sup>1/</sup> y Sexo	Nacidos Vivos <sup>2/</sup>												
	Total	Mes											
		Ene	Feb	Mar	Abr	May	Jun	Jul	Ago	Sep	Oct	Nov	Dic
<b>T o t a l</b>	<b>110,843</b>	<b>5,613</b>	<b>8,011</b>	<b>8,666</b>	<b>7,378</b>	<b>10,400</b>	<b>8,521</b>	<b>9,151</b>	<b>9,324</b>	<b>9,400</b>	<b>10,925</b>	<b>9,260</b>	<b>14,194</b>
Ahuachapán	6,618	267	440	537	405	760	537	505	539	550	639	561	878
Santa Ana	9,821	500	770	802	711	873	751	774	817	912	978	840	1,093
Sonsonate	8,966	533	665	562	566	944	675	749	787	725	825	811	1,124
Chalatenango	3,818	215	257	339	204	383	291	290	300	322	381	343	493
La Libertad	11,767	555	832	980	849	1019	978	1001	985	1001	1166	961	1440
San Salvador	25,776	1,272	1,833	1,970	1,796	2,349	2,054	2,161	2,254	2,121	2,496	2,160	3,310
Cuscatlán	4,686	244	343	344	320	469	356	420	397	414	450	364	565
La Paz	6,087	293	413	503	410	555	445	531	451	543	641	530	772
Cabañas	3,614	200	253	293	262	303	301	291	305	288	408	284	426
San Vicente	3,314	192	247	277	243	275	256	265	250	279	331	234	465
Usulután	7,434	418	543	547	482	639	573	572	673	646	736	620	985
San Miguel	9,215	448	715	720	552	954	621	751	739	797	895	727	1,296
Morazán	3,994	174	288	339	240	364	300	331	354	316	412	331	545
La Unión	5,733	302	412	453	338	513	383	510	473	486	567	494	802
<b>Hombres</b>	<b>57,480</b>	<b>2,898</b>	<b>4,230</b>	<b>4,648</b>	<b>3,853</b>	<b>5,464</b>	<b>4,466</b>	<b>4,710</b>	<b>4,801</b>	<b>4,829</b>	<b>5,531</b>	<b>4,776</b>	<b>7,274</b>
Ahuachapán	3,510	155	229	296	244	381	295	272	280	276	317	315	450
Santa Ana	5,086	251	385	481	381	439	381	398	393	465	518	427	567
Sonsonate	4,657	282	354	304	282	541	345	372	412	381	412	409	563
Chalatenango	1,938	116	115	177	103	201	161	149	154	158	180	160	264
La Libertad	6,147	294	456	542	406	513	514	515	512	534	583	521	757
San Salvador	13,221	647	932	1,003	976	1,205	1,081	1,083	1,158	1,079	1,288	1,094	1,675
Cuscatlán	2,448	126	190	179	175	246	193	225	211	212	217	170	304
La Paz	3,142	150	215	260	209	303	221	272	226	291	311	284	400
Cabañas	1,886	94	150	154	130	160	149	162	165	159	200	152	211
San Vicente	1,747	106	136	154	119	146	133	138	121	153	165	128	248
Usulután	3,864	214	297	288	242	349	296	309	370	302	377	332	488
San Miguel	4,776	224	394	389	280	507	340	391	372	420	445	357	657
Morazán	2,122	86	164	189	130	197	160	170	178	170	209	180	289
La Unión	2,936	153	213	232	176	276	197	254	249	229	309	247	401
<b>Mujeres</b>	<b>53,363</b>	<b>2,715</b>	<b>3,781</b>	<b>4,018</b>	<b>3,525</b>	<b>4,936</b>	<b>4,055</b>	<b>4,441</b>	<b>4,523</b>	<b>4,571</b>	<b>5,394</b>	<b>4,484</b>	<b>6,920</b>
Ahuachapán	3,108	112	211	241	161	379	242	233	259	274	322	246	428
Santa Ana	4,735	249	385	321	330	434	370	376	424	447	460	413	526
Sonsonate	4,309	251	311	258	284	403	330	377	375	344	413	402	561
Chalatenango	1,880	99	142	162	101	182	130	141	146	164	201	183	229
La Libertad	5,620	261	376	438	443	506	464	486	473	467	583	440	683
San Salvador	12,555	625	901	967	820	1,144	973	1,078	1,096	1,042	1,208	1,066	1,635
Cuscatlán	2,238	118	153	165	145	223	163	195	186	202	233	194	261
La Paz	2,945	143	198	243	201	252	224	259	225	252	330	246	372
Cabañas	1,728	106	103	139	132	143	152	129	140	129	208	132	215
San Vicente	1,567	86	111	123	124	129	123	127	129	126	166	106	217
Usulután	3,570	204	246	259	240	290	277	263	303	344	359	288	497
San Miguel	4,439	224	321	331	272	447	281	360	367	377	450	370	639
Morazán	1,872	88	124	150	110	167	140	161	176	146	203	151	256
La Unión	2,797	149	199	221	162	237	186	256	224	257	258	247	401

<sup>1/</sup> Se refiere al departamento habitual de la madre

<sup>2/</sup> Excluye los hijos nacidos en el país, de madres residentes en el extranjero

Fuente: MINEC, DIGESTYC, Estadísticas Vitales. Registro de nacimientos



**CUADRO I 2**  
**EL SALVADOR: NACIDOS VIVOS, POR ÁREA Y SEXO, SEGÚN DEPARTAMENTO**  
**Y MUNICIPIO DE RESIDENCIA, 2012**

Departamento y Municipio <sup>1/</sup>	N a c i d o s						V i v o s <sup>2/</sup>		
	Total			Urbano			Rural		
	Total	Hombres	Mujeres	Total	Hombres	Mujeres	Total	Hombres	Mujeres
<b>Total Pais</b>	<b>110,843</b>	<b>57,480</b>	<b>53,363</b>	<b>75,808</b>	<b>39,206</b>	<b>36,602</b>	<b>35,035</b>	<b>18,274</b>	<b>16,761</b>
<b>Ahuachapan</b>	<b>6,618</b>	<b>3,510</b>	<b>3,108</b>	<b>3,637</b>	<b>1,919</b>	<b>1,718</b>	<b>2,981</b>	<b>1,591</b>	<b>1,390</b>
Ahuachapan	2,165	1,168	997	1,170	622	548	995	546	449
Apaneca	164	90	74	127	70	57	37	20	17
Atiquizaya	571	309	262	216	125	91	355	184	171
Concepción de Ataco	238	143	95	141	90	51	97	53	44
El Refugio	188	108	80	169	97	72	19	11	8
Guaymango	395	192	203	188	93	95	207	99	108
Jujutla	577	326	251	294	171	123	283	155	128
San Fco.Menendez	1,075	558	517	708	360	348	367	198	169
San Lorenzo	173	103	70	65	37	28	108	66	42
San Pedro Puxtla	193	81	112	125	49	76	68	32	36
Tacuba	703	352	351	325	159	166	378	193	185
Turin	176	80	96	109	46	63	67	34	33
<b>Santa Ana</b>	<b>9,821</b>	<b>5,086</b>	<b>4,735</b>	<b>6,192</b>	<b>3,185</b>	<b>3,007</b>	<b>3,629</b>	<b>1,901</b>	<b>1,728</b>
Santa Ana	4,424	2,324	2,100	3,366	1,765	1,601	1,058	559	499
Candelaria de la Frontera	439	224	215	160	77	83	279	147	132
Coatepeque	618	316	302	244	125	119	374	191	183
Chalchuapa	1,309	668	641	848	428	420	461	240	221
El Congo	553	269	284	327	167	160	226	102	124
El Porvenir	164	86	78	64	26	38	100	60	40
Masahuat	78	43	35	21	12	9	57	31	26
Metapan	1,294	657	637	801	397	404	493	260	233
San Antonio Pajonal	47	28	19	33	22	11	14	6	8
San Sebastián Salitrillo	349	185	164	161	82	79	188	103	85
Santa Rosa Guachipilin	74	41	33	26	13	13	48	28	20
Santiago de la Frontera	95	45	50	34	15	19	61	30	31
Textistepeque	377	200	177	107	56	51	270	144	126
<b>Sonsonate</b>	<b>8,966</b>	<b>4,657</b>	<b>4,309</b>	<b>5,580</b>	<b>2,900</b>	<b>2,680</b>	<b>3,386</b>	<b>1,757</b>	<b>1,629</b>
Sonsonate	1,705	919	786	1,491	802	689	214	117	97
Acajutla	1,051	532	519	501	257	244	550	275	275
Armenia	728	369	359	448	220	228	280	149	131
Caluco	207	93	114	128	60	68	79	33	46
Cuisnahuat	263	138	125	72	33	39	191	105	86
Izalco	1,426	743	683	481	257	224	945	486	459
Juayua	444	245	199	327	180	147	117	65	52
Nahuizalco	1,021	513	508	544	275	269	477	238	239
Nahulingo	204	106	98	142	75	67	62	31	31
Salcoatitan	119	54	65	104	49	55	15	5	10
San Antonio del Monte	424	224	200	367	192	175	57	32	25
San Julian	431	235	196	223	117	106	208	118	90
Santa Catarina Masahuat	221	123	98	170	99	71	51	24	27
Santa Isabel Ishuatan	210	114	96	118	64	54	92	50	42
Santo Domingo	160	83	77	112	54	58	48	29	19
Sonzacate	352	166	186	352	166	186	0	0	0
<b>Chalatenango</b>	<b>3,818</b>	<b>1,938</b>	<b>1,880</b>	<b>1,925</b>	<b>995</b>	<b>930</b>	<b>1,893</b>	<b>943</b>	<b>950</b>
Chalatenango	500	261	239	393	211	182	107	50	57
Agua Caliente	159	85	74	67	40	27	92	45	47
Arcatao	45	21	24	25	13	12	20	8	12
Azacualpa	28	12	16	21	10	11	7	2	5
Cancasque	41	24	17	22	13	9	19	11	8
Citala	102	55	47	45	24	21	57	31	26
Comalapa	78	44	34	22	13	9	56	31	25
Concepción Quezaltepeque	114	62	52	85	48	37	29	14	15
Dulce Nombre de María	99	48	51	54	31	23	45	17	28
El Carrizal	37	11	26	13	2	11	24	9	15
El Paraiso	210	109	101	89	47	42	121	62	59
La Laguna	72	32	40	34	19	15	38	13	25
La Palma	287	138	149	104	49	55	183	89	94
La Reina	176	94	82	107	59	48	69	35	34
Las Flores	24	16	8	16	11	5	8	5	3
Las Vueltas	25	18	7	11	10	1	14	8	6
Nombre de Jesus	93	39	54	22	8	14	71	31	40
Nueva Concepcion	628	317	311	286	141	145	342	176	166
Nueva Trinidad	40	23	17	9	3	6	31	20	11
Ojos de Agua	52	23	29	24	10	14	28	13	15
Potonico	39	21	18	29	15	14	10	6	4
San Antonio La Cruz	68	35	33	16	10	6	52	25	27
San Antonio Los Ranchos	28	9	19	27	9	18	1	0	1
San Fernando	63	33	30	26	15	11	37	18	19
San Francisco Lempa	11	4	7	10	4	6	1	0	1
San Francisco Morazan	60	33	27	28	14	14	32	19	13

**CUADRO I 2**  
**EL SALVADOR: NACIDOS VIVOS, POR ÁREA Y SEXO, SEGÚN DEPARTAMENTO**  
**Y MUNICIPIO DE RESIDENCIA, 2012**

Continuación

Departamento y Municipio <sup>1/</sup>	N a c i d o s						V i v o s <sup>2/</sup>		
	Total			Urbano			Rural		
	Total	Hombres	Mujeres	Total	Hombres	Mujeres	Total	Hombres	Mujeres
San Ignacio	224	112	112	52	24	28	172	88	84
San Isidro Labrador	9	3	6	4	1	3	5	2	3
San Luis del Carmen	12	5	7	2	0	2	10	5	5
San Miguel de Mercedes	46	26	20	35	20	15	11	6	5
San Rafael	75	34	41	48	21	27	27	13	14
Santa Rita	78	47	31	50	29	21	28	18	10
Tejutla	295	144	151	149	71	78	146	73	73
<b>La Libertad</b>	<b>11,767</b>	<b>6,147</b>	<b>5,620</b>	<b>8,071</b>	<b>4,209</b>	<b>3,862</b>	<b>3,696</b>	<b>1,938</b>	<b>1,758</b>
Santa Tecla	1,709	891	818	1,479	773	706	230	118	112
Antiguo Cuscatlan	339	180	159	339	180	159	0	0	0
Ciudad Arce	1,096	571	525	639	332	307	457	239	218
Colón	1,629	830	799	1,606	819	787	23	11	12
Comasagua	291	140	151	128	57	71	163	83	80
Chilitupan	260	127	133	77	34	43	183	93	90
Huizúcar	200	101	99	85	47	38	115	54	61
Jayaque	237	129	108	203	110	93	34	19	15
Jicalapa	162	84	78	56	30	26	106	54	52
La Libertad	956	486	470	586	295	291	370	191	179
Nuevo Cuscatlan	124	62	62	124	62	62	0	0	0
Opico	1,358	754	604	520	291	229	838	463	375
Quezaltepeque	970	514	456	925	489	436	45	25	20
Sacacoyo	259	144	115	126	70	56	133	74	59
San José Villanueva	286	150	136	166	90	76	120	60	60
San Matías	126	74	52	62	39	23	64	35	29
San Pablo Tacachico	456	240	216	160	80	80	296	160	136
Talnique	163	87	76	74	38	36	89	49	40
Tamanique	299	156	143	139	77	62	160	79	81
Teotepeque	224	97	127	84	34	50	140	63	77
Tepecoyo	249	131	118	161	83	78	88	48	40
Zaragoza	374	199	175	332	179	153	42	20	22
<b>San Salvador</b>	<b>25,776</b>	<b>13,221</b>	<b>12,555</b>	<b>24,211</b>	<b>12,416</b>	<b>11,795</b>	<b>1,565</b>	<b>805</b>	<b>760</b>
San Salvador	5,783	2,994	2,789	5,783	2,994	2,789	0	0	0
Aguilares	399	203	196	385	196	189	14	7	7
Apopa	2,276	1,137	1,139	2,276	1,137	1,139	0	0	0
Ayutuxtepeque	489	235	254	489	235	254	0	0	0
Cuscatancingo	1,098	583	515	1,098	583	515	0	0	0
Delgado	1,490	737	753	1,461	719	742	29	18	11
El Paisnal	255	132	123	76	37	39	179	95	84
Guazapa	411	201	210	315	156	159	96	45	51
Ilopango	1,739	932	807	1,739	932	807	0	0	0
Mejicanos	1,943	991	952	1,943	991	952	0	0	0
Nejapa	566	301	265	411	217	194	155	84	71
Panchimalco	958	471	487	412	198	214	546	273	273
Rosario de Mora	276	149	127	181	99	82	95	50	45
San Marcos	915	490	425	915	490	425	0	0	0
San Martín	1,381	698	683	1,178	599	579	203	99	104
Santiago Texacuango	300	163	137	236	129	107	64	34	30
Santo Tomás	464	224	240	432	212	220	32	12	20
Soyapango	3,907	1,988	1,919	3,907	1,988	1,919	0	0	0
Tonacatepeque	1,126	592	534	974	504	470	152	88	64
<b>Cuscatlan</b>	<b>4,686</b>	<b>2,448</b>	<b>2,238</b>	<b>2,981</b>	<b>1,556</b>	<b>1,425</b>	<b>1,705</b>	<b>892</b>	<b>813</b>
Cojutepeque	1,130	563	567	1,034	516	518	96	47	49
Candelaria	200	105	95	108	57	51	92	48	44
El Carmen	270	158	112	146	83	63	124	75	49
El Rosario	92	47	45	49	24	25	43	23	20
Monte San Juan	199	103	96	74	37	37	125	66	59
Oratorio de Concepción	62	35	27	39	21	18	23	14	9
San Bartolomé Perulapán	150	75	75	110	54	56	40	21	19
San Cristóbal	168	82	86	51	24	27	117	58	59
San José Guayabal	217	111	106	122	64	58	95	47	48
San Pedro Perulapán	883	457	426	443	228	215	440	229	211
San Rafael Cedros	328	170	158	178	96	82	150	74	76
San Ramón	111	57	54	80	42	38	31	15	16
Santa Cruz Analquito	52	29	23	51	28	23	1	1	0
Santa Cruz Michapa	208	114	94	142	80	62	66	34	32
Suchitoto	496	273	223	291	162	129	205	111	94
Tenancingo	120	69	51	63	40	23	57	29	28
<b>La Paz</b>	<b>6,087</b>	<b>3,142</b>	<b>2,945</b>	<b>3,750</b>	<b>1,935</b>	<b>1,815</b>	<b>2,337</b>	<b>1,207</b>	<b>1,130</b>
Zacatecoluca	1,435	726	709	940	478	462	495	248	247
Cuyultitán	84	41	43	75	36	39	9	5	4
El Rosario	306	157	149	192	99	93	114	58	56
Jerusalén	42	18	24	26	12	14	16	6	10
Mercedes La Ceiba	23	13	10	15	9	6	8	4	4
Olocuilta	565	289	276	371	189	182	194	100	94

**CUADRO I 2**  
**EL SALVADOR: NACIDOS VIVOS, POR ÁREA Y SEXO, SEGÚN DEPARTAMENTO**  
**Y MUNICIPIO DE RESIDENCIA, 2012**

Continuación

Departamento y Municipio <sup>1/</sup>	N a c i d o s						V i v o s <sup>2/</sup>		
	Total			Urbano			Rural		
	Total	Hombres	Mujeres	Total	Hombres	Mujeres	Total	Hombres	Mujeres
Paraiso de Osorio	47	25	22	34	17	17	13	8	5
San Antonio Masahuat	100	55	45	72	40	32	28	15	13
San Emigdio	59	26	33	40	19	21	19	7	12
San Francisco Chinameca	117	62	55	78	38	40	39	24	15
San Juan Nonualco	325	176	149	215	121	94	110	55	55
San Juan Talpa	156	75	81	107	54	53	49	21	28
San Juan Tepezontes	60	36	24	37	20	17	23	16	7
San Luis	495	255	240	325	156	169	170	99	71
San Luis La Herradura	434	228	206	217	116	101	217	112	105
San Miguel Tepezontes	105	59	46	94	52	42	11	7	4
San Pedro Masahuat	426	210	216	159	80	79	267	130	137
San Pedro Nonualco	145	72	73	82	41	41	63	31	32
San Rafael Obrajuelo	185	99	86	112	55	57	73	44	29
Santa Maria Ostuma	91	45	46	47	24	23	44	21	23
Santiago Nonualco	822	442	380	471	258	213	351	184	167
Tapalhuaca	65	33	32	41	21	20	24	12	12
<b>Cabañas</b>	<b>3,614</b>	<b>1,886</b>	<b>1,728</b>	<b>1,684</b>	<b>866</b>	<b>818</b>	<b>1,930</b>	<b>1,020</b>	<b>910</b>
Sensuntepeque	1,069	566	503	560	282	278	509	284	225
Cinquera	39	19	20	10	4	6	29	15	14
Dolores	152	81	71	64	32	32	88	49	39
Guacotecti	123	57	66	77	38	39	46	19	27
Ilobasco	1,468	776	692	696	366	330	772	410	362
Jutiapa	152	74	78	39	17	22	113	57	56
San Isidro	184	90	94	72	33	39	112	57	55
Tejutepeque	138	74	64	79	42	37	59	32	27
Victoria	289	149	140	87	52	35	202	97	105
<b>San Vicente</b>	<b>3,314</b>	<b>1,747</b>	<b>1,567</b>	<b>1,965</b>	<b>1,032</b>	<b>933</b>	<b>1,349</b>	<b>715</b>	<b>634</b>
San Vicente	1,008	524	484	752	399	353	256	125	131
Apastepeque	438	243	195	194	111	83	244	132	112
Guadalupe	107	59	48	76	42	34	31	17	14
San Cayetano Istepeque	88	51	37	51	28	23	37	23	14
San Esteban Catarina	118	58	60	77	33	44	41	25	16
San Idefonso	179	108	71	75	43	32	104	65	39
San Lorenzo	106	48	58	52	20	32	54	28	26
San Sebastian	269	143	126	162	83	79	107	60	47
Santa Clara	114	54	60	36	16	20	78	38	40
Santo Domingo	131	71	60	77	38	39	54	33	21
Tecoluca	551	281	270	278	145	133	273	136	137
Tepetitán	81	44	37	69	38	31	12	6	6
Verapaz	124	63	61	66	36	30	58	27	31
<b>Usulután</b>	<b>7,434</b>	<b>3,864</b>	<b>3,570</b>	<b>4,544</b>	<b>2,360</b>	<b>2,184</b>	<b>2,890</b>	<b>1,504</b>	<b>1,386</b>
Usulután	1,514	762	752	1,136	582	554	378	180	198
Alegria	239	136	103	92	47	45	147	89	58
Berlin	440	249	191	257	158	99	183	91	92
California	61	31	30	44	21	23	17	10	7
Concepcion Batres	294	152	142	175	85	90	119	67	52
El Triunfo	153	77	76	108	49	59	45	28	17
Ereguayquin	142	66	76	79	40	39	63	26	37
Estanzuelas	198	103	95	109	53	56	89	50	39
Jiquilisco	1,100	590	510	502	276	226	598	314	284
Jucuapa	439	225	214	308	159	149	131	66	65
Jucuarán	299	159	140	85	54	31	214	105	109
Mercedes Umaña	261	147	114	109	53	56	152	94	58
Nueva Granada	163	75	88	63	29	34	100	46	54
Ozatlán	189	98	91	96	45	51	93	53	40
Puerto El Triunfo	299	162	137	239	129	110	60	33	27
San Agustín	120	62	58	71	34	37	49	28	21
San Buenaventura	87	38	49	45	20	25	42	18	24
San Dionisio	119	63	56	88	45	43	31	18	13
San Francisco Javier	88	50	38	42	22	20	46	28	18
Santa Elena	414	204	210	232	115	117	182	89	93
Santa Maria	231	119	112	226	118	108	5	1	4
Santiago de Maria	413	215	198	336	174	162	77	41	36
Tecapan	171	81	90	102	52	50	69	29	40

**CUADRO I 2**  
**EL SALVADOR: NACIDOS VIVOS, POR ÁREA Y SEXO, SEGÚN DEPARTAMENTO**  
**Y MUNICIPIO DE RESIDENCIA, 2012**

Continuación

Departamento y Municipio <sup>1/</sup>	N a c i d o s						V i v o s <sup>2/</sup>		
	Total			Urbano			Rural		
	Total	Hombres	Mujeres	Total	Hombres	Mujeres	Total	Hombres	Mujeres
<b>San Miguel</b>	<b>9,215</b>	<b>4,776</b>	<b>4,439</b>	<b>6,355</b>	<b>3,302</b>	<b>3,053</b>	<b>2,860</b>	<b>1,474</b>	<b>1,386</b>
San Miguel	4,169	2,116	2,053	3,771	1,921	1,850	398	195	203
Carolina	203	114	89	98	63	35	105	51	54
Ciudad Barrios	697	368	329	334	179	155	363	189	174
Comacaran	71	39	32	40	24	16	31	15	16
Chapeltique	290	127	163	128	50	78	162	77	85
Chinameca	459	240	219	229	123	106	230	117	113
Chirilagua	463	232	231	260	128	132	203	104	99
El Transito	472	268	204	297	169	128	175	99	76
Lolotique	347	196	151	150	84	66	197	112	85
Moncagua	494	264	230	176	96	80	318	168	150
Nueva Guadalupe	160	73	87	147	67	80	13	6	7
Nuevo Eden de San Juan	95	58	37	28	21	7	67	37	30
Quelepa	114	65	49	63	35	28	51	30	21
San Antonio	131	68	63	49	33	16	82	35	47
San Gerardo	144	77	67	65	40	25	79	37	42
San Jorge	211	104	107	155	73	82	56	31	25
San Luis de La Reina	99	65	34	20	12	8	79	53	26
San Rafael	275	143	132	199	112	87	76	31	45
Sesori	244	116	128	105	53	52	139	63	76
Uluazapa	77	43	34	41	19	22	36	24	12
<b>Morazan</b>	<b>3,994</b>	<b>2,122</b>	<b>1,872</b>	<b>2,359</b>	<b>1,233</b>	<b>1,126</b>	<b>1,635</b>	<b>889</b>	<b>746</b>
San Francisco (Gotera)	467	243	224	394	201	193	73	42	31
Arambala	97	47	50	57	30	27	40	17	23
Cacaopera	270	171	99	139	94	45	131	77	54
Corinto	395	212	183	197	102	95	198	110	88
Chilanga	223	119	104	114	55	59	109	64	45
Delicias de Concepcion	86	44	42	67	35	32	19	9	10
El Divisadero	148	89	59	67	43	24	81	46	35
El Rosario	30	11	19	21	8	13	9	3	6
Gualococti	94	42	52	60	29	31	34	13	21
Guatajiagua	319	169	150	194	99	95	125	70	55
Joateca	98	50	48	55	26	29	43	24	19
Jocoaitique	84	49	35	53	28	25	31	21	10
Jocoro	191	99	92	113	59	54	78	40	38
Lolotiquillo	104	53	51	74	39	35	30	14	16
Meanguera	132	64	68	68	29	39	64	35	29
Osicala	179	93	86	133	64	69	46	29	17
Perquin	110	57	53	53	31	22	57	26	31
San Carlos	104	54	50	63	32	31	41	22	19
San Fernando	31	13	18	16	10	6	15	3	12
San Isidro	49	29	20	26	15	11	23	14	9
San Simon	294	155	139	159	83	76	135	72	63
Sensembra	60	34	26	32	20	12	28	14	14
Sociedad	206	120	86	104	58	46	102	62	40
Torola	68	30	38	34	11	23	34	19	15
Yamabal	100	50	50	33	19	14	67	31	36
Yoloaiquin	55	25	30	33	13	20	22	12	10
<b>La Union</b>	<b>5,733</b>	<b>2,936</b>	<b>2,797</b>	<b>2,554</b>	<b>1,298</b>	<b>1,256</b>	<b>3,179</b>	<b>1,638</b>	<b>1,541</b>
La Union	918	465	453	669	341	328	249	124	125
Anamoros	303	155	148	84	40	44	219	115	104
Bolivar	92	52	40	44	24	20	48	28	20
Concepcion de Oriente	229	120	109	32	18	14	197	102	95
Conchagua	807	425	382	341	186	155	466	239	227
El Carmen	279	147	132	103	54	49	176	93	83
El Sauce	150	80	70	32	21	11	118	59	59
Intipuca	178	80	98	129	58	71	49	22	27
Lislique	316	161	155	39	19	20	277	142	135
Meanguera del Golfo	71	36	35	48	23	25	23	13	10
Nueva Esparta	283	152	131	66	36	30	217	116	101
Pasaquina	442	234	208	85	45	40	357	189	168
Poloros	247	111	136	47	20	27	200	91	109
San Alejo	406	215	191	128	75	53	278	140	138
San Jose	59	23	36	43	15	28	16	8	8
Santa Rosa de Lima	674	337	337	536	266	270	138	71	67
Yayantique	122	67	55	63	32	31	59	35	24
Yucuaiquin	157	76	81	65	25	40	92	51	41

<sup>1/</sup> Se refiere a la residencia habitual de la madre

<sup>2/</sup> Excluye los hijos nacidos en el país, de madres residentes en el extranjero.

Fuente: MINEC, DIGESTYC, Estadísticas Vitales. Registro de nacimientos

**CUADRO I 3**  
**EL SALVADOR: NACIDOS VIVOS, POR ÁREA Y CONDICIÓN LEGAL DEL NACIDO,**  
**SEGÚN DEPARTAMENTO Y SEXO, 2012**

Departamento <sup>1/</sup> y Sexo	N a c i d o s						V i v o s <sup>2/</sup>		
	T o t a l			A r e a					
				U r b a n a			R u r a l		
	Total	Condición Legal		Total	Condición Legal		Total	Condición Legal	
Legítimo		Ilegítimo	Legítimo		Ilegítimo	Legítimo		Ilegítimo	
<b>T o t a l</b>	<b>110,843</b>	<b>27,683</b>	<b>83,160</b>	<b>75,808</b>	<b>19,735</b>	<b>56,073</b>	<b>35,035</b>	<b>7,948</b>	<b>27,087</b>
Ahuachapán	6,618	1,866	4,752	3,637	1,060	2,577	2,981	806	2,175
Santa Ana	9,821	2,537	7,284	6,192	1,665	4,527	3,629	872	2,757
Sonsonate	8,966	2,005	6,961	5,580	1,324	4,256	3,386	681	2,705
Chalatenango	3,818	1,081	2,737	1,925	556	1,369	1,893	525	1,368
La Libertad	11,767	3,043	8,724	8,071	2,312	5,759	3,696	731	2,965
San Salvador	25,776	7,097	18,679	24,211	6,714	17,497	1,565	383	1,182
Cuscatlán	4,686	1,426	3,260	2,981	851	2,130	1,705	575	1,130
La Paz	6,087	1,346	4,741	3,750	853	2,897	2,337	493	1,844
Cabañas	3,614	762	2,852	1,684	379	1,305	1,930	383	1,547
San Vicente	3,314	623	2,691	1,965	393	1,572	1,349	230	1,119
Usulután	7,434	1,819	5,615	4,544	1,091	3,453	2,890	728	2,162
San Miguel	9,215	2,205	7,010	6,355	1,560	4,795	2,860	645	2,215
Morazán	3,994	830	3,164	2,359	504	1,855	1,635	326	1,309
La Unión	5,733	1,043	4,690	2,554	473	2,081	3,179	570	2,609
<b>Hombres</b>	<b>57,480</b>	<b>14,489</b>	<b>42,991</b>	<b>39,206</b>	<b>10,348</b>	<b>28,858</b>	<b>18,274</b>	<b>4,141</b>	<b>14,133</b>
Ahuachapán	3,510	1,015	2,495	1,919	581	1,338	1,591	434	1,157
Santa Ana	5,086	1,326	3,760	3,185	865	2,320	1,901	461	1,440
Sonsonate	4,657	1,071	3,586	2,900	691	2,209	1,757	380	1,377
Chalatenango	1,938	525	1,413	995	279	716	943	246	697
La Libertad	6,147	1,607	4,540	4,209	1,232	2,977	1,938	375	1,563
San Salvador	13,221	3,647	9,574	12,416	3,465	8,951	805	182	623
Cuscatlán	2,448	765	1,683	1,556	452	1,104	892	313	579
La Paz	3,142	710	2,432	1,935	467	1,468	1,207	243	964
Cabañas	1,886	403	1,483	866	203	663	1,020	200	820
San Vicente	1,747	349	1,398	1,032	213	819	715	136	579
Usulután	3,864	966	2,898	2,360	596	1,764	1,504	370	1,134
San Miguel	4,776	1,122	3,654	3,302	789	2,513	1,474	333	1,141
Morazán	2,122	437	1,685	1,233	269	964	889	168	721
La Unión	2,936	546	2,390	1,298	246	1,052	1,638	300	1,338
<b>Mujeres</b>	<b>53,363</b>	<b>13,194</b>	<b>40,169</b>	<b>36,602</b>	<b>9,387</b>	<b>27,215</b>	<b>16,761</b>	<b>3,807</b>	<b>12,954</b>
Ahuachapán	3,108	851	2,257	1,718	479	1,239	1,390	372	1,018
Santa Ana	4,735	1,211	3,524	3,007	800	2,207	1,728	411	1,317
Sonsonate	4,309	934	3,375	2,680	633	2,047	1,629	301	1,328
Chalatenango	1,880	556	1,324	930	277	653	950	279	671
La Libertad	5,620	1,436	4,184	3,862	1,080	2,782	1,758	356	1,402
San Salvador	12,555	3,450	9,105	11,795	3,249	8,546	760	201	559
Cuscatlán	2,238	661	1,577	1,425	399	1,026	813	262	551
La Paz	2,945	636	2,309	1,815	386	1,429	1,130	250	880
Cabañas	1,728	359	1,369	818	176	642	910	183	727
San Vicente	1,567	274	1,293	933	180	753	634	94	540
Usulután	3,570	853	2,717	2,184	495	1,689	1,386	358	1,028
San Miguel	4,439	1,083	3,356	3,053	771	2,282	1,386	312	1,074
Morazán	1,872	393	1,479	1,126	235	891	746	158	588
La Unión	2,797	497	2,300	1,256	227	1,029	1,541	270	1,271

<sup>1/</sup> Se refiere al departamento de residencia habitual de la madre.

<sup>2/</sup> Excluye los hijos nacidos en el país, de madres residentes en el extranjero

Fuente: MINEC, DIGESTYC, Estadísticas Vitales. Registro de nacimientos

**CUADRO I 4**  
**EL SALVADOR: NACIDOS VIVOS, POR LUGAR DE ACAECIMIENTO, RESIDENCIA Y CLASE**  
**DE ASISTENCIA, SEGÚN HOSPITALIZACIÓN Y DEPARTAMENTO, 2012**

Hospitalización y Departamento	N a c i d o s      V i v o s										
	Total	Lugar de Acaecimiento <sup>1/</sup>					Total	Lugar de Residencia <sup>2/</sup>			
		Total	Asistencia			Total		Total	Asistencia		
			Medica	Partera	Otra				Medica	Partera	Otra
<b>T o t a l</b>	<b>111,104</b>	<b>110,458</b>	<b>109,365</b>	<b>1,093</b>	<b>646</b>	<b>110,843</b>	<b>110,197</b>	<b>109,105</b>	<b>1,092</b>	<b>646</b>	
<b>En Hospitales<sup>3/</sup></b>	<b>106,665</b>	<b>106,665</b>	<b>106,665</b>	<b>0</b>	<b>0</b>	<b>106,409</b>	<b>106,409</b>	<b>106,409</b>	<b>0</b>	<b>0</b>	
Ahuachapán	3,339	3,339	3,339	0	0	5,933	5,933	5,933	0	0	
Santa Ana	10,949	10,949	10,949	0	0	9,583	9,583	9,583	0	0	
Sonsonate	9,045	9,045	9,045	0	0	8,392	8,392	8,392	0	0	
Chalatenango	3,302	3,302	3,302	0	0	3,687	3,687	3,687	0	0	
La Libertad	6,106	6,106	6,106	0	0	10,993	10,993	10,993	0	0	
San Salvador	35,408	35,408	35,408	0	0	25,449	25,449	25,449	0	0	
Cuscatlán	3,927	3,927	3,927	0	0	4,592	4,592	4,592	0	0	
La Paz	4,203	4,203	4,203	0	0	5,772	5,772	5,772	0	0	
Cabañas	3,067	3,067	3,067	0	0	3,442	3,442	3,442	0	0	
San Vicente	2,331	2,331	2,331	0	0	3,224	3,224	3,224	0	0	
Usulután	6,550	6,550	6,550	0	0	7,206	7,206	7,206	0	0	
San Miguel	12,222	12,222	12,222	0	0	8,874	8,874	8,874	0	0	
Morazán	2,439	2,439	2,439	0	0	3,767	3,767	3,767	0	0	
La Unión	3,777	3,777	3,777	0	0	5,495	5,495	5,495	0	0	
<b>Fuera de Hospitales</b>	<b>4,439</b>	<b>3,793</b>	<b>2,700</b>	<b>1,093</b>	<b>646</b>	<b>4,434</b>	<b>3,788</b>	<b>2,696</b>	<b>1,092</b>	<b>646</b>	
Ahuachapán	673	644	485	159	29	685	657	498	159	28	
Santa Ana	251	208	140	68	43	238	196	128	68	42	
Sonsonate	573	419	302	117	154	574	419	297	122	155	
Chalatenango	126	104	79	25	22	131	109	84	25	22	
La Libertad	751	602	397	205	149	774	628	420	208	146	
San Salvador	363	313	241	72	50	327	277	212	65	50	
Cuscatlán	89	85	75	10	4	94	90	76	14	4	
La Paz	312	260	222	38	52	315	262	223	39	53	
Cabañas	173	161	96	65	12	172	160	95	65	12	
San Vicente	92	77	48	29	15	90	73	48	25	17	
Usulután	216	175	130	45	41	228	187	135	52	41	
San Miguel	370	341	190	151	29	341	312	170	142	29	
Morazán	216	205	167	38	11	227	216	179	37	11	
La Unión	234	199	128	71	35	238	202	131	71	36	

<sup>1/</sup>Se refiere al departamento donde ocurrió el nacimiento. Incluye los hijos nacidos en el país, de madres residentes en el extranjero

<sup>2/</sup>Se refiere al departamento de residencia habitual de la madre. Excluye los hijos nacidos en el país de madres residentes en el extranjero.

<sup>3/</sup>Cualquier hospital, sector público o privado.

Fuente: MINEC, DIGESTYC, Estadísticas Vitales. Registro de nacimientos

**CUADRO I 5**  
**EL SALVADOR: NACIDOS VIVOS, POR ÁREA DE ACAECIMIENTO Y CLASE DE ASISTENCIA, SEGÚN GRUPO DE EDAD**  
**DE LA MADRE HOSPITALIZACIÓN Y DEPARTAMENTO, 2012**

N a c i d o s V i v o s											
Área de Acaecimiento <sup>1/</sup>											
Hospitalización y Departamento	Total	Á r e a U r b a n a					Á r e a R u r a l				
		Total	Asistencia				Total	Asistencia			
			Total	Medica	Enfermera o Partera	Otros		Total	Medica	Enfermera o Partera	Otros
<b>T o t a l</b>	<b>111,104</b>	<b>108,423</b>	<b>108,263</b>	<b>107,893</b>	<b>370</b>	<b>160</b>	<b>2,681</b>	<b>2,195</b>	<b>1,472</b>	<b>723</b>	<b>486</b>
<b>En Hospitales<sup>2/</sup></b>	<b>106,665</b>	<b>106,665</b>	<b>106,665</b>	<b>106,665</b>	<b>0</b>	<b>0</b>	<b>0</b>	<b>0</b>	<b>0</b>	<b>0</b>	<b>0</b>
Hasta 14	983	983	983	983	0	0	0	0	0	0	0
15 - 19	22,600	22,600	22,600	22,600	0	0	0	0	0	0	0
20 - 24	31,558	31,558	31,558	31,558	0	0	0	0	0	0	0
25 - 29	23,436	23,436	23,436	23,436	0	0	0	0	0	0	0
30 - 34	16,894	16,894	16,894	16,894	0	0	0	0	0	0	0
35 - 39	8,243	8,243	8,243	8,243	0	0	0	0	0	0	0
40 - 44	2,082	2,082	2,082	2,082	0	0	0	0	0	0	0
45 - 49	145	145	145	145	0	0	0	0	0	0	0
50 Y +	13	13	13	13	0	0	0	0	0	0	0
Desconocida	711	711	711	711	0	0	0	0	0	0	0
<b>Fuera de Hospitales</b>	<b>4,439</b>	<b>1,758</b>	<b>1,598</b>	<b>1,228</b>	<b>370</b>	<b>160</b>	<b>2,681</b>	<b>2,195</b>	<b>1,472</b>	<b>723</b>	<b>486</b>
Hasta 14	50	22	22	16	6	0	28	23	17	6	5
15 - 19	850	345	317	243	74	28	505	409	276	133	96
20 - 24	1,179	457	417	323	94	40	722	600	407	193	122
25 - 29	903	388	359	280	79	29	515	419	271	148	96
30 - 34	745	278	248	195	53	30	467	375	246	129	92
35 - 39	474	178	161	121	40	17	296	243	166	77	53
40 - 44	187	73	59	40	19	14	114	96	72	24	18
45 - 49	16	5	4	3	1	1	11	8	2	6	3
50 Y +	3	3	3	2	1	0	0	0	0	0	0
Desconocida	32	9	8	5	3	1	23	22	15	7	1

**CUADRO I 5**  
**EL SALVADOR: NACIDOS VIVOS, POR ÁREA DE ACAECIMIENTO Y CLASE DE ASISTENCIA, SEGÚN GRUPO DE EDAD**  
**DE LA MADRE HOSPITALIZACIÓN Y DEPARTAMENTO, 2012**

Continuación

Hospitalización y Departamento	N a c i d o s V i v o s										
	Total	Área de Acaecimiento <sup>1/</sup>									
		Área Urbana					Área Rural				
		Asistencia					Asistencia				
	Total	Total	Medica	Enfermera o Partera	Otros	Total	Total	Medica	Enfermera o Partera	Otros	
<b>Ahuachapán</b>	<b>4,012</b>	<b>3,550</b>	<b>3,547</b>	<b>3,495</b>	<b>52</b>	<b>3</b>	<b>462</b>	<b>436</b>	<b>329</b>	<b>107</b>	<b>26</b>
<b>En Hospitales<sup>2/</sup></b>	<b>3,339</b>	<b>3,339</b>	<b>3,339</b>	<b>3,339</b>	<b>0</b>	<b>0</b>	<b>0</b>	<b>0</b>	<b>0</b>	<b>0</b>	<b>0</b>
Hasta 14	29	29	29	29	0	0	0	0	0	0	0
15 - 19	774	774	774	774	0	0	0	0	0	0	0
20 - 24	1,039	1,039	1,039	1,039	0	0	0	0	0	0	0
25 - 29	682	682	682	682	0	0	0	0	0	0	0
30 - 34	473	473	473	473	0	0	0	0	0	0	0
35 - 39	232	232	232	232	0	0	0	0	0	0	0
40 - 44	53	53	53	53	0	0	0	0	0	0	0
45 - 49	2	2	2	2	0	0	0	0	0	0	0
50 Y +	2	2	2	2	0	0	0	0	0	0	0
Desconocida	53	53	53	53	0	0	0	0	0	0	0
<b>Fuera de Hospitales</b>	<b>673</b>	<b>211</b>	<b>208</b>	<b>156</b>	<b>52</b>	<b>3</b>	<b>462</b>	<b>436</b>	<b>329</b>	<b>107</b>	<b>26</b>
Hasta 14	14	6	6	5	1	0	8	7	4	3	1
15 - 19	121	32	30	19	11	2	89	84	68	16	5
20 - 24	173	61	61	41	20	0	112	107	79	28	5
25 - 29	144	53	53	42	11	0	91	86	57	29	5
30 - 34	113	33	33	31	2	0	80	79	63	16	1
35 - 39	77	19	18	13	5	1	58	51	40	11	7
40 - 44	27	7	7	5	2	0	20	19	16	3	1
45 - 49	1	0	0	0	0	0	1	1	0	1	0
50 Y +	0	0	0	0	0	0	0	0	0	0	0
Desconocida	3	0	0	0	0	0	3	2	2	0	1



**CUADRO I 5**  
**EL SALVADOR: NACIDOS VIVOS, POR ÁREA DE ACAECIMIENTO Y CLASE DE ASISTENCIA, SEGÚN GRUPO DE EDAD**  
**DE LA MADRE HOSPITALIZACIÓN Y DEPARTAMENTO, 2012**

Continuación

N a c i d o s V i v o s											
Área de Acaecimiento <sup>1/</sup>											
Hospitalización y Departamento	Total	Área Urbana					Área Rural				
		Total	Asistencia			Total	Asistencia				
			Total	Medica	Enfermera o Partera		Otros	Total	Medica	Enfermera o Partera	Otros
<b>Santa Ana</b>	<b>11,200</b>	<b>11,071</b>	<b>11,048</b>	<b>11,017</b>	<b>31</b>	<b>23</b>	<b>129</b>	<b>109</b>	<b>72</b>	<b>37</b>	<b>20</b>
<b>En Hospitales<sup>2/</sup></b>	<b>10,949</b>	<b>10,949</b>	<b>10,949</b>	<b>10,949</b>	<b>0</b>	<b>0</b>	<b>0</b>	<b>0</b>	<b>0</b>	<b>0</b>	<b>0</b>
Hasta 14	120	120	120	120	0	0	0	0	0	0	0
15 - 19	2,234	2,234	2,234	2,234	0	0	0	0	0	0	0
20 - 24	3,184	3,184	3,184	3,184	0	0	0	0	0	0	0
25 - 29	2,449	2,449	2,449	2,449	0	0	0	0	0	0	0
30 - 34	1,804	1,804	1,804	1,804	0	0	0	0	0	0	0
35 - 39	846	846	846	846	0	0	0	0	0	0	0
40 - 44	214	214	214	214	0	0	0	0	0	0	0
45 - 49	11	11	11	11	0	0	0	0	0	0	0
50 Y +	2	2	2	2	0	0	0	0	0	0	0
Desconocida	85	85	85	85	0	0	0	0	0	0	0
<b>Fuera de Hospitales</b>	<b>251</b>	<b>122</b>	<b>99</b>	<b>68</b>	<b>31</b>	<b>23</b>	<b>129</b>	<b>109</b>	<b>72</b>	<b>37</b>	<b>20</b>
Hasta 14	3	0	0	0	0	0	3	3	1	2	0
15 - 19	42	18	12	9	3	6	24	19	9	10	5
20 - 24	62	32	27	19	8	5	30	26	16	10	4
25 - 29	49	24	20	17	3	4	25	24	18	6	1
30 - 34	37	17	15	7	8	2	20	15	12	3	5
35 - 39	38	19	15	9	6	4	19	16	14	2	3
40 - 44	15	11	9	6	3	2	4	3	1	2	1
45 - 49	2	0	0	0	0	0	2	1	0	1	1
50 Y +	0	0	0	0	0	0	0	0	0	0	0
Desconocida	3	1	1	1	0	0	2	2	1	1	0

**CUADRO I 5**  
**EL SALVADOR: NACIDOS VIVOS, POR ÁREA DE ACAECIMIENTO Y CLASE DE ASISTENCIA, SEGÚN GRUPO DE EDAD**  
**DE LA MADRE HOSPITALIZACIÓN Y DEPARTAMENTO, 2012**

Continuación

N a c i d o s V i v o s											
Área de Acaecimiento <sup>1/</sup>											
Hospitalización y Departamento	Total	Área Urbana					Área Rural				
		Total	Asistencia			Total	Asistencia				
			Total	Medica	Enfermera o Partera		Otros	Total	Medica	Enfermera o Partera	Otros
<b>Sonsonate</b>	<b>9,618</b>	<b>9,220</b>	<b>9,194</b>	<b>9,164</b>	<b>30</b>	<b>26</b>	<b>398</b>	<b>270</b>	<b>183</b>	<b>87</b>	<b>128</b>
<b>En Hospitales<sup>2/</sup></b>	<b>9,045</b>	<b>9,045</b>	<b>9,045</b>	<b>9,045</b>	<b>0</b>	<b>0</b>	<b>0</b>	<b>0</b>	<b>0</b>	<b>0</b>	<b>0</b>
Hasta 14	98	98	98	98	0	0	0	0	0	0	0
15 - 19	2,066	2,066	2,066	2,066	0	0	0	0	0	0	0
20 - 24	2,752	2,752	2,752	2,752	0	0	0	0	0	0	0
25 - 29	1,955	1,955	1,955	1,955	0	0	0	0	0	0	0
30 - 34	1,345	1,345	1,345	1,345	0	0	0	0	0	0	0
35 - 39	605	605	605	605	0	0	0	0	0	0	0
40 - 44	187	187	187	187	0	0	0	0	0	0	0
45 - 49	6	6	6	6	0	0	0	0	0	0	0
50 Y +	1	1	1	1	0	0	0	0	0	0	0
Desconocida	30	30	30	30	0	0	0	0	0	0	0
<b>Fuera de Hospitales</b>	<b>573</b>	<b>175</b>	<b>149</b>	<b>119</b>	<b>30</b>	<b>26</b>	<b>398</b>	<b>270</b>	<b>183</b>	<b>87</b>	<b>128</b>
Hasta 14	8	3	3	2	1	0	5	3	3	0	2
15 - 19	107	37	36	27	9	1	70	43	34	9	27
20 - 24	133	38	30	28	2	8	95	63	43	20	32
25 - 29	125	44	39	32	7	5	81	55	37	18	26
30 - 34	102	25	22	20	2	3	77	55	32	23	22
35 - 39	58	14	10	6	4	4	44	30	20	10	14
40 - 44	31	12	7	4	3	5	19	15	10	5	4
45 - 49	4	1	1	0	1	0	3	2	1	1	1
50 Y +	1	1	1	0	1	0	0	0	0	0	0
Desconocida	4	0	0	0	0	0	4	4	3	1	0

**CUADRO I 5**  
**EL SALVADOR: NACIDOS VIVOS, POR ÁREA DE ACAECIMIENTO Y CLASE DE ASISTENCIA, SEGÚN GRUPO DE EDAD**  
**DE LA MADRE HOSPITALIZACIÓN Y DEPARTAMENTO, 2012**

Continuación

N a c i d o s V i v o s											
Área de Acaecimiento <sup>1/</sup>											
Hospitalización y Departamento	Total	Área Urbana					Área Rural				
		Total	Asistencia			Total	Asistencia				
			Total	Medica	Enfermera o Partera		Otros	Total	Medica	Enfermera o Partera	Otros
<b>Chalatenango</b>	<b>3,428</b>	<b>3,363</b>	<b>3,361</b>	<b>3,351</b>	<b>10</b>	<b>2</b>	<b>65</b>	<b>45</b>	<b>30</b>	<b>15</b>	<b>20</b>
<b>En Hospitales<sup>2/</sup></b>	<b>3,302</b>	<b>3,302</b>	<b>3,302</b>	<b>3,302</b>	<b>0</b>	<b>0</b>	<b>0</b>	<b>0</b>	<b>0</b>	<b>0</b>	<b>0</b>
Hasta 14	22	22	22	22	0	0	0	0	0	0	0
15 - 19	793	793	793	793	0	0	0	0	0	0	0
20 - 24	972	972	972	972	0	0	0	0	0	0	0
25 - 29	650	650	650	650	0	0	0	0	0	0	0
30 - 34	495	495	495	495	0	0	0	0	0	0	0
35 - 39	263	263	263	263	0	0	0	0	0	0	0
40 - 44	65	65	65	65	0	0	0	0	0	0	0
45 - 49	11	11	11	11	0	0	0	0	0	0	0
50 Y +	0	0	0	0	0	0	0	0	0	0	0
Desconocida	31	31	31	31	0	0	0	0	0	0	0
<b>Fuera de Hospitales</b>	<b>126</b>	<b>61</b>	<b>59</b>	<b>49</b>	<b>10</b>	<b>2</b>	<b>65</b>	<b>45</b>	<b>30</b>	<b>15</b>	<b>20</b>
Hasta 14	1	1	1	0	1	0	0	0	0	0	0
15 - 19	25	15	14	9	5	1	10	3	2	1	7
20 - 24	33	16	15	15	0	1	17	11	8	3	6
25 - 29	26	9	9	8	1	0	17	15	10	5	2
30 - 34	25	14	14	13	1	0	11	8	5	3	3
35 - 39	14	6	6	4	2	0	8	6	4	2	2
40 - 44	1	0	0	0	0	0	1	1	0	1	0
45 - 49	0	0	0	0	0	0	0	0	0	0	0
50 Y +	0	0	0	0	0	0	0	0	0	0	0
Desconocida	1	0	0	0	0	0	1	1	1	0	0

**CUADRO I 5**  
**EL SALVADOR: NACIDOS VIVOS, POR ÁREA DE ACAECIMIENTO Y CLASE DE ASISTENCIA, SEGÚN GRUPO DE EDAD**  
**DE LA MADRE HOSPITALIZACIÓN Y DEPARTAMENTO, 2012**

Continuación

Hospitalización y Departamento	N a c i d o s V i v o s										
	Total	Área de Acaecimiento <sup>1/</sup>									
		Área Urbana					Área Rural				
		Asistencia					Asistencia				
	Total	Total	Medica	Enfermera o Partera	Otros	Total	Total	Medica	Enfermera o Partera	Otros	
<b>La Libertad</b>	<b>6,857</b>	<b>6,446</b>	<b>6,399</b>	<b>6,313</b>	<b>86</b>	<b>47</b>	<b>411</b>	<b>309</b>	<b>190</b>	<b>119</b>	<b>102</b>
<b>En Hospitales<sup>2/</sup></b>	<b>6,106</b>	<b>6,106</b>	<b>6,106</b>	<b>6,106</b>	<b>0</b>	<b>0</b>	<b>0</b>	<b>0</b>	<b>0</b>	<b>0</b>	<b>0</b>
Hasta 14	80	80	80	80	0	0	0	0	0	0	0
15 - 19	1,702	1,702	1,702	1,702	0	0	0	0	0	0	0
20 - 24	1,740	1,740	1,740	1,740	0	0	0	0	0	0	0
25 - 29	1,094	1,094	1,094	1,094	0	0	0	0	0	0	0
30 - 34	806	806	806	806	0	0	0	0	0	0	0
35 - 39	457	457	457	457	0	0	0	0	0	0	0
40 - 44	154	154	154	154	0	0	0	0	0	0	0
45 - 49	15	15	15	15	0	0	0	0	0	0	0
50 Y +	3	3	3	3	0	0	0	0	0	0	0
Desconocida	55	55	55	55	0	0	0	0	0	0	0
<b>Fuera de Hospitales</b>	<b>751</b>	<b>340</b>	<b>293</b>	<b>207</b>	<b>86</b>	<b>47</b>	<b>411</b>	<b>309</b>	<b>190</b>	<b>119</b>	<b>102</b>
Hasta 14	6	3	3	2	1	0	3	3	3	0	0
15 - 19	155	76	70	53	17	6	79	58	34	24	21
20 - 24	209	89	73	52	21	16	120	93	65	28	27
25 - 29	155	79	68	45	23	11	76	58	32	26	18
30 - 34	110	46	39	26	13	7	64	41	19	22	23
35 - 39	78	33	30	22	8	3	45	36	23	13	9
40 - 44	32	11	8	5	3	3	21	17	12	5	4
45 - 49	0	0	0	0	0	0	0	0	0	0	0
50 Y +	1	1	1	1	0	0	0	0	0	0	0
Desconocida	5	2	1	1	0	1	3	3	2	1	0

**CUADRO I 5**  
**EL SALVADOR: NACIDOS VIVOS, POR ÁREA DE ACAECIMIENTO Y CLASE DE ASISTENCIA, SEGÚN GRUPO DE EDAD**  
**DE LA MADRE HOSPITALIZACIÓN Y DEPARTAMENTO, 2012**

Continuación

N a c i d o s V i v o s											
Área de Acaecimiento <sup>1/</sup>											
Hospitalización y Departamento	Total	Área Urbana					Área Rural				
		Total	Asistencia			Total	Asistencia				
			Total	Medica	Enfermera o Partera		Otros	Total	Medica	Enfermera o Partera	Otros
<b>San Salvador</b>	<b>35,771</b>	<b>35,638</b>	<b>35,623</b>	<b>35,590</b>	<b>33</b>	<b>15</b>	<b>133</b>	<b>98</b>	<b>59</b>	<b>39</b>	<b>35</b>
<b>En Hospitales<sup>2/</sup></b>	<b>35,408</b>	<b>35,408</b>	<b>35,408</b>	<b>35,408</b>	<b>0</b>	<b>0</b>	<b>0</b>	<b>0</b>	<b>0</b>	<b>0</b>	<b>0</b>
Hasta 14	211	211	211	211	0	0	0	0	0	0	0
15 - 19	5,649	5,649	5,649	5,649	0	0	0	0	0	0	0
20 - 24	10,153	10,153	10,153	10,153	0	0	0	0	0	0	0
25 - 29	8,556	8,556	8,556	8,556	0	0	0	0	0	0	0
30 - 34	6,646	6,646	6,646	6,646	0	0	0	0	0	0	0
35 - 39	3,284	3,284	3,284	3,284	0	0	0	0	0	0	0
40 - 44	728	728	728	728	0	0	0	0	0	0	0
45 - 49	43	43	43	43	0	0	0	0	0	0	0
50 Y +	2	2	2	2	0	0	0	0	0	0	0
Desconocida	136	136	136	136	0	0	0	0	0	0	0
<b>Fuera de Hospitales</b>	<b>363</b>	<b>230</b>	<b>215</b>	<b>182</b>	<b>33</b>	<b>15</b>	<b>133</b>	<b>98</b>	<b>59</b>	<b>39</b>	<b>35</b>
Hasta 14	1	0	0	0	0	0	1	1	1	0	0
15 - 19	69	45	45	35	10	0	24	20	11	9	4
20 - 24	93	61	55	51	4	6	32	24	11	13	8
25 - 29	80	50	47	40	7	3	30	21	14	7	9
30 - 34	67	40	37	31	6	3	27	21	14	7	6
35 - 39	35	22	21	19	2	1	13	7	6	1	6
40 - 44	16	10	9	5	4	1	6	4	2	2	2
45 - 49	2	2	1	1	0	1	0	0	0	0	0
50 Y +	0	0	0	0	0	0	0	0	0	0	0
Desconocida	0	0	0	0	0	0	0	0	0	0	0

**CUADRO I 5**  
**EL SALVADOR: NACIDOS VIVOS, POR ÁREA DE ACAECIMIENTO Y CLASE DE ASISTENCIA, SEGÚN GRUPO DE EDAD**  
**DE LA MADRE HOSPITALIZACIÓN Y DEPARTAMENTO, 2012**

Continuación

N a c i d o s V i v o s											
Área de Acaecimiento <sup>1/</sup>											
Hospitalización y Departamento	Total	Área Urbana					Área Rural				
		Total	Asistencia			Total	Asistencia				
			Total	Medica	Enfermera o Partera		Otros	Total	Medica	Enfermera o Partera	Otros
<b>Cuscatlán</b>	<b>4,016</b>	<b>3,958</b>	<b>3,958</b>	<b>3,957</b>	<b>1</b>	<b>0</b>	<b>58</b>	<b>54</b>	<b>45</b>	<b>9</b>	<b>4</b>
<b>En Hospitales<sup>2/</sup></b>	<b>3,927</b>	<b>3,927</b>	<b>3,927</b>	<b>3,927</b>	<b>0</b>	<b>0</b>	<b>0</b>	<b>0</b>	<b>0</b>	<b>0</b>	<b>0</b>
Hasta 14	42	42	42	42	0	0	0	0	0	0	0
15 - 19	1,013	1,013	1,013	1,013	0	0	0	0	0	0	0
20 - 24	1,189	1,189	1,189	1,189	0	0	0	0	0	0	0
25 - 29	734	734	734	734	0	0	0	0	0	0	0
30 - 34	567	567	567	567	0	0	0	0	0	0	0
35 - 39	248	248	248	248	0	0	0	0	0	0	0
40 - 44	83	83	83	83	0	0	0	0	0	0	0
45 - 49	6	6	6	6	0	0	0	0	0	0	0
50 Y +	0	0	0	0	0	0	0	0	0	0	0
Desconocida	45	45	45	45	0	0	0	0	0	0	0
<b>Fuera de Hospitales</b>	<b>89</b>	<b>31</b>	<b>31</b>	<b>30</b>	<b>1</b>	<b>0</b>	<b>58</b>	<b>54</b>	<b>45</b>	<b>9</b>	<b>4</b>
Hasta 14	0	0	0	0	0	0	0	0	0	0	0
15 - 19	18	9	9	9	0	0	9	9	9	0	0
20 - 24	27	8	8	8	0	0	19	17	11	6	2
25 - 29	9	3	3	3	0	0	6	5	4	1	1
30 - 34	14	2	2	2	0	0	12	12	10	2	0
35 - 39	12	5	5	4	1	0	7	7	7	0	0
40 - 44	6	2	2	2	0	0	4	3	3	0	1
45 - 49	0	0	0	0	0	0	0	0	0	0	0
50 Y +	0	0	0	0	0	0	0	0	0	0	0
Desconocida	3	2	2	2	0	0	1	1	1	0	0

**CUADRO I 5**  
**EL SALVADOR: NACIDOS VIVOS, POR ÁREA DE ACAECIMIENTO Y CLASE DE ASISTENCIA, SEGÚN GRUPO DE EDAD**  
**DE LA MADRE HOSPITALIZACIÓN Y DEPARTAMENTO, 2012**

Continuación

N a c i d o s V i v o s											
Área de Acaecimiento <sup>1/</sup>											
Hospitalización y Departamento	Total	Área Urbana					Área Rural				
		Total	Asistencia			Total	Asistencia				
			Total	Medica	Enfermera o Partera		Otros	Total	Medica	Enfermera o Partera	Otros
<b>La Paz</b>	<b>4,515</b>	<b>4,331</b>	<b>4,318</b>	<b>4,304</b>	<b>14</b>	<b>13</b>	<b>184</b>	<b>145</b>	<b>121</b>	<b>24</b>	<b>39</b>
<b>En Hospitales<sup>2/</sup></b>	<b>4,203</b>	<b>4,203</b>	<b>4,203</b>	<b>4,203</b>	<b>0</b>	<b>0</b>	<b>0</b>	<b>0</b>	<b>0</b>	<b>0</b>	<b>0</b>
Hasta 14	52	52	52	52	0	0	0	0	0	0	0
15 - 19	1,073	1,073	1,073	1,073	0	0	0	0	0	0	0
20 - 24	1,339	1,339	1,339	1,339	0	0	0	0	0	0	0
25 - 29	866	866	866	866	0	0	0	0	0	0	0
30 - 34	512	512	512	512	0	0	0	0	0	0	0
35 - 39	280	280	280	280	0	0	0	0	0	0	0
40 - 44	61	61	61	61	0	0	0	0	0	0	0
45 - 49	10	10	10	10	0	0	0	0	0	0	0
50 Y +	0	0	0	0	0	0	0	0	0	0	0
Desconocida	10	10	10	10	0	0	0	0	0	0	0
<b>Fuera de Hospitales</b>	<b>312</b>	<b>128</b>	<b>115</b>	<b>101</b>	<b>14</b>	<b>13</b>	<b>184</b>	<b>145</b>	<b>121</b>	<b>24</b>	<b>39</b>
Hasta 14	4	2	2	1	1	0	2	1	1	0	1
15 - 19	83	41	34	31	3	7	42	31	23	8	11
20 - 24	75	25	23	20	3	2	50	40	36	4	10
25 - 29	60	23	21	20	1	2	37	28	23	5	9
30 - 34	46	17	17	14	3	0	29	24	18	6	5
35 - 39	25	13	12	9	3	1	12	9	8	1	3
40 - 44	18	6	5	5	0	1	12	12	12	0	0
45 - 49	1	1	1	1	0	0	0	0	0	0	0
50 Y +	0	0	0	0	0	0	0	0	0	0	0
Desconocida	0	0	0	0	0	0	0	0	0	0	0

**CUADRO I 5**  
**EL SALVADOR: NACIDOS VIVOS, POR ÁREA DE ACAECIMIENTO Y CLASE DE ASISTENCIA, SEGÚN GRUPO DE EDAD**  
**DE LA MADRE HOSPITALIZACIÓN Y DEPARTAMENTO, 2012**

Continuación

N a c i d o s V i v o s											
Área de Acaecimiento <sup>1/</sup>											
Hospitalización y Departamento	Total	Área Urbana					Área Rural				
		Total	Asistencia			Total	Asistencia				
			Total	Medica	Enfermera o Partera		Otros	Total	Medica	Enfermera o Partera	Otros
<b>Cabañas</b>	<b>3,240</b>	<b>3,120</b>	<b>3,120</b>	<b>3,113</b>	<b>7</b>	<b>0</b>	<b>120</b>	<b>108</b>	<b>50</b>	<b>58</b>	<b>12</b>
<b>En Hospitales<sup>2/</sup></b>	<b>3,067</b>	<b>3,067</b>	<b>3,067</b>	<b>3,067</b>	<b>0</b>	<b>0</b>	<b>0</b>	<b>0</b>	<b>0</b>	<b>0</b>	<b>0</b>
Hasta 14	24	24	24	24	0	0	0	0	0	0	0
15 - 19	724	724	724	724	0	0	0	0	0	0	0
20 - 24	913	913	913	913	0	0	0	0	0	0	0
25 - 29	585	585	585	585	0	0	0	0	0	0	0
30 - 34	423	423	423	423	0	0	0	0	0	0	0
35 - 39	223	223	223	223	0	0	0	0	0	0	0
40 - 44	100	100	100	100	0	0	0	0	0	0	0
45 - 49	4	4	4	4	0	0	0	0	0	0	0
50 Y +	0	0	0	0	0	0	0	0	0	0	0
Desconocida	71	71	71	71	0	0	0	0	0	0	0
<b>Fuera de Hospitales</b>	<b>173</b>	<b>53</b>	<b>53</b>	<b>46</b>	<b>7</b>	<b>0</b>	<b>120</b>	<b>108</b>	<b>50</b>	<b>58</b>	<b>12</b>
Hasta 14	3	2	2	2	0	0	1	1	1	0	0
15 - 19	28	6	6	6	0	0	22	20	10	10	2
20 - 24	42	14	14	12	2	0	28	25	13	12	3
25 - 29	36	10	10	8	2	0	26	22	7	15	4
30 - 34	35	11	11	11	0	0	24	23	13	10	1
35 - 39	15	6	6	5	1	0	9	9	3	6	0
40 - 44	6	2	2	1	1	0	4	3	1	2	1
45 - 49	2	0	0	0	0	0	2	1	0	1	1
50 Y +	1	1	1	1	0	0	0	0	0	0	0
Desconocida	5	1	1	0	1	0	4	4	2	2	0



**CUADRO I 5**  
**EL SALVADOR: NACIDOS VIVOS, POR ÁREA DE ACAECIMIENTO Y CLASE DE ASISTENCIA, SEGÚN GRUPO DE EDAD**  
**DE LA MADRE HOSPITALIZACIÓN Y DEPARTAMENTO, 2012**

Continuación

N a c i d o s V i v o s											
Área de Acaecimiento <sup>1/</sup>											
Hospitalización y Departamento	Total	Área Urbana					Área Rural				
		Total	Asistencia			Total	Asistencia				
			Total	Medica	Enfermera o Partera		Otros	Total	Medica	Enfermera o Partera	Otros
<b>San Vicente</b>	<b>2,423</b>	<b>2,361</b>	<b>2,356</b>	<b>2,352</b>	<b>4</b>	<b>5</b>	<b>62</b>	<b>52</b>	<b>27</b>	<b>25</b>	<b>10</b>
<b>En Hospitales<sup>2/</sup></b>	<b>2,331</b>	<b>2,331</b>	<b>2,331</b>	<b>2,331</b>	<b>0</b>	<b>0</b>	<b>0</b>	<b>0</b>	<b>0</b>	<b>0</b>	<b>0</b>
Hasta 14	24	24	24	24	0	0	0	0	0	0	0
15 - 19	613	613	613	613	0	0	0	0	0	0	0
20 - 24	701	701	701	701	0	0	0	0	0	0	0
25 - 29	445	445	445	445	0	0	0	0	0	0	0
30 - 34	331	331	331	331	0	0	0	0	0	0	0
35 - 39	164	164	164	164	0	0	0	0	0	0	0
40 - 44	25	25	25	25	0	0	0	0	0	0	0
45 - 49	4	4	4	4	0	0	0	0	0	0	0
50 Y +	0	0	0	0	0	0	0	0	0	0	0
Desconocida	24	24	24	24	0	0	0	0	0	0	0
<b>Fuera de Hospitales</b>	<b>92</b>	<b>30</b>	<b>25</b>	<b>21</b>	<b>4</b>	<b>5</b>	<b>62</b>	<b>52</b>	<b>27</b>	<b>25</b>	<b>10</b>
Hasta 14	1	1	1	1	0	0	0	0	0	0	0
15 - 19	20	8	6	6	0	2	12	11	7	4	1
20 - 24	21	6	6	4	2	0	15	13	7	6	2
25 - 29	17	5	5	4	1	0	12	11	7	4	1
30 - 34	19	7	4	3	1	3	12	8	3	5	4
35 - 39	10	2	2	2	0	0	8	6	2	4	2
40 - 44	1	1	1	1	0	0	0	0	0	0	0
45 - 49	1	0	0	0	0	0	1	1	0	1	0
50 Y +	0	0	0	0	0	0	0	0	0	0	0
Desconocida	2	0	0	0	0	0	2	2	1	1	0

**CUADRO I 5**  
**EL SALVADOR: NACIDOS VIVOS, POR ÁREA DE ACAECIMIENTO Y CLASE DE ASISTENCIA, SEGÚN GRUPO DE EDAD**  
**DE LA MADRE HOSPITALIZACIÓN Y DEPARTAMENTO, 2012**

Continuación

N a c i d o s V i v o s											
Área de Acaecimiento <sup>1/</sup>											
Hospitalización y Departamento	Total	Área Urbana					Área Rural				
		Total	Asistencia			Total	Asistencia				
			Total	Medica	Enfermera o Partera		Otros	Total	Medica	Enfermera o Partera	Otros
<b>Usulután</b>	<b>6,766</b>	<b>6,649</b>	<b>6,638</b>	<b>6,614</b>	<b>24</b>	<b>11</b>	<b>117</b>	<b>87</b>	<b>66</b>	<b>21</b>	<b>30</b>
<b>En Hospitales<sup>2/</sup></b>	<b>6,550</b>	<b>6,550</b>	<b>6,550</b>	<b>6,550</b>	<b>0</b>	<b>0</b>	<b>0</b>	<b>0</b>	<b>0</b>	<b>0</b>	<b>0</b>
Hasta 14	103	103	103	103	0	0	0	0	0	0	0
15 - 19	1,779	1,779	1,779	1,779	0	0	0	0	0	0	0
20 - 24	2,071	2,071	2,071	2,071	0	0	0	0	0	0	0
25 - 29	1,305	1,305	1,305	1,305	0	0	0	0	0	0	0
30 - 34	825	825	825	825	0	0	0	0	0	0	0
35 - 39	342	342	342	342	0	0	0	0	0	0	0
40 - 44	69	69	69	69	0	0	0	0	0	0	0
45 - 49	11	11	11	11	0	0	0	0	0	0	0
50 Y +	3	3	3	3	0	0	0	0	0	0	0
Desconocida	42	42	42	42	0	0	0	0	0	0	0
<b>Fuera de Hospitales</b>	<b>216</b>	<b>99</b>	<b>88</b>	<b>64</b>	<b>24</b>	<b>11</b>	<b>117</b>	<b>87</b>	<b>66</b>	<b>21</b>	<b>30</b>
Hasta 14	2	2	2	2	0	0	0	0	0	0	0
15 - 19	30	10	10	7	3	0	20	17	13	4	3
20 - 24	59	30	30	23	7	0	29	25	21	4	4
25 - 29	53	27	26	19	7	1	26	18	15	3	8
30 - 34	38	18	10	7	3	8	20	11	7	4	9
35 - 39	26	11	9	5	4	2	15	12	8	4	3
40 - 44	6	1	1	1	0	0	5	2	1	1	3
45 - 49	1	0	0	0	0	0	1	1	0	1	0
50 Y +	0	0	0	0	0	0	0	0	0	0	0
Desconocida	1	0	0	0	0	0	1	1	1	0	0

**CUADRO I 5**  
**EL SALVADOR: NACIDOS VIVOS, POR ÁREA DE ACAECIMIENTO Y CLASE DE ASISTENCIA, SEGÚN GRUPO DE EDAD**  
**DE LA MADRE HOSPITALIZACIÓN Y DEPARTAMENTO, 2012**

Continuación

N a c i d o s V i v o s											
Área de Acaecimiento <sup>1/</sup>											
Hospitalización y Departamento	Total	Área Urbana					Área Rural				
		Total	Asistencia			Total	Asistencia				
			Total	Medica	Enfermera o Partera		Otros	Total	Medica	Enfermera o Partera	Otros
<b>San Miguel</b>	<b>12,592</b>	<b>12,370</b>	<b>12,363</b>	<b>12,315</b>	<b>48</b>	<b>7</b>	<b>222</b>	<b>200</b>	<b>97</b>	<b>103</b>	<b>22</b>
<b>En Hospitales<sup>2/</sup></b>	<b>12,222</b>	<b>12,222</b>	<b>12,222</b>	<b>12,222</b>	<b>0</b>	<b>0</b>	<b>0</b>	<b>0</b>	<b>0</b>	<b>0</b>	<b>0</b>
Hasta 14	100	100	100	100	0	0	0	0	0	0	0
15 - 19	2,513	2,513	2,513	2,513	0	0	0	0	0	0	0
20 - 24	3,600	3,600	3,600	3,600	0	0	0	0	0	0	0
25 - 29	2,859	2,859	2,859	2,859	0	0	0	0	0	0	0
30 - 34	1,873	1,873	1,873	1,873	0	0	0	0	0	0	0
35 - 39	930	930	930	930	0	0	0	0	0	0	0
40 - 44	244	244	244	244	0	0	0	0	0	0	0
45 - 49	13	13	13	13	0	0	0	0	0	0	0
50 Y +	0	0	0	0	0	0	0	0	0	0	0
Desconocida	90	90	90	90	0	0	0	0	0	0	0
<b>Fuera de Hospitales</b>	<b>370</b>	<b>148</b>	<b>141</b>	<b>93</b>	<b>48</b>	<b>7</b>	<b>222</b>	<b>200</b>	<b>97</b>	<b>103</b>	<b>22</b>
Hasta 14	2	2	2	1	1	0	0	0	0	0	0
15 - 19	68	26	24	15	9	2	42	38	19	19	4
20 - 24	113	40	40	24	16	0	73	68	33	35	5
25 - 29	72	34	32	25	7	2	38	33	17	16	5
30 - 34	67	28	26	16	10	2	39	32	18	14	7
35 - 39	34	12	11	8	3	1	22	22	5	17	0
40 - 44	11	3	3	3	0	0	8	7	5	2	1
45 - 49	1	1	1	1	0	0	0	0	0	0	0
50 Y +	0	0	0	0	0	0	0	0	0	0	0
Desconocida	2	2	2	0	2	0	0	0	0	0	0

**CUADRO I 5**  
**EL SALVADOR: NACIDOS VIVOS, POR ÁREA DE ACAECIMIENTO Y CLASE DE ASISTENCIA, SEGÚN GRUPO DE EDAD**  
**DE LA MADRE HOSPITALIZACIÓN Y DEPARTAMENTO, 2012**

Continuación

N a c i d o s V i v o s											
Área de Acaecimiento <sup>1/</sup>											
Hospitalización y Departamento	Total	Área Urbana					Área Rural				
		Total	Asistencia			Total	Asistencia				
			Total	Medica	Enfermera o Partera		Otros	Total	Medica	Enfermera o Partera	Otros
<b>Morazán</b>	<b>2,655</b>	<b>2,502</b>	<b>2,501</b>	<b>2,494</b>	<b>7</b>	<b>1</b>	<b>153</b>	<b>143</b>	<b>112</b>	<b>31</b>	<b>10</b>
<b>En Hospitales<sup>2/</sup></b>	<b>2,439</b>	<b>2,439</b>	<b>2,439</b>	<b>2,439</b>	<b>0</b>	<b>0</b>	<b>0</b>	<b>0</b>	<b>0</b>	<b>0</b>	<b>0</b>
Hasta 14	34	34	34	34	0	0	0	0	0	0	0
15 - 19	694	694	694	694	0	0	0	0	0	0	0
20 - 24	729	729	729	729	0	0	0	0	0	0	0
25 - 29	470	470	470	470	0	0	0	0	0	0	0
30 - 34	299	299	299	299	0	0	0	0	0	0	0
35 - 39	159	159	159	159	0	0	0	0	0	0	0
40 - 44	44	44	44	44	0	0	0	0	0	0	0
45 - 49	6	6	6	6	0	0	0	0	0	0	0
50 Y +	0	0	0	0	0	0	0	0	0	0	0
Desconocida	4	4	4	4	0	0	0	0	0	0	0
<b>Fuera de Hospitales</b>	<b>216</b>	<b>63</b>	<b>62</b>	<b>55</b>	<b>7</b>	<b>1</b>	<b>153</b>	<b>143</b>	<b>112</b>	<b>31</b>	<b>10</b>
Hasta 14	2	0	0	0	0	0	2	2	2	0	0
15 - 19	39	10	10	9	1	0	29	28	23	5	1
20 - 24	64	17	16	14	2	1	47	44	35	9	3
25 - 29	29	12	12	10	2	0	17	15	9	6	2
30 - 34	40	10	10	9	1	0	30	27	19	8	3
35 - 39	32	11	11	11	0	0	21	20	18	2	1
40 - 44	8	2	2	1	1	0	6	6	5	1	0
45 - 49	0	0	0	0	0	0	0	0	0	0	0
50 Y +	0	0	0	0	0	0	0	0	0	0	0
Desconocida	2	1	1	1	0	0	1	1	1	0	0

**CUADRO I 5**  
**EL SALVADOR: NACIDOS VIVOS, POR ÁREA DE ACAECIMIENTO Y CLASE DE ASISTENCIA, SEGÚN GRUPO DE EDAD**  
**DE LA MADRE HOSPITALIZACIÓN Y DEPARTAMENTO, 2012**

Continuación

N a c i d o s V i v o s											
Área de Acaecimiento <sup>1/</sup>											
Hospitalización y Departamento	Total	Área Urbana					Área Rural				
		Total	Asistencia				Total	Asistencia			
			Total	Medica	Enfermera o Partera	Otros		Total	Medica	Enfermera o Partera	Otros
<b>La Unión</b>	<b>4,011</b>	<b>3,844</b>	<b>3,837</b>	<b>3,814</b>	<b>23</b>	<b>7</b>	<b>167</b>	<b>139</b>	<b>91</b>	<b>48</b>	<b>28</b>
<b>En Hospitales<sup>2/</sup></b>	<b>3,777</b>	<b>3,777</b>	<b>3,777</b>	<b>3,777</b>	<b>0</b>	<b>0</b>	<b>0</b>	<b>0</b>	<b>0</b>	<b>0</b>	<b>0</b>
Hasta 14	44	44	44	44	0	0	0	0	0	0	0
15 - 19	973	973	973	973	0	0	0	0	0	0	0
20 - 24	1,176	1,176	1,176	1,176	0	0	0	0	0	0	0
25 - 29	786	786	786	786	0	0	0	0	0	0	0
30 - 34	495	495	495	495	0	0	0	0	0	0	0
35 - 39	210	210	210	210	0	0	0	0	0	0	0
40 - 44	55	55	55	55	0	0	0	0	0	0	0
45 - 49	3	3	3	3	0	0	0	0	0	0	0
50 Y +	0	0	0	0	0	0	0	0	0	0	0
Desconocida	35	35	35	35	0	0	0	0	0	0	0
<b>Fuera de Hospitales</b>	<b>234</b>	<b>67</b>	<b>60</b>	<b>37</b>	<b>23</b>	<b>7</b>	<b>167</b>	<b>139</b>	<b>91</b>	<b>48</b>	<b>28</b>
Hasta 14	3	0	0	0	0	0	3	2	1	1	1
15 - 19	45	12	11	8	3	1	33	28	14	14	5
20 - 24	75	20	19	12	7	1	55	44	29	15	11
25 - 29	48	15	14	7	7	1	33	28	21	7	5
30 - 34	32	10	8	5	3	2	22	19	13	6	3
35 - 39	20	5	5	4	1	0	15	12	8	4	3
40 - 44	9	5	3	1	2	2	4	4	4	0	0
45 - 49	1	0	0	0	0	0	1	1	1	0	0
50 Y +	0	0	0	0	0	0	0	0	0	0	0
Desconocida	1	0	0	0	0	0	1	1	0	1	0

<sup>1/</sup> Se refiere al departamento donde ocurrió el nacimiento. Incluye los hijos nacidos en el país, de madres residentes en el extranjero

<sup>2/</sup> Cualquier Hospital, Sector Público o Privado.

Fuente: MINEC, DIGESTYC, Estadísticas Vitales, Registro de nacimientos

**CUADRO I 6**  
**EL SALVADOR: NACIDOS VIVOS, POR GRUPOS DE EDAD DEL PADRE, SEGÚN ÁREA, CONDICIÓN LEGAL DEL NACIDO**  
**Y GRUPOS DE EDAD DE LA MADRE, 2012**

Área <sup>1/</sup> Condición Legal del nacido	N a c i d o s V i v o s <sup>2/</sup>													
	Total	G r u p o s d e E d a d d e l P a d r e (años)												
		Hasta 14 Años	15 - 19	20 - 24	25 - 29	30 - 34	35 - 39	40 - 44	45 - 49	50 - 54	55 - 59	60 - 64	65 y más	Desconocida
<b>T o t a l</b>	<b>110,843</b>	<b>0</b>	<b>6,920</b>	<b>23,551</b>	<b>22,508</b>	<b>19,202</b>	<b>12,062</b>	<b>6,205</b>	<b>2,898</b>	<b>1,305</b>	<b>667</b>	<b>316</b>	<b>270</b>	<b>14,939</b>
<b>U r b a n a</b>	<b>75,808</b>	<b>0</b>	<b>4,730</b>	<b>15,741</b>	<b>15,475</b>	<b>13,530</b>	<b>8,490</b>	<b>4,187</b>	<b>1,946</b>	<b>870</b>	<b>456</b>	<b>208</b>	<b>168</b>	<b>10,007</b>
<b>Legítimos</b>	<b>19,735</b>	<b>0</b>	<b>412</b>	<b>2,684</b>	<b>4,335</b>	<b>5,109</b>	<b>3,402</b>	<b>1,610</b>	<b>644</b>	<b>243</b>	<b>98</b>	<b>54</b>	<b>36</b>	<b>1,108</b>
Hasta 14	34	0	10	8	4	3	0	0	1	0	0	1	0	7
15 - 19	1,451	0	234	566	251	83	45	21	8	2	3	1	2	235
20 - 24	4,340	0	121	1,439	1,390	668	242	107	43	17	6	5	2	300
25 - 29	5,317	0	23	490	1,845	1,757	626	205	85	30	11	10	6	229
30 - 34	5,140	0	19	121	684	2,028	1,368	489	157	71	18	8	11	166
35 - 39	2,651	0	2	40	127	500	1,002	577	206	65	31	12	10	79
40 - 44	648	0	0	7	21	52	103	200	131	49	26	12	4	43
45 - 49	40	0	1	1	0	5	0	6	7	8	2	3	1	6
50 Y +	5	0	0	0	0	0	0	0	2	1	0	1	0	1
Desconocida	109	0	2	12	13	13	16	5	4	0	1	1	0	42
<b>Ilegítimos</b>	<b>56,073</b>	<b>0</b>	<b>4,318</b>	<b>13,057</b>	<b>11,140</b>	<b>8,421</b>	<b>5,088</b>	<b>2,577</b>	<b>1,302</b>	<b>627</b>	<b>358</b>	<b>154</b>	<b>132</b>	<b>8,899</b>
Hasta 14	606	0	153	142	43	28	15	5	4	3	1	1	1	210
15 - 19	13,640	0	2,848	4,952	1,754	731	358	165	79	43	27	11	9	2,663
20 - 24	17,987	0	1,020	5,803	4,512	2,155	934	426	208	102	64	21	22	2,720
25 - 29	11,820	0	201	1,551	3,464	2,816	1,246	545	268	123	59	38	28	1,481
30 - 34	7,356	0	59	445	1,041	2,007	1,500	712	315	153	83	33	39	969
35 - 39	3,453	0	11	109	252	564	888	529	286	132	84	27	20	551
40 - 44	808	0	4	13	35	87	120	174	118	57	35	19	12	134
45 - 49	55	0	0	3	3	3	2	7	14	10	2	2	1	8
50 Y +	6	0	0	0	1	0	0	0	0	2	0	1	0	2
Desconocida	342	0	22	39	35	30	25	14	10	2	3	1	0	161
<b>R u r a l</b>	<b>35,035</b>	<b>0</b>	<b>2,190</b>	<b>7,810</b>	<b>7,033</b>	<b>5,672</b>	<b>3,572</b>	<b>2,018</b>	<b>952</b>	<b>435</b>	<b>211</b>	<b>108</b>	<b>102</b>	<b>4,932</b>
<b>Legítimos</b>	<b>7,948</b>	<b>0</b>	<b>167</b>	<b>1,169</b>	<b>1,764</b>	<b>1,830</b>	<b>1,303</b>	<b>755</b>	<b>330</b>	<b>136</b>	<b>47</b>	<b>25</b>	<b>15</b>	<b>407</b>
Hasta 14	18	0	4	4	2	3	0	0	0	0	0	0	0	5
15 - 19	687	0	105	277	148	56	13	6	5	0	0	0	0	77
20 - 24	1,923	0	45	631	682	285	118	37	11	3	2	3	1	105
25 - 29	2,041	0	9	189	667	691	280	65	32	24	8	2	2	72
30 - 34	1,819	0	0	48	215	623	511	237	56	28	11	9	4	77
35 - 39	994	0	2	11	34	141	323	277	106	36	10	9	3	42
40 - 44	376	0	1	3	4	18	48	124	112	35	13	2	5	11
45 - 49	26	0	0	0	0	1	2	2	7	9	2	0	0	3
50 Y +	2	0	0	1	0	0	0	1	0	0	0	0	0	0
Desconocida	62	0	1	5	12	12	8	6	1	1	1	0	0	15
<b>Ilegítimos</b>	<b>27,087</b>	<b>0</b>	<b>2,023</b>	<b>6,641</b>	<b>5,269</b>	<b>3,842</b>	<b>2,269</b>	<b>1,263</b>	<b>622</b>	<b>299</b>	<b>164</b>	<b>83</b>	<b>87</b>	<b>4,525</b>
Hasta 14	375	0	96	116	39	11	6	2	1	1	1	0	0	102
15 - 19	7,632	0	1,372	2,956	1,086	437	215	88	44	17	8	5	7	1,397
20 - 24	8,405	0	408	2,626	2,192	964	438	199	95	46	21	11	11	1,394
25 - 29	5,107	0	95	670	1,371	1,278	514	232	118	46	22	16	11	734
30 - 34	3,280	0	31	192	427	862	654	320	128	76	46	22	22	500
35 - 39	1,589	0	6	42	105	217	385	315	131	65	39	13	23	248
40 - 44	430	0	2	4	12	46	40	99	89	39	20	14	12	53
45 - 49	40	0	1	1	1	1	2	2	13	8	6	2	0	3
50 Y +	3	0	0	0	0	1	1	0	0	0	0	0	0	1
Desconocida	226	0	12	34	36	25	14	6	3	1	1	0	1	93

1/ Se refiere al área de residencia habitual de la madre.

2/ Excluye los hijos nacidos en el país, de madres residentes en el extranjero.

Fuente: MINEC, DIGESTYC, Estadísticas Vitales. Registro de nacimientos

**CUADRO I 7**  
**EL SALVADOR: PARTOS Y NACIMIENTOS POR TIPO, SEGÚN DEPARTAMENTO, 2012**

Departamento <sup>1/</sup>	Partos y Nacimientos <sup>2/</sup>												
	T o t a l			Tipo de parto									
	Partos <sup>3/</sup>	N a c i d o s		Nacidos Vivos <sup>4/</sup>	Partos <sup>3/</sup>	Doble		Partos <sup>3/</sup>	Triple		Partos <sup>3/</sup>	Cuádruple y mas	
		Vivos	Muertos			Vivos	Muertos <sup>5/</sup>		Vivos	Muertos <sup>5/</sup>		Vivos	Muertos <sup>5/</sup>
<b>T o t a l</b>	<b>110,290</b>	<b>110,837</b>	<b>6</b>	<b>109,742</b>	<b>544</b>	<b>1,082</b>	<b>6</b>	<b>3</b>	<b>9</b>	<b>0</b>	<b>1</b>	<b>4</b>	<b>0</b>
Ahuachapán	6,597	6,618	0	6,576	21	42	0	0	0	0	0	0	0
Santa Ana	9,765	9,821	0	9,709	56	112	0	0	0	0	0	0	0
Sonsonate	8,928	8,966	0	8,891	36	72	0	1	3	0	0	0	0
Chalatenango	3,796	3,817	1	3,774	22	43	1	0	0	0	0	0	0
La Libertad	11,701	11,765	2	11,635	66	130	2	0	0	0	0	0	0
San Salvador	25,652	25,776	0	25,529	122	244	0	1	3	0	0	0	0
Cuscatlán	4,663	4,686	0	4,643	18	36	0	1	3	0	1	4	0
La Paz	6,055	6,087	0	6,023	32	64	0	0	0	0	0	0	0
Cabañas	3,593	3,613	1	3,572	21	41	1	0	0	0	0	0	0
San Vicente	3,293	3,313	1	3,272	21	41	1	0	0	0	0	0	0
Usulután	7,396	7,434	0	7,358	38	76	0	0	0	0	0	0	0
San Miguel	9,167	9,215	0	9,119	48	96	0	0	0	0	0	0	0
Morazán	3,973	3,993	1	3,952	21	41	1	0	0	0	0	0	0
La Unión	5,711	5,733	0	5,689	22	44	0	0	0	0	0	0	0

1/ Se refiere al departamento de residencia habitual de la madre.

2/ Excluye los partos y nacidos de madres residentes en el extranjero

3/ Se refiere a los partos en los que hubo al menos un nacido vivo.

4/ El numero de partos coincide con el numero de nacidos vivos

5/ Nacidos en partos en los que hubo al menos un nacido vivo

Fuente: MINEC, DIGESTYC, Estadísticas Vitales. Registro de nacimientos

**CUADRO I 8**  
**EL SALVADOR: NACIDOS VIVOS, POR GRUPOS DE EDAD DE LA MADRE, SEGÚN DEPARTAMENTO, 2012**

Departamento <sup>1/</sup>	N a c i d o s   v i v o s <sup>2/</sup>										
	Grupos de Edad de la Madre (años)										
	Total	Hasta 14 Años	15 - 19	20 - 24	25 - 29	30 - 34	35 - 39	40 - 44	45 - 49	50 y más	Desconocida
<b>T o t a l</b>	<b>110,843</b>	<b>1,033</b>	<b>23,410</b>	<b>32,655</b>	<b>24,285</b>	<b>17,595</b>	<b>8,687</b>	<b>2,262</b>	<b>161</b>	<b>16</b>	<b>739</b>
Ahuachapan	6,618	69	1,450	1,926	1,412	1,038	497	154	3	2	67
Santa Ana	9,821	112	2,017	2,858	2,154	1,610	779	205	13	2	71
Sonsonate	8,966	92	1,944	2,682	1,992	1,356	652	202	11	3	32
Chalatenango	3,818	26	830	1,100	753	629	342	87	16	0	35
La Libertad	11,767	100	2,363	3,243	2,602	2,000	1,027	295	23	4	110
San Salvador	25,776	164	4,628	7,589	5,989	4,582	2,257	472	25	1	69
Cuscatlan	4,686	40	996	1,406	990	743	349	106	10	0	46
La Paz	6,087	67	1,389	1,903	1,298	860	439	106	11	0	14
Cabañas	3,614	33	813	1,026	700	529	286	128	7	1	91
San Vicente	3,314	37	790	929	687	510	280	49	5	0	27
Usulután	7,434	100	1,823	2,291	1,592	1,027	445	90	15	3	48
San Miguel	9,215	78	1,979	2,787	2,098	1,356	669	183	7	0	58
Morazan	3,994	50	1,006	1,167	817	533	308	85	11	0	17
La Unión	5,733	65	1,382	1,748	1,201	822	357	100	4	0	54

<sup>1/</sup>Se refiere al departamento de residencia habitual de la madre

<sup>2/</sup>Excluye los hijos, nacidos en el país de madres residentes en el extranjero.

Fuente: MINEC, DIGESTYC, Estadísticas Vitales. Registro de nacimientos



**GRÁFICO I 1**  
**EL SALVADOR: NACIDOS VIVOS, POR GRUPO DE EDAD DE LA MADRE, 2012**

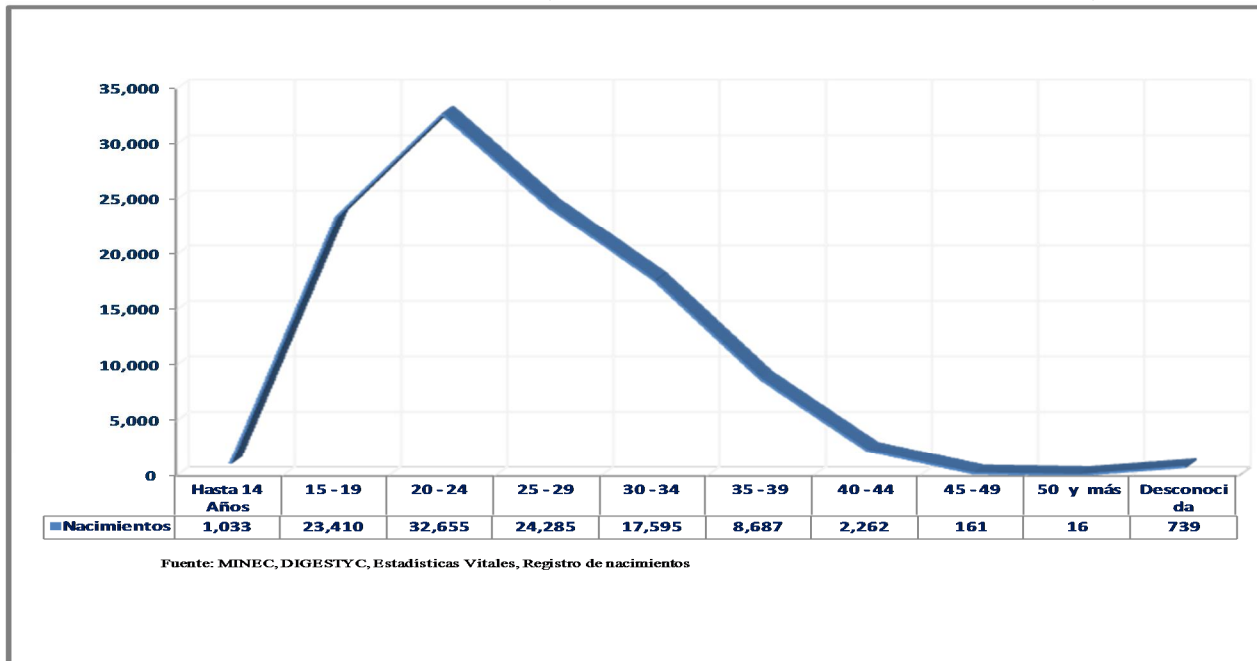

**GRÁFICO I 2**  
**EL SALVADOR: NACIDOS VIVOS POR DEPARTAMENTO, 2012**

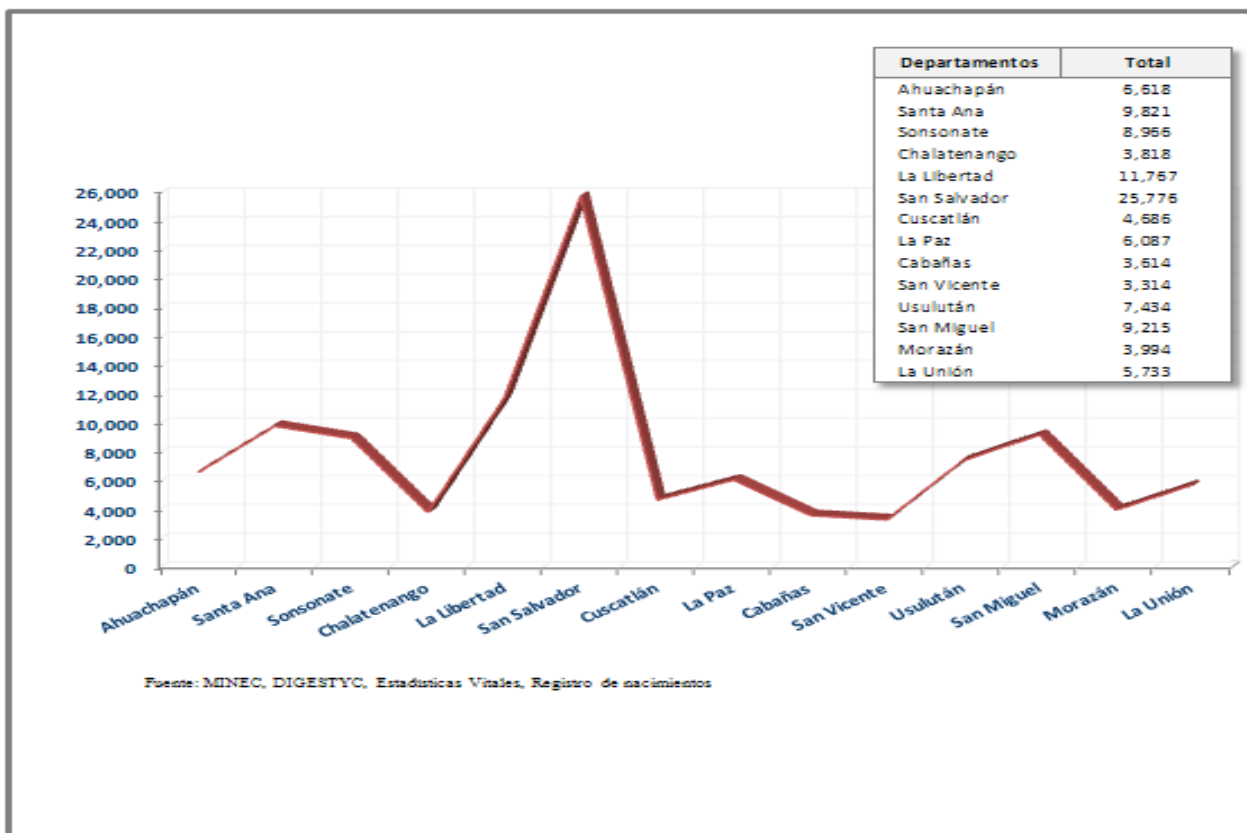

**CUADRO I 9**  
**EL SALVADOR: NACIDOS VIVOS POR DEPARTAMENTO Y ÁREA DE RESIDENCIA, SEGÚN EDAD DE LA MADRE, 2012**

Edad de la madre	Total		Ahuachapán		Santa Ana		Sonsonate		Chalatenango		La Libertad		San Salvador		
	Total País	Urbano	Rural	Urbano	Rural	Urbano	Rural	Urbano	Rural	Urbano	Rural	Urbano	Rural	Urbano	Rural
<b>Total</b>	<b>110,843</b>	<b>75,808</b>	<b>35,035</b>	<b>3,637</b>	<b>2,981</b>	<b>6,192</b>	<b>3,629</b>	<b>5,580</b>	<b>3,386</b>	<b>1,925</b>	<b>1,893</b>	<b>8,071</b>	<b>3,696</b>	<b>24,211</b>	<b>1,565</b>
10 - 14 años	1,033	640	393	33	36	64	48	55	37	13	13	62	38	150	14
12	66	44	22	3	6	3	1	4	3	1	1	7	1	12	2
13	175	106	69	9	4	15	6	7	9	2	3	11	8	24	3
14	792	490	302	21	26	46	41	44	25	10	9	44	29	114	9
15 - 19 años	23,410	15,091	8,319	797	653	1,170	847	1,211	733	418	412	1,481	882	4,282	346
15	1,985	1,230	755	66	52	108	78	110	61	25	27	128	88	292	26
16	3,572	2,243	1,329	119	102	180	139	166	119	59	67	239	137	583	58
17	4,991	3,132	1,859	192	154	242	172	275	140	78	88	296	221	829	82
18	6,152	4,025	2,127	189	145	304	225	316	200	120	97	363	217	1,248	83
19	6,710	4,461	2,249	231	200	336	233	344	213	136	133	455	219	1,330	97
20 - 24 años	32,655	22,327	10,328	1,066	860	1,832	1,026	1,656	1,026	541	559	2,189	1,054	7,128	461
20	6,893	4,616	2,277	232	182	355	229	362	201	131	123	483	224	1,397	119
21	6,842	4,588	2,254	213	205	389	217	335	221	98	136	438	226	1,460	86
22	6,484	4,436	2,048	195	174	382	194	311	228	111	120	447	206	1,427	92
23	6,349	4,440	1,909	212	146	355	222	337	175	99	85	427	209	1,425	71
24	6,087	4,247	1,840	214	153	351	164	311	201	102	95	394	189	1,419	93
25 - 29 años	24,285	17,137	7,148	810	602	1,396	758	1,255	737	405	348	1,847	755	5,658	331
25	5,647	3,931	1,716	193	157	310	155	282	179	83	86	416	190	1,288	70
26	5,239	3,696	1,543	170	134	324	168	268	164	103	65	377	156	1,213	70
27	4,759	3,390	1,369	146	121	291	133	230	147	79	72	354	159	1,157	66
28	4,527	3,203	1,324	163	118	247	153	238	131	73	62	358	130	1,044	61
29	4,113	2,917	1,196	138	72	224	149	237	116	67	63	342	120	956	64
30 - 34 años	17,595	12,496	5,099	558	480	1,062	548	850	506	312	317	1,471	529	4,344	238
30	4,131	2,899	1,232	133	117	224	128	206	127	69	77	340	119	996	56
31	3,895	2,806	1,089	122	111	251	110	189	109	70	71	343	127	943	48
32	3,610	2,573	1,037	113	84	245	117	161	100	66	53	312	96	912	50
33	3,194	2,261	933	100	85	186	107	157	89	53	70	244	97	801	35
34	2,765	1,957	808	90	83	156	86	137	81	54	46	232	90	692	49

**CUADRO I 9**  
**EL SALVADOR: NACIDOS VIVOS POR DEPARTAMENTO Y ÁREA DE RESIDENCIA, SEGÚN EDAD DE LA MADRE, 2012**

Continuación

Edad de la madre	Total		Ahuachapán		Santa Ana		Sonsonate		Chalatenango		La Libertad		San Salvador		
	Total País	Urbano	Rural	Urbano	Rural	Urbano	Rural	Urbano	Rural	Urbano	Rural	Urbano	Rural	Urbano	Rural
35 - 39 años	8,687	6,104	2,583	260	237	491	288	408	244	168	174	741	286	2,126	131
35	2,472	1,740	732	72	65	140	66	99	78	52	47	219	91	630	35
36	2,069	1,457	612	50	56	120	75	108	61	31	40	164	62	512	30
37	1,600	1,136	464	56	45	91	50	72	50	27	30	152	52	391	18
38	1,445	1,022	423	42	34	84	55	83	34	30	29	119	49	338	27
39	1,101	749	352	40	37	56	42	46	21	28	28	87	32	255	21
40 - 44 años	2,262	1,456	806	78	76	127	78	112	90	44	43	193	102	432	40
40	843	560	283	32	28	53	28	29	36	17	19	73	31	181	10
41	613	404	209	21	21	28	18	40	26	14	9	49	30	124	12
42	418	255	163	10	11	26	19	20	14	9	9	37	20	64	9
43	251	151	100	9	12	13	8	16	8	3	2	19	15	41	6
44	137	86	51	6	4	7	5	7	6	1	4	15	6	22	3
45 - 50 años	165	96	69	1	3	8	5	5	6	7	9	12	13	24	1
45	93	52	41	1	1	5	4	3	4	5	4	6	7	11	0
46	30	17	13	0	1	1	0	0	0	1	4	1	2	5	1
47	17	9	8	0	0	0	1	0	1	1	1	2	2	2	0
48	12	9	3	0	0	0	0	1	0	0	0	2	0	5	0
49	9	8	1	0	0	2	0	1	1	0	0	1	0	1	0
50	4	1	3	0	1	0	0	0	0	0	0	0	2	0	0
51 - 54 años	12	10	2	0	1	1	1	3	0	0	0	2	0	1	0
51	7	5	2	0	1	0	1	1	0	0	0	2	0	0	0
52	0	0	0	0	0	0	0	0	0	0	0	0	0	0	0
53	2	2	0	0	0	0	0	1	0	0	0	0	0	0	0
54	3	3	0	0	0	1	0	1	0	0	0	0	0	1	0
Edad Ignorada	739	451	288	34	33	41	30	25	7	17	18	73	37	66	3

**CUADRO I 9**  
**EL SALVADOR: NACIDOS VIVOS POR DEPARTAMENTO Y ÁREA DE RESIDENCIA, SEGÚN EDAD DE LA MADRE, 2012**

Continuación

Edad de la madre	Cuscatlan		La Paz		Cabañas		San Vicente		Usulután		San miguel		Morazán		La Unión	
	Urbano	Rural	Urbano	Rural	Urbano	Rural	Urbano	Rural	Urbano	Rural	Urbano	Rural	Urbano	Rural	Urbano	Rural
<b>Total</b>	<b>2,981</b>	<b>1,705</b>	<b>3,750</b>	<b>2,337</b>	<b>1,684</b>	<b>1,930</b>	<b>1,965</b>	<b>1,349</b>	<b>4,544</b>	<b>2,890</b>	<b>6,355</b>	<b>2,860</b>	<b>2,359</b>	<b>1,635</b>	<b>2,554</b>	<b>3,179</b>
10 - 14 años	20	20	39	28	16	17	22	15	54	46	49	29	32	18	31	34
12	0	0	2	3	0	1	0	1	2	1	5	1	3	1	2	0
13	4	2	6	7	2	7	4	3	5	4	6	4	5	2	6	7
14	16	18	31	18	14	9	18	11	47	41	38	24	24	15	23	27
15 - 19 años	628	368	780	609	367	446	456	334	1,060	763	1,313	666	580	426	548	834
15	52	34	60	46	31	40	42	33	96	77	105	68	62	46	53	79
16	82	53	133	92	41	69	81	63	172	135	187	89	91	61	110	145
17	138	85	155	143	86	93	89	77	251	183	279	143	113	89	109	189
18	180	93	212	169	101	126	123	86	249	175	336	194	141	95	143	222
19	176	103	220	159	108	118	121	75	292	193	406	172	173	135	133	199
20 - 24 años	894	512	1,194	709	484	542	545	384	1,404	887	1,910	877	691	476	793	955
20	160	109	257	155	107	117	109	90	296	193	379	180	155	123	193	232
21	203	115	251	155	88	135	106	76	290	178	405	205	157	93	155	206
22	196	93	260	116	92	104	103	74	273	178	358	182	135	99	146	188
23	170	103	219	158	109	86	118	80	295	162	400	147	128	84	146	181
24	165	92	207	125	88	100	109	64	250	176	368	163	116	77	153	148
25 - 29 años	631	359	827	471	328	372	424	263	1,016	576	1,483	615	494	323	563	638
25	146	95	196	112	64	114	105	62	246	151	373	129	109	69	120	147
26	130	71	185	95	79	68	90	68	221	137	290	147	111	74	135	126
27	118	80	159	99	61	66	91	38	200	100	278	108	97	62	129	118
28	135	51	144	88	77	58	71	58	179	100	281	113	97	66	96	135
29	102	62	143	77	47	66	67	37	170	88	261	118	80	52	83	112
30 - 34 años	498	245	555	305	252	277	312	198	634	393	966	390	319	214	363	459
30	115	54	136	70	59	70	75	53	151	103	229	87	79	50	87	121
31	111	48	121	66	61	50	81	37	146	89	208	86	74	45	86	92
32	101	58	91	57	43	67	61	45	136	73	198	94	52	51	82	92
33	107	49	114	70	49	49	52	32	110	68	182	68	54	31	52	83
34	64	36	93	42	40	41	43	31	91	60	149	55	60	37	56	71

**CUADRO I 9**  
**EL SALVADOR: NACIDOS VIVOS POR DEPARTAMENTO Y ÁREA DE RESIDENCIA, SEGÚN EDAD DE LA MADRE, 2012**

Continuación

Edad de la madre	Cuscatlan		La Paz		Cabañas		San Vicente		Usulután		San miguel		Morazán		La Unión	
	Urbano	Rural	Urbano	Rural	Urbano	Rural	Urbano	Rural	Urbano	Rural	Urbano	Rural	Urbano	Rural	Urbano	Rural
35 - 39 años	230	119	268	171	136	150	161	119	287	158	464	205	192	116	172	185
35	78	45	78	53	34	39	47	30	71	33	127	58	48	36	45	56
36	50	18	69	37	31	27	36	26	69	48	117	55	50	28	50	49
37	35	14	43	34	27	26	29	24	62	38	89	30	40	20	22	33
38	42	20	40	29	29	35	29	20	49	13	77	34	25	18	35	26
39	25	22	38	18	15	23	20	19	36	26	54	28	29	14	20	21
40 - 44 años	54	52	71	35	58	70	29	20	42	48	129	54	40	45	47	53
40	15	15	24	10	22	27	13	5	19	23	44	16	20	14	18	21
41	14	16	18	13	14	16	5	4	10	8	46	9	7	15	14	12
42	12	13	18	4	11	11	7	6	4	10	25	16	7	12	5	9
43	8	3	6	6	5	11	3	3	5	5	11	10	4	3	8	8
44	5	5	5	2	6	5	1	2	4	2	3	3	2	1	2	3
45 - 50 años	7	3	4	7	3	4	4	1	12	4	3	4	4	7	2	2
45	2	3	3	5	3	1	2	1	5	3	3	1	2	5	1	2
46	4	0	0	1	0	1	1	0	3	0	0	1	1	2	0	0
47	1	0	1	1	0	1	0	0	1	0	0	1	0	0	1	0
48	0	0	0	0	0	1	1	0	0	1	0	1	0	0	0	0
49	0	0	0	0	0	0	0	0	2	0	0	0	1	0	0	0
50	0	0	0	0	0	0	0	0	1	0	0	0	0	0	0	0
51 - 54 años	0	0	0	0	1	0	0	0	2	0	0	0	0	0	0	0
51	0	0	0	0	0	0	0	0	2	0	0	0	0	0	0	0
52	0	0	0	0	0	0	0	0	0	0	0	0	0	0	0	0
53	0	0	0	0	1	0	0	0	0	0	0	0	0	0	0	0
54	0	0	0	0	0	0	0	0	0	0	0	0	0	0	0	0
Edad Ignorada	19	27	12	2	39	52	12	15	33	15	38	20	7	10	35	19

Nota: Excluye los hijos nacidos en el país, de madres residentes en el extranjero.  
Fuente: MINEC, DIGESTYC, Estadísticas Vitales. Registro de nacimientos

## Índice de cuadros

	<b>Página</b>
CUADRO II 1---- EL SALVADOR: DIEZ PRINCIPALES CAUSAS DE MUERTE, 2012----	79
CUADRO II 2---- EL SALVADOR: PRINCIPALES CAUSAS DE MUERTE INFANTIL, 2012-----	80
CUADRO II 3--- EL SALVADOR: DEFUNCIONES, POR MES, SEGÚN SEXO Y DEPARTAMENTO, 2012-----	81
CUADRO II 4--- EL SALVADOR: DEFUNCIONES POR DEPARTAMENTO Y SEXO, SEGÚN GRUPO DE EDAD, 2012-----	82
CUADRO II 5--- EL SALVADOR: DEFUNCIONES, POR LUGAR DE ACAECIMIENTO Y RESIDENCIA, CLASE DE CERTIFICACIÓN Y ASISTENCIA MÉ- DICA, SEGÚN HOSPITALIZACIÓN Y DEPARTAMENTO, 2012-----	90
CUADRO II 6--- EL SALVADOR: DEFUNCIONES MATERNAS POR CLASE DE CERTIFICACIÓN Y ASISTENCIA MÉDICA, SEGÚN DEPARTAMENTO, 2012-----	91
CUADRO II 7--- EL SALVADOR: DEFUNCIONES INFANTILES (MENORES DE 1 AÑO), POR MES, SEGÚN GRUPOS DE EDAD, 2012-----	92
CUADRO II 8--- EL SALVADOR: DEFUNCIONES INFANTILES (MENORES DE 1 AÑO), POR ÁREA, SEGÚN GRUPOS DE EDAD, 2012-----	94
CUADRO II 9--- EL SALVADOR: DEFUNCIONES INFANTILES (MENORES DE 1 AÑO), POR ÁREA Y SEXO, SEGÚN DEPARTAMENTO, 2012-----	95
CUADRO II 10--- EL SALVADOR: DEFUNCIONES POR ÁREA Y SEXO, SEGÚN GRUPO DE EDAD, 2012-----	96
CUADRO II 11--- EL SALVADOR: DEFUNCIONES POR DEPARTAMENTO, ÁREA DE RESIDENCIA Y SEXO, SEGÚN EDAD, 2012-----	98
CUADRO II 12--- EL SALVADOR: DEFUNCIONES, POR ÁREA Y SEXO, SEGÚN DEPARTAMENTO Y MUNICIPIO DE RESIDENCIA, 2012-----	104
CUADRO II 13--- EL SALVADOR: DEFUNCIONES, POR DEPARTAMENTO, SEGÚN GRUPOS DE EDAD, 2012 -----	109

## Índice de gráficos

	<b>Página</b>
GRÁFICO II 1--- EL SALVADOR: DIEZ PRINCIPALES CAUSAS DE MUERTE, 2012--	79
GRÁFICO II 2--- EL SALVADOR: PRINCIPALES CAUSAS DE MUERTE INFANTIL, 2012 -----	80
GRÁFICO II 3--- EL SALVADOR: DEFUNCIONES POR GRUPOS DE EDAD, 2012----	88
GRÁFICO II 4--- EL SALVADOR: DEFUNCIONES POR DEPARTAMENTO, 2012----	89
GRÁFICO II 5--- EL SALVADOR: DEFUNCIONES MATERNAS, SEGÚN DEPARTAMENTO 2012-----	91
GRÁFICO II 6--- EL SALVADOR: DEFUNCIONES INFANTILES 2012-----	93
GRÁFICO II 7--- EL SALVADOR: DEFUNCIONES INFANTILES (NEO-NATALES) 2012 -----	93
GRÁFICO II 8--- EL SALVADOR: DEFUNCIONES POR SEXO, SEGÚN GRUPOS DE EDAD, 2012 -----	97
GRÁFICO II 9--- EL SALVADOR: DEFUNCIONES POR ÁREA, SEGÚN GRUPOS DE EDAD, 2012-----	97

**CUADRO II 1**  
**EL SALVADOR: DIEZ PRINCIPALES CAUSAS DE MUERTE, 2012**

Nº	Clasificación Internacional	Descripción de la Causa	Sexo		
			Total	Hombres	Mujeres
1	I21	Infarto agudo del miocardio	2,072	1,062	1,010
2	N18	Insuficiencia renal crónica	1,795	1,187	608
3	E10 - E14	Diabetes mellitus	1,742	665	1077
4	X95	Agresión con disparo de otras armas de fuego, y las no especificadas	1,551	1,392	159
5	J10 - J18	Neumonía	1,184	591	593
6	I50	Insuficiencia cardíaca	972	447	525
7	V89	Accidente de vehículo de motor o sin motor	913	732	181
8	I64	Accidente vascular encefálico agudo, no especificado como hemorrágico o isquémico	680	312	368
9	F10	Trastornos mentales y del comportamiento debidos al uso de alcohol	592	574	18
10	K74	Fibrosis y cirrosis del hígado	518	315	203

Fuente: MINEC, DIGESTYC, Estadísticas Vitales, Registro de defunciones

**GRAFICA II 1**  
**EL SALVADOR: DIEZ PRINCIPALES CAUSAS DE MUERTE, 2012**

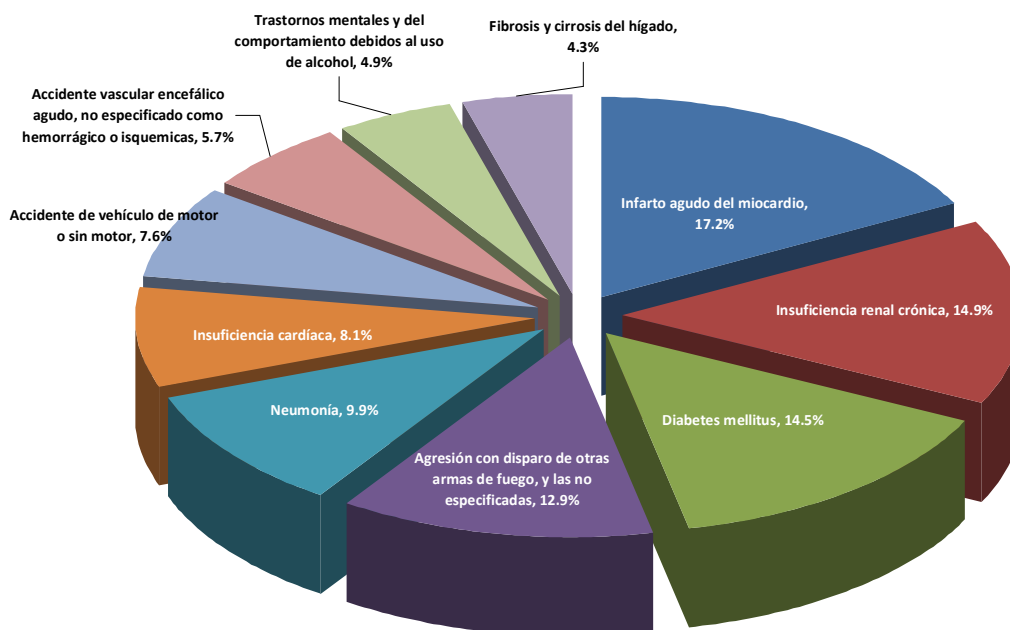

Fuente: MINEC, DIGESTYC, Estadísticas Vitales, Registro de defunciones

**CUADRO II 2**  
**EL SALVADOR: PRINCIPALES CAUSAS DE MUERTE INFANTIL, 2012**

Nº	Clasificación Internacional	Descripción de la Causa	Sexo		
			Total	Hombres	Mujeres
1	P00-P04	Ciertas afecciones originadas en el período Perinatal	341	189	152
2	P07	Trastornos relacionados con duración corta de la gestación y con bajo peso al nacer	135	72	63
3	R95	Síndrome de la muerte subita infantil	52	30	22
4	P22	Dificultad respiratoria del recién nacido	49	21	28
5	J10 - J18	Neumonía	47	30	17
6	A09	Diarrea y gastroenteritis de presunto origen infeccioso	33	23	10
7	P23	Neumonía congénita	24	13	11
8	P36	Sepsis bacteriana del recién nacido	21	14	7
9	P24	Síndromes de aspiración neonatal	15	10	5
10	Q03	Hidrocefalo congénito	11	6	5

Fuente: MINEC, DIGESTYC, Estadísticas Vitales, Registro de defunciones

**GRAFICA II 2**  
**EL SALVADOR: PRINCIPALES CAUSAS DE MUERTE INFANTIL, 2012**

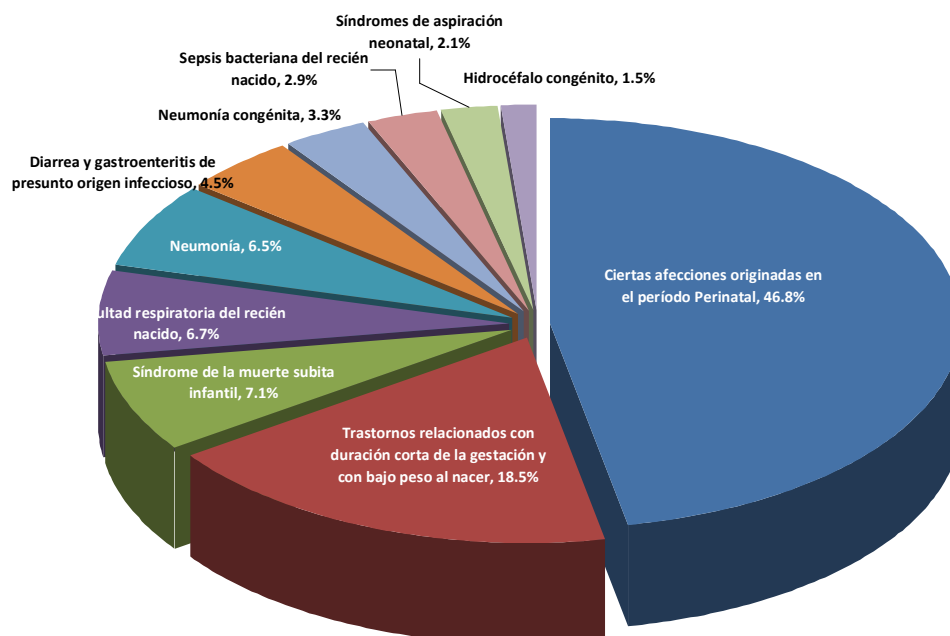

Fuente: MINEC, DIGESTYC, Estadísticas Vitales, Registro de defunciones



**CUADRO II 3**  
**EL SALVADOR: DEFUNCIONES, POR MES, SEGÚN SEXO Y DEPARTAMENTO, 2012**

Sexo y departamento <sup>1/</sup>	Defunciones <sup>2/</sup>												
	Total	M e s											
	Ene	Feb	Mar	Abr	May	Jun	Jul	Ago	Sep	Oct	Nov	Dic	
<b>Total</b>	<b>32,148</b>	<b>2,481</b>	<b>2,681</b>	<b>2,807</b>	<b>2,371</b>	<b>2,774</b>	<b>2,582</b>	<b>2,896</b>	<b>2,657</b>	<b>2,459</b>	<b>2,888</b>	<b>2,472</b>	<b>3,080</b>
<b>Masculino</b>	<b>17,862</b>	<b>1,460</b>	<b>1,618</b>	<b>1,538</b>	<b>1,325</b>	<b>1,558</b>	<b>1,410</b>	<b>1,534</b>	<b>1,457</b>	<b>1,353</b>	<b>1,541</b>	<b>1,330</b>	<b>1,738</b>
Ahuachapán	968	79	92	81	81	62	78	84	81	61	77	65	127
Santa Ana	1,854	166	166	149	146	158	161	143	163	128	151	145	178
Sonsonate	1,371	111	144	123	109	139	116	112	103	92	111	91	120
Chalatenango	587	32	55	51	35	53	55	42	57	37	60	49	61
La Libertad	1,762	149	148	168	136	134	137	149	156	127	138	150	170
San Salvador	4,348	367	411	387	325	411	327	351	343	353	371	332	370
Cuscatlán	685	54	56	67	44	51	42	76	65	50	66	50	64
La Paz	1,078	89	88	84	85	111	84	92	84	85	92	76	108
Cabañas	462	27	38	35	33	39	45	46	44	39	44	30	42
San Vicente	577	38	53	43	55	41	49	62	49	36	62	42	47
Usulután	1,214	114	112	92	89	87	96	115	84	100	96	96	133
San Miguel	1,509	132	125	140	101	135	116	127	127	116	129	95	166
Morazán	556	40	51	42	36	52	42	43	39	51	57	36	67
La Unión	891	62	79	76	50	85	62	92	62	78	87	73	85
<b>Femenino</b>	<b>14,286</b>	<b>1,021</b>	<b>1,063</b>	<b>1,269</b>	<b>1,046</b>	<b>1,216</b>	<b>1,172</b>	<b>1,362</b>	<b>1,200</b>	<b>1,106</b>	<b>1,347</b>	<b>1,142</b>	<b>1,342</b>
Ahuachapán	729	53	47	64	59	55	55	72	69	51	78	47	79
Santa Ana	1,475	124	99	134	118	122	111	154	108	118	137	125	125
Sonsonate	1,094	83	79	85	62	94	102	102	97	68	103	104	115
Chalatenango	502	40	39	38	39	44	45	44	46	35	34	44	54
La Libertad	1,286	87	83	114	85	105	89	148	117	115	103	103	137
San Salvador	3,969	284	305	354	304	371	348	339	366	301	361	300	336
Cuscatlán	549	44	47	55	43	45	33	60	41	40	47	42	52
La Paz	707	47	53	73	50	61	59	65	58	55	73	53	60
Cabañas	357	24	30	29	22	42	26	22	18	32	40	27	45
San Vicente	379	24	12	27	31	23	35	38	33	44	40	34	38
Usulután	896	61	73	79	67	69	81	86	58	68	96	75	83
San Miguel	1,150	80	88	92	71	91	94	126	97	85	124	85	117
Morazán	487	27	45	51	30	45	43	48	36	43	47	33	39
La Unión	706	43	63	74	65	49	51	58	56	51	64	70	62

<sup>1/</sup>Se Refiere al departamento donde ocurrió la defunción.

<sup>2/</sup>Excluye las defunciones ocurridas en el país, de residentes en el extranjero

Fuente: MINEC, DIGESTYC, Estadísticas Vitales. Registro de defunciones

**CUADRO II 4**  
**EL SALVADOR: DEFUNCIONES POR DEPARTAMENTO Y SEXO, SEGÚN GRUPO DE EDAD, 2012**

Edad del Difunto	Total		Ahuachapan		Santa ana		Sonsonate		Chalatenango		La libertad		San salvador		
	Total Pais	Hombres	Mujeres	Hombres	Mujeres	Hombres	Mujeres	Hombres	Mujeres	Hombres	Mujeres	Hombres	Mujeres	Hombres	Mujeres
<b>Total</b>	<b>32,148</b>	<b>17,862</b>	<b>14,286</b>	<b>968</b>	<b>729</b>	<b>1,854</b>	<b>1,475</b>	<b>1,371</b>	<b>1,094</b>	<b>587</b>	<b>502</b>	<b>1,762</b>	<b>1,286</b>	<b>4,348</b>	<b>3,969</b>
0 - 4 Años	1,009	568	441	42	33	76	42	56	45	13	18	65	46	125	87
0	795	446	349	30	20	59	36	49	38	10	14	52	36	97	76
1	95	54	41	5	9	6	2	3	1	0	2	8	3	11	3
2	53	29	24	3	2	4	2	1	2	2	1	2	6	5	4
3	36	22	14	3	1	2	2	1	0	0	0	1	1	7	2
4	30	17	13	1	1	5	0	2	4	1	1	2	0	5	2
5 - 9 Años	114	68	46	4	4	6	9	3	3	1	5	11	4	17	7
5	16	11	5	3	1	0	2	1	0	0	0	0	0	2	1
6	18	9	9	0	0	1	1	0	0	1	1	2	2	2	1
7	28	13	15	0	1	1	3	0	2	0	3	3	1	6	2
8	23	16	7	1	0	1	2	1	1	0	1	3	1	2	1
9	29	19	10	0	2	3	1	1	0	0	0	3	0	5	2
10 - 14 Años	248	145	103	7	9	14	15	17	8	6	0	14	17	32	23
10	40	26	14	1	2	2	2	5	3	1	0	2	1	3	2
11	42	23	19	1	1	4	3	2	1	3	0	5	5	2	4
12	38	16	22	2	2	2	5	2	1	0	0	3	5	3	1
13	54	36	18	0	1	2	1	2	0	2	0	2	4	13	6
14	74	44	30	3	3	4	4	6	3	0	0	2	2	11	10
15 - 19 Años	788	605	183	32	14	45	21	54	9	14	8	66	24	158	47
15	109	80	29	4	3	1	3	2	2	2	1	7	4	27	7
16	145	95	50	6	2	11	6	5	2	1	2	9	5	28	14
17	184	152	32	5	4	15	5	14	2	3	0	17	3	38	7
18	180	143	37	9	3	10	3	16	2	4	2	17	4	38	14
19	170	135	35	8	2	8	4	17	1	4	3	16	8	27	5
20 - 24 Años	874	685	189	45	5	57	13	53	15	27	6	62	15	185	44
20	181	130	51	9	2	7	5	6	3	3	2	15	3	37	12
21	160	120	40	9	0	11	4	10	3	5	2	12	1	29	9
22	154	125	29	3	1	12	0	12	3	6	0	8	2	36	6
23	186	156	30	10	2	12	1	10	2	7	2	17	4	42	9
24	193	154	39	14	0	15	3	15	4	6	0	10	5	41	8
25 - 29 Años	900	718	182	31	11	65	18	58	19	25	11	87	19	177	48
25	181	146	35	5	3	17	5	12	3	10	4	20	2	27	12
26	187	135	52	7	2	8	7	12	7	2	2	16	6	38	10
27	172	140	32	6	1	11	1	7	4	2	0	20	3	40	12
28	181	148	33	6	4	15	1	15	4	5	2	18	4	34	7
29	179	149	30	7	1	14	4	12	1	6	3	13	4	38	7
30 - 34 Años	1,078	858	220	44	12	89	17	65	25	23	4	97	12	198	67
30	198	154	44	9	2	14	6	8	1	6	0	18	2	33	14
31	217	169	48	6	3	21	6	17	7	6	3	17	1	39	17
32	215	178	37	10	4	17	1	18	8	4	1	16	2	43	7
33	213	169	44	10	2	23	2	11	4	3	0	23	3	34	16
34	235	188	47	9	1	14	2	11	5	4	0	23	4	49	13

**CUADRO II 4**  
**EL SALVADOR: DEFUNCIONES POR DEPARTAMENTO Y SEXO, SEGÚN GRUPO DE EDAD, 2012**

Edad del Difunto	Continuación														
	Total		Ahuachapan		Santa ana		Sonsonate		Chalatenango		La libertad		San salvador		
	Total País	Hombres	Mujeres	Hombres	Mujeres	Hombres	Mujeres	Hombres	Mujeres	Hombres	Mujeres	Hombres	Mujeres	Hombres	Mujeres
35 - 39 Años	1,107	838	269	41	17	87	22	77	30	24	14	77	23	201	72
35	247	199	48	10	4	20	3	17	8	5	0	19	6	49	12
36	225	178	47	11	5	20	3	19	5	4	5	11	3	43	8
37	211	152	59	9	3	15	7	11	8	4	5	9	3	42	19
38	207	142	65	6	5	14	8	10	2	5	2	18	5	25	19
39	217	167	50	5	0	18	1	20	7	6	2	20	6	42	14
40 - 44 Años	1,174	810	364	51	22	83	34	62	26	21	11	90	42	193	100
40	243	166	77	13	4	21	7	9	3	2	2	22	10	40	16
41	227	154	73	8	4	14	8	11	7	3	1	18	18	36	15
42	230	164	66	12	5	19	3	11	5	8	1	14	4	44	24
43	239	167	72	7	2	17	7	16	8	3	5	18	5	37	16
44	235	159	76	11	7	12	9	15	3	5	2	18	5	36	29
45 - 49 Años	1,283	811	472	41	37	85	43	58	34	28	8	81	41	209	137
45	261	172	89	9	8	13	10	12	2	5	1	15	12	46	20
46	260	168	92	8	3	25	8	13	9	5	1	19	6	43	26
47	249	158	91	7	11	20	10	10	10	5	3	20	9	40	22
48	270	161	109	6	8	18	10	10	7	7	2	16	10	36	32
49	243	152	91	11	7	9	5	13	6	6	1	11	4	44	37
50 - 54 Años	1,529	898	631	54	29	89	71	84	63	14	15	100	59	204	174
50	299	190	109	13	5	19	15	15	9	4	4	23	8	39	34
51	310	177	133	14	8	17	20	20	14	3	2	9	14	39	24
52	271	161	110	7	5	16	11	15	9	0	4	23	11	34	37
53	344	198	146	10	7	22	13	19	16	4	1	23	9	45	38
54	305	172	133	10	4	15	12	15	15	3	4	22	17	47	41
55 - 59 Años	1,757	1,012	745	67	38	94	75	72	75	27	20	98	61	258	189
55	344	193	151	7	6	18	10	13	19	4	6	20	11	56	39
56	350	201	149	17	5	20	15	11	14	2	5	15	13	54	42
57	375	215	160	16	10	18	15	16	14	8	3	20	13	51	41
58	349	201	148	12	9	21	17	18	16	7	2	27	12	51	36
59	339	202	137	15	8	17	18	14	12	6	4	16	12	46	31
60 - 64 Años	2,116	1,196	920	62	46	123	109	98	77	37	40	102	72	328	238
60	418	248	170	14	8	28	20	27	14	13	8	16	17	56	52
61	405	228	177	11	9	15	21	17	13	5	9	24	12	74	49
62	435	248	187	13	10	27	19	22	18	5	12	22	17	65	41
63	435	244	191	14	5	28	30	18	14	4	6	22	16	65	44
64	423	228	195	10	14	25	19	14	18	10	5	18	10	68	52
65 - 69 Años	2,260	1,163	1,097	60	60	131	125	90	95	27	48	123	107	272	276
65	486	260	226	18	12	24	23	17	23	9	8	25	20	61	56
66	430	210	220	12	12	20	24	21	20	5	8	21	27	48	44
67	452	231	221	10	13	27	33	18	19	7	14	23	15	61	59
68	460	237	223	9	8	35	27	14	19	4	7	27	25	52	53
69	432	225	207	11	15	25	18	20	14	2	11	27	20	50	64

**CUADRO II 4**  
**EL SALVADOR: DEFUNCIONES POR DEPARTAMENTO Y SEXO, SEGÚN GRUPO DE EDAD, 2012**

Continuación

Edad del Difunto	Total		Ahuachapan		Santa ana		Sonsonate		Chalatenango		La libertad		San salvador		
	Total Pais	Hombres	Mujeres	Hombres	Mujeres	Hombres	Mujeres	Hombres	Mujeres	Hombres	Mujeres	Hombres	Mujeres		
70 - 74 Años	2,810	1,485	1,325	71	69	153	114	104	96	55	51	139	131	366	319
70	489	254	235	10	12	30	20	18	17	12	8	25	25	65	60
71	555	292	263	18	16	25	23	17	21	12	11	20	33	70	58
72	568	307	261	13	12	31	30	29	11	11	7	32	24	61	60
73	586	322	264	19	18	38	21	18	25	7	12	27	26	89	68
74	612	310	302	11	11	29	20	22	22	13	13	35	23	81	73
75 - 79 Años	3,206	1,585	1,621	94	68	167	157	121	108	66	63	147	148	364	448
75	653	320	333	19	13	38	30	24	27	10	16	40	33	67	78
76	629	326	303	18	11	31	26	28	22	8	8	30	29	79	89
77	638	315	323	21	9	30	37	15	17	21	10	35	28	76	97
78	607	292	315	11	21	31	33	29	19	17	11	22	28	65	88
79	679	332	347	25	14	37	31	25	23	10	18	20	30	77	96
80 - 84 Años	3,552	1,668	1,884	86	95	191	210	122	116	66	60	156	140	412	553
80	670	330	340	18	15	39	48	28	13	13	12	24	27	78	97
81	726	336	390	18	24	40	47	26	19	13	18	30	31	84	106
82	716	334	382	20	23	36	40	25	25	10	10	34	24	87	109
83	696	334	362	15	16	33	41	23	32	17	12	29	28	91	110
84	744	334	410	15	17	43	34	20	27	13	8	39	30	72	131
85 - 89 Años	3,112	1,370	1,742	75	74	153	184	86	122	60	55	122	176	329	535
85	663	289	374	19	15	34	39	10	32	16	16	21	27	76	116
86	691	326	365	17	16	40	32	19	22	8	8	27	36	75	108
87	632	272	360	15	19	25	46	23	14	15	13	26	40	59	110
88	573	244	329	17	15	37	34	19	29	13	7	27	39	57	101
89	553	239	314	7	9	17	33	15	25	8	11	21	34	62	100
90 - 94 Años	2,065	908	1,157	40	57	89	117	61	80	39	50	78	85	214	375
90	496	227	269	8	23	19	37	21	17	11	12	16	22	51	69
91	491	215	276	7	11	19	27	13	17	6	11	21	16	56	101
92	459	190	269	13	10	19	23	12	28	8	11	20	22	32	91
93	348	146	202	6	8	18	16	8	6	5	7	14	21	35	71
94	271	130	141	6	5	14	14	7	12	9	9	7	4	40	43
95 - 99 Años	1,108	425	683	17	29	45	74	29	48	14	15	42	62	106	229
95	267	107	160	3	7	8	22	6	17	5	4	8	20	29	46
96	225	87	138	5	5	7	16	8	9	1	1	12	17	16	44
97	152	57	95	2	4	7	10	2	4	4	6	6	6	15	41
98	133	48	85	1	4	8	11	3	11	2	2	6	8	13	22
99	331	126	205	6	9	15	15	10	7	2	2	10	11	33	76
Edad Ignorada	58	46	12	4	0	12	5	1	0	0	0	5	2	0	1

**CUADRO II 4**  
**EL SALVADOR: DEFUNCIONES POR DEPARTAMENTO Y SEXO, SEGÚN GRUPO DE EDAD, 2012**

Continuación

Edad del Difunto	Cuscatlan		La paz		Cabañas		San Vicente		Usulután		San Miguel		Morazan		La union	
	Hombres	Mujeres	Hombres	Mujeres	Hombres	Mujeres	Hombres	Mujeres	Hombres	Mujeres	Hombres	Mujeres	Hombres	Mujeres	Hombres	Mujeres
<b>Total</b>	<b>685</b>	<b>549</b>	<b>1,078</b>	<b>707</b>	<b>462</b>	<b>357</b>	<b>577</b>	<b>379</b>	<b>1,214</b>	<b>896</b>	<b>1,509</b>	<b>1,150</b>	<b>556</b>	<b>487</b>	<b>891</b>	<b>706</b>
0 - 4 Años	26	31	30	21	11	12	17	10	26	24	38	36	21	16	22	20
0	23	23	22	19	6	9	14	7	20	20	32	20	15	14	17	17
1	0	3	4	0	4	3	1	1	4	4	2	8	3	1	3	1
2	1	3	2	0	1	0	1	1	1	0	3	1	2	1	1	1
3	2	1	1	1	0	0	1	0	1	0	1	5	1	0	1	1
4	0	1	1	1	0	0	0	1	0	0	0	2	0	0	0	0
5 - 9 Años	1	0	3	2	4	2	1	0	4	1	6	7	2	2	5	0
5	0	0	0	0	2	0	1	0	1	0	1	1	0	0	0	0
6	0	0	2	0	1	0	0	0	0	0	0	3	0	1	0	0
7	0	0	1	1	0	0	0	0	1	0	1	1	0	1	0	0
8	1	0	0	0	0	0	0	0	2	0	2	1	0	0	3	0
9	0	0	0	1	1	2	0	0	0	1	2	1	2	0	2	0
10 - 14 Años	4	8	4	5	3	2	3	1	7	3	16	4	5	2	13	6
10	0	1	0	0	1	1	0	0	2	0	5	0	2	1	2	1
11	0	1	0	0	1	0	1	1	0	0	1	2	1	0	2	1
12	1	3	1	1	0	0	0	0	1	1	0	2	0	0	1	1
13	3	2	2	1	0	0	2	0	1	2	3	0	1	0	3	1
14	0	1	1	3	1	1	0	0	3	0	7	0	1	1	5	2
15 - 19 Años	28	4	38	8	22	5	22	10	36	7	47	12	11	3	32	11
15	8	0	2	0	3	0	3	1	4	2	11	3	2	0	4	3
16	2	1	6	5	3	0	3	5	3	2	7	2	3	0	8	4
17	6	1	10	1	8	0	7	2	8	0	16	3	0	0	5	4
18	6	1	9	1	4	3	4	0	12	0	5	3	3	1	6	0
19	6	1	11	1	4	2	5	2	9	3	8	1	3	2	9	0
20 - 24 Años	32	9	55	17	15	9	24	7	50	17	39	17	17	5	24	10
20	4	2	15	5	1	5	9	0	9	4	9	4	4	1	2	3
21	5	3	10	3	5	2	6	4	7	2	6	3	1	2	4	2
22	7	2	10	6	2	1	6	0	11	4	5	3	3	0	4	1
23	9	1	9	1	5	0	3	1	11	3	10	0	3	2	8	2
24	7	1	11	2	2	1	0	2	12	4	9	7	6	0	6	2
25 - 29 Años	33	1	47	10	29	7	27	3	36	10	53	14	16	4	34	7
25	12	1	10	1	4	0	2	1	8	0	13	2	1	0	5	1
26	4	0	7	3	9	4	7	1	5	3	9	4	4	2	7	1
27	4	0	15	2	4	0	6	0	6	4	12	3	2	1	5	1
28	3	0	8	3	9	1	5	1	8	0	11	2	3	1	8	3
29	10	0	7	1	3	2	7	0	9	3	8	3	6	0	9	1
30 - 34 Años	30	14	64	12	32	9	26	2	67	8	66	18	18	8	39	12
30	4	1	13	0	10	2	2	1	10	2	13	8	7	2	7	3
31	5	2	10	0	5	5	4	0	17	0	10	1	2	2	10	1
32	7	1	13	3	4	0	8	0	12	2	15	3	4	1	7	4
33	7	8	13	2	10	1	4	0	11	1	12	1	0	1	8	3
34	7	2	15	7	3	1	8	1	17	3	16	5	5	2	7	1

**CUADRO II 4**  
**EL SALVADOR: DEFUNCIONES POR DEPARTAMENTO Y SEXO, SEGÚN GRUPO DE EDAD, 2012**

Edad del Difunto	Continuación															
	Cuscatlan		La paz		Cabañas		San Vicente		Usulután		San Miguel		Morazan		La union	
	Hombres	Mujeres	Hombres	Mujeres	Hombres	Mujeres	Hombres	Mujeres	Hombres	Mujeres	Hombres	Mujeres	Hombres	Mujeres	Hombres	Mujeres
35 - 39 Años	23	9	62	11	19	4	24	7	65	12	73	28	21	9	44	11
35	4	0	15	2	3	0	9	1	11	1	18	9	8	0	11	2
36	5	3	11	4	5	0	3	0	14	0	16	6	4	3	12	2
37	6	2	13	3	5	0	5	0	13	4	12	4	3	0	5	1
38	3	2	12	1	4	2	5	4	15	3	13	5	2	4	10	3
39	5	2	11	1	2	2	2	2	12	4	14	4	4	2	6	3
40 - 44 Años	27	18	49	20	19	13	26	11	60	15	74	29	18	10	37	13
40	5	8	8	5	5	3	3	3	12	2	16	7	4	5	6	2
41	9	3	12	3	3	1	8	3	11	1	14	7	1	1	6	1
42	3	5	8	4	5	2	2	1	9	3	13	3	6	0	10	6
43	3	1	13	6	4	3	6	3	16	4	21	9	2	1	4	2
44	7	1	8	2	2	4	7	1	12	5	10	3	5	3	11	2
45 - 49 Años	32	14	52	21	15	7	25	12	51	37	81	34	21	21	32	26
45	7	2	11	3	4	1	5	1	11	9	22	9	4	2	8	9
46	8	7	7	4	2	2	3	3	12	6	16	7	4	7	3	3
47	4	1	8	6	2	1	9	0	10	6	11	4	3	5	9	3
48	7	3	18	5	5	0	2	6	7	10	19	4	5	5	5	7
49	6	1	8	3	2	3	6	2	11	6	13	10	5	2	7	4
50 - 54 Años	26	25	67	29	13	13	23	20	73	33	73	49	31	18	47	33
50	4	4	16	2	3	0	1	4	15	11	21	11	7	0	10	2
51	7	5	16	3	2	8	4	3	16	8	12	9	4	6	14	9
52	8	6	12	7	3	3	6	3	17	1	11	7	4	2	5	4
53	4	3	12	8	2	0	9	4	17	10	15	15	7	8	9	14
54	3	7	11	9	3	2	3	6	8	3	14	7	9	2	9	4
55 - 59 Años	37	33	66	40	20	19	43	16	84	54	76	65	20	20	50	40
55	6	7	15	6	2	4	8	3	20	15	10	11	6	3	8	11
56	11	4	9	8	3	3	4	4	19	8	19	13	3	8	14	7
57	12	11	20	6	5	4	4	1	16	11	20	16	3	4	6	11
58	2	6	6	7	6	3	14	5	12	13	12	12	7	4	6	6
59	6	5	16	13	4	5	13	3	17	7	15	13	1	1	16	5
60 - 64 Años	41	24	60	43	27	25	34	22	68	52	111	75	44	36	61	61
60	10	4	11	7	9	3	4	4	12	9	22	13	10	3	16	8
61	2	4	11	8	1	10	10	3	16	10	25	9	5	6	12	14
62	9	7	11	4	8	5	8	3	14	10	20	17	13	10	11	14
63	10	8	11	14	3	4	6	7	17	11	26	16	8	4	12	12
64	10	1	16	10	6	3	6	5	9	12	18	20	8	13	10	13
65 - 69 Años	46	32	67	41	26	23	43	28	85	62	109	99	26	38	58	63
65	11	6	15	12	8	3	11	10	16	12	22	21	9	7	14	13
66	5	7	12	12	5	4	5	2	17	18	27	18	3	6	9	18
67	12	5	14	9	3	3	6	4	16	11	15	21	5	6	14	9
68	13	5	16	7	4	8	10	11	22	12	18	17	3	11	10	13
69	5	9	10	1	6	5	11	1	14	9	27	22	6	8	11	10

**CUADRO II 4**  
**EL SALVADOR: DEFUNCIONES POR DEPARTAMENTO Y SEXO, SEGÚN GRUPO DE EDAD, 2012**

Continuación

Edad del Difunto	Cuscatlan		La paz		Cabañas		San Vicente		Usulután		San Miguel		Morazan		La union	
	Hombres	Mujeres	Hombres	Mujeres	Hombres	Mujeres	Hombres	Mujeres	Hombres	Mujeres	Hombres	Mujeres	Hombres	Mujeres	Hombres	Mujeres
70 - 74 Años	54	63	82	65	44	37	45	34	103	102	137	113	56	60	76	71
70	14	12	10	7	7	9	5	4	18	19	16	24	7	8	17	10
71	16	12	16	15	13	4	8	5	24	16	34	25	8	12	11	12
72	12	16	17	10	9	11	11	11	19	20	30	23	13	13	19	13
73	6	12	21	13	8	4	13	5	22	21	29	18	13	9	12	12
74	6	11	18	20	7	9	8	9	20	26	28	23	15	18	17	24
75 - 79 Años	65	68	82	87	45	43	60	35	102	103	128	143	62	50	82	100
75	11	13	13	16	8	12	13	7	21	26	29	27	14	11	13	24
76	14	9	17	19	10	9	7	8	22	19	27	29	15	7	20	18
77	15	16	19	15	5	10	11	6	17	23	21	24	7	11	22	20
78	13	14	20	17	10	6	18	6	18	14	18	33	10	9	10	16
79	12	16	13	20	12	6	11	8	24	21	33	30	16	12	17	22
80 - 84 Años	72	74	77	84	47	41	45	62	90	133	149	153	65	74	90	89
80	23	15	17	24	8	6	9	8	19	19	30	26	13	12	11	18
81	12	21	13	12	8	9	11	12	20	24	31	29	8	22	22	16
82	12	13	23	14	13	8	5	19	12	25	30	36	14	19	13	17
83	14	6	15	13	5	7	9	11	18	32	24	29	19	9	22	16
84	11	19	9	21	13	11	11	12	21	33	34	33	11	12	22	22
85 - 89 Años	47	54	88	100	31	46	45	40	111	93	102	126	49	66	72	71
85	9	9	18	27	7	8	5	7	23	22	21	29	14	9	16	18
86	13	14	22	18	9	15	14	9	28	22	22	35	11	12	21	18
87	10	6	15	18	7	12	10	11	23	14	23	24	9	18	12	15
88	6	11	11	22	3	7	7	7	18	16	10	20	9	12	10	9
89	9	14	22	15	5	4	9	6	19	19	26	18	6	15	13	11
90 - 94 Años	40	42	56	51	26	24	25	38	68	79	90	82	34	33	48	44
90	16	13	16	13	5	5	7	10	26	15	17	19	5	8	9	6
91	6	12	10	11	8	4	6	10	14	20	25	14	13	5	11	17
92	11	7	13	12	9	6	3	6	11	17	16	21	7	7	16	8
93	2	4	10	9	2	5	7	6	9	17	18	19	5	4	7	9
94	5	6	7	6	2	4	2	6	8	10	14	9	4	9	5	4
95 - 99 Años	15	24	27	40	14	16	18	20	27	51	31	46	19	11	21	18
95	5	5	6	7	2	8	5	7	10	12	9	3	5	0	6	2
96	2	6	6	9	5	3	6	2	9	7	4	9	4	2	2	8
97	1	2	2	7	1	2	2	2	3	1	6	9	3	0	3	1
98	2	3	3	3	1	1	2	1	2	10	1	2	2	4	2	3
99	5	8	10	14	5	2	3	8	3	21	11	23	5	5	8	4
Edad Ignorada	6	2	2	0	0	0	1	1	1	0	10	0	0	1	4	0

NOTA: Se refiere al departamento donde residía el fallecido y excluye las defunciones ocurridas en el país, de residentes en el extranjero  
Fuente: MINEC, DIGESTYC, Estadísticas Vitales, Registro de defunciones

**GRÁFICO II 3**  
**EL SALVADOR: DEFUNCIONES POR GRUPOS DE EDAD, 2012**

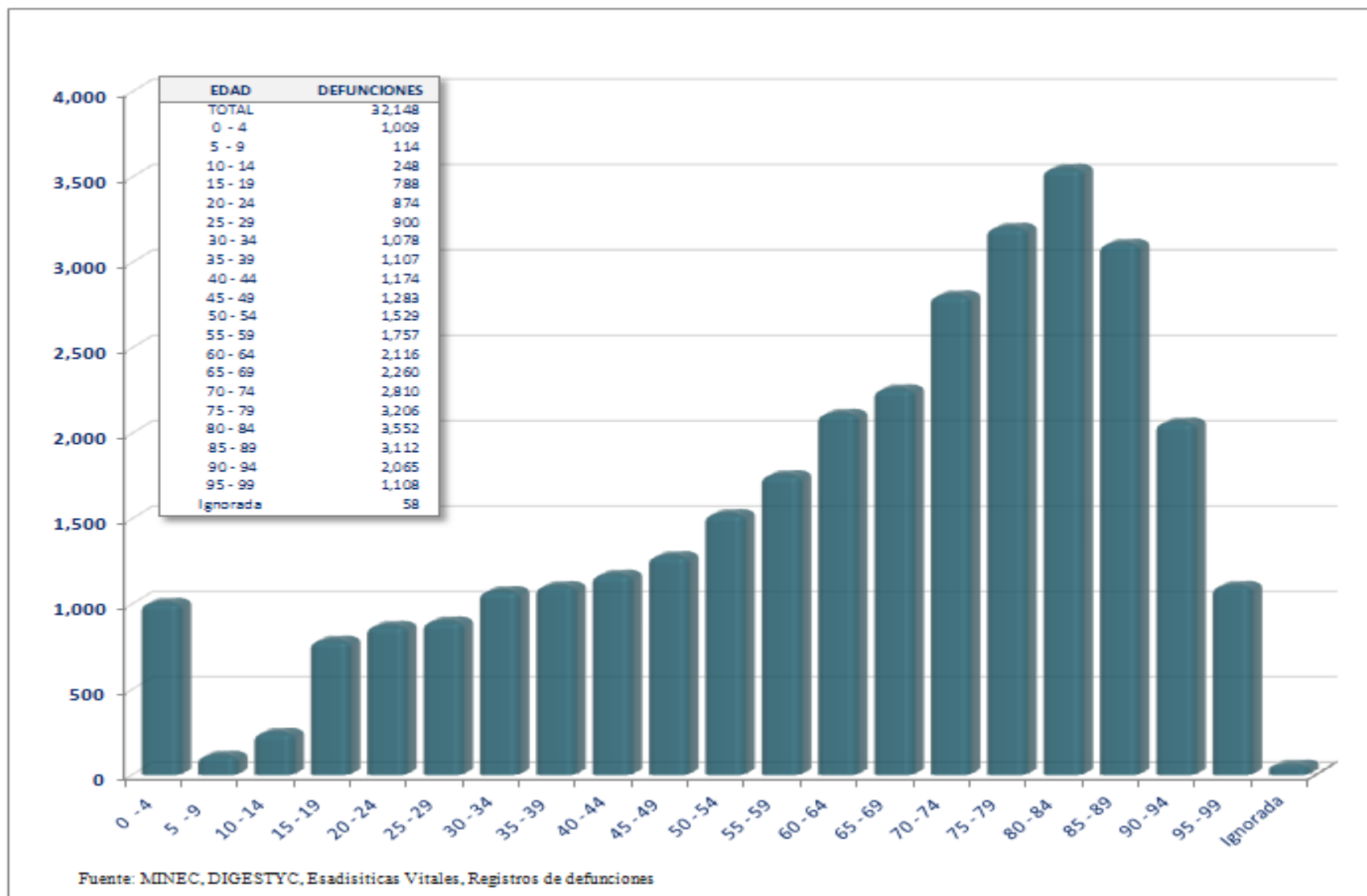



**GRÁFICO II 4**  
**EL SALVADOR: DEFUNCIONES POR DEPARTAMENTO, 2012**

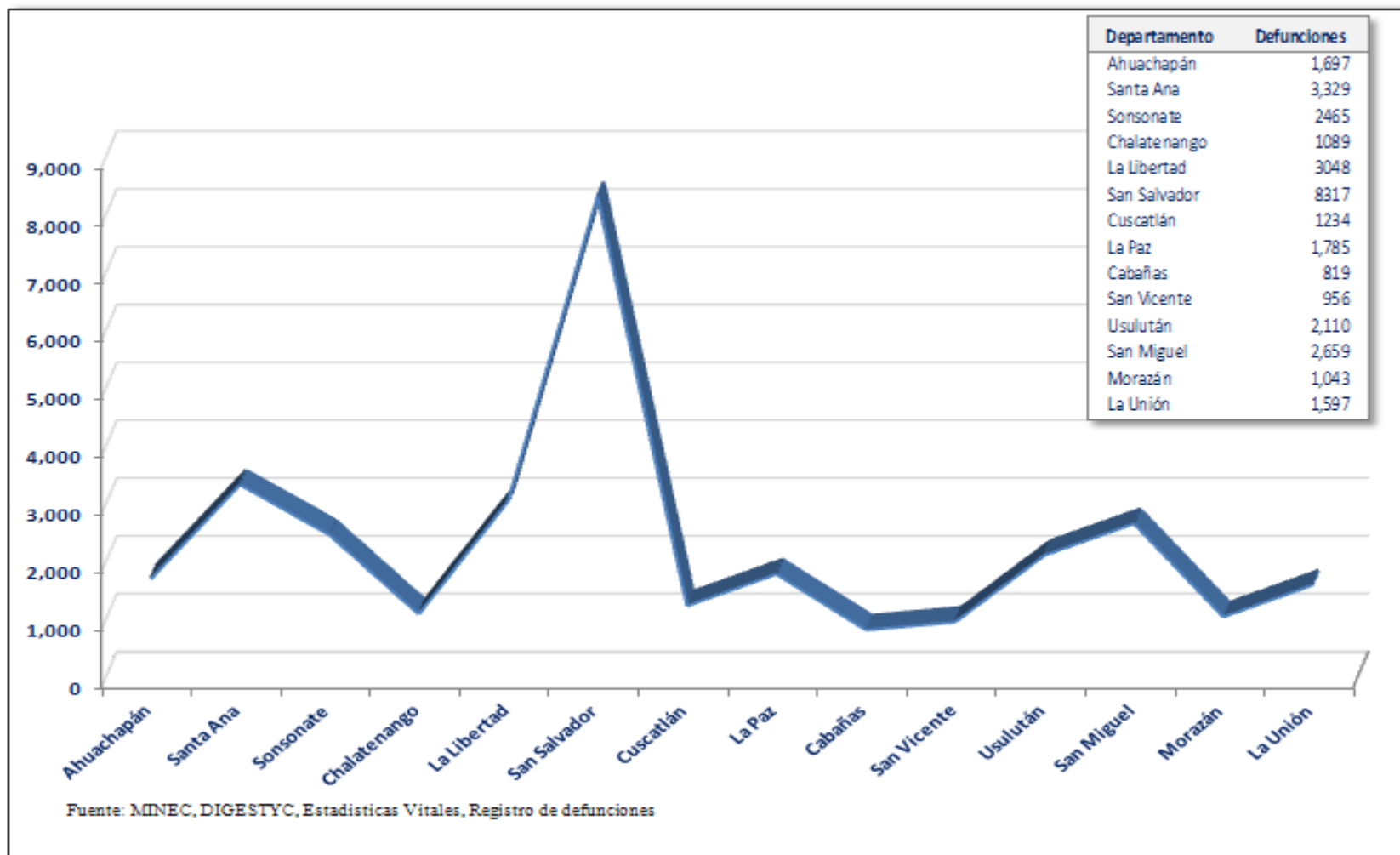

**CUADRO II 5**  
**EL SALVADOR: DEFUNCIONES, POR LUGAR DE ACAECIMIENTO Y RESIDENCIA, CLASE DE CERTIFICACIÓN**  
**Y ASISTENCIA MÉDICA, SEGÚN HOSPITALIZACIÓN Y DEPARTAMENTO, 2012**

Hospitalización y Departamento	Defunciones									
	Total	Lugar de Acaecimiento <sup>1/</sup>				Total	Lugar de Residencia <sup>2/</sup>			
		Certificada por Médico			No Certificada por Médico		Certificada por Médico			No Certificada por Médico
		Total	Con Asistencia	Sin Asistencia			Total	Con Asistencia	Sin Asistencia	
<b>T o t a l</b>	<b>32,162</b>	<b>31,473</b>	<b>16,938</b>	<b>14,535</b>	<b>689</b>	<b>32,148</b>	<b>31,459</b>	<b>16,931</b>	<b>14,528</b>	<b>689</b>
<b>En Hospitales<sup>3/</sup></b>	12,344	12,344	12,344	0	0	12,338	12,338	12,338	0	0
Ahuachapán	218	218	218	0	0	592	592	592	0	0
Santa Ana	1,610	1,610	1,610	0	0	1,382	1,382	1,382	0	0
Sonsonate	498	498	498	0	0	776	776	776	0	0
Chalatenango	177	177	177	0	0	360	360	360	0	0
La Libertad	687	687	687	0	0	1,095	1,095	1,095	0	0
San Salvador	6,441	6,441	6,441	0	0	4,267	4,267	4,267	0	0
Cuscatlán	197	197	197	0	0	415	415	415	0	0
La Paz	243	243	243	0	0	569	569	569	0	0
Cabañas	123	123	123	0	0	254	254	254	0	0
San Vicente	155	155	155	0	0	362	362	362	0	0
Usulután	362	362	362	0	0	661	661	661	0	0
San Miguel	1,452	1,452	1,452	0	0	956	956	956	0	0
Morazán	46	46	46	0	0	228	228	228	0	0
La Unión	135	135	135	0	0	421	421	421	0	0
<b>Fuera de Hospitales</b>	19,818	19,129	4,594	14,535	689	19,810	19,121	4,593	14,528	689
Ahuachapán	1,100	805	164	641	295	1,105	811	171	640	294
Santa Ana	1,927	1,913	243	1,670	14	1,947	1,935	242	1,693	12
Sonsonate	1,665	1,660	418	1,242	5	1,689	1,683	441	1,242	6
Chalatenango	711	709	257	452	2	729	727	261	466	2
La Libertad	1,948	1,941	513	1,428	7	1,953	1,946	519	1,427	7
San Salvador	4,293	4,224	1,445	2,779	69	4,050	3,980	1,356	2,624	70
Cuscatlán	765	760	121	639	5	819	813	129	684	6
La Paz	1,171	1,161	151	1,010	10	1,216	1,205	160	1,045	11
Cabañas	555	466	87	379	89	565	475	95	380	90
San Vicente	570	568	65	503	2	594	594	69	525	0
Usulután	1,433	1,430	397	1,033	3	1,449	1,445	419	1,026	4
San Miguel	1,770	1,585	337	1,248	185	1,703	1,524	312	1,212	179
Morazán	782	780	143	637	2	815	810	152	658	5
La Unión	1,128	1,127	253	874	1	1,176	1,173	267	906	3

<sup>1/</sup> Se Refiere al departamento donde ocurrió la defunción. Incluye las defunciones ocurridas en el país, de residentes en el extranjero

<sup>2/</sup> Se refiere al departamento donde residía el fallecido, excluye las defunciones ocurridas en el país de residentes en el extranjero.

<sup>3/</sup> Cualquier Hospital, sector público o privado.

Fuente: MINEC, DIGESTYC, Estadísticas Vitales. Registro de defunciones

**CUADRO II 6**  
**EL SALVADOR: DEFUNCIONES MATERNAS POR CLASE DE CERTIFICACIÓN**  
**Y ASISTENCIA MEDICA SEGÚN DEPARTAMENTO, 2012**

Departamento <sup>1/</sup>	Defunciones Maternas			
	Total	Certificadas por medico		No Certificadas Por medico
		Con Asistencia Médica	Sin Asistencia Médica	
<b>Total</b>	17	14	3	0
Ahuachapán	1	1	0	0
Santa Ana	1	1	0	0
Sonsonate	2	2	0	0
Chalatenango	0	0	0	0
La Libertad	5	2	3	0
San Salvador	4	4	0	0
Cuscatlán	0	0	0	0
La Paz	0	0	0	0
Cabañas	0	0	0	0
San Vicente	1	1	0	0
Usulután	1	1	0	0
San Miguel	1	1	0	0
Morazán	0	0	0	0
La Unión	1	1	0	0

<sup>1/</sup> Se Refiere al departamento donde ocurrió la defunción.

Fuente: MINEC, DIGESTYC, Estadísticas Vitales, Registro de defunciones

**GRÁFICO II 5**  
**EL SALVADOR: DEFUNCIONES MATERNAS, SEGÚN DEPARTAMENTO, 2012**

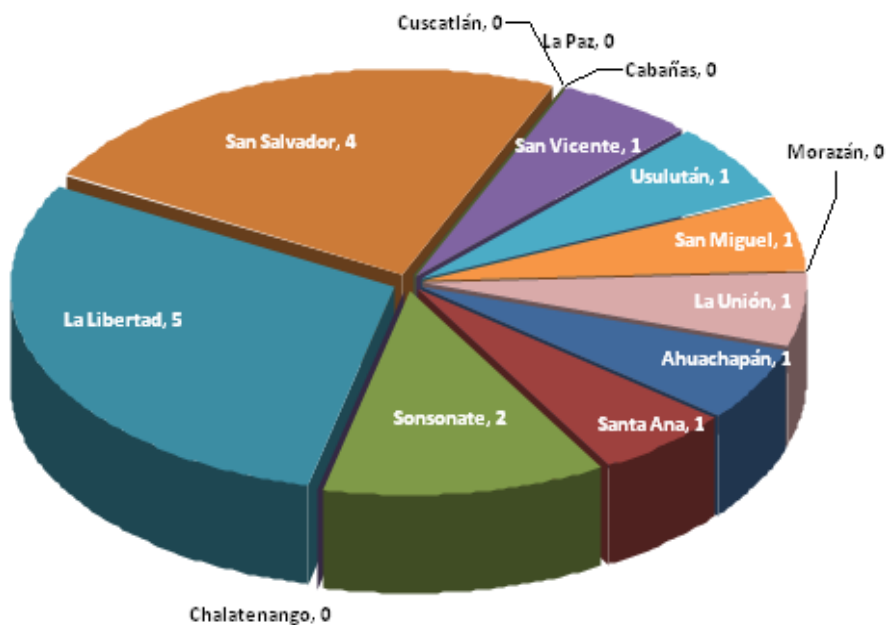

Fuente: MINEC, DIGESTYC, Estadísticas Vitales, Registro de defunciones

**CUADRO II 7**  
**EL SALVADOR: DEFUNCIONES INFANTILES (MENORES DE 1 AÑO), POR MES, SEGUN GRUPOS DE EDAD, 2012**

Grupos de edad	Defunciones Infantiles ( Menores de 1 año ) <sup>1/</sup>												
	Total	Meses											
		Ene	Feb	Mar	Abr	May	Jun	Jul	Ago	Sep	Oct	Nov	Dic
<b>Total</b>	<b>795</b>	<b>59</b>	<b>58</b>	<b>75</b>	<b>59</b>	<b>67</b>	<b>72</b>	<b>66</b>	<b>88</b>	<b>67</b>	<b>67</b>	<b>53</b>	<b>64</b>
<b>Neonatales</b>	<b>375</b>	<b>28</b>	<b>25</b>	<b>34</b>	<b>25</b>	<b>29</b>	<b>38</b>	<b>30</b>	<b>39</b>	<b>30</b>	<b>38</b>	<b>28</b>	<b>31</b>
Menores de 1 día	102	11	7	11	4	11	8	7	4	4	15	10	10
De 1 día	60	5	1	2	6	4	9	5	11	5	4	2	6
De 2 días	35	1	0	2	3	4	1	5	8	4	4	3	0
De 3 días	13	0	2	0	1	0	4	1	0	3	1	0	1
De 4 días	14	0	0	1	2	0	3	1	2	2	1	0	2
De 5 días	8	0	0	2	1	1	1	1	1	0	1	0	0
De 6 días	14	1	4	0	0	3	0	0	1	1	1	1	2
De 7 a 13 días	56	5	5	7	4	2	5	4	7	5	2	6	4
De 14 a 20 días	38	1	4	6	2	3	1	3	4	3	6	4	1
De 21 a 27 días	35	4	2	3	2	1	6	3	1	3	3	2	5
<b>Post-natales</b>	<b>420</b>	<b>31</b>	<b>33</b>	<b>41</b>	<b>34</b>	<b>38</b>	<b>34</b>	<b>36</b>	<b>49</b>	<b>37</b>	<b>29</b>	<b>25</b>	<b>33</b>
De 28 días a menos de 2 meses	95	5	12	9	11	8	8	4	10	5	9	6	8
De 2 meses a menos de 3 meses	63	3	6	6	7	5	4	6	8	1	8	3	6
De 3 meses a menos de 4 meses	48	4	2	8	3	2	4	2	7	5	3	5	3
De 4 meses a menos de 5 meses	57	10	4	4	3	9	3	4	4	6	3	3	4
De 5 meses a menos de 6 meses	30	2	2	1	2	3	4	2	2	7	0	2	3
De 6 meses a menos de 7 meses	23	1	1	1	3	0	5	2	3	3	1	3	0
De 7 meses a menos de 8 meses	27	3	0	4	1	5	2	4	1	2	3	0	2
De 8 meses a menos de 9 meses	23	1	2	2	1	1	0	5	5	4	1	1	0
De 9 meses a menos de 10 meses	12	0	1	0	1	1	1	2	4	2	0	0	0
De 10 meses a menos de 11 meses	16	1	1	3	1	2	2	2	2	1	1	0	0
De 11 meses a menos de 12 meses	26	1	2	3	1	2	1	3	3	1	0	2	7

<sup>1/</sup> Excluye las defunciones ocurridas en el país, de hijos de madres residentes en el extranjero  
Fuente: MINEC, DIGESTYC, Estadísticas Vitales. Registro de defunciones

**GRÁFICO II 6**  
**EL SALVADOR: DEFUNCIONES INFANTILES, 2012**

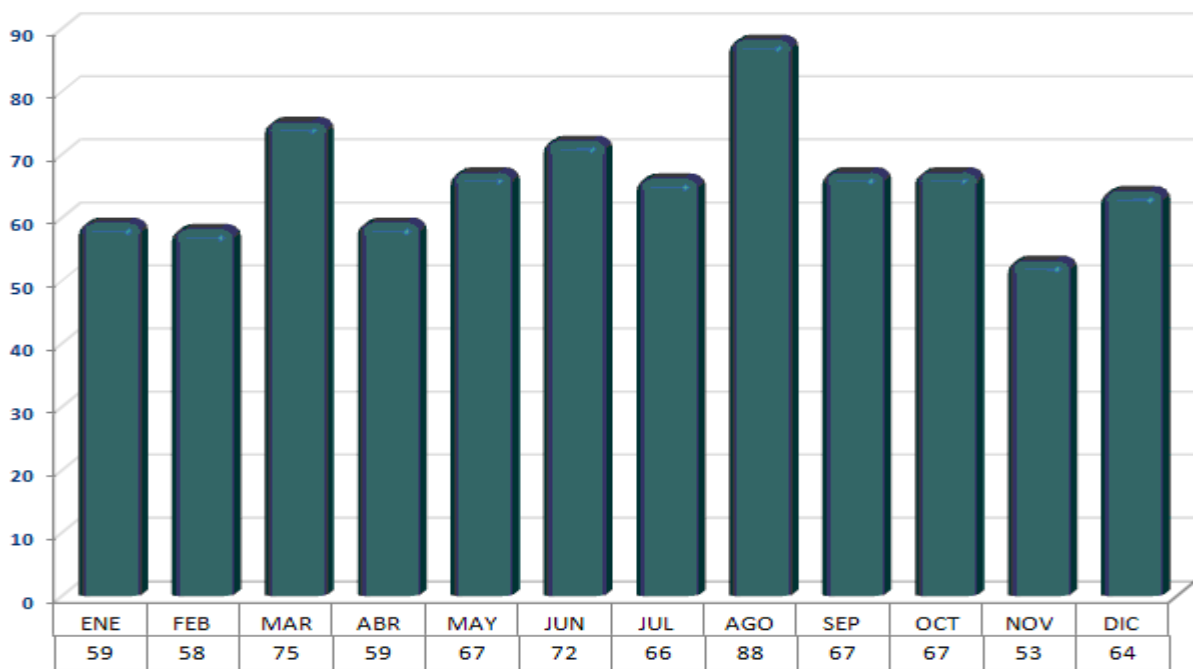

Fuente: MINEC, DIGESTYC, Estadísticas Vitales, Registro de defunciones

**GRAFICA II 7**  
**EL SALVADOR: DEFUNCIONES INFANTILES (Neo-Natales), 2012**

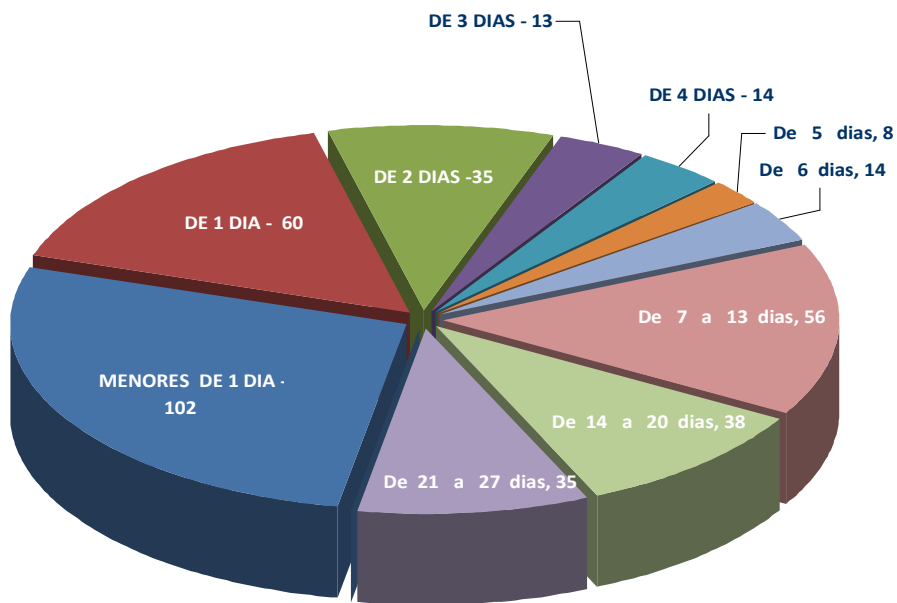

Fuente: MINEC, DIGESTYC, Estadísticas Vitales, Registro de defunciones

**CUADRO II 8**  
**EL SALVADOR: DEFUNCIONES INFANTILES (MENORES DE 1 AÑO), POR ÁREA, SEGÚN GRUPOS DE EDAD, 2012**

Grupos de edad	Defunciones infantiles (menores de 1 año) <sup>1/</sup>								
	Total			Área <sup>2/</sup>					
	Total	Hombres	Mujeres	Urbana			Rural		
	Total	Hombres	Mujeres	Total	Hombres	Mujeres	Total	Hombres	Mujeres
<b>Total</b>	<b>795</b>	<b>446</b>	<b>349</b>	<b>527</b>	<b>301</b>	<b>226</b>	<b>268</b>	<b>145</b>	<b>123</b>
<b>Neonatales</b>	<b>375</b>	<b>209</b>	<b>166</b>	<b>275</b>	<b>159</b>	<b>116</b>	<b>100</b>	<b>50</b>	<b>50</b>
Menores de 1 día	102	50	52	71	39	32	31	11	20
De 1 día	60	34	26	49	27	22	11	7	4
De 2 días	35	18	17	25	15	10	10	3	7
De 3 días	13	7	6	8	5	3	5	2	3
De 4 días	14	9	5	10	6	4	4	3	1
De 5 días	8	4	4	4	2	2	4	2	2
De 6 días	14	6	8	9	3	6	5	3	2
De 7 a 13 días	56	34	22	43	27	16	13	7	6
De 14 a 20 días	38	28	10	29	22	7	9	6	3
De 21 a 27 días	35	19	16	27	13	14	8	6	2
<b>Post-natales</b>	<b>420</b>	<b>237</b>	<b>183</b>	<b>252</b>	<b>142</b>	<b>110</b>	<b>168</b>	<b>95</b>	<b>73</b>
De 28 días a menos de 2 meses	95	54	41	60	35	25	35	19	16
De 2 meses a menos de 3 meses	63	35	28	42	22	20	21	13	8
De 3 meses a menos de 4 meses	48	25	23	32	18	14	16	7	9
De 4 meses a menos de 5 meses	57	35	22	34	18	16	23	17	6
De 5 meses a menos de 6 meses	30	17	13	17	9	8	13	8	5
De 6 meses a menos de 7 meses	23	12	11	14	7	7	9	5	4
De 7 meses a menos de 8 meses	27	15	12	14	8	6	13	7	6
De 8 meses a menos de 9 meses	23	12	11	10	7	3	13	5	8
De 9 meses a menos de 10 meses	12	6	6	6	3	3	6	3	3
De 10 meses a menos de 11 meses	16	11	5	11	8	3	5	3	2
De 11 meses a menos de 12 meses	26	15	11	12	7	5	14	8	6

<sup>1/</sup> Excluye las defunciones ocurridas en el país, de hijos de madres residentes en el extranjero

<sup>2/</sup> Se refiere al área de residencia habitual de la madre.

Fuente: MINEC, DIGESTYC, Estadísticas Vitales. Registro de defunciones

**CUADRO II 9**  
**EL SALVADOR: DEFUNCIONES INFANTILES (MENORES DE 1 AÑO), POR ÁREA Y SEXO, SEGÚN DEPARTAMENTO, 2012**

Departamento <sup>1/</sup>	Defunciones infantiles ( menores de 1 año )								
	Total			Á r e a <sup>2/</sup>					
				Urbana			Rural		
	Total	Hombres	Mujeres	Total	Hombres	Mujeres	Total	Hombres	Mujeres
<b>T o t a l</b>	<b>795</b>	<b>446</b>	<b>349</b>	<b>527</b>	<b>301</b>	<b>226</b>	<b>268</b>	<b>145</b>	<b>123</b>
Ahuachapán	50	30	20	12	9	3	38	21	17
Santa Ana	95	59	36	64	40	24	31	19	12
Sonsonate	87	49	38	45	24	21	42	25	17
Chalatenango	24	10	14	10	5	5	14	5	9
La Libertad	88	52	36	60	38	22	28	14	14
San Salvador	173	97	76	153	86	67	20	11	9
Cuscatlán	46	23	23	29	16	13	17	7	10
La Paz	41	22	19	29	16	13	12	6	6
Cabañas	15	6	9	8	4	4	7	2	5
San Vicente	21	14	7	15	11	4	6	3	3
Usulután	40	20	20	21	9	12	19	11	8
San Miguel	52	32	20	40	23	17	12	9	3
Morazán	29	15	14	19	11	8	10	4	6
La Unión	34	17	17	22	9	13	12	8	4

<sup>1/</sup> Excluye las defunciones ocurridas en el país, de hijos de madres residentes en el extranjero

<sup>2/</sup> Se Refiere al área de residencia habitual de la madre.

Fuente: MINEC, DIGESTYC, Estadísticas Vitales. Registro de defunciones

**CUADRO II 10**  
**EL SALVADOR: DEFUNCIONES POR ÁREA Y SEXO, SEGÚN GRUPO DE EDAD, 2012**

Grupos de edad (años)	Defunciones <sup>1/</sup>								
	Total			Área <sup>2/</sup>					
	Total	Hombres	Mujeres	Urbana			Rural		
				Total	Hombres	Mujeres	Total	Hombres	Mujeres
<b>T o t a l</b>	<b>32,148</b>	<b>17,862</b>	<b>14,286</b>	<b>22,153</b>	<b>12,010</b>	<b>10,143</b>	<b>9,995</b>	<b>5,852</b>	<b>4,143</b>
Menores de 1 año	795	446	349	527	301	226	268	145	123
1	95	54	41	55	35	20	40	19	21
2	53	29	24	31	14	17	22	15	7
3	36	22	14	26	14	12	10	8	2
4	30	17	13	15	8	7	15	9	6
5 - 9	114	68	46	78	51	27	36	17	19
10 - 14	248	145	103	158	91	67	90	54	36
15 - 19	788	605	183	534	412	122	254	193	61
20 - 24	874	685	189	596	464	132	278	221	57
25 - 29	900	718	182	587	465	122	313	253	60
30 - 34	1,078	858	220	742	589	153	336	269	67
35 - 39	1,107	838	269	758	567	191	349	271	78
40 - 44	1,174	810	364	765	528	237	409	282	127
45 - 49	1,283	811	472	887	566	321	396	245	151
50 - 54	1,529	898	631	1,059	619	440	470	279	191
55 - 59	1,757	1,012	745	1,244	732	512	513	280	233
60 - 64	2,116	1,196	920	1,473	830	643	643	366	277
65 - 69	2,260	1,163	1,097	1,545	789	756	715	374	341
70 - 74	2,810	1,485	1,325	1,872	958	914	938	527	411
75 - 79	3,206	1,585	1,621	2,227	1,031	1,196	979	554	425
80 - 84	3,552	1,668	1,884	2,465	1,120	1,345	1,087	548	539
85 y +	6,285	2,703	3,582	4,472	1,796	2,676	1,813	907	906
Desconocida	58	46	12	37	30	7	21	16	5

<sup>1/</sup> Se Refiere al departamento donde residía el fallecido

<sup>2/</sup> Excluye las defunciones ocurridas en el país, de residentes en el extranjero

Fuente: MINEC, DIGESTYC, Estadísticas Vitales. Registro de defunciones



**GRÁFICO II 8**  
**EL SALVADOR: DEFUNCIONES POR SEXO, SEGÚN GRUPOS DE EDAD, 2012**

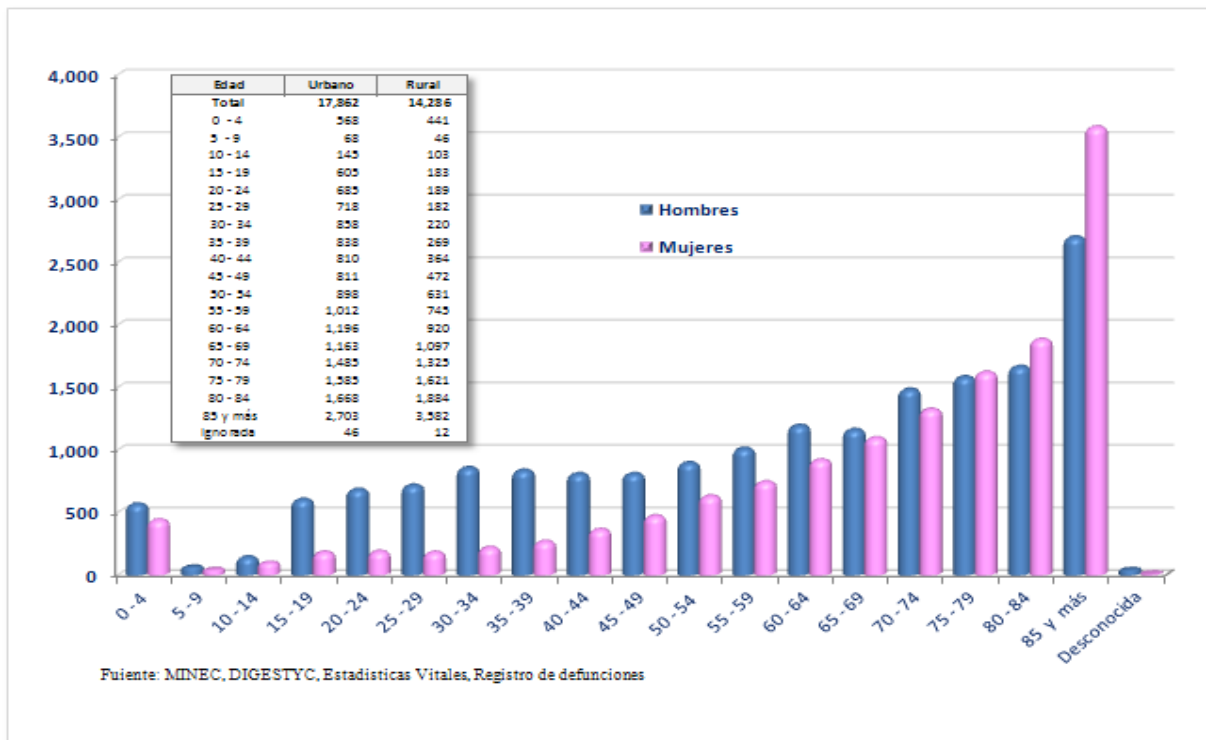

**GRÁFICO II 9**  
**EL SALVADOR: DEFUNCIONES POR ÁREA, SEGÚN GRUPOS DE EDAD, 2012**

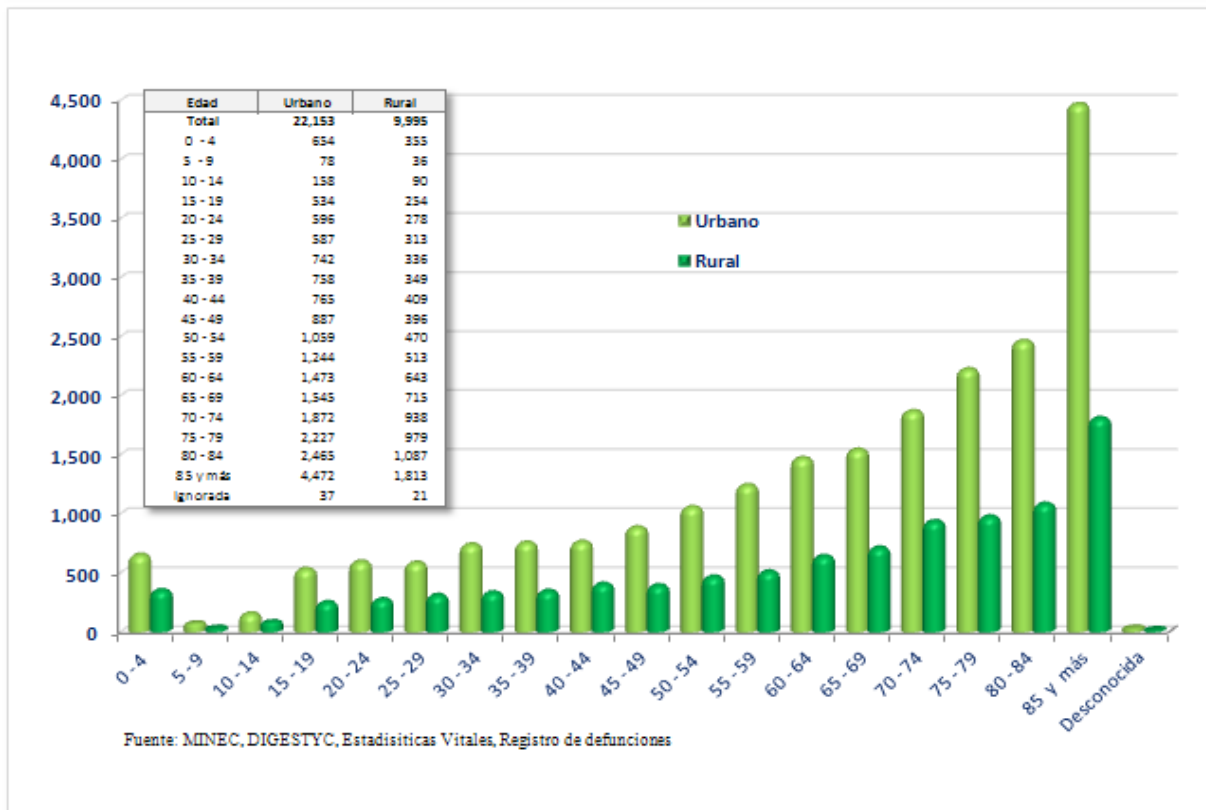

**CUADRO II 11**  
**EL SALVADOR: DEFUNCIONES POR DEPARTAMENTO, ÁREA DE RESIDENCIA Y SEXO, SEGÚN EDAD, 2012**

Edad del difunto	Total		Ahuachapán		Santa Ana		Sonsonate		Chalatenango		La Libertad		San Salvador		
	Total País	Urbano	Rural	Urbano	Rural	Urbano	Rural	Urbano	Rural	Urbano	Rural	Urbano	Rural	Urbano	Rural
<b>Total</b>	<b>32,148</b>	<b>22,153</b>	<b>9,995</b>	<b>951</b>	<b>746</b>	<b>2,171</b>	<b>1,158</b>	<b>1,386</b>	<b>1,079</b>	<b>571</b>	<b>518</b>	<b>2,131</b>	<b>917</b>	<b>7,840</b>	<b>477</b>
0 - 4 años	1,009	654	355	22	53	77	41	50	51	12	19	75	36	185	27
0	795	527	268	12	38	64	31	45	42	10	14	60	28	153	20
1	95	55	40	5	9	5	3	3	1	0	2	6	5	12	2
2	53	31	22	3	2	3	3	1	2	1	2	6	2	8	1
3	36	26	10	2	2	2	2	0	1	0	0	2	0	6	3
4	30	15	15	0	2	3	2	1	5	1	1	1	1	6	1
5 - 9 años	114	78	36	3	5	9	6	2	4	4	2	12	3	22	2
5	16	8	8	1	3	1	1	0	1	0	0	0	0	2	1
6	18	14	4	0	0	1	1	0	0	1	1	4	0	2	1
7	28	22	6	0	1	2	2	1	1	3	0	3	1	8	0
8	23	15	8	1	0	3	0	0	2	0	1	3	1	3	0
9	29	19	10	1	1	2	2	1	0	0	0	2	1	7	0
10 - 14 años	248	158	90	7	9	20	9	12	13	2	4	17	14	46	9
10	40	23	17	1	2	3	1	2	6	0	1	1	2	5	0
11	42	20	22	0	2	3	4	3	0	0	3	4	6	4	2
12	38	27	11	2	2	6	1	2	1	0	0	6	2	3	1
13	54	37	17	0	1	3	0	2	0	2	0	2	4	17	2
14	74	51	23	4	2	5	3	3	6	0	0	4	0	17	4
15 - 19 años	788	534	254	27	19	37	29	33	30	9	13	61	29	183	22
15	109	71	38	3	4	1	3	2	2	1	2	6	5	31	3
16	145	99	46	3	5	11	6	3	4	1	2	9	5	41	1
17	184	123	61	8	1	11	9	8	8	1	2	12	8	39	6
18	180	132	48	9	3	8	5	10	8	4	2	13	8	47	5
19	170	109	61	4	6	6	6	10	8	2	5	21	3	25	7
20 - 24 años	874	596	278	28	22	48	22	37	31	19	14	52	25	204	25
20	181	129	52	5	6	8	4	7	2	1	4	10	8	46	3
21	160	103	57	6	3	9	6	7	6	4	3	12	1	33	5
22	154	110	44	1	3	9	3	6	9	4	2	8	2	37	5
23	186	125	61	8	4	7	6	8	4	5	4	11	10	44	7
24	193	129	64	8	6	15	3	9	10	5	1	11	4	44	5
25 - 29 años	900	587	313	28	14	45	38	31	46	22	14	73	33	199	26
25	181	102	79	6	2	7	15	8	7	6	8	14	8	34	5
26	187	119	68	3	6	9	6	3	16	1	3	16	6	41	7
27	172	116	56	4	3	8	4	3	8	2	0	16	7	48	4
28	181	128	53	8	2	12	4	9	10	5	2	14	8	36	5
29	179	122	57	7	1	9	9	8	5	8	1	13	4	40	5
30 - 34 años	1,078	742	336	33	23	76	30	43	47	13	14	78	31	248	17
30	198	134	64	6	5	15	5	3	6	4	2	14	6	45	2
31	217	151	66	6	3	17	10	11	13	3	6	16	2	52	4
32	215	151	64	9	5	14	4	14	12	2	3	10	8	48	2
33	213	140	73	7	5	18	7	6	9	2	1	18	8	48	2
34	235	166	69	5	5	12	4	9	7	2	2	20	7	55	7

**CUADRO II 11**  
**EL SALVADOR: DEFUNCIONES POR DEPARTAMENTO, ÁREA DE RESIDENCIA Y SEXO, SEGÚN EDAD, 2012**

Continuación

Edad del difunto	Total		Ahuachapán		Santa Ana		Sonsonate		Chalatenango		La Libertad		San Salvador		
	Total País	Urbano	Rural	Urbano	Rural	Urbano	Rural	Urbano	Rural	Urbano	Rural	Urbano	Rural	Urbano	Rural
35 - 39 años	1,107	758	349	33	25	74	35	54	53	16	22	71	29	254	19
35	247	189	58	10	4	20	3	13	12	3	2	17	8	59	2
36	225	156	69	9	7	16	7	15	9	4	5	10	4	45	6
37	211	135	76	8	4	14	8	9	10	3	6	9	3	59	2
38	207	133	74	4	7	12	10	6	6	3	4	15	8	38	6
39	217	145	72	2	3	12	7	11	16	3	5	20	6	53	3
40 - 44 años	1,174	765	409	40	33	70	47	43	45	12	20	88	44	273	20
40	243	163	80	9	8	14	14	9	3	1	3	21	11	51	5
41	227	145	82	6	6	12	10	8	10	1	3	21	15	49	2
42	230	145	85	10	7	14	8	6	10	3	6	13	5	61	7
43	239	155	84	5	4	17	7	12	12	3	5	18	5	50	3
44	235	157	78	10	8	13	8	8	10	4	3	15	8	62	3
45 - 49 años	1,283	887	396	39	39	85	43	54	38	16	20	84	38	334	12
45	261	183	78	6	11	20	3	8	6	4	2	22	5	65	1
46	260	178	82	8	3	19	14	12	10	4	2	16	9	66	3
47	249	178	71	12	6	21	9	10	10	2	6	20	9	62	0
48	270	184	86	6	8	18	10	11	6	4	5	17	9	65	3
49	243	164	79	7	11	7	7	13	6	2	5	9	6	76	5
50 - 54 años	1,529	1,059	470	43	40	111	49	77	70	18	11	108	51	366	12
50	299	210	89	9	9	22	12	11	13	6	2	22	9	71	2
51	310	210	100	12	10	24	13	18	16	2	3	18	5	62	1
52	271	191	80	7	5	21	6	13	11	2	2	24	10	68	3
53	344	234	110	9	8	23	12	19	16	3	2	24	8	79	4
54	305	214	91	6	8	21	6	16	14	5	2	20	19	86	2
55 - 59 años	1,757	1,244	513	64	41	116	53	92	55	21	26	113	46	421	26
55	344	245	99	11	2	24	4	17	15	6	4	23	8	86	9
56	350	240	110	15	7	21	14	18	7	1	6	15	13	95	1
57	375	268	107	14	12	22	11	19	11	8	3	24	9	82	10
58	349	245	104	11	10	23	15	22	12	4	5	28	11	84	3
59	339	246	93	13	10	26	9	16	10	2	8	23	5	74	3
60 - 64 años	2,116	1,473	643	64	44	155	77	100	75	45	32	120	54	542	24
60	418	302	116	17	5	36	12	21	20	16	5	20	13	103	5
61	405	291	114	12	8	23	13	14	16	9	5	27	9	118	5
62	435	293	142	12	11	30	16	24	16	9	8	26	13	101	5
63	435	305	130	10	9	37	21	19	13	5	5	27	11	104	5
64	423	282	141	13	11	29	15	22	10	6	9	20	8	116	4
65 - 69 años	2,260	1,545	715	63	57	177	79	107	78	34	41	167	63	525	23
65	486	339	147	15	15	32	15	29	11	11	6	31	14	111	6
66	430	281	149	13	11	29	15	24	17	4	9	35	13	85	7
67	452	313	139	14	9	40	20	18	19	9	12	29	9	118	2
68	460	320	140	10	7	46	16	20	13	5	6	40	12	102	3
69	432	292	140	11	15	30	13	16	18	5	8	32	15	109	5

**CUADRO II 11**  
**EL SALVADOR: DEFUNCIONES POR DEPARTAMENTO, ÁREA DE RESIDENCIA Y SEXO, SEGÚN EDAD, 2012**

Continuación

Edad del difunto	Total		Ahuachapán		Santa Ana		Sonsonate		Chalatenango		La Libertad		San Salvador		
	Total País	Urbano	Rural	Urbano	Rural	Urbano	Rural	Urbano	Rural	Urbano	Rural	Urbano	Rural	Urbano	Rural
70 - 74 años	2,810	1,872	938	86	54	168	99	119	81	52	54	188	82	642	43
70	489	327	162	16	6	27	23	23	12	10	10	35	15	121	4
71	555	356	199	21	13	32	16	20	18	10	13	36	17	120	8
72	568	373	195	15	10	40	21	21	19	8	10	40	16	111	10
73	586	388	198	25	12	36	23	27	16	10	9	31	22	143	14
74	612	428	184	9	13	33	16	28	16	14	12	46	12	147	7
75 - 79 años	3,206	2,227	979	88	74	213	111	132	97	77	52	196	99	778	34
75	653	462	191	17	15	50	18	29	22	19	7	53	20	140	5
76	629	444	185	13	16	34	23	29	21	11	5	43	16	162	6
77	638	433	205	15	15	43	24	22	10	23	8	31	32	164	9
78	607	432	175	19	13	48	16	23	25	13	15	38	12	143	10
79	679	456	223	24	15	38	30	29	19	11	17	31	19	169	4
80 - 84 años	3,552	2,465	1,087	106	75	258	143	143	95	70	56	199	97	919	46
80	670	474	196	22	11	52	35	26	15	13	12	35	16	167	8
81	726	499	227	28	14	58	29	31	14	12	19	43	18	180	10
82	716	485	231	23	20	54	22	28	22	11	9	33	25	186	10
83	696	492	204	14	17	45	29	33	22	19	10	39	18	193	8
84	744	515	229	19	13	49	28	25	22	15	6	49	20	193	10
85 - 89 años	3,112	2,165	947	90	59	194	143	122	86	68	47	219	79	818	46
85	663	461	202	21	13	41	32	25	17	20	12	34	14	181	11
86	691	482	209	22	11	46	26	25	16	8	8	42	21	173	10
87	632	454	178	20	14	43	28	23	14	21	7	53	13	160	9
88	573	403	170	21	11	43	28	25	23	8	12	55	11	153	5
89	553	365	188	6	10	21	29	24	16	11	8	35	20	151	11
90 - 94 años	2,065	1,463	602	58	39	141	65	83	58	43	46	123	40	555	34
90	496	342	154	19	12	37	19	21	17	11	12	28	10	113	7
91	491	354	137	15	3	34	12	18	12	8	9	28	9	146	11
92	459	319	140	10	13	30	12	24	16	9	10	33	9	117	6
93	348	253	95	8	6	21	13	8	6	4	8	26	9	101	5
94	271	195	76	6	5	19	9	12	7	11	7	8	3	78	5
95 - 99 años	1,108	844	264	27	19	82	37	51	26	18	11	81	23	325	10
95	267	202	65	8	2	18	12	15	8	6	3	21	7	75	0
96	225	163	62	3	7	16	7	9	8	1	1	25	4	55	5
97	152	123	29	4	2	12	5	2	4	8	2	10	2	54	2
98	133	98	35	4	1	14	5	11	3	2	2	11	3	34	1
99	331	258	73	8	7	22	8	14	3	1	3	14	7	107	2
Edad Ignorada	58	37	21	2	2	15	2	1	0	0	0	6	1	1	0

**CUADRO II 11**  
**EL SALVADOR: DEFUNCIONES POR DEPARTAMENTO, ÁREA DE RESIDENCIA Y SEXO, SEGÚN EDAD, 2012**

Continuación

Edad del difunto	Cuscatlan		La paz		Cabañas		San Vicente		Usulután		San miguel		Morazán		La Unión	
	Urbano	Rural	Urbano	Rural	Urbano	Rural	Urbano	Rural	Urbano	Rural	Urbano	Rural	Urbano	Rural	Urbano	Rural
<b>Total</b>	<b>683</b>	<b>551</b>	<b>1,172</b>	<b>613</b>	<b>408</b>	<b>411</b>	<b>730</b>	<b>226</b>	<b>1,172</b>	<b>938</b>	<b>1,780</b>	<b>879</b>	<b>421</b>	<b>622</b>	<b>737</b>	<b>860</b>
0 - 4 años	36	21	36	15	10	13	20	7	26	24	56	18	22	15	27	15
0	29	17	29	12	8	7	15	6	21	19	40	12	19	10	22	12
1	2	1	4	0	2	5	2	0	4	4	8	2	0	4	2	2
2	1	3	0	2	0	1	2	0	0	1	3	1	2	1	1	1
3	3	0	2	0	0	0	1	0	1	0	4	2	1	0	2	0
4	1	0	1	1	0	0	0	1	0	0	1	1	0	0	0	0
5 - 9 años	0	1	5	0	3	3	1	0	3	2	11	2	0	4	3	2
5	0	0	0	0	1	1	1	0	0	1	2	0	0	0	0	0
6	0	0	2	0	1	0	0	0	0	0	3	0	0	1	0	0
7	0	0	2	0	0	0	0	0	1	0	2	0	0	1	0	0
8	0	1	0	0	0	0	0	0	2	0	2	1	0	0	1	2
9	0	0	1	0	1	2	0	0	0	1	2	1	0	2	2	0
10 - 14 años	9	3	5	4	5	0	1	3	4	6	18	2	2	5	10	9
10	0	1	0	0	2	0	0	0	1	1	4	1	1	2	3	0
11	1	0	0	0	1	0	1	1	0	0	3	0	0	1	0	3
12	3	1	1	1	0	0	0	0	1	1	2	0	0	0	1	1
13	4	1	1	2	0	0	0	2	0	3	3	0	1	0	2	2
14	1	0	3	1	2	0	0	0	2	1	6	1	0	2	4	3
15 - 19 años	20	12	29	17	13	14	19	13	27	16	47	12	7	7	22	21
15	4	4	2	0	1	2	2	2	2	4	14	0	0	2	2	5
16	1	2	6	5	1	2	5	3	3	2	7	2	1	2	7	5
17	5	2	8	3	4	4	5	4	5	3	12	7	0	0	5	4
18	5	2	7	3	4	3	3	1	9	3	7	1	2	2	4	2
19	5	2	6	6	3	3	4	3	8	4	7	2	4	1	4	5
20 - 24 años	20	21	52	20	11	13	25	6	41	26	34	22	5	17	20	14
20	3	3	16	4	4	2	8	1	9	4	9	4	0	5	3	2
21	5	3	7	6	1	6	6	4	5	4	4	5	0	3	4	2
22	6	3	11	5	1	2	6	0	10	5	5	3	2	1	4	1
23	4	6	8	2	4	1	4	0	8	6	8	2	2	3	4	6
24	2	6	10	3	1	2	1	1	9	7	8	8	1	5	5	3
25 - 29 años	19	15	31	26	20	16	24	6	24	22	47	20	5	15	19	22
25	6	7	4	7	1	3	1	2	2	6	11	4	1	0	1	5
26	4	0	8	2	7	6	7	1	4	4	11	2	1	5	4	4
27	1	3	7	10	2	2	5	1	7	3	8	7	1	2	4	2
28	2	1	7	4	8	2	5	1	4	4	10	3	1	3	7	4
29	6	4	5	3	2	3	6	1	7	5	7	4	1	5	3	7
30 - 34 años	20	24	48	28	20	21	23	5	40	35	60	24	13	13	27	24
30	1	4	7	6	5	7	3	0	6	6	15	6	5	4	5	5
31	5	2	9	1	5	5	3	1	10	7	9	2	1	3	4	7
32	4	4	10	6	3	1	7	1	9	5	11	7	3	2	7	4
33	5	10	9	6	6	5	2	2	5	7	9	4	0	1	5	6
34	5	4	13	9	1	3	8	1	10	10	16	5	4	3	6	2

**CUADRO II 11**  
**EL SALVADOR: DEFUNCIONES POR DEPARTAMENTO, ÁREA DE RESIDENCIA Y SEXO, SEGÚN EDAD, 2012**

Continuación

Edad del difunto	Cuscatlan		La paz		Cabañas		San Vicente		Usulután		San miguel		Morazán		La Unión	
	Urbano	Rural	Urbano	Rural	Urbano	Rural	Urbano	Rural	Urbano	Rural	Urbano	Rural	Urbano	Rural	Urbano	Rural
35 - 39 años	17	15	54	19	9	14	24	7	43	34	72	29	12	18	25	30
35	2	2	14	3	2	1	8	2	10	2	20	7	5	3	6	7
36	5	3	13	2	1	4	3	0	8	6	16	6	3	4	8	6
37	2	6	8	8	2	3	3	2	4	13	10	6	1	2	3	3
38	3	2	11	2	3	3	8	1	9	9	12	6	3	3	6	7
39	5	2	8	4	1	3	2	2	12	4	14	4	0	6	2	7
40 - 44 años	20	25	42	27	13	19	27	10	42	33	62	41	11	17	22	28
40	8	5	9	4	3	5	5	1	11	3	16	7	3	6	3	5
41	5	7	9	6	1	3	9	2	7	5	13	8	1	1	3	4
42	4	4	8	4	2	5	2	1	5	7	7	9	3	3	7	9
43	0	4	10	9	3	4	5	4	10	10	18	12	1	2	3	3
44	3	5	6	4	4	2	6	2	9	8	8	5	3	5	6	7
45 - 49 años	32	14	49	24	7	15	25	12	44	44	81	34	18	24	19	39
45	6	3	9	5	2	3	5	1	10	10	20	11	2	4	4	13
46	12	3	7	4	0	4	3	3	8	10	18	5	4	7	1	5
47	4	1	8	6	3	0	7	2	10	6	11	4	2	6	6	6
48	4	6	17	6	1	4	4	4	10	7	18	5	6	4	3	9
49	6	1	8	3	1	4	6	2	6	11	14	9	4	3	5	6
50 - 54 años	22	29	66	30	13	13	33	10	62	44	82	40	26	23	32	48
50	2	6	14	4	1	2	4	1	17	9	23	9	4	3	4	8
51	6	6	13	6	6	4	7	0	12	12	15	6	5	5	10	13
52	6	8	14	5	2	4	7	2	10	8	12	6	3	3	2	7
53	2	5	12	8	2	0	8	5	17	10	19	11	8	7	9	14
54	6	4	13	7	2	3	7	2	6	5	13	8	6	5	7	6
55 - 59 años	41	29	78	28	19	20	47	12	85	53	93	48	15	25	39	51
55	3	10	13	8	4	2	8	3	25	10	11	10	5	4	9	10
56	9	6	10	7	2	4	6	2	17	10	23	9	3	8	5	16
57	17	6	22	4	5	4	5	0	16	11	26	10	2	5	6	11
58	4	4	10	3	5	4	18	1	13	12	13	11	4	7	6	6
59	8	3	23	6	3	6	10	6	14	10	20	8	1	1	13	8
60 - 64 años	33	32	62	41	24	28	41	15	56	64	134	52	30	50	67	55
60	6	8	14	4	6	6	6	2	9	12	25	10	10	3	13	11
61	4	2	15	4	4	7	11	2	14	12	24	10	3	8	13	13
62	10	6	8	7	8	5	7	4	8	16	27	10	6	17	17	8
63	10	8	13	12	4	3	9	4	13	15	33	9	6	6	15	9
64	3	8	12	14	2	7	8	3	12	9	25	13	5	16	9	14
65 - 69 años	37	41	69	39	23	26	51	20	86	61	128	80	23	41	55	66
65	11	6	18	9	6	5	14	7	16	12	23	20	6	10	16	11
66	6	6	14	10	4	5	5	2	23	12	27	18	4	5	8	19
67	7	10	14	9	2	4	8	2	15	12	25	11	4	7	10	13
68	8	10	18	5	6	6	16	5	18	16	19	16	4	10	8	15
69	5	9	5	6	5	6	8	4	14	9	34	15	5	9	13	8

**CUADRO II 11**  
**EL SALVADOR: DEFUNCIONES POR DEPARTAMENTO, ÁREA DE RESIDENCIA Y SEXO, SEGÚN EDAD, 2012**

Continuación

Edad del difunto	Cuscatlan		La paz		Cabañas		San Vicente		Usulután		San miguel		Morazán		La Unión	
	Urbano	Rural	Urbano	Rural	Urbano	Rural	Urbano	Rural	Urbano	Rural	Urbano	Rural	Urbano	Rural	Urbano	Rural
70 - 74 años	62	55	89	58	35	46	59	20	110	95	159	91	37	79	66	81
70	13	13	9	8	7	9	7	2	19	18	23	17	5	10	12	15
71	11	17	16	15	8	9	9	4	18	22	41	18	7	13	7	16
72	15	13	18	9	9	11	15	7	27	12	35	18	5	21	14	18
73	11	7	19	15	4	8	13	5	22	21	31	16	6	16	10	14
74	12	5	27	11	7	9	15	2	24	22	29	22	14	19	23	18
75 - 79 años	83	50	116	53	43	45	70	25	121	84	184	87	41	71	85	97
75	16	8	21	8	11	9	13	7	28	19	40	16	9	16	16	21
76	14	9	22	14	10	9	13	2	27	14	39	17	8	14	19	19
77	16	15	23	11	7	8	10	7	23	17	30	15	6	12	20	22
78	17	10	24	13	7	9	19	5	20	12	39	12	10	9	12	14
79	20	8	26	7	8	10	15	4	23	22	36	27	8	20	18	21
80 - 84 años	82	64	105	56	45	43	90	17	118	105	196	106	58	81	76	103
80	24	14	27	14	9	5	15	2	24	14	38	18	11	14	11	18
81	13	20	19	6	14	3	18	5	17	27	42	18	8	22	16	22
82	18	7	22	15	7	14	21	3	16	21	37	29	18	15	11	19
83	10	10	19	9	6	6	17	3	31	19	38	15	13	15	15	23
84	17	13	18	12	9	15	19	4	30	24	41	26	8	15	23	21
85 - 89 años	59	42	125	63	45	32	65	20	109	95	139	89	52	63	60	83
85	13	5	27	18	7	8	12	0	24	21	27	23	12	11	17	17
86	16	11	27	13	16	8	18	5	27	23	37	20	12	11	13	26
87	13	3	21	12	10	9	17	4	18	19	30	17	12	15	13	14
88	7	10	20	13	6	4	7	7	17	17	21	9	10	11	10	9
89	10	13	30	7	6	3	11	4	23	15	24	20	6	15	7	17
90 - 94 años	47	35	64	43	33	17	52	11	83	64	112	60	28	39	41	51
90	18	11	18	11	6	4	12	5	25	16	24	12	4	9	6	9
91	9	9	10	11	9	3	13	3	21	13	24	15	8	10	11	17
92	12	6	16	9	8	7	9	0	11	17	20	17	7	7	13	11
93	3	3	13	6	5	2	12	1	14	12	29	8	3	6	6	10
94	5	6	7	6	5	1	6	2	12	6	15	8	6	7	5	4
95 - 99 años	22	17	46	21	17	13	33	5	48	30	58	19	15	15	21	18
95	7	3	7	6	4	6	9	3	17	5	9	3	3	2	3	5
96	3	5	10	5	4	4	7	1	9	7	11	2	4	2	6	4
97	3	0	7	2	3	0	4	0	1	3	11	4	1	2	3	1
98	1	4	4	2	2	0	2	1	6	6	2	1	4	2	1	4
99	8	5	18	6	4	3	11	0	15	9	25	9	3	7	8	4
Edad Ignorada	2	6	1	1	0	0	0	2	0	1	7	3	1	0	1	3

NOTA: Excluye las defunciones ocurridas en el país, de residentes en el extranjero

Fuente: MINEC, DIGESTYC, Estadísticas Vitales. Registro de defunciones

**CUADRO II 12**  
**EL SALVADOR: DEFUNCIONES, POR ÁREA Y SEXO, SEGÚN DEPARTAMENTO**  
**Y MUNICIPIO DE RESIDENCIA, 2012**

Departamento y municipio <sup>1/</sup>	Defunciones <sup>2/</sup>								
	T o t a l			A r e a					
	Total	Mas	Fem	U r b a n a			R u r a l		
	Total	Mas	Fem	Total	Mas	Fem	Total	Mas	Fem
<b>TOTAL PAIS</b>	<b>32,148</b>	<b>17,862</b>	<b>14,286</b>	<b>22,153</b>	<b>12,010</b>	<b>10,143</b>	<b>9,995</b>	<b>5,852</b>	<b>4,143</b>
<b>Ahuachapán</b>	<b>1,697</b>	<b>968</b>	<b>729</b>	<b>951</b>	<b>532</b>	<b>419</b>	<b>746</b>	<b>436</b>	<b>310</b>
Ahuachapán	543	298	245	502	278	224	41	20	21
Apaneca	52	25	27	48	22	26	4	3	1
Atiquizaya	216	127	89	81	45	36	135	82	53
Concep. de Ataco	62	36	26	39	22	17	23	14	9
El Refugio	49	24	25	45	23	22	4	1	3
Guaymango	119	70	49	20	15	5	99	55	44
Jujutla	130	81	49	20	14	6	110	67	43
San Fco.Menendez	221	134	87	88	56	32	133	78	55
San Lorenzo	42	24	18	10	5	5	32	19	13
San Pedro Puxtla	52	30	22	10	6	4	42	24	18
Tacuba	144	80	64	51	29	22	93	51	42
Turin	67	39	28	37	17	20	30	22	8
<b>Santa Ana</b>	<b>3,329</b>	<b>1,854</b>	<b>1,475</b>	<b>2,171</b>	<b>1,173</b>	<b>998</b>	<b>1,158</b>	<b>681</b>	<b>477</b>
Santa Ana	1,655	869	786	1,209	627	582	446	242	204
Cand. de La Frontera	120	76	44	52	33	19	68	43	25
Coatepeque	197	110	87	80	39	41	117	71	46
Chalchuapa	436	246	190	347	189	158	89	57	32
El Congo	146	88	58	95	55	40	51	33	18
El Porvenir	38	28	10	11	7	4	27	21	6
Masahuat	32	20	12	13	10	3	19	10	9
Metapan	421	253	168	257	153	104	164	100	64
San Antonio Pajonal	25	15	10	19	11	8	6	4	2
Sn. Sebast.Salitrillo	73	41	32	19	11	8	54	30	24
Sta. Rosa Guachipilin	28	16	12	6	2	4	22	14	8
Stgo. de La Frontera	44	26	18	13	7	6	31	19	12
Texistepeque	114	66	48	50	29	21	64	37	27
<b>Sonsonate</b>	<b>2,465</b>	<b>1,371</b>	<b>1,094</b>	<b>1,386</b>	<b>734</b>	<b>652</b>	<b>1,079</b>	<b>637</b>	<b>442</b>
Sonsonate	492	263	229	443	230	213	49	33	16
Acajutla	304	181	123	116	55	61	188	126	62
Armenia	201	117	84	123	70	53	78	47	31
Caluco	40	18	22	11	4	7	29	14	15
Cuisnahuat	57	32	25	33	17	16	24	15	9
Izalco	404	231	173	122	67	55	282	164	118
Juayua	133	69	64	82	43	39	51	26	25
Nahuizalco	267	149	118	90	50	40	177	99	78
Nahulingo	49	36	13	33	26	7	16	10	6
Salcoatitan	27	21	6	21	17	4	6	4	2
Sn.Antonio Del Monte	130	68	62	95	49	46	35	19	16
San Julian	117	59	58	49	27	22	68	32	36
Sta.Catarina Masahuat	45	28	17	26	18	8	19	10	9
Sta.Isabel Ishuatán	45	31	14	7	2	5	38	29	9
Santo Domingo	37	11	26	18	2	16	19	9	10
Sonzacate	117	57	60	117	57	60	0	0	0
<b>Chalatenango</b>	<b>1,089</b>	<b>587</b>	<b>502</b>	<b>571</b>	<b>317</b>	<b>254</b>	<b>518</b>	<b>270</b>	<b>248</b>
Chalatenango	175	100	75	126	70	56	49	30	19
Agua Caliente	54	30	24	22	13	9	32	17	15
Arcatao	14	7	7	9	4	5	5	3	2
Azacualpa	13	4	9	10	3	7	3	1	2
Cancasque	4	1	3	2	1	1	2	0	2
Citala	25	8	17	12	3	9	13	5	8
Comalapa	29	15	14	5	4	1	24	11	13
Concep.Quezaltepeque	37	21	16	32	21	11	5	0	5



**CUADRO II 12**  
**EL SALVADOR: DEFUNCIONES, POR ÁREA Y SEXO, SEGÚN DEPARTAMENTO**  
**Y MUNICIPIO DE RESIDENCIA, 2012**

Continuación

Departamento y municipio <sup>1/</sup>	Defunciones <sup>2/</sup>								
	T o t a l			A r e a					
				U r b a n a			R u r a l		
	Total	Mas	Fem	Total	Mas	Fem	Total	Mas	Fem
Dulce Nombre De Ma.	32	11	21	16	6	10	16	5	11
El Carrizal	20	6	14	5	1	4	15	5	10
El Paraiso	56	31	25	23	15	8	33	16	17
La Laguna	31	17	14	7	2	5	24	15	9
La Palma	62	35	27	27	18	9	35	17	18
La Reina	56	28	28	42	23	19	14	5	9
Las Flores	6	4	2	4	3	1	2	1	1
Las Vueltas	3	2	1	2	1	1	1	1	0
Nombre De Jesus	16	11	5	3	2	1	13	9	4
Nueva Concepcion	148	83	65	71	40	31	77	43	34
Nueva Trinidad	7	3	4	2	1	1	5	2	3
Ojos De Agua	16	7	9	5	3	2	11	4	7
Potonico	13	11	2	8	7	1	5	4	1
Sn.Antonio La Cruz	12	8	4	1	0	1	11	8	3
Sn.Ant.Los Ranchos	4	3	1	4	3	1	0	0	0
San Fernando	12	8	4	8	6	2	4	2	2
San Francisco Lempa	6	2	4	3	0	3	3	2	1
Sn.Francisco Morazan	17	11	6	4	2	2	13	9	4
San Ignacio	58	34	24	21	13	8	37	21	16
Sn.Luis Del Carmen	11	6	5	3	2	1	8	4	4
Sn.Miguel De Mercedes	14	9	5	12	8	4	2	1	1
San Rafael	33	13	20	23	9	14	10	4	6
Santa Rita	20	9	11	10	4	6	10	5	5
Tejutla	85	49	36	49	29	20	36	20	16
<b>La Libertad</b>	<b>3,048</b>	<b>1,762</b>	<b>1,286</b>	<b>2,131</b>	<b>1,214</b>	<b>917</b>	<b>917</b>	<b>548</b>	<b>369</b>
Santa Tecla	552	286	266	529	272	257	23	14	9
Antig. Cuscatlan	109	55	54	109	55	54	0	0	0
Ciudad Arce	276	179	97	132	86	46	144	93	51
Colon	450	254	196	430	245	185	20	9	11
Comasagua	50	29	21	22	11	11	28	18	10
Chiltiupan	50	35	15	18	13	5	32	22	10
Huizucar	58	27	31	31	14	17	27	13	14
Jayaque	56	37	19	29	19	10	27	18	9
Jicalapa	29	21	8	14	10	4	15	11	4
La Libertad	210	126	84	136	80	56	74	46	28
Nuevo Cuscatlan	37	21	16	37	21	16	0	0	0
Opico	333	198	135	102	65	37	231	133	98
Quezaltepeque	298	178	120	287	173	114	11	5	6
Sacacoyo	62	36	26	11	7	4	51	29	22
S.Jose Villanueva	48	22	26	22	13	9	26	9	17
San Matias	36	23	13	12	7	5	24	16	8
Sn.Pablo Tacachico	106	61	45	36	20	16	70	41	29
Talnique	29	19	10	13	7	6	16	12	4
Tamanique	53	35	18	28	18	10	25	17	8
Teotepeque	67	39	28	21	13	8	46	26	20
Tepecoyo	53	29	24	35	19	16	18	10	8
Zaragoza	86	52	34	77	46	31	9	6	3
<b>San Salvador</b>	<b>8,317</b>	<b>4,348</b>	<b>3,969</b>	<b>7,840</b>	<b>4,078</b>	<b>3,762</b>	<b>477</b>	<b>270</b>	<b>207</b>
San Salvador	3,135	1,593	1,542	3,135	1,593	1,542	0	0	0
Aguilares	139	81	58	134	77	57	5	4	1
Apopa	543	307	236	543	307	236	0	0	0
Ayutuxtepeque	117	59	58	117	59	58	0	0	0
Cuscatancingo	317	153	164	317	153	164	0	0	0
Delgado	516	274	242	474	259	215	42	15	27
El Paisnal	51	30	21	22	11	11	29	19	10

**CUADRO II 12**  
**EL SALVADOR: DEFUNCIONES, POR ÁREA Y SEXO, SEGÚN DEPARTAMENTO**  
**Y MUNICIPIO DE RESIDENCIA, 2012**

Continuación

Departamento y municipio <sup>1/</sup>	Defunciones <sup>2/</sup>								
	T o t a l			A r e a					
				U r b a n a			R u r a l		
	Total	Mas	Fem	Total	Mas	Fem	Total	Mas	Fem
Guazapa	135	75	60	88	50	38	47	25	22
Ilopango	386	210	176	386	210	176	0	0	0
Mejicanos	611	301	310	611	301	310	0	0	0
Nejapa	127	65	62	74	34	40	53	31	22
Panchimalco	187	108	79	52	26	26	135	82	53
Rosario De Mora	58	36	22	38	22	16	20	14	6
San Marcos	233	130	103	233	130	103	0	0	0
San Martín	294	166	128	243	141	102	51	25	26
Stgo. Texacuangos	83	45	38	53	30	23	30	15	15
Santo Tomas	111	69	42	96	58	38	15	11	4
Soyapango	1,037	522	515	1,037	522	515	0	0	0
Tonacatepeque	237	124	113	187	95	92	50	29	21
<b>Cuscatlán</b>	<b>1,234</b>	<b>685</b>	<b>549</b>	<b>683</b>	<b>356</b>	<b>327</b>	<b>551</b>	<b>329</b>	<b>222</b>
Cojutepeque	295	140	155	286	134	152	9	6	3
Candelaria	54	27	27	24	9	15	30	18	12
El Carmen	72	47	25	18	12	6	54	35	19
El Rosario	38	25	13	16	12	4	22	13	9
Monte San Juan	41	23	18	13	9	4	28	14	14
Oratorio De Concepc.	23	12	11	15	9	6	8	3	5
Sn. Bartolome Perulapia	35	24	11	30	20	10	5	4	1
San Cristobal	28	14	14	4	3	1	24	11	13
San Jose Guayabal	49	31	18	29	18	11	20	13	7
Sn. Pedro Perulapan	231	133	98	63	33	30	168	100	68
San Rafael Cedros	78	48	30	37	20	17	41	28	13
San Ramon	32	16	16	16	8	8	16	8	8
Sta. Cruz Analquito	17	7	10	16	6	10	1	1	0
Santa Cruz Michapa	66	35	31	45	23	22	21	12	9
Suchitoto	136	80	56	59	33	26	77	47	30
Tenancingo	39	23	16	12	7	5	27	16	11
<b>La Paz</b>	<b>1,785</b>	<b>1,078</b>	<b>707</b>	<b>1,172</b>	<b>687</b>	<b>485</b>	<b>613</b>	<b>391</b>	<b>222</b>
Zacatecoluca	402	241	161	290	173	117	112	68	44
Cuyultitan	40	19	21	32	15	17	8	4	4
El Rosario	98	56	42	72	37	35	26	19	7
Jerusalen	12	7	5	8	4	4	4	3	1
Mercedes La Ceiba	5	3	2	4	3	1	1	0	1
Olocuilta	134	80	54	88	54	34	46	26	20
Paraiso De Osorio	27	14	13	24	12	12	3	2	1
San Antonio Masahuat	27	20	7	22	15	7	5	5	0
San Emigdio	18	10	8	15	8	7	3	2	1
Sn. Francisco Chinameca	42	26	16	18	10	8	24	16	8
San Juan Nonualco	93	49	44	61	32	29	32	17	15
San Juan Talpa	54	33	21	42	28	14	12	5	7
San Juan Tepezontes	22	14	8	18	11	7	4	3	1
San Luis	124	83	41	107	75	32	17	8	9
Sn. Luis La Herradura	105	61	44	57	27	30	48	34	14
Sn. Miguel Tepezontes	22	18	4	18	14	4	4	4	0
San Pedro Masahuat	156	89	67	66	29	37	90	60	30
San Pedro Nonualco	55	29	26	40	21	19	15	8	7
Sn. Rafael Obrajuelo	60	39	21	42	27	15	18	12	6
Santa Maria Ostuma	17	10	7	8	4	4	9	6	3
Santiago Nonualco	239	157	82	120	77	43	119	80	39
Tapalhuaca	33	20	13	20	11	9	13	9	4

**CUADRO II 12**  
**EL SALVADOR: DEFUNCIONES, POR ÁREA Y SEXO, SEGÚN DEPARTAMENTO**  
**Y MUNICIPIO DE RESIDENCIA, 2012**

Continuación

Departamento y municipio <sup>1/</sup>	Defunciones <sup>2/</sup>								
	T o t a l			A r e a					
				U r b a n a			R u r a l		
	Total	Mas	Fem	Total	Mas	Fem	Total	Mas	Fem
<b>Cabañas</b>	<b>819</b>	<b>462</b>	<b>357</b>	<b>408</b>	<b>221</b>	<b>187</b>	<b>411</b>	<b>241</b>	<b>170</b>
Sensuntepeque	232	119	113	127	67	60	105	52	53
Cinquera	2	1	1	1	1	0	1	0	1
Dolores	39	25	14	21	12	9	18	13	5
Guacotecti	28	14	14	16	7	9	12	7	5
Ilobasco	321	185	136	159	84	75	162	101	61
Jutiapa	27	18	9	5	3	2	22	15	7
San Isidro	75	44	31	35	20	15	40	24	16
Tejutepeque	38	27	11	24	17	7	14	10	4
Victoria	57	29	28	20	10	10	37	19	18
<b>San Vicente</b>	<b>956</b>	<b>577</b>	<b>379</b>	<b>730</b>	<b>432</b>	<b>298</b>	<b>226</b>	<b>145</b>	<b>81</b>
San Vicente	297	176	121	275	162	113	22	14	8
Apastepeque	90	57	33	79	50	29	11	7	4
Guadalupe	22	11	11	16	8	8	6	3	3
Sn.Cayetano Istepeque	26	16	10	18	11	7	8	5	3
Sn.Esteban Catarina	29	17	12	22	12	10	7	5	2
San Ildefonso	50	32	18	22	14	8	28	18	10
San Lorenzo	40	28	12	27	20	7	13	8	5
San Sebastian	101	54	47	72	41	31	29	13	16
Santa Clara	30	18	12	14	6	8	16	12	4
Santo Domingo	50	32	18	36	26	10	14	6	8
Tecoluca	151	91	60	100	53	47	51	38	13
Tepetitán	28	19	9	22	15	7	6	4	2
Verapaz	42	26	16	27	14	13	15	12	3
<b>Usulután</b>	<b>2,110</b>	<b>1,214</b>	<b>896</b>	<b>1,172</b>	<b>644</b>	<b>528</b>	<b>938</b>	<b>570</b>	<b>368</b>
Usulután	477	267	210	358	191	167	119	76	43
Alegria	60	39	21	9	4	5	51	35	16
Berlin	114	71	43	72	42	30	42	29	13
California	5	3	2	5	3	2	0	0	0
Concepcion Batres	77	49	28	25	16	9	52	33	19
El Triunfo	34	23	11	23	16	7	11	7	4
Ereguayquin	53	33	20	22	15	7	31	18	13
Estanzuelas	66	38	28	43	25	18	23	13	10
Jiquilisco	242	154	88	80	52	28	162	102	60
Jucuapa	117	62	55	72	42	30	45	20	25
Jucuaran	58	31	27	8	3	5	50	28	22
Mercedes Umaña	91	51	40	33	14	19	58	37	21
Nueva Granada	50	33	17	18	13	5	32	20	12
Ozatlán	86	50	36	32	18	14	54	32	22
Puerto El Triunfo	83	43	40	76	41	35	7	2	5
San Agustín	24	10	14	8	3	5	16	7	9
San Buenaventura	30	20	10	11	5	6	19	15	4
San Dionisio	23	17	6	12	8	4	11	9	2
San Francisco Javier	47	29	18	11	5	6	36	24	12
Santa Elena	126	66	60	43	18	25	83	48	35
Santa María	71	42	29	69	41	28	2	1	1
Santiago De María	142	69	73	123	62	61	19	7	12
Tecapan	34	14	20	19	7	12	15	7	8
<b>San Miguel</b>	<b>2,659</b>	<b>1,509</b>	<b>1,150</b>	<b>1,780</b>	<b>984</b>	<b>796</b>	<b>879</b>	<b>525</b>	<b>354</b>
San Miguel	1,260	695	565	1,082	593	489	178	102	76
Carolina	40	20	20	18	6	12	22	14	8
Ciudad Barrios	143	87	56	67	40	27	76	47	29
Comacaran	28	13	15	6	2	4	22	11	11
Chapeltique	77	52	25	31	22	9	46	30	16
Chinameca	191	101	90	99	51	48	92	50	42
Chirilagua	121	79	42	61	38	23	60	41	19

**CUADRO II 12**  
**EL SALVADOR: DEFUNCIONES, POR ÁREA Y SEXO, SEGÚN DEPARTAMENTO**  
**Y MUNICIPIO DE RESIDENCIA, 2012**

Continuación

Departamento y municipio <sup>1/</sup>	Defunciones <sup>2/</sup>								
	T o t a l			A r e a					
	Total	Mas	Fem	U r b a n a			R u r a l		
				Total	Mas	Fem	Total	Mas	Fem
El Transito	110	57	53	77	39	38	33	18	15
Lolotique	71	40	31	29	18	11	42	22	20
Moncagua	149	93	56	37	23	14	112	70	42
Nva. Guadalupe	53	37	16	49	34	15	4	3	1
Nvo. Eden de Sn.Juan	16	9	7	6	4	2	10	5	5
Quelepa	40	27	13	21	13	8	19	14	5
San Antonio	33	15	18	5	2	3	28	13	15
San Gerardo	33	23	10	17	10	7	16	13	3
San Jorge	74	36	38	48	24	24	26	12	14
Sn.Luis de La Reina	24	16	8	9	5	4	15	11	4
San Rafael	109	62	47	81	44	37	28	18	10
Sesori	53	26	27	14	5	9	39	21	18
Uluazapa	34	21	13	23	11	12	11	10	1
<b>Morazán</b>	<b>1,043</b>	<b>556</b>	<b>487</b>	<b>421</b>	<b>222</b>	<b>199</b>	<b>622</b>	<b>334</b>	<b>288</b>
San Francisco (Gotera)	140	71	69	102	52	50	38	19	19
Arambala	17	8	9	2	2	0	15	6	9
Cacaoopera	63	39	24	14	7	7	49	32	17
Corinto	88	49	39	30	17	13	58	32	26
Chilanga	58	28	30	18	8	10	40	20	20
Delicias de Concepcion	35	23	12	19	13	6	16	10	6
El Divisadero	44	30	14	11	8	3	33	22	11
El Rosario	7	2	5	3	1	2	4	1	3
Gualococti	19	6	13	13	2	11	6	4	2
Guatajiagua	71	35	36	40	23	17	31	12	19
Joateca	30	18	12	6	2	4	24	16	8
Jocoaitique	15	9	6	5	4	1	10	5	5
Jocoro	77	35	42	39	20	19	38	15	23
Lolotiquillo	28	18	10	10	8	2	18	10	8
Meanguera	32	17	15	6	4	2	26	13	13
Osicala	51	29	22	14	11	3	37	18	19
Perquin	22	12	10	4	1	3	18	11	7
San Carlos	25	14	11	9	4	5	16	10	6
San Fernando	7	5	2	5	3	2	2	2	0
San Isidro	14	9	5	5	2	3	9	7	2
San Simon	42	16	26	17	5	12	25	11	14
Sensembra	20	12	8	10	8	2	10	4	6
Sociedad	78	44	34	22	11	11	56	33	23
Torola	17	8	9	3	0	3	14	8	6
Yamabal	21	11	10	5	3	2	16	8	8
Yoloaiquin	22	8	14	9	3	6	13	5	8
<b>La Unión</b>	<b>1,597</b>	<b>891</b>	<b>706</b>	<b>737</b>	<b>416</b>	<b>321</b>	<b>860</b>	<b>475</b>	<b>385</b>
La Unión	244	132	112	184	103	81	60	29	31
Anamoros	115	67	48	30	15	15	85	52	33
Bolivar	36	24	12	17	10	7	19	14	5
Concepcion de Oriente	51	27	24	15	8	7	36	19	17
Conchagua	213	120	93	95	62	33	118	58	60
El Carmen	106	63	43	22	10	12	84	53	31
El Sauce	53	34	19	19	14	5	34	20	14
Intipuca	52	23	29	42	18	24	10	5	5
Lislique	84	50	34	14	10	4	70	40	30
Meanguera del Golfo	7	4	3	6	3	3	1	1	0
Nueva Esparta	69	28	41	22	10	12	47	18	29
Pasaquina	111	59	52	28	15	13	83	44	39
Poloros	58	31	27	15	7	8	43	24	19
San Alejo	134	75	59	75	42	33	59	33	26
San Jose	27	12	15	17	8	9	10	4	6
Santa Rosa de Lima	150	92	58	97	61	36	53	31	22
Yayantique	36	19	17	16	7	9	20	12	8
Yucuaiquin	51	31	20	23	13	10	28	18	10

<sup>1/</sup> Se Refiere al municipio donde residía el fallecido

<sup>2/</sup> Excluye las defunciones ocurridas en el país, de residentes en el extranjero

Fuente: MINEC, DIGESTYC, Estadísticas Vitales. Registro de defunciones

**CUADRO II 13**  
**EL SALVADOR: DEFUNCIONES, POR DEPARTAMENTO, SEGÚN GRUPOS DE EDAD, 2012**

Grupos de edad (años)	Defunciones <sup>1/</sup>														
	Total	Departamento <sup>2/</sup>													
		Ahuachapán	Santa Ana	Sonsonate	Chalatenango	La Libertad	San Salvador	Cuscatlan	La Paz	Cabañas	San Vicente	Usulután	San Miguel	Morazán	La Unión
	01	02	03	04	05	06	07	08	09	10	11	12	13	14	
<b>T o t a l</b>	<b>32,162</b>	<b>1,697</b>	<b>3,329</b>	<b>2,465</b>	<b>1,089</b>	<b>3,048</b>	<b>8,317</b>	<b>1,234</b>	<b>1,785</b>	<b>819</b>	<b>956</b>	<b>2,110</b>	<b>2,659</b>	<b>1,043</b>	<b>1,611</b>
Menores de 1 Año	795	50	95	87	24	88	173	46	41	15	21	40	52	29	34
1	95	14	8	4	2	11	14	3	4	7	2	8	10	4	4
2	53	5	6	3	3	8	9	4	2	1	2	1	4	3	2
3	36	4	4	1	0	2	9	3	2	0	1	1	6	1	2
4	30	2	5	6	2	2	7	1	2	0	1	0	2	0	0
De 5 a 9 Años	114	8	15	6	6	15	24	1	5	6	1	5	13	4	5
De 10 a 14 Años	248	16	29	25	6	31	55	12	9	5	4	10	20	7	19
De 15 a 19 Años	788	46	66	63	22	90	205	32	46	27	32	43	59	14	43
De 20 a 24 Años	874	50	70	68	33	77	229	41	72	24	31	67	56	22	34
De 25 a 29 Años	900	42	83	77	36	106	225	34	57	36	30	46	67	20	41
De 30 a 34 Años	1,078	56	106	90	27	109	265	44	76	41	28	75	84	26	51
De 35 a 39 Años	1,110	58	109	107	38	100	273	32	73	23	31	77	101	30	58
De 40 a 44 Años	1,176	73	117	88	32	132	293	45	69	32	37	75	103	28	52
De 45 a 49 Años	1,286	78	128	92	36	122	346	46	73	22	37	88	115	42	61
De 50 a 54 Años	1,530	83	160	147	29	159	378	51	96	26	43	106	122	49	81
De 55 a 59 Años	1,757	105	169	147	47	159	447	70	106	39	59	138	141	40	90
De 60 a 64 Años	2,118	108	232	175	77	174	566	65	103	52	56	120	186	80	124
De 65 a 69 Años	2,261	120	256	185	75	230	548	78	108	49	71	147	208	64	122
De 70 a 74 Años	2,811	140	267	200	106	270	685	117	147	81	79	205	250	116	148
De 75 a 79 Años	3,206	162	324	229	129	295	812	133	169	88	95	205	271	112	182
De 80 a 84 Años	3,552	181	401	238	126	296	965	146	161	88	107	223	302	139	179
De 85 y Mas Años	6,286	292	662	426	233	565	1,788	222	362	157	186	429	477	212	275
Desconocida	58	4	17	1	0	7	1	8	2	0	2	1	10	1	4

<sup>1/</sup> Excluye las defunciones ocurridas en el país, de residentes en el extranjero

<sup>2/</sup> Se Refiere al departamento donde ocurrió la defunción.

Fuente: MINEC, DIGESTYC, Estadísticas Vitales. Registro de defunciones

### Índice de cuadros

		Página
CUADRO III 1---	EL SALVADOR: MATRIMONIOS POR MES, SEGÚN DEPARTAMENTO DE ACAECIMIENTO, 2012-----	110
CUADRO III 2---	EL SALVADOR: MATRIMONIOS, POR ESTADO CIVIL ANTERIOR DE LOS CONTRAYENTES, SEGÚN GRUPO DE EDAD, 2012-----	113

### Índice de gráficos

		Página
GRÁFICO III 1---	EL SALVADOR: MATRIMONIOS SEGÚN DEPARTAMENTO DE ACAECIMIENTO, 2012-----	111
GRÁFICO III 2---	EL SALVADOR: MATRIMONIOS SEGÚN MES DE ACAECIMIENTO, 2012-----	112
GRÁFICO III 3---	EL SALVADOR: MATRIMONIOS POR SEXO, SEGÚN GRUPOS DE EDAD, 2012-----	114

**CUADRO III 1**  
**EL SALVADOR: MATRIMONIOS, POR MES, SEGUN DEPARTAMENTO DE ACAECIMIENTO, 2012**

Departamento <sup>2/</sup>	Matrimonios <sup>1/</sup>												
	Total	M e s											
		Ene	Feb	Mar	Abr	May	Jun	Jul	Ago	Sep	Oct	Nov	Dic
<b>T o t a l</b>	<b>29,267</b>	<b>1,468</b>	<b>2,580</b>	<b>2,658</b>	<b>1,890</b>	<b>2,627</b>	<b>2,107</b>	<b>2,175</b>	<b>1,954</b>	<b>1,906</b>	<b>2,192</b>	<b>2,360</b>	<b>5,350</b>
Ahuachapán	1,724	69	109	145	88	174	151	112	124	124	138	154	336
Santa Ana	3,295	111	291	281	185	294	242	247	268	288	264	252	572
Sonsonate	2,420	81	181	271	170	226	136	216	142	161	177	230	429
Chalatenango	1,101	80	111	123	81	68	56	76	70	64	93	85	194
La Libertad	3,307	137	260	317	228	306	218	261	228	193	241	242	676
San Salvador	7,093	317	712	573	486	773	616	497	457	459	508	525	1,170
Cuscatlán	1,072	47	108	99	51	85	79	53	65	60	84	119	222
La Paz	1,539	54	153	115	97	115	96	132	102	88	115	161	311
Cabañas	619	66	65	60	28	38	35	31	33	26	61	71	105
San Vicente	658	84	46	52	42	46	39	44	32	35	60	42	136
Usulután	1,801	126	139	198	113	143	122	114	130	109	135	146	326
San Miguel	2,427	149	207	210	183	207	159	204	160	182	144	161	461
Morazán	922	70	94	76	51	61	61	88	46	57	64	69	185
La Unión	1,289	77	104	138	87	91	97	100	97	60	108	103	227

1/ Incluye los matrimonios realizados en el país, por contrayentes residentes en el extranjero.

2/ Se refiere al departamento donde se realizó el acto.

Fuente: MINEC, DIGESTYC. Estadísticas Vitales, Registro de Matrimonios

**GRÁFICO III 1**  
**EL SALVADOR: MATRIMONIOS SEGÚN DEPARTAMENTO DE ACAECIMIENTO, 2012**

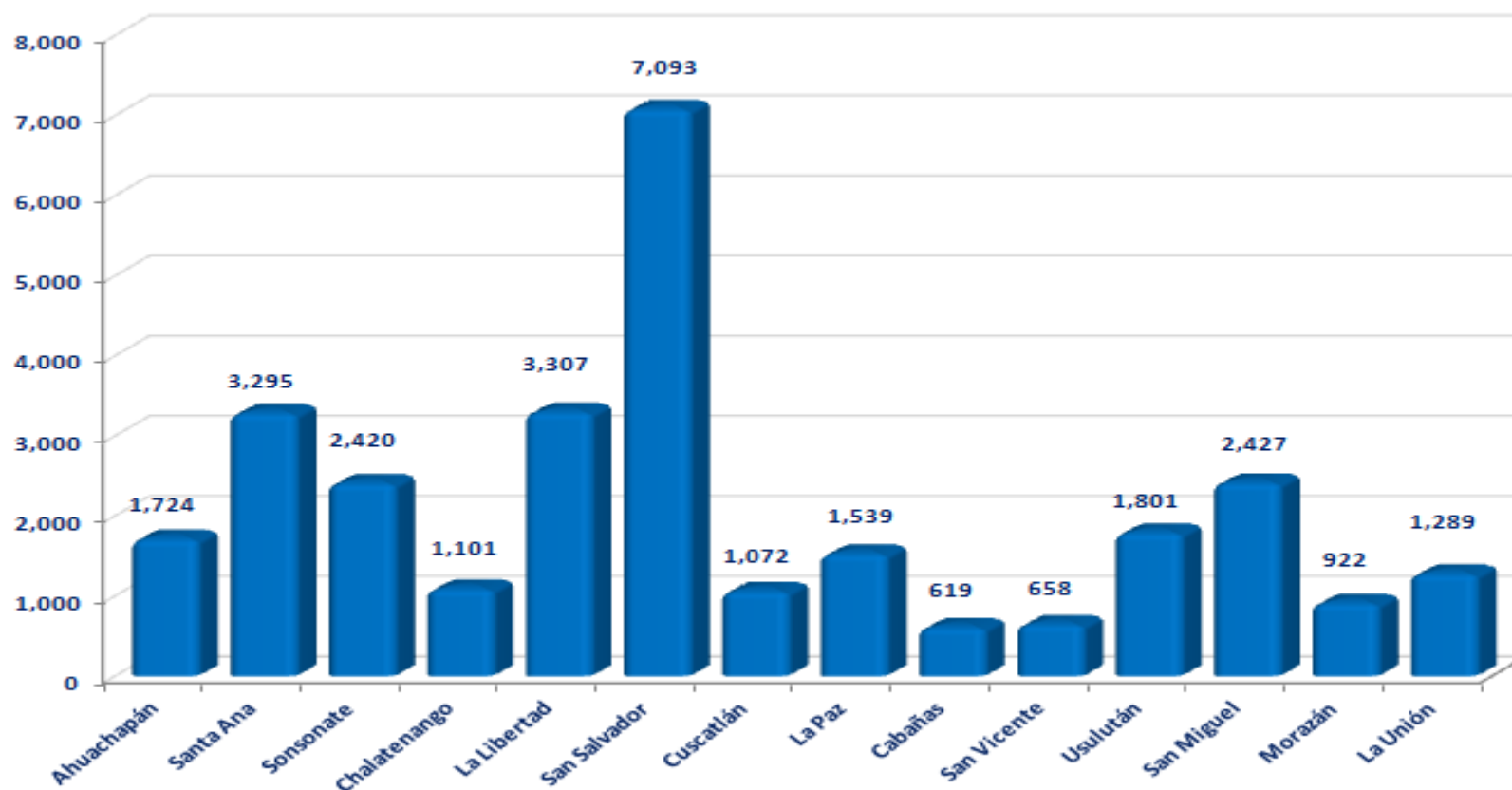

Fuente: MINEC, DIGESTYC, Estadísticas Vitales, Registro de matrimonios



**GRÁFICO III 2**  
**EL SALVADOR: MATRIMONIOS SEGÚN MES DE ACAECIMIENTO, 2012**

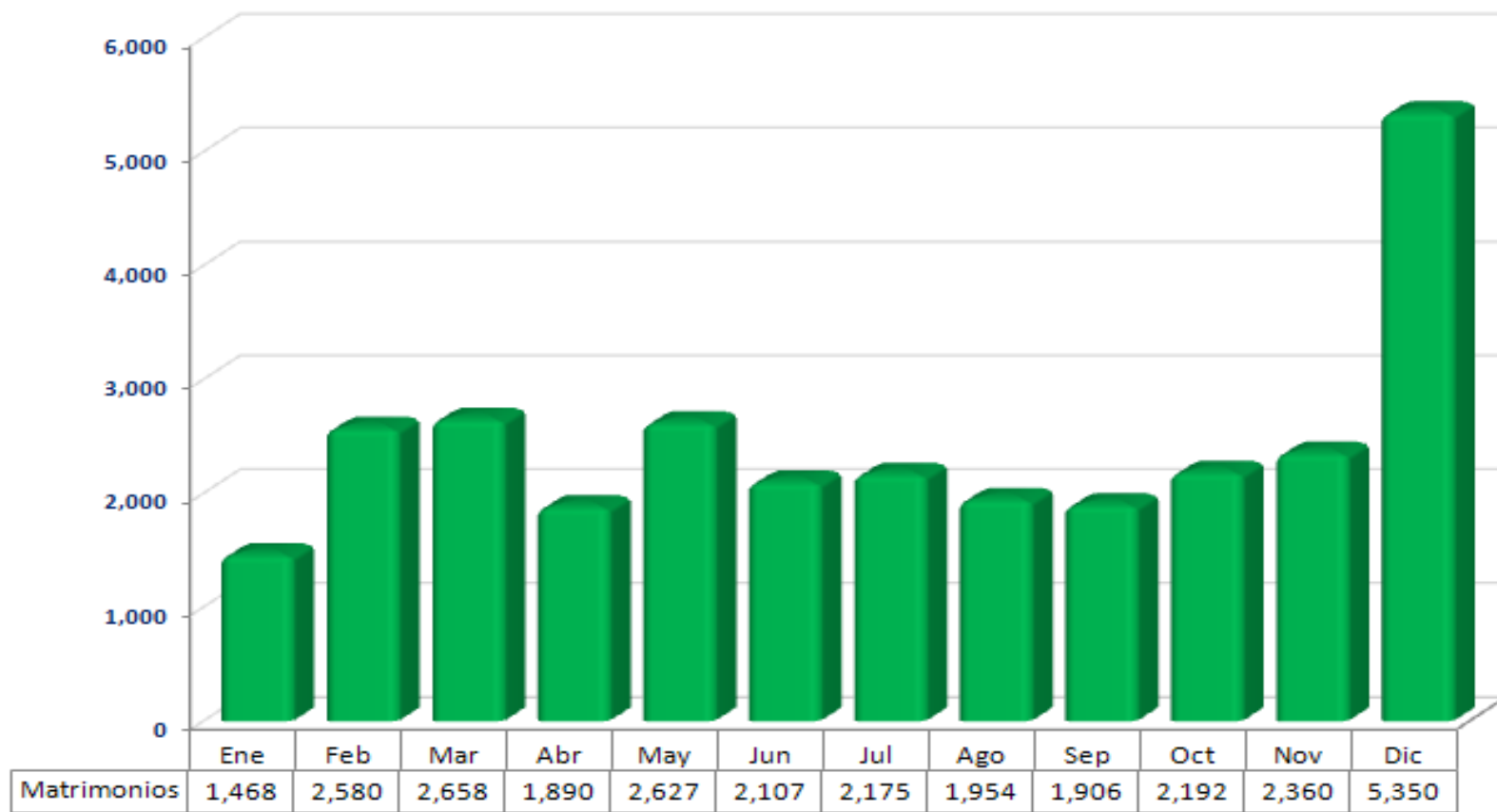

Fuente: MINEC, DIGESTYC, Estadísticas Vitales, Registro de matrimonios

**CUADRO III 2**  
**EL SALVADOR: MATRIMONIOS, POR ESTADO CIVIL ANTERIOR DE LOS CONTRAYENTES,**  
**SEGÚN GRUPOS DE EDAD, 2012**

Grupos de edad	Matrimonios <sup>1/</sup>							
	Esposa				Esposo			
	Total	Estado Civil Anterior			Total	Estado Civil Anterior		
		Soltera	Viuda	Divorciada		Soltero	Viudo	Divorciado
<b>Total</b>	<b>29,267</b>	<b>28,329</b>	<b>144</b>	<b>794</b>	<b>29,267</b>	<b>27,747</b>	<b>228</b>	<b>1,292</b>
Hasta 14 años	37	37	0	0	0	0	0	0
De 15 a 19 años	3,670	3,667	1	2	1,098	1,098	0	0
De 20 a 24 años	8,329	8,304	6	19	6,586	6,575	0	11
De 25 a 29 años	6,227	6,133	12	82	6,762	6,692	5	65
De 30 a 34 años	4,049	3,888	17	144	5,101	4,918	16	167
De 35 a 39 años	2,433	2,234	21	178	3,026	2,794	20	212
De 40 a 44 años	1,604	1,425	19	160	2,078	1,826	19	233
De 45 a 49 años	1,144	1,032	25	87	1,528	1,286	23	219
De 50 a 54 años	633	555	21	57	989	852	18	119
De 55 a 59 años	403	365	9	29	671	556	17	98
De 60 a 64 años	242	217	5	20	510	390	33	87
De 65 y mas años	279	262	6	11	784	629	77	78
Desconocida	217	210	2	5	134	131	0	3

<sup>1/</sup> Incluye los matrimonios realizados en el país, por contrayentes residentes en el extranjero.  
Fuente: MINEC, DIGESTYC. Estadísticas Vitales, Registro de Matrimonios

**GRÁFICO III 3**  
**EL SALVADOR: MATRIMONIOS POR SEXO, SEGÚN GRUPOS DE EDAD, 2012**

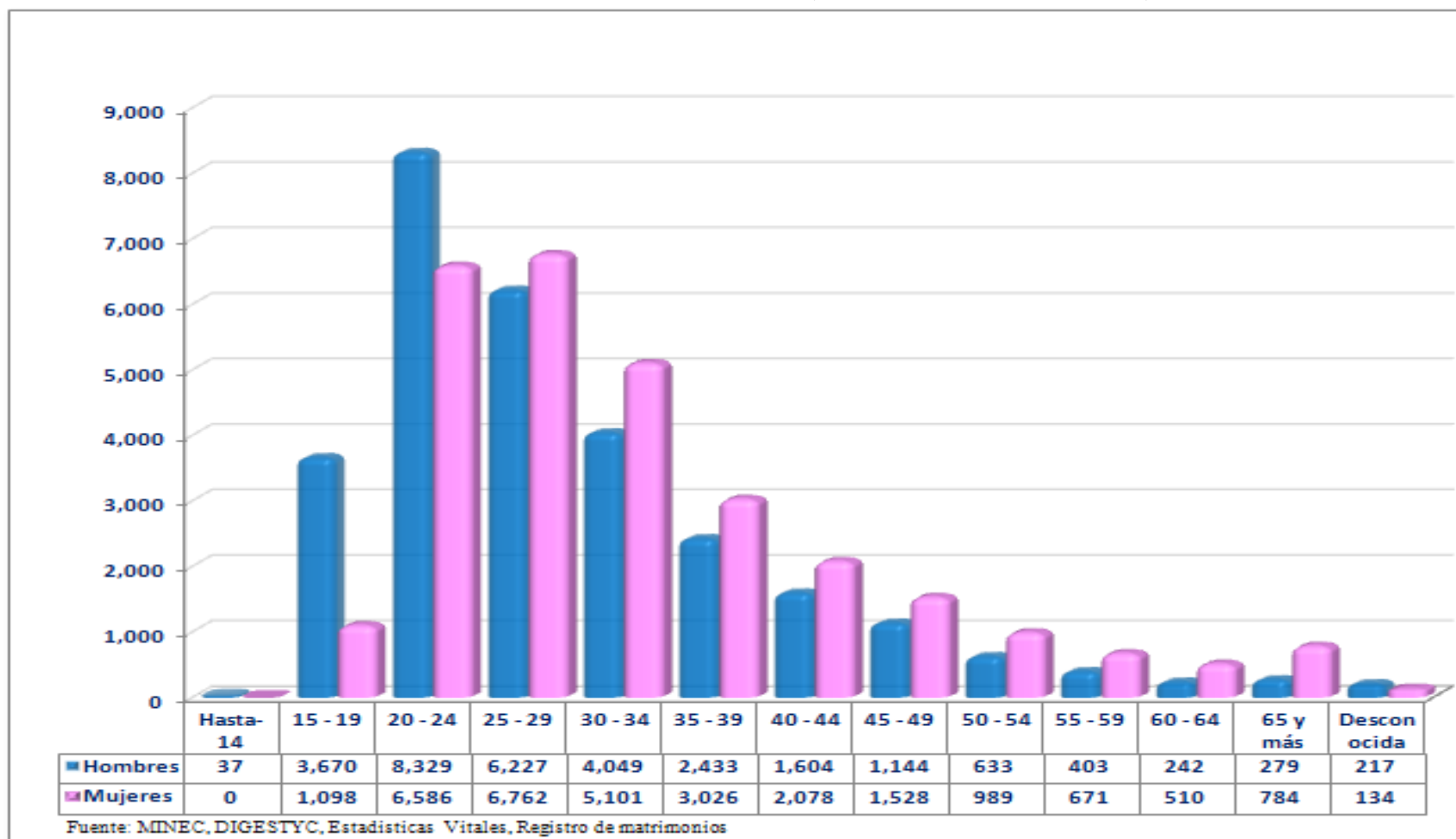

**Índice de cuadros**

	<b>Página</b>
CUADRO IV 1-- EL SALVADOR: DIVORCIOS POR DURACIÓN DEL MATRIMONIO, SEGÚN GRUPO DE EDAD DE LOS DIVORCIADOS, 2012-----	115
CUADRO IV 2-- EL SALVADOR: DIVORCIOS POR MES, SEGÚN DEPARTAMENTO DE ACAECIMIENTO, 2012-----	117
CUADRO IV 3-- EL SALVADOR: DIVORCIOS POR NÚMERO DE HIJOS A CARGO, SEGÚN DURACIÓN DEL MATRIMONIO, 2012-----	120

**Índice de gráficos**

	<b>Página</b>
GRÁFICO IV 1-- EL SALVADOR: DIVORCIOS POR SEXO, SEGÚN GRUPOS DE EDAD, 2012-----	116
GRÁFICO IV 2-- EL SALVADOR: DIVORCIOS POR DEPARTAMENTO DE ACAECIMIENTO, 2012-----	118
GRÁFICO IV 3-- EL SALVADOR: DIVORCIOS, SEGÚN MES DE ACAECIMIENTO, 2012-----	119
GRÁFICO IV 4-- EL SALVADOR: DIVORCIOS POR NÚMERO DE HIJOS A CARGO, SEGÚN DURACIÓN DEL MATRIMONIO, 2012-----	121

**CUADRO IV 1**  
**EL SALVADOR: DIVORCIOS, POR DURACIÓN DEL MATRIMONIO, SEGÚN GRUPOS DE EDAD DE LOS DIVORCIADOS, 2012**

Grupos de edad	Divorcios														
	Total	Duración del Matrimonio (años)													
		Menos de 1	1	2	3	4	5	6	7	8	9	10 - 14	15 - 19	20 y más	Desconocida
<b>De la Divorciada</b>	<b>7,138</b>	<b>77</b>	<b>161</b>	<b>239</b>	<b>271</b>	<b>320</b>	<b>302</b>	<b>296</b>	<b>293</b>	<b>300</b>	<b>311</b>	<b>1,508</b>	<b>1,138</b>	<b>1,705</b>	<b>217</b>
15 - 19	30	5	3	5	6	2	0	0	0	0	0	0	0	0	9
20 - 24	315	18	40	55	52	53	43	17	11	3	2	1	0	1	19
25 - 29	829	12	34	67	78	94	98	89	89	81	66	93	0	0	28
30 - 34	1,177	9	31	31	54	54	65	68	84	85	96	463	104	0	33
35 - 39	1,218	8	18	22	22	31	35	59	38	58	62	383	344	115	23
40 - 44	908	2	6	17	7	16	15	13	16	19	21	204	273	270	29
45 - 49	703	2	4	5	11	9	6	7	9	11	8	77	143	394	17
50 - 54	428	1	2	2	3	5	3	2	5	6	5	48	58	279	9
55 - 59	217	1	0	0	2	3	5	2	1	2	4	13	19	160	5
60 - 64	120	0	3	0	0	1	0	2	2	0	2	5	11	89	5
65 - 69	54	1	0	0	0	0	0	1	0	0	0	6	1	43	2
70 - 74	30	0	0	0	0	1	1	0	0	0	0	0	2	26	0
75 Y +	111	3	0	0	4	5	3	2	3	2	11	21	12	45	0
Desconocida	998	15	20	35	32	46	28	34	35	33	34	194	171	283	38
<b>Del Divorciado</b>	<b>7,138</b>	<b>77</b>	<b>161</b>	<b>239</b>	<b>271</b>	<b>320</b>	<b>302</b>	<b>296</b>	<b>293</b>	<b>300</b>	<b>311</b>	<b>1,508</b>	<b>1,138</b>	<b>1,705</b>	<b>217</b>
15 - 19	6	0	1	1	1	0	0	0	0	0	0	1	0	0	2
20 - 24	137	13	19	28	35	20	8	1	0	0	1	0	0	0	12
25 - 29	544	9	30	57	66	80	87	67	46	33	29	19	0	1	20
30 - 34	1,048	13	35	48	59	79	73	70	107	102	84	324	23	0	31
35 - 39	1,143	10	27	23	29	42	42	57	43	63	76	448	238	23	22
40 - 44	1,025	6	9	21	22	22	23	22	27	23	42	243	335	198	32
45 - 49	803	3	7	7	6	11	20	20	18	19	14	127	180	347	24
50 - 54	557	3	4	7	10	5	2	9	6	6	12	53	93	336	11
55 - 59	381	2	4	3	3	6	6	7	2	9	4	41	50	235	9
60 - 64	209	2	0	3	2	2	3	5	3	3	2	18	16	139	11
65 - 69	106	0	1	2	2	1	1	3	0	0	0	9	11	74	2
70 - 74	67	0	2	0	0	1	2	1	1	1	0	5	6	46	2
75 Y +	134	3	0	1	4	6	2	3	3	2	12	25	20	51	2
Desconocida	978	13	22	38	32	45	33	31	37	39	35	195	166	255	37

Fuente: MINEC, DIGESTYC. Estadísticas Vitales, Registro de divorcios

**GRÁFICO IV 1**  
**EL SALVADOR: DIVORCIOS POR SEXO, SEGÚN GRUPOS DE EDAD, 2012**

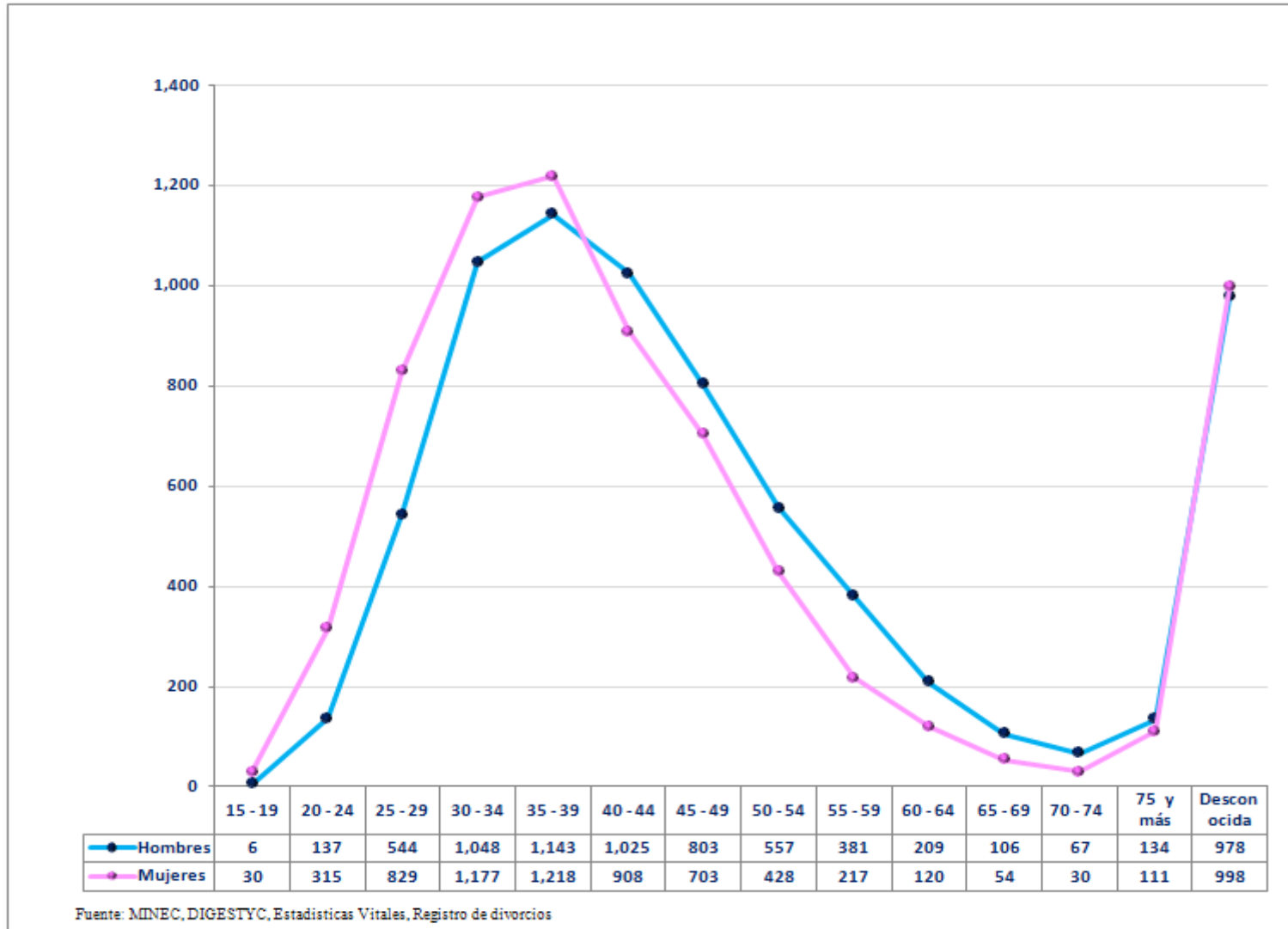

**CUADRO IV 2**  
**EL SALVADOR: DIVORCIOS, POR MES, SEGUN DEPARTAMENTO DE ACAECIMIENTO, 2012**

Departamento <sup>1/</sup>	Divorcios												
	Total	Meses											
		Ene	Feb	Mar	Abr	May	Jun	Jul	Agos	Sep	Oct	Nov	Dic
<b>T o t a l</b>	7,138	146	438	647	380	653	595	667	584	628	730	564	1,106
Ahuachapán	246	12	19	26	14	24	16	22	21	23	15	19	35
Santa Ana	772	32	78	81	35	76	58	59	81	54	76	61	81
Sonsonate	414	8	14	24	16	28	40	47	39	27	29	33	109
Chalatenango	214	9	18	18	14	20	20	15	13	16	20	15	36
La Libertad	601	5	51	84	27	49	37	71	41	43	70	40	83
San Salvador	2,761	37	161	255	155	248	221	280	211	271	308	243	371
Cuscatlán	138	2	6	14	17	15	13	9	6	8	12	10	26
La Paz	213	13	17	16	10	19	34	9	14	14	18	16	33
Cabañas	91	2	4	9	4	9	3	2	8	13	9	6	22
San Vicente	111	5	6	6	6	13	1	10	6	16	13	8	21
Usulután	395	3	32	36	24	41	35	35	25	39	45	17	63
San Miguel	650	4	15	52	41	63	59	60	69	40	62	53	132
Morazán	228	13	10	11	8	15	31	15	21	18	21	24	41
La Unión	304	1	7	15	9	33	27	33	29	46	32	19	53

<sup>1/</sup>Se Refiere al departamento donde se realizo el acto

Fuente: MINEC, DIGESTYC. Estadísticas Vitales, Registro de divorcios

**GRÁFICO IV 2**  
**EL SALVADOR: DIVORCIOS POR DEPARTAMENTO DE ACAECIMIENTO, 2012**

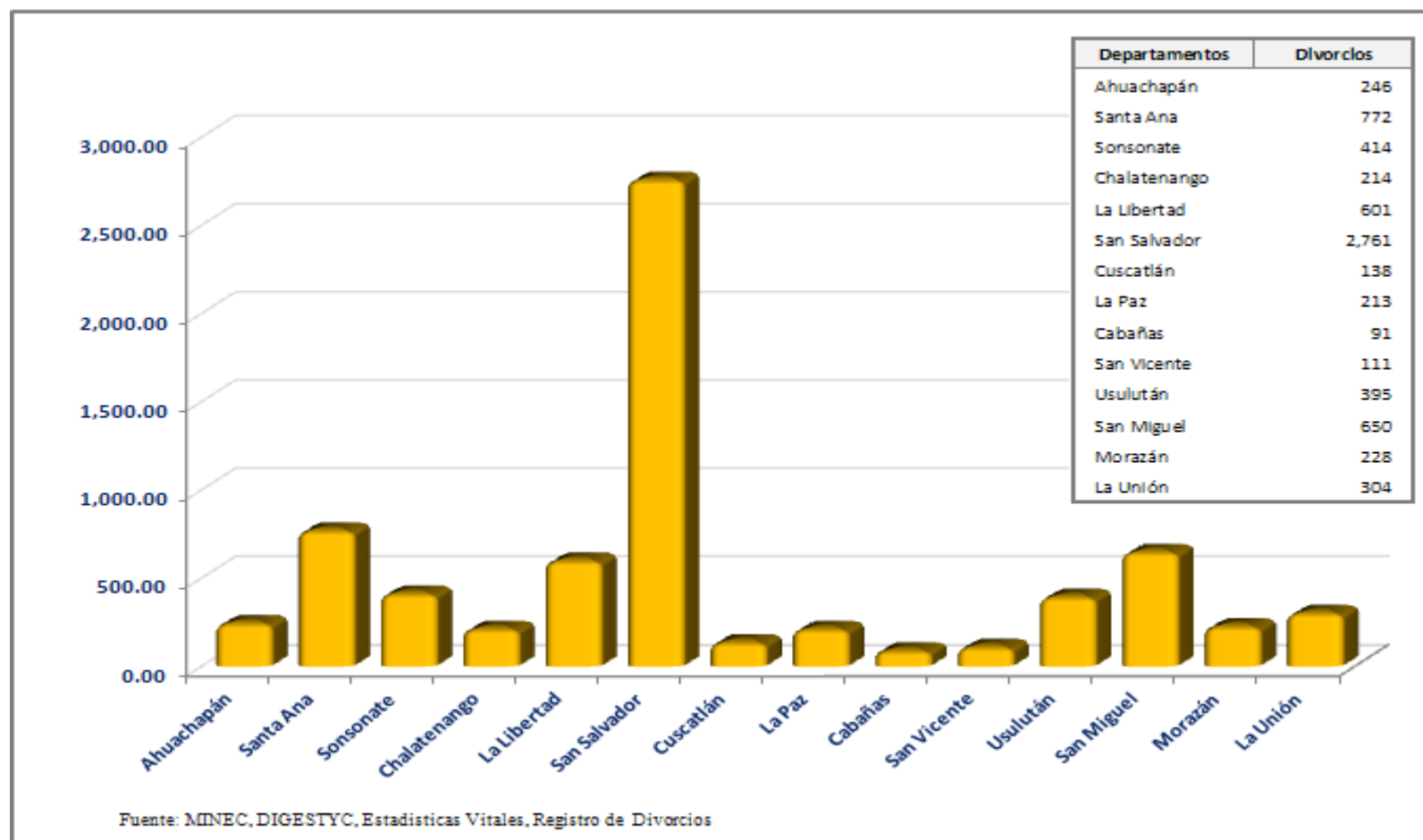



**GRÁFICO IV 3**  
**EL SALVADOR: DIVORCIOS SEGÚN MES DE ACAECIMIENTO, 2012**

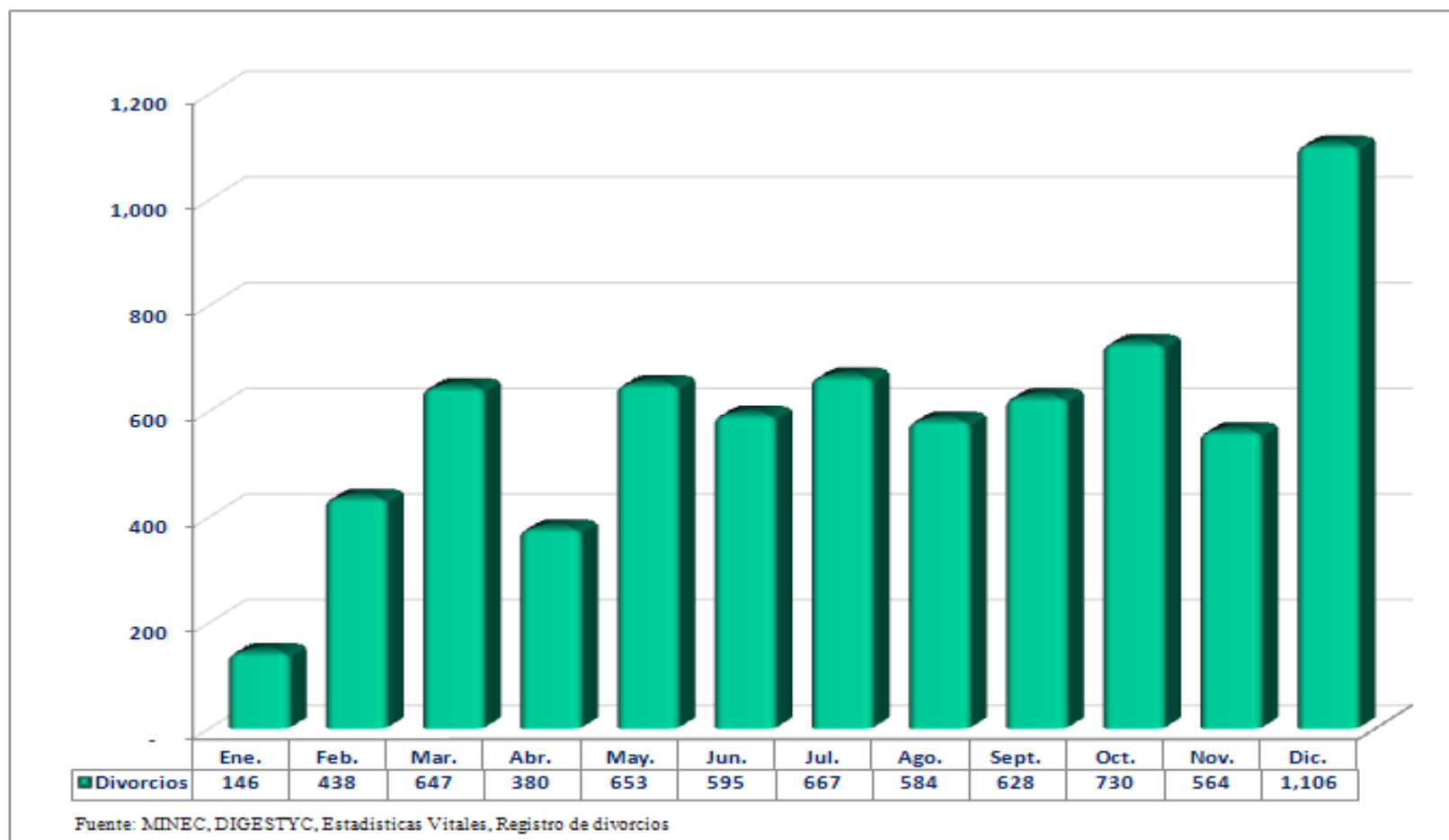

**CUADRO IV 3**  
**EL SALVADOR: DIVORCIOS, POR NÚMERO DE HIJOS A CARGO, SEGÚN DURACIÓN DEL MATRIMONIO, 2012**

Años de Duración del Matrimonio	Divorcios							
	Total	Hijos a cargo						Desconocido
		Ninguno	1 Hijo	2 Hijos	3 Hijos	4 Hijos	5 Hijos o más	
<b>T o t a l</b>	<b>7,138</b>	<b>2,130</b>	<b>1,693</b>	<b>1,011</b>	<b>330</b>	<b>78</b>	<b>38</b>	<b>1,858</b>
Menos de 1	77	26	9	4	2	0	0	36
1	161	82	15	4	1	1	0	58
2	239	97	58	6	1	0	0	77
3	271	94	79	17	2	0	0	79
4	320	116	104	20	2	0	0	78
5	302	112	94	23	4	3	0	66
6	296	76	105	39	5	0	0	71
7	293	78	88	44	9	4	1	69
8	300	70	117	50	11	2	0	50
9	311	85	110	42	10	2	1	61
10 - 14	1,508	363	398	330	77	14	5	321
15 - 19	1,138	300	252	225	85	18	7	251
20 y más	1,705	562	230	181	108	30	23	571
Desconocida	217	69	34	26	13	4	1	70

Fuente: MINEC, DIGESTYC. Estadísticas Vitales, Registro de divorcios

**GRÁFICO IV 4**  
**EL SALVADOR: DIVORCIOS POR NÚMERO DE HIJOS A CARGO, SEGÚN DURACIÓN DEL MATRIMONIO, 2012**

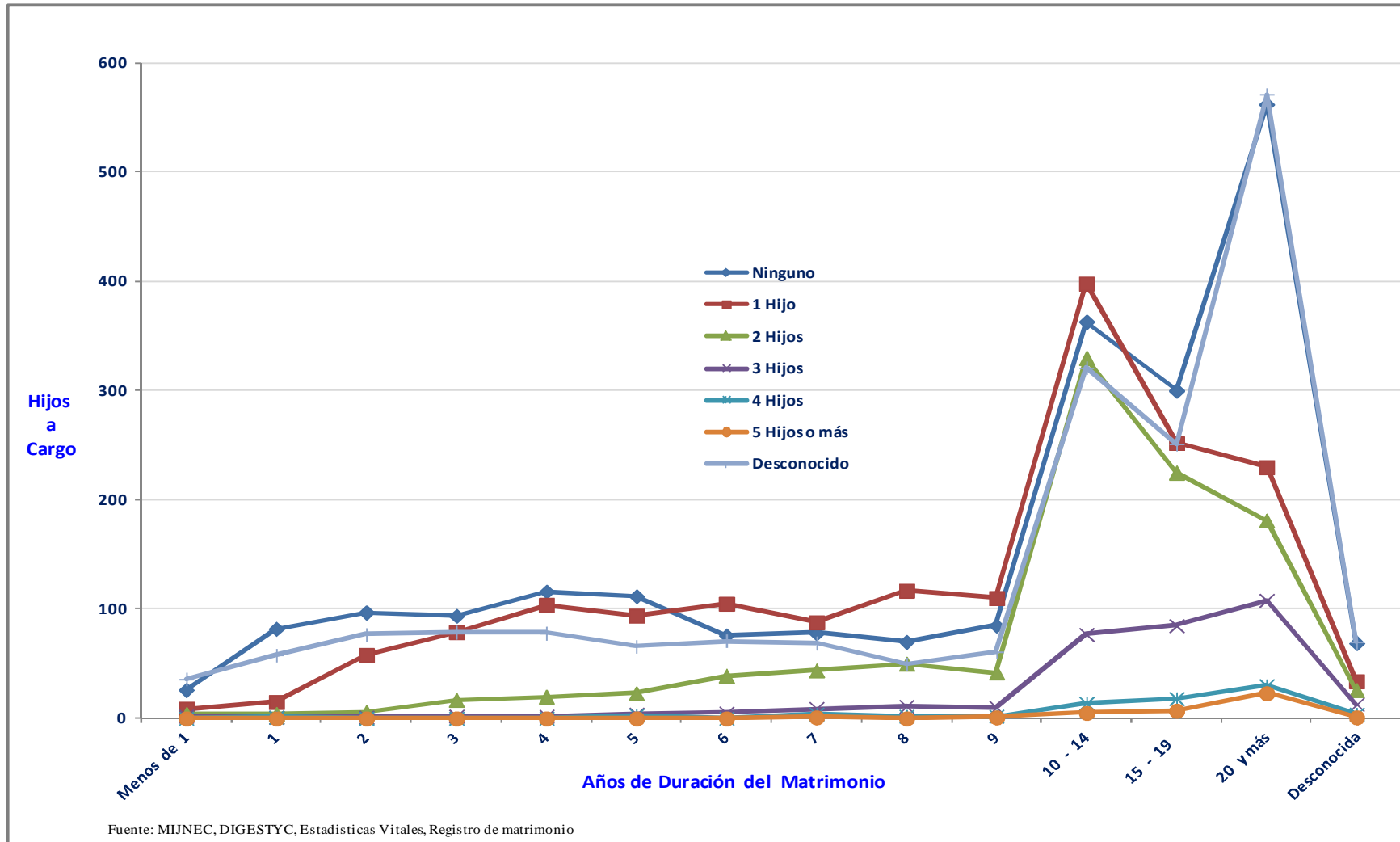

**Antecedentes**

La Encuesta de Hogares de Propósitos Múltiples (EHPM), comenzó a realizarse en El Salvador a partir de 1975, a nivel nacional y con una prioridad semestral, bajo la dirección del Ex Ministerio de Planificación y Coordinación del Desarrollo Económico y Social (MIPLAN), a través de la Unidad de Investigaciones Muéstrales con el apoyo algunos organismos internacionales.

Hasta antes de octubre de 1990, no existía un marco legal que le diera sustentación a los resultados de la EHPM. Es en su 44ª reunión del Comité Social (COSO) de octubre de 1990 que se oficializa la creación y desarrollo del Sistema de Información Social (SIS), donde la encuesta de hogares juega un papel central, y cuyo objetivo es el respaldo técnico a la formulación, seguimiento y ejecución de las políticas sociales gubernamentales. En 1993 se convierte en Dirección de Información Social (DIS) y pasa a depender directamente del Grupo Asesor Económico y Social (GAES).

La DIS depende de MIPLAN hasta 1995 donde éste desaparece. En 1996, la encuesta se realiza bajo la administración del Ministerio de Relaciones Exteriores. En enero de 1997 pasa a formar parte de la Dirección General de Estadística y Censos (DIGESTYC), del Ministerio de Economía. En marzo de ese mismo año se firma un Convenio de Cooperación Técnica no Reembolsable con el Banco Interamericano de Desarrollo (BID), a través del Programa Regional de Mejoramiento de la Encuestas de Condiciones de Vida de América Latina y el Caribe (Programa MECOVI- El Salvador), este convenio tiene una duración de cuatro años (1998-2001).

En principio la EHPM tenía una cobertura muy limitada, ya que solo se investigaba en el Área Metropolitana de San Salvador (AMSS). Antes de 1975 no se conocían cifras sobre la tasa de desempleo, a excepción de la investigada en los censos de población y vivienda los cuales se habían venido ejecutando en intervalos de 10 a 15 años, o sea que con esa misma periodicidad se conocían estas cifras, lo que no permitía darle un seguimiento tanto a la tasa de desempleo abierto como al subempleo.

La evolución de la cobertura de la información publicada desde 1975 a la fecha por la Encuesta de Hogares de Propósitos Múltiples ha sido la siguiente:

- 1975-1986, datos solo del AMSS.
- 1987-1990, datos total país, urbano, y AMSS.
- 1991-1997, datos total país, urbano, rural y AMSS.
- 1998-2012, datos total país por regiones, AMSS, urbano, rural, departamento y 50 municipios auto representados.

**La EHPM en la actualidad**

Actualmente la EHPM es un programa especializado en la recolección de información para la producción de estadísticas relacionadas con las Características Sociodemográficas, Educación, Tecnología de información y comunicación, Vivienda, Empleo e Ingreso, Actividad del Productor Agropecuario, Salud, Remesas Familiares y Gasto del hogar, y otras características sociales y económicas de la población. Estos datos se recolectan mediante entrevistas a personas que residen habitualmente en las viviendas individuales del país. Las viviendas se seleccionan utilizando técnicas de muestreo estadístico, obteniendo así una muestra representativa de viviendas, con base en la cual se realiza la estimación de resultados, para facilitar el diseño o rediseño de políticas, planes, programas y proyectos que desarrollan las Instituciones Públicas, que contribuyan a elevar el bienestar de la población y que a la vez sea de utilidad a otros organismos nacionales e internacionales para los mismos propósitos.

La EHPM tiene como objetivo fundamental proporcionar información necesaria para evaluar los niveles de vida de la población, cuantificar la actividad productiva de los hogares y generar información estadística que sirva para el análisis y formulación de políticas públicas que ejecuta el

GOES y para la ejecución de esfuerzos por parte de instituciones no gubernamentales que son indispensables para mejorar la calidad y nivel de vida de la población salvadoreña.

### **Sección Áreas Temáticas.**

1) Características Sociodemográficas. A través de este módulo se recaba información estadística sobre la composición y estructura poblacional de los hogares, de tal forma que permita identificar su comportamiento demográfico. Este módulo se aplica al jefe del hogar, que es la persona que los miembros del mismo reconocen como tal y en ausencia de **él, el informante** puede ser (cónyuge o hijos mayores de 18 años). Constituye un registro básico que contiene información sobre cada uno de los miembros del hogar, tales como: parentesco con el jefe del hogar, sexo, edad y estado familiar.

2) Educación. Las variables captadas en este módulo permiten caracterizar las principales condiciones de educación de la población encuestada, en relación con la cobertura del sistema educativo.

Se aplica a todos los miembros del hogar de 3 años y más de edad, captándose información referida a la cobertura educativa, asistencia a centros educativos, nivel y grado que estudia, tipo de centros, gastos en educación, último nivel y grado aprobado y título o certificado obtenido. Este módulo también, permite elaborar los principales indicadores educativos como: tasa de analfabetismo de la población, escolaridad promedio, tasa bruta y neta de escolaridad.

2A) Tecnología de Información y Comunicación. Con la información obtenida en este módulo se han obtenido indicadores sobre las características de la población usuaria de Internet, captando el lugar de uso, frecuencia y las actividades en las cuales se utiliza el servicio.

3) Vivienda. A partir de este módulo se han obtenido indicadores sobre las características físicas, tenencia y servicios básicos de la infraestructura utilizada como vivienda por los hogares encuestados.

Los temas a investigar incluyen: tipo y tenencia de la vivienda, materiales, número de habitaciones, servicios básicos y gastos en vivienda (agua, alumbrado, tipo de servicio sanitario), equipamiento, datos financieros (cuota mensual, adquisición) y para completar las características de la vivienda, dentro de las condiciones ambientales, se incluye el tratamiento que se le da a los desechos sólidos.

4) Empleo e Ingreso. La información que se obtiene en este módulo ha permitido producir estadísticas actualizadas sobre las principales variables que caracterizan la situación y tendencia del empleo en el país. Con el propósito de identificar aspectos que permitan visualizar la situación ocupacional en el período de referencia, el cual para el caso del empleo, es la semana anterior a la fecha de la encuesta.

Este módulo se aplica a cada una de las personas miembros del hogar de 5 años y más de edad aunque los datos se tabulen de 16 años y más. Este módulo es uno de los más importantes de la EHPM; ya que, a partir de éste se obtiene información sobre los niveles de empleo e ingreso de la población, los cuales influyen directamente en los niveles de vida de la misma.

El módulo consta de dos partes. En la primera se capta la información sobre la condición de actividad de la población (PEA, PEI, ocupados y desocupados, etc.) En la segunda se investiga el ingreso que percibe en la actividad principal en concepto de salario, cuenta propia o patrono; así mismo, el ingreso por empleo secundario, y otros ingresos no laborales.

5) Actividad del Productor Agropecuario. Con la información de este módulo se obtiene el ingreso proveniente de la actividad agropecuaria para quienes declararon haber realizado algún tipo de ésta actividad como patrono o cuenta propia, captando el régimen de tenencia de la parcela, la superficie total, la actividad productiva a la que se dedica actualmente en la unidad agropecuaria, y los gastos incurridos en la actividad agropecuaria.

6) Salud. A través de este módulo se conocen las condiciones de salud de la población, así como el uso de los servicios de salud al cual recurrió la población.

Además, se capta información relacionada a la morbilidad, paralelamente se investigan datos de asistencia a los centros de salud (a quien consultó, lugar de consulta), dificultades que enfrenta al buscar la atención médica y, los gastos que tuvo para atender el quebranto en la salud.

7) Remesas Familiares. La información de éste módulo permitió mejorar la captación de datos relacionados con el ingreso en el hogar y la medición del peso que las remesas tuvieron en la economía de las familias salvadoreñas.

Se aplica a los jefes del hogar y permite extraer información en forma continua sobre el total de hogares y personas que recibieron remesas del exterior, así como el monto recibido anualmente en efectivo y en especie por este mismo concepto.

El monto global de remesas tiene una profunda repercusión social en la mayoría de la población. El módulo permite conocer la distribución de las remesas en efectivo en la adquisición de bienes de consumo (vivienda y mejoramiento de las condiciones de la vida del grupo familiar), subsanando en gran medida las necesidades de muchos hogares y dinamizando la economía salvadoreña.

8) Gastos del Hogar. Con relación a los datos que se obtienen con este módulo, su captación permite estimar el gasto promedio del hogar, así como establecer el destino del gasto del mismo, según niveles de ingresos.

Se aplica al jefe o bien a la persona encargada o responsable de la administración del hogar.

Esta sección se dividió en cuatro sub-secciones: la primera, informa sobre el gasto en alimentos que el hogar consumió la semana pasada. La segunda, se refiere a gastos mensuales del hogar en términos de artículos personales y del hogar de consumo frecuente. La tercera, investiga los gastos semestrales en concepto de bienes duraderos (prendas de vestir, calzado, artículos del hogar, reparación y mejoras de la vivienda, etc.) y, el cuarto los gastos de los últimos 12 meses en concepto de pago de cuotas alimenticias, donaciones, regalos, aportes económicos y otros.

#### **Cobertura geográfica.**

La EHPM se realiza a nivel nacional en los 14 departamentos del país, por lo tanto tiene una cobertura a nivel nacional, por área urbana y rural, área Metropolitana de San Salvador (AMSS); además es posible obtener información agregada por departamento y a nivel de los 50 municipios auto representado.

## Índice de cuadros

		Página
CUADRO V 1--	EL SALVADOR: CARACTERÍSTICAS E INDICADORES DE LOS HOGARES, TOTAL PAÍS, URBANO Y RURAL, 2012-----	125
CUADRO V 2--	EL SALVADOR: CARACTERÍSTICAS E INDICADORES DE LOS HOGARES, TOTAL PAÍS, URBANO Y RURAL, 2013-----	127
CUADRO V 3--	EL SALVADOR: CARACTERÍSTICAS E INDICADORES DE LOS HOGARES, REGIÓN OCCIDENTAL, 2012-----	129
CUADRO V 4--	EL SALVADOR: CARACTERÍSTICAS E INDICADORES DE LOS HOGARES, REGIÓN OCCIDENTAL, 2013-----	131
CUADRO V 5--	EL SALVADOR: CARACTERÍSTICAS E INDICADORES DE LOS HOGARES, REGIÓN CENTRAL I, 2012-----	133
CUADRO V 6--	EL SALVADOR: CARACTERÍSTICAS E INDICADORES DE LOS HOGARES, REGIÓN CENTRAL I, 2013-----	135
CUADRO V 7--	EL SALVADOR: CARACTERÍSTICAS E INDICADORES DE LOS HOGARES, REGIÓN CENTRAL II, 2012-----	137
CUADRO V 8--	EL SALVADOR: CARACTERÍSTICAS E INDICADORES DE LOS HOGARES, REGIÓN CENTRAL II, 2013-----	139
CUADRO V 9--	EL SALVADOR: CARACTERÍSTICAS E INDICADORES DE LOS HOGARES, REGIÓN ORIENTAL, 2012-----	141
CUADRO V 10--	EL SALVADOR: CARACTERÍSTICAS E INDICADORES DE LOS HOGARES, REGIÓN ORIENTAL, 2013-----	143
CUADRO V 11--	EL SALVADOR: CARACTERÍSTICAS E INDICADORES DE LOS HOGARES, ÁREA METROPOLITANA, 2012-----	145
CUADRO V 12--	EL SALVADOR: CARACTERÍSTICAS E INDICADORES DE LOS HOGARES, ÁREA METROPOLITANA, 2013-----	147
CUADRO V 13--	EL SALVADOR: CARACTERÍSTICAS E INDICADORES DE LOS HOGARES, DEPARTAMENTO AHUACHAPÁN, 2012-----	149
CUADRO V 14--	EL SALVADOR: CARACTERÍSTICAS E INDICADORES DE LOS HOGARES, DEPARTAMENTO AHUACHAPÁN, 2013-----	151
CUADRO V 15--	EL SALVADOR: CARACTERÍSTICAS E INDICADORES DE LOS HOGARES, DEPARTAMENTO SANTA ANA, 2012-----	153
CUADRO V 16--	EL SALVADOR: CARACTERÍSTICAS E INDICADORES DE LOS HOGARES, DEPARTAMENTO SANTA ANA, 2013-----	155
CUADRO V 17--	EL SALVADOR: CARACTERÍSTICAS E INDICADORES DE LOS HOGARES, DEPARTAMENTO SONSONATE, 2012-----	157
CUADRO V 18--	EL SALVADOR: CARACTERÍSTICAS E INDICADORES DE LOS HOGARES, DEPARTAMENTO SONSONATE, 2013-----	159
CUADRO V 19--	EL SALVADOR: CARACTERÍSTICAS E INDICADORES DE LOS HOGARES, DEPARTAMENTO CHALATENANGO, 2012-----	161
CUADRO V 20--	EL SALVADOR: CARACTERÍSTICAS E INDICADORES DE LOS HOGARES, DEPARTAMENTO CHALATENANGO, 2013-----	163
CUADRO V 21--	EL SALVADOR: CARACTERÍSTICAS E INDICADORES DE LOS HOGARES, DEPARTAMENTO LA LIBERTAD, 2012-----	165
CUADRO V 22--	EL SALVADOR: CARACTERÍSTICAS E INDICADORES DE LOS HOGARES, DEPARTAMENTO LA LIBERTAD, 2013-----	167
CUADRO V 23--	EL SALVADOR: CARACTERÍSTICAS E INDICADORES DE LOS HOGARES, DEPARTAMENTO SAN SALVADOR, 2012-----	169
CUADRO V 24--	EL SALVADOR: CARACTERÍSTICAS E INDICADORES DE LOS HOGARES, DEPARTAMENTO SAN SALVADOR, 2013-----	171
CUADRO V 25--	EL SALVADOR: CARACTERÍSTICAS E INDICADORES DE LOS HOGARES, DEPARTAMENTO CUSCATLÁN 2012-----	173
CUADRO V 26--	EL SALVADOR: CARACTERÍSTICAS E INDICADORES DE LOS HOGARES, DEPARTAMENTO CUSCATLÁN 2013-----	175
CUADRO V 27--	EL SALVADOR: CARACTERÍSTICAS E INDICADORES DE LOS HOGARES, DEPARTAMENTO LA PAZ, 2012-----	177
CUADRO V 28--	EL SALVADOR: CARACTERÍSTICAS E INDICADORES DE LOS HOGARES, DEPARTAMENTO LA PAZ, 2013-----	179

CUADRO V 29--	EL SALVADOR: CARACTERÍSTICAS E INDICADORES DE LOS HOGARES, DEPARTAMENTO CABAÑAS, 2012-----	181
CUADRO V 30--	EL SALVADOR: CARACTERÍSTICAS E INDICADORES DE LOS HOGARES, DEPARTAMENTO CABAÑAS, 2013-----	183
CUADRO V 31--	EL SALVADOR: CARACTERÍSTICAS E INDICADORES DE LOS HOGARES, DEPARTAMENTO SAN VICENTE, 2012-----	185
CUADRO V 32--	EL SALVADOR: CARACTERÍSTICAS E INDICADORES DE LOS HOGARES, DEPARTAMENTO SAN VICENTE, 2013-----	187
CUADRO V 33--	EL SALVADOR: CARACTERÍSTICAS E INDICADORES DE LOS HOGARES, DEPARTAMENTO USULUTÁN, 2012-----	189
CUADRO V 34--	EL SALVADOR: CARACTERÍSTICAS E INDICADORES DE LOS HOGARES, DEPARTAMENTO USULUTÁN, 2013-----	191
CUADRO V 35--	EL SALVADOR: CARACTERÍSTICAS E INDICADORES DE LOS HOGARES, DEPARTAMENTO SAN MIGUEL, 2012-----	193
CUADRO V 36--	EL SALVADOR: CARACTERÍSTICAS E INDICADORES DE LOS HOGARES, DEPARTAMENTO SAN MIGUEL, 2013-----	195
CUADRO V 37--	EL SALVADOR: CARACTERÍSTICAS E INDICADORES DE LOS HOGARES, DEPARTAMENTO MORAZÁN, 2012-----	197
CUADRO V 38--	EL SALVADOR: CARACTERÍSTICAS E INDICADORES DE LOS HOGARES, DEPARTAMENTO MORAZÁN, 2013-----	199
CUADRO V 39--	EL SALVADOR: CARACTERÍSTICAS E INDICADORES DE LOS HOGARES, DEPARTAMENTO LA UNIÓN, 2012-----	201
CUADRO V 40--	SALVADOR: CARACTERÍSTICAS E INDICADORES DE LOS HOGARES, DEPARTAMENTO UNIÓN, 2013-----	203
CUADRO V 41--	EL SALVADOR: POBLACIÓN DE 6 Y MÁS AÑOS DE EDAD, POR CONDICIÓN DE ALFABETISMO, SEGÚN SEXO Y GRUPOS DE EDAD TOTAL PAÍS, 2012-----	205
CUADRO V 42--	EL SALVADOR: POBLACIÓN DE 6 Y MÁS AÑOS DE EDAD, POR CONDICIÓN DE ALFABETISMO, SEGÚN SEXO Y GRUPOS DE EDAD TOTAL PAÍS, 2013-----	206
CUADRO V 43--	EL SALVADOR: POBLACIÓN DE 10 Y MÁS AÑOS DE EDAD POR CONDICIÓN DE ALFABETISMO, SEGÚN SEXO Y GRUPOS DE EDAD TOTAL PAÍS, 2012-----	207
CUADRO V 44--	EL SALVADOR: POBLACIÓN DE 10 Y MÁS AÑOS DE EDAD POR CONDICIÓN DE ALFABETISMO, SEGÚN SEXO Y GRUPOS DE EDAD TOTAL PAÍS, 2013-----	208
CUADRO V 45--	EL SALVADOR: POBLACIÓN DE 16 Y MÁS AÑOS DE EDAD POR CONDICIÓN DE ACTIVIDAD ECONÓMICA, SEGÚN SEXO AÑOS DE ESTUDIO APROBADOS TOTAL PAÍS, 2012-----	209
CUADRO V 46--	EL SALVADOR: POBLACIÓN DE 16 Y MÁS AÑOS DE EDAD POR CONDICIÓN DE ACTIVIDAD ECONÓMICA, SEGÚN SEXO Y AÑOS DE ESTUDIO APROBADOS TOTAL PAÍS, 2013-----	210
CUADRO V 47--	EL SALVADOR: DISTRIBUCIÓN DE LOS HOGARES Y POBLACIÓN POR CONDICIÓN DE ACTIVIDAD ECONÓMICA, SEGÚN SEXO Y CONDICIÓN DE POBREZA TOTAL PAÍS, 2012-----	211
CUADRO V 48--	EL SALVADOR: DISTRIBUCIÓN DE LOS HOGARES Y POBLACIÓN POR CONDICIÓN DE ACTIVIDAD ECONÓMICA, SEGÚN SEXO Y CONDICIÓN DE POBREZA TOTAL PAÍS, 2013-----	212
CUADRO V 49--	EL SALVADOR: OCUPADOS POR AÑOS DE ESTUDIO APROBADOS, SEGÚN SEXO Y CATEGORÍA OCUPACIONAL, TOTAL PAÍS, 2012-----	213
CUADRO V 50--	EL SALVADOR: OCUPADOS POR AÑOS DE ESTUDIO APROBADOS, SEGÚN SEXO Y CATEGORÍA OCUPACIONAL, TOTAL PAÍS, 2013-----	214
CUADRO V 51--	EL SALVADOR: OCUPADOS POR CATEGORÍA OCUPACIONAL, SEGÚN SEXO Y GRUPOS DE EDAD, TOTAL PAÍS, 2012-----	215
CUADRO V 52--	EL SALVADOR: OCUPADOS POR CATEGORÍA OCUPACIONAL, SEGÚN SEXO Y GRUPOS DE EDAD, TOTAL PAÍS, 2013-----	216
CUADRO V 53--	EL SALVADOR: HOGARES RECEPTORES DE REMESAS, POR NÚMERO DE MIEMBROS DEL HOGAR, SEGÚN SEXO DEL JEFE DE HOGAR Y CONDICIÓN DE POBREZA TOTAL PAÍS, 2012-----	217



CUADRO V 54--	EL SALVADOR: HOGARES RECEPTORES DE REMESAS, POR NÚMERO DE MIEMBROS DEL HOGAR, SEGÚN SEXO DEL JEFE DE HOGAR Y CONDICIÓN DE POBREZA TOTAL PAÍS, 2013-----	218
CUADRO V 55--	EL SALVADOR: HOGARES RECEPTORES DE REMESAS MENSUAL POR TRAMOS DE REMESA EN DÓLARES, SEGÚN DEPARTAMENTO TOTAL PAÍS, 2012-----	219
CUADRO V 56--	EL SALVADOR: HOGARES RECEPTORES DE REMESAS MENSUAL POR TRAMOS DE REMESA EN DÓLARES, SEGÚN DEPARTAMENTO TOTAL PAÍS, 2013-----	220
CUADRO V 57--	EL SALVADOR: HOGARES POR CONDICIÓN DE POBREZA, SEGÚN DISPONIBILIDAD DE SERVICIOS BÁSICOS TOTAL PAÍS, 2012-----	221
CUADRO V 58--	SALVADOR: HOGARES POR CONDICIÓN DE POBREZA, SEGÚN DISPONIBILIDAD DE SERVICIOS BÁSICOS TOTAL PAÍS, 2013-----	223
CUADRO V 59--	EL SALVADOR: POBLACIÓN DE 4 Y MÁS AÑOS DE EDAD QUE ESTUDIA ACTUALMENTE POR TIPO DE CENTROS DE ENSEÑANZA AL QUE ASISTE, SEGÚN SEXO Y GRUPOS DE EDAD TOTAL PAÍS, 2012-----	225
CUADRO V 60--	EL SALVADOR: POBLACIÓN DE 4 Y MÁS AÑOS DE EDAD QUE ESTUDIA ACTUALMENTE POR TIPO DE CENTROS DE ENSEÑANZA AL QUE ASISTE, SEGÚN SEXO Y GRUPOS DE EDAD TOTAL PAÍS, 2013-----	226

**CUADRO V 1**  
**EL SALVADOR: CARACTERÍSTICAS E INDICADORES DE LOS HOGARES,**  
**TOTAL PAÍS, URBANO Y RURAL, 2012**

Características e Indicadores	Total País		
	Total	Urbano	Rural
1 Total de Hogares	1,628,106	1,071,082	557,024
2 Total de Personas	6,249,262	3,910,412	2,338,850
3 Personas por Hogar	3,84	3.65	4.2
4 Total Hombres	2,952,771	1,806,082	1,146,689
5 Total Mujeres	3,296,491	2,104,330	1,192,161
6 Índice de Masculinidad ( 4 / 5 )	0.90	0.86	0.96
7 Población de 16 Años y Más	4,308,637	2,797,876	1,510,761
8 Hombres de 16 Años y Más	1,976,313	1,250,858	725,455
9 Mujeres de 16 Años y Más	2,332,324	1,547,018	785,306
10 Jefes de Hogar Hombres	1,055,957	663,835	392,122
11 Jefes de Hogar Mujeres	572,149	407,247	164,902
12 Población de 10 Años y Más	5,185,699	3,302,726	1,882,973
13 Hombres de 10 Años y Más	2,919,819	1,503,809	916,010
14 Mujeres de 10 Años y Más	2,765,880	1,798,917	966,963
15 Población en el Extranjero	333,698	170,833	162,865
16 Población Económicamente Activa	2,724,754	1,808,139	916,615
17 Población Económicamente Activa, Hombres	1,607,819	977,920	629,899
18 Población Económicamente Activa, Mujeres	1,116,935	830,219	286,716
19 Tasa de Participación Bruta	43.6	46.24	39.19
20 Tasa de Participación Global	63.24	64.63	60.67
21 Tasa de Participación Especifica, Hombres	81.35	78.18	86.83
22 Tasa de Participación Especifica, Mujeres	47.89	53.67	36.51
23 Total de Ocupados	2,559,315	1,695,491	863,824
24 Total de Económicamente Inactivos	1,583,883	989,737	594,146
25 Ocupados por Hogar (23 / 1)	1.57	1.58	1.55
26 Total de Desocupados	165,439	112,648	52,791
27 Tasa de Desocupación	6.07	6.23	5.76
28 Total de Cesantes	138,757	92,666	46,091
29 Tasa de Cesantía	5.09	5.12	5.03
30 Desocupados por Hogar (26 / 1)	0.10	0.12	0.09
31 Tasa de Dependencia Económica	1.44	1.31	1.71
32 Total Ingreso Familiar Mensual. ( \$ )	825,304,983.00	636,725,252.00	188,579,731.00
33 Ingreso por Hogar Mensual. ( \$ )	506.91	594.47	338.55
34 Ingreso Per cápita Mensual. ( \$ )	132.06	163.83	80.63
35 Total Hogares con Remesa	322,927	189,333	133,594
36 Total Personas con Remesa	1,238,294	691,811	546,483
37 Personas con Remesa (%)	19.82	17.69	23.37
38 Total Remesa Familiar Mensual. ( \$ )	55,792,712	33,918,514	21,874,198.00
39 Remesa por Hogar Mensual. ( \$ )	172.77	179.15	163.74
40 Remesa por Persona Mensual. ( \$ )	45.06	49.03	40.03
41 Total Gasto Familiar ( \$ )	607,503,476	468,788,004	138,715,472
42 Gasto por Hogar Mensual ( \$ )	373.14	437.00	249.03

**CUADRO V 1**  
**EL SALVADOR: CARACTERÍSTICAS E INDICADORES DE LOS HOGARES,**  
**TOTAL PAÍS, URBANO Y RURAL, 2012**

Continuación

Características e Indicadores	Total País		
	Total	Urbano	Rural
43 Hogares en Situación de Pobreza Extrema ( % )	8.94	6.54	13.55
44 Hogares en Situación de Pobreza Relativa (%)	25.56	23.36	29.78
45 Hogares no Pobres ( % )	65.50	70.10	56.67
46 Hogares en Viviendas con Abastecimiento de Agua por Cañería (%)	75.91	85.88	56.72
47 Hogares en Viviendas con Abastecimiento de Energía Eléctrica (%)	93.65	97.82	85.62
48 Hogares en Viviendas con Pared Mixta (%)	73.22	85.05	50.46
49 Hogares en Viviendas con Pared Adobe (%)	15.32	7.93	29.54
50 Hogares en Viviendas con Piso de Tierra (%)	18.73	9.19	37.08
51 Hogares en Viviendas con Acceso a Servicio Sanitario (%)	96.47	99.45	90.76
Hogares en Vivienda con Tenencia de:			
52 Radio (%)	39.05	39.51	38.23
53 Equipo Sonido (%)	48.11	54.94	34.99
54 Televisor (%)	85.35	92.13	72.32
55 Videocasetera o DVD (%)	44.80	52.32	30.34
56 Refrigeradora (%)	63.22	72.38	45.61
57 Lavadora (%)	14.65	20.98	2.47
58 Teléfono Fijo (%)	25.86	36.13	8.04
59 Teléfono Celular (%)	90.53	92.04	87.63
60 Licuadora (%)	55.52	64.65	37.96
61 Ventilador (%)	38.04	46.83	21.14
62 Computadora (%)	16.60	27.01	5.35
63 Máquina de Coser (%)	9.15	10.54	6.48
64 Vehículo (%)	14.03	17.90	6.57
65 Plancha (%)	76.27	84.27	60.88
66 Microondas (%)	14.33	19.08	5.19
67 Internet (%)	11.76	17.14	1.43
68 Generador Eléctrico (%)	0.02	0.00	0.05
69 Tasa de Analfabetismo	12.44	8.19	19.88
70 Total de Analfabetas 10 Años y Más	644,878	270,568	374,310
71 Población de 6 Años y más con Grado Aprobado	4,756,099	3,152,598	1,603,501
72 Tasa de Escolaridad Promedio de la Población de 6 Años y Más	6.42	7.50	4.56
73 Población de 4 Años y más con Asistencia Escolar	1,847,763	1,184,038	663,725
74 Tasa de Asistencia Escolar	31.6	32.13	30.69
75 Población que se Enfermo	747,143	429,533	317,610
76 Población que se Enfermó que Asistió a un Centro de Salud	424,838	255,051	169,787
77 Total de Productores Agropecuarios Propietarios	102,213	22,278	79,935
78 Total de Productores Agropecuarios Arrendatarios	184,392	43,376	141,016

Nota: Se refiere al cuadro 606 de la publicación de la EHPM. 2012, Total País, Urbano y Rural  
Fuente: MINEC, DIGESTYC. Encuesta de Hogares de Propósitos Múltiples (EHPM). 2012

**CUADRO V 2**  
**EL SALVADOR: CARACTERÍSTICAS E INDICADORES DE LOS HOGARES**  
**TOTAL PAÍS, URBANO Y RURAL, 2013**

Características e Indicadores	Total País		
	Total	Urbano	Rural
1- Total de Hogares	1,667,556	1,083,568	583,988
2- Total de Personas	6,290,420	3,915,712	2,374,708
3- Personas por Hogar	3.77	3.61	4.07
4- Total Hombres	2,981,383	1,815,477	1,165,906
5- Total Mujeres	3,309,037	2,100,235	1,208,802
6- Índice de Masculinidad ( 4 / 5 )	0.90	0.86	0.96
7- Población de 16 Años y Más	4,391,453	2,830,412	1,561,041
8- Hombres de 16 Años y Más	2,011,334	1,266,294	745,040
9- Mujeres de 16 Años y Más	2,380,119	1,564,118	816,001
10- Jefes de Hogar Hombres	1,075,821	674,496	401,325
11- Jefes de Hogar Mujeres	591,735	409,072	182,663
12- Población de 10 Años y Más	5,235,607	3,315,119	1,920,488
13- Hombres de 10 Años y Más	2,439,422	1,512,347	927,075
14- Mujeres de 10 Años y Más	2,796,185	1,802,772	993,413
15- Población en el Extranjero	374,968	182,798	192,170
16- Población Económicamente Activa	2,795,156	1,843,621	951,535
17- Población Económicamente Activa, Hombres	1,622,180	982,185	639,995
18- Población Económicamente Activa, Mujeres	1,172,976	861,436	311,540
19- Tasa de participación bruta	44.44	47.08	40.07
20- Tasa de Participación Global	63.65	65.14	60.96
21- Tasa de Partic. Especif. Hombres	80.65	77.56	85.90
22- Tasa de Partic. Especif. Mujeres	49.28	55.07	38.18
23- Total de Ocupados	2,629,507	1,740,539	888,968
24- Total de Económicamente Inactivos	1,596,297	986,791	609,506
25- Ocupados por Hogar (23 / 1)	1.58	1.61	1.52
26- Total de Desocupados	165,649	103,082	62,567
27- Tasa de Desocupación	5.93	5.59	6.58
28- Total de Cesantes	138,998	83,368	55,630
29- Tasa de Cesantía	4.97	4.52	5.85
30- Desocupados por Hogar (26 / 1)	0.10	0.10	0.11
31- Tasa de Dependencia Económica	1.39	1.25	1.67
32- Total Ingreso Familiar Mensual. ( \$ )	927,426,917	716,127,954	211,298,963
33- Ingreso por Hogar Mensual. ( \$ )	556.16	660.90	361.82
34- Ingreso Per cápita Mensual. ( \$ )	147.43	182.89	88.98
35- Total Hogares con Remesa	358,245	203,999	154,246
36- Total Personas con Remesa	1,364,268	730,643	633,625
37- Personas con Remesa (%)	21.69	18.66	26.68
38- Total Remesa familiar Mensual. ( \$ )	63,195,302	36,610,473	26,584,829
39- Remesa por Hogar Mensual. ( \$ )	176.40	179.46	172.35
40- Remesa por Persona Mensual. ( \$ )	46.32	50.11	41.96
41- Total Gasto Familiar Mensual ( \$ )	661,417,711	507,668,277	153,749,434
42- Gasto por Hogar Mensual ( \$ )	396.64	468.52	263.27

**CUADRO V 2**  
**EL SALVADOR: CARACTERÍSTICAS E INDICADORES DE LOS HOGARES**  
**TOTAL PAÍS, URBANO Y RURAL, 2013**

Continuación

Características e Indicadores	Total País		
	Total	Urbano	Rural
43- Hogares en Situación de Pobreza Extrema ( % )	7.11	5.66	9.81
44- Hogares en Situación de Pobreza Relativa ( % )	22.48	20.49	26.17
45- Hogares no Pobres ( % )	70.41	73.85	64.02
46- Hogares en Viviendas con Tenencia de Agua por Cañería (%)	76.46	85.65	59.4
47- Hogares en Viviendas con Abastecimiento de Energía Eléctrica (%)	95.04	97.76	89.99
48- Hogares en Viviendas con Pared Mixta (%)	72.50	84.23	50.72
49- Hogares en Viviendas con Pared Adobe (%)	15.65	8.65	28.65
50- Hogares en Viviendas con Piso de Tierra (%)	18.64	9.27	36.03
51- Hogares en Viviendas con Acceso a Servicio Sanitario (%)	96.95	99.44	92.34
Hogares en Vivienda con Tenencia de			
52- Radio (%)	33.53	32.96	34.59
53- Equipo Sonido (%)	48.76	54.99	37.2
54- Televisor (%)	86.37	91.99	75.93
55- Videocasetera o DVD (%)	45.82	52.71	33.05
56- Refrigeradora (%)	66.09	74.36	50.74
57- Lavadora (%)	15.99	23.06	2.88
58- Teléfono Fijo (%)	25.26	34.45	8.21
59- Teléfono Celular (%)	91.79	93.18	89.20
60- Licuadora (%)	57.86	66.97	40.96
61- Ventilador (%)	39.92	49.01	23.07
62- Computadora (%)	22.30	30.81	6.50
63- Máquina de Coser (%)	9.89	11.55	6.80
64- Vehículo (%)	15.17	19.13	7.81
65- Plancha (%)	76.58	84.19	62.47
66- Microondas (%)	15.22	20.28	5.83
67- Internet (%)	12.70	18.83	1.32
68 Generador Eléctrico (%)	0.11	0.16	0.01
69- Tasa de Analfabetismo	11.75	7.61	18.90
70- Total de Analfab. 10 Años y Más	615,283	252,234	363,049
71- Población de 6 Años y Más con Grado Aprobado	4,818,243	3,173,582	1,644,661
72- Tasa de Escolaridad Promedio de la Población de 6 Años y Más	6.58	7.67	4.74
73- Población de 4 Años y Más con Asistencia Escolar	1,829,297.0	1,172,956	656,341
74- Tasa de Asistencia Escolar	31.06	31.76	29.89
75- Población que se Enfermo	741,233	426,951	314,282
76- Población que se Enfermó que Asistió a un Centro de Salud	436,878	265,217	171,661
77- Total de Productores Agropecuarios Propietarios	96,131	19,713	76,418
78- Total de Productores Agropecuarios Arrendatarios	199,765	47,695	152,070

Nota: Se refiere al cuadro 606 de la publicación de la EHPM. 2013, Total País, Urbano y Rural  
Fuente: MINEC, DIGESTYC. Encuesta de Hogares de Propósitos Múltiples, 2013

**CUADRO V 3**  
**EL SALVADOR: CARACTERÍSTICAS E INDICADORES DE LOS HOGARES,**  
**REGIÓN OCCIDENTAL, 2012**

Características e Indicadores	Región Occidental 1/		
	Total	Urbano	Rural
1 Total de Hogares	349,929	210,751	139,178
2 Total de Personas	1,359,626	761,669	597,957
3 Personas por Hogar	3.89	3.61	4.30
4 Total Hombres	650,304	352,370	297,934
5 Total Mujeres	709,322	409,299	300,023
6 Índice de Masculinidad ( 4 / 5 )	0.92	0.86	0.99
7 Población de 16 Años y Más	930,300	537,017	393,283
8 Hombres de 16 Años y Más	432,278	236,802	195,476
9 Mujeres de 16 Años y Más	498,022	300,215	197,807
10 Jefes de Hogar Hombres	232,717	127,897	104,820
11 Jefes de Hogar Mujeres	117,212	82,854	34,358
12 Población de 10 Años y Más	1,126,632	641,162	485,470
13 Hombres de 10 Años y Más	532,181	289,055	243,126
14 Mujeres de 10 Años y Más	594,451	352,107	242,344
15 Población en el Extranjero	52,010	28,258	23,752
16 Población Económicamente Activa	594,668	354,002	240,666
17 Población Económicamente Activa, Hombres	362,948	191,171	171,777
18 Población Económicamente Activa, Mujeres	231,720	162,831	68,889
19 Tasa de Participación Bruta	43.74	46.48	40.25
20 Tasa de Participación Global	63.92	65.92	61.19
21 Tasa de Participación Especifica, Hombres	83.96	80.73	87.88
22 Tasa de Participación Especifica, Mujeres	46.53	54.24	34.83
23 Total de Ocupados	563,539	335,793	227,746
24 Total de Económicamente Inactivos	335,632	183,015	152,617
25 Ocupados por Hogar (23 / 1)	1.61	1.59	1.64
26 Total de Desocupados	31,129	18,209	12,920
27 Tasa de Desocupación	5.23	5.14	5.37
28 Total de Cesantes	26,895	15,388	11,507
29 Tasa de Cesantía	4.52	4.35	4.78
30 Desocupados por Hogar (26 / 1)	0.09	0.09	0.09
31 Tasa de Dependencia Económica	1.41	1.27	1.63
32 Total Ingreso Familiar Mensual. ( \$ )	153,746,923	108,130,039	45,616,884
33 Ingreso por Hogar Mensual. ( \$ )	439.37	513.07	327.76
34 Ingreso Per cápita Mensual. ( \$ )	113.08	141.96	76.29
35 Total Hogares con Remesa	57,166	34,697	22,469
36 Total Personas con Remesa	214,203	119,721	94,482
37 Personas con Remesa (%)	15.75	15.72	15.80
38 Total Remesa Familiar Mensual. ( \$ )	9,191,967	5,800,534	3,391,433
39 Remesa por Hogar Mensual. ( \$ )	160.79	167.18	150.94
40 Remesa por Persona Mensual. ( \$ )	42.91	48.45	35.90
41 Total Gasto Familiar ( \$ )	107,670,394	76,205,209	31,465,185
42 Gasto por Hogar Mensual ( \$ )	307.69	361.59	226.08

**CUADRO V 3**  
**EL SALVADOR: CARACTERÍSTICAS E INDICADORES DE LOS HOGARES,**  
**REGIÓN OCCIDENTAL, 2012**

Continuación

Características e Indicadores	Región Occidental 1/		
	Total	Urbano	Rural
43 Hogares en Situación de Pobreza Extrema ( % )	10.83	8.09	14.98
44 Hogares en Situación de Pobreza Relativa (%)	28.74	27.14	31.17
45 Hogares no Pobres ( % )	60.43	64.77	53.86
46 Hogares en Viviendas con Abastecimiento de Agua por Cañería (%)	68.8	79.44	52.69
47 Hogares en Viviendas con Abastecimiento de Energía Eléctrica (%)	88.56	96	77.29
48 Hogares en Viviendas con Pared Mixta (%)	62.49	74.68	44.04
49 Hogares en Viviendas con Pared Adobe (%)	24.24	17.29	34.76
50 Hogares en Viviendas con Piso de Tierra (%)	28.72	17.44	45.8
51 Hogares en Viviendas con Acceso a Servicio Sanitario (%)	96.29	98.89	92.35
Hogares en Vivienda con Tenencia de:			
52 Radio (%)	39.2	42.14	34.76
53 Equipo Sonido (%)	40.32	47.35	29.68
54 Televisor (%)	79.4	88.31	65.92
55 Videocasetera o DVD (%)	38.47	46.69	26.02
56 Refrigeradora (%)	52.08	63.40	34.93
57 Lavadora (%)	9.1	13.71	2.13
58 Teléfono Fijo (%)	18.18	26.3	5.88
59 Teléfono Celular (%)	88.97	90.46	86.71
60 Licuadora (%)	49.05	59.42	33.36
61 Ventilador (%)	29.61	37.71	17.35
62 Computadora (%)	13.96	20.75	3.70
63 Máquina de Coser (%)	7.68	9.28	5.25
64 Vehículo (%)	10.21	13.59	5.09
65 Plancha (%)	73.70	81.21	62.35
66 Microondas (%)	10.45	14.74	3.94
67 Internet (%)	8.17	12.70	1.30
68 Generador Eléctrico (%)	0.01	0.00	0.01
69 Tasa de Analfabetismo	13.95	9.69	19.58
70 Total de Analfabetas 10 Años y Más	157,158	62,115	95,043
71 Población de 6 Años y más con Grado Aprobado	1,011,108	601,772	409,336
72 Tasa de Escolaridad Promedio de la Población de 6 Años y Más	5.72	6.82	4.30
73 Población de 4 Años y más con Asistencia Escolar	384,166	227,628	156,538
74 Tasa de Asistencia Escolar	30.21	31.71	28.26
75 Población que se Enfermo	135,629	76,178	59,451
76 Población que se Enfermó que Asistió a un Centro de Salud	76,168	45,349	30,819
77 Total de Productores Agropecuarios Propietarios	23,954	6,096	17,858
78 Total de Productores Agropecuarios Arrendatarios	49,837	9,416	40,421

Nota: Se elaboró en base al cuadro 000 de la publicación de la EHPM. 2012

1/ Región Occidental Comprende los Departamentos de: Ahuachapán, Santa Ana y Sonsonate.

Fuente: MINEC, DIGESTYC. Encuesta de Hogares de Propósitos Múltiples (EHPM). 2012

**CUADRO V 4**  
**EL SALVADOR: CARACTERÍSTICAS E INDICADORES DE LOS HOGARES**  
**REGIÓN OCCIDENTAL, 2013**

Características e Indicadores	Región Occidental 1/		
	Total	Urbano	Rural
1- Total de Hogares	357,823	212,345	145,478
2- Total de Personas	1,369,226	769,488	599,738
3- Personas por Hogar	3.83	3.62	4.12
4- Total Hombres	659,829	362,254	297,575
5- Total Mujeres	709,397	407,234	302,163
6- Índice de Masculinidad ( 4 / 5 )	0.93	0.89	0.98
7- Población de 16 Años y Más	943,975	547,198	396,777
8- Hombres de 16 Años y Más	438,452	246,553	191,899
9- Mujeres de 16 Años y Más	505,523	300,645	204,878
10- Jefes de Hogar Hombres	238,133	132,829	105,304
11- Jefes de Hogar Mujeres	119,690	79,516	40,174
12- Población de 10 Años y Más	1,128,812	643,496	485,316
13- Hombres de 10 Años y Más	533,845	296,843	237,002
14- Mujeres de 10 Años y Más	594,967	346,653	248,314
15- Población en el Extranjero	65,208	31,740	33,468
16- Población Económicamente Activa	610,484	364,720	245,764
17- Población Económicamente Activa, Hombres	365,019	195,136	169,883
18- Población Económicamente Activa, Mujeres	245,465	169,584	75,881
19- Tasa de participación bruta	44.59	47.4	40.98
20- Tasa de Participación Global	64.67	66.65	61.94
21- Tasa de Partic. Especif. Hombres	83.25	79.15	88.53
22- Tasa de Partic. Especif. Mujeres	48.56	56.41	37.04
23- Total de Ocupados	571,562	343,757	227,805
24- Total de Económicamente Inactivos	333,491	182,478	151,013
25- Ocupados por Hogar (23 / 1)	1.60	1.62	1.57
26- Total de Desocupados	38,922	20,963	17,959
27- Tasa de Desocupación	6.38	5.75	7.31
28- Total de Cesantes	34,150	18,124	16,026
29- Tasa de Cesantía	5.59	4.97	6.52
30- Desocupados por Hogar (26 / 1)	0.11	0.1	0.12
31- Tasa de Dependencia Económica	1.40	1.24	1.63
32- Total Ingreso Familiar Mensual. ( \$ )	165,532,497	116,215,815	49,316,682
33- Ingreso por Hogar Mensual. ( \$ )	462.61	547.3	339
34- Ingreso Per cápita Mensual. ( \$ )	120.89	151.03	82.23
35- Total Hogares con Remesa	69,782	40,461	29,321
36- Total Personas con Remesa	260,708	143,292	117,416
37- Personas con Remesa (%)	19.04	18.62	19.58
38- Total Remesa familiar Mensual. ( \$ )	10,474,218	5,828,977	4,645,241
39- Remesa por Hogar Mensual. ( \$ )	150.10	144.06	158.43
40- Remesa por Persona Mensual. ( \$ )	40.18	40.68	39.56
41- Total Gasto Familiar Mensual ( \$ )	118,909,997	83,724,648	35,185,349
42- Gasto por Hogar Mensual ( \$ )	332.32	394.29	241.86



**CUADRO V 4**  
**EL SALVADOR: CARACTERÍSTICAS E INDICADORES DE LOS HOGARES**  
**REGIÓN OCCIDENTAL, 2013**

Continuación

Características e Indicadores	Región Occidental 1/		
	Total	Urbano	Rural
43- Hogares en Situación de Pobreza Extrema ( % )	8.67	6.8	11.4
44- Hogares en Situación de Pobreza Relativa ( % )	25.69	25.33	26.21
45- Hogares no Pobres ( % )	65.64	67.87	62.38
46- Hogares en Viviendas con Tenencia de Agua por Cañería ( % )	68.93	79.33	53.76
47- Hogares en Viviendas con Abastecimiento de Energía Eléctrica ( % )	91.77	96.37	85.07
48- Hogares en Viviendas con Pared Mixta ( % )	63.81	74.79	47.79
49- Hogares en Viviendas con Pared Adobe ( % )	23.76	18.71	31.12
50- Hogares en Viviendas con Piso de Tierra ( % )	26.02	15.92	40.78
51- Hogares en Viviendas con Acceso a Servicio Sanitario ( % )	96.49	98.86	93.03
Hogares en Vivienda con Tenencia de			
52- Radio ( % )	34.48	33.83	35.43
53- Equipo Sonido ( % )	45.74	51.96	36.67
54- Televisor ( % )	81.98	88.63	72.27
55- Videocasetera o DVD ( % )	43.75	50.39	34.04
56- Refrigeradora ( % )	56.84	66.04	43.40
57- Lavadora ( % )	10.51	15.61	3.08
58- Teléfono Fijo ( % )	19.02	27.53	6.59
59- Teléfono Celular ( % )	90.91	92.43	88.68
60- Licuadora ( % )	52.18	61.53	38.53
61- Ventilador ( % )	32.16	40.77	19.58
62- Computadora ( % )	17.72	26.34	5.13
63- Máquina de Coser ( % )	10.25	12.67	6.72
64- Vehículo ( % )	10.24	12.86	6.40
65- Plancha ( % )	75.11	81.88	65.23
66- Microondas ( % )	10.97	14.91	5.22
67- Internet ( % )	9.09	14.48	1.21
68- Generador Eléctrico ( % )	0.00	0.00	0.00
69- Tasa de Analfabetismo	13.15	8.87	18.83
70- Total de Analfab. 10 Años y Más	148,493	57,089	91,404
71- Población de 6 Años y Más con Grado Aprobado	1,018,257	605,057	413,200
72- Tasa de Escolaridad Promedio de la Población de 6 Años y Más	5.86	6.94	4.45
73- Población de 4 Años y Más con Asistencia Escolar	378,049	223,830	154,219
74- Tasa de Asistencia Escolar	29.61	31	27.88
75- Población que se Enfermo	190,425	95,609	94,816
76- Población que se Enfermó que Asistió a un Centro de Salud	98,484	56,640	41,844
77- Total de Productores Agropecuarios Propietarios	23,054	5,100	17,954
78- Total de Productores Agropecuarios Arrendatarios	50,241	10,146	40,095

Nota: Se elaboró en base al cuadro 006 de la publicación de la EHPM. 2013

1/ Región Occidental Comprende los Departamentos de: Ahuachapán, Santa Ana y Sonsonate.

Fuente: MINEC, DIGESTYC. Encuesta de Hogares de Propósitos Múltiples, 2013

**CUADRO V 5**  
**EL SALVADOR: CARACTERÍSTICAS E INDICADORES DE LOS HOGARES,**  
**REGIÓN CENTRAL I, 2012**

Características e Indicadores	Región Central I 1/		
	Total	Urbano	Rural
1- Total de Hogares	299,904	166,602	133,302
2- Total de Personas	1,189,392	626,912	562,480
3- Personas por Hogar	3.97	3.76	4.22
4- Total Hombres	574,755	296,317	278,438
5- Total Mujeres	614,637	330,595	284,042
6- Índice de Masculinidad ( 4 / 5 )	0.94	0.90	0.98
7- Población de 16 Años y Más	806,075	438,502	367,573
8- Hombres de 16 Años y Más	382,044	202,386	179,658
9- Mujeres de 16 Años y Más	424,031	236,116	187,915
10- Jefes de Hogar Hombres	200,871	107,938	92,933
11- Jefes de Hogar Mujeres	99,033	58,664	40,369
12- Población de 10 Años y Más	975,987	521,382	454,605
13- Hombres de 10 Años y Más	468,224	243,977	224,247
14- Mujeres de 10 Años y Mas	507,763	277,405	230,358
15- Población en el Extranjero	61,706	34,101	27,605
16- Población Económicamente Activa	517,542	284,675	232,867
17- Población Económicamente Activa, Hombres	318,648	161,136	157,512
18- Población Económicamente Activa, Mujeres	198,894	123,539	75,355
19- Tasa de Participación Bruta	43.51	45.41	41.40
20- Tasa de Participación Global	64.21	64.92	63.35
21- Tasa de Participación Especifica, Hombres	83.41	79.62	87.67
22- Tasa de Participación Especifica, Mujeres	46.91	52.32	40.10
23- Total de Ocupados	486,755	267,426	219,329
24- Total de Económicamente Inactivos	288,533	153,827	134,706
25- Ocupados por Hogar (23 / 1)	1.62	1.61	1.65
26- Total de Desocupados	30,787	17,249	13,538
27- Tasa de Desocupación	5.95	6.06	5.81
28- Total de Cesantes	24,911	13,243	11,668
29- Tasa de Cesantía	4.81	4.65	5.01
30- Desocupados por Hogar (26 / 1)	0.10	0.10	0.10
31- Tasa de Dependencia Económica	1.44	1.34	1.56
32- Total Ingreso Familiar Mensual. ( \$ )	133,976,146	85,787,125	48,189,021
33- Ingreso por Hogar Mensual. ( \$ )	446.73	514.92	361.50
34- Ingreso Per cápita Mensual. ( \$ )	112.64	136.84	85.67
35- Total Hogares con Remesa	55,868	31,725	24,143
36- Total Personas con Remesa	213,688	121,997	91,691
37- Personas con Remesa (%)	17.97	19.46	16.30
38- Total Remesa Familiar Mensual. ( \$ )	9,786,388	5,791,271	3,995,117
39- Remesa por Hogar Mensual. ( \$ )	175.17	182.55	165.48
40- Remesa por Persona Mensual. ( \$ )	45.80	47.47	43.57
41- Total Gasto Familiar Mensual ( \$ )	95,501,811	60,623,977	34,877,834
42- Gasto por Hogar Mensual ( \$ )	318.44	363.89	261.65

**CUADRO V 5**  
**EL SALVADOR: CARACTERÍSTICAS E INDICADORES DE LOS HOGARES,**  
**REGIÓN CENTRAL I, 2012**

Continuación

Características e Indicadores	Región Central I 1/		
	Total	Urbano	Rural
43- Hogares en Situación de Pobreza Extrema ( % )	9.62	8.05	11.57
44- Hogares en Situación de Pobreza Relativa ( % )	26.99	27.03	26.95
45- Hogares no Pobres ( % )	63.39	64.93	61.48
46- Hogares en Viviendas con Abastecimiento de Agua por Cañería ( % )	77.77	86	67.48
47- Hogares en Viviendas con Abastecimiento de Energía Eléctrica ( % )	94.01	97.79	89.3
48- Hogares en Viviendas con Pared Mixta ( % )	67.46	78.83	53.25
49- Hogares en Viviendas con Pared Adobe ( % )	21.37	13.64	31.04
50- Hogares en Viviendas con Piso de Tierra ( % )	19.35	9.57	31.56
51- Hogares en Viviendas con Acceso a Servicio Sanitario ( % )	97.62	99.65	95.09
Hogares en Vivienda con Tenencia de:			
52- Radio ( % )	37.53	37.83	37.16
53- Equipo Sonido ( % )	45.77	52.01	37.98
54- Televisor ( % )	84.07	90.05	76.61
55- Videocasetera o DVD ( % )	41.69	47.66	34.22
56- Refrigeradora ( % )	58.74	67.55	47.73
57- Lavadora ( % )	8.07	12.33	2.74
58- Teléfono Fijo ( % )	15.92	21.69	8.7
59- Teléfono Celular ( % )	90.50	91.93	88.72
60- Licuadora ( % )	52.75	60.43	43.15
61- Ventilador ( % )	31.19	38.57	21.98
62- Computadora ( % )	12.94	17.90	6.74
63- Máquina de Coser ( % )	8.02	8.60	7.29
64- Vehículo ( % )	9.50	11.56	6.92
65- Plancha ( % )	74.09	82.07	64.13
66- Microondas ( % )	8.83	11.87	5.03
67- Internet ( % )	5.52	8.61	1.66
68- Generador Eléctrico ( % )	0.08	-	0.19
69- Tasa de Analfabetismo	13.02	9.61	16.94
70- Total de Analfabetas 10 Años y Más	127,113	50,117	76,996
71- Población de 6 Años y más con Grado Aprobado	897,838	494,758	403,080
72- Tasa de Escolaridad Promedio de la Población de 6 Años y Más	5.90	6.68	5.02
73- Población de 4 Años y más con Asistencia Escolar	347,443	183,668	163,775
74- Tasa de Asistencia Escolar	31.36	31.29	31.43
75- Población que se Enfermo	145,348	67,298	78,050
76- Población que se Enfermó que Asistió a un Centro de Salud	79,172	36,568	42,604
77- Total de Productores Agropecuarios Propietarios	23,195	5,891	17,304
78- Total de Productores Agropecuarios Arrendatarios	45,994	11,505	34,489

Nota: Se elaboró en base al cuadro 606 de la publicación de la EHPM. 2012

1/ Región Central I. Comprende los Departamentos de: La Libertad, San Salvador (Excluyendo los Municipios que conforman el Área Metropolitana de San Salvador (AMSS)); Chalatenango y Cuscatlán.

Fuente: MINEC, DIGESTYC. Encuesta de Hogares de Propósitos Múltiples (EHPM). 2012

**CUADRO V 6**  
**EL SALVADOR: CARACTERÍSTICAS E INDICADORES DE LOS HOGARES**  
**REGIÓN CENTRAL I, 2013**

Características e Indicadores	Región Central I 1/		
	Total	Urbano	Rural
1- Total de Hogares	314,519	172,731	141,788
2- Total de Personas	1,216,813	646,457	570,356
3- Personas por Hogar	3.87	3.74	4.02
4- Total Hombres	582,525	304,358	278,167
5- Total Mujeres	634,288	342,099	292,189
6- Índice de Masculinidad ( 4 / 5 )	0.92	0.89	0.95
7- Población de 16 Años y Más	829,279	446,248	383,031
8- Hombres de 16 Años y Más	388,162	204,529	183,633
9- Mujeres de 16 Años y Más	441,117	241,719	199,398
10- Jefes de Hogar Hombres	211,647	114,222	97,425
11- Jefes de Hogar Mujeres	102,872	58,509	44,363
12- Población de 10 Años y Más	999,909	533,799	466,110
13- Hombres de 10 Años y Más	472,760	247,100	225,660
14- Mujeres de 10 Años y Más	527,149	286,699	240,450
15- Población en el Extranjero	67,239	31,821	35,418
16- Población Económicamente Activa	536,598	295,456	241,142
17- Población Económicamente Activa, Hombres	324,861	166,356	158,505
18- Población Económicamente Activa, Mujeres	211,737	129,100	82,637
19- Tasa de participación bruta	44.10	45.70	42.28
20- Tasa de Participación Global	64.71	66.21	62.96
21- Tasa de Partic. Especif. Hombres	83.69	81.34	86.32
22- Tasa de Partic. Especif. Mujeres	48.00	53.41	41.44
23- Total de Ocupados	506,503	279,508	226,995
24- Total de Económicamente Inactivos	292,681	150,792	141,889
25- Ocupados por Hogar (23 / 1)	1.61	1.62	1.60
26- Total de Desocupados	30,095	15,948	14,147
27- Tasa de Desocupación	5.61	5.40	5.87
28- Total de Cesantes	25,585	13,244	12,341
29- Tasa de Cesantía	4.77	4.48	5.12
30- Desocupados por Hogar (26 / 1)	0.10	0.09	0.10
31- Tasa de Dependencia Económica	1.40	1.31	1.51
32- Total Ingreso Familiar Mensual. ( \$ )	152,690,678	98,069,205	54,621,473
33- Ingreso por Hogar Mensual. ( \$ )	485.47	567.76	385.23
34- Ingreso Per cápita Mensual. ( \$ )	125.48	151.70	95.77
35- Total Hogares con Remesa	65,388	34,563	30,825
36- Total Personas con Remesa	255,806	129,074	126,732
37- Personas con Remesa (%)	21.02	19.97	22.22
38- Total Remesa familiar Mensual. ( \$ )	11,389,652	6,577,306	4,812,346
39- Remesa por Hogar Mensual. ( \$ )	174.19	190.30	156.12
40- Remesa por Persona Mensual. ( \$ )	44.52	50.96	37.97
41- Total Gasto Familiar Mensual ( \$ )	108,257,856	69,143,600	39,114,256
42- Gasto por Hogar Mensual ( \$ )	344.20	400.30	275.86

**CUADRO V 6**  
**EL SALVADOR: CARACTERÍSTICAS E INDICADORES DE LOS HOGARES**  
**REGIÓN CENTRAL I, 2013**

Continuación

Características e Indicadores	Región Central I 2/		
	Total	Urbano	Rural
43- Hogares en Situación de Pobreza Extrema ( % )	7.29	6.56	8.19
44- Hogares en Situación de Pobreza Relativa ( % )	25.87	26.6	24.99
45- Hogares no Pobres ( % )	66.83	66.85	66.82
46- Hogares en Viviendas con Tenencia de Agua por Cañería (%)	78.6	86.09	69.48
47- Hogares en Viviendas con Abastecimiento de Energía Eléctrica (%)	94.93	97.49	91.82
48- Hogares en Viviendas con Pared Mixta (%)	64.83	77.75	49.10
49- Hogares en Viviendas con Pared Adobe (%)	23.52	13.81	35.35
50- Hogares en Viviendas con Piso de Tierra (%)	19.78	10.44	31.16
51- Hogares en Viviendas con Acceso a Servicio Sanitario (%)	98.03	99.48	96.26
Hogares en Vivienda con Tenencia de			
52- Radio (%)	33.09	31.88	34.55
53- Equipo Sonido (%)	44.57	51.28	36.40
54- Televisor (%)	85.97	91.1	79.71
55- Videocasetera o DVD (%)	43.09	50.33	34.26
56- Refrigeradora (%)	61.88	69.00	53.21
57- Lavadora (%)	9.26	13.99	3.49
58- Teléfono Fijo (%)	15.41	21.9	7.49
59- Teléfono Celular (%)	92.26	94.53	89.51
60- Licuadora (%)	54.91	62.72	45.39
61- Ventilador (%)	32.05	40.72	21.48
62- Computadora (%)	14.57	20.78	6.99
63- Máquina de Coser (%)	7.80	8.38	7.10
64- Vehículo (%)	11.49	14.12	8.29
65- Plancha (%)	73.88	81.05	65.15
66- Microondas (%)	10.11	14.86	4.32
67- Internet (%)	5.93	9.8	1.22
68- Generador Eléctrico (%)	0.05	0.08	0.00
69- Tasa de Analfabetismo	12.50	9.19	16.29
70- Total de Analfab. 10 Años y Más	124,993	49,076	75,917
71- Población de 6 Años y Más con Grado Aprobado	915,237	504,284	410,953
72- Tasa de Escolaridad Promedio de la Población de 6 Años y Más	5.98	6.73	5.12
73- Población de 4 Años y Más con Asistencia Escolar	351,555	190,963	160,592
74- Tasa de Asistencia Escolar	31.03	31.65	30.32
75- Población que se Enfermo	137,535	66,009	71,526.00
76- Población que se Enfermó que Asistió a un Centro de Salud	82,430	42,095	40,335.00
77- Total de Productores Agropecuarios Propietarios	23,340	5,747	17,593.00
78- Total de Productores Agropecuarios Arrendatarios	48,986	11,623	37,363.00

Nota: Se elaboró en base al cuadro 006 de la publicación de la EHPM. 2013

1/ Región Central I. Comprende los Departamentos de: La Libertad, San Salvador (Excluyendo los municipios de que conforman el Área Metropolitana de San Salvador (AMSS)); Chalatenango y Cuscatlán.

Fuente: MINEC, DIGESTYC. Encuesta de Hogares de Propósitos Múltiples (EHPM), 2013.

**CUADRO V 7**  
**EL SALVADOR: CARACTERÍSTICAS E INDICADORES DE LOS HOGARES,**  
**REGIÓN CENTRAL II, 2012**

Características e Indicadores	Región Central II 1/		
	Total	Urbano	Rural
1- Total de Hogares	163,917	77,601	86,316
2- Total de Personas	663,259	295,894	367,365
3- Personas por Hogar	4.05	3.81	4.26
4- Total Hombres	319,293	138,109	181,184
5- Total Mujeres	343,966	157,785	186,181
6- Índice de Masculinidad ( 4 / 5 )	0.93	0.88	0.97
7- Población de 16 Años y Más	442,457	206,092	236,365
8- Hombres de 16 Años y Más	203,882	92,003	111,879
9- Mujeres de 16 Años y Más	238,575	114,089	124,486
10- Jefes de Hogar Hombres	104,623	46,816	57,807
11- Jefes de Hogar Mujeres	59,294	30,785	28,509
12- Población de 10 Años y Más	546,666	249,076	297,590
13- Hombres de 10 Años y Más	257,475	113,640	143,835
14- Mujeres de 10 Años y Mas	289,191	135,436	153,755
15- Población en el Extranjero	47,773	20,330	27,443
16- Población Económicamente Activa	273,270	128,413	144,857
17- Población Económicamente Activa, Hombres	167,346	70,376	96,970
18- Población Económicamente Activa, Mujeres	105,924	58,037	47,887
19- Tasa de Participación Bruta	41.20	43.40	39.43
20- Tasa de Participación Global	61.76	62.31	61.29
21- Tasa de Participación Especifica, Hombres	82.08	76.49	86.67
22- Tasa de Participación Especifica, Mujeres	44.40	50.87	38.47
23- Total de Ocupados	255,258	119,605	135,653
24- Total de Económicamente Inactivos	169,187	77,679	91,508
25- Ocupados por Hogar (23 / 1)	1.56	1.54	1.57
26- Total de Desocupados	18,012	8,808	9,204
27- Tasa de Desocupación	6.59	6.86	6.35
28- Total de Cesantes	15,941	7,408	8,533
29- Tasa de Cesantía	5.83	5.77	5.89
30- Desocupados por Hogar (26 / 1)	0.11	0.11	0.11
31- Tasa de Dependencia Económica	1.60	1.47	1.71
32- Total Ingreso Familiar Mensual. ( \$ )	69,216,679	39,923,012	29,293,667
33- Ingreso por Hogar Mensual. ( \$ )	422.27	514.47	339.38
34- Ingreso Per cápita Mensual. ( \$ )	104.36	134.92	79.74
35- Total Hogares con Remesa	40,590	18,495	22,095
36- Total Personas con Remesa	166,606	69,081	97,525
37- Personas con Remesa (%)	25.12	23.35	26.55
38- Total Remesa Familiar Mensual. ( \$ )	7,255,627	3,527,692	3,727,935
39- Remesa por Hogar Mensual. ( \$ )	178.75	190.74	168.72
40- Remesa por Persona Mensual. ( \$ )	43.55	51.07	38.23
41- Total Gasto Familiar Mensual ( \$ )	49,348,873	27,844,724	21,504,149
42- Gasto por Hogar Mensual ( \$ )	301.06	358.82	249.13

**CUADRO V 7**  
**EL SALVADOR: CARACTERÍSTICAS E INDICADORES DE LOS HOGARES,**  
**REGIÓN CENTRAL II, 2012**

Continuación

Características e Indicadores	Región Central II 1/		
	Totales	Urbano	Rural
43- Hogares en Situación de Pobreza Extrema ( % )	12.27	11.09	13.32
44- Hogares en Situación de Pobreza Relativa (%)	30.03	28.33	31.56
45- Hogares no Pobres ( % )	57.71	60.58	55.12
46- Hogares en Viviendas con Abastecimiento de Agua por Cañería (%)	66.3	77.26	56.44
47- Hogares en Viviendas con Abastecimiento de Energía Eléctrica (%)	94.17	97.29	91.35
48- Hogares en Viviendas con Pared Mixta (%)	72.72	83.46	63.06
49- Hogares en Viviendas con Pared Adobe (%)	12.86	7.89	17.32
50- Hogares en Viviendas con Piso de Tierra (%)	19.47	9.59	28.35
51- Hogares en Viviendas con Acceso a Servicio Sanitario (%)	94.66	99.15	90.62
Hogares en Vivienda con Tenencia de:			
52- Radio (%)	33.66	33.86	33.48
53- Equipo Sonido (%)	42.2	48.8	36.27
54- Televisor (%)	82.4	87.93	77.44
55- Videocasetera o DVD (%)	37.64	43.28	32.58
56- Refrigeradora (%)	54.93	64.71	46.14
57- Lavadora (%)	5.85	10.33	1.82
58- Teléfono Fijo (%)	18.35	28.41	9.31
59- Teléfono Celular (%)	87.98	89.90	86.25
60- Licuadora (%)	49.20	58.24	41.07
61- Ventilador (%)	31.89	42.07	22.73
62- Computadora (%)	11.91	20.18	4.48
63- Máquina de Coser (%)	7.76	9.07	6.58
64- Vehículo (%)	9.17	12.79	5.91
65- Plancha (%)	69.49	79.28	60.69
66- Microondas (%)	7.97	12.13	4.23
67- Internet (%)	5.84	11.24	0.97
68- Generador Eléctrico (%)	0.02	0.04	0.00
69- Tasa de Analfabetismo	14.53	12.09	16.57
70- Total de Analfabetas 10 Años y Más	79,409	30,109	49,300
71- Población de 6 Años y más con Grado Aprobado	496,077	230,595	265,482
72- Tasa de Escolaridad Promedio de la Población de 6 Años y Más	5.63	6.58	4.85
73- Población de 4 Años y más con Asistencia Escolar	204,573	93,910	110,663
74- Tasa de Asistencia Escolar	33.10	33.71	32.60
75- Población que se Enfermo	90,025	36,535	53,490
76- Población que se Enfermó que Asistió a un Centro de Salud	47,483	20,712	26,771
77- Total de Productores Agropecuarios Propietarios	14,984	2,735	12,249
78- Total de Productores Agropecuarios Arrendatarios	25,169	6,686	18,483

Nota: Se elaboró en base al cuadro 006 de la publicación de la EHPM. 2012

1/ Región Central II. Comprende los Departamentos de: La Paz, Cabañas y San Vicente.

Fuente: MINEC, DIGESTYC. Encuesta de Hogares de Propósitos Múltiples (EHPM). 2012

**CUADRO V - 8**  
**EL SALVADOR: CARACTERÍSTICAS E INDICADORES DE LOS HOGARES**  
**REGIÓN CENTRAL II, 2013**

Características e Indicadores	Región Central II 1/		
	Total	Urbano	Rural
1- Total de Hogares	164,216	74,983	89,233
2- Total de Personas	667,727	284,755	382,972
3- Personas por Hogar	4.07	3.8	4.29
4- Total Hombres	324,604	132,429	192,175
5- Total Mujeres	343,123	152,326	190,797
6- Índice de Masculinidad ( 4 / 5 )	0.95	0.87	1.01
7- Población de 16 Años y Más	443,607	197,512	246,095
8- Hombres de 16 Años y Más	206,690	88,549	118,141
9- Mujeres de 16 Años y Más	236,917	108,963	127,954
10- Jefes de Hogar Hombres	102,925	43,819	59,106
11- Jefes de Hogar Mujeres	61,291	31,164	30,127
12- Población de 10 Años y Más	546,191	236,439	309,752
13- Hombres de 10 Años y Más	258,912	106,868	152,044
14- Mujeres de 10 Años y Más	287,279	129,571	157,708
15- Población en el Extranjero	49,977	21,769	28,208
16- Población Económicamente Activa	276,342	125,482	150,860
17- Población Económicamente Activa, Hombres	169,033	68,648	100,385
18- Población Económicamente Activa, Mujeres	107,309	56,834	50,475
19- Tasa de participación bruta	41.39	44.07	39.39
20- Tasa de Participación Global	62.29	63.53	61.3
21- Tasa de Partic. Especif. Hombres	81.78	77.53	84.97
22- Tasa de Partic. Especif. Mujeres	45.29	52.16	39.45
23- Total de Ocupados	258,806	118,382	140,424
24- Total de Económicamente Inactivos	167,265	72,030	95,235
25- Ocupados por Hogar (23 / 1)	1.58	1.58	1.57
26- Total de Desocupados	17,536	7,100	10,436
27- Tasa de Desocupación	6.35	5.66	6.92
28- Total de Cesantes	14,823	5636	9187
29- Tasa de Cesantía	5.36	4.49	6.09
30- Desocupados por Hogar (26 / 1)	0.11	0.09	0.12
31- Tasa de Dependencia Económica	1.58	1.41	1.73
32- Total Ingreso Familiar Mensual. ( \$ )	74,186,191	40,257,589	33,928,602
33- Ingreso por Hogar Mensual. ( \$ )	451.76	536.89	380.22
34- Ingreso Per cápita Mensual. ( \$ )	111.10	141.38	88.59
35- Total Hogares con Remesa	41,288	19,040	22,248
36- Total Personas con Remesa	173,496	71,338	102,158
37- Personas con Remesa (%)	25.98	25.05	26.68
38- Total Remesa familiar Mensual. ( \$ )	7,063,953	3,432,051	3,631,902
39- Remesa por Hogar Mensual. ( \$ )	171.09	180.25	163.25
40- Remesa por Persona Mensual. ( \$ )	40.72	48.11	35.55
41- Total Gasto Familiar Mensual ( \$ )	51,763,462	27,854,192	23,909,270
42- Gasto por Hogar Mensual ( \$ )	315.22	371.47	267.94



**CUADRO V 8**  
**EL SALVADOR: CARACTERÍSTICAS E INDICADORES DE LOS HOGARES**  
**REGIÓN CENTRAL II, 2013**

Continuación

Características e Indicadores	Región Central II 1/		
	Total	Urbano	Rural
43- Hogares en Situación de Pobreza Extrema ( % )	10.43	9.6	11.12
44- Hogares en Situación de Pobreza Relativa ( % )	26.00	25.94	26.05
45- Hogares no Pobres ( % )	63.57	64.47	62.83
46- Hogares en Viviendas con Tenencia de Agua por Cañería (%)	65.35	74.27	57.86
47- Hogares en Viviendas con Abastecimiento de Energía Eléctrica (%)	95.06	96.44	93.89
48- Hogares en Viviendas con Pared Mixta (%)	70.94	82.03	61.63
49- Hogares en Viviendas con Pared Adobe (%)	13.16	7.28	18.11
50- Hogares en Viviendas con Piso de Tierra (%)	21.38	11.32	29.84
51- Hogares en Viviendas con Acceso a Servicio Sanitario (%)	95.34	99	92.27
Hogares en Vivienda con Tenencia de			
52- Radio (%)	31.47	30.28	32.46
53- Equipo Sonido (%)	43.25	50.71	36.97
54- Televisor (%)	84.23	88.93	80.29
55- Videocasetera o DVD (%)	39.55	46.87	33.4
56- Refrigeradora (%)	57.84	65.25	51.61
57- Lavadora (%)	6.51	11.76	2.1
58- Teléfono Fijo (%)	15.9	24.41	8.75
59- Teléfono Celular (%)	89.63	91.73	87.87
60- Licuadora (%)	50.63	60.41	42.41
61- Ventilador (%)	31.29	41.89	22.39
62- Computadora (%)	11.98	19.19	5.91
63- Máquina de Coser (%)	7.46	8.84	6.31
64- Vehículo (%)	9.59	11.68	7.83
65- Plancha (%)	68.74	78.28	60.73
66- Microondas (%)	8.67	12.18	5.71
67- Internet (%)	4.24	7.88	1.18
68- Generador Eléctrico (%)	0.02	0.05	0.00
69- Tasa de Analfabetismo	13.77	10.61	16.17
70- Total de Analfab. 10 Años y Más	75,185	25,090	50,095
71- Población de 6 Años y Más con Grado Aprobado	497,346	220,945	276,401
72- Tasa de Escolaridad Promedio de la Población de 6 Años y Más	5.80	6.76	5.07
73- Población de 4 Años y Más con Asistencia Escolar	203,465	87,607	115,858
74- Tasa de Asistencia Escolar	32.79	33.02	32.61
75- Población que se Enfermo	78,871	36,089	42,782
76- Población que se Enfermó que Asistió a un Centro de Salud	49,208	23,008	26,200
77- Total de Productores Agropecuarios Propietarios	13,756	2,417	11,339
78- Total de Productores Agropecuarios Arrendatarios	30,325	7,456	22,869

Nota: Se elaboró en base al cuadro 006 de la publicación de la EHPM. 2013

1/ Región Central II. Comprende los Departamentos de: La Paz, Cabañas y San Vicente.

Fuente: MINEC, DIGESTYC. Encuesta de Hogares de Propósitos Múltiples (EHPM), 2013.

**CUADRO V 9**  
**EL SALVADOR: CARACTERÍSTICAS E INDICADORES DE LOS HOGARES,**  
**REGIÓN ORIENTAL, 2012**

Características e Indicadores	Región Oriental 1/		
	Total	Urbano	Rural
1- Total de Hogares	328,409	145,394	183,015
2- Total de Personas	1,297,587	545,569	752,018
3- Personas por Hogar	3.95	3.75	4.11
4- Total Hombres	608,178	247,791	360,387
5- Total Mujeres	689,409	297,778	391,631
6- Índice de Masculinidad ( 4 / 5 )	0.88	0.83	0.92
7- Población de 16 Años y Más	851,083	377,168	473,915
8- Hombres de 16 Años y Más	385,595	166,216	219,379
9- Mujeres de 16 Años y Más	465,488	210,952	254,536
10- Jefes de Hogar Hombres	214,409	89,064	125,345
11- Jefes de Hogar Mujeres	114,000	56,330	57,670
12- Población de 10 Años y Más	1,052,017	454,497	597,520
13- Hombres de 10 Años y Más	485,700	203,857	281,843
14- Mujeres de 10 Años y Más	566,317	250,640	315,677
15- Población en el Extranjero	130,959	47,376	83,583
16- Población Económicamente Activa	498,573	227,138	271,435
17- Población Económicamente Activa, Hombres	312,708	125,859	186,849
18- Población Económicamente Activa, Mujeres	185,865	101,279	84,586
19- Tasa de Participación Bruta	38.42	41.63	36.09
20- Tasa de Participación Global	58.58	60.22	57.28
21- Tasa de Participación Específica, Hombres	81.10	75.72	85.17
22- Tasa de Participación Específica, Mujeres	39.93	48.01	33.23
23- Total de Ocupados	470,501	214,854	255,647
24- Total de Económicamente Inactivos	352,510	150,030	202,480
25- Ocupados por Hogar (23 / 1)	1.43	1.48	1.40
26- Total de Desocupados	28,072	12,284	15,788
27- Tasa de Desocupación	5.63	5.41	5.82
28- Total de Cesantes	23,191	9,956	13,235
29- Tasa de Cesantía	4.65	4.38	4.88
30- Desocupados por Hogar (26 / 1)	0.09	0.08	0.09
31- Tasa de Dependencia Económica	1.76	1.54	1.94
32- Total Ingreso Familiar Mensual. ( \$ )	141,409,814	81,689,704	59,720,111
33- Ingreso por Hogar Mensual. ( \$ )	430.59	561.85	326.31
34- Ingreso Per cápita Mensual. ( \$ )	108.98	149.73	79.41
35- Total Hogares con Remesa	110,026	46,192	63,834
36- Total Personas con Remesa	431,586	172,848	258,738
37- Personas con Remesa (%)	33.26	31.68	34.41
38- Total Remesa Familiar Mensual. ( \$ )	18,824,013	8,177,308	10,646,705
39- Remesa por Hogar Mensual. ( \$ )	171.09	177.03	166.79
40- Remesa por Persona Mensual. ( \$ )	43.62	47.31	41.15
41- Total Gasto Familiar Mensual ( \$ )	107,374,478	60,531,487	46,842,991
42- Gasto por Hogar Mensual ( \$ )	326.95	416.33	255.95

**CUADRO V 9**  
**EL SALVADOR: CARACTERÍSTICAS E INDICADORES DE LOS HOGARES,**  
**REGIÓN ORIENTAL, 2012**

Continuación

Características e Indicadores	Región Oriental 1/		
	Total	Urbano	Rural
43- Hogares en Situación de Pobreza Extrema ( % )	12.44	9.89	14.47
44- Hogares en Situación de Pobreza Relativa ( % )	27.88	24.78	30.35
45- Hogares no Pobres ( % )	59.67	65.33	55.18
46- Hogares en Viviendas con Abastecimiento de Agua por Cañería ( % )	63.05	76.12	52.68
47- Hogares en Viviendas con Abastecimiento de Energía Eléctrica ( % )	91.31	97.38	86.48
48- Hogares en Viviendas con Pared Mixta ( % )	62.43	81.8	47.04
49- Hogares en Viviendas con Pared Adobe ( % )	21.4	9.77	30.64
50- Hogares en Viviendas con Piso de Tierra ( % )	27.8	14.04	38.74
51- Hogares en Viviendas con Acceso a Servicio Sanitario ( % )	91.72	98.76	86.12
Hogares en Vivienda con Tenencia de:			
52- Radio ( % )	43.43	43.22	43.6
53- Equipo Sonido ( % )	42.97	51.05	36.55
54- Televisor ( % )	79.62	89.94	71.43
55- Videocasetera o DVD ( % )	35.21	42.49	29.44
56- Refrigeradora ( % )	60.00	69.97	52.07
57- Lavadora ( % )	8.29	14.99	2.97
58- Teléfono Fijo ( % )	19.35	32.6	8.81
59- Teléfono Celular ( % )	89.50	90.95	88.35
60- Licuadora ( % )	46.59	59.44	36.38
61- Ventilador ( % )	38.09	56.84	23.20
62- Computadora ( % )	14.66	25.48	6.06
63- Máquina de Coser ( % )	8.42	10.60	6.69
64- Vehículo ( % )	11.67	16.46	7.87
65- Plancha ( % )	66.73	78.77	57.17
66- Microondas ( % )	11.60	17.72	6.74
67- Internet ( % )	7.88	15.73	1.64
68- Generador Eléctrico ( % )	-	-	-
69- Tasa de Analfabetismo	19.07	12.04	24.42
70- Total de Analfabetas 10 Años y Más	200,607	54,712	145,895
71- Población de 6 Años y más con Grado Aprobado	899,406	416,668	482,738
72- Tasa de Escolaridad Promedio de la Población de 6 Años y Más	5.39	6.98	4.21
73- Población de 4 Años y más con Asistencia Escolar	384,675	167,692	216,983
74- Tasa de Asistencia Escolar	31.96	32.86	31.30
75- Población que se Enfermo	184,810	64,807	120,003
76- Población que se Enfermó que Asistió a un Centro de Salud	108,489	42,550	65,939
77- Total de Productores Agropecuarios Propietarios	36,815	5,367	31,448
78- Total de Productores Agropecuarios Arrendatarios	53,955	9,448	44,507

Nota: Se elaboró en base al cuadro 006 de la publicación de la EHPM. 2012

1/ Región Central II. Comprende los Departamentos de: San Vicente, La Paz y Cabañas.

Fuente: MINEC, DIGESTYC. Encuesta de Hogares de Propósitos Múltiples (EHPM) 2012

**CUADRO V 10**  
**EL SALVADOR: CARACTERÍSTICAS E INDICADORES DE LOS HOGARES**  
**REGIÓN ORIENTAL, 2013**

Características e Indicadores	Región Oriental 1/		
	Total	Urbano	Rural
1- Total de Hogares	339,298	146,810	192,488
2- Total de Personas	1,307,622	544,786	762,836
3- Personas por Hogar	3.85	3.71	3.96
4- Total Hombres	614,216	246,169	368,047
5- Total Mujeres	693,406	298,617	394,789
6- Índice de Masculinidad ( 4 / 5 )	0.89	0.82	0.93
7- Población de 16 Años y Más	875,052	378,834	496,218
8- Hombres de 16 Años y Más	397,746	165,491	232,255
9- Mujeres de 16 Años y Más	477,306	213,343	263,963
10- Jefes de Hogar Hombres	217,554	87,989	129,565
11- Jefes de Hogar Mujeres	121,744	58,821	62,923
12- Población de 10 Años y Más	1,068,385	456,900	611,485
13- Hombres de 10 Años y Más	492,225	203,822	288,403
14- Mujeres de 10 Años y Más	576,160	253,078	323,082
15- Población en el Extranjero	141,973	48,187	93,786
16- Población Económicamente Activa	518,405	231,089	287,316
17- Población Económicamente Activa, Hombres	319,454	124,773	194,681
18- Población Económicamente Activa, Mujeres	198,951	106,316	92,635
19- Tasa de participación bruta	39.64	42.42	37.66
20- Tasa de Participación Global	59.24	61	57.9
21- Tasa de Partic. Especif. Hombres	80.32	75.4	83.82
22- Tasa de Partic. Especif. Mujeres	41.68	49.83	35.09
23- Total de Ocupados	486,462	217,892	268,570
24- Total de Económicamente Inactivos	356,647	147,745	208,902
25- Ocupados por Hogar (23 / 1)	1.43	1.48	1.4
26- Total de Desocupados	31,943	13197	18746
27- Tasa de Desocupación	6.16	5.71	6.52
28- Total de Cesantes	27,199	10172	17027
29- Tasa de Cesantía	5.25	4.4	5.93
30- Desocupados por Hogar (26 / 1)	0.09	0.09	0.1
31- Tasa de Dependencia Económica	1.69	1.5	1.84
32- Total Ingreso Familiar Mensual. ( \$ )	159,886,689	92,603,360	67,283,329
33- Ingreso por Hogar Mensual. ( \$ )	471.23	630.77	349.55
34- Ingreso Per cápita Mensual. ( \$ )	122.27	169.98	88.2
35- Total Hogares con Remesa	116,439	46,041	70,398
36- Total Personas con Remesa	449,413	167,536	281,877
37- Personas con Remesa (%)	34.37	30.75	36.95
38- Total Remesa familiar Mensual. ( \$ )	21,811,045	8,641,475	13,169,570
39- Remesa por Hogar Mensual. ( \$ )	187.32	187.69	187.07
40- Remesa por Persona Mensual. ( \$ )	48.53	51.58	46.72
41- Total Gasto Familiar Mensual ( \$ )	113,979,532	62,854,443	51,125,089
42- Gasto por Hogar Mensual ( \$ )	335.93	428.13	265.6

**CUADRO V 10**  
**EL SALVADOR: CARACTERÍSTICAS E INDICADORES DE LOS HOGARES**  
**REGIÓN ORIENTAL, 2013**

Continuación

Características e Indicadores	Región Oriental 1/		
	Total	Urbano	Rural
43- Hogares en Situación de Pobreza Extrema ( % )	9.04	8.28	9.61
44- Hogares en Situación de Pobreza Relativa ( % )	25.93	23.88	27.49
45- Hogares no Pobres ( % )	65.04	67.84	62.89
46- Hogares en Viviendas con Tenencia de Agua por Cañería (%)	66.68	78.97	57.3
47- Hogares en Viviendas con Abastecimiento de Energía Eléctrica (%)	94.02	98.14	90.88
48- Hogares en Viviendas con Pared Mixta (%)	62.8	81.41	48.61
49- Hogares en Viviendas con Pared Adobe (%)	20.21	11.08	27.17
50- Hogares en Viviendas con Piso de Tierra (%)	27.81	12.79	39.27
51- Hogares en Viviendas con Acceso a Servicio Sanitario (%)	93.1	98.97	88.63
Hogares en Vivienda con Tenencia de			
52- Radio (%)	33.17	30.8	34.97
53- Equipo Sonido (%)	44.45	52.37	38.41
54- Televisor (%)	80.73	90.03	73.63
55- Videocasetera o DVD (%)	35.87	42.69	30.66
56- Refrigeradora (%)	62.10	72	54.54
57- Lavadora (%)	8.6	16.43	2.63
58- Teléfono Fijo (%)	18.61	30.32	9.67
59- Teléfono Celular (%)	90.87	92.26	89.8
60- Licuadora (%)	49.45	62.89	39.2
61- Ventilador (%)	41.13	59.29	27.27
62- Computadora (%)	16.47	28.69	7.14
63- Máquina de Coser (%)	8.82	11.47	6.8
64- Vehículo (%)	13.12	18.84	8.75
65- Plancha (%)	68.88	81.67	59.13
66- Microondas (%)	12.05	17.91	7.59
67- Internet (%)	8.48	17.64	1.49
68- Generador Eléctrico (%)	0.09	0.17	0.03
69- Tasa de Analfabetismo	17.79	11.13	22.76
70- Total de Analfab. 10 Años y Más	190,032	50,842	139,190
71- Población de 6 Años y Más con Grado Aprobado	926,666	425,687	500,979
72- Tasa de Escolaridad Promedio de la Población de 6 Años y Más	5.59	7.15	4.45
73- Población de 4 Años y Más con Asistencia Escolar	374,831	165,312	209,519
74- Tasa de Asistencia Escolar	30.82	32.25	29.78
75- Población que se Enfermo	160,470	61,901	98,569
76- Población que se Enfermó que Asistió a un Centro de Salud	97,241	37,806	59,435
77- Total de Productores Agropecuarios Propietarios	32,000	3,470	28,530
78- Total de Productores Agropecuarios Arrendatarios	59,066	10,662	48,404

Nota: Se elaboró en base al cuadro 606 de la publicación de la EHPM, 2013

1/ Región Oriental. Comprende los Departamentos de: Usulután, San Miguel, Morazán y La Unión

Fuente: MINEC, DIGESTYC. Encuesta de Hogares de Propósitos Múltiples (EHPM), 2013

**CUADRO V 11**  
**EL SALVADOR: CARACTERÍSTICAS E INDICADORES DE LOS HOGARES, ÁREA METROPOLITANA, 2012**

Características e Indicadores	Total AMSS <sup>1/</sup>
1- Total de Hogares	485,947
2- Total de Personas	1,739,398
3- Personas por Hogar	3.58
4- Total Hombres	800,241
5- Total Mujeres	939,157
6- Índice de Masculinidad ( 4 / 5 )	0.85
7- Población de 16 Años y Más	1,278,722
8- Hombres de 16 Años y Más	572,514
9- Mujeres de 16 Años y Más	706,208
10- Jefes de Hogar Hombres	303,337
11- Jefes de Hogar Mujeres	182,610
12- Población de 10 Años y Más	1,484,397
13- Hombres de 10 Años y Más	676,239
14- Mujeres de 10 Años y Más	808,158
15- Población en el Extranjero	41,250
16- Población Económicamente Activa	840,701
17- Población Económicamente Activa, Hombres	446,169
18- Población Económicamente Activa, Mujeres	394,532
19- Tasa de Participación Bruta	48033
20- Tasa de Participación Global	65.75
21- Tasa de Participación Específica, Hombres	77.93
22- Tasa de Participación Específica, Mujeres	55.87
23- Total de Ocupados	783,262
24- Total de Económicamente Inactivos	438,021
25- Ocupados por Hogar (23 / 1)	1.61
26- Total de Desocupados	57,439
27- Tasa de Desocupación	6.83
28- Total de Cesantes	47,819
29- Tasa de Cesantía	5.69
30- Desocupados por Hogar (26 / 1)	0.12
31- Tasa de Dependencia Económica	1.22
32- Total Ingreso Familiar Mensual. ( \$ )	326,955,421
33- Ingreso por Hogar Mensual. ( \$ )	672.82
34- Ingreso Per cápita Mensual. ( \$ )	187.97
35- Total Hogares con Remesa	59,277
36- Total Personas con Remesa	212,211
37- Personas con Remesa (%)	12.2
38- Total Remesa Familiar Mensual. ( \$ )	10,734,717
39- Remesa por Hogar Mensual. ( \$ )	181.09
40- Remesa por Persona Mensual. ( \$ )	50.59
41- Total Gasto Familiar Mensual ( \$ )	247,607,920
42- Gasto por Hogar Mensual ( \$ )	509.54

**CUADRO V 11**  
**EL SALVADOR: CARACTERÍSTICAS E INDICADORES DE LOS HOGARES, ÁREA METROPOLITANA, 2012**

Continuación

Características e Indicadores	Total AMSS <sup>1/</sup>
43- Hogares en Situación de Pobreza Extrema ( % )	3.67
44- Hogares en Situación de Pobreza Relativa ( % )	19.29
45- Hogares no Pobres ( % )	77.03
46- Hogares en Viviendas con Abastecimiento de Agua por Cañería ( % )	91.8
47- Hogares en Viviendas con Abastecimiento de Energía Eléctrica ( % )	98.5
48- Hogares en Viviendas con Pared Mixta ( % )	91.95
49- Hogares en Viviendas con Pared Adobe ( % )	1.89
50- Hogares en Viviendas con Piso de Tierra ( % )	4.79
51- Hogares en Viviendas con Acceso a Servicio Sanitario ( % )	99.73
Hogares en Vivienda con Tenencia de:	
52- Radio ( % )	38.81
53- Equipo Sonido ( % )	60.64
54- Televisor ( % )	95.29
55- Videocasetera o DVD ( % )	60.17
56- Refrigeradora ( % )	78.99
57- Lavadora ( % )	29.96
58- Teléfono Fijo ( % )	44.47
59- Teléfono Celular ( % )	93.24
60- Licuadora ( % )	70.05
61- Ventilador ( % )	50.38
62- Computadora ( % )	33.71
63- Máquina de Coser ( % )	11.87
64- Vehículo ( % )	22.79
65- Plancha ( % )	88.19
66- Microondas ( % )	24.5
67- Internet ( % )	22.83
68- Generador Eléctrico ( % )	0.01
69- Tasa de Analfabetismo	5.43
70- Total de Analfabetas 10 Años y Más	80,591
71- Población de 6 Años y más con Grado Aprobado	1,451,670
72- Tasa de Escolaridad Promedio de la Población de 6 Años y Más	8.33
73- Población de 4 Años y más con Asistencia Escolar	526,906
74- Tasa de Asistencia Escolar	32.01
75- Población que se Enfermo	191,331
76- Población que se Enfermó que Asistió a un Centro de Salud	113,526
77- Total de Productores Agropecuarios Propietarios	3,265
78- Total de Productores Agropecuarios Arrendatarios	9,437

Nota: Se refiere al cuadro 606 de la publicación de la EHPM. 2012

1/ AMSS. Constituida por los Municipios de: Antiguo Cuscatlán, y Santa Tecla del Departamento de La Libertad. Y del Departamento de San Salvador los Municipios de: San Salvador, Mejicanos, San Marcos, Ayutuxtepeque, Cuscatancingo, Delgado, Ilopango, Soyapango, San Martín, Apopa, Nejapa y Tonacatepeque.

Fuente: MINEC, DIGESTYC. Encuesta de Hogares de Propósitos Múltiples (EHPM). 2012

**CUADRO V 12**  
**EL SALVADOR: CARACTERÍSTICAS E INDICADORES DE LOS HOGARES**  
**ÁREA METROPOLITANA, 2013**

Características e Indicadores	Total AMSS 1/
1- Total de Hogares	491,700
2- Total de Personas	1,729,032
3- Personas por Hogar	3.52
4- Total Hombres	800,209
5- Total Mujeres	928,823
6- Índice de Masculinidad ( 4 / 5 )	0.86
7- Población de 16 Años y Más	1,299,540
8- Hombres de 16 Años y Más	580,284
9- Mujeres de 16 Años y Más	719,256
10- Jefes de Hogar Hombres	305,562
11- Jefes de Hogar Mujeres	186,138
12- Población de 10 Años y Más	1,492,310
13- Hombres de 10 Años y Más	681,680
14- Mujeres de 10 Años y Más	810,630
15- Población en el Extranjero	50,571
16- Población Económicamente Activa	853,327
17- Población Económicamente Activa, Hombres	443,813
18- Población Económicamente Activa, Mujeres	409,514
19- Tasa de participación bruta	49.35
20- Tasa de Participación Global	65.66
21- Tasa de Partic. Especific, Hombres	76.48
22- Tasa de Partic. Especific, Mujeres	56.94
23- Total de Ocupados	806,174
24- Total de Económicamente Inactivos	446,213
25- Ocupados por Hogar (23 / 1)	1.64
26- Total de Desocupados	47,153
27- Tasa de Desocupación	5.53
28- Total de Cesantes	37,241
29- Tasa de Cesantía	4.36
30- Desocupados por Hogar (26 / 1)	0.10
31- Tasa de Dependencia Económica	1.14
32- Total Ingreso Familiar Mensual. ( \$ )	375,130,863
33- Ingreso por Hogar Mensual. ( \$ )	762.93
34- Ingreso Per cápita Mensual. ( \$ )	216.96
35- Total Hogares con Remesa	65,348
36- Total Personas con Remesa	224,845
37- Personas con Remesa (%)	13.00
38- Total Remesa familiar Mensual. ( \$ )	12,456,434
39- Remesa por Hogar Mensual. ( \$ )	190.62
40- Remesa por Persona Mensual. ( \$ )	55.40
41- Total Gasto Familiar Mensual ( \$ )	268,506,864
42- Gasto por Hogar Mensual ( \$ )	546.08



**CUADRO V 12**  
**EL SALVADOR: CARACTERÍSTICAS E INDICADORES DE LOS HOGARES**  
**ÁREA METROPOLITANA, 2013**

Continuación

Características e Indicadores	Total AMSS 1/
43- Hogares en Situación de Pobreza Extrema ( % )	3.42
44- Hogares en Situación de Pobreza Relativa ( % )	14.41
45- Hogares no Pobres ( % )	82.17
46- Hogares en Viviendas con Tenencia de Agua por Cañería (%)	91.02
47- Hogares en Viviendas con Abastecimiento de Energía Eléctrica (%)	98.19
48- Hogares en Viviendas con Pared Mixta (%)	90.93
49- Hogares en Viviendas con Pared Adobe (%)	2.41
50- Hogares en Viviendas con Piso de Tierra (%)	5.29
51- Hogares en Viviendas con Acceso a Servicio Sanitario (%)	99.79
Hogares en Vivienda con Tenencia de	
52- Radio (%)	34.06
53- Equipo Sonido (%)	58.43
54- Televisor (%)	94.42
55- Videocasetera o DVD (%)	58.05
56- Refrigeradora (%)	81.01
57- Lavadora (%)	32.56
58- Teléfono Fijo (%)	43.83
59- Teléfono Celular (%)	93.47
60- Licuadora (%)	72.10
61- Ventilador (%)	52.67
62- Computadora (%)	38.04
63- Máquina de Coser (%)	12.50
64- Vehículo (%)	24.39
65- Plancha (%)	87.31
66- Microondas (%)	25.95
67- Internet (%)	25.39
68 Generador Eléctrico (%)	0.26
69- Tasa de Analfabetismo	5.13
70- Total de Analfab 10 Años y Más	76,580
71- Población de 6 Años y Más con Grado Aprobado	1,460,737
72- Tasa de Escolaridad Promedio de la Población de 6 Años y Más	8.55
73- Población de 4 Años y Más con Asistencia Escolar	521,397
74- Tasa de Asistencia Escolar	31.75
75- Población que se Enfermo	173,932
76- Población que se Enfermó que Asistió a un Centro de Salud	109,515
77- Total de Productores Agropecuarios Propietarios	3,981
78- Total de Productores Agropecuarios Arrendatarios	11,147

Nota: Se refiere al cuadro 608 de la publicación de la EHPM. 2013  
1/AMSS. Constituida por los Municipios de: Antiguo Cuscatlán, y Santa Tecla del Departamento de La Libertad. Y del Departamento de San Salvador los Municipios de: San Salvador, Mejicanos, San Marcos, Ayutuxtepeque, Cuscatancingo, Delgado, Ilopango, Soyapango, San Martín, Apopa, Nejapa y Tonacatepeque.  
Fuente: MINEC, DIGESTYC. Encuesta de Hogares de Propósitos Múltiples (EHPM), 2013.

**CUADRO V 13**  
**EL SALVADOR: CARACTERÍSTICAS E INDICADORES DE LOS HOGARES**  
**AHUACHAPÁN, 2012**

Características e Indicadores	Total
1- Total de Hogares	80,367
2- Total de Personas	331,235
3- Personas por Hogar	4.12
4- Total Hombres	160,399
5- Total Mujeres	170,836
6- Índice de Masculinidad ( 4 / 5 )	0.94
7- Población de 16 Años y Más	222,108
8- Hombres de 16 Años y Más	104,318
9- Mujeres de 16 Años y Más	117,790
10- Jefes de Hogar Hombres	57,691
11- Jefes de Hogar Mujeres	22,676
12- Población de 10 Años y Más	271,438
13- Hombres de 10 Años y Más	131,368
14- Mujeres de 10 Años y Más	140,070
15- Población en el Extranjero	8,879
16- Población Económicamente Activa	139,519
17- Población Económicamente Activa, Hombres	90,410
18- Población Económicamente Activa, Mujeres	49,109
19- Tasa de Participación Bruta	42.12
20- Tasa de Participación Global	62.82
21- Tasa de Participación Especifica, Hombres	86.67
22- Tasa de Participación Especifica, Mujeres	41.69
23- Total de Ocupados	133,222
24- Total de Económicamente Inactivos	82,589
25- Ocupados por Hogar (23 / 1)	1.66
26- Total de Desocupados	6,297
27- Tasa de Desocupación	4.51
28- Total de Cesantes	5,159
29- Tasa de Cesantía	3.70
30- Desocupados por Hogar (26 / 1)	0.08
31- Tasa de Dependencia Económica	1.49
32- Total Ingreso Familiar Mensual. ( \$ )	30,245,610
33- Ingreso por Hogar Mensual. ( \$ )	376.34
34- Ingreso Per cápita Mensual. ( \$ )	91.31
35- Total Hogares con Remesa	10,572
36- Total Personas con Remesa	42,548
37- Personas con Remesa (%)	12.85
38- Total Remesa Familiar Mensual. ( \$ )	1,411,028
39- Remesa por Hogar Mensual. ( \$ )	133.47
40- Remesa por Persona Mensual. ( \$ )	33.16
41- Total Gasto Familiar Mensual (\$)	20,203,159
42- Gasto por Hogar Mensual (\$)	251.39

**CUADRO V 13**  
**EL SALVADOR: CARACTERÍSTICAS E INDICADORES DE LOS HOGARES**  
**AHUACHAPÁN, 2012**

Continuación

Características e Indicadores	Total
43- Hogares en Situación de Pobreza Extrema ( % )	16.25
44- Hogares en Situación de Pobreza Relativa ( % )	32.44
45- Hogares no Pobres ( % )	51.31
46- Hogares en Viviendas con Abastecimiento de Agua por Cañería ( % )	66.43
47- Hogares en Viviendas con Abastecimiento de Energía Eléctrica ( % )	80.44
48- Hogares en Viviendas con Pared Mixta ( % )	53.06
49- Hogares en Viviendas con Pared Adobe ( % )	32.28
50- Hogares en Viviendas con Piso de Tierra ( % )	43.07
51- Hogares en Viviendas con Acceso a Servicio Sanitario ( % )	96.27
Hogares en Vivienda con Tenencia de:	
52- Radio ( % )	37.62
53- Equipo Sonido ( % )	35.25
54- Televisor ( % )	70.73
55- Videocasetera o DVD ( % )	30.17
56- Refrigeradora ( % )	40.29
57- Lavadora ( % )	3.57
58- Teléfono Fijo ( % )	13.17
59- Teléfono Celular ( % )	86.63
60- Licuadora ( % )	38.28
61- Ventilador ( % )	18.19
62- Computadora ( % )	7.23
63- Máquina de Coser ( % )	6.64
64- Vehículo ( % )	5.49
65- Plancha ( % )	69.67
66- Microondas ( % )	5.36
67- Internet ( % )	3.25
68- Generador Eléctrico ( % )	0.02
69- Tasa de Analfabetismo	16.23
70- Total de Analfabetas 10 Años y Más	44,051
71- Población de 6 Años y más con Grado Aprobado	238,640
72- Tasa de Escolaridad Promedio de la Población de 6 Años y Más	5.20
73- Población de 4 Años y más con Asistencia Escolar	95,727
74- Tasa de Asistencia Escolar	30.97
75- Población que se Enfermo	31,768
76- Población que se Enfermó que Asistió a un Centro de Salud	18,923
77- Total de Productores Agropecuarios Propietarios	9,663
78- Total de Productores Agropecuarios Arrendatarios	15,501

Nota: Se refiere al cuadro 506 de la publicación de la EHPM. 2012

Fuente: MINEC, DIGESTYC. Encuesta de Hogares de Propósitos Múltiples (EHPM). 2012

**CUADRO V - 14**  
**EL SALVADOR: CARACTERÍSTICAS E INDICADORES DE LOS HOGARES**  
**AHUACHAPÁN, 2013**

Características e Indicadores	Total
1- Total de Hogares	82,192
2- Total de Personas	333,406
3- Personas por Hogar	4.06
4- Total Hombres	161,097
5- Total Mujeres	172,309
6- Índice de Masculinidad ( 4 / 5 )	0.93
7- Población de 16 Años y Más	223,919
8- Hombres de 16 Años y Más	103,999
9- Mujeres de 16 Años y Más	119,920
10- Jefes de Hogar Hombres	54,297
11- Jefes de Hogar Mujeres	27,895
12- Población de 10 Años y Más	273,872
13- Hombres de 10 Años y Más	129,787
14- Mujeres de 10 Años y Más	144,085
15- Población en el Extranjero	11,791
16- Población Económicamente Activa	144,205
17- Población Económicamente Activa, Hombres	89,942
18- Población Económicamente Activa, Mujeres	54,263
19- Tasa de participación bruta	43.25
20- Tasa de Participación Global	64.40
21- Tasa de Partic. Especific, Hombres	86.48
22- Tasa de Partic. Especific, Mujeres	45.25
23- Total de Ocupados	132,643
24- Total de Económicamente Inactivos	79,714
25- Ocupados por Hogar (23 / 1)	1.61
26- Total de Desocupados	11,562
27- Tasa de Desocupación	8.02
28- Total de Cesantes	10,003
29- Tasa de Cesantía	6.94
30- Desocupados por Hogar (26 / 1)	0.14
31- Tasa de Dependencia Económica	1.51
32- Total Ingreso Familiar Mensual. ( \$ )	32,883,933
33- Ingreso por Hogar Mensual. ( \$ )	400.09
34- Ingreso Per cápita Mensual. ( \$ )	98.63
35- Total Hogares con Remesa	13,543
36- Total Personas con Remesa	52,524
37- Personas con Remesa (%)	15.75
38- Total Remesa familiar Mensual. ( \$ )	2,212,289
39- Remesa por Hogar Mensual. ( \$ )	163.35
40- Remesa por Persona Mensual. ( \$ )	42.12
41- Total Gasto Familiar Mensual ( \$ )	22,931,150
42- Gasto por Hogar Mensual ( \$ )	278.99

**CUADRO V 14**  
**EL SALVADOR: CARACTERÍSTICAS E INDICADORES DE LOS HOGARES**  
**AHUACHAPÁN, 2013**

Continuación

Características e Indicadores	Total
43- Hogares en Situación de Pobreza Extrema ( % )	13.20
44- Hogares en Situación de Pobreza Relativa ( % )	28.18
45- Hogares no Pobres ( % )	58.62
46- Hogares en Viviendas con Tenencia de Agua por Cañería (%)	66.02
47- Hogares en Viviendas con Abastecimiento de Energía Eléctrica (%)	85.79
48- Hogares en Viviendas con Pared Mixta (%)	55.41
49- Hogares en Viviendas con Pared Adobe (%)	29.23
50- Hogares en Viviendas con Piso de Tierra (%)	40.74
51- Hogares en Viviendas con Acceso a Servicio Sanitario (%)	96.84
Hogares en Vivienda con Tenencia de	
52- Radio (%)	36.14
53- Equipo Sonido (%)	40.11
54- Televisor (%)	75.64
55- Videocasetera o DVD (%)	37.45
56- Refrigeradora (%)	45.80
57- Lavadora (%)	3.29
58- Teléfono Fijo (%)	12.36
59- Teléfono Celular (%)	90.03
60- Licuadora (%)	41.95
61- Ventilador (%)	19.66
62- Computadora (%)	11.07
63- Máquina de Coser (%)	8.71
64- Vehículo (%)	7.32
65- Plancha (%)	70.19
66- Microondas (%)	5.59
67- Internet (%)	3.84
68 Generador Eléctrico (%)	
69- Tasa de Analfabetismo	16.21
70- Total de Analfab 10 Años y Más	44,388
71- Población de 6 Años y Más con Grado Aprobado	240,298
72- Tasa de Escolaridad Promedio de la Población de 6 Años y Más	5.37
73- Población de 4 Años y Más con Asistencia Escolar	90,557
74- Tasa de Asistencia Escolar	29.29
75- Población que se Enfermo	50877
76- Población que se Enfermó que Asistió a un Centro de Salud	25671
77- Total de Productores Agropecuarios Propietarios	8,144
78- Total de Productores Agropecuarios Arrendatarios	12,792

Nota: Se refiere al cuadro 606 de la publicación de la EHPM. 2013  
Fuente: MINEC, DIGESTYC. Encuesta de Hogares de Propósitos Múltiples, 2013

**CUADRO V 15**  
**EL SALVADOR: CARACTERÍSTICAS E INDICADORES DE LOS HOGARES**  
**SANTA ANA, 2012**

Características e Indicadores	Total
1- Total de Hogares	155,307
2- Total de Personas	567,261
3- Personas por Hogar	3.65
4- Total Hombres	268,512
5- Total Mujeres	298,749
6- Índice de Masculinidad ( 4 / 5 )	0.90
7- Población de 16 Años y Más	391,772
8- Hombres de 16 Años y Más	179,603
9- Mujeres de 16 Años y Más	212,169
10- Jefes de Hogar Hombres	99,008
11- Jefes de Hogar Mujeres	56,299
12- Población de 10 Años y Más	470,686
13- Hombres de 10 Años y Más	219,337
14- Mujeres de 10 Años y Más	251,349
15- Población en el Extranjero	27,719
16- Población Económicamente Activa	255,498
17- Población Económicamente Activa, Hombres	152,980
18- Población Económicamente Activa, Mujeres	102,518
19- Tasa de Participación Bruta	45.04
20- Tasa de Participación Global	65.22
21- Tasa de Participación Específica, Hombres	85.18
22- Tasa de Participación Específica, Mujeres	48.32
23- Total de Ocupados	241,348
24- Total de Económicamente Inactivos	136,274
25- Ocupados por Hogar (23 / 1)	1.55
26- Total de Desocupados	14,150
27- Tasa de Desocupación	5.54
28- Total de Cesantes	12,371
29- Tasa de Cesantía	4.84
30- Desocupados por Hogar (26 / 1)	0.09
31- Tasa de Dependencia Económica	1.35
32- Total Ingreso Familiar Mensual. ( \$ )	71,113,713
33- Ingreso por Hogar Mensual. ( \$ )	457.89
34- Ingreso Per cápita Mensual. ( \$ )	125.36
35- Total Hogares con Remesa	28,714
36- Total Personas con Remesa	104,729
37- Personas con Remesa (%)	14.46
38- Total Remesa Familiar Mensual. ( \$ )	4,477,660
39- Remesa por Hogar Mensual. ( \$ )	155.94
40- Remesa por Persona Mensual. ( \$ )	42.75
41- Total Gasto Familiar Mensual ( \$ )	50,975,700
42- Gasto por Hogar Mensual ( \$ )	328.223

**CUADRO V 15**  
**EL SALVADOR: CARACTERÍSTICAS E INDICADORES DE LOS HOGARES**  
**SANTA ANA, 2012**

Continuación

<b>Características e Indicadores</b>	<b>Total</b>
43- Hogares en Situación de Pobreza Extrema ( % )	7.86
44- Hogares en Situación de Pobreza Relativa ( % )	26.78
45- Hogares no Pobres ( % )	65.36
46- Hogares en Viviendas con Abastecimiento de Agua por Cañería ( % )	71.37
47- Hogares en Viviendas con Abastecimiento de Energía Eléctrica ( % )	93.76
48- Hogares en Viviendas con Pared Mixta ( % )	63.77
49- Hogares en Viviendas con Pared Adobe ( % )	29.48
50- Hogares en Viviendas con Piso de Tierra ( % )	21.2
51- Hogares en Viviendas con Acceso a Servicio Sanitario ( % )	95.83
Hogares en Vivienda con Tenencia de:	
52- Radio ( % )	42.05
53- Equipo Sonido ( % )	43.79
54- Televisor ( % )	86.03
55- Videocasetera o DVD ( % )	43.92
56- Refrigeradora ( % )	60.51
57- Lavadora ( % )	12.49
58- Teléfono Fijo ( % )	21.06
59- Teléfono Celular ( % )	90.76
60- Licuadora ( % )	55.20
61- Ventilador ( % )	31.98
62- Computadora ( % )	16.69
63- Máquina de Coser ( % )	8.30
64- Vehículo ( % )	14.29
65- Plancha ( % )	77.18
66- Microondas ( % )	13.68
67- Internet ( % )	9.65
68- Generador Eléctrico ( % )	-
69- Tasa de Analfabetismo	12.80
70- Total de Analfabetas 10 Años y Más	60,250
71- Población de 6 Años y más con Grado Aprobado	428,068
72- Tasa de Escolaridad Promedio de la Población de 6 Años y Más	5.92
73- Población de 4 Años y más con Asistencia Escolar	152,061
74- Tasa de Asistencia Escolar	28.64
75- Población que se Enfermo	56,215
76- Población que se Enfermó que Asistió a un Centro de Salud	33,568
77- Total de Productores Agropecuarios Propietarios	8,426
78- Total de Productores Agropecuarios Arrendatarios	16,877

Nota: Se refiere al cuadro 006 de la publicación de la EHPM. 2012

Fuente: MINEC, DIGESTYC. Encuesta de Hogares de Propósitos Múltiples (EHPM). 2012

**CUADRO V 16**  
**EL SALVADOR: CARACTERÍSTICAS E INDICADORES DE LOS HOGARES**  
**SANTA ANA, 2013**

Características e Indicadores	Total
1- Total de Hogares	157,418
2- Total de Personas	572,081
3- Personas por Hogar	3.63
4- Total Hombres	276,671
5- Total Mujeres	295,410
6- Índice de Masculinidad ( 4 / 5 )	0.94
7- Población de 16 Años y Más	401,197
8- Hombres de 16 Años y Más	187,889
9- Mujeres de 16 Años y Más	213,308
10- Jefes de Hogar Hombres	106,751
11- Jefes de Hogar Mujeres	50,667
12- Población de 10 Años y Más	470,272
13- Hombres de 10 Años y Más	222,895
14- Mujeres de 10 Años y Más	247,377
15- Población en el Extranjero	36,807
16- Población Económicamente Activa	259,969
17- Población Económicamente Activa, Hombres	156,114
18- Población Económicamente Activa, Mujeres	103,855
19- Tasa de participación bruta	45.44
20- Tasa de Participación Global	64.80
21- Tasa de Partic. Especif, Hombres	83.09
22- Tasa de Partic. Especif, Mujeres	48.69
23- Total de Ocupados	245,453
24- Total de Económicamente Inactivos	141,228
25- Ocupados por Hogar (23 / 1)	1.56
26- Total de Desocupados	14,516
27- Tasa de Desocupación	5.58
28- Total de Cesantes	12,945
29- Tasa de Cesantía	4.98
30- Desocupados por Hogar (26 / 1)	0.09
31- Tasa de Dependencia Económica	1.33
32- Total Ingreso Familiar Mensual. ( \$ )	74,576,823
33- Ingreso por Hogar Mensual. ( \$ )	473.75
34- Ingreso Per cápita Mensual. ( \$ )	130.36
35- Total Hogares con Remesa	39,234
36- Total Personas con Remesa	142,028
37- Personas con Remesa (%)	24.83
38- Total Remesa familiar Mensual. ( \$ )	5,242,054
39- Remesa por Hogar Mensual. ( \$ )	133.61
40- Remesa por Persona Mensual. ( \$ )	36.91
41- Total Gasto Familiar Mensual ( \$ )	54,635,066
42- Gasto por Hogar Mensual ( \$ )	347.07



**CUADRO V 16**  
**EL SALVADOR: CARACTERÍSTICAS E INDICADORES DE LOS HOGARES**  
**SANTA ANA, 2013**

Continuación

Características e Indicadores	Total
43- Hogares en Situación de Pobreza Extrema ( % )	8.12
44- Hogares en Situación de Pobreza Relativa ( % )	24.11
45- Hogares no Pobres ( % )	67.77
46- Hogares en Viviendas con Tenencia de Agua por Cañería (%)	70.4
47- Hogares en Viviendas con Abastecimiento de Energía Eléctrica (%)	95.45
48- Hogares en Viviendas con Pared Mixta (%)	62.73
49- Hogares en Viviendas con Pared Adobe (%)	30.25
50- Hogares en Viviendas con Piso de Tierra (%)	19.07
51- Hogares en Viviendas con Acceso a Servicio Sanitario (%)	96.15
Hogares en Vivienda con Tenencia de	
52- Radio (%)	33.86
53- Equipo Sonido (%)	50.88
54- Televisor (%)	87.27
55- Videocasetera o DVD (%)	47.8
56- Refrigeradora (%)	66.34
57- Lavadora (%)	15.60
58- Teléfono Fijo (%)	21.11
59- Teléfono Celular (%)	91.59
60- Licuadora (%)	59.48
61- Ventilador (%)	34.38
62- Computadora (%)	21.29
63- Máquina de Coser (%)	12.49
64- Vehículo (%)	12.37
65- Plancha (%)	79.85
66- Microondas (%)	14.42
67- Internet (%)	11.80
68 Generador Eléctrico (%)	
69- Tasa de Analfabetismo	12.37
70- Total de Analfab 10 Años y Más	58,187
71- Población de 6 Años y Más con Grado Aprobado	426,878
72- Tasa de Escolaridad Promedio de la Población de 6 Años y Más	5.99
73- Población de 4 Años y Más con Asistencia Escolar	153,470
74- Tasa de Asistencia Escolar	28.74
75- Población que se Enfermo	72,311
76- Población que se Enfermó que Asistió a un Centro de Salud	39,870
77- Total de Productores Agropecuarios Propietarios	10,004
78- Total de Productores Agropecuarios Arrendatarios	20,074

Nota: Se refiere al cuadro 606 de la publicación de la EHPM. 2013  
Fuente: MINEC, DIGESTYC. Encuesta de Hogares de Propósitos Múltiples, 2013

**CUADRO V 17**  
**EL SALVADOR: CARACTERÍSTICAS E INDICADORES DE LOS HOGARES**  
**SONSONATE, 2012**

Características e Indicadores	Total
1- Total de Hogares	114,255
2- Total de Personas	461,130
3- Personas por Hogar	4.04
4- Total Hombres	221,393
5- Total Mujeres	239,737
6- Índice de Masculinidad ( 4 / 5 )	0.92
7- Población de 16 Años y Más	316,420
8- Hombres de 16 Años y Más	148,357
9- Mujeres de 16 Años y Más	168,063
10- Jefes de Hogar Hombres	76,018
11- Jefes de Hogar Mujeres	38,237
12- Población de 10 Años y Más	384,508
13- Hombres de 10 Años y Más	181,476
14- Mujeres de 10 Años y Más	203,032
15- Población en el Extranjero	15,412
16- Población Económicamente Activa	199,651
17- Población Económicamente Activa, Hombres	119,558
18- Población Económicamente Activa, Mujeres	80,093
19- Tasa de Participación Bruta	43.30
20- Tasa de Participación Global	63.10
21- Tasa de Participación Específica, Hombres	80.59
22- Tasa de Participación Específica, Mujeres	47.66
23- Total de Ocupados	188,969
24- Total de Económicamente Inactivos	116,769
25- Ocupados por Hogar (23 / 1)	1.65
26- Total de Desocupados	10,682
27- Tasa de Desocupación	5.35
28- Total de Cesantes	9,365
29- Tasa de Cesantía	4.69
30- Desocupados por Hogar (26 / 1)	0.09
31- Tasa de Dependencia Económica	1.44
32- Total Ingreso Familiar Mensual. ( \$ )	52,387,600
33- Ingreso por Hogar Mensual. ( \$ )	458.51
34- Ingreso Per cápita Mensual. ( \$ )	113.61
35- Total Hogares con Remesa	17,880
36- Total Personas con Remesa	66,926
37- Personas con Remesa (%)	14.51
38- Total Remesa Familiar Mensual. ( \$ )	3,303,279
39- Remesa por Hogar Mensual. ( \$ )	184.75
40- Remesa por Persona Mensual. ( \$ )	49.36
41- Total Gasto Familiar Mensual ( \$ )	36,491,535
42- Gasto por Hogar Mensual ( \$ )	319.39

**CUADRO V 17**  
**EL SALVADOR: CARACTERÍSTICAS E INDICADORES DE LOS HOGARES**  
**SONSONATE, 2012**

Continuación

<b>Características e Indicadores</b>	<b>Total</b>
43- Hogares en Situación de Pobreza Extrema ( % )	11.04
44- Hogares en Situación de Pobreza Relativa ( % )	28.81
45- Hogares no Pobres ( % )	60.16
46- Hogares en Viviendas con Abastecimiento de Agua por Cañería ( % )	66.99
47- Hogares en Viviendas con Abastecimiento de Energía Eléctrica ( % )	87.19
48- Hogares en Viviendas con Pared Mixta ( % )	67.39
49- Hogares en Viviendas con Pared Adobe ( % )	11.46
50- Hogares en Viviendas con Piso de Tierra ( % )	28.84
51- Hogares en Viviendas con Acceso a Servicio Sanitario ( % )	96.93
Hogares en Vivienda con Tenencia de:	
52- Radio ( % )	36.46
53- Equipo Sonido ( % )	39.17
54- Televisor ( % )	76.49
55- Videocasetera o DVD ( % )	36.91
56- Refrigeradora ( % )	48.90
57- Lavadora ( % )	8.18
58- Teléfono Fijo ( % )	17.78
59- Teléfono Celular ( % )	88.17
60- Licuadora ( % )	48.26
61- Ventilador ( % )	34.42
62- Computadora ( % )	14.09
63- Máquina de Coser ( % )	7.58
64- Vehículo ( % )	7.99
65- Plancha ( % )	1.81
66- Microondas ( % )	9.63
67- Internet ( % )	9.61
68- Generador Eléctrico ( % )	-
69- Tasa de Analfabetismo	13.75
70- Total de Analfabetas 10 Años y Más	52,857
71- Población de 6 Años y más con Grado Aprobado	344,400
72- Tasa de Escolaridad Promedio de la Población de 6 Años y Más	5.85
73- Población de 4 Años y más con Asistencia Escolar	136,378
74- Tasa de Asistencia Escolar	31.58
75- Población que se Enfermo	47,646
76- Población que se Enfermó que Asistió a un Centro de Salud	23,677
77- Total de Productores Agropecuarios Propietarios	5,865
78- Total de Productores Agropecuarios Arrendatarios	17,459

Nota: Se refiere al cuadro 006 de la publicación de la EHPM. 2012

Fuente: MINEC, DIGESTYC. Encuesta de Hogares de Propósitos Múltiples (EHPM). 2012

**CUADRO V 18**  
**EL SALVADOR: CARACTERÍSTICAS E INDICADORES DE LOS HOGARES**  
**SONSONATE, 2013**

Características e Indicadores	Total
1- Total de Hogares	118,213
2- Total de Personas	463,739
3- Personas por Hogar	3.92
4- Total Hombres	222,061
5- Total Mujeres	241,678
6- Índice de Masculinidad ( 4 / 5 )	0.92
7- Población de 16 Años y Más	318,859
8- Hombres de 16 Años y Más	146,564
9- Mujeres de 16 Años y Más	172,295
10- Jefes de Hogar Hombres	77,085
11- Jefes de Hogar Mujeres	41,128
12- Población de 10 Años y Más	384,668
13- Hombres de 10 Años y Más	181,163
14- Mujeres de 10 Años y Más	203,505
15- Población en el Extranjero	16,610
16- Población Económicamente Activa	206,310
17- Población Económicamente Activa, Hombres	118,963
18- Población Económicamente Activa, Mujeres	87,347
19- Tasa de participación bruta	44.49
20- Tasa de Participación Global	64.70
21- Tasa de Partic. Especif, Hombres	81.17
22- Tasa de Partic. Especif, Mujeres	50.70
23- Total de Ocupados	193,466
24- Total de Económicamente Inactivos	112,549
25- Ocupados por Hogar (23 / 1)	1.64
26- Total de Desocupados	12,844
27- Tasa de Desocupación	6.23
28- Total de Cesantes	11,202
29- Tasa de Cesantía	5.43
30- Desocupados por Hogar (26 / 1)	0.11
31- Tasa de Dependencia Económica	1.40
32- Total Ingreso Familiar Mensual. ( \$ )	58,071,740
33- Ingreso por Hogar Mensual. ( \$ )	491.25
34- Ingreso Per cápita Mensual. ( \$ )	125.23
35- Total Hogares con Remesa	17,005
36- Total Personas con Remesa	66,156
37- Personas con Remesa (%)	14.27
38- Total Remesa familiar Mensual. ( \$ )	3,019,876
39- Remesa por Hogar Mensual. ( \$ )	177.59
40- Remesa por Persona Mensual. ( \$ )	45.65
41- Total Gasto Familiar Mensual ( \$ )	41,343,781
42- Gasto por Hogar Mensual ( \$ )	349.74

**CUADRO V 18**  
**EL SALVADOR: CARACTERÍSTICAS E INDICADORES DE LOS HOGARES**  
**SONSONATE, 2013**

Continuación

Características e Indicadores	Total
43- Hogares en Situación de Pobreza Extrema ( % )	6.25
44- Hogares en Situación de Pobreza Relativa ( % )	26.07
45- Hogares no Pobres ( % )	67.68
46- Hogares en Viviendas con Tenencia de Agua por Cañería (%)	69.00
47- Hogares en Viviendas con Abastecimiento de Energía Eléctrica (%)	91.03
48- Hogares en Viviendas con Pared Mixta (%)	71.11
49- Hogares en Viviendas con Pared Adobe (%)	11.30
50- Hogares en Viviendas con Piso de Tierra (%)	25.06
51- Hogares en Viviendas con Acceso a Servicio Sanitario (%)	96.71
Hogares en Vivienda con Tenencia de	
52- Radio (%)	34.15
53- Equipo Sonido (%)	42.82
54- Televisor (%)	79.33
55- Videocasetera o DVD (%)	42.73
56- Refrigeradora (%)	51.87
57- Lavadora (%)	8.75
58- Teléfono Fijo (%)	20.86
59- Teléfono Celular (%)	90.60
60- Licuadora (%)	49.57
61- Ventilador (%)	37.88
62- Computadora (%)	17.60
63- Máquina de Coser (%)	8.33
64- Vehículo (%)	9.43
65- Plancha (%)	72.22
66- Microondas (%)	10.13
67- Internet (%)	9.11
68 Generador Eléctrico (%)	
69- Tasa de Analfabetismo	11.94
70- Total de Analfab 10 Años y Más	45,918
71- Población de 6 Años y Más con Grado Aprobado	351,081
72- Tasa de Escolaridad Promedio de la Población de 6 Años y Más	6.05
73- Población de 4 Años y Más con Asistencia Escolar	134,022
74- Tasa de Asistencia Escolar	30.90
75- Población que se Enfermo	67,237
76- Población que se Enfermó que Asistió a un Centro de Salud	32,943
77- Total de Productores Agropecuarios Propietarios	4,906
78- Total de Productores Agropecuarios Arrendatarios	17,375

Nota: Se refiere al cuadro 000 de la publicación de la EHPM. 2013  
Fuente: MINEC, DIGESTYC. Encuesta de Hogares de Propósitos Múltiples, 2013

**CUADRO V 19**  
**EL SALVADOR: CARACTERÍSTICAS E INDICADORES DE LOS HOGARES**  
**CHALATENANGO, 2012**

Características e Indicadores	Total
1- Total de Hogares	53,153
2- Total de Personas	203,587
3- Personas por Hogar	3.83
4- Total Hombres	100,337
5- Total Mujeres	103,250
6- Índice de Masculinidad ( 4 / 5 )	097
7- Población de 16 Años y Más	142,857
8- Hombres de 16 Años y Más	68,033
9- Mujeres de 16 Años y Más	74,824
10- Jefes de Hogar Hombres	34,788
11- Jefes de Hogar Mujeres	18,365
12- Población de 10 Años y Más	172,470
13- Hombres de 10 Años y Más	84,849
14- Mujeres de 10 Años y Más	87,621
15- Población en el Extranjero	21,192
16- Población Económicamente Activa	86,257
17- Población Económicamente Activa, Hombres	57,658
18- Población Económicamente Activa, Mujeres	28,599
19- Tasa de Participación Bruta	42.37
20- Tasa de Participación Global	60.38
21- Tasa de Participación Especifica, Hombres	84.75
22- Tasa de Participación Especifica, Mujeres	38.22
23- Total de Ocupados	80,806
24- Total de Económicamente Inactivos	56,600
25- Ocupados por Hogar (23 / 1)	1.52
26- Total de Desocupados	5,449
27- Tasa de Desocupación	6.32
28- Total de Cesantes	4,527
29- Tasa de Cesantía	5.25
30- Desocupados por Hogar (26 / 1)	0.10
31- Tasa de Dependencia Económica	1.52
32- Total Ingreso Familiar Mensual. ( \$ )	21,953,254
33- Ingreso por Hogar Mensual. ( \$ )	413.02
34- Ingreso Per cápita Mensual. ( \$ )	107083
35- Total Hogares con Remesa	15,352
36- Total Personas con Remesa	54,888
37- Personas con Remesa (%)	26.96
38- Total Remesa Familiar Mensual. ( \$ )	2,833,427
39- Remesa por Hogar Mensual. ( \$ )	184.56
40- Remesa por Persona Mensual. ( \$ )	51.62
41- Total Gasto Familiar Mensual (\$)	15,246,129
42- Gasto por Hogar Mensual (\$)	286.83

**CUADRO V 19**  
**EL SALVADOR: CARACTERÍSTICAS E INDICADORES DE LOS HOGARES**  
**CHALATENANGO, 2012**

<b>Características e Indicadores</b>	<b>Total</b>
43- Hogares en Situación de Pobreza Extrema ( % )	12.74
44- Hogares en Situación de Pobreza Relativa (%)	25.39
45- Hogares no Pobres ( % )	61.87
46- Hogares en Viviendas con Abastecimiento de Agua por Cañería (%)	82.38
47- Hogares en Viviendas con Abastecimiento de Energía Eléctrica (%)	94.62
48- Hogares en Viviendas con Pared Mixta (%)	52.37
49- Hogares en Viviendas con Pared Adobe (%)	44.29
50- Hogares en Viviendas con Piso de Tierra (%)	18.96
51- Hogares en Viviendas con Acceso a Servicio Sanitario (%)	94.92
Hogares en Vivienda con Tenencia de:	
52- Radio (%)	39.02
53- Equipo Sonido (%)	43.49
54- Televisor (%)	81.69
55- Videocasetera o DVD (%)	37.42
56- Refrigeradora (%)	67.59
57- Lavadora (%)	11.59
58- Teléfono Fijo (%)	23.12
59- Teléfono Celular (%)	88.91
60- Licuadora (%)	53.90
61- Ventilador (%)	32.72
62- Computadora (%)	11.95
63- Máquina de Coser (%)	8.33
64- Vehículo (%)	11.54
65- Plancha (%)	71.99
66- Microondas (%)	11.84
67- Internet (%)	5.03
68- Generador Eléctrico (%)	-
69- Tasa de Analfabetismo	17.03
70- Total de Analfabetas 10 Años y Más	29,365
71- Población de 6 Años y más con Grado Aprobado	151,703
72- Tasa de Escolaridad Promedio de la Población de 6 Años y Más	5.57
73- Población de 4 Años y más con Asistencia Escolar	55,221
74- Tasa de Asistencia Escolar	28.81
75- Población que se Enfermo	24,025
76- Población que se Enfermó que Asistió a un Centro de Salud	14,872
77- Total de Productores Agropecuarios Propietarios	6,628
78- Total de Productores Agropecuarios Arrendatarios	12,571

Nota: Se refiere al cuadro 006 de la publicación de la EHPM. 2012

Fuente: MINEC, DIGESTYC. Encuesta de Hogares de Propósitos Múltiples (EHPM). 2012

**CUADRO V 20**  
**EL SALVADOR: CARACTERÍSTICAS E INDICADORES DE LOS HOGARES**  
**CHALATENANGO, 2013**

Características e Indicadores	Total
1- Total de Hogares	52,768
2- Total de Personas	204,808
3- Personas por Hogar	3.88
4- Total Hombres	97,489
5- Total Mujeres	107,319
6- Índice de Masculinidad ( 4 / 5 )	0.91
7- Población de 16 Años y Más	146,148
8- Hombres de 16 Años y Más	68,689
9- Mujeres de 16 Años y Más	77,459
10- Jefes de Hogar Hombres	34,854
11- Jefes de Hogar Mujeres	17,914
12- Población de 10 Años y Más	175,066
13- Hombres de 10 Años y Más	83,786
14- Mujeres de 10 Años y Más	91,280
15- Población en el Extranjero	21,913
16- Población Económicamente Activa	87,899
17- Población Económicamente Activa, Hombres	56,251
18- Población Económicamente Activa, Mujeres	31,648
19- Tasa de participación bruta	42.92
20- Tasa de Participación Global	60.14
21- Tasa de Partic. Especific, Hombres	81.89
22- Tasa de Partic. Especific, Mujeres	40.86
23- Total de Ocupados	83,555
24- Total de Económicamente Inactivos	58,249
25- Ocupados por Hogar (23 / 1)	1.58
26- Total de Desocupados	4,344
27- Tasa de Desocupación	4.94
28- Total de Cesantes	3,588
29- Tasa de Cesantía	4.08
30- Desocupados por Hogar (26 / 1)	0.08
31- Tasa de Dependencia Económica	1.45
32- Total Ingreso Familiar Mensual. ( \$ )	24,456,040
33- Ingreso por Hogar Mensual. ( \$ )	463.46
34- Ingreso Per cápita Mensual. ( \$ )	119.41
35- Total Hogares con Remesa	18,098
36- Total Personas con Remesa	73,617
37- Personas con Remesa (%)	35.94
38- Total Remesa familiar Mensual. ( \$ )	2,839,608
39- Remesa por Hogar Mensual. ( \$ )	156.90
40- Remesa por Persona Mensual. ( \$ )	38.57
41- Total Gasto Familiar Mensual ( \$ )	17,591,125
42- Gasto por Hogar Mensual ( \$ )	333.37



**CUADRO V 20**  
**EL SALVADOR: CARACTERÍSTICAS E INDICADORES DE LOS HOGARES**  
**CHALATENANGO, 2013**

Continuación

Características e Indicadores	Total
43- Hogares en Situación de Pobreza Extrema ( % )	9.89
44- Hogares en Situación de Pobreza Relativa ( % )	26.90
45- Hogares no Pobres ( % )	63.21
46- Hogares en Viviendas con Tenencia de Agua por Cañería (%)	86.67
47- Hogares en Viviendas con Abastecimiento de Energía Eléctrica (%)	96.72
48- Hogares en Viviendas con Pared Mixta (%)	48.65
49- Hogares en Viviendas con Pared Adobe (%)	48.1
50- Hogares en Viviendas con Piso de Tierra (%)	20.2
51- Hogares en Viviendas con Acceso a Servicio Sanitario (%)	96.47
Hogares en Vivienda con Tenencia de	
52- Radio (%)	37.99
53- Equipo Sonido (%)	40.87
54- Televisor (%)	84.95
55- Videocasetera o DVD (%)	40.93
56- Refrigeradora (%)	73.23
57- Lavadora (%)	14.17
58- Teléfono Fijo (%)	22.25
59- Teléfono Celular (%)	89.50
60- Licuadora (%)	61.28
61- Ventilador (%)	29.71
62- Computadora (%)	17.61
63- Máquina de Coser (%)	10.48
64- Vehículo (%)	15.76
65- Plancha (%)	71.24
66- Microondas (%)	10.22
67- Internet (%)	6.95
68 Generador Eléctrico (%)	0.05
69- Tasa de Analfabetismo	15.65
70- Total de Analfab 10 Años y Más	27,393
71- Población de 6 Años y Más con Grado Aprobado	153,279
72- Tasa de Escolaridad Promedio de la Población de 6 Años y Más	5.81
73- Población de 4 Años y Más con Asistencia Escolar	59,137
74- Tasa de Asistencia Escolar	30.57
75- Población que se Enfermo	26,101
76- Población que se Enfermó que Asistió a un Centro de Salud	14,944
77- Total de Productores Agropecuarios Propietarios	6,964
78- Total de Productores Agropecuarios Arrendatarios	12,569

Nota: Se refiere al cuadro 606 de la publicación de la EHPM. 2013  
Fuente: MINEC, DIGESTYC. Encuesta de Hogares de Propósitos Múltiples, 2013

**CUADRO V 21**  
**EL SALVADOR: CARACTERÍSTICAS E INDICADORES DE LOS HOGARES**  
**LA LIBERTAD, 2012**

Características e Indicadores	Total
1- Total de Hogares	193,030
2- Total de Personas	738,671
3- Personas por Hogar	3.83
4- Total Hombres	353,392
5- Total Mujeres	385,279
6- Índice de Masculinidad ( 4 / 5 )	0.92
7- Población de 16 Años y Más	510,049
8- Hombres de 16 Años y Más	239,571
9- Mujeres de 16 Años y Más	270,478
10- Jefes de Hogar Hombres	132,865
11- Jefes de Hogar Mujeres	60,165
12- Población de 10 Años y Más	609,455
13- Hombres de 10 Años y Más	287,720
14- Mujeres de 10 Años y Más	321,735
15- Población en el Extranjero	28,791
16- Población Económicamente Activa	331,898
17- Población Económicamente Activa, Hombres	195,995
18- Población Económicamente Activa, Mujeres	135,903
19- Tasa de Participación Bruta	44.93
20- Tasa de Participación Global	65.07
21- Tasa de Participación Específica, Hombres	81.81
22- Tasa de Participación Específica, Mujeres	50.25
23- Total de Ocupados	311,263
24- Total de Económicamente Inactivos	178,151
25- Ocupados por Hogar (23 / 1)	1.61
26- Total de Desocupados	20,635
27- Tasa de Desocupación	6.22
28- Total de Cesantes	17,036
29- Tasa de Cesantía	5.13
30- Desocupados por Hogar (26 / 1)	0.11
31- Tasa de Dependencia Económica	1.37
32- Total Ingreso Familiar Mensual. ( \$ )	116,323,867
33- Ingreso por Hogar Mensual. ( \$ )	602.62
34- Ingreso Per cápita Mensual. ( \$ )	157.48
35- Total Hogares con Remesa	29,788
36- Total Personas con Remesa	113,575
37- Personas con Remesa (%)	15.38
38- Total Remesa Familiar Mensual. ( \$ )	5,288,419
39- Remesa por Hogar Mensual. ( \$ )	117.54
40- Remesa por Persona Mensual. ( \$ )	46.56
41- Total Gasto Familiar Mensual ( \$ )	86,254,950
42- Gasto por Hogar Mensual ( \$ )	446.85

**CUADRO V 21**  
**EL SALVADOR: CARACTERÍSTICAS E INDICADORES DE LOS HOGARES**  
**LA LIBERTAD, 2012**

Continuación

<b>Características e Indicadores</b>	<b>Total</b>
43- Hogares en Situación de Pobreza Extrema ( % )	7.28
44- Hogares en Situación de Pobreza Relativa ( % )	23.72
45- Hogares no Pobres ( % )	69.01
46- Hogares en Viviendas con Abastecimiento de Agua por Cañería ( % )	81.81
47- Hogares en Viviendas con Abastecimiento de Energía Eléctrica ( % )	95.04
48- Hogares en Viviendas con Pared Mixta ( % )	78.50
49- Hogares en Viviendas con Pared Adobe ( % )	10.55
50- Hogares en Viviendas con Piso de Tierra ( % )	15.1
51- Hogares en Viviendas con Acceso a Servicio Sanitario ( % )	98.65
Hogares en Vivienda con Tenencia de:	
52- Radio ( % )	35.47
53- Equipo Sonido ( % )	52.75
54- Televisor ( % )	87.81
55- Videocasetera o DVD ( % )	48.79
56- Refrigeradora ( % )	63.97
57- Lavadora ( % )	18.31
58- Teléfono Fijo ( % )	25.78
59- Teléfono Celular ( % )	91.77
60- Licuadora ( % )	59.41
61- Ventilador ( % )	36.09
62- Computadora ( % )	23.99
63- Máquina de Coser ( % )	8.68
64- Vehículo ( % )	19.26
65- Plancha ( % )	79.46
66- Microondas ( % )	16.69
67- Internet ( % )	15.09
68- Generador Eléctrico ( % )	-0.07
69- Tasa de Analfabetismo	10.46
70- Total de Analfabetas 10 Años y Más	63,755
71- Población de 6 Años y más con Grado Aprobado	573,850
72- Tasa de Escolaridad Promedio de la Población de 6 Años y Más	6.92
73- Población de 4 Años y más con Asistencia Escolar	217,811
74- Tasa de Asistencia Escolar	31.57
75- Población que se Enfermo	84,731
76- Población que se Enfermó que Asistió a un Centro de Salud	47,490
77- Total de Productores Agropecuarios Propietarios	6,874
78- Total de Productores Agropecuarios Arrendatarios	21,518

Nota: Se refiere al cuadro 006 de la publicación de la EHPM. 2012

Fuente: MINEC, DIGESTYC. Encuesta de Hogares de Propósitos Múltiples (EHPM). 2012

**CUADRO V 22**  
**EL SALVADOR: CARACTERÍSTICAS E INDICADORES DE LOS HOGARES**  
**LA LIBERTAD, 2013**

Características e Indicadores	Total
1- Total de Hogares	201,489
2- Total de Personas	747,662
3- Personas por Hogar	3.71
4- Total Hombres	356,675
5- Total Mujeres	390,987
6- Índice de Masculinidad ( 4 / 5 )	0.91
7- Población de 16 Años y Más	520,621
8- Hombres de 16 Años y Más	242,422
9- Mujeres de 16 Años y Más	278,199
10- Jefes de Hogar Hombres	134,766
11- Jefes de Hogar Mujeres	66,723
12- Población de 10 Años y Más	619,071
13- Hombres de 10 Años y Más	291,548
14- Mujeres de 10 Años y Más	327,523
15- Población en el Extranjero	33,286
16- Población Económicamente Activa	340,664
17- Población Económicamente Activa, Hombres	198,847
18- Población Económicamente Activa, Mujeres	141,817
19- Tasa de participación bruta	45.56
20- Tasa de Participación Global	65.43
21- Tasa de Partic. Especif, Hombres	82.03
22- Tasa de Partic. Especif, Mujeres	50.98
23- Total de Ocupados	321,644
24- Total de Económicamente Inactivos	179,957
25- Ocupados por Hogar (23 / 1)	1.60
26- Total de Desocupados	19,020
27- Tasa de Desocupación	5.58
28- Total de Cesantes	16,133
29- Tasa de Cesantía	4.74
30- Desocupados por Hogar (26 / 1)	0.09
31- Tasa de Dependencia Económica	1.32
32- Total Ingreso Familiar Mensual. ( \$ )	129,082,341
33- Ingreso por Hogar Mensual. ( \$ )	640.64
34- Ingreso Per cápita Mensual. ( \$ )	172.65
35- Total Hogares con Remesa	36,005
36- Total Personas con Remesa	137,099
37- Personas con Remesa (%)	18.34
38- Total Remesa familiar Mensual. ( \$ )	6,320,160
39- Remesa por Hogar Mensual. ( \$ )	175.54
40- Remesa por Persona Mensual. ( \$ )	46.10
41- Total Gasto Familiar Mensual ( \$ )	93,358,932
42- Gasto por Hogar Mensual ( \$ )	463.35

**CUADRO V 22**  
**EL SALVADOR: CARACTERÍSTICAS E INDICADORES DE LOS HOGARES**  
**LA LIBERTAD, 2013**

Continuación

Características e Indicadores	Total
43- Hogares en Situación de Pobreza Extrema ( % )	5.46
44- Hogares en Situación de Pobreza Relativa ( % )	21.59
45- Hogares no Pobres ( % )	72.95
46- Hogares en Viviendas con Tenencia de Agua por Cañería (%)	81.47
47- Hogares en Viviendas con Abastecimiento de Energía Eléctrica (%)	95.04
48- Hogares en Viviendas con Pared Mixta (%)	75.13
49- Hogares en Viviendas con Pared Adobe (%)	12.62
50- Hogares en Viviendas con Piso de Tierra (%)	15.84
51- Hogares en Viviendas con Acceso a Servicio Sanitario (%)	98.7
Hogares en Vivienda con Tenencia de	
52- Radio (%)	32.86
53- Equipo Sonido (%)	50.47
54- Televisor (%)	88.55
55- Videocasetera o DVD (%)	49.3
56- Refrigeradora (%)	65.99
57- Lavadora (%)	19.59
58- Teléfono Fijo (%)	24.16
59- Teléfono Celular (%)	93.65
60- Licuadora (%)	59.43
61- Ventilador (%)	39.40
62- Computadora (%)	23.90
63- Máquina de Coser (%)	8.70
64- Vehículo (%)	20.08
65- Plancha (%)	79.33
66- Microondas (%)	20.51
67- Internet (%)	15.63
68 Generador Eléctrico (%)	0.17
69- Tasa de Analfabetismo	10.35
70- Total de Analfab 10 Años y Más	64,101
71- Población de 6 Años y Más con Grado Aprobado	576,053
72- Tasa de Escolaridad Promedio de la Población de 6 Años y Más	6.88
73- Población de 4 Años y Más con Asistencia Escolar	211,190
74- Tasa de Asistencia Escolar	30.30
75- Población que se Enfermó	77,763
76- Población que se Enfermó que Asistió a un Centro de Salud	45,907
77- Total de Productores Agropecuarios Propietarios	7,759
78- Total de Productores Agropecuarios Arrendatarios	22,605

Nota: Se refiere al cuadro 606 de la publicación de la EHPM. 2013  
Fuente: MINEC, DIGESTYC. Encuesta de Hogares de Propósitos Múltiples, 2013

**CUADRO V 23**  
**EL SALVADOR: CARACTERÍSTICAS E INDICADORES DE LOS HOGARES**  
**SAN SALVADOR, 2012**

Características e Indicadores	Total
1- Total de Hogares	480,162
2- Total de Personas	1,737,975
3- Personas por Hogar	3.62
4- Total Hombres	801,849
5- Total Mujeres	936,126
6- Índice de Masculinidad ( 4 / 5 )	0.86
7- Población de 16 Años y Más	1,263,480
8- Hombres de 16 Años y Más	567,261
9- Mujeres de 16 Años y Más	696,219
10- Jefes de Hogar Hombres	297,632
11- Jefes de Hogar Mujeres	182,530
12- Población de 10 Años y Más	1,473,804
13- Hombres de 10 Años y Más	675,037
14- Mujeres de 10 Años y Más	798,767
15- Población en el Extranjero	44,783
16- Población Económicamente Activa	830,678
17- Población Económicamente Activa, Hombres	444,885
18- Población Económicamente Activa, Mujeres	385,793
19- Tasa de Participación Bruta	47.80
20- Tasa de Participación Global	65.75
21- Tasa de Participación Específica, Hombres	78.43
22- Tasa de Participación Específica, Mujeres	55.41
23- Total de Ocupados	774,942
24- Total de Económicamente Inactivos	432,802
25- Ocupados por Hogar (23 / 1)	1.61
26- Total de Desocupados	55,736
27- Tasa de Desocupación	6.71
28- Total de Cesantes	45,882
29- Tasa de Cesantía	5.52
30- Desocupados por Hogar (26 / 1)	0.12
31- Tasa de Dependencia Económica	1.24
32- Total Ingreso Familiar Mensual. ( \$ )	296,391,819
33- Ingreso por Hogar Mensual. ( \$ )	617.27
34- Ingreso Per cápita Mensual. ( \$ )	170.54
35- Total Hogares con Remesa	60,618
36- Total Personas con Remesa	219,701
37- Personas con Remesa (%)	12.64
38- Total Remesa Familiar Mensual. ( \$ )	10,771,844
39- Remesa por Hogar Mensual. ( \$ )	177.70
40- Remesa por Persona Mensual. ( \$ )	49.03
41- Total Gasto Familiar Mensual ( \$ )	222,802,933
42- Gasto por Hogar Mensual ( \$ )	464.02

**CUADRO V 23**  
**EL SALVADOR: CARACTERÍSTICAS E INDICADORES DE LOS HOGARES**  
**SAN SALVADOR, 2012**

<b>Características e Indicadores</b>	<b>Total</b>
43- Hogares en Situación de Pobreza Extrema ( % )	4.10
44- Hogares en Situación de Pobreza Relativa ( % )	20.75
45- Hogares no Pobres ( % )	75.15
46- Hogares en Viviendas con Abastecimiento de Agua por Cañería ( % )	89.99
47- Hogares en Viviendas con Abastecimiento de Energía Eléctrica ( % )	98.19
48- Hogares en Viviendas con Pared Mixta ( % )	90.58
49- Hogares en Viviendas con Pared Adobe ( % )	2.86
50- Hogares en Viviendas con Piso de Tierra ( % )	5.89
51- Hogares en Viviendas con Acceso a Servicio Sanitario ( % )	99.54
Hogares en Vivienda con Tenencia de:	
52- Radio ( % )	39.18
53- Equipo Sonido ( % )	58.76
54- Televisor ( % )	94.43
55- Videocasetera o DVD ( % )	58.15
56- Refrigeradora ( % )	76.96
57- Lavadora ( % )	25.91
58- Teléfono Fijo ( % )	40.15
59- Teléfono Celular ( % )	93.15
60- Licuadora ( % )	68.04
61- Ventilador ( % )	49.56
62- Computadora ( % )	29.84
63- Máquina de Coser ( % )	11.56
64- Vehículo ( % )	19.00
65- Plancha ( % )	86.98
66- Microondas ( % )	21.42
67- Internet ( % )	19.36
68- Generador Eléctrico ( % )	0.01
69- Tasa de Analfabetismo	6.27
70- Total de Analfabetas 10 Años y Más	92,437
71- Población de 6 Años y más con Grado Aprobado	1,430,601
72- Tasa de Escolaridad Promedio de la Población de 6 Años y Más	7.93
73- Población de 4 Años y más con Asistencia Escolar	525,276
74- Tasa de Asistencia Escolar	32.01
75- Población que se Enfermo	191,010
76- Población que se Enfermó que Asistió a un Centro de Salud	112,222
77- Total de Productores Agropecuarios Propietarios	4,134
78- Total de Productores Agropecuarios Arrendatarios	14,001

Nota: Se refiere al cuadro 006 de la publicación de la EHPM. 2012  
Fuente: MINEC, DIGESTYC. Encuesta de Hogares de Propósitos Múltiples (EHPM). 2012

**CUADRO V 24**  
**EL SALVADOR: CARACTERÍSTICAS E INDICADORES DE LOS HOGARES**  
**SAN SALVADOR, 2013**

Características e Indicadores	Total
1- Total de Hogares	488,232
2- Total de Personas	1,740,847
3- Personas por Hogar	3.57
4- Total Hombres	808,784
5- Total Mujeres	932,063
6- Índice de Masculinidad ( 4 / 5 )	0.87
7- Población de 16 Años y Más	1,289,350
8- Hombres de 16 Años y Más	578,070
9- Mujeres de 16 Años y Más	711,280
10- Jefes de Hogar Hombres	304,726
11- Jefes de Hogar Mujeres	183,506
12- Población de 10 Años y Más	1,490,182
13- Hombres de 10 Años y Más	682,784
14- Mujeres de 10 Años y Más	807,398
15- Población en el Extranjero	51,933
16- Población Económicamente Activa	851,242
17- Población Económicamente Activa, Hombres	447,748
18- Población Económicamente Activa, Mujeres	403,494
19- Tasa de participación bruta	48.90
20- Tasa de Participación Global	66.02
21- Tasa de Partic. Especif, Hombres	77.46
22- Tasa de Partic. Especif, Mujeres	56.73
23- Total de Ocupados	803,830
24- Total de Económicamente Inactivos	438,108
25- Ocupados por Hogar (23 / 1)	1.65
26- Total de Desocupados	47,412
27- Tasa de Desocupación	5.57
28- Total de Cesantes	37,890
29- Tasa de Cesantía	4.45
30- Desocupados por Hogar (26 / 1)	0.10
31- Tasa de Dependencia Económica	1.17
32- Total Ingreso Familiar Mensual. ( \$ )	342,986,449
33- Ingreso por Hogar Mensual. ( \$ )	702.51
34- Ingreso Per cápita Mensual. ( \$ )	197.02
35- Total Hogares con Remesa	65,871
36- Total Personas con Remesa	229,965
37- Personas con Remesa (%)	13.21
38- Total Remesa familiar Mensual. ( \$ )	12,538,312
39- Remesa por Hogar Mensual. ( \$ )	190.35
40- Remesa por Persona Mensual. ( \$ )	54.52
41- Total Gasto Familiar Mensual ( \$ )	245,070,725
42- Gasto por Hogar Mensual ( \$ )	501.96



**CUADRO V 24**  
**EL SALVADOR: CARACTERÍSTICAS E INDICADORES DE LOS HOGARES**  
**SAN SALVADOR, 2013**

Continuación

Características e Indicadores	Total
43- Hogares en Situación de Pobreza Extrema ( % )	3.79
44- Hogares en Situación de Pobreza Relativa ( % )	16.13
45- Hogares no Pobres ( % )	80.08
46- Hogares en Viviendas con Tenencia de Agua por Cañería (%)	88.91
47- Hogares en Viviendas con Abastecimiento de Energía Eléctrica (%)	98.01
48- Hogares en Viviendas con Pared Mixta (%)	89.33
49- Hogares en Viviendas con Pared Adobe (%)	3.63
50- Hogares en Viviendas con Piso de Tierra (%)	6.36
51- Hogares en Viviendas con Acceso a Servicio Sanitario (%)	99.71
Hogares en Vivienda con Tenencia de	
52- Radio (%)	33.77
53- Equipo Sonido (%)	56.58
54- Televisor (%)	93.6
55- Videocasetera o DVD (%)	55.9
56- Refrigeradora (%)	78.78
57- Lavadora (%)	28.09
58- Teléfono Fijo (%)	39.76
59- Teléfono Celular (%)	93.32
60- Licuadora (%)	70.08
61- Ventilador (%)	50.59
62- Computadora (%)	34.28
63- Máquina de Coser (%)	11.93
64- Vehículo (%)	20.80
65- Plancha (%)	85.74
66- Microondas (%)	22.06
67- Internet (%)	21.55
68 Generador Eléctrico (%)	0.21
69- Tasa de Analfabetismo	5.86
70- Total de Analfab 10 Años y Más	87,290
71- Población de 6 Años y Más con Grado Aprobado	1,452,485
72- Tasa de Escolaridad Promedio de la Población de 6 Años y Más	8.17
73- Población de 4 Años y Más con Asistencia Escolar	528,027
74- Tasa de Asistencia Escolar	32.01
75- Población que se Enfermo	178,688
76- Población que se Enfermó que Asistió a un Centro de Salud	112,606
77- Total de Productores Agropecuarios Propietarios	5,256
78- Total de Productores Agropecuarios Arrendatarios	14,501

Nota: Se refiere al cuadro 006 de la publicación de la EHPM, 2013  
Fuente: MINEC, DIGESTYC. Encuesta de Hogares de Propósitos Múltiples, 2013

**CUADRO V 25**  
**EL SALVADOR: CARACTERÍSTICAS E INDICADORES DE LOS HOGARES**  
**CUSCATLÁN, 2012**

Características e Indicadores	Total
1- Total de Hogares	59,506
2- Total de Personas	248,557
3- Personas por Hogar	4.18
4- Total Hombres	119,418
5- Total Mujeres	129,139
6- Índice de Masculinidad ( 4 / 5 )	0.92
7- Población de 16 Años y Más	168,411
8- Hombres de 16 Años y Más	79,693
9- Mujeres de 16 Años y Más	88,718
10- Jefes de Hogar Hombres	38,923
11- Jefes de Hogar Mujeres	20,583
12- Población de 10 Años y Más	204,655
13- Hombres de 10 Años y Más	96,857
14- Mujeres de 10 Años y Más	107,798
15- Población en el Extranjero	8,190
16- Población Económicamente Activa	109,410
17- Población Económicamente Activa, Hombres	66,279
18- Población Económicamente Activa, Mujeres	43,131
19- Tasa de Participación Bruta	44.02
20- Tasa de Participación Global	64.97
21- Tasa de Participación Especifica, Hombres	83.17
22- Tasa de Participación Especifica, Mujeres	48.62
23- Total de Ocupados	103,004
24- Total de Económicamente Inactivos	59,001
25- Ocupados por Hogar (23 / 1)	1.73
26- Total de Desocupados	6,406
27- Tasa de Desocupación	5.86
28- Total de Cesantes	5,285
29- Tasa de Cesantía	4.83
30- Desocupados por Hogar (26 / 1)	0.11
31- Tasa de Dependencia Económica	1.41
32- Total Ingreso Familiar Mensual. ( \$ )	26,262,627
33- Ingreso por Hogar Mensual. ( \$ )	441.34
34- Ingreso Per cápita Mensual. ( \$ )	105.66
35- Total Hogares con Remesa	9,387
36- Total Personas con Remesa	37,735
37- Personas con Remesa (%)	15.18
38- Total Remesa Familiar Mensual. ( \$ )	1,827,415
39- Remesa por Hogar Mensual. ( \$ )	173.37
40- Remesa por Persona Mensual. ( \$ )	43.13
41- Total Gasto Familiar Mensual ( \$ )	18,805,718
42- Gasto por Hogar Mensual ( \$ )	316.03

**CUADRO V 25**  
**EL SALVADOR: CARACTERÍSTICAS E INDICADORES DE LOS HOGARES**  
**CUSCATLÁN, 2012**

Continuación

Características e Indicadores	Total
43- Hogares en Situación de Pobreza Extrema ( % )	10.41
44- Hogares en Situación de Pobreza Relativa ( % )	26.55
45- Hogares no Pobres ( % )	63.04
46- Hogares en Viviendas con Abastecimiento de Agua por Cañería ( % )	76.53
47- Hogares en Viviendas con Abastecimiento de Energía Eléctrica ( % )	93.08
48- Hogares en Viviendas con Pared Mixta ( % )	58.55
49- Hogares en Viviendas con Pared Adobe ( % )	26.25
50- Hogares en Viviendas con Piso de Tierra ( % )	23.2
51- Hogares en Viviendas con Acceso a Servicio Sanitario ( % )	98.48
Hogares en Vivienda con Tenencia de:	
52- Radio ( % )	39.99
53- Equipo Sonido ( % )	51.75
54- Televisor ( % )	82.08
55- Videocasetera o DVD ( % )	40.55
56- Refrigeradora ( % )	52.21
57- Lavadora ( % )	6.48
58- Teléfono Fijo ( % )	15.12
59- Teléfono Celular ( % )	88.79
60- Licuadora ( % )	48.09
61- Ventilador ( % )	22.41
62- Computadora ( % )	11.16
63- Máquina de Coser ( % )	8.49
64- Vehículo ( % )	7.89
65- Plancha ( % )	69.64
66- Microondas ( % )	7.02
67- Internet ( % )	4.68
68- Generador Eléctrico ( % )	0.19
69- Tasa de Analfabetismo	10.82
70- Total de Analfabetas 10 Años y Más	22,147.00
71- Población de 6 Años y más con Grado Aprobado	193,354
72- Tasa de Escolaridad Promedio de la Población de 6 Años y Más	6.11
73- Población de 4 Años y más con Asistencia Escolar	76,041
74- Tasa de Asistencia Escolar	32.86
75- Población que se Enfermo	36,913
76- Población que se Enfermó que Asistió a un Centro de Salud	18,114
77- Total de Productores Agropecuarios Propietarios	8,824
78- Total de Productores Agropecuarios Arrendatarios	7,341

Nota: Se refiere al cuadro 006 de la publicación de la EHPM. 2012

Fuente: MINEC, DIGESTYC. Encuesta de Hogares de Propósitos Múltiples (EHPM). 2012

**CUADRO V - 26**  
**EL SALVADOR: CARACTERÍSTICAS E INDICADORES DE LOS HOGARES**  
**CUSCATLÁN, 2013**

Características e Indicadores	Total
1- Total de Hogares	63,730
2- Total de Personas	252,528
3- Personas por Hogar	3.96
4- Total Hombres	119,786
5- Total Mujeres	132,742
6- Índice de Masculinidad ( 4 / 5 )	0.90
7- Población de 16 Años y Más	172,700
8- Hombres de 16 Años y Más	79,265
9- Mujeres de 16 Años y Más	93,435
10- Jefes de Hogar Hombres	42,863
11- Jefes de Hogar Mujeres	20,867
12- Población de 10 Años y Más	207,900
13- Hombres de 10 Años y Más	96,322
14- Mujeres de 10 Años y Más	111,578
15- Población en el Extranjero	10,678
16- Población Económicamente Activa	110,120
17- Población Económicamente Activa, Hombres	65,828
18- Población Económicamente Activa, Mujeres	44,292
19- Tasa de participación bruta	43.61
20- Tasa de Participación Global	63.76
21- Tasa de Partic. Especific, Hombres	83.05
22- Tasa de Partic. Especific, Mujeres	47.40
23- Total de Ocupados	103,648
24- Total de Económicamente Inactivos	62,580
25- Ocupados por Hogar (23 / 1)	1.63
26- Total de Desocupados	6,472
27- Tasa de Desocupación	5.88
28- Total de Cesantes	5,215
29- Tasa de Cesantía	4.74
30- Desocupados por Hogar (26 / 1)	0.10
31- Tasa de Dependencia Económica	1.44
32- Total Ingreso Familiar Mensual. ( \$ )	31,296,711
33- Ingreso por Hogar Mensual. ( \$ )	491.08
34- Ingreso Per cápita Mensual. ( \$ )	123.93
35- Total Hogares con Remesa	10,762
36- Total Personas con Remesa	39,970
37- Personas con Remesa (%)	15.83
38- Total Remesa familiar Mensual. ( \$ )	2,148,006
39- Remesa por Hogar Mensual. ( \$ )	199.59
40- Remesa por Persona Mensual. ( \$ )	53.74
41- Total Gasto Familiar Mensual ( \$ )	20,743,937
42- Gasto por Hogar Mensual ( \$ )	325.50

**CUADRO V 26**  
**EL SALVADOR: CARACTERÍSTICAS E INDICADORES DE LOS HOGARES**  
**CUSCATLÁN, 2013**

Continuación

Características e Indicadores	Total
43- Hogares en Situación de Pobreza Extrema ( % )	7.95
44- Hogares en Situación de Pobreza Relativa ( % )	24.78
45- Hogares no Pobres ( % )	67.27
46- Hogares en Viviendas con Tenencia de Agua por Cañería (%)	79.69
47- Hogares en Viviendas con Abastecimiento de Energía Eléctrica (%)	94.64
48- Hogares en Viviendas con Pared Mixta (%)	59.3
49- Hogares en Viviendas con Pared Adobe (%)	27.11
50- Hogares en Viviendas con Piso de Tierra (%)	22.91
51- Hogares en Viviendas con Acceso a Servicio Sanitario (%)	97.85
Hogares en Vivienda con Tenencia de	
52- Radio (%)	32.05
53- Equipo Sonido (%)	43.91
54- Televisor (%)	85.43
55- Videocasetera o DVD (%)	42.51
56- Refrigeradora (%)	57.68
57- Lavadora (%)	8.02
58- Teléfono Fijo (%)	14.77
59- Teléfono Celular (%)	91.42
60- Licuadora (%)	51.74
61- Ventilador (%)	27.78
62- Computadora (%)	12.60
63- Máquina de Coser (%)	7.41
64- Vehículo (%)	8.95
65- Plancha (%)	71.63
66- Microondas (%)	7.72
67- Internet (%)	4.91
68 Generador Eléctrico (%)	
69- Tasa de Analfabetismo	10.96
70- Total de Analfab 10 Años y Más	22789.00
71- Población de 6 Años y Más con Grado Aprobado	194,157
72- Tasa de Escolaridad Promedio de la Población de 6 Años y Más	6
73- Población de 4 Años y Más con Asistencia Escolar	74598.00
74- Tasa de Asistencia Escolar	32
75- Población que se Enfermo	28915.00
76- Población que se Enfermó que Asistió a un Centro de Salud	18,488
77- Total de Productores Agropecuarios Propietarios	7,342
78- Total de Productores Agropecuarios Arrendatarios	10,458

Nota: Se refiere al cuadro 000 de la publicación de la EHPM. 2013  
Fuente: MINEC, DIGESTYC. Encuesta de Hogares de Propósitos Múltiples, 2013

**CUADRO V 27**  
**EL SALVADOR: CARACTERÍSTICAS E INDICADORES DE LOS HOGARES**  
**LA PAZ, 2012**

Características e Indicadores	Total
1- Total de Hogares	82,247
2- Total de Personas	325,942
3- Personas por Hogar	3.96
4- Total Hombres	156,704
5- Total Mujeres	169,238
6- Índice de Masculinidad ( 4 / 5 )	0.93
7- Población de 16 Años y Más	216,090
8- Hombres de 16 Años y Más	99,693
9- Mujeres de 16 Años y Más	116,397
10- Jefes de Hogar Hombres	55,446
11- Jefes de Hogar Mujeres	26,801
12- Población de 10 Años y Más	267,127
13- Hombres de 10 Años y Más	126,185
14- Mujeres de 10 Años y Más	140,942
15- Población en el Extranjero	15,175
16- Población Económicamente Activa	137,774
17- Población Económicamente Activa, Hombres	81,141
18- Población Económicamente Activa, Mujeres	56,633
19- Tasa de Participación Bruta	42.27
20- Tasa de Participación Global	63.76
21- Tasa de Participación Específica, Hombres	81.39
22- Tasa de Participación Específica, Mujeres	48.66
23- Total de Ocupados	129,108
24- Total de Económicamente Inactivos	78,316
25- Ocupados por Hogar (23 / 1)	1.57
26- Total de Desocupados	8,666
27- Tasa de Desocupación	6.29
28- Total de Cesantes	7,751
29- Tasa de Cesantía	5.63
30- Desocupados por Hogar (26 / 1)	0.11
31- Tasa de Dependencia Económica	1.52
32- Total Ingreso Familiar Mensual. ( \$ )	34,742,218
33- Ingreso por Hogar Mensual. ( \$ )	422.41
34- Ingreso Per cápita Mensual. ( \$ )	106.59
35- Total Hogares con Remesa	14,817
36- Total Personas con Remesa	55,592
37- Personas con Remesa (%)	17.06
38- Total Remesa Familiar Mensual. ( \$ )	2,561,415
39- Remesa por Hogar Mensual. ( \$ )	172.87
40- Remesa por Persona Mensual. ( \$ )	46.08
41- Total Gasto Familiar Mensual ( \$ )	25,078,626
42- Gasto por Hogar Mensual ( \$ )	304.92

**CUADRO V 27**  
**EL SALVADOR: CARACTERÍSTICAS E INDICADORES DE LOS HOGARES**  
**LA PAZ, 2012**

Continuación

Características e Indicadores	Total
43- Hogares en Situación de Pobreza Extrema ( % )	10.70
44- Hogares en Situación de Pobreza Relativa ( % )	28.78
45- Hogares no Pobres ( % )	60.53
46- Hogares en Viviendas con Abastecimiento de Agua por Cañería ( % )	60.35
47- Hogares en Viviendas con Abastecimiento de Energía Eléctrica ( % )	93.58
48- Hogares en Viviendas con Pared Mixta ( % )	78.59
49- Hogares en Viviendas con Pared Adobe ( % )	6.37
50- Hogares en Viviendas con Piso de Tierra ( % )	17.19
51- Hogares en Viviendas con Acceso a Servicio Sanitario ( % )	97.35
Hogares en Vivienda con Tenencia de:	
52- Radio ( % )	32.34
53- Equipo Sonido ( % )	38.68
54- Televisor ( % )	83.13
55- Videocasetera o DVD ( % )	34.87
56- Refrigeradora ( % )	52.28
57- Lavadora ( % )	4.27
58- Teléfono Fijo ( % )	17.62
59- Teléfono Celular ( % )	88.51
60- Licuadora ( % )	49.44
61- Ventilador ( % )	35.14
62- Computadora ( % )	10.47
63- Máquina de Coser ( % )	7.13
64- Vehículo ( % )	8.32
65- Plancha ( % )	71.58
66- Microondas ( % )	6.70
67- Internet ( % )	5.03
68- Generador Eléctrico ( % )	0.03
69- Tasa de Analfabetismo	12.64
70- Total de Analfabetas 10 Años y Más	33,778
71- Población de 6 Años y más con Grado Aprobado	247,333
72- Tasa de Escolaridad Promedio de la Población de 6 Años y Más	5.76
73- Población de 4 Años y más con Asistencia Escolar	100,855
74- Tasa de Asistencia Escolar	33.19
75- Población que se Enfermo	42,503
76- Población que se Enfermó que Asistió a un Centro de Salud	22,467
77- Total de Productores Agropecuarios Propietarios	5,087
78- Total de Productores Agropecuarios Arrendatarios	8,173

Nota: Se refiere al cuadro 006 de la publicación de la EHPM. 2012

Fuente: MINEC, DIGESTYC. Encuesta de Hogares de Propósitos Múltiples (EHPM). 2012

**CUADRO V 28**  
**EL SALVADOR: CARACTERÍSTICAS E INDICADORES DE LOS HOGARES**  
**LA PAZ, 2013**

Características e Indicadores	Total
1- Total de Hogares	82,569
2- Total de Personas	328,221
3- Personas por Hogar	3.98
4- Total Hombres	161,122
5- Total Mujeres	167,099
6- Índice de Masculinidad ( 4 / 5 )	0.96
7- Población de 16 Años y Más	218,305
8- Hombres de 16 Años y Más	102,685
9- Mujeres de 16 Años y Más	115,620
10- Jefes de Hogar Hombres	53,430
11- Jefes de Hogar Mujeres	29,139
12- Población de 10 Años y Más	267,966
13- Hombres de 10 Años y Más	127,827
14- Mujeres de 10 Años y Más	140,139
15- Población en el Extranjero	18,285
16- Población Económicamente Activa	140,449
17- Población Económicamente Activa, Hombres	83,353
18- Población Económicamente Activa, Mujeres	57,096
19- Tasa de participación bruta	42.79
20- Tasa de Participación Global	64.34
21- Tasa de Partic. Especific, Hombres	81.17
22- Tasa de Partic. Especific, Mujeres	49.38
23- Total de Ocupados	132,204
24- Total de Económicamente Inactivos	77,856
25- Ocupados por Hogar (23 / 1)	1.60
26- Total de Desocupados	8,245
27- Tasa de Desocupación	5.87
28- Total de Cesantes	6,654
29- Tasa de Cesantía	4.74
30- Desocupados por Hogar (26 / 1)	0.10
31- Tasa de Dependencia Económica	1.48
32- Total Ingreso Familiar Mensual. ( \$ )	38,803,848
33- Ingreso por Hogar Mensual. ( \$ )	469.96
34- Ingreso Per cápita Mensual. ( \$ )	118.22
35- Total Hogares con Remesa	16,793
36- Total Personas con Remesa	70,808
37- Personas con Remesa (%)	21.57
38- Total Remesa familiar Mensual. ( \$ )	2,701,423
39- Remesa por Hogar Mensual. ( \$ )	160.87
40- Remesa por Persona Mensual. ( \$ )	38.15
41- Total Gasto Familiar Mensual ( \$ )	26,208,571
42- Gasto por Hogar Mensual ( \$ )	317.41



**CUADRO V 28**  
**EL SALVADOR: CARACTERÍSTICAS E INDICADORES DE LOS HOGARES**  
**LA PAZ, 2013**

Continuación

Características e Indicadores	Total
43- Hogares en Situación de Pobreza Extrema ( % )	8.30
44- Hogares en Situación de Pobreza Relativa ( % )	24.94
45- Hogares no Pobres ( % )	66.76
46- Hogares en Viviendas con Tenencia de Agua por Cañería (%)	56.1
47- Hogares en Viviendas con Abastecimiento de Energía Eléctrica (%)	94.29
48- Hogares en Viviendas con Pared Mixta (%)	75.43
49- Hogares en Viviendas con Pared Adobe (%)	7.01
50- Hogares en Viviendas con Piso de Tierra (%)	21.8
51- Hogares en Viviendas con Acceso a Servicio Sanitario (%)	97.39
Hogares en Vivienda con Tenencia de	
52- Radio (%)	28.79
53- Equipo Sonido (%)	41.87
54- Televisor (%)	84.87
55- Videocasetera o DVD (%)	39.67
56- Refrigeradora (%)	54.42
57- Lavadora (%)	4.97
58- Teléfono Fijo (%)	14.55
59- Teléfono Celular (%)	89.26
60- Licuadora (%)	49.10
61- Ventilador (%)	34.40
62- Computadora (%)	9.99
63- Máquina de Coser (%)	6.81
64- Vehículo (%)	8.69
65- Plancha (%)	67.61
66- Microondas (%)	7.05
67- Internet (%)	2.54
68 Generador Eléctrico (%)	
69- Tasa de Analfabetismo	11.38
70- Total de Analfab 10 Años y Más	30,505
71- Población de 6 Años y Más con Grado Aprobado	247,432
72- Tasa de Escolaridad Promedio de la Población de 6 Años y Más	5.98
73- Población de 4 Años y Más con Asistencia Escolar	99,787
74- Tasa de Asistencia Escolar	33
75- Población que se Enfermo	39,435
76- Población que se Enfermó que Asistió a un Centro de Salud	25,310
77- Total de Productores Agropecuarios Propietarios	5,065
78- Total de Productores Agropecuarios Arrendatarios	10,663

Nota: Se refiere al cuadro 606 de la publicación de la EHPM. 2013  
Fuente: MINEC, DIGESTYC. Encuesta de Hogares de Propósitos Múltiples, 2013

**CUADRO V 29**  
**EL SALVADOR: CARACTERÍSTICAS E INDICADORES DE LOS HOGARES**  
**CABAÑAS, 2012**

Características e Indicadores	Total
1- Total de Hogares	37,406
2- Total de Personas	164,826
3- Personas por Hogar	4.41
4- Total Hombres	79,496
5- Total Mujeres	85,332
6- Índice de Masculinidad ( 4 / 5 )	0.93
7- Población de 16 Años y Más	105,933
8- Hombres de 16 Años y Más	48,277
9- Mujeres de 16 Años y Más	57,656
10- Jefes de Hogar Hombres	23,470
11- Jefes de Hogar Mujeres	13,936
12- Población de 10 Años y Más	133,978
13- Hombres de 10 Años y Más	62,812
14- Mujeres de 10 Años y Más	71,166
15- Población en el Extranjero	17,688
16- Población Económicamente Activa	61,326
17- Población Económicamente Activa, Hombres	40,683
18- Población Económicamente Activa, Mujeres	20,643
19- Tasa de Participación Bruta	37.21
20- Tasa de Participación Global	57.89
21- Tasa de Participación Específica, Hombres	84.27
22- Tasa de Participación Específica, Mujeres	35.80
23- Total de Ocupados	56,827
24- Total de Económicamente Inactivos	44,607
25- Ocupados por Hogar (23 / 1)	1.52
26- Total de Desocupados	4,499
27- Tasa de Desocupación	7.34
28- Total de Cesantes	3,848
29- Tasa de Cesantía	6.27
30- Desocupados por Hogar (26 / 1)	0.12
31- Tasa de Dependencia Económica	1.90
32- Total Ingreso Familiar Mensual. ( \$ )	15,570,009
33- Ingreso por Hogar Mensual. ( \$ )	416.24
34- Ingreso Per cápita Mensual. ( \$ )	94.46
35- Total Hogares con Remesa	13,061
36- Total Personas con Remesa	59,169
37- Personas con Remesa (%)	35.90
38- Total Remesa Familiar Mensual. ( \$ )	2,415,017
39- Remesa por Hogar Mensual. ( \$ )	184.90
40- Remesa por Persona Mensual. ( \$ )	40.82
41- Total Gasto Familiar Mensual ( \$ )	10,791,030
42- Gasto por Hogar Mensual ( \$ )	288.48

**CUADRO V 29**  
**EL SALVADOR: CARACTERÍSTICAS E INDICADORES DE LOS HOGARES**  
**CABAÑAS, 2012**

<b>Características e Indicadores</b>	<b>Total</b>
43- Hogares en Situación de Pobreza Extrema ( % )	17.73
44- Hogares en Situación de Pobreza Relativa (%)	30.22
45- Hogares no Pobres ( % )	52.05
46- Hogares en Viviendas con Abastecimiento de Agua por Cañería (%)	69.25
47- Hogares en Viviendas con Abastecimiento de Energía Eléctrica (%)	94.89
48- Hogares en Viviendas con Pared Mixta (%)	59.82
49- Hogares en Viviendas con Pared Adobe (%)	29.37
50- Hogares en Viviendas con Piso de Tierra (%)	25.84
51- Hogares en Viviendas con Acceso a Servicio Sanitario (%)	87.01
Hogares en Vivienda con Tenencia de:	
52- Radio (%)	36.13
53- Equipo Sonido (%)	44.20
54- Televisor (%)	79
55- Videocasetera o DVD (%)	39.63
56- Refrigeradora (%)	58.22
57- Lavadora (%)	7.72
58- Teléfono Fijo (%)	16.05
59- Teléfono Celular (%)	86.60
60- Licuadora (%)	47.82
61- Ventilador (%)	23.77
62- Computadora (%)	10.68
63- Máquina de Coser (%)	9.09
64- Vehículo (%)	9.67
65- Plancha (%)	63.36
66- Microondas (%)	9.33
67- Internet (%)	5.07
68- Generador Eléctrico (%)	-
69- Tasa de Analfabetismo	18.46
70- Total de Analfabetas 10 Años y Más	24,736
71- Población de 6 Años y más con Grado Aprobado	117,583
72- Tasa de Escolaridad Promedio de la Población de 6 Años y Más	4.97
73- Población de 4 Años y más con Asistencia Escolar	50,482
74- Tasa de Asistencia Escolar	33.16
75- Población que se Enfermo	22,511
76- Población que se Enfermó que Asistió a un Centro de Salud	11,820
77- Total de Productores Agropecuarios Propietarios	4,540
78- Total de Productores Agropecuarios Arrendatarios	9,024

Nota: Se refiere al cuadro 006 de la publicación de la EHPM. 2012  
Fuente: MINEC, DIGESTYC. Encuesta de Hogares de Propósitos Múltiples (EHPM). 2012

**CUADRO V 30**  
**EL SALVADOR: CARACTERÍSTICAS E INDICADORES DE LOS HOGARES**  
**CABAÑAS, 2013**

Características e Indicadores	Total
1- Total de Hogares	38,168
2- Total de Personas	164,945
3- Personas por Hogar	4.32
4- Total Hombres	79,146
5- Total Mujeres	85,799
6- Índice de Masculinidad ( 4 / 5 )	0.92
7- Población de 16 Años y Más	106,981
8- Hombres de 16 Años y Más	48,782
9- Mujeres de 16 Años y Más	58,199
10- Jefes de Hogar Hombres	23,429
11- Jefes de Hogar Mujeres	14,739
12- Población de 10 Años y Más	134,424
13- Hombres de 10 Años y Más	62,889
14- Mujeres de 10 Años y Más	71,535
15- Población en el Extranjero	17,366
16- Población Económicamente Activa	59,374
17- Población Económicamente Activa, Hombres	40,093
18- Población Económicamente Activa, Mujeres	19,281
19- Tasa de participación bruta	36.00
20- Tasa de Participación Global	55.50
21- Tasa de Partic. Especific, Hombres	82.19
22- Tasa de Partic. Especific, Mujeres	33.13
23- Total de Ocupados	55,100
24- Total de Económicamente Inactivos	47,607
25- Ocupados por Hogar (23 / 1)	1.44
26- Total de Desocupados	4,274
27- Tasa de Desocupación	7.20
28- Total de Cesantes	3,854
29- Tasa de Cesantía	6.49
30- Desocupados por Hogar (26 / 1)	0.11
31- Tasa de Dependencia Económica	1.99
32- Total Ingreso Familiar Mensual. ( \$ )	14,849,466
33- Ingreso por Hogar Mensual. ( \$ )	389.06
34- Ingreso Per cápita Mensual. ( \$ )	90.03
35- Total Hogares con Remesa	12,500
36- Total Personas con Remesa	54,210
37- Personas con Remesa (%)	32.87
38- Total Remesa familiar Mensual. ( \$ )	2,365,850
39- Remesa por Hogar Mensual. ( \$ )	189.27
40- Remesa por Persona Mensual. ( \$ )	43.64
41- Total Gasto Familiar Mensual ( \$ )	11,138,565
42- Gasto por Hogar Mensual ( \$ )	291.83

**CUADRO V 30**  
**EL SALVADOR: CARACTERÍSTICAS E INDICADORES DE LOS HOGARES**  
**CABAÑAS, 2013**

Continuación

Características e Indicadores	Total
43- Hogares en Situación de Pobreza Extrema ( % )	15.24
44- Hogares en Situación de Pobreza Relativa ( % )	28.96
45- Hogares no Pobres ( % )	55.80
46- Hogares en Viviendas con Tenencia de Agua por Cañería (%)	73.26
47- Hogares en Viviendas con Abastecimiento de Energía Eléctrica (%)	97.13
48- Hogares en Viviendas con Pared Mixta (%)	60.42
49- Hogares en Viviendas con Pared Adobe (%)	31.41
50- Hogares en Viviendas con Piso de Tierra (%)	23.22
51- Hogares en Viviendas con Acceso a Servicio Sanitario (%)	89.37
Hogares en Vivienda con Tenencia de	
52- Radio (%)	35.47
53- Equipo Sonido (%)	42.65
54- Televisor (%)	81.42
55- Videocasetera o DVD (%)	38.69
56- Refrigeradora (%)	64.67
57- Lavadora (%)	8.8
58- Teléfono Fijo (%)	15.59
59- Teléfono Celular (%)	90.38
60- Licuadora (%)	51.50
61- Ventilador (%)	25.59
62- Computadora (%)	12.38
63- Máquina de Coser (%)	7.36
64- Vehículo (%)	9.88
65- Plancha (%)	67.91
66- Microondas (%)	9.89
67- Internet (%)	4.65
68 Generador Eléctrico (%)	
69- Tasa de Analfabetismo	18.14
70- Total de Analfab 10 Años y Más	24,391
71- Población de 6 Años y Más con Grado Aprobado	116,973
72- Tasa de Escolaridad Promedio de la Población de 6 Años y Más	5.07
73- Población de 4 Años y Más con Asistencia Escolar	48,332
74- Tasa de Asistencia Escolar	31.83
75- Población que se Enfermo	17,146
76- Población que se Enfermó que Asistió a un Centro de Salud	9,997
77- Total de Productores Agropecuarios Propietarios	4,137
78- Total de Productores Agropecuarios Arrendatarios	10,307

Nota: Se refiere al cuadro 606 de la publicación de la EHPM. 2013  
Fuente: MINEC, DIGESTYC. Encuesta de Hogares de Propósitos Múltiples, 2013

**CUADRO V 31**  
**EL SALVADOR: CARACTERÍSTICAS E INDICADORES DE LOS HOGARES**  
**SAN VICENTE, 2012**

Características e Indicadores	Total
1- Total de Hogares	44,264
2- Total de Personas	172,489
3- Personas por Hogar	3.90
4- Total Hombres	83,093
5- Total Mujeres	89,396
6- Índice de Masculinidad ( 4 / 5 )	0.93
7- Población de 16 Años y Más	120,434
8- Hombres de 16 Años y Más	55,912
9- Mujeres de 16 Años y Más	64,522
10- Jefes de Hogar Hombres	25,707
11- Jefes de Hogar Mujeres	18,557
12- Población de 10 Años y Más	145,561
13- Hombres de 10 Años y Más	68,478
14- Mujeres de 10 Años y Más	77,083
15- Población en el Extranjero	14,910
16- Población Económicamente Activa	74,170
17- Población Económicamente Activa, Hombres	45,522
18- Población Económicamente Activa, Mujeres	28,648
19- Tasa de Participación Bruta	43.00
20- Tasa de Participación Global	61.59
21- Tasa de Participación Específica, Hombres	81.42
22- Tasa de Participación Específica, Mujeres	44.40
23- Total de Ocupados	69,323
24- Total de Económicamente Inactivos	46,264
25- Ocupados por Hogar (23 / 1)	1.57
26- Total de Desocupados	4,847
27- Tasa de Desocupación	6.53
28- Total de Cesantes	4,342
29- Tasa de Cesantía	5.85
30- Desocupados por Hogar (26 / 1)	0.11
31- Tasa de Dependencia Económica	1.49
32- Total Ingreso Familiar Mensual. ( \$ )	18,904,453
33- Ingreso por Hogar Mensual. ( \$ )	427.08
34- Ingreso Per cápita Mensual. ( \$ )	109.6
35- Total Hogares con Remesa	12,712
36- Total Personas con Remesa	51,845
37- Personas con Remesa (%)	30.06
38- Total Remesa Familiar Mensual. ( \$ )	2,279,195
39- Remesa por Hogar Mensual. ( \$ )	179.20
40- Remesa por Persona Mensual. ( \$ )	43.96
41- Total Gasto Familiar Mensual ( \$ )	13,479,217
42- Gasto por Hogar Mensual ( \$ )	304.52

**CUADRO V 31**  
**EL SALVADOR: CARACTERÍSTICAS E INDICADORES DE LOS HOGARES**  
**SAN VICENTE, 2012**

Características e Indicadores	Continuación Total
43- Hogares en Situación de Pobreza Extrema ( % )	10.57
44- Hogares en Situación de Pobreza Relativa ( % )	32.19
45- Hogares no Pobres ( % )	57.24
46- Hogares en Viviendas con Abastecimiento de Agua por Cañería ( % )	74.85
47- Hogares en Viviendas con Abastecimiento de Energía Eléctrica ( % )	94.63
48- Hogares en Viviendas con Pared Mixta ( % )	72.71
49- Hogares en Viviendas con Pared Adobe ( % )	10.95
50- Hogares en Viviendas con Piso de Tierra ( % )	18.33
51- Hogares en Viviendas con Acceso a Servicio Sanitario ( % )	96.12
Hogares en Vivienda con Tenencia de:	
52- Radio ( % )	34.01
53- Equipo Sonido ( % )	47.05
54- Televisor ( % )	83.94
55- Videocasetera o DVD ( % )	41.11
56- Refrigeradora ( % )	57.08
57- Lavadora ( % )	7.19
58- Teléfono Fijo ( % )	21.67
59- Teléfono Celular ( % )	88.14
60- Licuadora ( % )	49.91
61- Ventilador ( % )	32.70
62- Computadora ( % )	15.64
63- Máquina de Coser ( % )	7.81
64- Vehículo ( % )	10.31
65- Plancha ( % )	70.78
66- Microondas ( % )	9.17
67- Internet ( % )	7.97
68- Generador Eléctrico ( % )	-
69- Tasa de Analfabetismo	14.35
70- Total de Analfabetas 10 Años y Más	20,895
71- Población de 6 Años y más con Grado Aprobado	131,161
72- Tasa de Escolaridad Promedio de la Población de 6 Años y Más	6.02
73- Población de 4 Años y más con Asistencia Escolar	53,236
74- Tasa de Asistencia Escolar	32.86
75- Población que se Enfermo	25,011
76- Población que se Enfermó que Asistió a un Centro de Salud	13,166
77- Total de Productores Agropecuarios Propietarios	5,357
78- Total de Productores Agropecuarios Arrendatarios	7,972

Nota: Se refiere al cuadro 006 de la publicación de la EHPM. 2012  
Fuente: MINEC, DIGESTYC. Encuesta de Hogares de Propósitos Múltiples (EHPM). 2012

**CUADRO V 32**  
**EL SALVADOR: CARACTERÍSTICAS E INDICADORES DE LOS HOGARES**  
**SAN VICENTE, 2013**

Características e Indicadores	Total
1- Total de Hogares	43,479
2- Total de Personas	174,561
3- Personas por Hogar	4.01
4- Total Hombres	84,336
5- Total Mujeres	90,225
6- Índice de Masculinidad ( 4 / 5 )	0.93
7- Población de 16 Años y Más	118,321
8- Hombres de 16 Años y Más	55,223
9- Mujeres de 16 Años y Más	63,098
10- Jefes de Hogar Hombres	26,066
11- Jefes de Hogar Mujeres	17,413
12- Población de 10 Años y Más	143,801
13- Hombres de 10 Años y Más	68,196
14- Mujeres de 10 Años y Más	75,605
15- Población en el Extranjero	14,326
16- Población Económicamente Activa	76,519
17- Población Económicamente Activa, Hombres	45,587
18- Población Económicamente Activa, Mujeres	30,932
19- Tasa de participación bruta	43.84
20- Tasa de Participación Global	64.67
21- Tasa de Partic. Especific, Hombres	82.55
22- Tasa de Partic. Especific, Mujeres	49.02
23- Total de Ocupados	71,502
24- Total de Económicamente Inactivos	41,802
25- Ocupados por Hogar (23 / 1)	1.64
26- Total de Desocupados	5,017
27- Tasa de Desocupación	6.56
28- Total de Cesantes	4,315
29- Tasa de Cesantía	5.64
30- Desocupados por Hogar (26 / 1)	0.12
31- Tasa de Dependencia Económica	1.44
32- Total Ingreso Familiar Mensual. ( \$ )	20,532,877
33- Ingreso por Hogar Mensual. ( \$ )	472.25
34- Ingreso Per cápita Mensual. ( \$ )	117.63
35- Total Hogares con Remesa	11,995
36- Total Personas con Remesa	48,478
37- Personas con Remesa (%)	27.77
38- Total Remesa familiar Mensual. ( \$ )	1,996,680
39- Remesa por Hogar Mensual. ( \$ )	166.46
40- Remesa por Persona Mensual. ( \$ )	41.19
41- Total Gasto Familiar Mensual ( \$ )	14,416,326
42- Gasto por Hogar Mensual ( \$ )	331.57



**CUADRO V 32**  
**EL SALVADOR: CARACTERÍSTICAS E INDICADORES DE LOS HOGARES**  
**SAN VICENTE, 2013**

Continuación

Características e Indicadores	Total
43- Hogares en Situación de Pobreza Extrema ( % )	10.24
44- Hogares en Situación de Pobreza Relativa ( % )	25.41
45- Hogares no Pobres ( % )	64.36
46- Hogares en Viviendas con Tenencia de Agua por Cañería (%)	75.99
47- Hogares en Viviendas con Abastecimiento de Energía Eléctrica (%)	94.69
48- Hogares en Viviendas con Pared Mixta (%)	71.67
49- Hogares en Viviendas con Pared Adobe (%)	8.83
50- Hogares en Viviendas con Piso de Tierra (%)	18.96
51- Hogares en Viviendas con Acceso a Servicio Sanitario (%)	96.69
Hogares en Vivienda con Tenencia de	
52- Radio (%)	33.03
53- Equipo Sonido (%)	46.39
54- Televisor (%)	85.48
55- Videocasetera o DVD (%)	40.09
56- Refrigeradora (%)	58.34
57- Lavadora (%)	7.43
58- Teléfono Fijo (%)	18.75
59- Teléfono Celular (%)	89.69
60- Licuadora (%)	52.76
61- Ventilador (%)	30.39
62- Computadora (%)	15.40
63- Máquina de Coser (%)	8.78
64- Vehículo (%)	11.04
65- Plancha (%)	71.63
66- Microondas (%)	10.65
67- Internet (%)	7.13
68 Generador Eléctrico (%)	0.09
69- Tasa de Analfabetismo	14.11
70- Total de Analfab 10 Años y Más	20,289
71- Población de 6 Años y Más con Grado Aprobado	132,941
72- Tasa de Escolaridad Promedio de la Población de 6 Años y Más	6.14
73- Población de 4 Años y Más con Asistencia Escolar	55,346
74- Tasa de Asistencia Escolar	33.96
75- Población que se Enfermo	22,290
76- Población que se Enfermó que Asistió a un Centro de Salud	13,901
77- Total de Productores Agropecuarios Propietarios	4,554
78- Total de Productores Agropecuarios Arrendatarios	9,355

Nota: Se refiere al cuadro 606 de la publicación de la EHPM. 2013  
Fuente: MINEC, DIGESTYC. Encuesta de Hogares de Propósitos Múltiples, 2013

**CUADRO V 33**  
**EL SALVADOR: CARACTERÍSTICAS E INDICADORES DE LOS HOGARES**  
**USulután, 2012**

Características e Indicadores	Total
1- Total de Hogares	93,164
2- Total de Personas	363,288
3- Personas por Hogar	3.90
4- Total Hombres	172,171
5- Total Mujeres	191,117
6- Índice de Masculinidad ( 4 / 5 )	0.90
7- Población de 16 Años y Más	237,422
8- Hombres de 16 Años y Más	109,739
9- Mujeres de 16 Años y Más	127,683
10- Jefes de Hogar Hombres	59,629
11- Jefes de Hogar Mujeres	33,535
12- Población de 10 Años y Más	296,130
13- Hombres de 10 Años y Más	139,211
14- Mujeres de 10 Años y Más	156,919
15- Población en el Extranjero	25,063
16- Población Económicamente Activa	144,542
17- Población Económicamente Activa, Hombres	89,436
18- Población Económicamente Activa, Mujeres	55,106
19- Tasa de Participación Bruta	39.79
20- Tasa de Participación Global	60.88
21- Tasa de Participación Específica, Hombres	81.50
22- Tasa de Participación Específica, Mujeres	43.16
23- Total de Ocupados	138,189
24- Total de Económicamente Inactivos	92,880
25- Ocupados por Hogar (23 / 1)	1.48
26- Total de Desocupados	6,353
27- Tasa de Desocupación	4.470
28- Total de Cesantes	5,40
29- Tasa de Cesantía	3.76
30- Desocupados por Hogar (26 / 1)	0.07
31- Tasa de Dependencia Económica	1.63
32- Total Ingreso Familiar Mensual. ( \$ )	38,443,0.90
33- Ingreso por Hogar Mensual. ( \$ )	412.64
34- Ingreso Per cápita Mensual. ( \$ )	105.82
35- Total Hogares con Remesa	26,566
36- Total Personas con Remesa	107,598
37- Personas con Remesa (%)	29.62
38- Total Remesa Familiar Mensual. ( \$ )	4,459,510
39- Remesa por Hogar Mensual. ( \$ )	167.87
40- Remesa por Persona Mensual. ( \$ )	41.45
41- Total Gasto Familiar Mensual ( \$ )	29,240,549
42- Gasto por Hogar Mensual ( \$ )	313.86

**CUADRO V 33**  
**EL SALVADOR: CARACTERÍSTICAS E INDICADORES DE LOS HOGARES**  
**USULUTÁN, 2012**

<b>Características e Indicadores</b>	<b>Total</b>
43- Hogares en Situación de Pobreza Extrema ( % )	12.51
44- Hogares en Situación de Pobreza Relativa (%)	30.79
45- Hogares no Pobres ( % )	56.70
46- Hogares en Viviendas con Abastecimiento de Agua por Cañería (%)	58.82
47- Hogares en Viviendas con Abastecimiento de Energía Eléctrica (%)	91.69
48- Hogares en Viviendas con Pared Mixta (%)	66.92
49- Hogares en Viviendas con Pared Adobe (%)	12.65
50- Hogares en Viviendas con Piso de Tierra (%)	29.06
51- Hogares en Viviendas con Acceso a Servicio Sanitario (%)	97.34
Hogares en Vivienda con Tenencia de:	
52- Radio (%)	46.62
53- Equipo Sonido (%)	41.35
54- Televisor (%)	82.13
55- Videocasetera o DVD (%)	33.47
56- Refrigeradora (%)	55.04
57- Lavadora (%)	10.55
58- Teléfono Fijo (%)	22.06
59- Teléfono Celular (%)	90.57
60- Licuadora (%)	45.75
61- Ventilador (%)	35.53
62- Computadora (%)	14.27
63- Máquina de Coser (%)	6.41
64- Vehículo (%)	10.21
65- Plancha (%)	62.74
66- Microondas (%)	9.19
67- Internet (%)	6.81
68- Generador Eléctrico (%)	-
69- Tasa de Analfabetismo	15.77
70- Total de Analfabetas 10 Años y Más	46,687
71- Población de 6 Años y más con Grado Aprobado	260,140
72- Tasa de Escolaridad Promedio de la Población de 6 Años y Más	5067
73- Población de 4 Años y más con Asistencia Escolar	109,279
74- Tasa de Asistencia Escolar	32.49
75- Población que se Enfermo	55,680
76- Población que se Enfermó que Asistió a un Centro de Salud	28,144
77- Total de Productores Agropecuarios Propietarios	9,454
78- Total de Productores Agropecuarios Arrendatarios	9,084

Nota: Se refiere al cuadro 006 de la publicación de la EHPM. 2012

Fuente: MINEC, DIGESTYC. Encuesta de Hogares de Propósitos Múltiples (EHPM). 2012

**CUADRO V 34**  
**EL SALVADOR: CARACTERÍSTICAS E INDICADORES DE LOS HOGARES**  
**USULUTAN, 2013**

Características e Indicadores	Total
1- Total de Hogares	97,428
2- Total de Personas	366,040
3- Personas por Hogar	3.76
4- Total Hombres	172,126
5- Total Mujeres	193,914
6- Índice de Masculinidad ( 4 / 5 )	0.89
7- Población de 16 Años y Más	247,709
8- Hombres de 16 Años y Más	113,133
9- Mujeres de 16 Años y Más	134,576
10- Jefes de Hogar Hombres	61,868
11- Jefes de Hogar Mujeres	35,560
12- Población de 10 Años y Más	301,348
13- Hombres de 10 Años y Más	139,711
14- Mujeres de 10 Años y Más	161,637
15- Población en el Extranjero	37,549
16- Población Económicamente Activa	150,445
17- Población Económicamente Activa, Hombres	90,810
18- Población Económicamente Activa, Mujeres	59,635
19- Tasa de participación bruta	41.10
20- Tasa de Participación Global	60.73
21- Tasa de Partic. Especific, Hombres	80.27
22- Tasa de Partic. Especific, Mujeres	44.31
23- Total de Ocupados	141,186
24- Total de Económicamente Inactivos	97,264
25- Ocupados por Hogar (23 / 1)	1.45
26- Total de Desocupados	9,259
27- Tasa de Desocupación	6.15
28- Total de Cesantes	7,555
29- Tasa de Cesantía	5.02
30- Desocupados por Hogar (26 / 1)	0.10
31- Tasa de Dependencia Económica	1.59
32- Total Ingreso Familiar Mensual. ( \$ )	42,141,994
33- Ingreso por Hogar Mensual. ( \$ )	432.54
34- Ingreso Per cápita Mensual. ( \$ )	115.13
35- Total Hogares con Remesa	30,831
36- Total Personas con Remesa	118,024
37- Personas con Remesa (%)	32.24
38- Total Remesa familiar Mensual. ( \$ )	5,972,450
39- Remesa por Hogar Mensual. ( \$ )	193.72
40- Remesa por Persona Mensual. ( \$ )	50.60
41- Total Gasto Familiar Mensual ( \$ )	31,692,391
42- Gasto por Hogar Mensual ( \$ )	325.29

**CUADRO V 34**  
**EL SALVADOR: CARACTERÍSTICAS E INDICADORES DE LOS HOGARES**  
**USULUTAN, 2013**

Continuación

Características e Indicadores	Total
43- Hogares en Situación de Pobreza Extrema ( % )	8.06
44- Hogares en Situación de Pobreza Relativa ( % )	30.15
45- Hogares no Pobres ( % )	61.79
46- Hogares en Viviendas con Tenencia de Agua por Cañería (%)	63.12
47- Hogares en Viviendas con Abastecimiento de Energía Eléctrica (%)	97.24
48- Hogares en Viviendas con Pared Mixta (%)	67.68
49- Hogares en Viviendas con Pared Adobe (%)	12.82
50- Hogares en Viviendas con Piso de Tierra (%)	27.86
51- Hogares en Viviendas con Acceso a Servicio Sanitario (%)	98.33
Hogares en Vivienda con Tenencia de	
52- Radio (%)	30.19
53- Equipo Sonido (%)	46.13
54- Televisor (%)	85.28
55- Videocasetera o DVD (%)	36.18
56- Refrigeradora (%)	56.31
57- Lavadora (%)	7.19
58- Teléfono Fijo (%)	19.74
59- Teléfono Celular (%)	91.43
60- Licuadora (%)	51.33
61- Ventilador (%)	39.69
62- Computadora (%)	17.31
63- Máquina de Coser (%)	8.70
64- Vehículo (%)	10.93
65- Plancha (%)	70.13
66- Microondas (%)	10.86
67- Internet (%)	7.72
68 Generador Eléctrico (%)	0.00
69- Tasa de Analfabetismo	15.45
70- Total de Analfab 10 Años y Más	46,549
71- Población de 6 Años y Más con Grado Aprobado	265,661
72- Tasa de Escolaridad Promedio de la Población de 6 Años y Más	5.91
73- Población de 4 Años y Más con Asistencia Escolar	106,548
74- Tasa de Asistencia Escolar	31.21
75- Población que se Enfermo	56,051
76- Población que se Enfermó que Asistió a un Centro de Salud	34,945
77- Total de Productores Agropecuarios Propietarios	7,731
78- Total de Productores Agropecuarios Arrendatarios	12,609

Nota: Se refiere al cuadro 606 de la publicación de la EHPM. 2013  
Fuente: MINEC, DIGESTYC. Encuesta de Hogares de Propósitos Múltiples, 2013

**CUADRO V 35**  
**EL SALVADOR: CARACTERÍSTICAS E INDICADORES DE LOS HOGARES**  
**SAN MIGUEL, 2012**

Características e Indicadores	Total
1- Total de Hogares	123,024
2- Total de Personas	476,007
3- Personas por Hogar	3.87
4- Total Hombres	219,813
5- Total Mujeres	256,194
6- Índice de Masculinidad ( 4 / 5 )	0.86
7- Población de 16 Años y Más	319,647
8- Hombres de 16 Años y Más	141,879
9- Mujeres de 16 Años y Más	177,768
10- Jefes de Hogar Hombres	82,462
11- Jefes de Hogar Mujeres	40,562
12- Población de 10 Años y Más	390,268
13- Hombres de 10 Años y Más	176,922
14- Mujeres de 10 Años y Más	213,346
15- Población en el Extranjero	44,610
16- Población Económicamente Activa	184,002
17- Población Económicamente Activa, Hombres	111,979
18- Población Económicamente Activa, Mujeres	72,023
19- Tasa de Participación Bruta	38.66
20- Tasa de Participación Global	57.56
21- Tasa de Participación Específica, Hombres	78.93
22- Tasa de Participación Específica, Mujeres	40.52
23- Total de Ocupados	173,298
24- Total de Económicamente Inactivos	135,645
25- Ocupados por Hogar (23 / 1)	1.41
26- Total de Desocupados	10,704
27- Tasa de Desocupación	5.82
28- Total de Cesantes	8,829
29- Tasa de Cesantía	4.80
30- Desocupados por Hogar (26 / 1)	0.09
31- Tasa de Dependencia Económica	1.75
32- Total Ingreso Familiar Mensual. ( \$ )	56,846,876
33- Ingreso por Hogar Mensual. ( \$ )	462.08
34- Ingreso Per cápita Mensual. ( \$ )	119.42
35- Total Hogares con Remesa	40,529
36- Total Personas con Remesa	155,474
37- Personas con Remesa (%)	32.66
38- Total Remesa Familiar Mensual. ( \$ )	6,470,281
39- Remesa por Hogar Mensual. ( \$ )	159.65
40- Remesa por Persona Mensual. ( \$ )	41.62
41- Total Gasto Familiar Mensual ( \$ )	44,988,492
42- Gasto por Hogar Mensual ( \$ )	365.69

**CUADRO V 35**  
**EL SALVADOR: CARACTERÍSTICAS E INDICADORES DE LOS HOGARES**  
**SAN MIGUEL, 2012**

Continuación

<b>Características e Indicadores</b>	<b>Total</b>
43- Hogares en Situación de Pobreza Extrema ( % )	11.33
44- Hogares en Situación de Pobreza Relativa (%)	25.61
45- Hogares no Pobres ( % )	63.05
46- Hogares en Viviendas con Abastecimiento de Agua por Cañería (%)	68.9
47- Hogares en Viviendas con Abastecimiento de Energía Eléctrica (%)	93.57
48- Hogares en Viviendas con Pared Mixta (%)	69.07
49- Hogares en Viviendas con Pared Adobe (%)	16.1
50- Hogares en Viviendas con Piso de Tierra (%)	24.46
51- Hogares en Viviendas con Acceso a Servicio Sanitario (%)	92.82
Hogares en Vivienda con Tenencia de:	
52- Radio (%)	43.79
53- Equipo Sonido (%)	47.2
54- Televisor (%)	84.64
55- Videocasetera o DVD (%)	40.03
56- Refrigeradora (%)	64.19
57- Lavadora (%)	10.42
58- Teléfono Fijo (%)	21.42
59- Teléfono Celular (%)	89.72
60- Licuadora (%)	50.06
61- Ventilador (%)	44.56
62- Computadora (%)	17.71
63- Máquina de Coser (%)	9.57
64- Vehículo (%)	14.55
65- Plancha (%)	79.39
66- Microondas (%)	14.56
67- Internet (%)	11.57
68- Generador Eléctrico (%)	-
69- Tasa de Analfabetismo	18.17
70- Total de Analfabetas 10 Años y Más	70,907
71- Población de 6 Años y más con Grado Aprobado	332,782
72- Tasa de Escolaridad Promedio de la Población de 6 Años y Más	5.91
73- Población de 4 Años y más con Asistencia Escolar	138,155
74- Tasa de Asistencia Escolar	31.22
75- Población que se Enfermo	70,112
76- Población que se Enfermó que Asistió a un Centro de Salud	41,997
77- Total de Productores Agropecuarios Propietarios	11,242
78- Total de Productores Agropecuarios Arrendatarios	18,728

Nota: Se refiere al cuadro 006 de la publicación de la EHPM. 2012

Fuente: MINEC, DIGESTYC. Encuesta de Hogares de Propósitos Múltiples (EHPM). 2012

**CUADRO V 36**  
**EL SALVADOR: CARACTERÍSTICAS E INDICADORES DE LOS HOGARES**  
**SAN MIGUEL, 2013**

Características e Indicadores	Total
1- Total de Hogares	127,098
2- Total de Personas	478,792
3- Personas por Hogar	3.77
4- Total Hombres	227,154
5- Total Mujeres	251,638
6- Índice de Masculinidad ( 4 / 5 )	0.90
7- Población de 16 Años y Más	324,697
8- Hombres de 16 Años y Más	147,623
9- Mujeres de 16 Años y Más	177,074
10- Jefes de Hogar Hombres	83,438
11- Jefes de Hogar Mujeres	43,660
12- Población de 10 Años y Más	395,041
13- Hombres de 10 Años y Más	182,032
14- Mujeres de 10 Años y Más	213,009
15- Población en el Extranjero	38,452
16- Población Económicamente Activa	195,646
17- Población Económicamente Activa, Hombres	117,325
18- Población Económicamente Activa, Mujeres	78,321
19- Tasa de participación bruta	40.86
20- Tasa de Participación Global	60.25
21- Tasa de Partic. Especific, Hombres	79.48
22- Tasa de Partic. Especific, Mujeres	44.23
23- Total de Ocupados	186,108
24- Total de Económicamente Inactivos	129,051
25- Ocupados por Hogar (23 / 1)	1.46
26- Total de Desocupados	9,538
27- Tasa de Desocupación	4.88
28- Total de Cesantes	7,705
29- Tasa de Cesantía	3.94
30- Desocupados por Hogar (26 / 1)	0.08
31- Tasa de Dependencia Económica	1.57
32- Total Ingreso Familiar Mensual. ( \$ )	60,450,160
33- Ingreso por Hogar Mensual. ( \$ )	475.62
34- Ingreso Per cápita Mensual. ( \$ )	126.26
35- Total Hogares con Remesa	36,951
36- Total Personas con Remesa	139,795
37- Personas con Remesa (%)	29.20
38- Total Remesa familiar Mensual. ( \$ )	5,980,848
39- Remesa por Hogar Mensual. ( \$ )	161.86
40- Remesa por Persona Mensual. ( \$ )	42.78
41- Total Gasto Familiar Mensual ( \$ )	46,207,256
42- Gasto por Hogar Mensual ( \$ )	363.56



**CUADRO V 36**  
**EL SALVADOR: CARACTERÍSTICAS E INDICADORES DE LOS HOGARES**  
**SAN MIGUEL, 2013**

Continuación

Características e Indicadores	Total
43- Hogares en Situación de Pobreza Extrema ( % )	7.98
44- Hogares en Situación de Pobreza Relativa ( % )	23.32
45- Hogares no Pobres ( % )	68.70
46- Hogares en Viviendas con Tenencia de Agua por Cañería (%)	71.54
47- Hogares en Viviendas con Abastecimiento de Energía Eléctrica (%)	92.6
48- Hogares en Viviendas con Pared Mixta (%)	68.36
49- Hogares en Viviendas con Pared Adobe (%)	13.8
50- Hogares en Viviendas con Piso de Tierra (%)	26.23
51- Hogares en Viviendas con Acceso a Servicio Sanitario (%)	94.08
Hogares en Vivienda con Tenencia de	
52- Radio (%)	32.84
53- Equipo Sonido (%)	47.73
54- Televisor (%)	82.95
55- Videocasetera o DVD (%)	39.12
56- Refrigeradora (%)	65.48
57- Lavadora (%)	12.9
58- Teléfono Fijo (%)	21.63
59- Teléfono Celular (%)	89.98
60- Licuadora (%)	50.68
61- Ventilador (%)	47.87
62- Computadora (%)	20.05
63- Máquina de Coser (%)	8.92
64- Vehículo (%)	15.76
65- Plancha (%)	71.88
66- Microondas (%)	14.36
67- Internet (%)	12.16
68 Generador Eléctrico (%)	0.19
69- Tasa de Analfabetismo	16.30
70- Total de Analfab. 10 Años y Más	64,403
71- Población de 6 Años y Más con Grado Aprobado	346,841
72- Tasa de Escolaridad Promedio de la Población de 6 Años y Más	6.09
73- Población de 4 Años y Más con Asistencia Escolar	134,635
74- Tasa de Asistencia Escolar	30.16
75- Población que se Enfermo	49,239
76- Población que se Enfermó que Asistió a un Centro de Salud	27,206
77- Total de Productores Agropecuarios Propietarios	8,282
78- Total de Productores Agropecuarios Arrendatarios	18,966

Nota: Se refiere al cuadro 606 de la publicación de la EHPM. 2013  
Fuente: MINEC, DIGESTYC. Encuesta de Hogares de Propósitos Múltiples, 2013

**CUADRO V 37**  
**EL SALVADOR: CARACTERÍSTICAS E INDICADORES DE LOS HOGARES**  
**MORAZÁN, 2012**

Características e Indicadores	Total
1- Total de Hogares	46,779
2- Total de Personas	198,174
3- Personas por Hogar	4.24
4- Total Hombres	94,215
5- Total Mujeres	103,959
6- Índice de Masculinidad ( 4 / 5 )	0.91
7- Población de 16 Años y Más	126,733
8- Hombres de 16 Años y Más	58,577
9- Mujeres de 16 Años y Más	68,156
10- Jefes de Hogar Hombres	29,635
11- Jefes de Hogar Mujeres	17,144
12- Población de 10 Años y Más	159,168
13- Hombres de 10 Años y Más	74,331
14- Mujeres de 10 Años y Más	84,837
15- Población en el Extranjero	20,180
16- Población Económicamente Activa	77,080
17- Población Económicamente. Activa, Hombres	49,885
18- Población Económicamente Activa, Mujeres	27,195
19- Tasa de Participación Bruta	38.90
20- Tasa de Participación Global	60.82
21- Tasa de Participación Específica, Hombres	85.16
22- Tasa de Participación Específica, Mujeres	39.90
23- Total de Ocupados	72,073
24- Total de Económicamente Inactivos	49,653
25- Ocupados por Hogar (23 / 1)	1.54
26- Total de Desocupados	5,007
27- Tasa de Desocupación	6.50
28- Total de Cesantes	3,901
29- Tasa de Cesantía	5.06
30- Desocupados por Hogar (26 / 1)	0.11
31- Tasa de Dependencia Económica	1.75
32- Total Ingreso Familiar Mensual. ( \$ )	18,317,904
33- Ingreso por Hogar Mensual. ( \$ )	291.58
34- Ingreso Per cápita Mensual. ( \$ )	92.43
35- Total Hogares con Remesa	15,970
36- Total Personas con Remesa	65,576
37- Personas con Remesa (%)	33.09
38- Total Remesa Familiar Mensual. ( \$ )	2,724,534
39- Remesa por Hogar Mensual. ( \$ )	170.60
40- Remesa por Persona Mensual. ( \$ )	41.55
41- Total Gasto Familiar Mensual ( \$ )	12,855,001
42- Gasto por Hogar Mensual ( \$ )	274.80

**CUADRO V 37**  
**EL SALVADOR: CARACTERÍSTICAS E INDICADORES DE LOS HOGARES**  
**MORAZÁN, 2012**

<b>Características e Indicadores</b>	<b>Total</b>
43- Hogares en Situación de Pobreza Extrema ( % )	15.13
44- Hogares en Situación de Pobreza Relativa ( % )	30.37
45- Hogares no Pobres ( % )	54.49
46- Hogares en Viviendas con Abastecimiento de Agua por Cañería ( % )	63.82
47- Hogares en Viviendas con Abastecimiento de Energía Eléctrica ( % )	87.18
48- Hogares en Viviendas con Pared Mixta ( % )	46.02
49- Hogares en Viviendas con Pared Adobe ( % )	37.06
50- Hogares en Viviendas con Piso de Tierra ( % )	39.12
51- Hogares en Viviendas con Acceso a Servicio Sanitario ( % )	88.02
Hogares en Vivienda con Tenencia de:	
52- Radio ( % )	39.47
53- Equipo Sonido ( % )	38.60
54- Televisor ( % )	69.50
55- Videocasetera o DVD ( % )	32.13
56- Refrigeradora ( % )	51.85
57- Lavadora ( % )	3.92
58- Teléfono Fijo ( % )	12.08
59- Teléfono Celular ( % )	87.60
60- Licuadora ( % )	38.58
61- Ventilador ( % )	18.76
62- Computadora ( % )	10.25
63- Máquina de Coser ( % )	9.35
64- Vehículo ( % )	8.47
65- Plancha ( % )	58.73
66- Microondas ( % )	10.37
67- Internet ( % )	3.93
68- Generador Eléctrico ( % )	-
69- Tasa de Analfabetismo	21.42
70- Total de Analfabetas 10 Años y Más	34,092
71- Población de 6 Años y más con Grado Aprobado	134,551
72- Tasa de Escolaridad Promedio de la Población de 6 Años y Más	4.80
73- Población de 4 Años y más con Asistencia Escolar	63,019
74- Tasa de Asistencia Escolar	34.19
75- Población que se Enfermo	27,883
76- Población que se Enfermó que Asistió a un Centro de Salud	17,393
77- Total de Productores Agropecuarios Propietarios	7,259
78- Total de Productores Agropecuarios Arrendatarios	12,629

Nota: Se refiere al cuadro 006 de la publicación de la EHPM. 2012  
Fuente: MINEC, DIGESTYC. Encuesta de Hogares de Propósitos Múltiples (EHPM). 2012

**CUADRO V 38**  
**EL SALVADOR: CARACTERÍSTICAS E INDICADORES DE LOS HOGARES**  
**MORAZÁN, 2013**

Características e Indicadores	Total
1- Total de Hogares	48,381
2- Total de Personas	199,519
3- Personas por Hogar	4.12
4- Total Hombres	92,619
5- Total Mujeres	106,900
6- Índice de Masculinidad ( 4 / 5 )	0.87
7- Población de 16 Años y Más	129,827
8- Hombres de 16 Años y Más	59,674
9- Mujeres de 16 Años y Más	70,153
10- Jefes de Hogar Hombres	30,016
11- Jefes de Hogar Mujeres	18,365
12- Población de 10 Años y Más	160,395
13- Hombres de 10 Años y Más	74,476
14- Mujeres de 10 Años y Más	85,919
15- Población en el Extranjero	21,572
16- Población Económicamente Activa	76,898
17- Población Económicamente Activa, Hombres	49,156
18- Población Económicamente Activa, Mujeres	27,742
19- Tasa de participación bruta	38.54
20- Tasa de Participación Global	59.23
21- Tasa de Partic. Especif, Hombres	82.37
22- Tasa de Partic. Especif, Mujeres	39.54
23- Total de Ocupados	71,569
24- Total de Económicamente Inactivos	52,929
25- Ocupados por Hogar (23 / 1)	1.48
26- Total de Desocupados	5,329
27- Tasa de Desocupación	6.93
28- Total de Cesantes	4,887
29- Tasa de Cesantía	6.36
30- Desocupados por Hogar (26 / 1)	0.11
31- Tasa de Dependencia Económica	1.79
32- Total Ingreso Familiar Mensual. ( \$ )	26,887,289
33- Ingreso por Hogar Mensual. ( \$ )	555.74
34- Ingreso Per cápita Mensual. ( \$ )	134.76
35- Total Hogares con Remesa	16,953
36- Total Personas con Remesa	65,626
37- Personas con Remesa (%)	32.89
38- Total Remesa familiar Mensual. ( \$ )	3,068,825
39- Remesa por Hogar Mensual. ( \$ )	181.02
40- Remesa por Persona Mensual. ( \$ )	46.76
41- Total Gasto Familiar Mensual ( \$ )	14,006,353
42- Gasto por Hogar Mensual ( \$ )	289.50

**CUADRO V 38**  
**EL SALVADOR: CARACTERÍSTICAS E INDICADORES DE LOS HOGARES**  
**MORAZÁN, 2013**

Continuación

Características e Indicadores	Total
43- Hogares en Situación de Pobreza Extrema ( % )	14.15
44- Hogares en Situación de Pobreza Relativa ( % )	28.46
45- Hogares no Pobres ( % )	57.40
46- Hogares en Viviendas con Tenencia de Agua por Cañería (%)	73.8
47- Hogares en Viviendas con Abastecimiento de Energía Eléctrica (%)	93.12
48- Hogares en Viviendas con Pared Mixta (%)	45.94
49- Hogares en Viviendas con Pared Adobe (%)	39.05
50- Hogares en Viviendas con Piso de Tierra (%)	37.26
51- Hogares en Viviendas con Acceso a Servicio Sanitario (%)	91.24
Hogares en Vivienda con Tenencia de	
52- Radio (%)	37.44
53- Equipo Sonido (%)	35.67
54- Televisor (%)	72.36
55- Videocasetera o DVD (%)	29.4
56- Refrigeradora (%)	53.84
57- Lavadora (%)	4.61
58- Teléfono Fijo (%)	11.69
59- Teléfono Celular (%)	90.48
60- Licuadora (%)	40.41
61- Ventilador (%)	21.41
62- Computadora (%)	10.63
63- Máquina de Coser (%)	9.69
64- vehículo (%)	9.14
65- Plancha (%)	60.34
66- Microondas (%)	8.64
67- Internet (%)	4.70
68 Generador Eléctrico (%)	0.13
69- Tasa de Analfabetismo	20.86
70- Total de Analfab 10 Años y Más	33,459
71- Población de 6 Años y Más con Grado Aprobado	135,603
72- Tasa de Escolaridad Promedio de la Población de 6 Años y Más	4.95
73- Población de 4 Años y Más con Asistencia Escolar	60,365
74- Tasa de Asistencia Escolar	32.68
75- Población que se Enfermo	24,668
76- Población que se Enfermó que Asistió a un Centro de Salud	15,273
77- Total de Productores Agropecuarios Propietarios	8,322
78- Total de Productores Agropecuarios Arrendatarios	12,499

Nota: Se refiere al cuadro 608 de la publicación de la EHPM. 2013  
Fuente: MINEC, DIGESTYC. Encuesta de Hogares de Propósitos Múltiples, 2013

**CUADRO V 39**  
**EL SALVADOR: CARACTERÍSTICAS E INDICADORES DE LOS HOGARES**  
**LA UNIÓN, 2012**

Características e Indicadores	Total
1- Total de Hogares	65,442
2- Total de Personas	260,118
3- Personas por Hogar	3.97
4- Total Hombres	121,979
5- Total Mujeres	138,139
6- Índice de Masculinidad ( 4 / 5 )	0.88
7- Población de 16 Años y Más	167,281
8- Hombres de 16 Años y Más	75,400
9- Mujeres de 16 Años y Más	91,881
10- Jefes de Hogar Hombres	42,683
11- Jefes de Hogar Mujeres	22,759
12- Población de 10 Años y Más	206,451
13- Hombres de 10 Años y Más	95,236
14- Mujeres de 10 Años y Más	111,215
15- Población en el Extranjero	41,106
16- Población Económicamente Activa	92,949
17- Población Económicamente Activa, Hombres	61,408
18- Población Económicamente Activa, Mujeres	31,541
19- Tasa de Participación Bruta	35.73
20- Tasa de Participación Global	55.56
21- Tasa de Participación Específica, Hombres	81.44
22- Tasa de Participación Específica, Mujeres	34.33
23- Total de Ocupados	86,941
24- Total de Económicamente Inactivos	74,332
25- Ocupados por Hogar (23 / 1)	1.33
26- Total de Desocupados	6,008
27- Tasa de Desocupación	6.46
28- Total de Cesantes	5,021
29- Tasa de Cesantía	5.40
30- Desocupados por Hogar (26 / 1)	0.09
31- Tasa de Dependencia Económica	1.99
32- Total Ingreso Familiar Mensual. ( \$ )	27,801,944
33- Ingreso por Hogar Mensual. ( \$ )	424.83
34- Ingreso Per cápita Mensual. ( \$ )	106.88
35- Total Hogares con Remesa	26,961
36- Total Personas con Remesa	102,938
37- Personas con Remesa (%)	39.57
38- Total Remesa Familiar Mensual. ( \$ )	5,169,688
39- Remesa por Hogar Mensual. ( \$ )	191.75
40- Remesa por Persona Mensual. ( \$ )	50.22
41- Total Gasto Familiar Mensual ( \$ )	20,290,435
42- Gasto por Hogar Mensual ( \$ )	310.05

**CUADRO V 39**  
**EL SALVADOR: CARACTERÍSTICAS E INDICADORES DE LOS HOGARES**  
**LA UNIÓN, 2012**

Continuación

<b>Características e Indicadores</b>	<b>Total</b>
43- Hogares en Situación de Pobreza Extrema ( % )	12.51
44- Hogares en Situación de Pobreza Relativa ( % )	26.23
45- Hogares no Pobres ( % )	61.25
46- Hogares en Viviendas con Abastecimiento de Agua por Cañería ( % )	57.54
47- Hogares en Viviendas con Abastecimiento de Energía Eléctrica ( % )	89.46
48- Hogares en Viviendas con Pared Mixta ( % )	55.28
49- Hogares en Viviendas con Pared Adobe ( % )	32.63
50- Hogares en Viviendas con Piso de Tierra ( % )	24.19
51- Hogares en Viviendas con Acceso a Servicio Sanitario ( % )	84.27
Hogares en Vivienda con Tenencia de:	
52- Radio ( % )	41.04
53- Equipo Sonido ( % )	40.46
54- Televisor ( % )	73.85
55- Videocasetera o DVD ( % )	30.85
56- Refrigeradora ( % )	65.00
57- Lavadora ( % )	4.19
58- Teléfono Fijo ( % )	16.77
59- Teléfono Celular ( % )	88.92
60- Licuadora ( % )	46.97
61- Ventilador ( % )	43.41
62- Computadora ( % )	10.76
63- Máquina de Coser ( % )	8.46
64- vehículo ( % )	10.63
65- Plancha ( % )	65.60
66- Microondas ( % )	1.35
67- Internet ( % )	5.27
68- Generador Eléctrico ( % )	-
69- Tasa de Analfabetismo	23.70
70- Total de Analfabetas 10 Años y Más	48,921
71- Población de 6 Años y más con Grado Aprobado	171,933
72- Tasa de Escolaridad Promedio de la Población de 6 Años y Más	4.47
73- Población de 4 Años y más con Asistencia Escolar	74,222
74- Tasa de Asistencia Escolar	30.88
75- Población que se Enfermo	31,135
76- Población que se Enfermó que Asistió a un Centro de Salud	20,955
77- Total de Productores Agropecuarios Propietarios	8,860
78- Total de Productores Agropecuarios Arrendatarios	13,514

Nota: Se refiere al cuadro 006 de la publicación de la EHPM. 2012

Fuente: MINEC, DIGESTYC. Encuesta de Hogares de Propósitos Múltiples (EHPM). 2012

**CUADRO V 40**  
**EL SALVADOR: CARACTERÍSTICAS E INDICADORES DE LOS HOGARES**  
**LA UNIÓN, 2013**

Características e Indicadores	Total
1- Total de Hogares	66,391
2- Total de Personas	263,271
3- Personas por Hogar	3.97
4- Total Hombres	122,317
5- Total Mujeres	140,954
6- Índice de Masculinidad ( 4 / 5 )	0.87
7- Población de 16 Años y Más	172,819
8- Hombres de 16 Años y Más	77,316
9- Mujeres de 16 Años y Más	95,503
10- Jefes de Hogar Hombres	42,232
11- Jefes de Hogar Mujeres	24,159
12- Población de 10 Años y Más	211,601
13- Hombres de 10 Años y Más	96,006
14- Mujeres de 10 Años y Más	115,595
15- Población en el Extranjero	44,400
16- Población Económicamente Activa	95,416
17- Población Económicamente Activa, Hombres	62,163
18- Población Económicamente Activa, Mujeres	33,253
19- Tasa de participación bruta	36.24
20- Tasa de Participación Global	55.21
21- Tasa de Partic. Especific, Hombres	80.40
22- Tasa de Partic. Especific, Mujeres	34.82
23- Total de Ocupados	87,599
24- Total de Económicamente Inactivos	77,403
25- Ocupados por Hogar (23 / 1)	1.32
26- Total de Desocupados	7,817
27- Tasa de Desocupación	8.19
28- Total de Cesantes	7,052
29- Tasa de Cesantía	7.39
30- Desocupados por Hogar (26 / 1)	0.12
31- Tasa de Dependencia Económica	2.01
32- Total Ingreso Familiar Mensual. ( \$ )	30,407,246
33- Ingreso por Hogar Mensual. ( \$ )	458.00
34- Ingreso Per cápita Mensual. ( \$ )	115.50
35- Total Hogares con Remesa	31,704
36- Total Personas con Remesa	125,968
37- Personas con Remesa (%)	47.85
38- Total Remesa familiar Mensual. ( \$ )	6,788,922
39- Remesa por Hogar Mensual. ( \$ )	214.13
40- Remesa por Persona Mensual. ( \$ )	53.89
41- Total Gasto Familiar Mensual ( \$ )	22,073,532
42- Gasto por Hogar Mensual ( \$ )	332.48



**CUADRO V 40**  
**EL SALVADOR: CARACTERÍSTICAS E INDICADORES DE LOS HOGARES**  
**LA UNIÓN, 2013**

Continuación

Características e Indicadores	Total
43- Hogares en Situación de Pobreza Extrema ( % )	8.76
44- Hogares en Situación de Pobreza Relativa ( % )	22.89
45- Hogares no Pobres ( % )	68.35
46- Hogares en Viviendas con Tenencia de Agua por Cañería (%)	57.41
47- Hogares en Viviendas con Abastecimiento de Energía Eléctrica (%)	92.67
48- Hogares en Viviendas con Pared Mixta (%)	57.3
49- Hogares en Viviendas con Pared Adobe (%)	29.59
50- Hogares en Viviendas con Piso de Tierra (%)	23.88
51- Hogares en Viviendas con Acceso a Servicio Sanitario (%)	84.91
Hogares en Vivienda con Tenencia de	
52- Radio (%)	35.05
53- Equipo Sonido (%)	42.1
54- Televisor (%)	75.87
55- Videocasetera o DVD (%)	33.88
56- Refrigeradora (%)	70.11
57- Lavadora (%)	5.37
58- Teléfono Fijo (%)	16.18
59- Teléfono Celular (%)	92.03
60- Licuadora (%)	50.94
61- Ventilador (%)	44.69
62- Computadora (%)	12.63
63- Máquina de Coser (%)	8.19
64- vehículo (%)	14.15
65- Plancha (%)	67.52
66- Microondas (%)	11.88
67- Internet (%)	5.29
68 Generador Eléctrico (%)	
69- Tasa de Analfabetismo	21.56
70- Total de Analfab 10 Años y Más	45,621
71- Población de 6 Años y Más con Grado Aprobado	178,561
72- Tasa de Escolaridad Promedio de la Población de 6 Años y Más	4.72
73- Población de 4 Años y Más con Asistencia Escolar	73,283
74- Tasa de Asistencia Escolar	30.07
75- Población que se Enfermo	30,512
76- Población que se Enfermó que Asistió a un Centro de Salud	19,817
77- Total de Productores Agropecuarios Propietarios	7,665
78- Total de Productores Agropecuarios Arrendatarios	14,992

Nota: Se refiere al cuadro 006 de la publicación de la EHPM, 2012  
Fuente: MINEC, DIGESTYC. Encuesta de Hogares de Propósitos Múltiples (EHPM), 2013

**CUADRO V 41**  
**EL SALVADOR: POBLACION DE 6 Y MAS AÑOS DE EDAD,**  
**POR CONDICIÓN DE ALFABETISMO, SEGÚN SEXO Y GRUPOS DE**  
**EDAD TOTAL PAIS, 2012**

Sexo y Grupos de Edad	Total	Condición de Alfabetismo	
		Alfabetos	Analfabetos
<b>Total</b>	<b>5,643,586</b>	<b>4,854,227</b>	<b>789,359</b>
6	107,658	22,776	84,882
7 - 9	350,229	290,630	59,599
10 - 12	421,080	410,245	10,835
13 - 15	455,982	448,309	7,673
16 - 18	443,626	432,716	10,910
19 - 23	604,192	585,321	18,871
24 - 28	469,098	445,923	23,175
29 - 33	438,654	403,820	34,834
34 y Más	2,353,067	1,814,487	538,580
<b>Hombres</b>	<b>2,648,910</b>	<b>2,333,189</b>	<b>315,721</b>
6	56,483	11,454	45,029
7 - 9	172,608	141,101	31,507
10 - 12	209,960	202,834	7,126
13 - 15	233,546	228,599	4,947
16 - 18	221,657	214,860	6,797
19 - 23	303,842	292,865	10,977
24 - 28	215,291	204,360	10,931
29 - 33	198,968	185,961	13,007
34 y Más	1,036,555	851,155	185,400
<b>Mujeres</b>	<b>2,994,676</b>	<b>2,521,038</b>	<b>473,638</b>
6	51,175	11,322	39,853
7 - 9	177,621	149,529	28,092
10 - 12	211,120	207,411	3,709
13 - 15	222,436	219,710	2,726
16 - 18	221,969	217,856	4,113
19 - 23	300,350	292,456	7,894
24 - 28	253,807	241,563	12,244
29 - 33	239,686	217,859	21,827
34 y Más	1,316,512	963,332	353,180

Fuente: MINEC, DIGESTYC. Encuesta de Hogares de Propósitos Múltiples (EHPM). 2012

**CUADRO V 42**  
**EL SALVADOR: POBLACIÓN DE 6 Y MÁS AÑOS DE EDAD POR CONDICIÓN**  
**DE ALFABETISMO, SEGÚN SEXO Y GRUPOS DE EDAD**  
**TOTAL PAIS, 2013**

Sexo y Grupos de Edad	Total	Condición de Alfabetismo	
		Alfabetos	Analfabetos
<b>Total</b>	<b>5,670,460</b>	<b>4,914,821</b>	<b>755,639</b>
6 - 9	434,853	294,497	140,356
10 - 14	695,970	681,391	14,579
15 - 19	733,073	718,761	14,312
20 - 24	597,892	575,259	22,633
25 - 29	454,013	431,840	22,173
30 - 34	440,304	404,953	35,351
35 - 39	428,976	384,732	44,244
40 - 44	367,321	316,665	50,656
45 - 49	318,402	265,068	53,334
50 - 54	274,830	219,428	55,402
55 - 59	232,484	177,046	55,438
60 - 64	198,229	145,603	52,626
65 - 69	147,828	103,271	44,557
70 y Más	346,285	196,307	149,978
<b>Hombre</b>	<b>2,659,080</b>	<b>2,351,085</b>	<b>307,995</b>
6 - 9	219,658	144,832	74,826
10 - 14	353,697	345,056	8,641
15 - 19	372,778	365,518	7,260
20 - 24	291,256	278,243	13,013
25 - 29	207,296	197,020	10,276
30 - 34	193,797	179,265	14,532
35 - 39	190,914	174,220	16,694
40 - 44	164,184	145,977	18,207
45 - 49	140,338	120,640	19,698
50 - 54	116,194	99,751	16,443
55 - 59	100,584	83,485	17,099
60 - 64	89,391	72,098	17,293
65 - 69	67,824	51,800	16,024
70 y Más	151,169	93,180	57,989
<b>Mujeres</b>	<b>3,011,380</b>	<b>2,563,736</b>	<b>447,644</b>
6 - 9	215,195	149,665	65,530
10 - 14	342,273	336,335	5,938
15 - 19	360,295	353,243	7,052
20 - 24	306,636	297,016	9,620
25 - 29	246,717	234,820	11,897
30 - 34	246,507	225,688	20,819
35 - 39	238,062	210,512	27,550
40 - 44	203,137	170,688	32,449
45 - 49	178,064	144,428	33,636
50 - 54	158,636	119,677	38,959
55 - 59	131,900	93,561	38,339
60 - 64	108,838	73,505	35,333
65 - 69	80,004	51,471	28,533
70 y Más	195,116	103,127	91,989

Fuente: MINEC, DIGESTYC. Encuesta de Hogares de Propósitos Múltiples (EHPM), 2013.

**CUADRO V 43**  
**EL SALVADOR: POBLACION DE 10 Y MÁS AÑOS DE EDAD POR CONDICIÓN**  
**DE ALFABETISMO, SEGUN SEXO Y GRUPOS DE EDAD**  
**TOTAL PAIS, 2012**

Sexo y Grupos de Edad	Total	Condición de Alfabetismo	
		Alfabetos	Analfabetos
<b>Total</b>	<b>5,185,699</b>	<b>4,540,821</b>	<b>644,878</b>
10 - 14	717,518	702,491	15,027
15 - 19	734,693	717,382	17,311
20 - 24	577,045	556,843	20,202
25 - 29	445,271	422,268	23,003
30 - 34	440,814	402,257	38,557
35 - 39	425,072	377,946	47,126
40 - 44	356,789	307,411	49,378
45 - 49	304,573	254,260	50,313
50 - 54	269,356	212,239	57,117
55 - 59	227,225	171,555	55,670
60 - 64	192,115	136,599	55,516
65 - 69	149,902	100,401	49,501
70 y Más	345,326	179,169	166,157
<b>Hombre</b>	<b>2,419,819</b>	<b>2,180,634</b>	<b>239,185</b>
10 - 14	360,886	350,930	9,956
15 - 19	376,250	365,187	11,063
20 - 24	279,400	268,981	10,419
25 - 29	204,783	193,375	11,408
30 - 34	197,877	184,684	13,193
35 - 39	192,784	174,489	18,295
40 - 44	161,984	143,720	18,264
45 - 49	131,856	113,961	17,895
50 - 54	112,747	96,998	15,749
55 - 59	101,464	83,730	17,734
60 - 64	87,607	68,295	19,312
65 - 69	65,277	48,561	16,716
70 y Más	146,904	87,723	59,181
<b>Mujeres</b>	<b>2,765,880</b>	<b>2,360,187</b>	<b>405,693</b>
10 - 14	356,632	351,561	5,071
15 - 19	358,443	352,195	6,248
20 - 24	297,645	287,862	9,783
25 - 29	240,488	228,893	11,595
30 - 34	242,937	217,573	25,364
35 - 39	232,288	203,457	28,831
40 - 44	194,805	163,691	31,114
45 - 49	172,717	140,299	32,418
50 - 54	156,609	115,241	41,368
55 - 59	125,761	87,825	37,936
60 - 64	104,508	68,304	36,204
65 - 69	84,625	51,840	32,785
70 y Más	198,422	91,446	106,976

Fuente: MINEC, DIGESTYC. Encuesta de Hogares de Propósitos Múltiples (EHPM). 2012

**CUADRO V 44**  
**EL SALVADOR: POBLACIÓN DE 10 Y MÁS AÑOS DE EDAD POR CONDICIÓN**  
**DE ALFABETISMO, SEGÚN SEXO Y GRUPOS DE EDAD**  
**TOTAL PAÍS, 2013**

Sexo y Grupos de Edad	Total	Condición de Alfabetismo	
		Alfabetos	Analfabetos
<b>Total</b>	<b>5,235,607</b>	<b>4,620,324</b>	<b>615,283</b>
10 - 14	695,970	681,391	14,579
15 - 19	733,073	718,761	14,312
20 - 24	597,892	575,259	22,633
25 - 29	454,013	431,840	22,173
30 - 34	440,304	404,953	35,351
35 - 39	428,976	384,732	44,244
40 - 44	367,321	316,665	50,656
45 - 49	318,402	265,068	53,334
50 - 54	274,830	219,428	55,402
55 - 59	232,484	177,046	55,438
60 - 64	198,229	145,603	52,626
65 - 69	147,828	103,271	44,557
70 y Más	346,285	196,307	149,978
<b>Hombre</b>	<b>2,439,422</b>	<b>2,206,253</b>	<b>233,169</b>
10 - 14	353,697	345,056	8,641
15 - 19	372,778	365,518	7,260
20 - 24	291,256	278,243	13,013
25 - 29	207,296	197,020	10,276
30 - 34	193,797	179,265	14,532
35 - 39	190,914	174,220	16,694
40 - 44	164,184	145,977	18,207
45 - 49	140,338	120,640	19,698
50 - 54	116,194	99,751	16,443
55 - 59	100,584	83,485	17,099
60 - 64	89,391	72,098	17,293
65 - 69	67,824	51,800	16,024
70 y Más	151,169	93,180	57,989
<b>Mujeres</b>	<b>2,796,185</b>	<b>2,414,071</b>	<b>382,114</b>
10 - 14	342,273	336,335	5,938
15 - 19	360,295	353,243	7,052
20 - 24	306,636	297,016	9,620
25 - 29	246,717	234,820	11,897
30 - 34	246,507	225,688	20,819
35 - 39	238,062	210,512	27,550
40 - 44	203,137	170,688	32,449
45 - 49	178,064	144,428	33,636
50 - 54	158,636	119,677	38,959
55 - 59	131,900	93,561	38,339
60 - 64	108,838	73,505	35,333
65 - 69	80,004	51,471	28,533
70 y Más	195,116	103,127	91,989

Fuente: MINEC, DIGESTYC. Encuesta de Hogares de Propósitos Múltiples (EHPM). 2013

**CUADRO V 45**  
**EL SALVADOR: POBLACIÓN DE 16 Y MÁS AÑOS DE EDAD POR CONDICIÓN DE ACTIVIDAD ECONÓMICA,**  
**SEGÚN SEXO Y AÑOS DE ESTUDIO APROBADOS**  
**TOTAL PAÍS, 2012**

Sexo y Años de Estudio Aprobados	Total	P. E. A.			P. E. I.									
		Total	Ocupados	Desocupados <sup>1/</sup>	Total	Estudia	Obligaciones Familiares	Enfermedad Accidente	Hecho Violento	Quehacer Domestico	Jubilado Pensionado	No Puede Trabajar	Capacitación	Otros <sup>2/</sup>
<b>Total</b>	<b>4,308,637</b>	<b>2,724,754</b>	<b>2,559,315</b>	<b>165,439</b>	<b>1,583,883</b>	<b>349,485</b>	<b>28,633</b>	<b>56,803</b>	<b>127</b>	<b>832,238</b>	<b>79,689</b>	<b>201,021</b>	<b>6,983</b>	<b>28,904</b>
Ninguno	637,660	310,930	296,376	14,554	326,730	215	3,089	18,471	0	182,458	6,230	113,714	46	2,507
1 - 3	589,927	360,544	345,843	14,701	229,383	955	3,632	13,748	28	156,003	9,054	43,566	70	2,327
4 - 6	777,056	516,471	492,519	23,952	260,585	12,289	3,857	11,994	99	184,121	15,105	26,643	518	5,959
7 - 9	838,624	532,151	499,731	32,420	306,473	115,328	6,273	5,862	0	149,554	11,270	8,952	1,769	7,465
10 - 12	966,774	649,720	592,601	57,119	317,054	130,164	9,682	4,739	0	133,189	20,928	6,395	3,645	8,312
13 y Más	498,596	354,938	332,245	22,693	143,658	90,534	2,100	1,989	0	26,913	17,102	1,751	935	2,334
<b>Hombres</b>	<b>1,976,313</b>	<b>1,607,819</b>	<b>1,490,791</b>	<b>117,028</b>	<b>368,494</b>	<b>171,318</b>	<b>10,223</b>	<b>34,895</b>	<b>99</b>	<b>2,899</b>	<b>44,176</b>	<b>79,497</b>	<b>3,117</b>	<b>22,270</b>
Ninguno	240,695	181,961	169,694	12,267	58,734	23	1,946	10,333	0	702	3,943	39,371	46	2,370
1 - 3	248,619	212,344	199,835	12,509	36,275	351	1,180	8,507	0	220	5,829	18,128	0	2,060
4 - 6	359,428	314,905	295,293	19,612	44,523	6,936	790	7,322	99	954	11,103	12,652	82	4,585
7 - 9	429,679	345,851	320,487	25,364	83,828	59,898	1,834	4,385	0	952	5,732	4,664	295	6,068
10 - 12	458,143	371,441	335,668	35,773	86,702	60,989	3,869	2,513	0	0	8,492	3,208	2,222	5,409
13 y Más	239,749	181,317	169,814	11,503	58,432	43,121	604	1,835	0	71	9,077	1,474	472	1,778
<b>Mujeres</b>	<b>2,332,324</b>	<b>1,116,935</b>	<b>1,068,524</b>	<b>48,411</b>	<b>1,215,389</b>	<b>178,167</b>	<b>18,410</b>	<b>21,908</b>	<b>28</b>	<b>829,339</b>	<b>35,513</b>	<b>121,524</b>	<b>3,866</b>	<b>6,634</b>
Ninguno	396,965	128,969	126,682	2,287	267,996	192	1,143	8,138	0	181,756	2,287	74,343	0	137
1 - 3	341,308	148,200	146,008	2,192	193,108	604	2,452	5,241	28	155,783	3,225	25,438	70	267
4 - 6	417,628	201,566	197,226	4,340	216,062	5,353	3,067	4,672	0	183,167	4,002	13,991	436	1,374
7 - 9	408,945	186,300	179,244	7,056	222,645	55,430	4,439	1,477	0	148,602	5,538	4,288	1,474	1,397
10 - 12	508,631	278,279	256,933	21,346	230,352	69,175	5,813	2,226	0	133,189	12,436	3,187	1,423	2,903
13 y Más	258,847	173,621	162,431	11,190	85,226	47,413	1,496	154	0	26,842	8,025	277	463	556

<sup>1/</sup> En PEA Desocupada se incluye los que no buscan trabajo por no creen posible encontrarlo o no sabían cómo buscarlo.

<sup>2/</sup> En años de estudio aprobados la categoría "Otros" incluye educación especial e ignorados.

Fuente: MINEC, DIGESTYC. Encuesta de Hogares de Propósitos Múltiples (EHPM), 2012

**CUADRO V 46**  
**EL SALVADOR: POBLACION DE 16 Y MAS AÑOS DE EDAD POR CONDICION DE ACTIVIDAD ECONOMICA,**  
**SEGUN SEXO Y AÑOS DE ESTUDIO APROBADOS**  
**TOTAL PAIS, 2013**

Sexo y Años de Estudio Aprobados	Total	P. E. A.			P. E. I.									
		Total	Ocupados	Desocupados 1/	Total	Estudia	Obligaciones Familiares	Enfermedad Accidente	Hecho Violento	Quehacer Domestico	Jubilado Pensionado	No Puede Trabajar	Capacitación	Otros 2/
<b>T O T A L</b>	<b>4,391,453</b>	<b>2,795,156</b>	<b>2,629,507</b>	<b>165,649</b>	<b>1,596,297</b>	<b>373,782</b>	<b>38,005</b>	<b>59,237</b>	<b>407</b>	<b>809,123</b>	<b>83,252</b>	<b>192,240</b>	<b>9,460</b>	<b>30,791</b>
Ninguno	610,566	308,344	291,830	16,514	302,222	115	3,381	21,156	346	168,345	4,585	102,611	78	1,605
1 - 3	591,791	362,050	346,207	15,843	229,741	720	4,073	15,123	0	150,809	9,662	46,450	96	2,808
4 - 6	768,512	510,914	485,410	25,504	257,598	12,005	7,722	9,795	0	179,252	16,943	25,647	670	5,564
7 - 9	866,337	540,518	508,764	31,754	325,819	124,221	8,634	6,866	0	152,892	13,921	9,548	1,306	8,431
10 - 12	1,017,279	686,972	634,164	52,808	330,307	137,371	11,762	5,714	0	134,065	19,092	6,629	5,922	9,752
13 y Más	536,968	386,358	363,132	23,226	150,610	99,350	2,433	583	61	23,760	19,049	1,355	1,388	2,631
<b>Hombres</b>	<b>2,011,334</b>	<b>1,622,180</b>	<b>1,511,128</b>	<b>111,052</b>	<b>389,154</b>	<b>181,478</b>	<b>13,738</b>	<b>34,985</b>	<b>346</b>	<b>6,966</b>	<b>43,167</b>	<b>80,668</b>	<b>4,414</b>	<b>23,392</b>
Ninguno	238,539	178,577	165,691	12,886	59,962	0	1,374	11,909	346	2,122	2,633	40,087	0	1,491
1 - 3	250,638	211,229	198,584	12,645	39,409	276	1,646	8,028	0	1,137	6,293	19,635	96	2,298
4 - 6	343,740	300,919	282,055	18,864	42,821	7,029	2,408	6,051	0	900	11,501	10,529	192	4,211
7 - 9	441,550	347,541	322,773	24,768	94,009	64,729	3,250	4,751	0	1,278	6,221	5,832	472	7,476
10 - 12	486,113	389,233	359,409	29,824	96,880	65,432	4,736	3,983	0	1,489	8,135	3,739	2,878	6,488
13 y Más	250,754	194,681	182,616	12,065	56,073	44,012	324	263	0	40	8,384	846	776	1,428
<b>Mujeres</b>	<b>2,380,119</b>	<b>1,172,976</b>	<b>1,118,379</b>	<b>54,597</b>	<b>1,207,143</b>	<b>192,304</b>	<b>24,267</b>	<b>24,252</b>	<b>61</b>	<b>802,157</b>	<b>40,085</b>	<b>111,572</b>	<b>5,046</b>	<b>7,399</b>
Ninguno	372,027	129,767	126,139	3,628	242,260	115	2,007	9,247	0	166,223	1,952	62,524	78	114
1 - 3	341,153	150,821	147,623	3,198	190,332	444	2,427	7,095	0	149,672	3,369	26,815	0	510
4 - 6	424,772	209,995	203,355	6,640	214,777	4,976	5,314	3,744	0	178,352	5,442	15,118	478	1,353
7 - 9	424,787	192,977	185,991	6,986	231,810	59,492	5,384	2,115	0	151,614	7,700	3,716	834	955
10 - 12	531,166	297,739	274,755	22,984	233,427	71,939	7,026	1,731	0	132,576	10,957	2,890	3,044	3,264
13 y Más	286,214	191,677	180,516	11,161	94,537	55,338	2,109	320	61	23,720	10,665	509	612	1,203

1/ En PEA Desocupada se incluye los que no buscan Trabajo porque no creen posible encontrarlo o no sabían Cómo Buscarlo.

2/ En años de estudio aprobados la categoría "Otros" incluye educación especial e ignorados.

Fuente: MINEC. DIGESTYC. Encuesta de Hogares de Propósitos Múltiples (EHPM), 2013.

**CUADRO V 47**  
**EL SALVADOR: DISTRIBUCIÓN DE LOS HOGARES Y POBLACIÓN POR CONDICIÓN DE**  
**ACTIVIDAD ECONÓMICA, SEGÚN SEXO Y CONDICIÓN DE POBREZA**  
**TOTAL PAÍS, 2012**

Sexo y Condición de Pobreza	Cantidad de Hogares <sup>1/</sup>	Población Total	Población Económicamente Activa			Población Económicamente Inactiva	Población Menor de 16 Años
			Total	Ocupados	Desocupados		
<b>Total</b>	<b>1,628,106</b>	<b>6,249,262</b>	<b>2,724,754</b>	<b>2,559,315</b>	<b>165,439</b>	<b>1,583,883</b>	<b>1,940,625</b>
Pobreza	561,620	2,542,314	884,629	796,708	87,921	669,341	988,344
Pobreza Extrema	145,551	708,320	217,972	189,474	28,498	189,973	300,375
Pobreza Relativa	416,069	1,833,994	666,657	607,234	59,423	479,368	687,969
No Pobreza	1,066,486	3,706,948	1,840,125	1,762,607	77,518	914,542	952,281
<b>Hombres</b>	<b>1,055,957</b>	<b>2,952,771</b>	<b>1,607,819</b>	<b>1,490,791</b>	<b>117,028</b>	<b>368,494</b>	<b>976,458</b>
Pobreza	371,810	1,189,522	572,310	508,443	63,867	122,840	494,372
Pobreza Extrema	104,698	335,312	155,787	134,910	20,877	31,440	148,085
Pobreza Relativa	267,112	854,210	416,523	373,533	42,990	91,400	346,287
No Pobreza	684,147	1,763,249	1,035,509	982,348	53,161	245,654	482,086
<b>Mujeres</b>	<b>572,149</b>	<b>3,296,491</b>	<b>1,116,935</b>	<b>1,068,524</b>	<b>48,411</b>	<b>1,215,389</b>	<b>964,167</b>
Pobreza	189,810	1,352,792	312,319	288,265	24,054	546,501	493,972
Pobreza Extrema	40,853	373,008	62,185	54,564	7,621	158,533	152,290
Pobreza Relativa	148,957	979,784	250,134	233,701	16,433	387,968	341,682
No Pobreza	382,339	1,943,699	804,616	780,259	24,357	668,888	470,195

<sup>1/</sup> En la columna "Cantidad de Hogares" Para Hombres y Mujeres se refiere a Jefes de Hogar Hombres y Jefas de Hogar Mujeres.  
Fuente: MINEC, DIGESTYC. Encuesta de Hogares de Propósitos Múltiples (EHPM). 2012



**CUADRO V 48**  
**EL SALVADOR: DISTRIBUCIÓN DE LOS HOGARES Y POBLACIÓN POR CONDICIÓN DE**  
**ACTIVIDAD ECONOMICA, SEGÚN SEXO Y CONDICIÓN DE POBREZA**  
**TOTAL PAÍS, 2013**

Sexo y Condición de Pobreza	Cantidad de Hogares <sup>1/</sup>	Total	Población Económicamente Activa			Población Económicamente Inactiva	Población Menor de 16 Años
			Total	Ocupados	Desocupados		
<b>Total</b>	<b>1,667,556</b>	<b>6,290,420</b>	<b>2,795,156</b>	<b>2,629,507</b>	<b>165,649</b>	<b>1,596,297</b>	<b>1,898,967</b>
Pobreza	493,404	2,187,775	760,581	679,461	81,120	581,418	845,776
Pobreza Extrema	118,578	573,637	182,297	155,505	26,792	152,513	238,827
Pobreza Relativa	374,826	1,614,138	578,284	523,956	54,328	428,905	606,949
No Pobreza	1,174,152	4,102,645	2,034,575	1,950,046	84,529	1,014,879	1,053,191
<b>Hombres</b>	<b>1,075,821</b>	<b>2,981,383</b>	<b>1,622,180</b>	<b>1,511,128</b>	<b>111,052</b>	<b>389,154</b>	<b>970,049</b>
Pobreza	321,673	1,037,716	493,150	437,235	55,915	116,080	428,486
Pobreza Extrema	80,560	275,671	126,054	106,552	19,502	24,870	124,747
Pobreza Relativa	241,113	762,045	367,096	330,683	36,413	91,210	303,739
No Pobreza	754,148	1,943,667	1,129,030	1,073,893	55,137	273,074	541,563
<b>Mujeres</b>	<b>591,735</b>	<b>3,309,037</b>	<b>1,172,976</b>	<b>1,118,379</b>	<b>54,597</b>	<b>1,207,143</b>	<b>928,918</b>
Pobreza	171,731	1,150,059	267,431	242,226	25,205	465,338	417,290
Pobreza Extrema	38,018	297,966	56,243	48,953	7,290	127,643	114,080
Pobreza Relativa	133,713	852,093	211,188	193,273	17,915	337,695	303,210
No Pobreza	420,004	2,158,978	905,545	876,153	29,392	741,805	511,628

<sup>1/</sup> En la columna "cantidad de hogares" para hombres y mujeres se refiere a jefes de hogar hombres y jefas de hogar mujeres.  
Fuente: MINEC.DIGESTYC. Encuesta de Hogares de Propósitos Múltiples (EHPM), 2013

**CUADRO V 49**  
**EL SALVADOR: OCUPADOS POR AÑOS DE ESTUDIO APROBADOS,**  
**SEGÚN SEXO Y CATEGORÍA OCUPACIONAL**  
**TOTAL PAÍS, 2012**

Sexo y Categoría Ocupacional	Total	Años de Estudio Aprobado					
		Ninguno	1 - 3	4 - 6	7 - 9	10 - 12	13 y Más
<b>Total</b>	<b>2,559,315</b>	<b>296,376</b>	<b>345,843</b>	<b>492,519</b>	<b>499,731</b>	<b>592,601</b>	<b>332,245</b>
Empleador o Patrono	108,206	12,995	17,954	21,377	19,222	20,055	16,603
Cuenta Propia	762,317	156,499	160,248	170,171	128,904	107,886	38,609
Cooperativista	0	0	0	0	0	0	0
Fam. no Remunerado	198,113	16,534	23,288	40,211	51,625	51,506	14,949
Asal. Permanente	970,711	33,314	56,239	125,770	178,596	329,892	246,900
Asal. Temporal	402,232	60,207	64,077	99,874	95,670	68,505	13,899
Aprendiz	44,850	6,681	9,638	12,570	11,091	4,595	275
Serv. Domestico	72,019	10,117	14,399	22,221	14,599	10,059	624
Otros	867	29	0	325	24	103	386
<b>Hombres</b>	<b>1,490,791</b>	<b>169,694</b>	<b>199,835</b>	<b>295,293</b>	<b>320,487</b>	<b>335,668</b>	<b>169,814</b>
Empleador o Patrono	74,807	8,024	13,165	14,774	13,677	12,739	12,428
Cuenta Propia	365,300	79,261	77,964	76,416	58,649	51,778	21,232
Cooperativista	0	0	0	0	0	0	0
Fam. no Remunerado	112,740	7,968	13,153	25,694	33,348	25,966	6,611
Asal. Permanente	600,124	23,280	41,821	90,347	130,290	192,628	121,758
Asal. Temporal	323,346	49,686	52,213	84,162	80,050	49,533	7,702
Aprendiz	4,689	35	0	1,225	2,278	1,123	28
Serv. Domestico	9,583	1,411	1,519	2,629	2,171	1,798	55
Otros	202	29	0	46	24	103	0
<b>Mujeres</b>	<b>1,068,524</b>	<b>126,682</b>	<b>146,008</b>	<b>197,226</b>	<b>179,244</b>	<b>256,933</b>	<b>162,431</b>
Empleador o Patrono	33,399	4,971	4,789	6,603	5,545	7,316	4,175
Cuenta Propia	397,017	77,238	82,284	93,755	70,255	56,108	17,377
Cooperativista	0	0	0	0	0	0	0
Fam. no Remunerado	85,373	8,566	10,135	14,517	18,277	25,540	8,338
Asal. Permanente	370,587	10,034	14,418	35,423	48,306	137,264	125,142
Asal. Temporal	78,886	10,521	11,864	15,712	15,620	18,972	6,197
Aprendiz	40,161	6,646	9,638	11,345	8,813	3,472	247
Serv. Domestico	62,436	8,706	12,880	19,592	12,428	8,261	569
Otros	665	0	0	279	0	0	386

Fuente: MINEC, DIGESTYC. Encuesta de Hogares de Propósitos Múltiples (EHPM), 2012

**CUADRO V 50**  
**EL SALVADOR: OCUPADOS POR AÑOS DE ESTUDIO APROBADOS,**  
**SEGÚN SEXO Y CATEGORÍA OCUPACIONAL**  
**TOTAL PAÍS, 2013**

Sexo y Categoría Ocupacional	Total	Años de Estudio Aprobado					
		Ninguno	1 - 3	4 - 6	7 - 9	10 - 12	13 y Más
<b>Total</b>	<b>2,629,507</b>	<b>291,830</b>	<b>346,207</b>	<b>485,410</b>	<b>508,764</b>	<b>634,164</b>	<b>363,132</b>
Empleador o Patrono	112,774	11,801	16,034	22,192	19,414	21,963	21,370
Cuenta Propia	787,507	150,725	163,271	185,338	129,136	115,701	43,336
Cooperativista	0	0	0	0	0	0	0
Fam. no Remunerado	201,604	17,138	23,567	37,088	54,814	53,364	15,633
Asal. Permanente	1,016,420	39,857	54,508	121,705	180,523	355,457	264,370
Asal. Temporal	388,982	55,953	65,578	86,363	96,123	68,611	16,354
Aprendiz	4,620	0	159	584	2,603	1,274	0
Serv. Domestico	115,746	16,273	22,822	31,759	25,820	17,752	1,320
Otros	1,854	83	268	381	331	42	749
<b>Hombres</b>	<b>1,511,128</b>	<b>165,691</b>	<b>198,584</b>	<b>282,055</b>	<b>322,773</b>	<b>359,409</b>	<b>182,616</b>
Empleador o Patrono	78,419	8,224	10,829	14,845	13,485	14,663	16,373
Cuenta Propia	369,412	72,811	77,179	85,529	60,449	48,729	24,715
Cooperativista	0	0	0	0	0	0	0
Fam. no Remunerado	107,010	9,119	13,133	21,461	33,433	25,412	4,452
Asal. Permanente	630,116	28,214	41,632	85,658	128,684	218,150	127,778
Asal. Temporal	312,246	45,901	54,122	71,892	82,010	49,703	8,618
Aprendiz	4,389	0	159	584	2,447	1,199	0
Serv. Domestico	8,748	1,383	1,472	1,939	2,265	1,553	136
Otros	788	39	58	147	0	0	544
<b>Mujeres</b>	<b>1,118,379</b>	<b>126,139</b>	<b>147,623</b>	<b>203,355</b>	<b>185,991</b>	<b>274,755</b>	<b>180,516</b>
Empleador o Patrono	34,355	3,577	5,205	7,347	5,92	7,300	4,997
Cuenta Propia	418,095	77,914	86,092	99,809	68,687	66,972	18,621
Cooperativista	0	0	0	0	0	0	0
Fam. no Remunerado	94,594	8,019	10,434	15,627	21,381	27,952	11,181
Asal. Permanente	386,304	11,643	12,876	36,047	51,839	137,307	136,592
Asal. Temporal	76,736	10,052	11,456	14,471	14,113	18,908	7,736
Aprendiz	231	0	0	0	156	75	0
Serv. Domestico	106,998	14,890	21,350	29,820	23,555	16,199	1,184
Otros	1,066	44	210	234	331	42	205

Fuente: MINEC, DIGESTYC. Encuesta de Hogares de Propósitos Múltiples (EHPM), 2013

**CUADRO V 51**  
**EL SALVADOR: OCUPADOS POR CATEGORÍA OCUPACIONAL, SEGÚN SEXO Y GRUPOS DE EDAD**  
**TOTAL PAÍS, 2012**

Sexo y Grupos de Edad	Total	Categoría Ocupacional								
		Patrono	Cuenta Propia	Cooperativista	Familiar no Remunerado	Asalariado Permanente	Asalariado Temporal	Aprendiz	Servicio Domestico	Otros
<b>Total</b>	<b>2,559,315</b>	<b>108,206</b>	<b>762,317</b>	<b>0</b>	<b>198,113</b>	<b>970,711</b>	<b>402,232</b>	<b>4,758</b>	<b>111,780</b>	<b>1,198</b>
16 - 19	188,776	584	17,391	0	68,336	32,138	57,958	3,242	9,000	127
20 - 24	318,594	2,859	40,002	0	41,392	142,599	75,473	1,202	15,030	37
25 - 29	303,912	6,534	56,538	0	19,327	156,263	53,280	69	11,528	373
30 - 34	328,420	12,408	82,454	0	18,332	150,892	50,347	0	13,720	267
35 - 39	323,141	14,925	95,128	0	13,289	140,545	44,680	0	14,458	116
40 - 44	274,152	11,695	94,276	0	8,931	110,248	34,080	65	14,749	108
45 - 49	229,919	13,560	87,629	0	7,878	85,427	24,762	35	10,536	92
50 - 54	187,195	10,828	75,440	0	6,434	65,646	21,695	0	7,152	0
55 - 59	144,718	10,197	66,530	0	4,043	43,451	13,999	0	6,498	0
60 - 64	105,760	9,342	53,330	0	3,961	24,829	9,813	0	4,407	78
65 - 69	66,365	7,174	37,569	0	2,665	10,164	6,825	0	1,968	0
70 y Más	88,363	8,100	56,030	0	3,525	8,509	9,320	145	2,734	0
<b>Hombres</b>	<b>1,490,791</b>	<b>74,807</b>	<b>365,300</b>	<b>0</b>	<b>112,740</b>	<b>600,124</b>	<b>323,346</b>	<b>4,689</b>	<b>9,583</b>	<b>202</b>
16 - 19	131,706	496	10,421	0	47,471	20,595	48,930	3,242	424	127
20 - 24	200,065	2,316	21,616	0	25,463	87,905	60,415	1,202	1,148	0
25 - 29	177,719	4,647	27,394	0	9,807	93,489	42,010	0	372	0
30 - 34	180,992	8,300	36,852	0	7,369	88,407	39,147	0	917	0
35 - 39	177,355	10,601	40,116	0	6,711	84,822	34,407	0	698	0
40 - 44	147,973	7,652	40,295	0	3,666	67,616	27,386	65	1,247	46
45 - 49	121,041	8,762	36,318	0	3,208	52,542	19,039	35	1,137	0
50 - 54	98,639	7,074	32,244	0	1,830	39,127	17,711	0	653	0
55 - 59	85,763	6,968	33,077	0	2,092	30,306	12,414	0	906	0
60 - 64	66,749	6,884	29,366	0	1,835	19,380	8,282	0	973	29
65 - 69	43,478	4,127	23,407	0	1,300	8,540	5,754	0	350	0
70 y Más	59,311	6,980	34,194	0	1,988	7,395	7,851	145	758	0
	<b>1,068,524</b>	<b>33,399</b>	<b>397,017</b>	<b>0</b>	<b>85,373</b>	<b>370,587</b>	<b>78,886</b>	<b>69</b>	<b>102,197</b>	<b>996</b>
<b>Mujeres</b>										
16 - 19	57,070	88	6,970	0	20,865	11,543	9,028	0	8,576	0
20 - 24	118,529	543	18,386	0	15,929	54,694	15,058	0	13,882	37
25 - 29	126,193	1,887	29,144	0	9,520	62,774	11,270	69	11,156	373
30 - 34	147,428	4,108	45,602	0	10,963	62,485	11,200	0	12,803	267
35 - 39	145,786	4,324	55,012	0	6,578	55,723	10,273	0	13,760	116
40 - 44	126,179	4,043	53,981	0	5,265	42,632	6,694	0	13,502	62
45 - 49	108,878	4,798	51,311	0	4,670	32,885	5,723	0	9,399	92
50 - 54	88,556	3,754	43,196	0	4,604	26,519	3,984	0	6,499	0
55 - 59	58,955	3,229	33,453	0	1,951	13,145	1,585	0	5,592	0
60 - 64	39,011	2,458	23,964	0	2,126	5,449	1,531	0	3,434	49
65 - 69	22,887	3,047	14,162	0	1,365	1,624	1,071	0	1,618	0
70 y Más	29,052	1,120	21,836	0	1,537	1,114	1,469	0	1,976	0

Fuente: MINEC, DIGESTYC. Encuesta de Hogares de Propósitos Múltiples (EHPM), 2012

**CUADRO V 52**  
**EL SALVADOR: OCUPADOS POR CATEGORÍA OCUPACIONAL, SEGÚN SEXO Y GRUPOS DE EDAD**  
**TOTAL PAÍS, 2013**

Sexo y Grupos de Edad	Total	Categoría Ocupacional								
		Patrono	Cuenta Propia	Cooperativista	Familiar no Remunerado	Asalariado Permanente	Asalariado Temporal	Aprendiz	Servicio Domestico	Otros
<b>Total</b>	<b>2,629,507</b>	<b>112,774</b>	<b>787,507</b>	<b>0</b>	<b>201,604</b>	<b>1,016,420</b>	<b>388,982</b>	<b>4,620</b>	<b>115,746</b>	<b>1,854</b>
16 - 19	182,511	1,389	12,984	0	68,165	31,908	56,480	2,887	8,605	93
20 - 24	330,866	3,831	41,876	0	41,241	147,693	80,307	1,535	13,678	705
25 - 29	313,097	6,771	59,847	0	21,540	163,054	49,101	75	12,493	216
30 - 34	331,020	11,874	81,503	0	16,501	160,440	47,933	25	12,566	178
35 - 39	335,900	15,299	100,593	0	12,592	149,468	43,940	98	13,868	42
40 - 44	283,997	16,175	96,085	0	10,098	118,092	29,908	0	13,478	161
45 - 49	239,764	12,316	98,610	0	6,095	86,745	23,844	0	11,965	189
50 - 54	192,169	11,710	75,536	0	6,056	69,934	17,325	0	11,572	36
55 - 59	154,817	10,738	73,590	0	5,086	42,816	14,246	0	8,341	0
60 - 64	113,141	9,937	56,735	0	5,599	24,061	11,768	0	5,041	0
65 - 69	64,427	5,371	34,999	0	5,098	10,797	5,815	0	2,184	163
70 y Más	87,798	7,363	55,149	0	3,533	11,412	8,315	0	1,955	71
<b>Hombres</b>	<b>1,511,128</b>	<b>78,419</b>	<b>369,412</b>	<b>0</b>	<b>107,010</b>	<b>630,116</b>	<b>312,246</b>	<b>4,389</b>	<b>8,748</b>	<b>788</b>
16 - 19	127,384	1,348	8,678	0	44,863	22,219	47,293	2,887	96	0
20 - 24	208,498	3,160	22,319	0	23,795	92,396	63,903	1,379	924	622
25 - 29	179,083	4,726	27,064	0	11,007	99,168	36,053	0	1,065	0
30 - 34	178,753	7,370	36,288	0	6,303	91,773	36,567	25	427	0
35 - 39	178,102	9,879	41,075	0	4,247	86,452	35,438	98	913	0
40 - 44	152,459	10,900	40,848	0	3,042	72,823	24,362	0	436	48
45 - 49	127,504	7,906	40,412	0	2,861	54,651	20,591	0	1,083	0
50 - 54	103,091	7,562	34,370	0	2,025	44,387	14,078	0	669	0
55 - 59	87,545	8,417	36,828	0	2,302	27,706	11,402	0	890	0
60 - 64	67,050	7,027	28,043	0	2,429	19,182	9,590	0	779	0
65 - 69	41,005	4,099	19,552	0	2,216	9,185	5,482	0	353	118
70 y Más	60,654	6,025	33,935	0	1,920	10,174	7,487	0	1,113	0
<b>Mujeres</b>	<b>1,118,379</b>	<b>34,355</b>	<b>418,095</b>	<b>0</b>	<b>94,594</b>	<b>386,304</b>	<b>76,736</b>	<b>231</b>	<b>106,998</b>	<b>1,066</b>
16 - 19	55,127	41	4,306	0	23,302	9,689	9,187	0	8,509	93
20 - 24	122,368	671	19,557	0	17,446	55,297	16,404	156	12,754	83
25 - 29	134,014	2,045	32,783	0	10,533	63,886	13,048	75	11,428	216
30 - 34	152,267	4,504	45,215	0	10,198	68,667	11,366	0	12,139	178
35 - 39	157,798	5,420	59,518	0	8,345	63,016	8,502	0	12,955	42
40 - 44	131,538	5,275	55,237	0	7,056	45,269	5,546	0	13,042	113
45 - 49	112,260	4,410	58,198	0	3,234	32,094	3,253	0	10,882	189
50 - 54	89,078	4,148	41,166	0	4,031	25,547	3,247	0	10,903	36
55 - 59	67,272	2,321	36,762	0	2,784	15,110	2,844	0	7,451	0
60 - 64	46,091	2,910	28,692	0	3,170	4,879	2,178	0	4,262	0
65 - 69	23,422	1,272	15,447	0	2,882	1,612	333	0	1,831	45
70 y Más	27,144	1,338	21,214	0	1,613	1,238	828	0	842	71

Fuente: MINEC, DIGESTYC. Encuesta de Hogares de Propósitos Múltiples (EHPM), 2013

**CUADRO V 53**  
**EL SALVADOR: HOGARES RECEPTORES DE REMESAS, POR NÚMERO**  
**DE MIEMBROS DEL HOGAR, SEGÚN SEXO DEL JEFE DE HOGAR**  
**Y CONDICIÓN DE POBREZA**  
**TOTAL PAÍS, 2012**

Sexo del Jefe del Hogar y Condición de Pobreza	Total	Número de Miembros del Hogar							
		1	2	3	4	5	6	7	8 y Más
<b>Total</b>	<b>322,927</b>	<b>31,903</b>	<b>59,435</b>	<b>65,055</b>	<b>64,630</b>	<b>45,381</b>	<b>25,767</b>	<b>12,843</b>	<b>17,913</b>
Pobreza	82,453	2,394	9,290	15,681	17,344	15,475	8,560	5,207	8,502
Pobreza Extrema	15,312	610	1,395	2,348	2,895	3,065	1,704	1,189	2,106
Pobreza Relativa	67,141	1,784	7,895	13,333	14,449	12,410	6,856	4,018	6,396
No Pobreza	240,474	29,509	50,145	49,374	47,286	29,906	17,207	7,636	9,411
<b>Hombres</b>	<b>158,500</b>	<b>13,747</b>	<b>26,931</b>	<b>28,617</b>	<b>34,087</b>	<b>23,511</b>	<b>14,979</b>	<b>6,936</b>	<b>9,692</b>
Pobreza	43,160	1,111	3,713	7,329	9,245	8,968	5,351	2,937	4,506
Pobreza Extrema	8,860	292	257	1,486	1,523	1,821	1,447	639	1,395
Pobreza Relativa	34,300	819	3,456	5,843	7,722	7,147	3,904	2,298	3,111
No Pobreza	115,340	12,636	23,218	21,288	24,842	14,543	9,628	3,999	5,186
<b>Mujeres</b>	<b>164,427</b>	<b>18,156</b>	<b>32,504</b>	<b>36,438</b>	<b>30,543</b>	<b>21,870</b>	<b>10,788</b>	<b>5,907</b>	<b>8,221</b>
Pobreza	39,293	1,283	5,577	8,352	8,099	6,507	3,209	2,270	3,996
Pobreza Extrema	6,452	318	1,138	862	1,372	1,244	257	550	711
Pobreza Relativa	32,841	965	4,439	7,490	6,727	5,263	2,952	1,720	3,285
No Pobreza	125,134	16,873	26,927	28,086	22,444	15,363	7,579	3,637	4,225

Fuente: MINEC, DIGESTYC. Encuesta de Hogares de Propósitos Múltiples (EHPM), 2012

**CUADRO V 54**  
**EL SALVADOR: HOGARES RECEPTORES DE REMESAS,**  
**POR NÚMERO DE MIEMBROS DEL HOGAR, SEGÚN SEXO**  
**DEL JEFE DE HOGAR Y CONDICIÓN DE POBREZA**  
**TOTAL PAÍS, 2013**

Sexo del Jefe del Hogar y Condición de Pobreza	Total	Número de Miembros del Hogar							
		1	2	3	4	5	6	7	8 y Más
<b>Total</b>	<b>358,245</b>	<b>37,799</b>	<b>64,755</b>	<b>76,841</b>	<b>63,899</b>	<b>53,195</b>	<b>26,795</b>	<b>15,749</b>	<b>19,212</b>
Pobreza	77,553	1,861	9,227	12,612	14,877	15,522	9,224	5,634	8,596
Pobreza Extrema	12,947	-	1,098	1,615	2,807	2,303	1,818	1,256	2,050
Pobreza Relativa	64,606	1,861	8,129	10,997	12,070	13,219	7,406	4,378	6,546
No Pobreza	280,692	35,938	55,528	64,229	49,022	37,673	17,571	10,115	10,616
<b>Hombres</b>	<b>183,916</b>	<b>15,988</b>	<b>30,489</b>	<b>37,642</b>	<b>32,633</b>	<b>30,986</b>	<b>14,314</b>	<b>8,830</b>	<b>13,034</b>
Pobreza	39,954	884	3,770	6,178	7,071	7,798	5,179	3,145	5,929
Pobreza Extrema	7,555	-	574	846	1,436	1,438	973	931	1,357
Pobreza Relativa	32,399	884	3,196	5,332	5,635	6,360	4,206	2,214	4,572
No Pobreza	143,962	15,104	26,719	31,464	25,562	23,188	9,135	5,685	7,105
<b>Mujeres</b>	<b>174,329</b>	<b>21,811</b>	<b>34,266</b>	<b>39,199</b>	<b>31,266</b>	<b>22,209</b>	<b>12,481</b>	<b>6,919</b>	<b>6,178</b>
Pobreza	37,599	977	5,457	6,434	7,806	7,724	4,045	2,489	2,667
Pobreza Extrema	5,392	-	524	769	1,371	865	845	325	693
Pobreza Relativa	32,207	977	4,933	5,665	6,435	6,859	3,200	2,164	1,974
No Pobreza	136,730	20,834	28,809	32,765	23,460	14,485	8,436	4,430	3,511

Fuente: MINEC, DIGESTYC. Encuesta de Hogares de Propósitos Múltiples, 2013

**CUADRO V 55**  
**EL SALVADOR: HOGARES RECEPTORES DE REMESAS MENSUAL POR TRAMOS**  
**DE REMESA EN DÓLARES, SEGÚN DEPARTAMENTO**  
**TOTAL PAÍS, 2012**

Departamento	Total	Tramos de Remesas en Dólares										
		Menos de 46	46 - 113	114 -170	171 -228	229-285	286-342	343-456	457-570	571-685	686-799	800 y Más
<b>Total</b>	<b>322,927</b>	<b>65,107</b>	<b>97,089</b>	<b>33,323</b>	<b>48,951</b>	<b>15,481</b>	<b>24,593</b>	<b>18,090</b>	<b>8,730</b>	<b>5,082</b>	<b>2,475</b>	<b>4,006</b>
Ahuachapán	10,572	2,520	3,832	965	1,861	261	646	156	254	42	0	35
Santa Ana	28,714	5,478	9,873	3,000	4,017	1,554	2,103	1,422	776	357	0	134
Sonsonate	17,880	3,416	5,498	1,381	2,582	1,226	1,670	814	347	705	0	241
Chalatenango	15,352	2,134	4,606	1,870	2,968	812	1,030	822	533	137	170	270
La Libertad	29,788	7,385	7,763	2,750	3,783	1,141	2,412	2,424	881	737	331	181
San Salvador	60,618	14,349	16,693	5,565	9,637	845	6,136	2,749	1,565	1,194	539	1,346
Cuscatlán	9,387	2,045	2,573	489	1,566	613	857	698	257	241	48	0
La Paz	14,817	2,690	4,813	1,194	2,066	1,283	1,173	606	675	78	179	60
Cabañas	13,061	2,002	3,891	1,537	2,124	837	1,144	695	308	139	187	197
San Vicente	12,712	2,455	3,548	1,577	1,789	684	950	1,105	272	161	0	171
Usulután	26,566	4,741	8,502	4,113	3,898	674	1,699	1,386	396	412	453	292
San Miguel	40,529	8,923	11,668	3,920	5,482	3,911	2,114	2,864	1,013	207	168	259
Morazán	15,970	2,912	5,570	1,475	2,839	405	916	833	466	106	188	260
La Unión	26,961	4,057	8,259	3,487	4,339	1,235	1,743	1,516	987	566	212	560

Fuente: MINEC, DIGESTYC. Encuesta de Hogares de Propósitos Múltiples (EHPM). 2012



**CUADRO V 56**  
**EL SALVADOR: HOGARES RECEPTORES DE REMESAS MENSUAL POR TRAMOS**  
**DE REMESA EN DÓLARES, SEGÚN DEPARTAMENTO**  
**TOTAL PAÍS, 2013**

Departamento	Total	Tramos de Remesas en Dólares										
		Menos de 46	46 - 113	114 -170	171 -228	229-285	286-342	343-456	457-570	571-685	686-799	800 y Más
<b>Total</b>	<b>358,245</b>	<b>77,521</b>	<b>102,679</b>	<b>39,449</b>	<b>44,594</b>	<b>18,968</b>	<b>28,134</b>	<b>21,867</b>	<b>11,477</b>	<b>5,413</b>	<b>2,133</b>	<b>6,010</b>
Ahuachapán	13,543	3,118	4,140	1,455	1,779	640	803	723	420	209	81	175
Santa Ana	39,234	10,762	12,167	5,271	4,323	1,891	2,256	1,581	373	316	119	175
Sonsonate	17,005	3,686	4,252	2,702	1,810	612	1,849	1,331	186	33	98	446
Chalatenango	18,098	4,175	5,642	1,677	2,766	829	1,362	551	540	387	-	169
La Libertad	36,005	8,078	10,266	3,169	5,097	2,045	2,913	1,295	1,980	269	224	669
San Salvador	65,871	16,880	17,620	4,867	6,297	4,188	5,129	5,406	2,023	1,167	201	2,093
Cuscatlán	10,762	1,659	3,592	1,507	1,561	222	384	482	647	298	57	353
La Paz	16,793	3,592	5,312	2,068	1,353	1,354	1,282	912	465	402	-	53
Cabañas	12,500	1,760	3,663	1,393	2,116	524	1,197	1,109	427	151	77	83
San Vicente	11,995	2,598	3,620	1,861	1,113	602	909	542	304	211	55	180
Usulután	30,831	6,213	8,162	2,781	4,844	1,520	2,422	2,199	1,202	537	298	653
San Miguel	36,951	7,303	11,474	4,768	4,851	1,871	2,565	2,286	1,054	426	283	70
Morazán	16,953	2,920	4,654	2,534	2,501	826	1,365	943	712	116	92	290
La Unión	31,704	4,777	8,115	3,396	4,183	1,844	3,698	2,507	1,144	891	548	601

Fuente: MINEC, DIGESTYC. Encuesta de Hogares de Propósitos Múltiples (EHPM), 2013

**CUADRO V 57**  
**EL SALVADOR: HOGARES POR CONDICIÓN DE POBREZA, SEGÚN**  
**DISPONIBILIDAD DE SERVICIOS BÁSICOS**  
**TOTAL PAÍS, 2012**

Disponibilidad de Servicios Básicos	Total	Condición de Pobreza			
		Pobre			No Pobre
		Total	Extremo	Relativo	
<b>Total</b>	<b>1,628,106</b>	<b>561,620</b>	<b>145,551</b>	<b>416,069</b>	<b>1,066,486</b>
<b>Servicio de Alumbrado</b>					
Electricidad	1,358,112	411,860	94,044	317,816	946,252
Conexión Eléctrica Vecino	166,590	86,414	27,252	59,162	80,176
Kerosene (gas)	37,845	25,856	11,209	14,647	11,989
Candela	49,820	28,368	9,703	18,665	21,452
Panel Solar	5,429	3,205	1,398	1,807	2,224
Generador Eléctrico	517	0	0	0	517
Otra Clase	9,793	5,917	1,945	3,972	3,876
<b>Servicio de Agua</b>					
Cañería dentro y fuera de la Vivienda	1,227,193	367,891	83,793	284,098	859,302
Cañería del Vecino	70,318	33,583	9,245	24,338	36,735
Pila, Chorro Publico o Cantarera	44,077	21,188	7,398	13,790	22,889
Camión, Carreta o Pipa	25,523	10,706	2,554	8,152	14,817
Pozo con Tubería	39,151	10,116	2,252	7,864	29,035
Pozo Protegido (cubierto)	72,031	33,842	9,882	23,960	38,189
Pozo no Protegido	15,949	7,840	2,671	5,169	8,109
Ojo de Agua, Río o Quebrada	62,653	38,478	14,937	23,541	24,175
Manantial Protegido	5,314	3,481	1,378	2,103	1,833
Manantial no Protegido	3,547	2,684	1,106	1,578	863
Colecta Agua Lluvia	13,133	6,269	1,940	4,329	6,864
Chorro Común	0	0	0	0	0
Acarreo Cañería del Vecino	44,239	23,451	7,482	15,969	20,788
Otros Medios	4,978	2,091	913	1,178	2,887

**CUADRO V 57**  
**EL SALVADOR: HOGARES POR CONDICIÓN DE POBREZA, SEGÚN**  
**DISPONIBILIDAD DE SERVICIOS BÁSICOS**  
**TOTAL PAÍS, 2012**

Continuación

Disponibilidad de Servicios Básicos	Total	Condición de Pobreza			
		Pobre			No Pobre
		Total	Extremo	Relativo	
<b>Servicio de Baño</b>					
Regadera o Pila Dentro de la Vivienda	593,381	105,372	13,311	92,061	488,009
Regadera o Pila Fuera de Vivienda					
Dentro Propiedad	433,210	145,640	34,259	111,381	287,570
Regadera o Pila de Baño Común.	69,486	25,760	4,696	21,064	43,726
Río, Quebrada u Ojo de Agua	63,074	40,442	15,052	25,390	22,632
Barril o Pila al Aire Libre	468,828	244,406	78,233	166,173	224,422
Otros Medios	127	0	0	0	127
<b>Servicio Sanitario</b>					
Inodoro a Alcantarillado	610,365	116,609	17,359	99,250	493,756
Inodoro a Fosa Séptica	209,039	55,631	11,590	44,041	153,408
Inodoro Común a Alcantarillado	37,425	13,418	1,195	12,223	24,007
Inodoro Común a Fosa Séptica	15,776	4,966	934	4,032	10,810
Letrina Privada	493,961	233,062	67,892	165,170	260,899
Letrina Común	86,671	43,727	14,042	29,685	42,944
Letrina Abonera Privada	103,592	51,091	14,340	36,751	52,501
Letrina Abonera Común	13,846	6,128	1,750	4,378	7,718
Letrina Solar Privada	37	0	0	0	37
Letrina Solar Común	0	0	0	0	0
No Tiene	57,394	36,988	16,449	20,539	20,406
<b>Servicio Recolección Desechos Sólidos</b>					
Recolección Domiciliaria Publica	823,066	195,009	34,403	160,606	628,057
Recolección Domiciliaria Privada	5,724	998	98	900	4,726
Depositán en Contenedores	40,556	13,465	2,823	10,642	27,091
La Entierran	28,362	12,422	5,118	7,304	15,940
La Queman	581,876	265,282	77,751	187,531	316,594
La Depositán en Cualquier Lugar	145,020	73,060	24,967	48,093	71,960
Otros	3,502	1,384	391	993	2,118

Fuente: MINEC, DIGESTYC. Encuesta de Hogares de Propósitos Múltiples (EHPM), 2012

**CUADRO V 58**  
**EL SALVADOR: HOGARES POR CONDICIÓN DE POBREZA, SEGÚN**  
**DISPONIBILIDAD DE SERVICIOS BÁSICOS**  
**TOTAL PAÍS, 2013**

Disponibilidad de Servicios Básicos	Condición de Pobreza				
	Total	Pobre			No Pobre
		Total	Extremo	Relativo	
<b>Total</b>	<b>1,667,556</b>	<b>493,404</b>	<b>118,578</b>	<b>374,826</b>	<b>1,174,152</b>
<b>Servicio de Alumbrado</b>					
Electricidad	1,399,796	365,632	80,681	284,951	1,034,164
Conexión Eléctrica Vecino	185,071	84,374	22,959	61,415	100,697
Kerosene (gas)	25,739	15,231	6,095	9,136	10,508
Candela	43,558	21,919	6,020	15,899	21,639
Panel Solar	2,512	616	372	244	1,896
Generador Eléctrico	30	30	30	-	-
Otra Clase	10,850	5,602	2,421	3,181	5,248
<b>Servicio de Agua</b>					
Cañería dentro y fuera de la Vivienda	1,268,130	321,664	69,442	252,222	946,466
Cañería del Vecino	75,683	30,700	9,848	20,852	44,983
Pila, Chorro Publico o Cantarera	49,934	22,458	6,536	15,922	27,476
Camión, Carreta o Pipa	23,022	9,402	1,800	7,602	13,620
Pozo con Tubería	43,225	11,394	2,658	8,736	31,831
Pozo Protegido (cubierto)	72,820	29,969	5,679	24,290	42,851
Pozo no Protegido	15,475	7,539	2,143	5,396	7,936
Ojo de Agua, Río o Quebrada	49,067	28,264	10,877	17,387	20,803
Manantial Protegido	2,064	1,012	494	518	1,052
Manantial no Protegido	1,588	837	381	456	751
Colecta Agua Lluvia	18,618	8,584	1,751	6,833	10,034
Chorro Común	146	84	27	57	62
Acarreo Cañería del Vecino	43,257	20,316	6,602	13,714	22,941
Otros Medios	4,527	1,181	340	841	3,346

**CUADRO V 58**  
**EL SALVADOR: HOGARES POR CONDICIÓN DE POBREZA, SEGÚN**  
**DISPONIBILIDAD DE SERVICIOS BÁSICOS**  
**TOTAL PAÍS, 2013**

Continuación

Disponibilidad de Servicios Básicos	Total	Condición de Pobreza			No Pobre
		Pobre			
		Total	Extremo	Relativo	
<b>Servicio de Baño</b>					
Regadera o Pila Dentro de la Vivienda	588,682	74,387	10,506	63,881	514,295
Regadera o Pila Fuera de Vivienda	477,719	148,157	29,728	118,429	329,562
Dentro Propiedad					
Regadera o Pila de Baño Común.	81,230	25,952	5,372	20,580	55,278
Río, Quebrada u Ojo de Agua	53,245	30,747	11,489	19,258	22,498
Barril o Pila al Aire Libre	466,620	214,121	61,483	152,638	252,499
Otros Medios	60	40	-	40	20
<b>Servicio Sanitario</b>					
Inodoro a Alcantarillado	607,938	91,330	13,151	78,179	516,608
Inodoro a Fosa Séptica	217,225	47,288	8,066	39,222	169,937
Inodoro Común a Alcantarillado	43,827	11,532	1,273	10,259	32,295
Inodoro Común a Fosa Séptica	17,319	5,818	2,169	3,649	11,501
Letrina Privada	501,713	209,007	56,521	152,486	292,706
Letrina Común	99,325	44,641	11,794	32,847	54,684
Letrina Abonera Privada	109,972	44,658	12,045	32,613	65,314
Letrina Abonera Común	19,356	9,250	1,870	7,380	10,106
Letrina Solar Privada	25	-	-	-	25
Letrina Solar Común	-	-	-	-	-
No Tiene	50,856	29,880	11,689	18,191	20,976
<b>Servicio Recolección Desechos Sólidos</b>					
Recolección Domiciliaria Publica	846,160	169,040	31,744	137,296	677,120
Recolección Domiciliaria Privada	7,756	1,194	176	1,018	6,562
Depositán en Contenedores	40,137	10,967	900	10,067	29,170
La Entierran	38,005	14,390	4,030	10,360	23,615
La Quemán	603,742	242,712	67,519	175,193	361,030
La Depositán en Cualquier Lugar	125,597	52,525	13,817	38,708	73,072
Otros	6,159	2,576	392	2,184	3,583

Fuente: MINEC, DIGESTYC. Encuesta de Hogares de Propósitos Múltiples (EHPM), 2013

**CUADRO V 59**  
**EL SALVADOR: POBLACIÓN DE 4 Y MÁS AÑOS DE EDAD QUE ESTUDIA**  
**ACTUALMENTE POR TIPO DE CENTROS DE ENSEÑANZA AL QUE ASISTE,**  
**SEGÚN SEXO Y GRUPOS DE EDAD TOTAL PAÍS, 2012**

Sexo y Grupos de Edad	Total	Tipos de Centros de Enseñanza al que asiste		
		Oficial	Privados	
			Laico	Religioso
<b>Total</b>	<b>1,847,593</b>	<b>1,474,065</b>	<b>255,734</b>	<b>117,794</b>
4 - 6	203,869	164,679	21,301	17,889
7 - 9	338,484	287,006	28,321	23,157
10 - 12	407,676	354,996	29,060	23,620
13 - 15	400,004	342,510	32,505	24,989
16 - 18	277,610	211,573	46,997	19,040
19 - 23	149,629	82,082	60,904	6,643
24 - 28	49,038	20,157	27,378	1,503
29 - 33	10,315	5,232	4,778	305
34 y Más	10,968	5,830	4,490	648
<b>Hombres</b>	<b>935,874</b>	<b>752,418</b>	<b>124,239</b>	<b>59,217</b>
4 - 6	103,312	81,683	11,613	10,016
7 - 9	166,080	141,827	13,814	10,439
10 - 12	201,962	177,733	12,913	11,316
13 - 15	202,169	173,407	15,850	12,912
16 - 18	146,026	113,975	22,743	9,308
19 - 23	83,259	48,699	30,176	4,384
24 - 28	23,965	10,615	12,813	537
29 - 33	4,711	2,412	1,994	305
34 y Más	4,390	2,067	2,323	0
<b>Mujeres</b>	<b>911,719</b>	<b>721,647</b>	<b>131,495</b>	<b>58,577</b>
4 - 6	100,557	82,996	9,688	7,873
7 - 9	172,404	145,179	14,507	12,718
10 - 12	205,714	177,263	16,147	12,304
13 - 15	197,835	169,103	16,655	12,077
16 - 18	131,584	97,598	24,254	9,732
19 - 23	66,370	33,383	30,728	2,259
24 - 28	25,073	9,542	14,565	966
29 - 33	5,604	2,820	2,784	0
34 y Más	6,578	3,763	2,167	648

Fuente: MINEC, DIGESTYC. Encuesta de Hogares de Propósitos Múltiples (EHPM). 2012

**CUADRO V 60**  
**EL SALVADOR: POBLACIÓN DE 4 Y MAS AÑOS DE EDAD QUE ESTUDIA**  
**ACTUALMENTE POR TIPO DE CENTROS DE ENSEÑANZA**  
**AL QUE ASISTE, SEGÚN SEXO Y GRUPOS DE EDAD**  
**TOTAL PAÍS, 2013**

Grupos de Edad y Sexo	Total	Tipos de Centros de Enseñanza al que asiste		
		Oficial	Privados	
			Laico	Religioso
<b>Total</b>	<b>1,829,278</b>	<b>1,430,129</b>	<b>270,251</b>	<b>128,898</b>
4 - 6	212,265	169,128	23,981	19,156
7 - 9	322,489	274,460	23,372	24,657
10 - 12	387,175	335,923	27,083	24,169
13 - 15	385,751	323,491	29,937	32,323
16 - 18	283,493	212,324	52,219	18,950
19 - 23	164,356	83,234	73,371	7,751
24 - 28	47,861	21,342	25,563	956
29 - 33	15,294	6,269	8,450	575
34 y Más	10,594	3,958	6,275	361
<b>Hombres</b>	<b>928,572</b>	<b>734,437</b>	<b>132,337</b>	<b>61,798</b>
4 - 6	111,109	86,267	14,231	10,611
7 - 9	160,768	136,144	12,324	12,300
10 - 12	194,565	171,069	12,287	11,209
13 - 15	197,233	167,256	15,611	14,366
16 - 18	147,513	115,194	23,640	8,679
19 - 23	82,691	44,712	34,130	3,849
24 - 28	23,704	10,114	13,253	337
29 - 33	5,610	2,035	3,359	216
34 y Más	5,379	1,646	3,502	231
<b>Mujeres</b>	<b>900,706</b>	<b>695,692</b>	<b>137,914</b>	<b>67,100</b>
4 - 6	101,156	82,861	9,750	8,545
7 - 9	161,721	138,316	11,048	12,357
10 - 12	192,610	164,854	14,796	12,960
13 - 15	188,518	156,235	14,326	17,957
16 - 18	135,980	97,130	28,579	10,271
19 - 23	81,665	38,522	39,241	3,902
24 - 28	24,157	11,228	12,310	619
29 - 33	9,684	4,234	5,091	359
34 y Más	5,215	2,312	2,773	130

Fuente: MINEC, DIGESTYC. Encuesta de Hogares de Propósitos Múltiples (EHPM), 2013

El ejemplar de mayor antigüedad, encontrado en la Biblioteca Dr. Ignacio Gómez de la DIGESTYC data de mayo de 1957 a mayo de 1958 con el título de Índice del Costo de la vida Obrera de San Salvador, Mejicanos y Villa Delgado, con fecha de publicación de junio de 1958.

El Índice de Precios al Consumidor, (IPC). Es un indicador que mide la evolución de cambio de precios en un período determinado generalmente de un mes, a través del monitoreo de un conjunto de bienes y servicios representativos de las compras de las familias salvadoreñas.

Se expresa en porcentaje, en caso de ser positivo indica el tanto por ciento que han subido los precios, inflación, de lo contrario, si se trata de una cifra negativa indica el porcentaje de descenso de los precios, deflación.

En el ámbito económico y social, es un indicador que mide los resultados de la implementación de política económica y en lo social sirve para el ajuste de prestaciones como salarios mínimos y pensiones.

Se denomina el mejor indicador de la inflación debido al grado de aceptación y periodicidad con que se recoge la información de los productos que se encuentran en la última fase de las transacciones económicas. Suele ser considerado a veces como un indicador de Costo de Vida (ICV), pero no puede ser aceptado como tal, debido a que no considera la racionalidad de los individuos ante cambios o ajustes en los precios y solo mide la variabilidad de precios de una canasta establecida.

---

#### **Variación Porcentual Mensual**

Mide la variación porcentual del IPC con respecto al mes anterior. Esta variación es importante porque permite detectar posibles cambios bruscos o estacionales en los precios en el muy corto plazo.

---

#### **Variación Porcentual Acumulada**

Mide la variación porcentual del mes actual con relación al mes de diciembre del año anterior, es importante porque permite conocer el porcentaje de Inflación que se va acumulando en el año, al último mes de que se trate.

---

#### **Variación Porcentual Anual Punto a Punto**

Mide la variación del IPC a un mes del año en curso, con respecto al mismo mes y año anterior.



- Concepto: IPC base 2009
- Fuente de información: Encuesta Nacional de Ingresos y Gastos de los Hogares 2005 - 2006
- Cobertura geográfica: 6 departamentos, 23 municipios
- Período base: Diciembre 2009
- Población de referencia: Toda la población
- Clasificación de bienes y servicios: Clasificación del Consumo Individual por Finalidades (CCIF)
- Niveles de agregación: Cinco niveles de agregación: Tres niveles antes de emigrar a CCIF
  1. División 1. División
  2. Grupo 2. Grupo
  3. Subgrupo 3. Artículo
  4. Clase
  5. Artículo (Bien o servicio)
- Criterios de selección:
  - Participación relativa en el gasto total (80%)
  - Frecuencia relativa de consumo relevante (bajo peso/muy significativos)
  - Expectativas de crecimiento de demanda
- Fórmula de cálculo: Laspeyres más media geométrica
- Precios recolectados: 12,200
- Muestra de establecimientos: 4,000
- Precios en oferta: Se toman precios de oferta, pero no liquidaciones, ni por caducidad ni por daños.
- Sistema informático: Desarrollo en C#
- Canasta de consumo: 238 bienes y servicios, repartidos en 196 bienes y 42 servicios.

---

### Delimitación del índice

Para la delimitación de la cobertura del área geográfica del IPC base = Diciembre 2009, se determinaron las siguientes condiciones a cumplir:

- ÉHomogeneidad en los patrones de consumo
- ÉAlta representatividad poblacional

El IPC investiga precios en los principales departamentos y municipios del país y en donde se realice una actividad comercial significativa. El IPC investiga precios en 6 departamentos los cuales son: Santa Ana, Sonsonate, La Libertad, San Salvador, La Paz y San Miguel, se seleccionaron estos departamentos debido a que registran el 80% del gasto de consumo total de acuerdo a los datos de la ENIGH 2005 - 2006.

**Cobertura geográfica del IPC  
por Departamentos y Municipios**

Departamento	Municipio	Departamento	Municipio
<b>Santa Ana</b>	Santa Ana, Chalchuapa	San Salvador	San salvador
			Apopa
			Nejapa
			Ayutuxtepeque
			Cuscatancingo
			Ciudad delgado
			Ilopango
			Mejicanos
			San marcos
			San Martín
<b>Sonsonate</b>	Sonsonate San Antonio del monte Sonzacate	La Paz	Zacatecoluca
			Olocuilta
<b>La Libertad</b>	Santa tecla Antiguo Cuscatlán Colon	San Miguel	San Miguel

**Clasificación de bienes y servicios**

La clasificación utilizada para el nuevo IPC base Diciembre = 2009, es el Clasificador de Consumo Individual por Finalidades (CCIF) de la Organización de las Naciones Unidas (ONU). Para uso del IPC solo se utilizan las primeras 12 divisiones, que son las que corresponden a gastos individuales del hogar, siendo estas:

**Divisiones Según CCIF**

- 01 - Alimentos y bebidas no alcohólicas
- 02 - Bebidas alcohólicas, tabaco y estupefacientes
- 03 - Prendas de vestir y calzado
- 04 - Alojamiento, agua, electricidad, gas y otros combustibles
- 05 - Muebles, artículos para el hogar y para la conservación ordinaria del hogar
- 06 - Salud
- 07 - Transporte
- 08 - Comunicaciones
- 09 - Recreación y cultura
- 10 - Educación
- 11 - Restaurantes y hoteles
- 12 - Bienes y servicios diversos

La clasificación mostrada es a nivel de divisiones, la cual es la agrupación más general en el CCIF y esta puede ser desglosada a niveles específicos, por ejemplo:

División: Alimentos y bebidas no alcohólicas  
 Grupo: Alimentos  
 Subgrupo: Pan y Cereales  
 Clase: Arroz  
 Producto: Arroz Corriente

## Índice de cuadros

	Página
CUADRO VI 1--- INFLACIÓN MENSUAL POR DIVISIONES, 2012 (PORCENTAJES)--	230
CUADRO VI 2--- INFLACIÓN MENSUAL POR DIVISIONES, 2013-----	230
CUADRO VI 3--- INFLACIÓN PUNTO A PUNTO POR DIVISIONES, 2012-----	236
CUADRO VI 4--- INFLACIÓN PUNTO A PUNTO POR DIVISIONES, 2013 -----	236
CUADRO VI 5--- INFLACIÓN ACUMULADA POR DIVISIONES, 2012-----	242
CUADRO VI 6--- INFLACIÓN ACUMULADA POR DIVISIONES, 2013-----	242
CUADRO VI 7--- INFLACIÓN MENSUAL POR DIVISIONES Y GRUPOS, 2012-----	248
CUADRO VI 8--- INFLACIÓN MENSUAL POR DIVISIONES Y GRUPOS, 2013-----	250
CUADRO VI 9--- INFLACIÓN MENSUAL DEL ÍNDICE GENERAL, 2012-----	252
CUADRO VI 10-- INFLACIÓN MENSUAL DEL ÍNDICE GENERAL, 2013-----	253
CUADRO VI 11-- INFLACIÓN MENSUAL DEL ÍNDICE GENERAL, 2012 ó 2013-----	254

## Índice de gráficos

	Página
GRÁFICO VI 1-- INFLACIÓN MENSUAL VARIACIÓN GENERAL, 2012 (PORCENTAJES)-----	231
GRÁFICO VI 2-- INFLACIÓN MENSUAL VARIACIÓN GENERAL, 2013 (PORCENTAJES)-----	231
GRÁFICO VI 3-- INFLACIÓN MENSUAL: ALIMENTOS Y BEBIDAS NO ALCOHÓLICAS, 2012-----	232
GRÁFICO VI 4-- INFLACIÓN MENSUAL: ALIMENTOS Y BEBIDAS NO ALCOHÓLICAS, 2013-----	232
GRÁFICO VI 5-- INFLACIÓN MENSUAL: ALOJAMIENTO, ELECTRICIDAD, AGUA Y OTROS COMBUSTIBLES, 2012-----	233
GRÁFICO VI 6-- INFLACIÓN MENSUAL: ALOJAMIENTO, ELECTRICIDAD, AGUA Y OTROS COMBUSTIBLES, 2013-----	233
GRÁFICO VI 7-- INFLACIÓN MENSUAL: TRANSPORTE, 2012-----	234
GRÁFICO VI 8-- INFLACIÓN MENSUAL: TRANSPORTE, 2013-----	234
GRÁFICO VI 9-- INFLACIÓN MENSUAL: RESTAURANTE Y HOTELES, 2012-----	235
GRÁFICO VI 10-- INFLACIÓN MENSUAL: RESTAURANTE Y HOTELES, 2013-----	235
GRÁFICO VI 11-- INFLACIÓN PUNTO A PUNTO VARIACIÓN GENERAL, 2012-----	237
GRÁFICO VI 12-- INFLACIÓN PUNTO A PUNTO VARIACIÓN GENERAL, 2013-----	237
GRÁFICO VI 13-- INFLACIÓN PUNTO A PUNTO: ALIMENTOS Y BEBIDAS NO ALCOHÓLICAS, 2012-----	238
GRÁFICO VI 14-- INFLACIÓN PUNTO A PUNTO: ALIMENTOS Y BEBIDAS NO ALCOHÓLICAS, 2013-----	238
GRÁFICO VI 15-- INFLACIÓN PUNTO A PUNTO: ALOJAMIENTO, ELECTRICIDAD, AGUA Y OTROS COMBUSTIBLES, 2012-----	239
GRÁFICO VI 16-- INFLACIÓN PUNTO A PUNTO: ALOJAMIENTO, ELECTRICIDAD, AGUA Y OTROS COMBUSTIBLES, 2013-----	239
GRÁFICO VI 17-- INFLACIÓN PUNTO A PUNTO: TRANSPORTE, 2012-----	240
GRÁFICO VI 18-- INFLACIÓN PUNTO A PUNTO: TRANSPORTE, 2012-----	240
GRÁFICO VI 19-- INFLACIÓN PUNTO A PUNTO: RESTAURANTES Y HOTELES, 2012	241
GRÁFICO VI 20-- INFLACIÓN PUNTO A PUNTO: RESTAURANTES Y HOTELES, 2013	241
GRÁFICO VI 21-- INFLACIÓN ACUMULADA VARIACIÓN GENERAL, 2012-----	243
GRÁFICO VI 22-- INFLACIÓN ACUMULADA VARIACIÓN GENERAL, 2013-----	243

GRÁFICO VI 23-	INFLACIÓN ACUMULADA: ALIMENTOS Y BEBIDAS NO ALCOHÓLICAS, 2012-----	244
GRÁFICO VI 24-	INFLACIÓN ACUMULADA: ALIMENTOS Y BEBIDAS NO ALCOHÓLICAS, 2013-----	244
GRÁFICO VI 25-	INFLACIÓN ACUMULADA: ALOJAMIENTO, ELECTRICIDAD, AGUA Y OTROS COMBUSTIBLES, 2012-----	245
GRÁFICO VI 26-	INFLACIÓN ACUMULADA: ALOJAMIENTO, ELECTRICIDAD, AGUA Y OTROS COMBUSTIBLES, 2013-----	245
GRÁFICO VI 27-	INFLACIÓN ACUMULADA: TRANSPORTE, 2012-----	246
GRÁFICO VI 28-	INFLACIÓN ACUMULADA: TRANSPORTE, 2013-----	246
GRÁFICO VI 29-	INFLACIÓN ACUMULADA: RESTAURANTES Y HOTELES, 2012---	247
GRÁFICO VI 30-	INFLACIÓN ACUMULADA: RESTAURANTES Y HOTELES, 2013---	247
GRÁFICO VI 31-	INFLACIÓN MENSUAL DEL ÍNDICE GENERAL, 2012-----	252
GRÁFICO VI 32-	INFLACIÓN MENSUAL DEL ÍNDICE GENERAL, 2013-----	253
GRÁFICO VI 33-	INFLACIÓN MENSUAL DEL ÍNDICE GENERAL, 2012 ó 2013-----	254

**CUADRO VI 1**  
**EL SALVADOR: INFLACIÓN MENSUAL POR DIVISIONES, 2012**  
**(Porcentajes)**

	Ene	Feb	Mar	Abr	May	Jun	Jul	Ago	Sep	Oct	Nov	Dic
<b>General</b>	<b>0.33</b>	<b>0.33</b>	<b>0.14</b>	<b>0.63</b>	<b>-0.28</b>	<b>-0.55</b>	<b>-0.30</b>	<b>0.17</b>	<b>0.41</b>	<b>0.09</b>	<b>-0.14</b>	<b>-0.05</b>
01 - Alimentos y Bebidas no Alcohólicas	0.09	0.03	-0.05	0.93	-0.25	0.07	-0.06	-0.40	0.30	0.07	0.34	0.07
02 - Bebidas Alcohólicas, Tabaco y Estupefacientes	1.00	0.30	0.21	2.74	2.52	0.37	-0.17	-0.41	0.11	0.39	-0.17	-0.26
03 - Prendas de Vestir y Calzado	0.03	0.21	-0.25	-0.40	-0.19	-0.06	0.03	-0.05	-0.01	-0.03	-0.24	0.53
04 - Alojamiento, Agua, Electricidad, Gas y Otros Combustibles	0.55	-0.57	-0.89	0.71	-0.27	-2.40	-1.60	0.74	0.45	0.00	0.48	-0.10
05 - Muebles, Artículos para El Hogar y para la Conservación Ordinaria del Hogar	0.14	-0.05	0.22	0.70	-0.35	-0.07	0.06	0.02	0.34	0.16	-0.17	-0.01
06 - Salud	0.10	0.37	-0.02	0.40	0.39	0.06	0.20	0.05	0.08	0.14	0.08	-0.07
07 - Transporte	1.38	2.78	1.97	1.30	-1.35	-1.78	-0.70	1.50	1.70	0.10	-2.13	-0.55
08 - Comunicaciones	0.00	0.00	0.00	0.00	-0.23	0.00	0.00	0.00	0.00	-0.01	0.00	-0.15
09 - Recreación y Cultura	-0.35	-0.10	-0.34	0.03	-0.26	-0.25	-0.02	-0.08	-0.04	0.05	-0.30	-0.17
10 - Educación	0.76	0.00	0.00	0.00	-0.14	0.00	0.00	0.00	0.00	1.03	0.00	0.00
11 - Restaurantes y Hoteles	0.18	0.02	0.17	0.19	0.53	0.20	-0.20	0.06	-0.05	0.09	0.24	0.10
12 - Bienes y Servicios Diversos	0.34	0.49	0.51	0.39	-0.14	-0.18	0.25	0.00	0.40	-0.06	-0.07	0.04

Fuente: MINEC, DIGESTYC. Índice de Precios al Consumidor

**CUADRO VI 2**  
**EL SALVADOR: INFLACIÓN MENSUAL POR DIVISIONES, 2013**  
**(Porcentajes)**

CM	Ene	Feb	Mar	Abr	May	Jun	Jul	Ago	Sep	Oct	Nov	Dic
<b>General</b>	<b>0.43</b>	<b>0.43</b>	<b>0.45</b>	<b>-0.63</b>	<b>-0.14</b>	<b>0.20</b>	<b>-0.12</b>	<b>0.08</b>	<b>0.18</b>	<b>-0.13</b>	<b>0.08</b>	<b>-0.01</b>
01 - Alimentos y Bebidas no Alcohólicas	0.84	0.86	0.93	-0.65	-0.43	0.74	-0.17	-0.15	-0.06	0.03	-0.13	0.13
02 - Bebidas Alcohólicas, Tabaco y Estupefacientes	0.56	0.32	-0.07	0.25	0.26	0.08	0.01	1.35	0.30	0.38	0.16	-0.04
03 - Prendas de Vestir y Calzado	0.01	0.11	0.05	-0.17	0.01	0.11	-0.27	-0.10	-0.09	-0.15	0.01	-0.08
04 - Alojamiento, Agua, Electricidad, Gas y otros Combustibles	-0.40	0.71	-0.10	0.06	-0.02	0.04	-0.11	0.60	1.51	0.18	0.19	0.37
05 - Muebles, Artículos para el Hogar y para la Conservación ordinaria del Hogar	0.38	-0.26	-0.04	-0.29	0.56	-0.01	0.21	-0.28	-0.48	0.03	-0.16	-0.26
06 - Salud	0.13	-0.06	-0.21	-6.32	-0.10	-0.65	-0.18	0.05	0.03	-0.15	-0.53	0.00
07 - Transporte	1.34	0.92	1.51	-1.32	-1.13	0.70	0.33	0.51	0.00	-1.08	1.21	-0.80
08 - Comunicaciones	0.00	-0.19	0.00	-0.09	-0.12	0.00	-1.79	-0.01	0.00	-0.58	0.00	0.00
09 - Recreación y Cultura	-0.14	-0.06	-0.06	0.20	0.61	-0.80	-0.58	-0.12	-0.11	-0.26	-0.38	0.05
10 - Educación	0.77	0.00	0.00	0.00	1.79	0.00	0.00	0.00	0.00	0.19	0.00	0.00
11 - Restaurantes y Hoteles	0.08	0.08	0.18	0.36	-0.02	-0.12	0.03	-0.02	0.11	0.09	0.06	0.25
12 - Bienes y Servicios Diversos	0.27	-0.02	0.23	0.29	-0.05	-0.13	-0.02	0.03	0.37	0.02	-0.13	0.04

Fuente: MINEC, DIGESTYC. Índice de Precios al Consumidor

**GRÁFICO VI 1**  
**EL SALVADOR: INFLACIÓN MENSUAL,**  
**VARIACIÓN GENERAL. 2012**  
**(Porcentajes)**

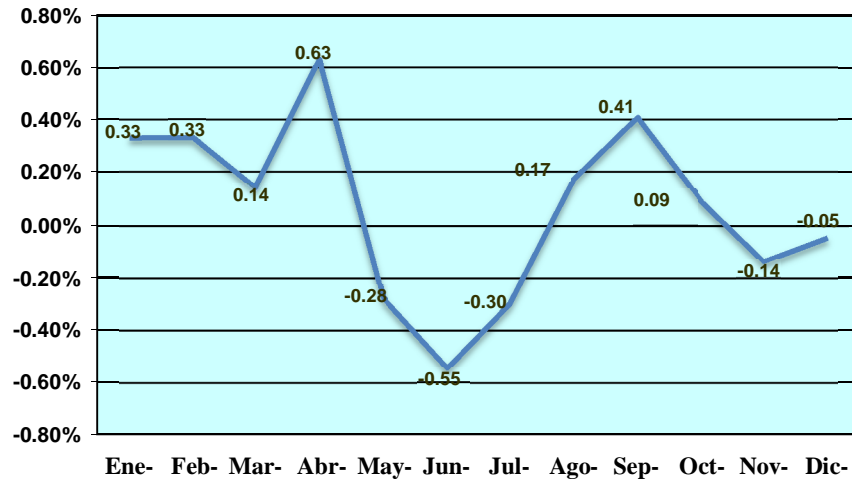

Fuente: MINEC, DIGESTYC. Índice de Precios al Consumidor

**GRÁFICO VI 2**  
**EL SALVADOR: INFLACIÓN MENSUAL,**  
**VARIACIÓN GENERAL. 2013**  
**(Porcentajes)**

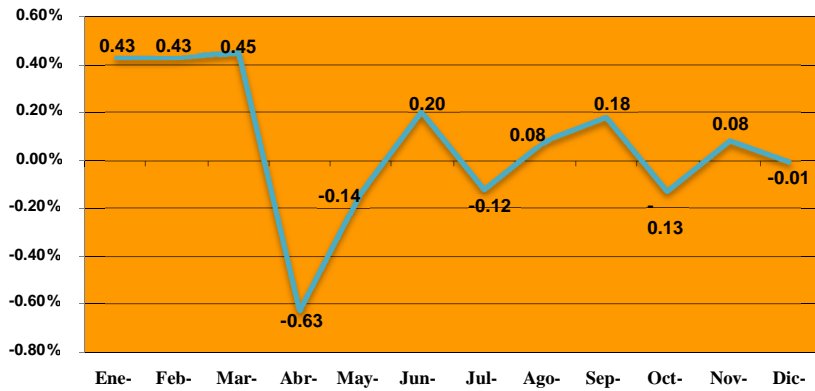

Fuente: MINEC, DIGESTYC. Índice de Precios al Consumidor

**GRÁFICO VI 3**  
**EL SALVADOR: INFLACIÓN MENSUAL, ALIMENTOS**  
**Y BEBIDAS NO ALCOHÓLICAS. 2012**  
**(Porcentajes)**

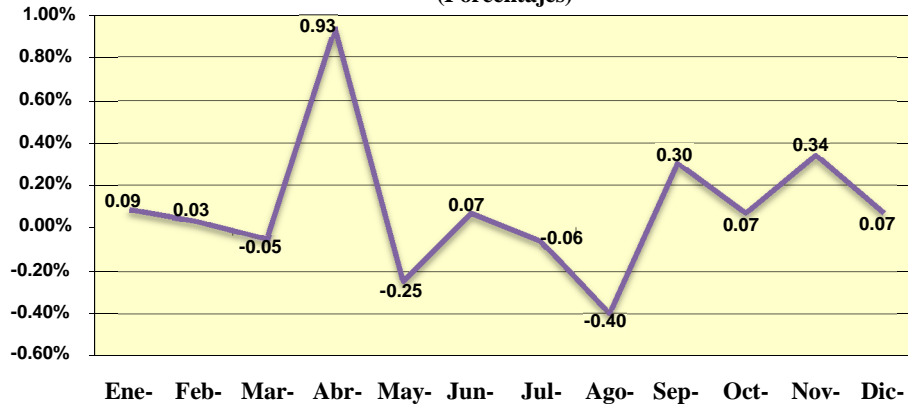

Fuente: MINEC, DIGESTYC. Índice de Precios al Consumidor

**GRÁFICO VI 4**  
**EL SALVADOR: INFLACIÓN MENSUAL, ALIMENTOS Y BEBIDAS**  
**NO ALCOHÓLICAS. 2013**  
**(Porcentajes)**

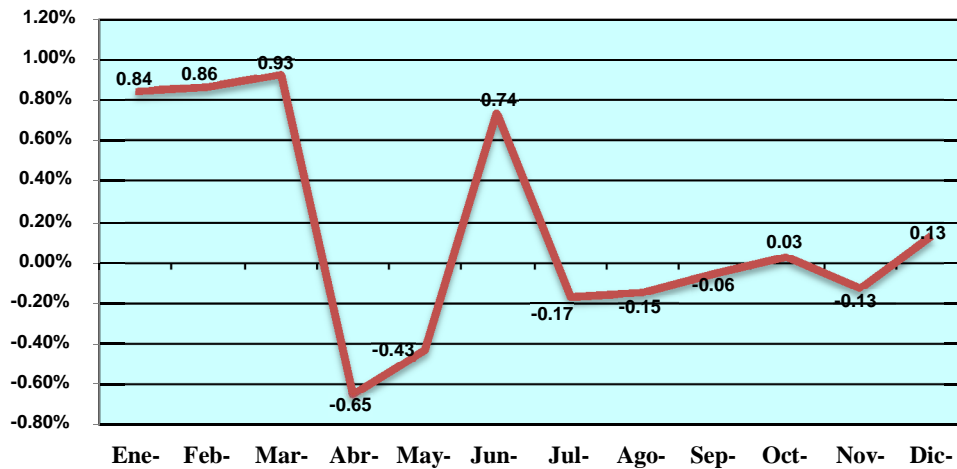

Fuente: MINEC, DIGESTYC. Índice de Precios al Consumidor

**GRÁFICO VI 5**  
**EL SALVADOR: INFLACIÓN MENSUAL, ALOJAMIENTO,**  
**ELECTRICIDAD, AGUA Y OTROS COMBUSTIBLES. 2012**

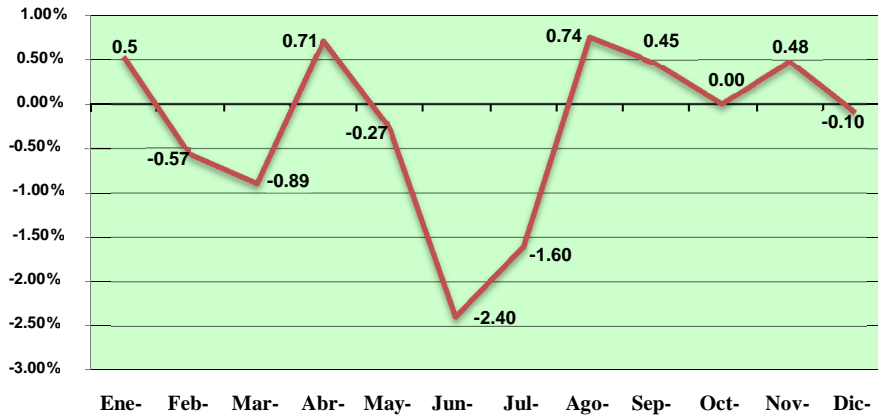

Fuente: MINEC, DIGESTYC. Índice de Precios al Consumidor

**GRÁFICO VI 6**  
**EL SALVADOR: INFLACIÓN MENSUAL. ALOJAMIENTO,**  
**ELECTRICIDAD, AGUA Y OTROS COMBUSTIBLES. 2013**

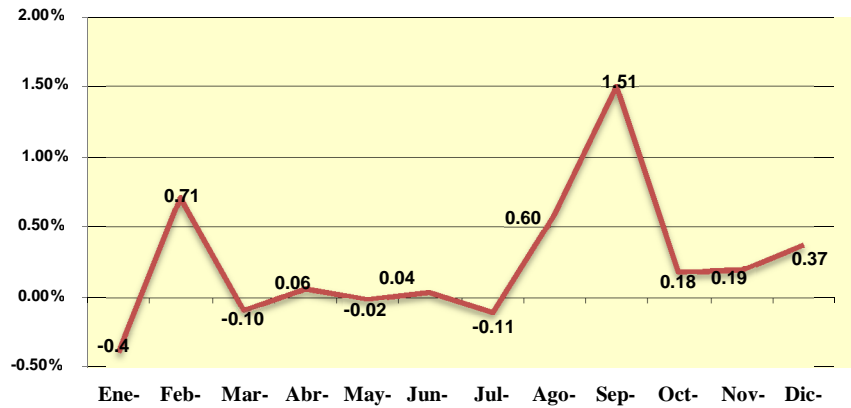

Fuente: MINEC, DIGESTYC. Índice de Precios al Consumidor



**GRÁFICO VI 7**  
**EL SALVADOR: INFLACIÓN MENSUAL, TRANSPORTE. 2012**

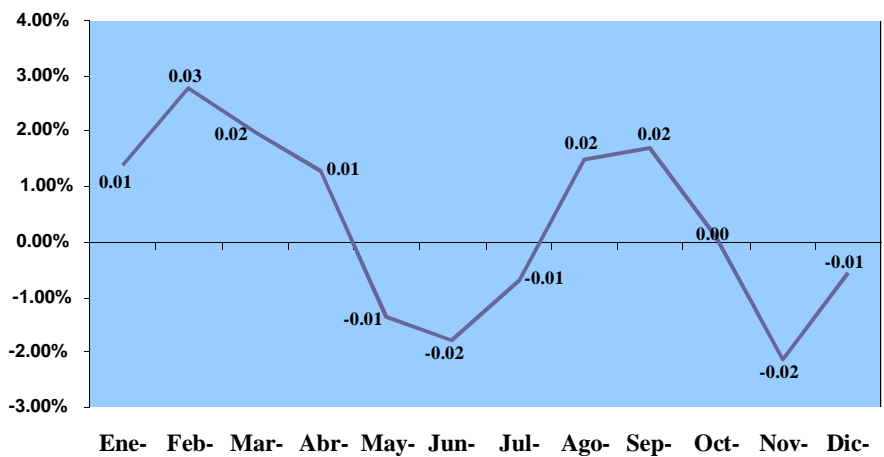

Fuente: MINEC, DIGESTYC. Índice de Precios al Consumidor

**GRÁFICO VI 8**  
**EL SALVADOR: INFLACIÓN MENSUAL, TRANSPORTE. 2013**

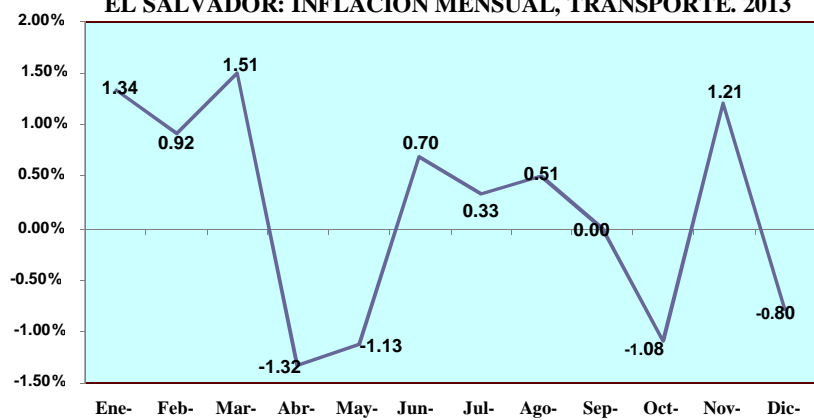

Fuente: MINEC, DIGESTYC. Índice de Precios al Consumidor

**GRÁFICO VI 9**  
**EL SALVADOR: INFLACIÓN MENSUAL,**  
**RESTAURANTE Y HOTELES. 2012**

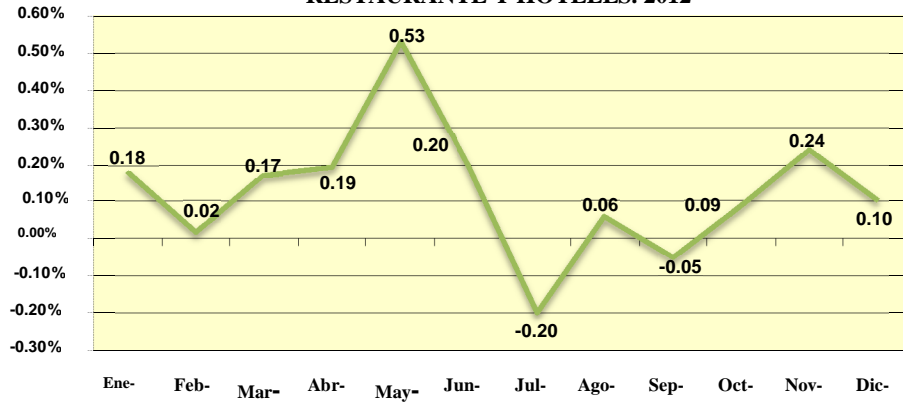

Fuente: MINEC, DIGESTYC. Índice de Precios al Consumidor

**GRÁFICO VI 10**  
**EL SALVADOR: INFLACIÓN MENSUAL, RESTAURANTE**  
**Y HOTELES. 2013**

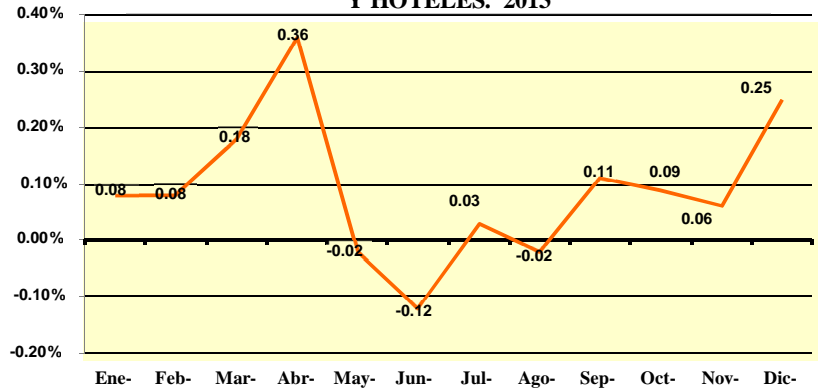

Fuente: MINEC, DIGESTYC. Índice de Precios al Consumidor

**CUADRO VI 3**  
**EL SALVADOR: INFLACIÓN PUNTO A PUNTO POR DIVISIONES, 2012**  
**(Porcentajes)**

	Ene	Feb	Mar	Abr	May	Jun	Jul	Ago	Sep	Oct	Nov	Dic
<b>General</b>	<b>4.74</b>	<b>4.90</b>	<b>4.37</b>	<b>1.99</b>	<b>1.22</b>	<b>0.60</b>	<b>0.04</b>	<b>0.10</b>	<b>0.78</b>	<b>0.95</b>	<b>0.65</b>	<b>0.78</b>
01 - Alimentos y Bebidas no Alcohólicas	2.98	2.67	1.60	0.20	-0.46	-1.37	-1.92	-1.68	-0.09	0.39	0.41	1.11
02 - Bebidas Alcohólicas, Tabaco y Estupefacientes	1.10	1.37	1.30	3.73	6.02	6.42	6.07	5.76	5.77	6.18	6.62	6.78
03 - Prendas de Vestir y Calzado	2.61	2.73	2.85	2.22	1.59	0.76	0.75	0.77	0.35	0.16	-0.48	-0.46
04 - Alojamiento, Agua, Electricidad, Gas y Otros Combustibles	20.16	19.54	18.18	3.79	2.70	-0.41	-2.15	-1.72	-1.42	-2.82	-1.89	-2.91
05 - Muebles, Artículos para el hogar y para la conservación ordinaria del hogar	0.20	0.08	0.87	1.18	0.90	2.60	2.13	1.74	1.06	1.28	1.14	1.00
06 - Salud	1.08	1.29	1.19	1.52	1.93	1.92	1.90	1.83	1.81	2.00	1.93	1.78
07 - Transporte	4.66	6.85	6.07	5.28	3.24	3.58	2.75	2.59	4.73	6.24	3.29	4.15
08 - Comunicaciones	1.30	1.42	1.42	1.42	-0.23	-0.23	-0.23	-0.23	-0.23	-0.24	-0.24	-0.38
09 - Recreación y Cultura	-0.22	0.10	-0.27	0.03	-0.82	-1.43	-1.64	-1.82	-1.90	-1.44	-1.65	-1.82
10 - Educación	1.07	1.07	1.07	1.07	0.60	0.60	0.60	0.60	0.60	1.63	1.65	1.65
11 - Restaurantes y Hoteles	6.74	6.54	6.37	3.27	2.89	2.72	2.33	2.35	2.16	1.97	1.93	1.53
12 - Bienes y Servicios Diversos	1.05	1.45	1.39	1.57	1.44	1.31	1.46	1.30	1.67	1.49	1.32	1.99

Fuente: MINEC, DIGESTYC. Índice de Precios al Consumidor

**CUADRO VI 4**  
**EL SALVADOR: INFLACIÓN PUNTO A PUNTO POR DIVISIONES, 2013**  
**(Porcentajes)**

CM	Ene	Feb	Mar	Abr	May	Jun	Jul	Ago	Sep	Oct	Nov	Dic
<b>General</b>	<b>0.87</b>	<b>0.97</b>	<b>1.28</b>	<b>0.01</b>	<b>0.15</b>	<b>0.90</b>	<b>1.09</b>	<b>0.99</b>	<b>0.76</b>	<b>0.53</b>	<b>0.76</b>	<b>0.79</b>
01 - Alimentos y Bebidas no Alcohólicas	1.86	2.70	3.71	2.09	1.91	2.60	2.49	2.75	2.38	2.35	1.88	1.94
02 - Bebidas Alcohólicas, Tabaco y Estupefacientes	6.32	6.34	6.03	3.46	1.18	0.89	1.07	2.85	3.04	3.03	3.37	3.61
03 - Prendas de Vestir y Calzado	-0.48	-0.57	-0.27	-0.04	0.17	0.34	0.04	-0.01	-0.09	-0.20	0.05	-0.55
04 - Alojamiento, Agua, Electricidad, Gas y otros Combustibles	-3.82	-2.59	-1.81	-2.45	-2.20	0.24	1.76	1.61	2.68	2.87	2.56	3.04
05 - Muebles, Artículos para el hogar y para la conservación ordinaria del hogar	1.24	1.03	0.76	-0.22	0.69	0.76	0.91	0.61	-0.22	-0.35	-0.35	-0.60
06 - Salud	1.81	1.38	1.18	-5.59	-6.05	-6.72	-7.07	-7.08	-7.12	-7.38	-7.94	-7.87
07 - Transporte	4.11	2.23	1.77	-0.85	-0.63	1.88	2.93	1.93	0.22	-0.96	2.41	2.16
08 - Comunicaciones	-0.38	-0.57	-0.57	-0.66	-0.55	-0.55	-2.33	-2.34	-2.34	-2.90	-2.90	-2.76
09 - Recreación y Cultura	-1.62	-1.59	-1.32	-1.15	-0.29	-0.84	-1.39	-1.44	-1.50	-1.81	-1.88	-1.66
10 - Educación	1.66	1.66	1.66	1.66	3.62	3.62	3.62	3.62	3.62	2.77	2.77	2.77
11 - Restaurantes y Hoteles	1.43	1.49	1.51	1.67	1.12	0.80	1.03	0.96	1.11	1.12	0.94	1.09
12 - Bienes y Servicios Diversos	1.92	1.40	1.12	1.02	1.10	1.15	0.88	0.91	0.88	0.96	0.90	0.89

Fuente: MINEC, DIGESTYC. Índice de Precios al Consumidor

**GRÁFICO VI 11**  
**EL SALVADOR: INFLACIÓN PUNTO A PUNTO-**  
**VARIACIÓN GENERAL. 2012**

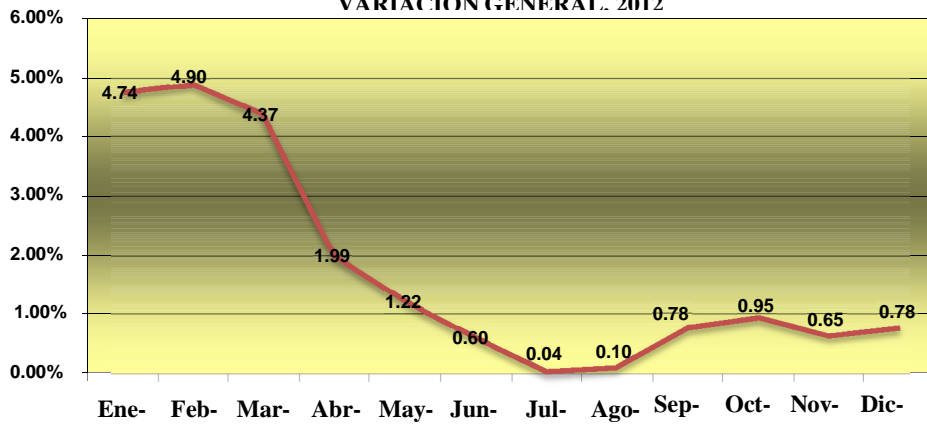

Fuente: MINEC, DIGESTYC. Índice de Precios al Consumidor

**GRÁFICO VI 12**  
**EL SALVADOR: INFLACIÓN PUNTO A PUNTO-**  
**VARIACIÓN GENERAL. 2013**

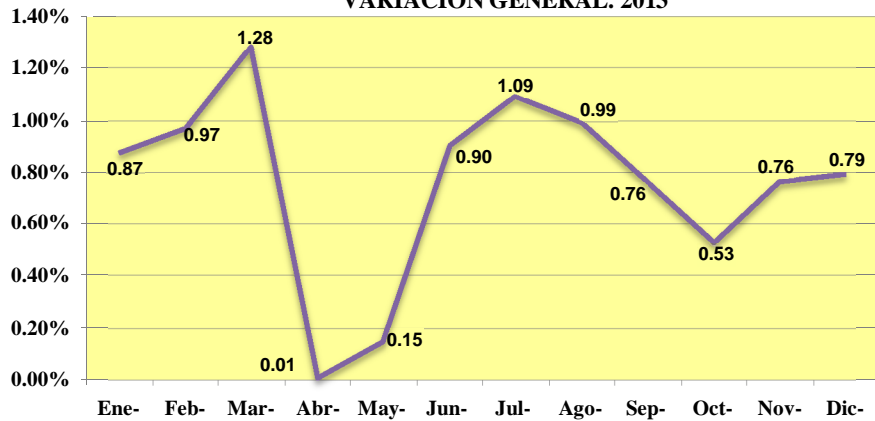

Fuente: MINEC, DIGESTYC. Índice de Precios al Consumidor

**GRÁFICO VI 13**  
**EL SALVADOR: INFLACIÓN PUNTO A PUNTO. ALIMENTOS**  
**Y BEBIDAS NO ALCOHÓLICAS. 2012**

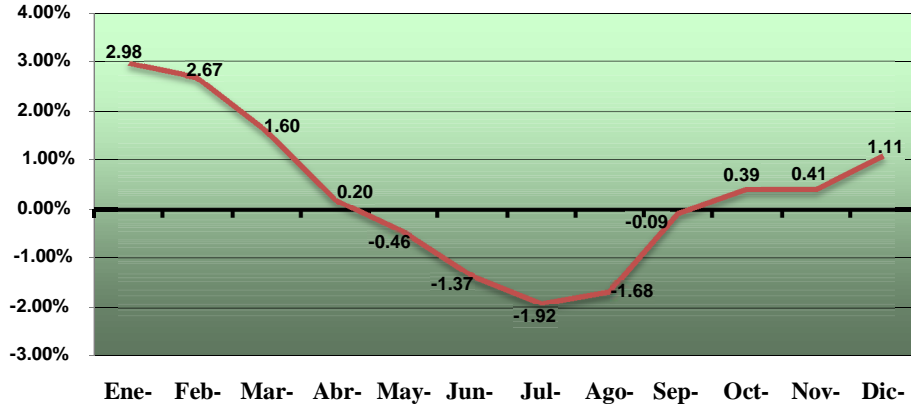

Fuente: MINEC, DIGESTYC. Índice de Precios al Consumidor

**GRÁFICO VI 14**  
**EL SALVADOR: INFLACIÓN PUNTO A PUNTO. ALIMENTOS**  
**Y BEBIDAS NO ALCOHÓLICAS. 2013**

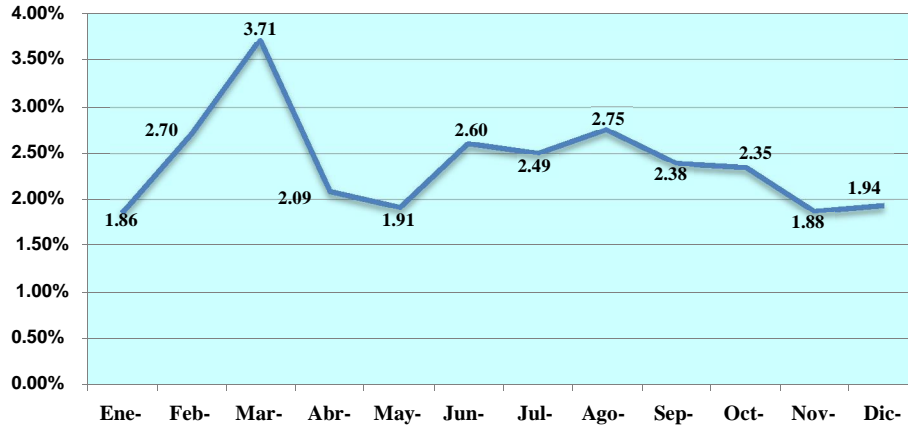

Fuente: MINEC, DIGESTYC. Índice de Precios al Consumidor

**GRÁFICO VI 15**  
**EL SALVADOR: INFLACIÓN PUNTO A PUNTO. ALOJAMIENTO,**  
**ELECTRICIDAD, AGUA Y OTROS COMBUSTIBLES. 2012**

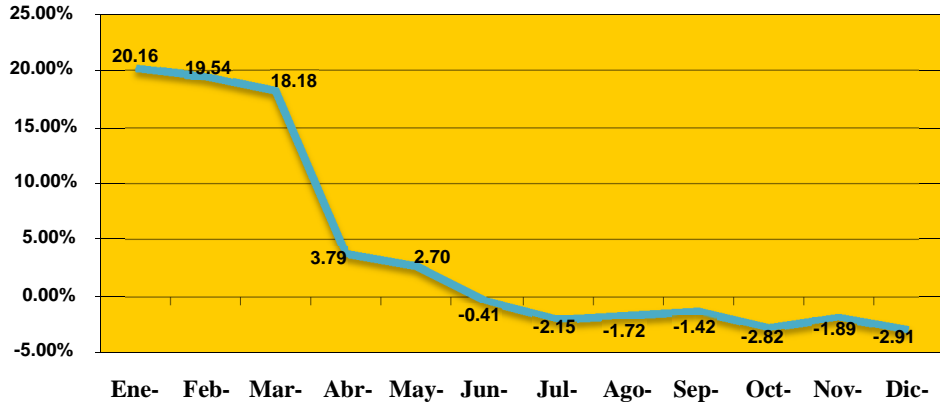

Fuente: MINEC, DIGESTYC. Índice de Precios al Consumidor

**GRÁFICO VI 16**  
**EL SALVADOR: INFLACION PUNTO A PUNTO. ALOJAMIENTO,**  
**ELECTRICIDAD, AGUA Y OTROS COMBUSTIBLES. 2013**

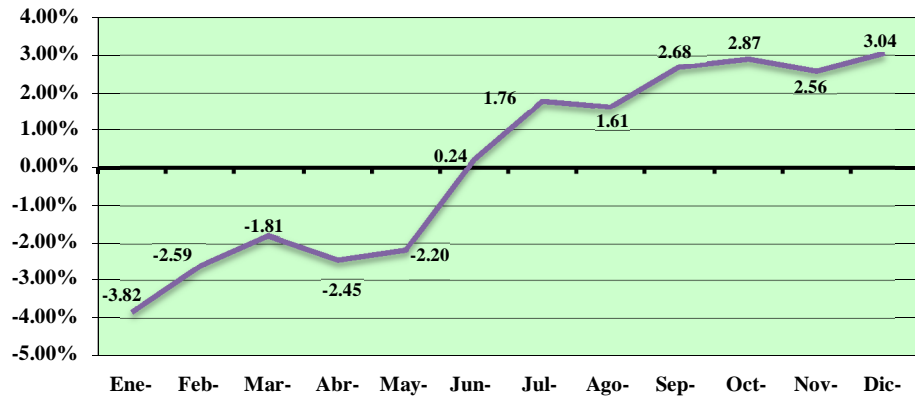

Fuente: MINEC, DIGESTYC. Índice de Precios al Consumidor

**GRÁFICO VI 17**  
**ELSALVADOR: INFLACIÓN PUNTO A PUNTO, TRANSPORTE. 2012**

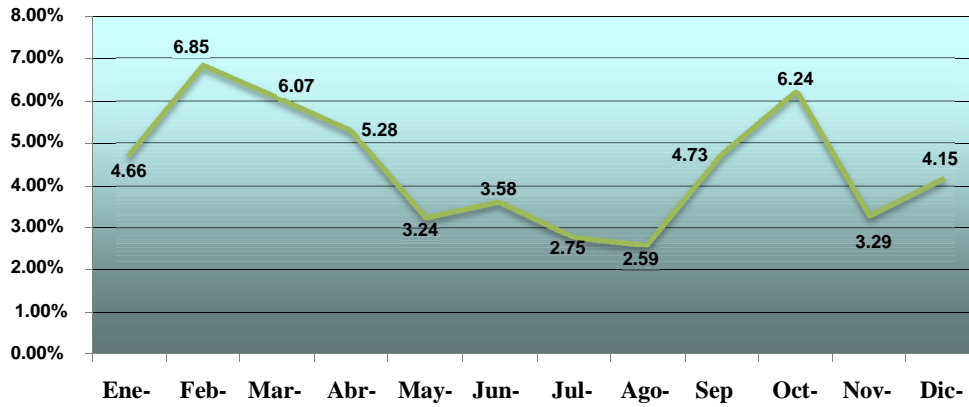

Fuente: MINEC, DIGESTYC. Índice de Precios al Consumidor

**GRÁFICO VI 18**  
**EL SALVADOR: INFLACIÓN PUNTO A PUNTO, TRANSPORTE. 2013**

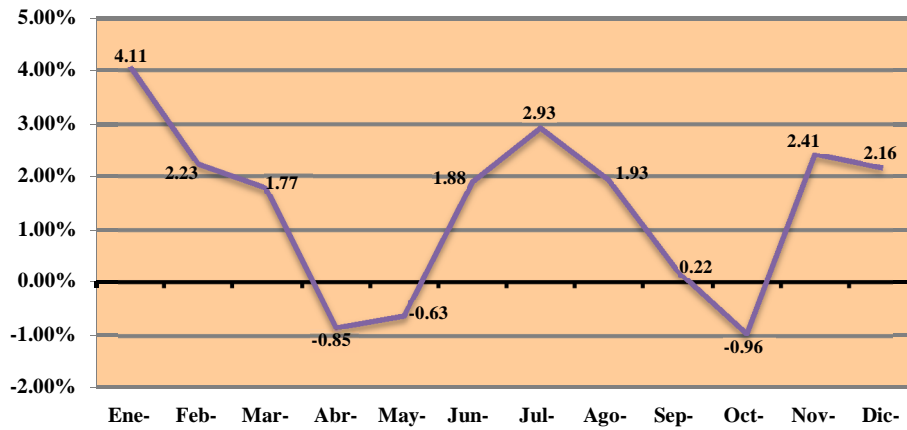

Fuente: MINEC, DIGESTYC. Índice de Precios al Consumidor

**GRÁFICO VI 19**  
**EL SALVADOR: INFLACIÓN PUNTO A PUNTO,**  
**RESTAURANTE Y HOTELES. 2012**

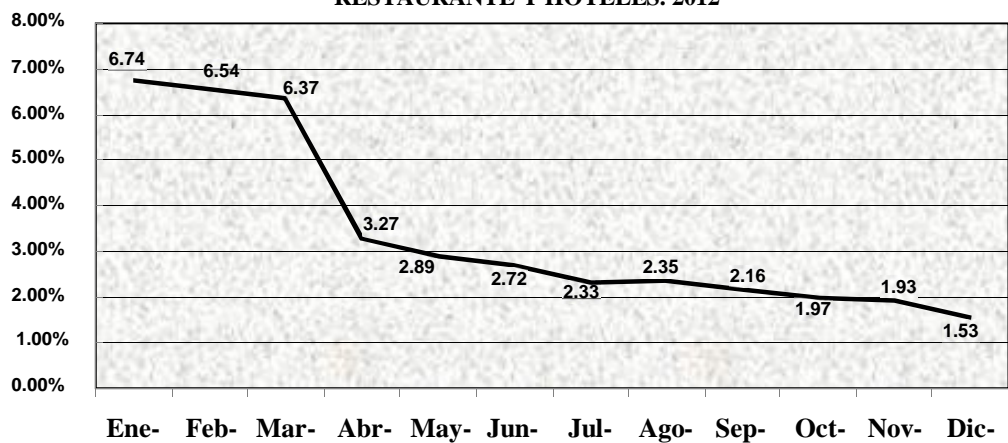

Fuente: MINEC, DIGESTYC. Índice de Precios al Consumidor

**GRÁFICO VI 20**  
**EL SALVADOR: INFLACIÓN PUNTO A PUNTO, RESTAURANTE**  
**Y HOTELES. 2013**

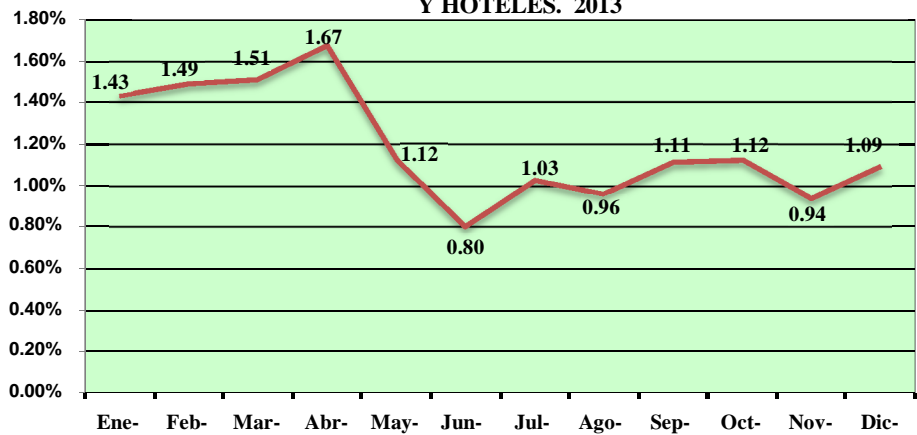

Fuente: MINEC, DIGESTYC. Índice de Precios al Consumidor



**CUADRO VI 5**  
**EL SALVADOR: INFLACIÓN ACUMULADA POR DIVISIONES, 2012**  
(Porcentajes)

CM	Ene	Feb	Mar	Abr	May	Jun	Jul	Ago	Sep	Oct	Nov	Dic
<b>General</b>	<b>0.33</b>	<b>0.66</b>	<b>0.81</b>	<b>1.44</b>	<b>1.16</b>	<b>0.60</b>	<b>0.30</b>	<b>0.47</b>	<b>0.88</b>	<b>0.97</b>	<b>0.83</b>	<b>0.78</b>
01 - Alimentos y Bebidas No Alcohólicas	0.09	0.12	0.07	1.00	0.74	0.81	0.74	0.34	0.64	0.70	1.04	1.11
02 - Bebidas Alcohólicas, Tabaco y Estupefacientes	1.00	1.30	1.52	4.30	6.94	7.33	7.16	6.72	6.83	7.25	7.07	6.78
03 - Prendas de Vestir y Calzado	0.03	0.24	-0.02	-0.42	-0.61	-0.67	-0.64	-0.69	-0.70	-0.74	-0.98	-0.46
04 - Alojamiento, Agua, Electricidad, Gas y Otros Combustibles	0.55	-0.02	-0.91	-0.21	-0.48	-2.87	-4.42	-3.72	-3.28	-3.28	-2.81	-2.91
05 - Muebles, artículos para el hogar y para la conservación ordinaria del hogar	0.14	0.10	0.32	1.02	0.67	0.59	0.65	0.67	1.01	1.18	1.01	1.00
06 ó Salud	0.10	0.47	0.45	0.85	1.24	1.30	1.50	1.55	1.63	1.77	1.85	1.78
07 ó Transporte	1.38	4.19	6.25	7.63	6.17	4.28	3.55	5.10	6.89	7.01	4.73	4.15
08 ó Comunicaciones	0.00	0.00	0.00	0.00	-0.23	-0.23	-0.23	-0.23	-0.23	-0.24	-0.24	-0.38
09 - Recreación y Cultura	0.35	-0.45	-0.78	-0.76	-1.02	-1.27	-1.29	-1.37	-1.41	-1.36	-1.66	-1.82
10 ó Educación	0.76	0.76	0.76	0.76	0.62	0.62	0.62	0.62	0.62	1.65	1.65	1.65
11 - Restaurantes y Hoteles	0.18	0.20	0.37	0.57	1.09	1.29	1.09	1.15	1.10	1.19	1.43	1.53
12 - Bienes y Servicios Diversos	0.34	0.83	1.34	1.73	1.60	1.42	1.67	1.67	2.07	2.01	1.94	1.99

Fuente: MINEC, DIGESTYC. Índice de Precios al Consumidor

**CUADRO VI 6**  
**EL SALVADOR: INFLACIÓN ACUMULADA POR DIVISIONES, 2013**  
(Porcentajes)

CM	Ene	Feb	Mar	Abr	May-	Jun	Jul	Ago	Sep	Oct	Nov	Dic
<b>General</b>	<b>0.43</b>	<b>0.85</b>	<b>1.31</b>	<b>0.67</b>	<b>0.52</b>	<b>0.73</b>	<b>0.60</b>	<b>0.68</b>	<b>0.86</b>	<b>0.73</b>	<b>0.81</b>	<b>0.79</b>
01 - Alimentos y Bebidas no Alcohólicas	0.84	1.70	2.65	1.98	1.54	2.29	2.12	1.97	1.91	1.94	1.81	1.94
02 - Bebidas Alcohólicas, Tabaco y Estupefacientes	0.56	0.88	0.81	1.06	1.32	1.41	1.42	2.79	3.09	3.48	3.64	3.61
03 - Prendas de Vestir y Calzado	0.01	0.12	0.17	0.00	0.01	0.12	-0.15	-0.25	-0.34	-0.48	-0.47	-0.55
04 - Alojamiento, Agua, Electricidad, Gas y otros Combustibles	-0.40	0.31	0.20	0.26	0.24	0.28	0.17	0.76	2.29	2.47	2.66	3.04
05 - Muebles, Artículos para el Hogar y para la Conservación ordinaria del Hogar	0.38	0.12	0.08	-0.20	0.36	0.35	0.56	0.28	-0.20	-0.18	-0.34	-0.60
06 - Salud	0.13	0.08	-0.14	-6.45	-6.55	-7.15	-7.32	-7.28	-7.25	-7.38	-7.87	-7.87
07 - Transporte	1.34	2.28	3.82	2.46	1.30	2.01	2.34	2.87	2.86	1.76	2.98	2.16
08 - Comunicaciones	0.00	-0.19	-0.19	-0.28	-0.40	-0.40	-2.18	-2.19	-2.19	-2.76	-2.76	-2.76
09 - Recreación y Cultura	-0.14	-0.21	-0.27	-0.07	0.53	-0.28	-0.85	-0.98	-1.09	-1.34	-1.72	-1.66
10 - Educación	0.77	0.77	0.77	0.77	2.57	2.57	2.57	2.57	2.57	2.77	2.77	2.77
11 - Restaurantes y Hoteles	0.08	0.16	0.35	0.71	0.69	0.57	0.60	0.58	0.69	0.78	0.84	1.09
12 - Bienes y Servicios Diversos	0.27	0.25	0.48	0.77	0.72	0.59	0.57	0.60	0.97	0.98	0.85	0.89

Fuente: MINEC, DIGESTYC. Índice de Precios al Consumidor

**GRÁFICO VI 21**  
**EL SALVADOR: INFLACIÓN ACUMULADA,**  
**VARIACIÓN GENERAL. 2012**

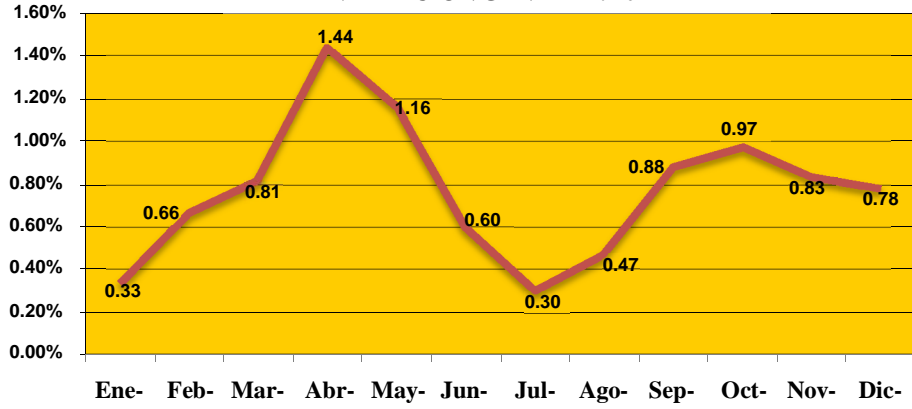

Fuente: MINEC, DIGESTYC. Índice de Precios al Consumidor

**GRÁFICO VI 22**  
**EL SALVADOR: INFLACIÓN ACUMULADA,**  
**VARIACIÓN GENERAL. 2013**

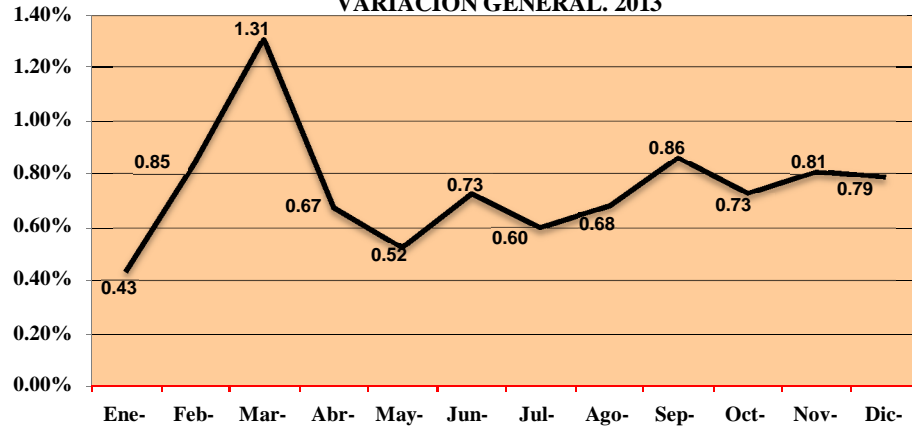

Fuente: MINEC, DIGESTYC. Índice de Precios al Consumidor

**GRÁFICO VI 23**  
**EL SALVADOR: INFLACIÓN ACUMULADA, ALIMENTOS**  
**Y BEBIDAS NO ALCOHÓLICAS. 2012**

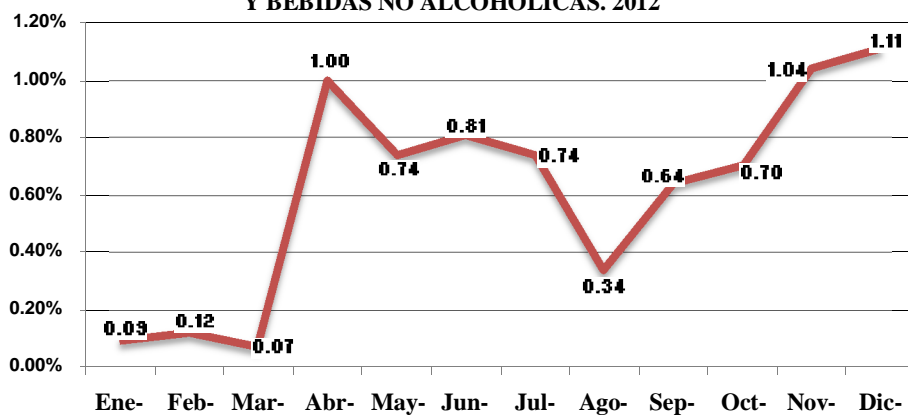

Fuente: MINEC, DIGESTYC. Índice de Precios al Consumidor

**GRÁFICO VI 24**  
**EL SALVADOR: INFLACIÓN ACUMULADA,**  
**Y BEBIDAS NO ALCOHÓLICAS. 2013**

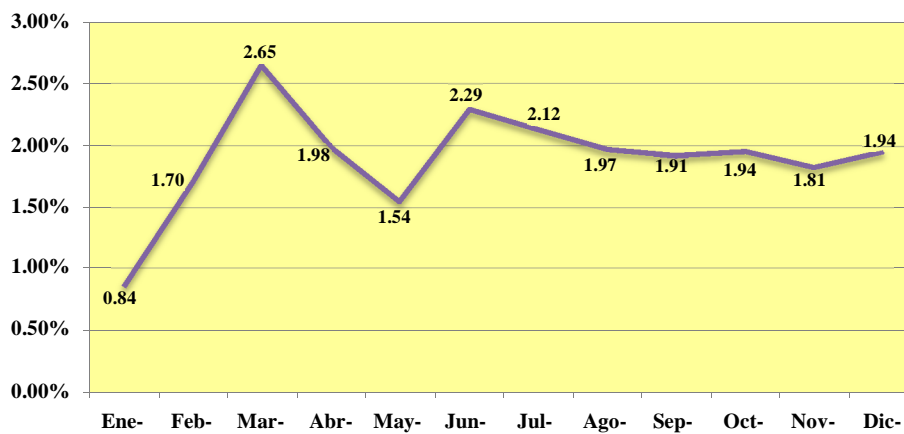

Fuente: MINEC, DIGESTYC. Índice de Precios al Consumidor

**GRÁFICO VI 25**  
**EL SALVADOR. INFLACIÓN ACUMULADA: ALOJAMIENTO,**  
**ELECTRICIDAD, AGUA Y OTROS COMBUSTIBLES. 2012**

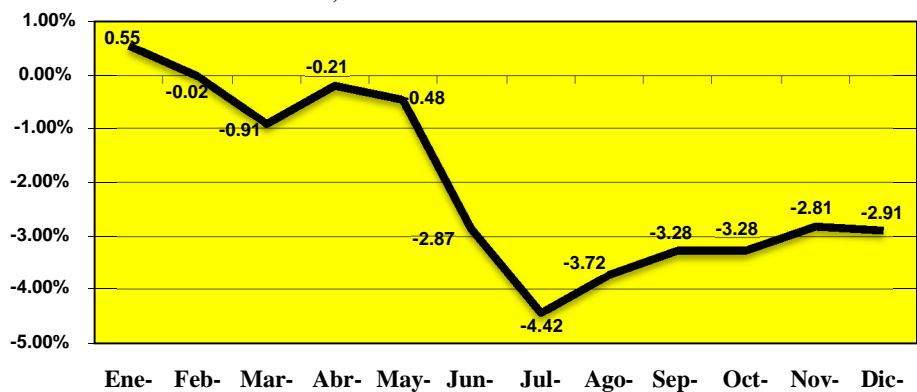

Fuente: MINEC, DIGESTYC. Índice de Precios al Consumidor

**GRÁFICO VI 26**  
**EL SALVADOR: INFLACIÓN ACUMULADA: ALOJAMIENTO,**  
**ELECTRICIDAD, AGUA Y OTROS COMBUSTIBLES. 2013**

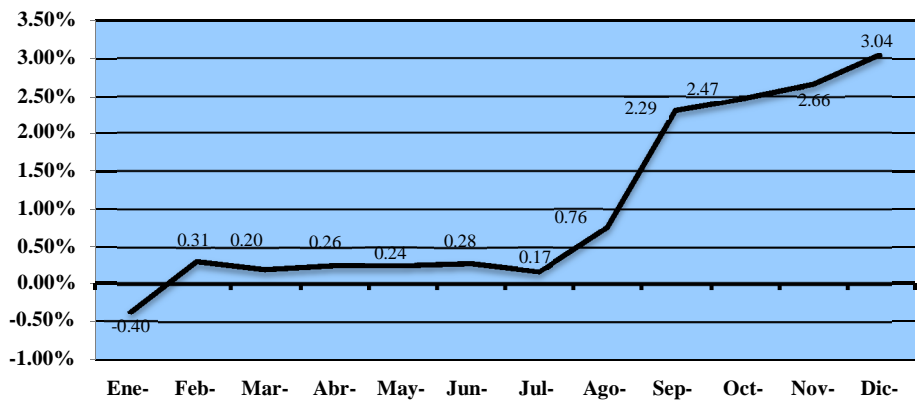

Fuente: MINEC, DIGESTYC. Índice de Precios al Consumidor

**GRÁFICO VI 27**  
**EL SALVADOR: INFLACIÓN ACUMULADA- TRANSPORTE. 2012**

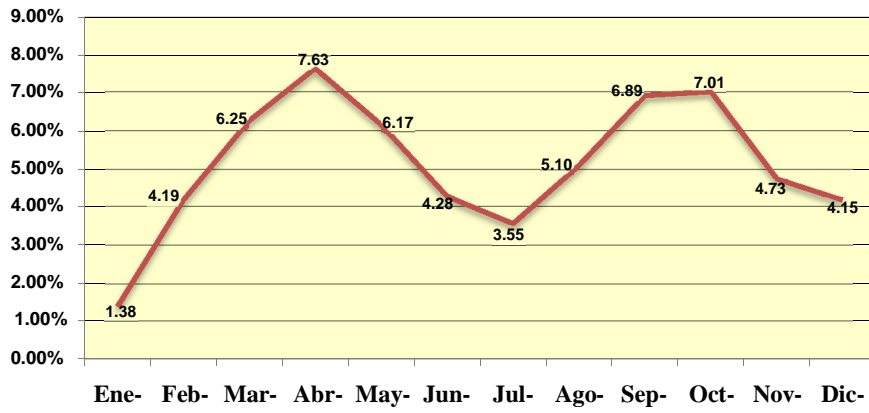

Fuente: MINEC, DIGESTYC. Índice de Precios al Consumidor

**GRÁFICO VI 28**  
**EL SALVADOR: INFLACIÓN ACUMULADA- TRANSPORTE. 2013**

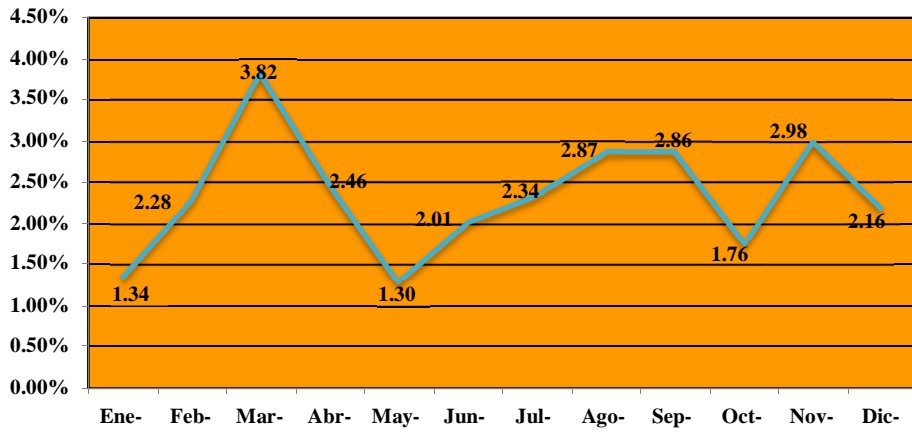

Fuente: MINEC, DIGESTYC. Índice de Precios al Consumidor

**GRÁFICO VI 29**  
**EL SALVADOR: INFLACIÓN ACUMULADA-**  
**RESTAURANTE Y HOTELES. 2012**

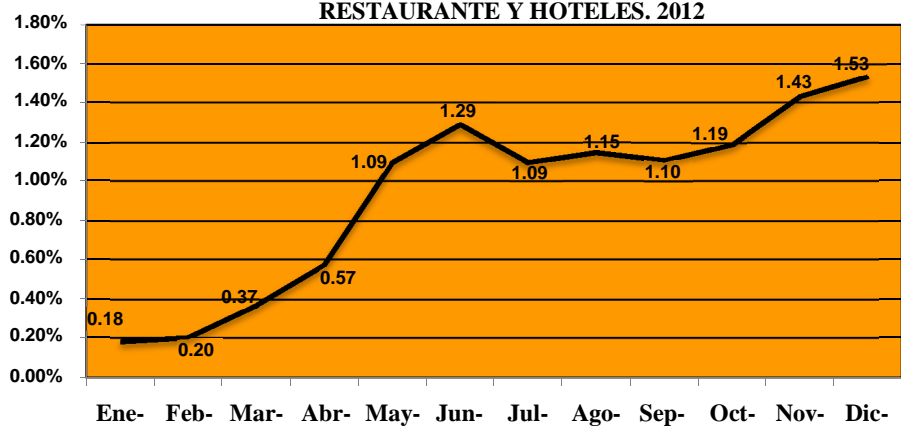

Fuente: MINEC, DIGESTYC. Índice de Precios al Consumidor

**GRÁFICO VI 30**  
**EL SALVADOR: INFLACIÓN ACUMULADA-**  
**RESTAURANTE Y HOTELES. 2013**

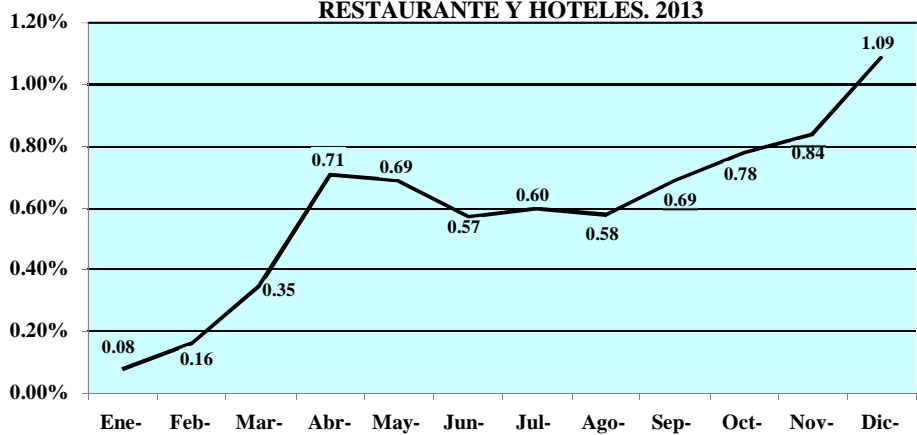

Fuente: MINEC, DIGESTYC. Índice de Precios al Consumidor

**CUADRO VI 7**  
**EL SALVADOR: INFLACIÓN MENSUAL POR DIVISIONES Y GRUPOS, 2012**

CM	Ene	Feb	Mar	Abr	May	Jun	Jul	Ago	Sep	Oct	Nov	Dic
<b>General</b>	<b>0.33</b>	<b>0.33</b>	<b>0.14</b>	<b>0.63</b>	<b>-0.28</b>	<b>-0.55</b>	<b>-0.30</b>	<b>0.17</b>	<b>0.41</b>	<b>0.09</b>	<b>-0.14</b>	<b>-0.05</b>
<b>01 - Alimentos y Bebidas no Alcohólicas</b>	0.09	0.03	-0.05	0.93	-0.25	0.07	-0.06	-0.40	0.30	0.07	0.34	0.07
01.1 - Alimentos	0.00	0.03	-0.15	0.87	-0.35	0.06	-0.03	-0.44	0.29	0.11	0.38	0.04
01.2 - Bebidas no alcohólicas	0.83	0.01	0.74	1.39	0.49	0.13	-0.29	-0.09	0.33	-0.29	-0.06	0.29
<b>02 - Bebidas Alcohólicas, Tabaco y Estupefacientes</b>	1.00	0.30	0.21	2.74	2.52	0.37	-0.17	-0.41	0.11	0.39	-0.17	-0.26
02.1 - Bebidas alcohólicas	2.21	0.89	0.61	0.57	0.79	0.20	-0.50	-0.18	0.15	0.22	-0.40	-1.04
02.2 - Tabaco	0.04	-0.18	-0.11	4.53	3.90	0.51	0.09	-0.57	0.07	0.52	0.00	0.33
<b>03 - Prendas de Vestir y Calzado</b>	0.03	0.21	-0.25	-0.40	-0.19	-0.06	0.03	-0.05	-0.01	-0.03	-0.24	0.53
03.1 - Prendas de vestir	0.27	0.34	-0.08	-0.28	0.09	0.11	0.15	0.04	0.27	0.16	-0.25	0.37
03.2 - Calzado	-0.46	-0.07	-0.62	-0.65	-0.80	-0.43	-0.22	-0.27	-0.60	-0.45	-0.23	0.87
<b>04 - Alojamiento, Agua, Electricidad, Gas y Otros Combustibles</b>	0.55	-0.57	-0.89	0.71	-0.27	-2.40	-1.60	0.74	0.45	0.00	0.48	-0.10
04.1 - Alquileres efectivos del alojamiento	0.00	0.00	0.00	0.00	0.00	0.00	0.00	0.00	0.30	0.00	0.00	0.02
04.3 - Conservación y reparación de la vivienda	-0.14	0.48	0.21	0.15	0.48	0.64	-0.47	-0.12	0.95	-0.19	0.28	0.54
04.4 - Suministro de agua y otros servicios relacionados con la vivienda	0.00	0.00	0.00	0.00	0.00	0.00	0.00	0.00	0.00	0.00	0.00	0.00
04.5 - Electricidad, gas y otros combustibles	1.09	-1.24	-1.77	1.31	-0.67	-4.83	-3.00	1.53	0.46	0.07	0.86	-0.39
<b>05 - Muebles, Artículos para el Hogar y para la Conservación ordinaria del Hogar</b>	0.14	-0.05	0.22	0.70	-0.35	-0.07	0.06	0.02	0.34	0.16	-0.17	-0.01
05.1 - Muebles y accesorios, alfombras y otros materiales para pisos	0.28	0.26	0.30	0.33	0.04	-0.04	-0.32	-0.43	0.37	0.65	-0.77	-0.09
05.2 - Productos textiles para el hogar	0.11	-1.32	0.59	-0.01	-0.41	0.09	0.36	-0.11	-0.08	-0.19	0.56	0.03
05.3 - Artefactos para el hogar	-0.06	0.43	0.20	0.88	-0.72	-0.36	0.14	-0.20	0.85	1.55	-1.00	-0.60
05.6 - Bienes y servicios para conservación ordinaria del hogar	0.16	-0.13	0.13	0.92	-0.38	-0.01	0.14	0.31	0.22	-0.47	0.27	0.24
<b>06 - Salud</b>	0.10	0.37	-0.02	0.40	0.39	0.06	0.20	0.05	0.08	0.14	0.08	-0.07
06.1 - Productos, artefactos y equipos médicos	0.10	0.33	-0.03	0.46	0.48	0.13	0.30	0.10	0.07	0.06	0.12	-0.12
06.2 - Servicios para pacientes externos	0.14	0.63	0.00	0.41	0.31	-0.08	0.02	-0.06	0.11	0.38	0.03	0.00
06.3 - Servicios de hospital	0.00	0.00	0.00	0.00	0.00	0.00	0.00	0.00	0.00	0.00	0.00	0.00

**CUADRO VI 7**  
**EL SALVADOR: INFLACION MENSUAL POR DIVISIONES Y GRUPOS, 2012**

Continuación

CM	Ene	Feb	Mar	Abr	May-	Jun	Jul	Ago	Sep	Oct	Nov	Dic
<b>07 - Transporte</b>	1.38	2.78	1.97	1.30	-1.35	-1.78	-0.70	1.50	1.70	0.10	-2.13	-0.55
07.1 - Adquisición de vehículos	0.00	0.00	0.00	0.00	0.00	0.00	0.00	0.00	0.00	0.04	0.00	0.00
07.2 - Funcionamiento de equipo de transporte personal	3.60	5.03	3.48	1.81	-3.23	-4.45	-2.43	3.88	4.35	0.13	-6.50	-3.18
07.3 - Servicios de transporte	0.00	2.94	2.12	2.05	-0.12	0.00	0.89	0.04	0.00	0.14	1.73	2.29
<b>08 - Comunicaciones</b>	0.00	0.00	0.00	0.00	-0.23	0.00	0.00	0.00	0.00	-0.01	0.00	-0.15
08.2 - Equipo telefónico y de facsímile	0.00	0.00	0.00	0.00	-2.13	0.00	0.00	0.00	-0.01	-0.08	0.00	-1.39
08.3 - Servicios telefónicos y de facsímile	0.00	0.00	0.00	0.00	0.00	0.00	0.00	0.00	0.00	0.00	0.00	0.00
<b>09 - Recreación y Cultura</b>	-0.35	-0.10	-0.34	0.03	-0.26	-0.25	-0.02	-0.08	-0.04	0.05	-0.30	-0.17
09.1 - Equipo audiovisual	-0.58	-0.41	0.30	0.16	-1.33	-0.68	-0.54	-0.59	-0.08	-0.41	-0.54	-1.04
09.3 - Otros artículos y equipo para recreación, jardines y animales domésticos	-0.16	0.29	-0.84	0.48	0.27	-0.22	0.25	0.13	-0.10	0.28	-0.60	0.01
09.4 - Servicios de recreación y culturales	0.00	0.00	0.00	0.00	0.00	-0.10	0.10	0.00	0.27	0.00	0.32	0.53
09.5 - Periódicos, libros y papeles y útiles de oficina	-0.65	-0.51	-0.55	-1.07	0.02	0.20	0.08	0.18	-0.13	0.30	0.13	0.13
<b>10 - Educación</b>	0.76	0.00	0.00	0.00	-0.14	0.00	0.00	0.00	0.00	1.03	0.00	0.00
10.1 - Enseñanza preescolar y enseñanza primaria	1.41	0.00	0.00	0.00	0.00	0.00	0.00	0.00	0.00	0.00	0.00	0.00
10.2 - Enseñanza secundaria	1.36	0.00	0.00	0.00	0.00	0.00	0.00	0.00	0.00	0.00	0.00	0.00
10.4 - Enseñanza terciaria	0.00	0.00	0.00	0.00	-0.31	0.00	0.00	0.00	0.00	2.29	0.00	0.00
<b>11 - Restaurantes y Hoteles</b>	0.18	0.02	0.17	0.19	0.53	0.20	-0.20	0.06	-0.05	0.09	0.24	0.10
11.1 - Servicios de suministro de comidas por contrato	0.18	0.02	0.17	0.19	0.53	0.20	-0.20	0.06	-0.05	0.09	0.24	0.10
<b>12 - Bienes y Servicios Diversos</b>	0.34	0.49	0.51	0.39	-0.14	-0.18	0.25	0.00	0.40	-0.06	-0.07	0.04
12.1 - Cuidado personal	0.39	0.70	0.74	0.38	-0.13	0.08	0.05	0.02	0.63	-0.13	-0.18	0.06
12.3 - Efectos personales	0.57	0.00	-0.55	2.13	-0.73	-2.45	1.45	-0.08	-1.21	0.66	-0.65	0.00
12.7 - Otros servicios	0.13	-0.06	0.01	-0.02	0.00	-0.47	0.62	-0.05	0.01	0.00	0.43	0.00

Fuente: MINEC, DIGESTYC. Índice de Precios al Consumidor



**CUADRO VI 8**  
**EL SALVADOR: INFLACIÓN MENSUAL POR DIVISIONES Y GRUPOS, 2013**

CM	Ene	Feb	Mar	Abr	May-	Jun	Jul	Ago	Sep	Oct	Nov	Dic
<b>General</b>	<b>0.43</b>	<b>0.43</b>	<b>0.45</b>	<b>-0.63</b>	<b>-0.14</b>	<b>0.20</b>	<b>-0.12</b>	<b>0.08</b>	<b>0.18</b>	<b>-0.13</b>	<b>0.08</b>	<b>-0.01</b>
<b>01 - Alimentos y Bebidas no Alcohólicas</b>	0.84	0.86	0.93	-0.65	-0.43	0.74	-0.17	-0.15	-0.06	0.03	-0.13	0.13
01.1 - Alimentos	0.81	1.00	1.04	-0.72	-0.46	0.84	-0.23	-0.16	-0.05	0.02	-0.14	0.13
01.2 - Bebidas no alcohólicas	1.02	-0.31	0.02	-0.02	-0.18	-0.07	0.33	-0.04	-0.11	0.19	-0.01	0.06
<b>02 - Bebidas Alcohólicas, Tabaco y Estupefacientes</b>	0.56	0.32	-0.07	0.25	0.26	0.08	0.01	1.35	0.30	0.38	0.16	-0.04
02.1 - Bebidas alcohólicas	0.46	1.04	-0.33	0.37	-0.20	-0.09	0.03	0.95	-0.02	0.62	0.23	-0.57
02.2 - Tabaco	0.63	-0.21	0.12	0.15	0.61	0.22	0.00	1.64	0.53	0.21	0.10	0.36
<b>03 - Prendas de Vestir y Calzado</b>	0.01	0.11	0.05	-0.17	0.01	0.11	-0.27	-0.10	-0.09	-0.15	0.01	-0.08
03.1 - Prendas de vestir	0.19	0.12	0.22	0.06	0.13	0.04	-0.26	-0.15	-0.25	0.13	0.15	-0.14
03.2 - Calzado	-0.38	0.09	-0.34	-0.67	-0.24	0.27	-0.30	-0.01	0.27	-0.76	-0.29	0.07
<b>04 - Alojamiento, Agua, Electricidad, Gas y Otros Combustibles</b>	-0.40	0.71	-0.10	0.06	-0.02	0.04	-0.11	0.60	1.51	0.18	0.19	0.37
04.1 - Alquileres efectivos del alojamiento	0.00	0.00	0.36	0.00	0.00	0.09	0.00	0.00	0.00	0.00	0.00	0.28
04.3 - Conservación y reparación de la vivienda	-0.23	0.77	-0.40	0.00	0.56	0.06	0.00	0.08	1.11	0.03	0.29	0.13
04.4 - Suministro de agua y otros servicios relacionados con la vivienda	0.00	0.00	0.00	0.00	0.00	0.00	0.00	0.00	0.00	0.00	0.00	0.00
04.5 - Electricidad, gas y otros combustibles	-0.71	1.13	-0.17	0.11	-0.24	0.02	-0.23	1.16	2.59	0.34	0.26	0.59
<b>05 - Muebles, Artículos para el Hogar y para la Conservación ordinaria del Hogar</b>	0.38	-0.26	-0.04	-0.29	0.56	-0.01	0.21	-0.28	-0.48	0.03	-0.16	-0.26
05.1 - Muebles y accesorios, alfombras y otros materiales para pisos	0.55	0.27	0.18	-0.02	-0.39	-0.09	0.67	0.04	0.10	0.70	0.10	-0.19
05.2 - Productos textiles para el hogar	1.08	0.29	0.35	-0.25	0.14	0.03	0.08	0.17	-0.27	-0.07	-0.01	0.13
05.3 - Artefactos para el hogar	-0.82	-0.16	0.34	-0.40	0.06	0.11	0.29	-0.30	0.36	-0.54	0.40	-0.28
05.6 - Bienes y servicios para conservación ordinaria del hogar	0.61	-0.61	-0.33	-0.37	1.23	-0.02	0.01	-0.49	-1.06	-0.05	-0.51	-0.35
<b>06 - Salud</b>	0.13	-0.06	-0.21	-6.32	-0.10	-0.65	-0.18	0.05	0.03	-0.15	-0.53	0.00
06.1 - Productos, artefactos y equipos médicos	0.02	-0.20	-0.40	-10.02	-0.24	-1.12	-0.39	0.08	0.05	-0.25	-0.91	0.00
06.2 - Servicios para pacientes externos	0.49	0.30	0.17	0.43	0.18	0.15	0.22	0.00	0.00	0.02	0.11	0.00
06.3 - Servicios de hospital	0.00	0.00	0.00	0.00	0.00	0.00	0.00	0.00	0.00	0.00	0.00	0.00

**CUADRO VI 8**  
**EL SALVADOR: INFLACIÓN MENSUAL POR DIVISIONES Y GRUPOS, 2013**

CM	Continuación											
	Ene	Feb	Mar	Abr	May-	Jun	Jul	Ago	Sep	Oct	Nov	Dic
<b>07 - Transporte</b>	1.34	0.92	1.51	-1.32	-1.13	0.70	0.33	0.51	0.00	-1.08	1.21	-0.80
07.1 - Adquisición de vehículos	0.00	0.00	0.00	0.00	0.00	2.17	0.61	0.75	0.00	-0.02	0.13	0.00
07.2 - Funcionamiento de equipo de transporte personal	3.59	3.24	3.76	-3.37	-2.93	0.64	-0.32	2.22	-0.58	-3.39	-2.20	0.72
07.3 - Servicios de transporte	0.00	-1.07	0.14	0.10	0.08	-0.84	0.86	-2.00	0.78	0.84	6.84	-3.45
<b>08 - Comunicaciones</b>	0.00	-0.19	0.00	-0.09	-0.12	0.00	-1.79	-0.01	0.00	-0.58	0.00	0.00
08.2 - Equipo telefónico y de facsímile	-0.02	-1.84	0.00	-0.86	0.00	0.00	-18.16	0.00	0.00	-7.16	0.00	0.00
08.3 - Servicios telefónicos y de facsímile	0.00	0.00	0.00	0.00	-0.13	0.00	0.05	-0.01	0.00	0.02	0.00	0.00
<b>09 - Recreación y Cultura</b>	-0.14	-0.06	-0.06	0.20	0.61	-0.80	-0.58	-0.12	-0.11	-0.26	-0.38	0.05
09.1 - Equipo audiovisual	0.04	-0.69	-0.09	0.35	-0.51	-2.28	-0.35	-0.72	-0.96	-0.31	-1.26	0.01
09.3 - Otros artículos y equipo para recreación, jardines y animales domésticos	-0.41	0.10	-0.05	0.17	0.42	-0.73	-0.12	0.30	0.39	-0.42	-0.38	0.11
09.4 - Servicios de recreación y culturales	0.16	0.02	0.00	0.22	3.45	0.00	-2.46	0.00	0.00	0.00	0.00	0.00
09.5 - Periódicos, libros y papeles y útiles de oficina	-0.11	0.43	-0.12	0.03	0.19	0.43	-0.20	-0.28	-0.06	-0.08	0.52	0.05
<b>10 - Educación</b>	0.77	0.00	0.00	0.00	1.79	0.00	0.00	0.00	0.00	0.19	0.00	0.00
10.1 - Enseñanza preescolar y enseñanza primaria	1.51	0.00	0.00	0.00	0.00	0.00	0.00	0.00	0.00	0.00	0.00	0.00
10.2 - Enseñanza secundaria	1.30	0.00	0.00	0.00	0.00	0.00	0.00	0.00	0.00	0.00	0.00	0.00
10.4 - Enseñanza terciaria	0.00	0.00	0.00	0.00	3.96	0.00	0.00	0.00	0.00	0.42	0.00	0.00
<b>11 - Restaurantes y Hoteles</b>	0.08	0.0	0.18	0.36	-0.02	-0.12	0.03	-0.02	0.11	0.09	0.06	0.25
11.1 - Servicios de suministro de comidas por contrato	0.08	0.08	0.18	0.36	-0.02	-0.12	0.03	-0.02	0.11	0.09	0.06	0.25
<b>12 - Bienes y Servicios Diversos</b>	0.27	-0.02	0.23	0.29	-0.05	-0.13	-0.02	0.03	0.37	0.02	-0.13	0.04
12.1 - Cuidado personal	0.13	0.07	0.24	0.36	-0.01	-0.16	0.02	-0.01	0.28	-0.05	0.22	0.02
12.3 - Efectos personales	0.00	-0.96	1.11	-1.10	-0.89	1.16	-0.05	0.78	1.73	-0.11	-2.46	-0.39
12.7 - Otros servicios	0.83	-0.12	0.01	0.39	0.00	-0.31	-0.16	0.00	0.33	0.26	-0.72	0.18

Fuente: MINEC, DIGESTYC. Índice de Precios al Consumidor

**CUADRO VI 9**  
**EL SALVADOR: INFLACIÓN MENSUAL**  
**DEL ÍNDICE GENERAL, 2012**

Periodo	Diciembre 2009 = 100
<b>Ene</b>	107.648
<b>Feb</b>	108.002
<b>Mar</b>	108.158
<b>Abr</b>	108.834
<b>May</b>	108.534
<b>Jun</b>	107.938
<b>Jul</b>	107.611
<b>Ago</b>	107.798
<b>Sep</b>	108.238
<b>Oct</b>	108.335
<b>Nov</b>	108.179
<b>Dic</b>	108.127

Fuente: MINEC, DIGESTYC. Índice de Precios al Consumidor

**GRÁFICO VI 31**  
**EL SALVADOR: INFLACIÓN MENSUAL DEL ÍNDICE GENERAL. 2012**

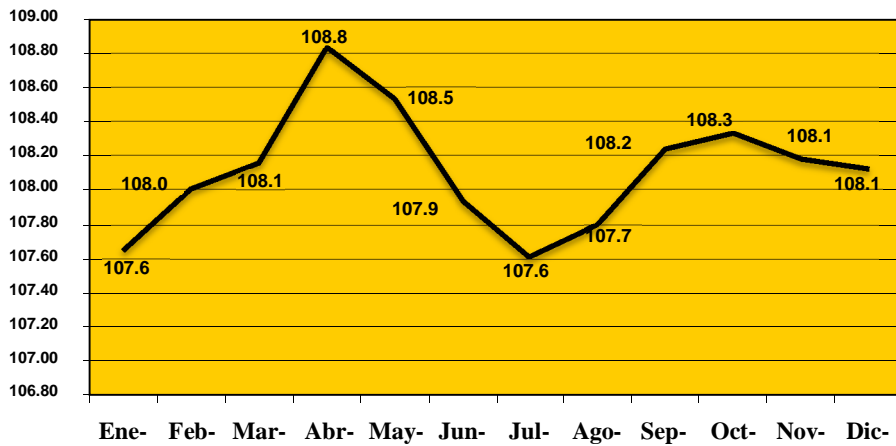

Fuente: MINEC, DIGESTYC. Índice de Precios al Consumidor

**CUADRO VI 10**  
**EL SALVADOR: INFLACIÓN**  
**MENSUAL DEL ÍNDICE GENERAL**  
**2013**

Periodo	Diciembre 2009 = 100
Ene-13	108.587
Feb-13	109.05
Mar-13	109.542
Abr-13	108.849
May-13	108.693
Jun-13	108.914
Jul-13	108.78
Ago-13	108.866
Sep-13	109.059
Oct-13	108.913
Nov-13	109.000
Dic-13	108.985

Fuente: MINEC, DIGESTYC. Índice de Precios al Consumidor

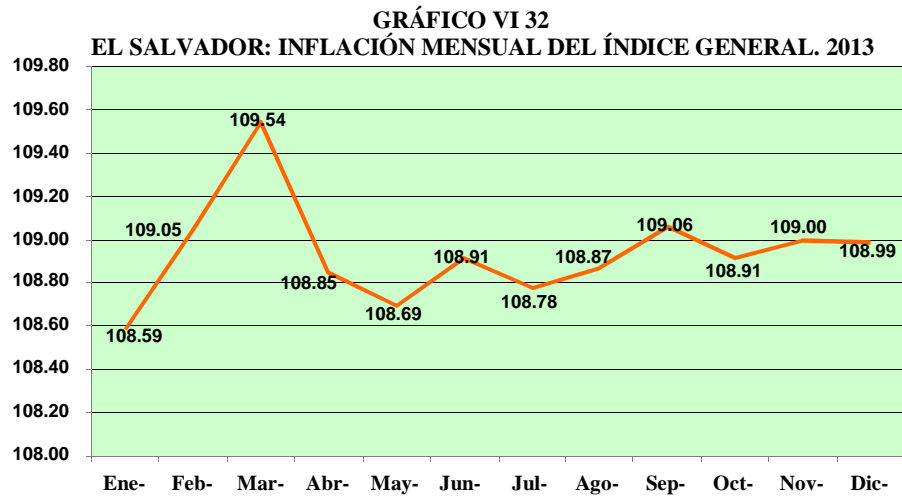

Fuente: MINEC, DIGESTYC. Índice de Precios al Consumidor

**CUADRO VI 11**  
**EL SALVADOR: INFLACION MENSUAL**  
**DEL INDICE GENERAL, 2012 ó 2013**  
(Dic. 2009=100)

Período	2012	2013
<b>Enero</b>	107.648	108.587
<b>Febrero</b>	108.002	109.05
<b>Marzo</b>	108.158	109.542
<b>Abril</b>	108.834	108.849
<b>Mayo</b>	108.534	108.693
<b>Junio</b>	107.938	108.914
<b>Julio</b>	107.611	108.78
<b>Agosto</b>	107.798	108.866
<b>Septiembre</b>	108.238	109.059
<b>Octubre</b>	108.335	108.913
<b>Noviembre</b>	108.179	109.000
<b>Diciembre</b>	108.127	108.985

Fuente: MINEC, DIGESTYC. Índice de Precios al Consumidor

**GRÁFICO VI 33**  
**EL SALVADOR: INFLACIÓN PUNTO A PUNTO DEL ÍNDICE GENERAL**  
**2012 - 2013**

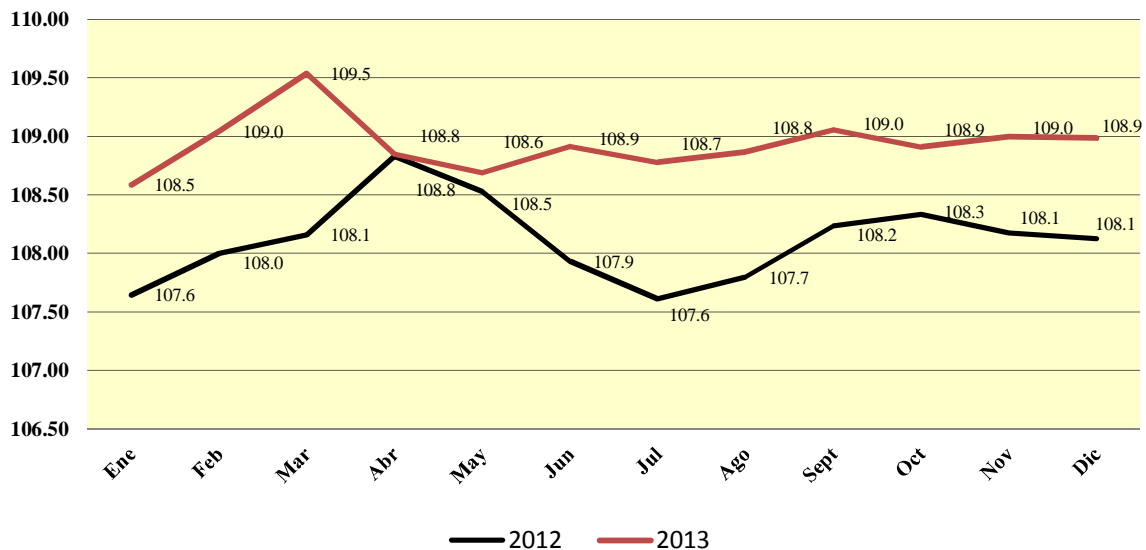

## Generalidades

La Canasta Básica Alimentaria (CBA), está formada por un conjunto de alimentos, cuyo contenido calórico y proteico permite satisfacer un nivel mínimo de requerimientos nutricionales por persona al mes. Su costo en determinado período de tiempo equivale al ingreso mínimo necesario para satisfacer las necesidades alimentarias de una persona en ese mismo período.

## Uso de la CBA

El uso fundamental de la CBA es y ha sido la definición de la línea de pobreza, es decir, esta determina cuanto es el monto de gasto que el hogar necesita asignar para cubrir las necesidades alimentarias mínimas. En El Salvador, se considera que un hogar está en situación de pobreza extrema si su ingreso mensual no permite satisfacer las necesidades alimentarias mensuales de sus miembros.

## Nota técnica

<b>Propósito</b>	El propósito principal de la CBA en El Salvador es disponer de un instrumento técnicamente elaborado, como referencia para estimar la población en pobreza extrema.
<b>Etapas para definir la CBA</b>	Calcular Dieta Básica Promedio (DBP), Cálculo de Canasta Básica Alimentaria.
<b>Cálculo de la DBP</b>	Preparación de los datos, Cálculo de las necesidades nutricionales del individuo promedio, para establecer el Requerimiento Energético Promedio ó REP ó, Selección de los alimentos básicos para cubrir necesidades nutricionales, Cálculo de las cantidades de alimentos, Evaluar de la DBP y ajuste de la estructura.
<b>Cálculo de la CBA</b>	Las cantidades de la DBP se multiplican por el número de miembros promedio por hogar, para obtener la CBA diaria; y por 30 días para la mensual.
<b>Fuente de datos utilizados para calcular la CBA</b>	Encuesta Nacional de Ingresos y Gasto de los Hogares (ENIGH), Censo de población, Requerimientos energéticos de la FAO.
<b>¿Cómo se actualiza el valor monetario de la CBA?</b>	Actualmente, mes a mes se actualizan 948 observaciones de precios a nivel nacional, de los 28 productos alimenticios distribuidos en 11 grupos para CBA urbana; y 21 productos alimentarios distribuidos en 9 grupos para la CBA rural.

En El Salvador, el costo de la CBA es calculado sobre la base de un hogar promedio de 3.73 miembros para el área urbana, 4.26 para el área rural. No obstante, para la próxima publicación, el número de miembros promedio por hogar cambiará de acuerdo a los últimos resultados obtenidos de la Encuesta de Hogares de Propósitos Múltiples.

## Índice de cuadros

		Página
CUADRO VII 1-	COSTO DE LA CANASTA BÁSICA ALIMENTARIA URBANA, 2012-----	257
CUADRO VII 2-	COSTO DE LA CANASTA BÁSICA ALIMENTARIA RURAL, 2012-----	258
CUADRO VII 3-	COSTO DE LA CANASTA BÁSICA ALIMENTARIA URBANA, 2013-----	259
CUADRO VII 4-	COSTO DE LA CANASTA BÁSICA ALIMENTARIA RURAL, 2013-----	260

## Índice de gráficos

		Página
GRÁFICO VII 1-	COSTO DE LA CANASTA BÁSICA ALIMENTARIA URBANA, 2012-----	257
GRÁFICO VII 2-	COSTO DE LA CANASTA BÁSICA ALIMENTARIA RURAL, 2012-----	258
GRÁFICO VII 3-	COSTO DE LA CANASTA BÁSICA ALIMENTARIA URBANA, 2013-----	259
GRÁFICO VII 4-	COSTO DE LA CANASTA BÁSICA ALIMENTARIA RURAL, 2013-----	260

**CUADRO VII 1**  
**EL SALVADOR: COSTO DE LA CANASTA BÁSICA**  
**ALIMENTARIA URBANA, 2012**

Mes	Costo y promedio anual
<b>Enero</b>	\$176.98
<b>Febrero</b>	\$175.71
<b>Marzo</b>	\$175.47
<b>Abril</b>	\$175.71
<b>Mayo</b>	\$174.55
<b>Junio</b>	\$175.47
<b>Julio</b>	\$174.45
<b>Agosto</b>	\$173.28
<b>Septiembre</b>	\$173.42
<b>Octubre</b>	\$173.14
<b>Noviembre</b>	\$173.93
<b>Diciembre</b>	\$173.04
<b>Promedio anual</b>	<b>\$174.60</b>

Fuente: MINEC, DIGESTYC. Índice de Precios al Consumidor

**GRÁFICO VII 1**  
**EL SALVADOR: COSTO DE LA CANASTA BÁSICA**  
**ALIMENTARIA URBANA, 2012**

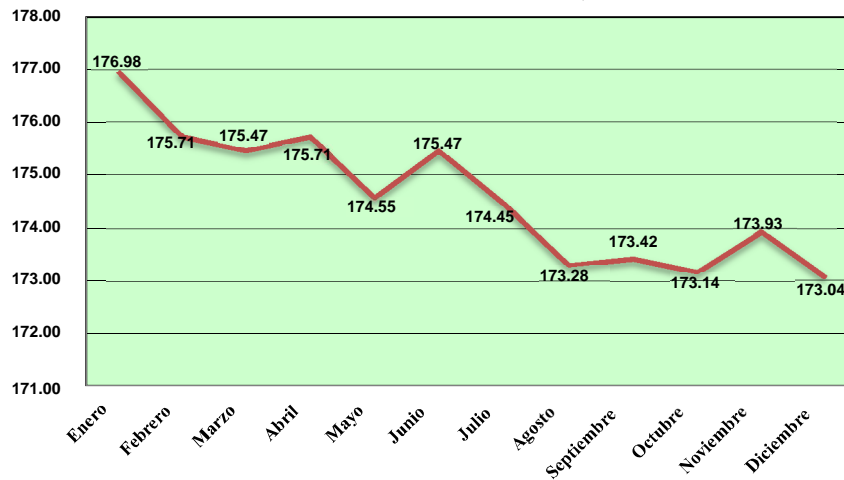

Fuente: MINEC, DIGESTYC. Índice de Precios al Consumidor



**CUADRO VII 2**  
**EL SALVADOR: COSTO DE LA CANASTA**  
**BÁSICA ALIMENTARIA RURAL, 2012**

Mes	Costo y promedio anual
<b>Enero</b>	\$138.03
<b>Febrero</b>	\$137.59
<b>Marzo</b>	\$137.01
<b>Abril</b>	\$137.14
<b>Mayo</b>	\$134.50
<b>Junio</b>	\$133.20
<b>Julio</b>	\$131.31
<b>Agosto</b>	\$131.76
<b>Septiembre</b>	\$131.59
<b>Octubre</b>	\$130.56
<b>Noviembre</b>	\$129.39
<b>Diciembre</b>	\$127.37
<b>Promedio anual</b>	<b>\$133.29</b>

Fuente: MINEC, DIGESTYC. Índice de Precios al Consumidor

**GRÁFICO VII 2**  
**EL SALVADOR: COSTO DE LA CANASTA BÁSICA**  
**ALIMENTARIA RURAL, 2012**

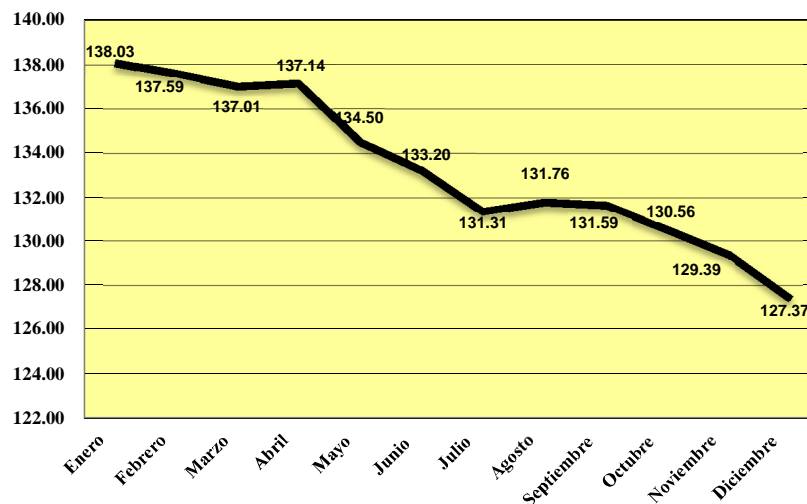

Fuente: MINEC, DIGESTYC. Índice de Precios al Consumidor

**CUADRO VII 3**  
**EL SALVADOR: COSTO DE LA CANASTA**  
**BASICA ALIMENTARIA URBANA, 2013**

Mes	Costo y promedio anual
Enero	\$173.28
Febrero	\$174.17
Marzo	\$174.96
Abril	\$174.55
Mayo	\$174.69
Junio	\$175.58
Julio	\$175.47
Agosto	\$174.55
Septiembre	\$174.45
Octubre	\$173.55
Noviembre	\$173.93
Diciembre	\$174.17
<b>Promedio Anual</b>	<b>\$174.45</b>

Fuente: MINEC, DIGESTYC. Índice de Precios al Consumidor

**GRÁFICO VII 3**  
**EL SALVADOR: COSTO DE LA CANASTA**  
**BASICA ALIMENTARIA URBANA. 2013**

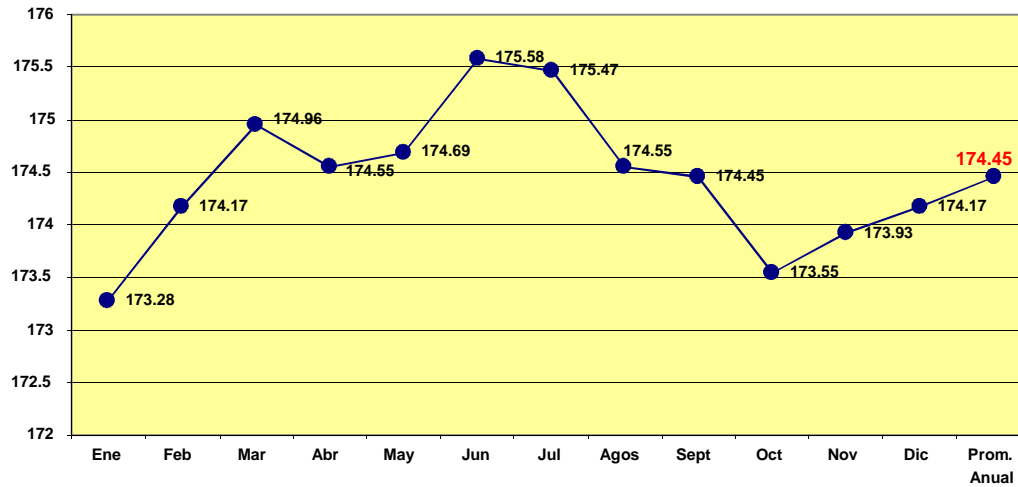

Fuente: MINEC, DIGESTYC. Índice de Precios al Consumidor

**CUADRO VII 4**  
**EL SALVADOR: COSTO DE LA CANASTA**  
**BÁSICA ALIMENTARIA RURAL, 2013**

Mes	Costo y promedio anual
<b>Enero</b>	\$126.93
<b>Febrero</b>	\$126.34
<b>Marzo</b>	\$126.62
<b>Abril</b>	\$125.45
<b>Mayo</b>	\$125.62
<b>Junio</b>	\$125.76
<b>Julio</b>	\$124.73
<b>Agosto</b>	\$124.59
<b>Septiembre</b>	\$124.29
<b>Octubre</b>	\$123.70
<b>Noviembre</b>	\$123.43
<b>Diciembre</b>	\$123.43
<b>Promedio Anual</b>	<b>\$125.07</b>

Fuente: MINEC, DIGESTYC. Índice de Precios al Consumidor

**GRÁFICO VII 4**  
**EL SALVADOR: COSTO DE LA CANASTA BÁSICA**  
**ALIMENTARIA RURAL, 2013**

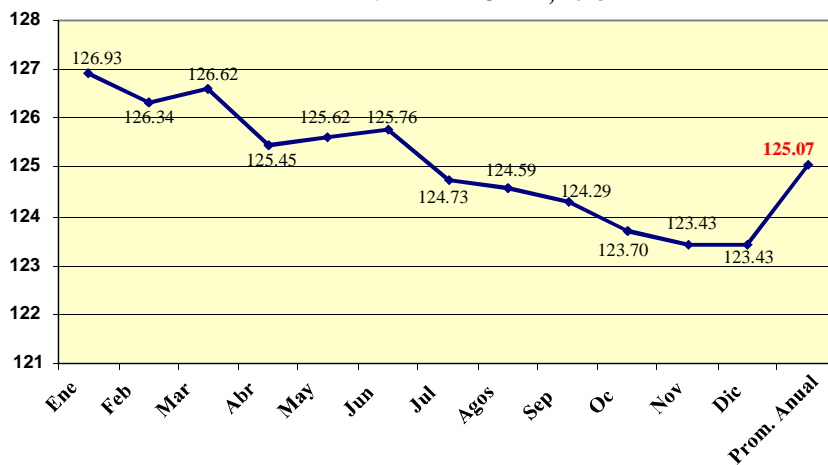

Fuente: MINEC, DIGESTYC. Índice de Precios al Consumidor



**DIGESTYC**

Dirección General de Estadística y Censos