

CONTROL DEL CREDITO PRESUPUESTARIO

Fecha : 02/03/2020

Hora : 08:22 AM

Página : 1 de 8

Institución: 4100- Ramo de Economía

Ejercicio Financiero Fiscal : 2020

Agrupación Operacional: 1- Recursos de Caracter Ordinario

Período - Desde: Enero Hasta: Diciembre

Concepto	Crédito Presupuestario Votado 1	Modificaciones Presupuestarias 2	Crédito Presupuestario Modificado 3=(1+2)	Compromisos 4	Devengado 5	Disponible del Compromiso 6=(4-5)	Saldo Presupuestario 7=(3-5)
Fuente de Financiamiento : 1 Fondo General							
Línea : 0101 Dirección Superior							
51 Remuneraciones	1,710,985.00	68,174.99	1,779,159.99	292,581.48	292,581.48	0.00	1,486,578.51
54 Adquisiciones de Bienes y Servicios	242,000.00	(586.99)	241,413.01	49,954.19	3,612.62	46,341.57	237,800.39
56 Transferencias Corrientes	122,070.00	0.00	122,070.00	0.00	0.00	0.00	122,070.00
Total por Clasificador Económico : 21	2,075,055.00	67,588.00	2,142,643.00	342,535.67	296,194.10	46,341.57	1,846,448.90
Total por línea de trabajo : 0101	2,075,055.00	67,588.00	2,142,643.00	342,535.67	296,194.10	46,341.57	1,846,448.90
Línea : 0102 Apoyo Técnico Institucional							
51 Remuneraciones	1,084,250.00	(6,833.00)	1,077,417.00	210,874.76	210,874.76	0.00	866,542.24
54 Adquisiciones de Bienes y Servicios	483,965.00	0.00	483,965.00	32,513.52	13,999.84	18,513.68	469,955.16
Total por Clasificador Económico : 21	1,568,215.00	(6,833.00)	1,561,382.00	243,388.28	224,874.60	18,513.68	1,336,507.40
61 Inversiones en Activos Fijos	170,470.00	0.00	170,470.00	10,354.00	249.00	10,105.00	170,221.00
Total por Clasificador Económico : 22	170,470.00	0.00	170,470.00	10,354.00	249.00	10,105.00	170,221.00
Total por línea de trabajo : 0102	1,738,685.00	(6,833.00)	1,731,852.00	253,742.28	225,123.60	28,618.68	1,506,728.40
Línea : 0103 Apoyo Administrativo y Financiero							
51 Remuneraciones	1,363,825.00	(5,303.00)	1,358,522.00	296,776.31	296,776.31	0.00	1,061,745.69
54 Adquisiciones de Bienes y Servicios	820,665.00	0.00	820,665.00	242,168.14	89,302.73	152,865.41	731,362.27
55 Gastos Financieros y Otros	53,695.00	0.00	53,695.00	13,891.95	5,196.80	8,695.15	48,498.20
56 Transferencias Corrientes	87,120.00	0.00	87,120.00	13,080.00	13,080.00	0.00	74,040.00
Total por Clasificador Económico : 21	2,325,305.00	(5,303.00)	2,320,002.00	565,916.40	404,355.84	161,560.56	1,915,646.16
Total por línea de trabajo : 0103	2,325,305.00	(5,303.00)	2,320,002.00	565,916.40	404,355.84	161,560.56	1,915,646.16
Línea : 0104 Transversalización del Enfoque de Género							
51 Remuneraciones	53,385.00	0.00	53,385.00	8,060.28	8,060.28	0.00	45,324.72
54 Adquisiciones de Bienes y Servicios	10,000.00	0.00	10,000.00	2,464.00	0.00	2,464.00	10,000.00
Total por Clasificador Económico : 21	63,385.00	0.00	63,385.00	10,524.28	8,060.28	2,464.00	55,324.72
Total por línea de trabajo : 0104	63,385.00	0.00	63,385.00	10,524.28	8,060.28	2,464.00	55,324.72

CONTROL DEL CREDITO PRESUPUESTARIO

Institución: 4100- Ramo de Economía

Ejercicio Financiero Fiscal : 2020

Agrupación Operacional: 1- Recursos de Caracter Ordinario

Período - Desde: Enero Hasta: Diciembre

Concepto	Crédito Presupuestario Votado 1	Modificaciones Presupuestarias 2	Crédito Presupuestario Modificado 3=(1+2)	Compromisos 4	Devengado 5	Disponible del Compromiso 6=(4-5)	Saldo Presupuestario 7=(3-5)
Fuente de Financiamiento : 1 Fondo General							
Línea : 0105 Apoyo a Proyectos de Cooperación							
55 Gastos Financieros y Otros	1,000.00	0.00	1,000.00	0.00	0.00	0.00	1,000.00
Total por Clasificador Económico : 21	1,000.00	0.00	1,000.00	0.00	0.00	0.00	1,000.00
Total por línea de trabajo : 0105	1,000.00	0.00	1,000.00	0.00	0.00	0.00	1,000.00
Línea : 0201 Política Comercial							
51 Remuneraciones	559,415.00	0.00	559,415.00	90,018.48	90,018.48	0.00	469,396.52
54 Adquisiciones de Bienes y Servicios	50,000.00	0.00	50,000.00	2,398.44	0.00	2,398.44	50,000.00
Total por Clasificador Económico : 21	609,415.00	0.00	609,415.00	92,416.92	90,018.48	2,398.44	519,396.52
Total por línea de trabajo : 0201	609,415.00	0.00	609,415.00	92,416.92	90,018.48	2,398.44	519,396.52
Línea : 0202 Administración de Tratados							
51 Remuneraciones	334,625.00	0.00	334,625.00	55,051.25	55,051.25	0.00	279,573.75
54 Adquisiciones de Bienes y Servicios	60,000.00	0.00	60,000.00	5,239.00	0.00	5,239.00	60,000.00
Total por Clasificador Económico : 21	394,625.00	0.00	394,625.00	60,290.25	55,051.25	5,239.00	339,573.75
Total por línea de trabajo : 0202	394,625.00	0.00	394,625.00	60,290.25	55,051.25	5,239.00	339,573.75
Línea : 0203 Representación ante la OMC y la OMPI							
51 Remuneraciones	358,360.00	0.00	358,360.00	48,784.56	48,784.56	0.00	309,575.44
54 Adquisiciones de Bienes y Servicios	150,000.00	0.00	150,000.00	29,470.00	2,606.10	26,863.90	147,393.90
55 Gastos Financieros y Otros	24,240.00	0.00	24,240.00	730.00	5.27	724.73	24,234.73
Total por Clasificador Económico : 21	532,600.00	0.00	532,600.00	78,984.56	51,395.93	27,588.63	481,204.07
Total por línea de trabajo : 0203	532,600.00	0.00	532,600.00	78,984.56	51,395.93	27,588.63	481,204.07
Línea : 0301 Comercio e Inversión							
51 Remuneraciones	608,890.00	(9,352.00)	599,538.00	90,027.83	90,027.83	0.00	509,510.17
54 Adquisiciones de Bienes y Servicios	37,515.00	0.00	37,515.00	0.00	0.00	0.00	37,515.00
Total por Clasificador Económico : 21	646,405.00	(9,352.00)	637,053.00	90,027.83	90,027.83	0.00	547,025.17
Total por línea de trabajo : 0301	646,405.00	(9,352.00)	637,053.00	90,027.83	90,027.83	0.00	547,025.17

CONTROL DEL CREDITO PRESUPUESTARIO

Fecha : 02/03/2020

Hora : 08:22 AM

Página : 3 de 8

Institución: 4100- Ramo de Economía

Ejercicio Financiero Fiscal :2020

Agrupación Operacional: 1- Recursos de Caracter Ordinario

Período - Desde: Enero Hasta: Diciembre

Concepto	Crédito Presupuestario Votado 1	Modificaciones Presupuestarias 2	Crédito Presupuestario Modificado 3=(1+2)	Compromisos 4	Devengado 5	Disponible del Compromiso 6=(4-5)	Saldo Presupuestario 7=(3-5)
Fuente de Financiamiento :	1	Fondo General					
Línea : 0302 Fomento Productivo							
51 Remuneraciones	651,615.00	(14,575.00)	637,040.00	114,443.90	114,443.90	0.00	522,596.10
54 Adquisiciones de Bienes y Servicios	50,000.00	0.00	50,000.00	10,841.08	1,346.34	9,494.74	48,653.66
Total por Clasificador Económico : 21	701,615.00	(14,575.00)	687,040.00	125,284.98	115,790.24	9,494.74	571,249.76
Total por línea de trabajo : 0302	701,615.00	(14,575.00)	687,040.00	125,284.98	115,790.24	9,494.74	571,249.76
Línea : 0303 Fondo de Desarrollo Productivo							
51 Remuneraciones	520,570.00	0.00	520,570.00	93,794.54	93,794.54	0.00	426,775.46
54 Adquisiciones de Bienes y Servicios	40,000.00	0.00	40,000.00	1,047.86	1,047.86	0.00	38,952.14
Total por Clasificador Económico : 21	560,570.00	0.00	560,570.00	94,842.40	94,842.40	0.00	465,727.60
62 Transferencias de Capital	1,300,000.00	0.00	1,300,000.00	0.00	0.00	0.00	1,300,000.00
Total por Clasificador Económico : 22	1,300,000.00	0.00	1,300,000.00	0.00	0.00	0.00	1,300,000.00
Total por línea de trabajo : 0303	1,860,570.00	0.00	1,860,570.00	94,842.40	94,842.40	0.00	1,765,727.60
Línea : 0304 Innovación y Calidad							
51 Remuneraciones	609,930.00	(1,925.00)	608,005.00	108,903.54	108,903.54	0.00	499,101.46
54 Adquisiciones de Bienes y Servicios	50,000.00	0.00	50,000.00	19,992.00	1,666.00	18,326.00	48,334.00
Total por Clasificador Económico : 21	659,930.00	(1,925.00)	658,005.00	128,895.54	110,569.54	18,326.00	547,435.46
Total por línea de trabajo : 0304	659,930.00	(1,925.00)	658,005.00	128,895.54	110,569.54	18,326.00	547,435.46
Línea : 0401 Hidrocarburos y Minas							
51 Remuneraciones	1,300,350.00	2,250.00	1,302,600.00	279,582.79	279,582.79	0.00	1,023,017.21
54 Adquisiciones de Bienes y Servicios	223,175.00	0.00	223,175.00	99,738.27	73,878.40	25,859.87	149,296.60
Total por Clasificador Económico : 21	1,523,525.00	2,250.00	1,525,775.00	379,321.06	353,461.19	25,859.87	1,172,313.81
Total por línea de trabajo : 0401	1,523,525.00	2,250.00	1,525,775.00	379,321.06	353,461.19	25,859.87	1,172,313.81
Línea : 0402 Centro Nacional de Atención y Administración de Subsidios							
51 Remuneraciones	1,413,160.00	(17,363.00)	1,395,797.00	325,571.03	325,571.03	0.00	1,070,225.97
54 Adquisiciones de Bienes y Servicios	520,380.00	0.00	520,380.00	87,704.01	13,042.77	74,661.24	507,337.23

CONTROL DEL CREDITO PRESUPUESTARIO

Institución: 4100- Ramo de Economía

Ejercicio Financiero Fiscal : 2020

Agrupación Operacional: 1- Recursos de Caracter Ordinario

Período - Desde: Enero Hasta: Diciembre

Concepto	Crédito Presupuestario Votado 1	Modificaciones Presupuestarias 2	Crédito Presupuestario Modificado 3=(1+2)	Compromisos 4	Devengado 5	Disponible del Compromiso 6=(4-5)	Saldo Presupuestario 7=(3-5)
Fuente de Financiamiento : 1 Fondo General							
Línea : 0402 Centro Nacional de Atención y Administración de Subsidios							
56 Transferencias Corrientes	48,960.00	0.00	48,960.00	7,740.00	7,740.00	0.00	41,220.00
Total por Clasificador Económico : 21	1,982,500.00	(17,363.00)	1,965,137.00	421,015.04	346,353.80	74,661.24	1,618,783.20
Total por línea de trabajo : 0402	1,982,500.00	(17,363.00)	1,965,137.00	421,015.04	346,353.80	74,661.24	1,618,783.20
Línea : 0501 Vigilancia de las Obligaciones Mercantiles							
51 Remuneraciones	357,560.00	0.00	357,560.00	77,414.91	77,414.91	0.00	280,145.09
54 Adquisiciones de Bienes y Servicios	30,000.00	0.00	30,000.00	1,555.97	206.63	1,349.34	29,793.37
Total por Clasificador Económico : 21	387,560.00	0.00	387,560.00	78,970.88	77,621.54	1,349.34	309,938.46
Total por línea de trabajo : 0501	387,560.00	0.00	387,560.00	78,970.88	77,621.54	1,349.34	309,938.46
Línea : 0601 Dirección y Administración							
51 Remuneraciones	1,349,780.00	18,018.00	1,367,798.00	296,651.90	296,651.90	0.00	1,071,146.10
54 Adquisiciones de Bienes y Servicios	270,000.00	0.00	270,000.00	59,973.89	40,583.68	19,390.21	229,416.32
55 Gastos Financieros y Otros	15,000.00	0.00	15,000.00	400.00	0.00	400.00	15,000.00
56 Transferencias Corrientes	21,600.00	0.00	21,600.00	2,520.00	2,520.00	0.00	19,080.00
Total por Clasificador Económico : 21	1,656,380.00	18,018.00	1,674,398.00	359,545.79	339,755.58	19,790.21	1,334,642.42
Total por línea de trabajo : 0601	1,656,380.00	18,018.00	1,674,398.00	359,545.79	339,755.58	19,790.21	1,334,642.42
Línea : 0602 Estadísticas Económicas							
51 Remuneraciones	739,960.00	0.00	739,960.00	161,254.85	161,254.85	0.00	578,705.15
54 Adquisiciones de Bienes y Servicios	170,000.00	0.00	170,000.00	0.00	0.00	0.00	170,000.00
56 Transferencias Corrientes	29,880.00	0.00	29,880.00	4,980.00	4,980.00	0.00	24,900.00
Total por Clasificador Económico : 21	939,840.00	0.00	939,840.00	166,234.85	166,234.85	0.00	773,605.15
Total por línea de trabajo : 0602	939,840.00	0.00	939,840.00	166,234.85	166,234.85	0.00	773,605.15
Línea : 0603 Estadísticas Sociales							
51 Remuneraciones	799,675.00	(7,975.00)	791,700.00	185,113.59	185,113.59	0.00	606,586.41
54 Adquisiciones de Bienes y Servicios	50,000.00	0.00	50,000.00	4,139.00	4,139.00	0.00	45,861.00

CONTROL DEL CREDITO PRESUPUESTARIO

Fecha : 02/03/2020

Hora : 08:22 AM

Pagina : 5 de 8

Institución: 4100- Ramo de Economía

Ejercicio Financiero Fiscal : 2020

Agrupación Operacional: 1- Recursos de Caracter Ordinario

Periodo - Desde: Enero Hasta: Diciembre

Concepto	Crédito Presupuestario Votado 1	Modificaciones Presupuestarias 2	Crédito Presupuestario Modificado 3=(1+2)	Compromisos 4	Devengado 5	Disponible del Compromiso 6=(4-5)	Saldo Presupuestario 7=(3-5)
Fuente de Financiamiento : 1 Fondo General							
Línea : 0603 Estadísticas Sociales							
56 Transferencias Corrientes	35,640.00	0.00	35,640.00	5,910.00	5,910.00	0.00	29,730.00
Total por Clasificador Económico : 21	885,315.00	(7,975.00)	877,340.00	195,162.59	195,162.59	0.00	682,177.41
Total por línea de trabajo : 0603	885,315.00	(7,975.00)	877,340.00	195,162.59	195,162.59	0.00	682,177.41
Línea : 0604 Cumplimiento de la Sentencia El Mozote y Lugares Aledaños							
51 Remuneraciones	45,290.00	0.00	45,290.00	10,583.02	10,583.02	0.00	34,706.98
54 Adquisiciones de Bienes y Servicios	5,110.00	0.00	5,110.00	0.00	0.00	0.00	5,110.00
Total por Clasificador Económico : 21	50,400.00	0.00	50,400.00	10,583.02	10,583.02	0.00	39,816.98
Total por línea de trabajo : 0604	50,400.00	0.00	50,400.00	10,583.02	10,583.02	0.00	39,816.98
Línea : 0605 Estadísticas de Género							
51 Remuneraciones	204,840.00	(24,530.00)	180,310.00	41,858.58	41,858.58	0.00	138,451.42
54 Adquisiciones de Bienes y Servicios	141,920.00	0.00	141,920.00	4,633.20	2,610.00	2,023.20	139,310.00
56 Transferencias Corrientes	3,240.00	0.00	3,240.00	0.00	0.00	0.00	3,240.00
Total por Clasificador Económico : 21	350,000.00	(24,530.00)	325,470.00	46,491.78	44,468.58	2,023.20	281,001.42
Total por línea de trabajo : 0605	350,000.00	(24,530.00)	325,470.00	46,491.78	44,468.58	2,023.20	281,001.42
Línea : 0701 Consejo de Vigilancia de la Profesión de Contaduría Pública y Auditoría							
56 Transferencias Corrientes	168,265.00	0.00	168,265.00	10,827.02	10,827.02	0.00	157,437.98
Total por Clasificador Económico : 21	168,265.00	0.00	168,265.00	10,827.02	10,827.02	0.00	157,437.98
Total por línea de trabajo : 0701	168,265.00	0.00	168,265.00	10,827.02	10,827.02	0.00	157,437.98
Línea : 0702 Superintendencia de Competencia							
56 Transferencias Corrientes	2,659,133.00	0.00	2,659,133.00	336,910.34	336,083.86	826.48	2,323,049.14
Total por Clasificador Económico : 21	2,659,133.00	0.00	2,659,133.00	336,910.34	336,083.86	826.48	2,323,049.14
Total por línea de trabajo : 0702	2,659,133.00	0.00	2,659,133.00	336,910.34	336,083.86	826.48	2,323,049.14

CONTROL DEL CREDITO PRESUPUESTARIO

Fecha : 02/03/2020

Hora : 08:22 AM

Página : 6 de 8

Institución: 4100- Ramo de Economía

Ejercicio Financiero Fiscal : 2020

Agrupación Operacional: 1- Recursos de Caracter Ordinario

Periodo - Desde: Enero Hasta: Diciembre

Concepto	Crédito Presupuestario Votado 1	Modificaciones Presupuestarias 2	Crédito Presupuestario Modificado 3=(1+2)	Compromisos 4	Devengado 5	Disponible del Compromiso 6=(4-5)	Saldo Presupuestario 7=(3-5)
Fuente de Financiamiento : 1 Fondo General							
Línea : 0703 Defensoría del Consumidor							
56 Transferencias Corrientes	6,109,020.00	0.00	6,109,020.00	808,755.81	808,752.22	3.59	5,300,267.78
Total por Clasificador Económico : 21	6,109,020.00	0.00	6,109,020.00	808,755.81	808,752.22	3.59	5,300,267.78
Total por línea de trabajo : 0703	6,109,020.00	0.00	6,109,020.00	808,755.81	808,752.22	3.59	5,300,267.78
Línea : 0704 Consejo Nacional de Energía							
56 Transferencias Corrientes	1,496,646.00	0.00	1,496,646.00	233,380.98	233,380.98	0.00	1,263,265.02
Total por Clasificador Económico : 21	1,496,646.00	0.00	1,496,646.00	233,380.98	233,380.98	0.00	1,263,265.02
Total por línea de trabajo : 0704	1,496,646.00	0.00	1,496,646.00	233,380.98	233,380.98	0.00	1,263,265.02
Línea : 0705 Consejo Nacional de Calidad							
56 Transferencias Corrientes	1,406,493.00	0.00	1,406,493.00	172,375.52	172,375.52	0.00	1,234,117.48
Total por Clasificador Económico : 21	1,406,493.00	0.00	1,406,493.00	172,375.52	172,375.52	0.00	1,234,117.48
Total por línea de trabajo : 0705	1,406,493.00	0.00	1,406,493.00	172,375.52	172,375.52	0.00	1,234,117.48
Línea : 0706 Instituto Salvadoreño de Fomento Cooperativo							
56 Transferencias Corrientes	1,330,240.00	0.00	1,330,240.00	167,839.45	167,839.45	0.00	1,162,400.55
Total por Clasificador Económico : 21	1,330,240.00	0.00	1,330,240.00	167,839.45	167,839.45	0.00	1,162,400.55
Total por línea de trabajo : 0706	1,330,240.00	0.00	1,330,240.00	167,839.45	167,839.45	0.00	1,162,400.55
Línea : 0707 Comisión Nacional de la Micro y Pequeña Empresa							
56 Transferencias Corrientes	6,254,935.00	0.00	6,254,935.00	661,364.59	661,364.59	0.00	5,593,570.41
Total por Clasificador Económico : 21	6,254,935.00	0.00	6,254,935.00	661,364.59	661,364.59	0.00	5,593,570.41
Total por línea de trabajo : 0707	6,254,935.00	0.00	6,254,935.00	661,364.59	661,364.59	0.00	5,593,570.41
Línea : 0801 Financiamiento de Subsidio al Gas Licuado							
54 Adquisiciones de Bienes y Servicios	720,000.00	0.00	720,000.00	0.00	0.00	0.00	720,000.00
55 Gastos Financieros y Otros	1,582,070.00	0.00	1,582,070.00	165,864.39	165,864.39	0.00	1,416,205.61
56 Transferencias Corrientes	63,243,927.00	0.00	63,243,927.00	11,130,718.89	11,130,718.89	0.00	52,113,208.11
Total por Clasificador Económico : 21	65,545,997.00	0.00	65,545,997.00	11,296,583.28	11,296,583.28	0.00	54,249,413.72
Total por línea de trabajo : 0801	65,545,997.00	0.00	65,545,997.00	11,296,583.28	11,296,583.28	0.00	54,249,413.72

CONTROL DEL CREDITO PRESUPUESTARIO

Fecha : 02/03/2020

Hora : 08:22 AM

Pagina : 7 de 8

Institución: 4100- Ramo de Economía

Ejercicio Financiero Fiscal : 2020

Agrupación Operacional: 1- Recursos de Caracter Ordinario

Período - Desde: Enero Hasta: Diciembre

Concepto	Crédito Presupuestario Votado 1	Modificaciones Presupuestarias 2	Crédito Presupuestario Modificado 3=(1+2)	Compromisos 4	Devengado 5	Disponible del Compromiso 6=(4-5)	Saldo Presupuestario 7=(3-5)
Fuente de Financiamiento : 1 Fondo General							
Linea : 0802 Colegio de Profesionales en Ciencias Económicas							
56 Transferencias Corrientes	100,000.00	0.00	100,000.00	0.00	0.00	0.00	100,000.00
Total por Clasificador Económico : 21	100,000.00	0.00	100,000.00	0.00	0.00	0.00	100,000.00
Total por línea de trabajo : 0802	100,000.00	0.00	100,000.00	0.00	0.00	0.00	100,000.00
Linea : 0803 Asociación Nacional para la Protección de los Derechos de los Consumidores de El Salvador							
56 Transferencias Corrientes	510,000.00	0.00	510,000.00	50,000.00	50,000.00	0.00	460,000.00
Total por Clasificador Económico : 21	510,000.00	0.00	510,000.00	50,000.00	50,000.00	0.00	460,000.00
Total por línea de trabajo : 0803	510,000.00	0.00	510,000.00	50,000.00	50,000.00	0.00	460,000.00
Total por Fondo General	104,964,839.00	0.00	104,964,839.00	17,238,823.11	16,812,277.56	426,545.55	88,152,561.44
Fuente de Financiamiento : 3 Préstamos Externos							
Linea : 0901 Programa Corredores Productivos Componentes I, III, y IV BID 3170/OC-ES							
54 Adquisiciones de Bienes y Servicios	1,711,530.00	0.00	1,711,530.00	787,286.72	157,652.13	629,634.59	1,553,877.87
61 Inversiones en Activos Fijos	41,900.00	0.00	41,900.00	0.00	0.00	0.00	41,900.00
62 Transferencias de Capital	4,159,065.00	0.00	4,159,065.00	857,197.18	857,197.18	0.00	3,301,867.82
Total por Clasificador Económico : 22	5,912,495.00	0.00	5,912,495.00	1,644,483.90	1,014,849.31	629,634.59	4,897,645.69
Total por línea de trabajo : 0901	5,912,495.00	0.00	5,912,495.00	1,644,483.90	1,014,849.31	629,634.59	4,897,645.69
Total por Préstamos Externos	5,912,495.00	0.00	5,912,495.00	1,644,483.90	1,014,849.31	629,634.59	4,897,645.69
Fuente de Financiamiento : 5 Donaciones							
Linea : 0705 Consejo Nacional de Calidad							
62 Transferencias de Capital	600,000.00	0.00	600,000.00	0.00	0.00	0.00	600,000.00
Total por Clasificador Económico : 22	600,000.00	0.00	600,000.00	0.00	0.00	0.00	600,000.00
Total por línea de trabajo : 0705	600,000.00	0.00	600,000.00	0.00	0.00	0.00	600,000.00

CONTROL DEL CREDITO PRESUPUESTARIO

Fecha : 02/03/2020

Hora : 08:22 AM

Página : 8 de 8

Institución: 4100- Ramo de Economía

Ejercicio Financiero Fiscal :2020

Agrupación Operacional: 1- Recursos de Caracter Ordinario

Período - Desde: Enero Hasta: Diciembre

Concepto	Crédito Presupuestario Votado 1	Modificaciones Presupuestarias 2	Crédito Presupuestario Modificado 3=(1+2)	Compromisos 4	Devengado 5	Disponible del Compromiso 6=(4-5)	Saldo Presupuestario 7=(3-5)
Fuente de Financiamiento : 5 Donaciones							
Línea : 0707 Comisión Nacional de la Micro y Pequeña Empresa							
62 Transferencias de Capital	292,169.00	0.00	292,169.00	33,309.07	33,309.07	0.00	258,859.93
Total por Clasificador Económico : 22	292,169.00	0.00	292,169.00	33,309.07	33,309.07	0.00	258,859.93
Total por línea de trabajo : 0707	292,169.00	0.00	292,169.00	33,309.07	33,309.07	0.00	258,859.93
Total por Donaciones	892,169.00	0.00	892,169.00	33,309.07	33,309.07	0.00	858,859.93
Total Institucional	111,769,503.00	0.00	111,769,503.00	18,916,616.08	17,860,435.94	1,056,180.14	93,909,067.06

CONTROL DEL CREDITO PRESUPUESTARIO

Fecha : 02/03/2020

Hora : 08:22 AM

Pagina : 1 de 1

Institución: 4100- Ramo de Economía

Ejercicio Financiero Fiscal : 2020

Agrupación Operacional: 4- Recursos de Actividades Especiales

Periodo - Desde: Enero Hasta: Diciembre

Concepto	Crédito Presupuestario Votado 1	Modificaciones Presupuestarias 2	Crédito Presupuestario Modificado 3=(1+2)	Compromisos 4	Devengado 5	Disponible del Compromiso 6=(4-5)	Saldo Presupuestario 7=(3-5)
Fuente de Financiamiento : 2 Recursos Propios							
Línea : 8101 Comercialización de productos y Servicios de Estadísticas y Censos							
51 Remuneraciones	1,083,360.00	0.00	1,083,360.00	230,464.27	223,433.76	7,030.51	859,926.24
54 Adquisiciones de Bienes y Servicios	1,033,625.00	0.00	1,033,625.00	139,344.76	34,820.39	104,524.37	998,804.61
55 Gastos Financieros y Otros	233,000.00	0.00	233,000.00	25,660.46	25,160.46	500.00	207,839.54
Total por Clasificador Económico : 21	2,349,985.00	0.00	2,349,985.00	395,469.49	283,414.61	112,054.88	2,066,570.39
Total por línea de trabajo : 8101	2,349,985.00	0.00	2,349,985.00	395,469.49	283,414.61	112,054.88	2,066,570.39
Total por Recursos Propios	2,349,985.00	0.00	2,349,985.00	395,469.49	283,414.61	112,054.88	2,066,570.39
Total Institucional	2,349,985.00	0.00	2,349,985.00	395,469.49	283,414.61	112,054.88	2,066,570.39

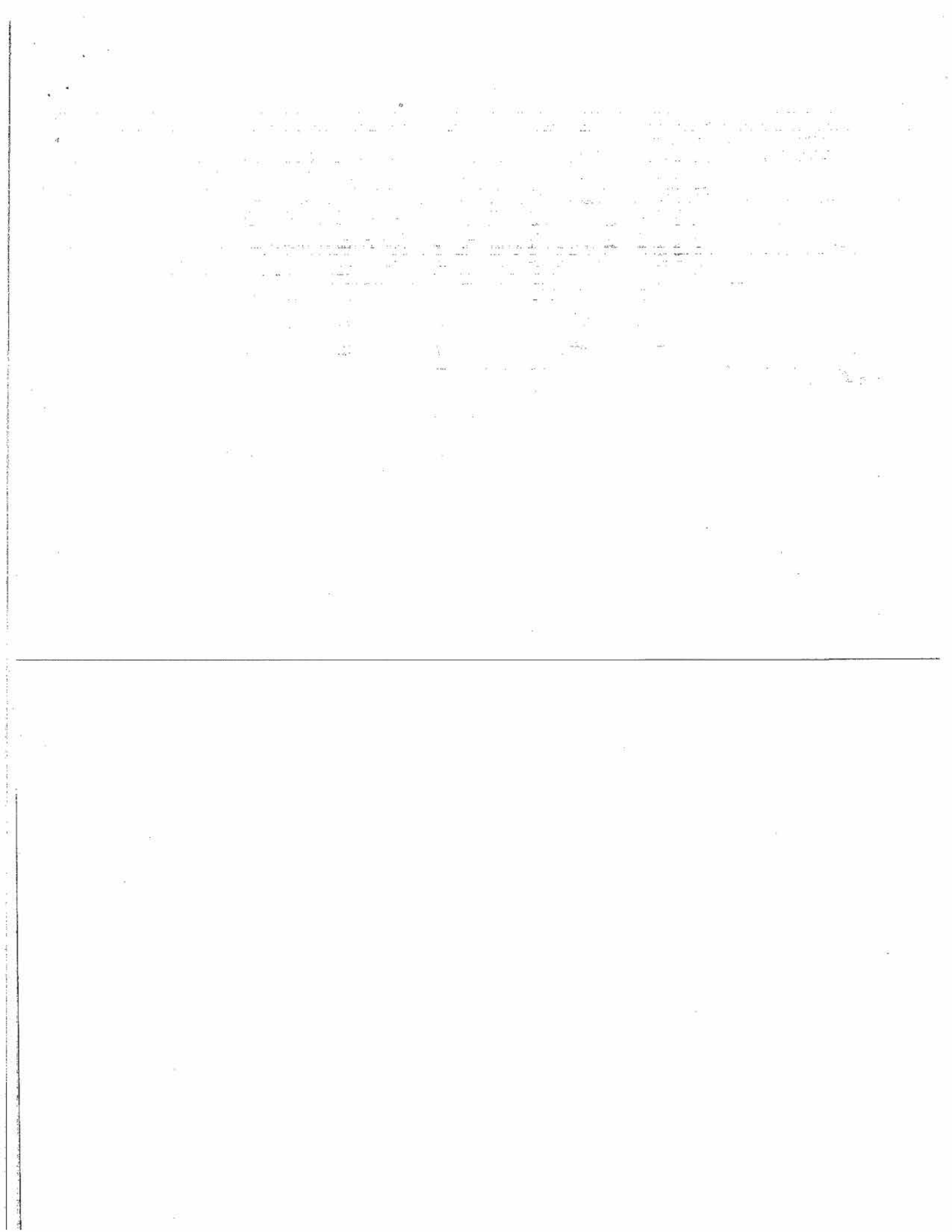

CONTROL DEL CREDITO PRESUPUESTARIO

Fecha : 02/03/2020

Hora : 08:23 AM

Página : 1 de 1

Institución: 4100- Ramo de Economía

Ejercicio Financiero Fiscal : 2020

Agrupación Operacional: 5- Recursos de Caracter Extraordinario Institucional

Período - Desde: Enero Hasta: Diciembre

Concepto	Crédito Presupuestario Votado 1	Modificaciones Presupuestarias 2	Crédito Presupuestario Modificado 3=(1+2)	Compromisos 4	Devengado 5	Disponible del Compromiso 6=(4-5)	Saldo Presupuestario 7=(3-5)
Fuente de Financiamiento : 5 Donaciones							
Línea : 4101 Negociación de Asociación entre Centroamérica y Unión Europea II							
54 Adquisiciones de Bienes y Servicios	0.00	35,332.11	35,332.11	0.00	0.00	0.00	35,332.11
Total por Clasificador Económico : 22	0.00	35,332.11	35,332.11	0.00	0.00	0.00	35,332.11
Total por línea de trabajo : 4101	0.00	35,332.11	35,332.11	0.00	0.00	0.00	35,332.11
Línea : 4102 Negociación de Tratados de libre Comercio entre Centroamérica y Corea del Sur II							
54 Adquisiciones de Bienes y Servicios	0.00	57.92	57.92	57.92	57.92	0.00	0.00
Total por Clasificador Económico : 22	0.00	57.92	57.92	57.92	57.92	0.00	0.00
Total por línea de trabajo : 4102	0.00	57.92	57.92	57.92	57.92	0.00	0.00
Línea : 4104 Fortalecimiento de Capacidades de la Digestyc, para la Generación y Monitoreo de Indicadores							
54 Adquisiciones de Bienes y Servicios	0.00	10,984.00	10,984.00	0.00	0.00	0.00	10,984.00
61 Inversiones en Activos Fijos	0.00	85,636.87	85,636.87	0.00	0.00	0.00	85,636.87
Total por Clasificador Económico : 22	0.00	96,620.87	96,620.87	0.00	0.00	0.00	96,620.87
Total por línea de trabajo : 4104	0.00	96,620.87	96,620.87	0.00	0.00	0.00	96,620.87
Total por Donaciones	0.00	132,010.90	132,010.90	57.92	57.92	0.00	131,952.98
Total Institucional	0.00	132,010.90	132,010.90	57.92	57.92	0.00	131,952.98

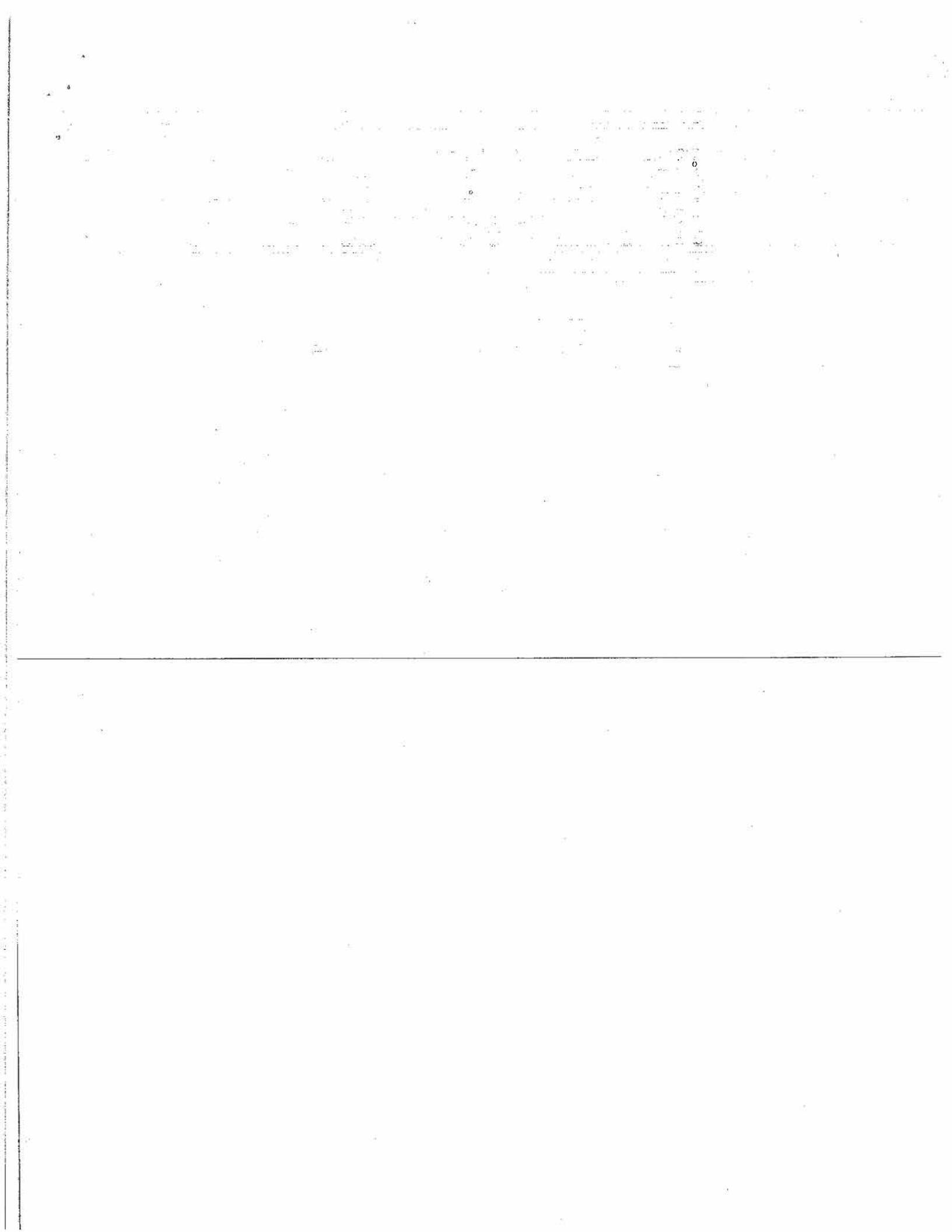

CONTROL DE CREDITO PRESUPUESTARIO CONSOLIDADO

Fecha : 02/03/2020

Hora : 08:19 AM

Pag. 1 de 2

Institución: 4100- Ramo de Economía

Ejercicio Financiero Fiscal :2020

Agrupación Operacional: 1- Recursos de Caracter Ordinario

Periodo - Desde: Enero Hasta: Diciembre

Concepto	Crédito Presupuestario Votado 1	Modificaciones Presupuestarias 2	Crédito Presupuestario Modificado 3=(1+2)	Compromisos 4	Devengado 5	Disponible del Compromiso 6=(4-5)	Saldo Presupuestario 7=(3-5)
Fuente de Financiamiento : 1 Fondo General							
51 Remuneraciones	14,066,465.00	586.99	14,067,051.99	2,787,347.60	2,787,347.60	0.00	11,279,704.39
54 Adquisiciones de Bienes y Servicios	4,124,730.00	(586.99)	4,124,143.01	653,832.57	248,041.97	405,790.60	3,876,101.04
55 Gastos Financieros y Otros	1,676,005.00	0.00	1,676,005.00	180,886.34	171,066.46	9,819.88	1,504,938.54
56 Transferencias Corrientes	83,627,169.00	0.00	83,627,169.00	13,606,402.60	13,605,572.53	830.07	70,021,596.47
Total por Clasificador Económico : 21	103,494,369.00	0.00	103,494,369.00	17,228,469.11	16,812,028.56	416,440.55	86,682,340.44
61 Inversiones en Activos Fijos	170,470.00	0.00	170,470.00	10,354.00	249.00	10,105.00	170,221.00
62 Transferencias de Capital	1,300,000.00	0.00	1,300,000.00	0.00	0.00	0.00	1,300,000.00
Total por Clasificador Económico : 22	1,470,470.00	0.00	1,470,470.00	10,354.00	249.00	10,105.00	1,470,221.00
Total por Fondo General	104,964,839.00	0.00	104,964,839.00	17,238,823.11	16,812,277.56	426,545.55	88,152,561.44
Fuente de Financiamiento : 3 Préstamos Externos							
54 Adquisiciones de Bienes y Servicios	1,711,530.00	0.00	1,711,530.00	787,286.72	157,652.13	629,634.59	1,553,877.87
61 Inversiones en Activos Fijos	41,900.00	0.00	41,900.00	0.00	0.00	0.00	41,900.00
62 Transferencias de Capital	4,159,065.00	0.00	4,159,065.00	857,197.18	857,197.18	0.00	3,301,867.82
Total por Clasificador Económico : 22	5,912,495.00	0.00	5,912,495.00	1,644,483.90	1,014,849.31	629,634.59	4,897,645.69
Total por Préstamos Externos	5,912,495.00	0.00	5,912,495.00	1,644,483.90	1,014,849.31	629,634.59	4,897,645.69

CONTROL DE CRÉDITO PRESUPUESTARIO CONSOLIDADO

Fecha : 02/03/2020

Hora : 08:19 AM

Pag. 2 de 2

Institución: 4100- Ramo de Economía

Ejercicio Financiero Fiscal :2020

Agrupación Operacional: 1- Recursos de Caracter Ordinario

Período - Desde: Enero Hasta: Diciembre

Concepto	Crédito Presupuestario Votado 1	Modificaciones Presupuestarias 2	Crédito Presupuestario Modificado 3=(1+2)	Compromisos 4	Devengado 5	Disponible del Compromiso 6=(4-5)	Saldo Presupuestario 7=(3-5)
Fuente de Financiamiento : 5 Donaciones							
62 Transferencias de Capital	892,169.00	0.00	892,169.00	33,309.07	33,309.07	0.00	858,859.93
Total por Clasificador Económico : 22	892,169.00	0.00	892,169.00	33,309.07	33,309.07	0.00	858,859.93
Total por Donaciones	892,169.00	0.00	892,169.00	33,309.07	33,309.07	0.00	858,859.93
Total Institucional	111,769,503.00	0.00	111,769,503.00	18,916,616.08	17,860,435.94	1,056,180.14	93,909,067.06