



2016

Calendario Escolar

Ejes estratégicos del Plan Nacional de
Educación en Función de la Nación

Gestión 2014 2019

MINISTERIO DE EDUCACIÓN

GOBIERNO DE

EL SALVADOR

UNÁMONOS PARA CRECER





NUEVE EJES PARA TRANSFORMAR EL SISTEMA EDUCATIVO

Estimadas y estimados estudiantes, docentes y comunidad educativa en general, iniciamos un nuevo año deseándoles el mayor de los éxitos en la gestión educativa y que puedan cosechar el fruto del esfuerzo que se construye día a día y mano con mano, para que nuestra niñez y juventud desarrolle capacidades productivas y ciudadanas a través de la educación.

Esa es precisamente la meta que se plantea el Plan Nacional de Educación en Función de la Nación, que a través de sus nueve ejes estratégicos da continuidad al Plan Social Educativo, que sentó las bases de la calidad educativa, a través de programas que garantizaron la inclusión, la equidad y nos enrumbaron a mejorar el proceso de enseñanza-aprendizaje.

Estamos convencidos que la segunda etapa de las transformaciones educativas requiere de una apuesta por estos nueve ejes articulados estructuralmente y que profundizan el Plan Social Educativo, además de dar cumplimiento a la ruta establecida en el Plan Quinquenal de Desarrollo 2014-2019 *“El Salvador Productivo, Educado y Seguro”*.

El primer pilar que nos hemos planteado es la creación de un Sistema Nacional de Profesionalización Docente, pues un sistema educativo de calidad requiere de una planta docente de calidad. Sabemos que nuestros maestros y maestras son la base de todo cambio que se quiera implementar; por ello nos es grato informarles que en solo un año hemos atendido a más de 20,000 docentes con el Plan Nacional de Formación de Docentes en Servicio del Sector Público.

El Plan incluye la formación en diferentes niveles educativos, disciplinas y metodologías, con enfoques transversales de formación como educación inclusiva y género; así como el uso de las tecnologías de la información y comunicación como recurso pedagógico; esto último fortalece y da sustento al programa Una Niña, Un Niño, Una Computadora, capacitando al personal docente de los centros educativos que ya han sido beneficiados.

Nuestra propuesta de transformación de la profesión docente no solo se enfoca en la formación de los maestros y maestras en servicio, pues además involucra la reformulación de la formación inicial y la dignificación de la profesión docente.

El segundo eje es el desarrollo de la primera infancia, que es una prioridad para nuestra gestión, ya que la atención oportuna en esta etapa es determinante en la salud, educación, hábitos y desarrollo integral de la niñez. El tercero corresponde a la creación de un Sistema Nacional de Evaluación, que nos permita evaluar todas las esferas y niveles educativos, no solo en la dimensión de los aprendizajes, sino en otras dimensiones del sistema educativo, pues solo así podremos superar los retos para mejorar la calidad de la educación.

El eje cuatro se refiere a la construcción de ambientes escolares agradables, que van más allá de la infraestructura, con el propósito de garantizar las condiciones para un adecuado proceso de aprendizaje; asimismo, se plantea la necesidad de garantizar la equidad, inclusión, género, calidad y pertinencia de la educación, como quinto eje, el cual es transversal en todos los programas y espacios educativos.

Otro aspecto fundamental es la dinamización del currículo educativo nacional a partir de la profesionalización docente, que corresponde al sexto eje de trabajo. El séptimo propone la generación y fortalecimiento de condiciones para la creación de conocimiento e innovación; pues es necesaria una visión científica en la generación de conocimientos para que la educación se oriente a la búsqueda de soluciones a los problemas del entorno de los y las estudiantes.

Mientras que el octavo eje es una reivindicación histórica con aquellos que no tuvieron oportunidades de aprender a leer y escribir, pues corresponde a la profundización y fortalecimiento de la educación de adultos. Finalmente, el noveno eje es la reforma a la legislación, que es fundamental para institucionalizar las políticas públicas que están transformando la educación nacional.

Todas estas apuestas estratégicas no serán posibles sin el involucramiento de todos los sectores, no solo vinculados con la educación, sino de la sociedad en su conjunto, pues la transformación educativa es una corresponsabilidad de todo un país, cuyo desarrollo tiene como plataforma la formación de las nuevas generaciones. Agradecemos el esfuerzo y apoyo del personal docente y administrativo y les invitamos a continuar impulsando juntos la construcción de un nuevo El Salvador.

Erlinda Hándal Vega
Viceministra de Ciencia y Tecnología

Carlos Mauricio Canjura Linares
Ministro de Educación

Francisco Humberto Castaneda Monterrosa
Viceministro de Educación

Ejes estratégicos del Plan Nacional de Educación en Función de la Nación

MINISTERIO DE EDUCACIÓN

Gobierno de

EL SALVADOR

UNÁMONOS PARA CRECER

Gestión 2014 2019

EJE 1

Creación de un Sistema Nacional de Profesionalización Docente

EJE 2

Desarrollo educativo de la Primera Infancia

EJE 3

Creación de un Sistema Nacional de Evaluación Educativa

EJE 4

Construcción de ambientes escolares agradables

EJE 5

Equidad, inclusión, enfoque de género, calidad y pertinencia de la educación

EJE 6

Dinamización del currículo educativo nacional a partir de la profesionalización docente

EJE 7

Generación y fortalecimiento de condiciones para la creación de conocimiento e innovación

EJE 8

Profundización y fortalecimiento de la educación de adultos

EJE 9

Reforma institucional y a la legislación vigente

1° Lugar



Oscar Arnaldo Romero Considerado como defensor de los pobres se compadecía de los necesitados. Cierta día decidió ir a visitar a la familia Gómez ellos vivían en un suburbio en el oriente del país. Esta familia vivía en condiciones limitadas ya que tenían una hijita enferma en silla de ruedas y el padre de la familia trabajaba como jardinero pero ese día el padre les llevó viveres para que pudieran tener alimento al menos por esa semana y les ayudó con su hijita a conseguir una cita en Punter para que pudiera rehabilitarse con terapia en la capital.

2° Lugar

San Romero de América.

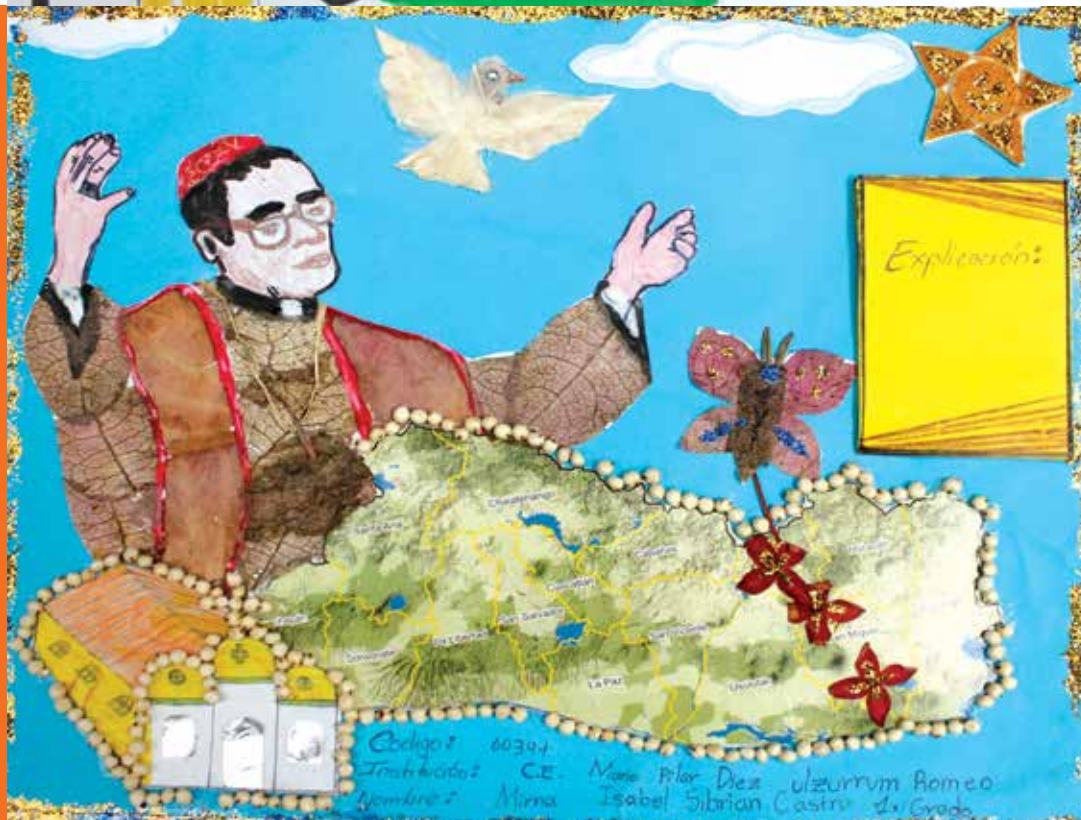
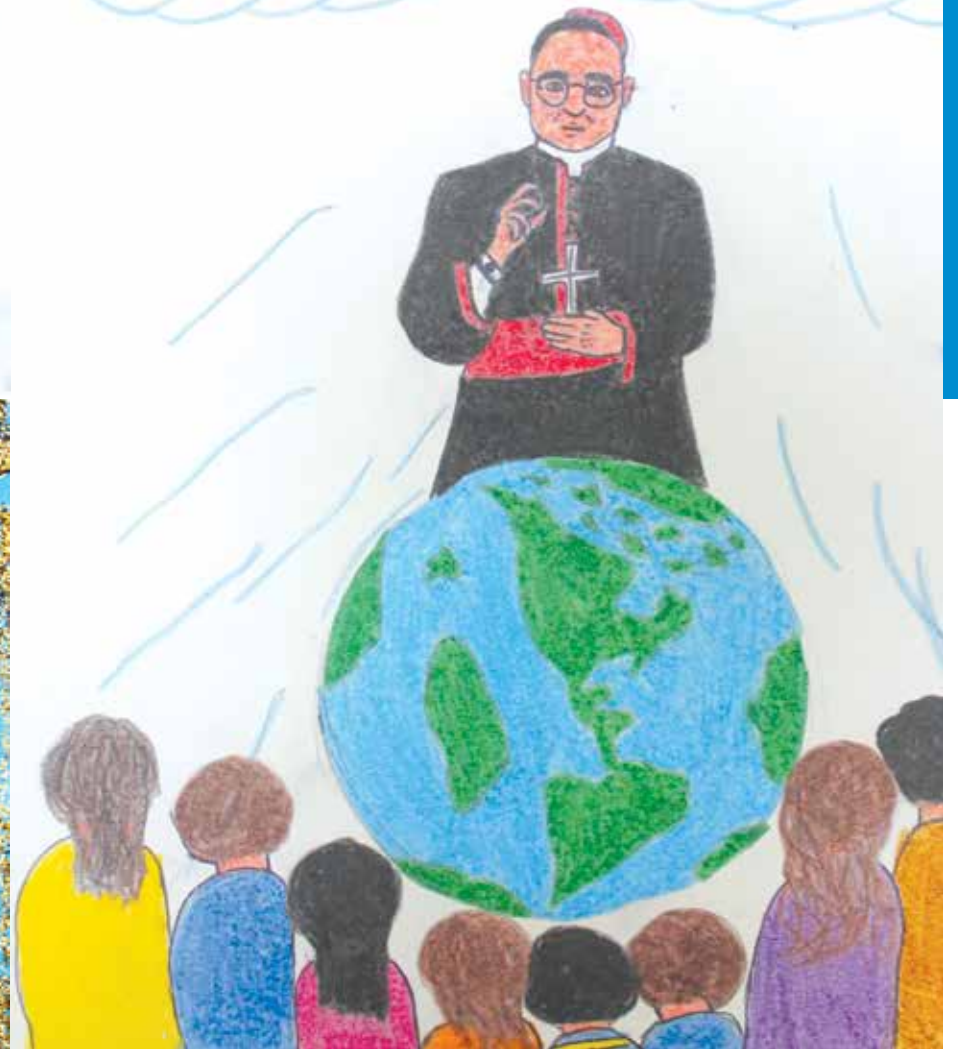

3° Lugar

Cultura de Paz y Derechos Humanos

Concurso: "Yo hablo, Yo pinto, Yo dibujo al Beato Monseñor Romero" defensor de los Derechos Humanos en El Salvador.

Primer lugar: Dennis Alexis Inglés Salmerón, Complejo Educativo General Francisco Osorio, Departamento de La Paz.

Segundo lugar: Grecia Melissa Vásquez Pineda, Complejo Educativo Católico Fray Engelberto Malissori. Departamento de La Paz.

Tercer lugar: Mirma Isabel Sibrian Castro, Centro Escolar María Pilar Díez, Departamento de Chalatenango.

Lunes	Martes	Miércoles	Jueves	Viernes	Sábado	Domingo
				1	2	3
Inicio de labores del Personal Administrativo Inicio año lectivo 1° año de Educación Acelerada	Inicio de labores personal docente (levantan acta de inicio de labores)					Día Nacional del Adulto Mayor
4	5	6	7	8	9	10
	FORMACIÓN DE ESPECIALISTAS TERCER CICLO Y EDUCACIÓN MEDIA		FORMACIÓN DE ESPECIALISTAS TERCER CICLO Y EDUCACIÓN MEDIA		Conmemoración de los Acuerdos de Paz	
11	12	13	14	15	16	17
INICIO DEL AÑO ESCOLAR Periodo de adaptación para primera infancia	Transición Educativa (Intercambio de expedientes y caracterizaciones de estudiantes entre docentes)	Transición Educativa (Intercambio de expedientes y caracterizaciones de estudiantes entre docentes)			Inicio del año lectivo de Modalidades: Distancia, Semi presencial y Virtual	
18	19	20	21	22	23	24
				Revisión de Planificaciones Didácticas, Evaluación con Docentes del Proceso de Aprendizaje y actualización del Libro de Registro de Educación Básica	ECAP Ordinaria	
25	26	27	28	29	30	31

Calendario Escolar 2016

- 4 Inicio de Matrícula oficial de Educación Media.
- 4-8 Jornada informativa para Directores de Centros Educativos.
- 29 Actualización del Plan de Protección Escolar (PPE).
- 30 Día Mundial de la Paz y la NO violencia.

PLAN NACIONAL DE EDUCACIÓN
EN FUNCIÓN DE LA NACIÓN

2014 2019

MES DEL ADULTO MAYOR

- Apoyo curricular
- Inicio y finalización del año lectivo
- Día festivo con asueto
- Día festivo sin asueto
- Vacación

ENERO



Creación de un Sistema Nacional de Profesionalización Docente

Un sistema educativo de calidad implica una planta docente de calidad. La transformación de la profesión docente descansa en la articulación de tres aspectos estratégicos: reformulación de la formación inicial, creación del subsistema de formación en servicio y dignificación de la profesión docente. La propuesta se basa en que el Sistema Nacional de Profesionalización Docente se convierta en la plataforma que dinamice todo el sistema educativo.

- Creación Plan Nacional de Formación de Docentes en Servicio en el Sector Público.
- Cambios en la formación inicial para el ingreso a la carrera docente.
- Creación de la Política de incentivo y mejora de la profesión docente.

Lunes	Martes	Miércoles	Jueves	Viernes	Sábado	Domingo
Inicio del proceso de asignación de NIE de Educación Inicial, Básica y Tercer Ciclo 1	Día Mundial de los Humedales 2	3	4	5	6	7
8	9	10	11	12	Día Mundial de la Radio 13	Día de la Amistad 14
Inicio de visita Pedagógica o Monitoreo del Director del C.E. al aula para retroalimentar al Docente sobre la Práctica Pedagógica 15	16	17	Nacimiento de José Simeón Cañas 18	Finalización de visita Pedagógica o Monitoreo del Director del C.E. al aula para retroalimentar al Docente sobre la Práctica Pedagógica 19	Día Mundial de la Justicia Social 20	Día Internacional de la Lengua Materna 21
22	23	24	Inauguración de Juegos Intramuros 25	Revisión de Planificaciones Didácticas, Evaluación con Docentes del Proceso de Aprendizaje y actualización del Libro de Registro de Educación Básica 26	ECP/ Ordinaria 27	28
Fin de Matrícula Oficial de Educación Media 29						

Calendario Escolar 2016

- 26 Simulacro en los Centros Educativos en coordinación con las instituciones locales.
- 26 Día cultural de convivencia con la comunidad.
- Todos los lunes se realizará acto cívico (que no dure más de 30 minutos) y se realizará limpieza general al interior de cada centro educativo durante la primera hora (eliminando criaderos de zancudo, chatarras, basureros entre otras acciones); también se desarrollarán jornadas educativas de prevención de enfermedades.

PLAN NACIONAL DE EDUCACIÓN
EN FUNCIÓN DE LA NACIÓN

2014 2019

- Apoyo curricular
- Inicio y finalización del año lectivo
- Día festivo con asueto
- Día festivo sin asueto
- Vacación

FEBRERO



Desarrollo educativo de la Primera Infancia

El desarrollo de la personalidad se logra en la primera infancia (de cero a siete años). El Ministerio de Educación asume como prioritario invertir esfuerzos y recursos para que el sistema responda con estándares de calidad a los intereses y necesidades educativas de la niñez salvadoreña. Se trata de evitar que el proceso educativo a lo largo de la vida se trunque en su primera etapa.

- Ampliación de la tasa neta de cobertura de Educación Inicial en la Vía Familiar Comunitaria y Educación Parvularia.
- Creación del Sistema Nacional de Evaluación de Primera Infancia.
- Diseño de indicadores e instrumentos para la evaluación de la educación de Primera Infancia.
- Acreditación de las instituciones públicas y privadas que atienden los servicios integrales de la Primera Infancia.

Lunes	Martes	Miércoles	Jueves	Viernes	Sábado	Domingo
	Inicio del 4to. Censo Nacional de Talla y 1er. Censo Nacional de Peso de estudiantes de 1er. grado 1	2	Día Mundial de la Naturaleza 3	Inauguración de Mañanitas Recreativas y Carruseles Inauguración de los juegos Intramuros en Primera Infancia 4	5	6
7	Día Internacional de la Mujer 8	9	10	11	12	13
Inicio de visita Pedagógica o Monitoreo del Director del C.E. al aula para retroalimentar al Docente sobre la Práctica Pedagógica 14	Día Mundial de los Derechos del Consumidor 15	16	17	Finalización de visita Pedagógica o Monitoreo del Director del C.E. al aula para retroalimentar al Docente sobre la Práctica Pedagógica 18	19	Domingo de Ramos Día Internacional de la Felicidad 20
SEMANA SANTA Día Internacional de los Bosques 21	SEMANA SANTA Día Mundial del Agua 22	SEMANA SANTA 23	SEMANA SANTA Beato Monseñor Oscar Arnulfo Romero 24	SEMANA SANTA Día Internacional de la Solidaridad 25	SEMANA SANTA 26	SEMANA SANTA 27
28	Día Nacional de niñas y niños víctimas de la desaparición forzada 29	30	Simulacro en los centros Educativos en coordinación con las instituciones locales Fin del proceso de Matrícula Extraordinaria de Educación Media 31			

Calendario Escolar 2016

- 1 Inicio del Servicio Social Estudiantil para Educación Media.
- 1 Inicio de Matrícula Oficial Extraordinaria para Educación Media.
- 1 Día Nacional de la Persona Ciega.
- 1 Día contra la Discriminación.
- 18 Día cultural de convivencia con la comunidad.
- 18 Inauguración de Viernes Culturales en las Escuelas de Educación Parvularia
- 21 Día Internacional de la eliminación de la discriminación racial.
- 21 Día Mundial de la Poesía.
- 21 Día Mundial del Síndrome Down.
- 24 Día Internacional por el derecho a la verdad en honor a Monseñor Romero.
- 25 Día Internacional de Recuerdo de las Víctimas de la Esclavitud y la Trata Transatlántica.
- 27 Día Mundial del Teatro.
- 31 Revisión de Planificaciones Didácticas, Evaluación con Docentes del Proceso de Aprendizaje y actualización del Libro de Registro de Educación Básica.
- Todos los lunes se realizará acto cívico (que no dure más de 30 minutos) y se realizará limpieza general al interior de cada centro educativo durante la primera hora (eliminando criaderos de zancudo, chatarras, basureros entre otras acciones); también se desarrollarán jornadas educativas de prevención de enfermedades.

PLAN NACIONAL DE EDUCACIÓN
EN FUNCIÓN DE LA NACIÓN

2014 2019

● Apoyo curricular ● Inicio y finalización del año lectivo ● Día festivo con asueto ● Día festivo sin asueto ● Vacación

MARZO

ABRIL 2016



Creación de un Sistema Nacional de Evaluación Educativa

El sistema educativo salvadoreño debe ser evaluado de manera sistémica y permanente. Por lo que se diseñarán los instrumentos de evaluación de manera que se pueda medir el avance de la efectividad del sistema y a su vez la habilitación de capacidades productivas y ciudadanas desde las diferentes esferas implicadas en este proceso.

- Creación de unidades de evaluación por nivel educativo.
- Creación del Instituto Nacional de Evaluación Educativa.
- Desarrollo de pruebas de evaluación de aprendizajes y competencias.

Lunes	Martes	Miércoles	Jueves	Viernes	Sábado	Domingo
				1	Día Mundial del Libro Infantil y Día Internacional del Autismo 2	3
Inicio del proceso de registro de notas del primer período de Educación Media 4	5	Día Internacional del Deporte para el Desarrollo y la Paz 6	Inauguración de los 55 Juegos Deportivos Estudiantiles 7	8	9	10
11	12	13	14	Día Mundial del Arte 15	16	17
Inicio de visita Pedagógica o Monitoreo del Director del C.E. al aula para retroalimentar al Docente sobre la Práctica Pedagógica 18	19	20	21	Finalización de visita Pedagógica o Monitoreo del Director del C.E. al aula para retroalimentar al Docente sobre la Práctica Pedagógica 22	Día Internacional del Libro y del Derecho de Autor Día Internacional del Idioma Español 23	24
25	26	27	Día Mundial de la Seguridad y Salud en el Trabajo 28	Revisión de Planificaciones Didácticas, Evaluación con Docentes del Proceso de Aprendizaje y actualización del Libro de Registro de Educación Básica 29	Evaluación docente de aspirante a Nivel 1 30	

Calendario Escolar 2016

- 4 Día Nacional para la erradicación de la violencia sexual ejercida contra niñas y niños de El Salvador.
- 7 Día Mundial de la Salud
- 18 Desarrollo de la Macrogimnasia en Escuelas de Educación Parvularia.
- 18 Día Internacional de los Monumentos y Sitios Arqueológicos.
- 18-22 Análisis de resultados académicos trimestrales, refuerzo educativo y reuniones con madres y padres de familia (no hay suspensión de clases).
- 22 Día Internacional de la Madre Tierra.
- 29 Día Internacional de la Danza.
- 29 Día cultural de convivencia con la comunidad.
- 29 Simulacro en los centros Educativas en coordinación con las instituciones locales
- Todos los lunes se realizará acto cívico (que no dure más de 30 minutos) y se realizará limpieza general al interior de cada centro educativo durante la primera hora (eliminando criaderos de zancudo, chatarras, basureros entre otras acciones); también se desarrollarán Jornadas Educativas de prevención de enfermedades.

PLAN NACIONAL DE EDUCACIÓN
EN FUNCIÓN DE LA NACIÓN

2014 2019



Apoyo curricular



Inicio y finalización del año lectivo



Día festivo con asueto



Día festivo sin asueto



Vacación

ABRIL



4

Construcción de ambientes escolares agradables

La infraestructura es fundamental en el desarrollo de ambientes escolares agradables, así como en la provisión de servicios educativos completos y equitativos; para lograrlo se institucionalizará el monitoreo y la evaluación permanente de la infraestructura, basados en una estrategia de transformación estructural, que estimule la participación social y regularice el estatus legal de las propiedades donde están ubicados los centros educativos.

- Creación e implementación de la política de Infraestructura Educativa.
- Incremento de presupuesto para materializar la Política de Infraestructura Educativa.
- Generación de los instrumentos técnicos con sus correspondientes respaldos legales, mejorando la articulación con las diferentes instancias estatales.

Lunes	Martes	Miércoles	Jueves	Viernes	Sábado	Domingo
						Día internacional del Trabajo 1
2	Día de la Cruz 3	4	5	6	7	8
9	Día de la Madre 10	11	Día Nacional de la Solidaridad a las Personas con VIH 12	13	14	Día Internacional de la Familia 15
Inicio de visita Pedagógica o Monitoreo del Director del C.E. al aula para retroalimentar al Docente sobre la Práctica Pedagógica 16	Día del internet 17	Día Internacional de los Museos 18	19	Finalización de visita Pedagógica o Monitoreo del Director del C.E. al aula para retroalimentar al Docente sobre la Práctica Pedagógica 20	Día Mundial de la Diversidad Cultural 21	Día Mundial de la Diversidad Biológica 22
23	24	25	Día Nacional de los y las Bibliotecarias 26	Revisión de Planificaciones Didácticas, Evaluación con Docentes del Proceso de Aprendizaje y actualización del Libro de Registro de Educación Básica 27	Día Internacional del Juego Lúdico 28	Día Internacional sin Tabaco 29
30	31					

Calendario Escolar 2016

- 18 Día Mundial de la Solidaridad a las Personas con VIH.
- 20 Finaliza ingreso de notas del primer período de Educación Media.
- 27 Simulacro en los centros Educativos en coordinación con las instituciones locales.
- 27 Día cultural de convivencia con la comunidad.

- Todos los lunes se realizará acto cívico (que no dure más de 30 minutos) y se realizará limpieza general al interior de cada centro educativo durante la primera hora (eliminando criaderos de zancudo, chatarras, basureros entre otras acciones); también se desarrollarán Jornadas Educativas de prevención de enfermedades.

PLAN NACIONAL DE EDUCACIÓN
EN FUNCIÓN DE LA NACIÓN

2014 2019



Apoyo curricular



Inicio y finalización del año lectivo



Día festivo con asueto



Día festivo sin asueto



Vacación

MAYO

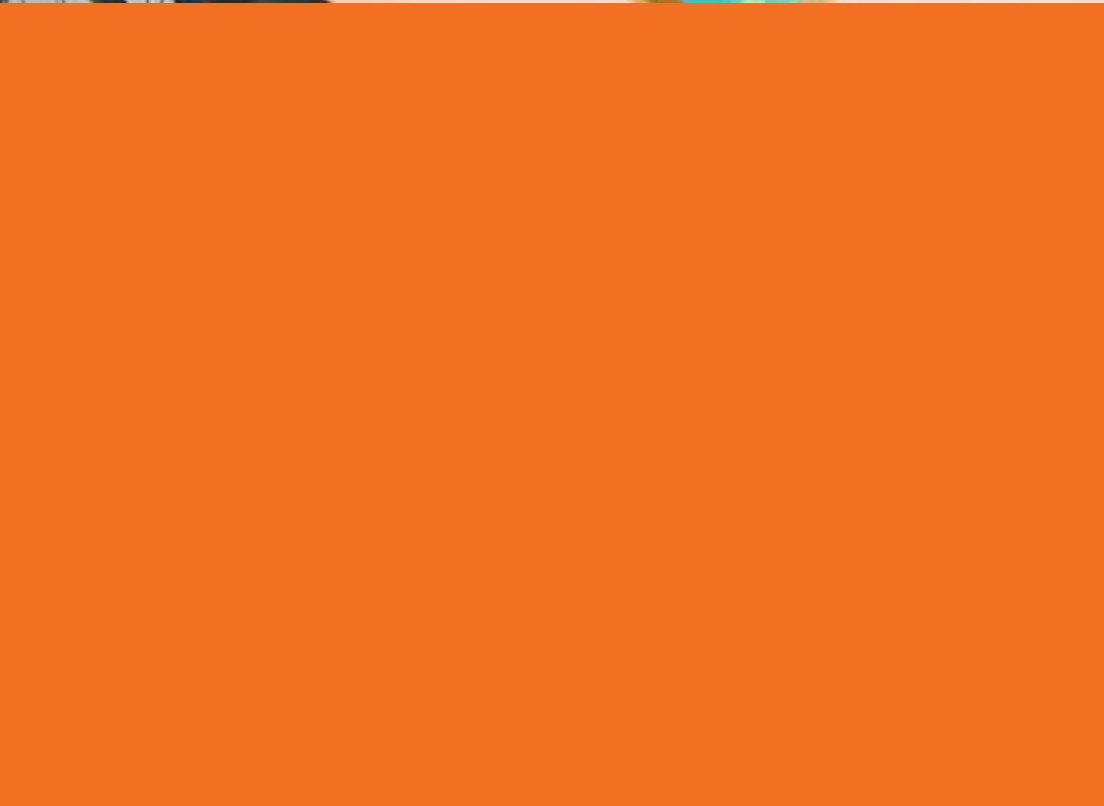

Equidad, inclusión, enfoque de género, calidad y pertinencia de la educación

Se duplicará esfuerzos en materia de equidad, inclusión e igualdad de género, como elementos configuradores de una educación pertinente y de calidad, impulsando la Política de Educación Inclusiva que busca el desarrollo de estrategias basadas en la diversidad de necesidades educativas y la construcción de espacios pedagógicos inclusivos.

- Creación de universidad en línea.
- Dotar de conectividad a internet a todas las escuelas.

Lunes	Martes	Miércoles	Jueves	Viernes	Sábado	Domingo
		Día Mundial de las Madres y Padres 1	2	3	Día Internacional de las Niñas y Niños víctimas inocentes de agresión 4	Día Mundial del Medio Ambiente 5
6	7	Día Mundial de los Océanos 8	9	Día Mundial de la Seguridad Vial 10	11	Día Mundial contra el Trabajo Infantil 12
Inicio de visita Pedagógica o Monitoreo del Director del C.E. al aula para retroalimentar al Docente sobre la Práctica Pedagógica 13	Día Mundial del Donante de Sangre 14	Día Mundial de toma de conciencia del abuso y maltrato de la vejez 15	Finalización de visita Pedagógica o Monitoreo del Director del C.E. al aula para retroalimentar al Docente sobre la Práctica Pedagógica 16	DIA DEL PADRE 17	18	19
Inicio del proceso de registro de notas del 2º período de Educación Media 20	21	Día del Maestro y Maestra 22	23	Revisión de Planificaciones Didácticas, Evaluación con Docentes del Proceso de Aprendizaje y actualización del Libro de Registro de Educación Básica 24	ECAP Extraordinaria 25	Día Internacional de la lucha contra el uso indebido y el tráfico ilícito de drogas 26
Día Internacional de la Sordoceguera 27	28	29	Simulacro en los Centros Educativos en coordinación con las Instituciones locales 30			

Calendario Escolar 2016

- 1-30 Continuidad del proceso de Educación para la Transición.
- 17 Día Mundial de Lucha contra la Desertificación y la Sequía.
- 20-24 Reflexión Pedagógica.
- 20 Día Mundial de los Refugiados.
- 24 Día cultural de convivencia con la comunidad.
- 27 Día Nacional para la Prueba del VIH.
- 28 Día Mundial del Árbol.
- 30 Reporte de donaciones recibidas en el Centro Escolar durante el I Semestre a la Dirección Departamental.

- Todos los lunes se realizará acto cívico (que no dure más de 30 minutos) y se realizará limpieza general al interior de cada centro educativo durante la primera hora (eliminando criaderos de zancudo, chatarras, basureros entre otras acciones); también se desarrollarán Jornadas Educativas de prevención de enfermedades.

PLAN NACIONAL DE EDUCACIÓN
EN FUNCIÓN DE LA NACIÓN

2014 2019

- Apoyo curricular
- Inicio y finalización del año lectivo
- Día festivo con asueto
- Día festivo sin asueto
- Vacación

JUNIO



Dinamización del currículo educativo nacional a partir de la profesionalización docente

La dinamización del currículo nacional significa articular la revisión y actualización curricular con el proceso de formación, mejora y profesionalización del magisterio, dado que solo tiene sentido tener un nuevo currículo, programas de estudio, oferta en especialidades y métodos, si se cuenta con una planta docente con la formación, el entusiasmo y el compromiso para encarar el reto de brindar una nueva educación.

- Conformación del equipo de especialistas docentes para la revisión curricular.
- Fortalecimiento de áreas disciplinares de la unidad de desarrollo curricular.

Lunes	Martes	Miércoles	Jueves	Viernes	Sábado	Domingo
				Celebración del Trabajo Intersectorial de Primera Infancia 1	2	3
Recepción del Servicio Social Estudiantil para alumnado a graduarse en el año 2016 4	5	6	7	Celebración de la Participación Familiar de Primera Infancia en Círculos de Familia 8	Día Nacional para la erradicación y control de la Enfermedad de Chagas 9	10
Inicio año lectivo 2ª Educación Acelerada 11	12	13	14	Día Mundial de las Habilidades de la Juventud 15	16	17
Inicio de visita Pedagógica o Monitoreo del Director del C.E. al aula para retroalimentar al Docente sobre la Práctica Pedagógica 18	19	20	21	Finalización de visita Pedagógica o Monitoreo del Director del C.E. al aula para retroalimentar al Docente sobre la Práctica Pedagógica 22	23	Día Internacional del Autocuidado 24
Día Nacional de los Estudiantes 25	26	27	28	Revisión de Planificaciones Didácticas, Evaluación con Docentes del Proceso de Aprendizaje y actualización del Libro de Registro de Educación Básica 29	ECP Extraordinaria 30	31

Calendario Escolar 2016

- 4 - 8 Jornada Informativa para Directores y Directoras.
- 11 Día Mundial de la Población.
- 11 - 15 Análisis de resultados académicos trimestrales, refuerzo educativo y reuniones con padres y madres de familia (no hay suspensión de clases).
- 29 Finalización de ingreso de notas de segundo período de Educación Media.
- 29 Simulacro en los Centros Educativos en coordinación con las Instituciones locales.
- 29 Día cultural de convivencia con la comunidad.
- 30 Día Mundial Contra la Trata de Personas.
- 30 Día Internacional de la Amistad.
- Todos los lunes se realizará acto cívico (que no dure más de 30 minutos) y se realizará limpieza general al interior de cada centro educativo durante la primera hora (eliminando criaderos de zancudo, chatarras, basureros entre otras acciones); también se desarrollarán Jornadas Educativas de prevención de enfermedades.

PLAN NACIONAL DE EDUCACIÓN
EN FUNCIÓN DE LA NACIÓN

2014 2019



Apoyo curricular



Inicio y finalización del año lectivo



Día festivo con asueto



Día festivo sin asueto



Vacación

JULIO



7

Generación y fortalecimiento de condiciones para la creación de conocimiento e innovación

La educación salvadoreña debe ser dinamizada a través del fortalecimiento de instancias de producción de conocimiento y por la innovación que pueden hacer los profesores y estudiantes. El sistema educativo debe estar revestido por una visión científica, es decir, una educación que enseña a problematizar y responder a la realidad en la que se vive.

- Creación del Plan de Formación de Maestros en la especialidad de técnica y tecnológica.
- Fortalecimiento a programas de doctorados.
- Creación del Programa Una niña, un niño, una computadora.
- Fortalecimiento de los congresos de Educación Superior.
- Fortalecimiento de los centros nacionales de investigación.

Lunes	Martes	Miércoles	Jueves	Viernes	Sábado	Domingo
Fiestas Patronales de San Salvador 1	Fiestas Patronales de San Salvador 2	Fiestas Patronales de San Salvador 3	Fiestas Patronales de San Salvador 4	Fiestas Patronales de San Salvador DÍA DEL SALVADOR DEL MUNDO 5	Fiestas Patronales de San Salvador 6	7
8	Día Internacional de los Pueblos Indígenas 9	10	11	Día Internacional de la Juventud 12	Ferias Regionales de Ciencia y Tecnología (Región Paracentral) 13	14
15	16	17	18	Día Internacional de la Ayuda Humanitaria 19	Ferias Regionales de Ciencia y Tecnología (Región Oriental) 20	21
Inicio de visita Pedagógica o Monitoreo del Director del C.E. al aula para retroalimentar al Docente sobre la Práctica Pedagógica 22	23	24	25	Finalización de visita Pedagógica o Monitoreo del Director del C.E. al aula para retroalimentar al Docente sobre la Práctica Pedagógica 26	Ferias Regionales de Ciencia y Tecnología (Región Central) 27	28
29	30	Día Internacional de la Solidaridad 31				

Calendario Escolar 2016

- 26 Revisión de Planificaciones Didácticas, Evaluación con Docentes del Proceso de Aprendizaje y Actualización del Libro de Registro de Educación Básica.
- 26 Simulacro en las instituciones educativas en coordinación con las instituciones locales.
- 26 Día Nacional contra el Dengue.
- 26 Día cultural de convivencia con la comunidad.
- Todos los lunes se realizará acto cívico (que no dure más de 30 minutos) y se realizará limpieza general al interior de cada centro educativo durante la primera hora (eliminando criaderos de zancudo, chatarras, basureros entre otras acciones); también se desarrollarán Jornadas Educativas de prevención de enfermedades.

MES DEDICADO A LA LACTANCIA MATERNA

PLAN NACIONAL DE EDUCACIÓN
EN FUNCIÓN DE LA NACIÓN

2014 2019

- Apoyo curricular
- Inicio y finalización del año lectivo
- Día festivo con asueto
- Día festivo sin asueto
- Vacación

AGOSTO

SEPTIEMBRE 2016



Profundización y fortalecimiento de la educación de adultos

La educación para personas jóvenes y adultas debe llevar a la transformación de sus condiciones de vida. Con el fortalecimiento de la Política de Educación Permanente para Personas Jóvenes y Adultas (EPJA) se garantiza una educación permanente que ofrezca oportunidades de aprendizaje efectivo a todas las personas jóvenes y adultas, teniendo en cuenta las características y los contextos de la población.

- Potenciar las modalidades flexibles (educación semipresencial, a distancia, virtual) como segunda oportunidad para la formación de jóvenes y adultos.
- Creación de propuesta pedagógica de atención educativa para jóvenes mayores y con dificultades de acceso a educación o con discapacidad.
- Vincular la Política EPJA con la política y sistema de empleo y emprendedurismo juvenil.

Lunes	Martes	Miércoles	Jueves	Viernes	Sábado	Domingo
			Inauguración del mes Cívico 1	2	Ferías Regionales de Ciencia y Tecnología (Región Occidental) 3	Recepción de la Antorcha Centroamericana de la Paz de Guatemala 4
Día Internacional de la Beneficencia 5	Día Internacional de la Mujer Indígena 6	Entrega de la Antorcha Centroamericana de la Paz a Honduras 7	Día Internacional de la Alfabetización 8	9	10	Desfile de Inclusión: Educación Parvularia, Círculos de Familia de la Vía Familiar Comunitaria y Educación Especial 11
12	13	Entonación del Himno Nacional en todo el País Turno Matutino: 7:30 Turno Vespertino: 3:00 14	195 Aniversario de la Independencia Patria 15	Compensatorio para personal de instituciones educativas que desfilaron el 15 de septiembre 16	17	18
Inicio de visita Pedagógica o Monitoreo del Director del C.E. al aula para retroalimentar al Docente sobre la Práctica Pedagógica 19	20	Día Nacional de Ciencia y la Tecnología 21	22	Finalización de visita Pedagógica o Monitoreo del Director del C.E. al aula para retroalimentar al Docente sobre la Práctica Pedagógica 23	24	Día de la Persona Sorda 25
26	27	28	29	Clausura del mes Cívico 30		

Calendario Escolar 2016

- 1 Inicio del proceso de Registro de notas del Tercer Período de Educación Media.
- 8 - 14 Semana Cívica.
- 15 Día Internacinal de la Democracia.
- 16 Día Internacional de la Preservación de la Capa de Ozono.
- 19 al 25 Semana Internacional de la Persona Sorda.
- 21 Día Internacional de la Paz.
- 23 Día Internacional contra la Explotación Sexual y Tráfico de Mujeres, Niñas y Niños.
- 30 Revisión de Planificaciones Didácticas, Evaluación con Docentes del Proceso de Aprendizaje y Actualización del Libro de Registro de Educación Básica
- Todos los lunes se realizará acto cívico (que no dure más de 30 minutos) y se realizará limpieza general al interior de cada centro educativo durante la primera hora (eliminando criaderos de zancudo, chatarras, basureros entre otras acciones); también se desarrollarán Jornadas Educativas de prevención de enfermedades.

PLAN NACIONAL DE EDUCACIÓN
EN FUNCIÓN DE LA NACIÓN

2014 2019

- Apoyo curricular
- Inicio y finalización del año lectivo
- Día festivo con asueto
- Día festivo sin asueto
- Vacación

SEPTIEMBRE



Reforma institucional y a la legislación vigente

La transformación de la educación planteada no puede desarrollarse sin reformas a la legislación vigente y sin una profunda recomposición institucional del Ministerio de Educación. Es por eso que se propone crear el andamiaje legal y fortalecer las capacidades institucionales para construir un sistema educativo que sea permanentemente evaluado para garantizar a la población una educación de calidad, con inclusión y equidad.

- Creación de decreto de retiro digno de maestros del sistema público con enfermedades terminales.
- Legalización de todas las propiedades sin registro (centros escolares).
- Actualización de la legislación educativa.

Lunes	Martes	Miércoles	Jueves	Viernes	Sábado	Domingo
					Día Internacional de la Niñez 1	Día Internacional de la NO Violencia 2
Día Mundial del Hábitat 3	4	Día Mundial de los Docentes 5	6	7	Día Internacional de la Educación Física y Deporte 8	9
Día Mundial de la Salud Mental 10	Día Internacional de la Niña Día Nacional del Deporte 11	PAES Ordinaria 12	PAES Ordinaria 13	Finaliza ingreso de notas del 3º período de Educación Media en el SIRAI 14	Día Mundial del Lavado de Manos Día Internacional de la Mujer Rural. 15	Día Mundial de la Alimentación 16
Inicio de visita Pedagógica o Monitoreo del Director del C.E. al aula para retroalimentar al Docente sobre la Práctica Pedagógica 17	Día Nacional de la NO Violencia 18	19	Inicio del proceso del registro de notas del 4º período de Educación Media 20	Finalización de visita Pedagógica o Monitoreo del Director del C.E. al aula para retroalimentar al Docente sobre la Práctica Pedagógica 21	22	23
Inicio del proceso de recepción de Planta Docente y Prospectos 2017 de Centros Educativos Privados 24	25	26	Día Mundial de Patrimonio Audiovisual 27	Simulacro en los Centros Educativos en coordinación con las instituciones locales 28	29	30
Día Mundial de las Ciudades 31						

Calendario Escolar 2016

- 3-7 Jornada informativa para Directores de Centros Educativos.
- 12 Día de la Hispanidad / Día del Idioma Español.
- 13 Día Internacional de la Reducción de Riesgos y Desastres.
- 15 Inicio de las audiencias públicas de Rendición de Cuentas de los C. E. ante la Comunidad Educativa Ampliada.
- 17 - 21 Análisis de resultados académicos trimestrales, refuerzo educativo y reuniones con padres y madres de familia (no hay suspensión de clases).
- 5 - 25 Feria de Paquetes Escolares.
- 28 Día cultural de convivencia con la comunidad.
- Todos los lunes se realizará acto cívico (que no dure más de 30 minutos) y se realizará limpieza general al interior de cada centro educativo durante la primera hora (eliminando criaderos de zancudo, chatarras, basureros entre otras acciones); también se desarrollarán Jornadas Educativas de prevención de enfermedades.

PLAN NACIONAL DE EDUCACIÓN
EN FUNCIÓN DE LA NACIÓN

2014 2019

- Apoyo curricular
- Inicio y finalización del año lectivo
- Día festivo con asueto
- Día festivo sin asueto
- Vacación

OCTUBRE

NOVIEMBRE 2016



Programas insignia y Presidenciales

- Una niña, un niño, una computadora: el objetivo es universalizar el acceso a las TICs en el Sistema Educativo Público, permitiendo a cada estudiante usar un dispositivo informático uno a uno en el centro educativo.
- Dotación de Paquetes Escolares: beneficiando con uniformes, zapatos y útiles escolares a estudiantes desde parvularia hasta bachillerato de los centros educativos públicos.
- Alimentación Escolar y Vaso de Leche: pretende mejorar la capacidad de aprendizaje de los estudiantes por medio de la dotación de alimentación y el vaso de leche para promover el ingreso oportuno, permanencia y egreso exitoso de cada estudiante.

Lunes	Martes	Miércoles	Jueves	Viernes	Sábado	Domingo
		Día de los Difuntos			Primer Grito de Independencia	
	1	2	3	4	5	6
7	8	9	10	11	12	13
	Inicio de proceso de solicitudes de títulos de Bachiller de Educación Media	Día Internacional de la Tolerancia FORMACIÓN DOCENTE	Día Mundial de la Ciencia para la Paz y el Desarrollo	Finalización del año lectivo del sistema regular		
14	15	16	17	18	19	20
Clausura y entrega de Certificados FORMACIÓN DOCENTE		FORMACIÓN DOCENTE		Entrega de resultado de PAES FORMACIÓN DOCENTE	Día Internacional del Hombre	Día Internacional de los Derechos de la Infancia
21	22	23	24	25	26	27
FORMACIÓN DOCENTE		FORMACIÓN DOCENTE		Día Internacional de la eliminación de la violencia contra la mujer FORMACIÓN DOCENTE		
28	29	30				
		Último día Laboral del Personal Docente FORMACIÓN DOCENTE				

Calendario Escolar 2016

- MES DEDICADO A FESTIVALES DE LOGROS DE PRIMERA INFANCIA.
- 1 - 31 VACACIONES RECREATIVAS DESARROLLADAS EN PRIMERA INFANCIA.
- 14-18 Elaboración de documentos académicos.
- 15 Día Mundial en Recuerdo de los Accidentes de Tráfico.
- 16 Fin de las audiencias públicas de Rendición de Cuentas de los C. E. ante la Comunidad Educativa Ampliada.
- 18 Día Mundial de la Investigación para la Salud.
- 18 Día Nacional de la no Violencia.
- 21 Día Mundial de la Televisión.
- 22 - 30 Formación de docentes.
- 22 Día Internacional de la Música.
- 30 Finalización de proceso de recepción de Planta docente y Prospectos 2017 de Centros Educativos Privados
- 30 Fin de registro de notas de 3° y 4° período de Educación Media en el SIRAI.
- 30 Reporte de donaciones recibidas en el Centro Escolar durante el II Semestre a la Dirección Departamental.

PLAN NACIONAL DE EDUCACIÓN
EN FUNCIÓN DE LA NACIÓN

2014 2019

- Apoyo curricular
- Inicio y finalización del año lectivo
- Día festivo con asueto
- Día festivo sin asueto
- Vacación

NOVIEMBRE



Jóvenes Talento

Programa de Jóvenes Talentos pretende generar y desarrollar a estudiantes de elevada capacidad intelectual, mediante la implementación de estrategias educativas especializadas, con la participación de docentes y educadores modelos, que permitan la formación de cuadros altamente capacitados en las áreas de ciencias y tecnología.

Programa de Olimpiadas desarrolla capacidades en los estudiantes de Educación Básica y Media en las disciplinas de Matemática, Física, Química y Biología, seleccionando a los mas destacados para participar en eventos de internacionales.

Lunes	Martes	Miércoles	Jueves	Viernes	Sábado	Domingo
			1	Día Internacional para la Abolición de la Esclavitud 2	Día Nacional e Internacional de la Persona con Discapacidad 3	4
Día Internacional del Voluntariado 5	6	7	8	9	Día Internacional de los Derechos Humanos 10	Día Nacional de la Persona con Discapacidad Intelectual 11
12	13	14	PAES Extraordinaria 15	16	17	Día Internacional del Migrante 18
19	Día Internacional de la Solidaridad 20	21	22	Ultimo día laboral del Personal Administrativo 23	VACACIÓN FIN DE AÑO 24	VACACIÓN FIN DE AÑO 25
VACACIÓN FIN DE AÑO 26	VACACIÓN FIN DE AÑO 27	VACACIÓN FIN DE AÑO 28	VACACIÓN FIN DE AÑO 29	VACACIÓN FIN DE AÑO 30	VACACIÓN FIN DE AÑO 31	

Calendario Escolar 2016

- VACACIONES RECREATIVAS DESARROLLADAS EN PRIMERA INFANCIA.
- 1 Día Mundial de la Lucha contra el SIDA.
- 5 Día Mundial del Suelo.
- 5 - 9 Ordenamiento y resguardo de archivos Académicos y Administrativos.
- 11 Día Internacional de las Montañas.
- 12 al 16 Actualización del Inventario Escolar.

PLAN NACIONAL DE EDUCACIÓN
EN FUNCIÓN DE LA NACIÓN

2014 2019

- Apoyo curricular
- Inicio y finalización del año lectivo
- Día festivo con asueto
- Día festivo sin asueto
- Vacación

DICIEMBRE

MINISTERIO DE EDUCACIÓN
Conmutador Tel: 2592-2000
Centro de Gobierno Plan Maestro
San Salvador
www.mined.gob.sv

Oficina de Información
y Respuesta (OIR) tel: 2281-0274
Correo: transparencia@mined.gob.sv

Dirección Departamental de Educación
Ahuachapán

Llano de la Laguna, colonia Las Brisas,
Poligono "K"
2443-1899 - 2413-4358
2413-0486

Dirección Departamental de Educación
Sonsonate

Bulevar Las Palmeras Kim 63½
Carretera principal entrada a Sonsonate entre
DIDELCO Y Gasolina PUMA.
2451-7243 - 2429-1863 (Fax)

Dirección Departamental de Educación
La Libertad

4835 Final Avenida Robert Baden Powell,
Edificio de Televisión Canal 10, Santa Tecla.
2229-4104 - 2228-4044

Dirección Departamental de Educación
Cuscatlán

1ª. Calle poniente No. 43 Barrio Santa Lucía,
Media cuadra abajo del Liceo Raúl Contreras.
Cojutepeque 2372-3440
2372-6030

Dirección Departamental de Educación
Cabañas

5ª. Av. Sur, Barrio El Calvario No. 18.
Sensuntepeque, Cabañas
2382-1148 - 2382-3046

Dirección Departamental de Educación
Usulután

6ª. Calle Poniente No. 9 Barrio La Merced,
Usulután 2662-0679 - 2662-0215
(Fax) 2662-0608

Dirección Departamental de Educación
Morazán

2ª. Calle Poniente y 3ra. Ave. Sur Centro de
Gobierno San Francisco Gotera.
2654-1477 - 2654-1022

Dirección Departamental de Educación
Santa Ana

10 Av. Sur entre 33 y 35 calle poniente,
colonia El Palmar, contiguo al INSA
2440-2482 Fax. 2440-0553

Dirección Departamental de Educación
Chalatenango

Final 6ª. Av. Sur Barrio San Antonio, frente a
Col. Los Pinares, contiguo a Instituto
Tecnológico Chalatenango
2301-1648

Dirección Departamental de Educación
San Salvador

Final 25 Av. Norte y calle a San Antonio Abad,
contiguo a Universidad de
El Salvador 2225-0640 - 2226-3018 (Fax)

Dirección Departamental de Educación
La Paz

Carretera Litoral, Km. 56 y medio contiguo a
la Gobernación Departamental, Zacatecoluca
2334-0688 (Fax) 2334-0824

Dirección Departamental de Educación
San Vicente

Final Avenida Crescencio Miranda, contiguo a
Universidad Nacional y Estadio Vicentino.
2393-0157 - 2393-0962

Dirección Departamental de Educación
San Miguel

Km. 142 carretera Ruta Militar, Cantón Hato
Nuevo, San Miguel 2669-0431
2669-1571

Dirección Departamental de Educación
La Unión

Edificio Centro de Gobierno, Av. General
Cabañas y 5ª. Calle Oriente, La Unión.
2604-4160 - 2604-3093