

Ministerio de Educación
Dirección de Planificación
Gerencia de Monitoreo, Evaluación y Estadísticas Educativas

CENSO ESCOLAR AÑO 2016

MATRÍCULA ESCOLAR 2016 - DEPARTAMENTO DE CHALATENANGO

MATRÍCULA POR MUNICIPIO

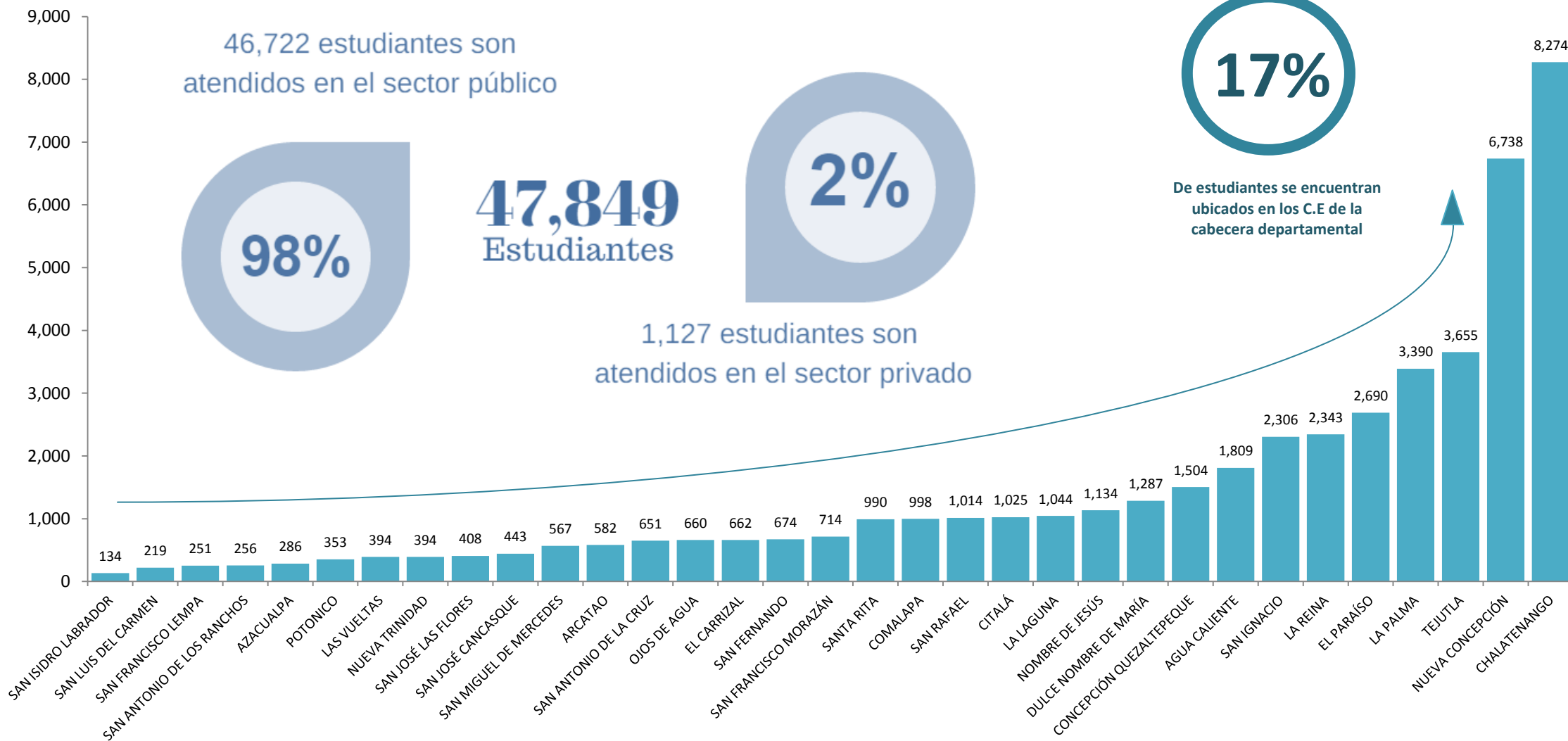

MATRÍCULA POR SECTOR, ZONA Y SEXO

N°	COD	MUNICIPIO	SECTOR		ZONA		SEXO	
			Público	Privado	Urbana	Rural	Femenino	Masculino
1	0401	AGUA CALIENTE	1,613	196	959	850	934	875
2	0402	ARCATAO	582	0	319	263	271	311
3	0403	AZACUALPA	286	0	286	0	141	145
4	0404	CITALÁ	931	94	535	490	511	514
5	0405	COMALAPA	998	0	295	703	492	506
6	0406	CONCEPCIÓN QUEZALTEPEQUE	1,504	0	1,080	424	737	767
7	0407	CHALATENANGO	8,046	228	5,156	3,118	3,889	4,385
8	0408	DULCE NOMBRE DE MARÍA	1,287	0	734	553	626	661
9	0409	EL CARRIZAL	662	0	161	501	323	339
10	0410	EL PARAÍSO	2,690	0	1,262	1,428	1,327	1,363
11	0411	LA LAGUNA	1,044	0	560	484	503	541
12	0412	LA PALMA	3,197	193	1,432	1,958	1,700	1,690
13	0413	LA REINA	2,343	0	774	1,569	1,165	1,178
14	0414	LAS VUELTAS	394	0	239	155	205	189
15	0415	NOMBRE DE JESÚS	1,134	0	425	709	563	571
16	0416	NUEVA CONCEPCIÓN	6,446	292	2,650	4,088	3,305	3,433
17	0417	NUEVA TRINIDAD	394	0	106	288	185	209
18	0418	OJOS DE AGUA	660	0	252	408	348	312
19	0419	POTONICO	353	0	275	78	165	188
20	0420	SAN ANTONIO DE LA CRUZ	651	0	16	635	312	339
21	0421	SAN ANTONIO DE LOS RANCHOS	256	0	256	0	130	126
22	0422	SAN FERNANDO	674	0	214	460	347	327
23	0423	SAN FRANCISCO LEMPA	251	0	238	13	124	127
24	0424	SAN FRANCISCO MORAZÁN	714	0	245	469	326	388
25	0425	SAN IGNACIO	2,182	124	596	1,710	1,162	1,144
26	0426	SAN ISIDRO LABRADOR	134	0	62	72	64	70
27	0427	SAN JOSÉ CANCASQUE	443	0	270	173	207	236
28	0428	SAN JOSÉ LAS FLORES	408	0	370	38	210	198
29	0429	SAN LUIS DEL CARMEN	219	0	114	105	99	120
30	0430	SAN MIGUEL DE MERCEDES	567	0	460	107	280	287
31	0431	SAN RAFAEL	1,014	0	541	473	523	491
32	0432	SANTA RITA	990	0	407	583	503	487
33	0433	TEJUTLA	3,655	0	919	2,736	1,846	1,809
TOTAL			46,722	1,127	22,208	25,641	23,523	24,326

En la matrícula total del departamento, se deduce que el 53.6% de estudiantes asisten a C.E ubicados en la zona rural; mientras que el 46.4% a la zona urbana. El 50.8% se registró como masculinos, mientras que un 49.2% como femeninas.

MATRÍCULA POR NIVEL EDUCATIVO

NIVEL EDUCATIVO					
Educación Inicial	Educación Parvularia	Educación Básica	Educación Media	Educación Adultos	TOTAL
5	284	1,337	183	0	1,809
21	125	380	56	0	582
15	43	173	55	0	286
0	140	801	84	0	1,025
10	163	713	112	0	998
29	263	1,051	161	0	1,504
81	1,129	5,353	1,659	52	8,274
0	207	920	160	0	1,287
0	107	495	60	0	662
5	364	1,982	339	0	2,690
18	183	706	137	0	1,044
5	522	2,492	361	10	3,390
34	389	1,736	184	0	2,343
0	65	279	50	0	394
24	225	689	196	0	1,134
33	1,044	4,918	728	15	6,738
3	66	288	37	0	394
0	112	489	59	0	660
0	64	226	63	0	353
22	144	432	53	0	651
0	31	173	52	0	256
0	135	456	83	0	674
0	27	131	93	0	251
0	128	528	58	0	714
65	407	1,516	313	5	2,306
0	22	112	0	0	134
16	74	316	37	0	443
2	57	218	131	0	408
0	45	152	22	0	219
0	94	382	91	0	567
0	169	726	119	0	1,014
4	183	721	70	12	990
10	569	2,393	671	12	3,655
402	7,580	33,284	6,477	106	47,849

De la matrícula total del departamento, Educación Básica representa un 69.6%, seguido de Educación Parvularia con 15.8%, Educación Media con 13.5%, Educación Inicial con 0.8% y Educación de Adultos con 0.2%.