

Unidad Organizativa Auditada: Dirección de Planificación/Gerencia de Infraestructura

VERSIÓN PÚBLICA - Art. 30 y Art. 6 Lit. "A" de la Ley de Acceso a la Información Pública (LAIP), referente a la supresión de datos personales.

INFORME DE AUDITORÍA INTERNA

Ref. NA/055-2016

AUDITORÍA DE EXAMEN ESPECIAL, DE TIPO DE GESTIÓN, AL PROGRAMA DE MEJORAMIENTO DE LA INFRAESTRUCTURA ESCOLAR, CORRESPONDIENTE A LOS PERÍODOS DEL 01 ENERO DE 2015 AL 30 DE SEPTIEMBRE DE 2016, ACTUALIZADO ABRIL DE 2019.

(FOLIADO DEL 1 AL 32)

San Salvador, mayo de 2019



MISIÓN DE LA DIRECCIÓN DE AUDITORÍA INTERNA: Somos un Equipo que proveemos servicios de Aseguramiento y Consultoría de forma independiente y objetiva, mediante un enfoque sistemático y disciplinado, evaluando y promoviendo la mejora de los procesos claves del control interno del Ministerio de Educación.

VISIÓN DE LA DIRECCIÓN DE AUDITORÍA INTERNA: Ser un equipo de profesionales que aplique estándares internacionales de auditoría interna; coadyuvando a la mejora de la calidad educativa.

DESTINATARIOS – LISTA DE DISTRIBUCIÓN:

Dirigido a Titular MINED y Unidad Organizativa Auditada:

- Ministro de Educación, Ciencia y Tecnología ^(1/)^(2/)^(3/)
- Dirección de Planificación ^(1/)^(2/)^(3/)

Unidades Organizativas Responsables del Sistema de Control Interno:

- Vice Ministerio de Educación y Dirección Nacional de Gestión Educativa Ad Honorem ^(2/)^(3/)
- Dirección Financiera Institucional ^(2/)^(3/)
- Gerencia de Infraestructura ^(2/)^(3/)

Tercero Relacionado:

- Corte de Cuentas de la República, Dirección de Auditoría Cuatro ^(1/)^(3/)

Versión Pública

^(1/) Informe de Auditoría Notificado [Art.37 Ley de la Corte de Cuentas de la República] y [Art.202 Normas de Auditoría Interna del Sector Gubernamental]

^(2/) Informe de Auditoría [Art.202 Normas de Auditoría Interna del Sector Gubernamental] y [Art.5 Normas Técnicas de Control Interno Específica del MINED]

^(3/) Informe de Auditoría entregado vía electrónica



ÍNDICE

I. INTRODUCCIÓN	4
II. OBJETIVOS DE LA AUDITORIA.....	5
III. ALCANCE DE LA AUDITORIA.....	5
IV. PROCEDIMIENTOS DE AUDITORÍA APLICADOS	5
V. RESULTADOS DE LA AUDITORIA.....	6
VI. OBSERVACIONES	13
HA-1: US\$1,502,674.90 TRANSFERIDOS POR EL MINED A CENTROS ESCOLARES PARA PROYECTOS DE INFRAESTRUCTURA PENDIENTES DE LIQUIDAR	13
VII. RECOMENDACIONES GENERALES.....	17
VIII. SEGUIMIENTO DE AUDITORÍA.....	17
IX. CONCLUSIÓN DE LA AUDITORÍA.....	17
X. PÁRRAFO ACLARATORIO	17
XI. AGRADECIMIENTOS	17
XII. LUGAR Y FECHA	18
XIII. FIRMA DEL RESPONSABLE DE LA DIRECCION DE AUDITORIA INTERNA	18
XIV. PERSONAL AUDITOR Y/O FUNCIONARIO QUE EJECUTÓ LA AUDITORÍA	18
XV. ANEXOS	19

Versión Pública



I. INTRODUCCIÓN

La presente auditoría por examen especial de tipo de gestión al programa de Mejoramiento de la Infraestructura en Centros Educativos (CE), fue realizada según el plan de trabajo de la Dirección de Auditoría Interna (DAI), por ser uno de los programas que forma parte del Plan Nacional de Educación en Función de la Nación 2014-2019, específicamente en el eje 4 relacionado a la “Construcción de ambientes escolares”.

El Ministerio de Educación, Ciencia y Tecnología (MINEDUCYT), considerando que la infraestructura es fundamental en el desarrollo de ambientes escolares agradables; así como, en la provisión de servicios educativos; creó y publicó el 10 de noviembre de 2014, la Política de Infraestructura Educativa, en la que se establecen tres principios que la guían; primero, la infraestructura como medio para la calidad educativa; segundo, la infraestructura como instrumento coadyuvante del modelo pedagógico y tercero, la infraestructura como mecanismo de cumplimiento del enfoque de derechos (inclusividad, equidad y protección) (Ver **Cuadro No. 1**).

Cuadro No. 1
Categorías de Intervención para la creación de Centros Educativos integrales
apegados al nuevo modelo educativo

Categoría de Intervención	Definición
Construcción Nueva	Edificación de infraestructura de un centro educativo integral, que construirá la base sobre la cual se produce la prestación de servicios educativos de calidad.
Reemplazo	Sustitución de aulas y/o espacios existentes que funcionan en espacios no adecuado (informales o cedidos por terceros y/o vulnerables), y serán renovados con la visión de un centro escolar integral.
Ampliación	Se incluye la adición de aulas nuevas y/o espacios educativos, tales como talleres, rampas, canchas, entre otros y convertir los centros educativos existentes en un centro educativo integral.
Rehabilitación	Se considera en el número de aulas y/o espacios existentes y su infraestructura, que presenta deterioro físico por la falta de mantenimiento oportuno, daños a causa de desastres o por el deterioro de su vida útil.
Reparación	Incluye la atención a actividades de mantenimiento recurrente (tareas cotidianas de limpieza) y preventivo (actividades para prevenir deterioro y conservar la infraestructura existente en su estado original, previniendo al máximo su deterioro).

Fuente: Política de Infraestructura Educativa

Este programa está a cargo de la Gerencia de Infraestructura en apoyo a la Dirección de Planificación (DP) del MINEDUCYT y han ejecutado durante el período de junio 2015 a mayo 2016, un total de 428 proyectos, distribuidos en 34 rehabilitaciones, 306 reparaciones, 37 diseños de carpetas técnicas y 51 proyectos de dotación de mobiliario con una inversión de US\$15.5 millones que benefician a 215,582 estudiantes; para mayo 2017, se proyectó invertir US\$16.9 millones en 149 proyectos que beneficiarán a 80,674 alumnos.



II. OBJETIVOS DE LA AUDITORIA

General:

Medir la efectividad, eficiencia y beneficio en la Comunidad Educativa de los proyectos de infraestructura realizados en los centros educativos.

Específicos:

- 1) Establecer el tiempo promedio para la ejecución de los proyectos.
- 2) Determinar que los montos ejecutados sean de acuerdo a los beneficios requeridos por la Comunidad Educativa.
- 3) Evaluar los controles internos en el proceso de selección, ejecución y entrega de los proyectos realizados.

III. ALCANCE DE LA AUDITORIA

Periodo: De enero 2015 a septiembre 2016 a los Proyectos Ejecutados por Fondos de Donantes y con Fondos GOES y actualizado a diciembre de 2016.

Realizamos nuestro examen, de conformidad con las Normas de Auditoria Interna del Sector Gubernamental (NAIG), emitidas por la Corte de Cuentas de la República (CCR), en lo aplicable; y para evaluar el control, se tomó de referencia el Reglamento de las Normas Técnicas de Control Interno Específicas (NTCIE), autorizadas por la Corte de Cuentas de la República, vigentes a partir del 28 de noviembre de 2013 a la fecha.

Aspectos Evaluados:

- 1) Evaluación del Control Interno,
- 2) Efectividad, Eficiencia y Transparencia,
- 3) Cumplimiento Legal.

IV. PROCEDIMIENTOS DE AUDITORÍA APLICADOS

- 1) Verificación de la existencia de la obra y nivel de avance de las que se encuentran en ejecución,
- 2) Calidad y oportunidad en la entrega de la obra realizada,
- 3) Evaluar si la población beneficiada está satisfecha.



V. RESULTADOS DE LA AUDITORIA

V.1) RESULTADOS DE LA EVALUACIÓN DEL CONTROL INTERNO

En **Cuadro No. 2**, se citan los fondos invertidos para los años 2015 y 2016, para el Programa de Mejoramiento de la Infraestructura en Centros Educativos. Para ambos años, en total se ejecutaron 1,104 proyectos que asciende a US\$29,493,016.20; lo cuales, beneficiaron a 548,779 alumnos/as.

Cuadro No. 2
Fondos Invertidos en el Programa de Mejoramiento de la Infraestructura en Centros Educativos Año 2015 y 2016

TIPO DE PROYECTO	TOTAL INVERSION 2015			TOTAL INVERSION 2016		
	Nº PROYECTOS	INVERSION	BENEFICIARIOS	Nº PROYECTOS	INVERSION	BENEFICIARIOS
REHABILITACION Y/O CONSTRUCCION	40	\$ 9700,180.77	20,205	28	\$ 9627,066.51	13,504
REPARACIONES	478	\$ 5898,033.91	254,899	272	\$ 3632,301.51	144,668
MOBILIARIO	273	\$ 425,106.72	110,846	13	\$ 210,326.78	4,657
TOTAL GENERAL	791	\$ 16023,321.40	385,950	313	\$ 13469,694.80	162,829

FUENTE: Datos proporcionados por la Gerencia de Infraestructura al 31/12/2016

Comprobamos que, los montos de inversión reflejados en el cuadro anterior, provienen de diferentes fuentes de financiamiento, que se detallan en **Cuadro No. 3** y que destacan de forma global para los años 2015 y 2016 el 41% de préstamos; seguido de las donaciones con un 40%; luego la inversión con fondos GOES en un 16% y el resto 3% que corresponde a otras contribuciones.

Cuadro No. 3
Detalle de Inversión por Fuente de Financiamiento (Período 2015-2016)

Origen de los Fondos	Año 2015		Año 2016	
	Montos Ejecutados	Porcentaje	Montos Ejecutados	Porcentaje
GOES	US\$ 3183,853.26	20%	US\$ 1427,175.25	11%
Préstamo BCIE	US\$ 2967,078.84	18%	US\$ 1454,850.27	11%
Préstamo Banco Mundial	US\$ 1240,524.38	8%	US\$ 2724,792.57	20%
AID			US\$ 3421,163.99	25%
PACSES			US\$ 274,251.58	2%
PEIS			US\$ 15,484.50	0.1%
Asamblea Legislativa			US\$ 50,000.00	0.4%
Contribución de Telefonía			US\$ 1032,787.50	8%
Donaciones	US\$ 8631,864.92	54%	US\$ 3069,189.14	23%
Totales	US\$16,023,321.40	100%	US\$13,469,694.80	100%

FUENTE: Datos proporcionados por la Gerencia de Infraestructura al 31/12/2016

Versión Pública



Es importante mencionar que no existe un presupuesto asignado para inversión en infraestructura y que las inversiones realizadas con fondos GOES, corresponden a economías generadas a nivel institucional y que son orientadas a dicho rubro.

Para la ejecución de todos los proyectos a nivel institucional, la Gerencia de Infraestructura posee 19 personas para el año 2016, distribuidos en 2 departamentos (1 de Diseño y Planificación de Infraestructura y 1 Obras Civiles y Supervisión); y que, conforme a lo manifestado por la Gerente, estos no logran cubrir la demanda institucional, debido a que se tuvo una reducción de 7 personas respecto al año 2015 (Por renunciadas, jubilaciones e incapacidades permanentes).

Adicional a lo anterior, se nos manifestó que existe limitante para la elaboración de los planos de la infraestructura de los Centros Educativos, debido a que no se cuenta con Licencia de AutoCad actualizado ya que la licencia en uso es del año 2010 (software de diseño asistido por computadora utilizado para dibujo 2D y modelado 3D), ni el equipo informático necesario para administrar la documentación electrónica que los proyectos requieren; por lo que, presentan dificultad para desarrollar esta actividad; sobre esto, la Gerencia de Infraestructura añadió que dichos recursos ya han sido solicitado pero la falta de presupuesto ha sido la razón fundamental de no contar con ellos.

En cuanto al monitoreo de la Política de Infraestructura Educativa, resalta la Gerencia de Infraestructura, que no existe una línea presupuestaria asignada relacionada al mantenimiento de los Centros Educativos, impactando directamente en el deterioro de estos y que conlleva a la generación de mantenimientos correctivos con costos elevados.

V.2) EFECTIVIDAD, EFICIENCIA Y TRANSPARENCIA

- a) Comprobamos que el 100% de los proyectos para el período 2015 y 2016, fueron ejecutados en su totalidad y que estos corresponden a proyectos ejecutados con Préstamos de Bancos Internacionales (41%); con Donaciones de Gobiernos Amigos y empresas nacionales (40%); fondos GOES (16%) y el resto (3%) con otras contribuciones (Asamblea Legislativa y Contribución a la Telefonía).



- b) Verificamos que, a pesar de que los proyectos fueron finalizados durante los períodos evaluados, en los casos de proyectos de rehabilitación o construcción; debido a que se realizan modificaciones de plazos a los contratos durante la ejecución de los mismos; lo que, demora la entrega de la infraestructura con respecto a las fechas iniciales contratadas; sin embargo, estas modificaciones son transparentes porque se dejan documentados las actividades y se rinde cuenta sobre los proyectos cada año y existe un monitoreo sobre la marcha (se contrata supervisión para todas las obras de rehabilitación o construcción.

- c) Observamos que, para los proyectos ejecutados por Donantes, el MINED solo se encargan de aprobar el alcance del proyecto, gestionar los permisos y diligencias municipales para que el Donante pueda ejecutar los proyectos, luego, ellos (donantes) realizan todos los procesos de contratación y administración hasta realizar la entrega formal de las obras y seguimiento. A continuación, se citan los 3 proyectos verificados físicamente:

- 1. Centro Escolar Cantón Lourdes, Código de Infraestructura No. 11029, departamento de La Libertad; el proyecto fue financiado por la Alcaldía de Colón y consistió en el levantamiento de toda la infraestructura educativa con 5 aulas y sanitarios, la inversión de esta fue de US\$150,000.00 y se benefició a 489 alumnos/as; manifestando la población estudiante y el personal docente que fue realizado conforme a las necesidades de la institución y que estaban agradecidos.



FUENTE: Fotos tomadas al CE el día de la visita 15/11/2016.



2. Centro Escolar Arturo Ambrogi, Código de Infraestructura No. 11032, departamento de La Libertad, el proyecto consistió en la creación de 3 aulas por un monto de US\$20,000.00 que benefició a 2,457 alumnos/as; no encontrando discrepancias que reportar y la comunidad educativa se mostró agradecida.

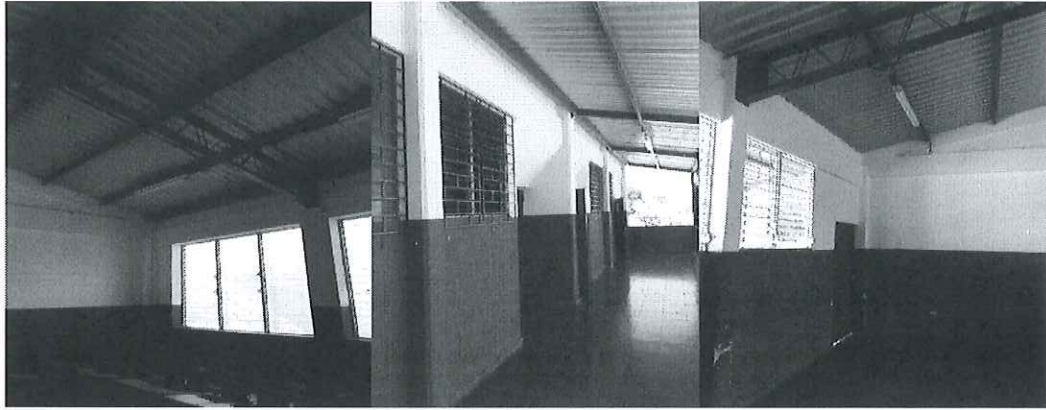

FUENTE: Fotos tomadas al CE el día de la visita 15/11/2016.

3. Instituto Nacional Simón Bolívar, Código de Infraestructura No. 11694, ubicado en el municipio de Santo Tomás, departamento de San Salvador; la inversión fue realizada con fondos GOES, por US\$25,000.00 y benefició a 959 alumnos/as; esta consistió en la reparación de los Laboratorios de Ciencias y del Bachillerato en Salud.

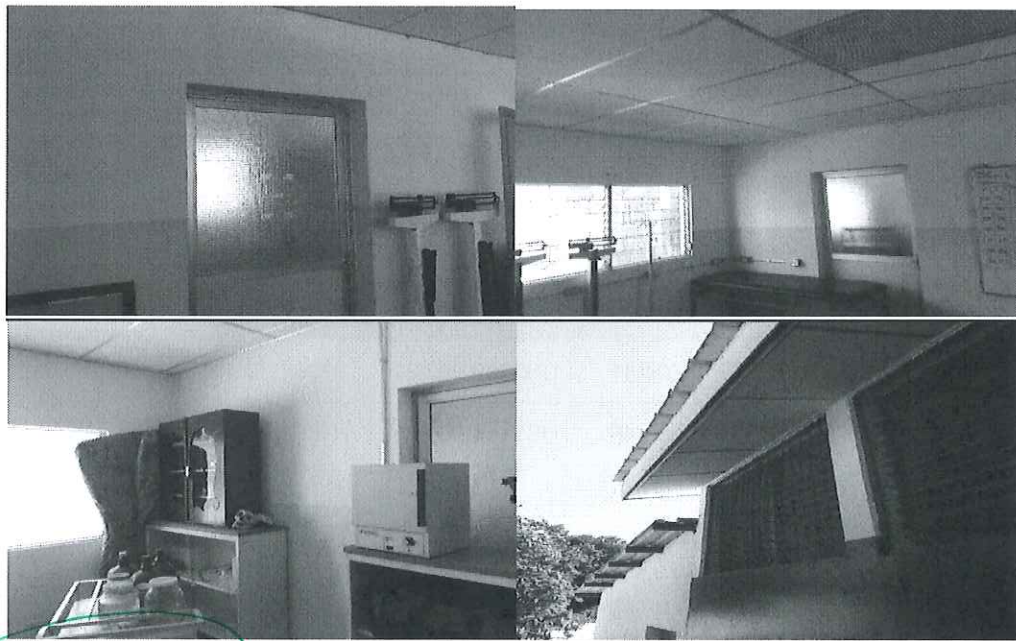

FUENTE: Fotos tomadas al Instituto el día de la visita 14/11/2016.



4. Instituto Nacional Cantón Lourdes, Código de Infraestructura No. 11028, ubicado en el municipio de Colón, departamento de La Libertad; para esta institución, la inversión fue para reparación de cisterna para agua potable y techo para la cancha; con un costo de US\$50,000.00 que fueron donados por la Alcaldía de Colón y benefició a 869 alumnos/as; la comunidad educativa manifestó que durante la ejecución no se tuvieron inconvenientes y que están conforme con el trabajo realizado.



FUENTE: Fotos tomadas al Instituto el día de la visita 15/11/2016.

- d) Comprobamos que, de los componentes finalizados durante el período evaluado (desde el mes de enero 2015 hasta el mes de octubre 2016), para el programa de Mejoramiento para la Infraestructura Escolar, el uso de estos es razonable y eficiente; ya que, se invirtieron en los Centros Educativos y beneficiaron a un total de 409,089 estudiantes a nivel nacional (ver **Cuadro No. 4, 5 y 6**).

Cuadro No. 4
Inversión anual finalizada en Mobiliario
(De enero 2015 a octubre 2016)

Año	Préstamos y Donaciones	Aporte GOES	Total Invertido	Total de Beneficiados
2015	US\$215,204.41	US\$209,902.31	US\$425,106.72	110,846
2016	US\$154,551.40	US\$154,551.40	US\$154,551.40	534
Total	US\$369,755.81	US\$364,453.71	US\$579,658.12	111,380

FUENTE: Datos proporcionados por la Gerencia de Infraestructura al 31/10/2016



Cuadro No. 5
Inversión anual finalizada en Construcción y Rehabilitación
(De enero 2015 a octubre 2016)

Año	Préstamos y Donaciones	Aporte GOES	Total Invertido	Total de Beneficiados
2015	US\$9,660,180.77	US\$40,000.00	US\$9,700,180.77	20,205
2016	US\$7,805,698.84	US\$0.00	US\$7,805,698.84	506
Total	US\$17,465,879.61	US\$40,000.00	US\$17,505,879.61	20,711

FUENTE: Datos proporcionados por la Gerencia de Infraestructura al 31/10/2016

Cuadro No. 6
Inversión anual finalizada en Reparaciones
(De enero 2015 a octubre 2016)

Año	Préstamos y Donaciones	Aporte GOES	Total Invertido	Total de Beneficiados
2015	US\$2,964,082.96	US\$2,933,950.95	US\$5,898,033.91	254,899
2016	US\$1,030,471.76	US\$1,264,755.25	US\$2,295,227.01	22,099
Total	US\$3,994,554.72	US\$4,198,706.20	US\$8,193,260.92	276,998

FUENTE: Datos proporcionados por la Gerencia de Infraestructura al 31/10/2016

- e) Comprobamos que para este componente de Reparaciones, no existe una línea presupuestaria del GOES exclusiva; y aunque existen reparaciones realizadas con estos fondos, estas se ejecutan con los remanentes o economías de otros rubros dentro de cada ejercicio fiscal (de Operación y funcionamiento y Gratuidad a Parvularia, Básica y Media) (ver detalle en Anexo No. 1); También se identificó, que algunas comunidades educativas dentro de su presupuesto escolar, asignan recursos para reparaciones menores de US\$5,000.00; siendo ejecutados a criterio de las necesidades existentes en los CE y al conocimiento de los Directores/as Departamentales, sin ningún elemento técnico que respalde esas decisiones.
- f) Verificamos que, en los caso de los Proyectos de Construcción y Rehabilitación, que son elaborados con fondos de donaciones o préstamos el tiempo promedio de ejecución de la infraestructura oscila entre 1 hasta 5 años (período que consideran los procesos de licitación de los diseños desarrollados de estos, trámites de permisos, procesos de licitación de obra y supervisión, ejecución de obras y trámites diversos de no objeciones); estos parámetros varían de acuerdo a los procedimientos y normas del donante; ejemplo de estos son los proyectos financiados por USAID.



V.2) CUMPLIMIENTO LEGAL

Comprobamos que los procesos adjudicados a los proyectos para el mejoramiento de la infraestructura escolar, poseen los contratos suscritos entre el MINED y los contratistas y que se realizaron conforme a la normativa que los regula y en cumplimiento a las cláusulas y demás documentos contractuales vigentes.

Por otra parte, analizamos 6 casos al azar, de modificativas realizadas a los contratos por proyectos de construcción que totalizan US\$1,035,898.51; comprobando que, los cambios realizados son conforme a necesidades reales del proyecto, ya sea por afectación de situaciones climáticas o mejoras en obras estructurales.

Sobre lo anterior, en ningún momento los contratos se vieron afectados por el monto total del proyecto; ya que, únicamente se consideraron ampliaciones en tiempo o sustituciones de obra, por decisiones tomadas de forma colegiada por necesidades propias del Centro Educativo en beneficio de la Comunidad Educativa; las cuales, se dejaron documentadas y conforme a lo establece la Ley de Adquisiciones y Contrataciones para la Administración Pública (LACAP) y su reglamento (ver en Anexo No. 2 detalle de modificaciones).



VI. OBSERVACIÓN

HA-1: US\$1,502,674.90 TRANSFERIDOS A CENTROS EDUCATIVOS PARA PROYECTOS DE INFRAESTRUCTURA AÚN NO LIQUIDADOS

Importancia del Hallazgo	:	Riesgo Alto
Componente NTCIE impactado	:	Ambiente de Control, Riesgos

Condición:

- 1) La Gerencia de Infraestructura confirmó que 13 proyectos en Instituciones Educativas de reparaciones menores o rehabilitaciones a infraestructura, fueron ejecutados y que ascienden a un monto de **US\$165,621.94**; sin embargo, al revisar el Sistema Informático de Liquidaciones, se observa que estos no han sido liquidados (Ver **Cuadro No. 7**) y que corresponden a los años 2015 y 2016.

Cuadro No. 7

Centros Escolares con Proyectos de Infraestructura

Cód.	Nombre CE	Monto	Año	Departamento
11633	CE "REPUBLICA DE PANAMA" (*)	\$ 30,443.36	2015	SAN SALVADOR
11633	CE "REPUBLICA DE PANAMA" (*)	\$ 3,957.64	2015	SAN SALVADOR
11004	CE "CASERIO EL CAFETALITO CANTON SANTA ROSA (*)	\$ 4,720.94	2015	SANTA ANA
10731	ESCUELA DE EDUCACION ESPECIAL DE SONSONATE (**)	\$ 5,000.00	2015	SONSONATE
10570	ESC. DE EDUC. PARV. "DE ACAJUTLA" (**)	\$ 5,000.00	2015	SONSONATE
84122	CE "ANA JULIA Y CARMELINA MEJÍA RAMÍREZ" (*)	\$ 60,000.00	2016	MORAZÁN
68021	CE "CASERÍO LA LIMA, CANTÓN EL FARO" (*)	\$ 4,000.00	2016	LA LIBERTAD
76075	CE "CANTÓN SAN BENITO" (*)	\$ 4,000.00	2016	CABAÑAS
12334	CE "CANTON CANDELARIA" (*)	\$ 4,000.00	2016	SAN VICENTE
64025	CE "CANTÓN COQUIAMA" (**)	\$ 3,000.00	2016	SONSONATE
11668	CE "JOSE MATIAS DELGADO" (*)	\$ 25,000.00	2016	SAN SALVADOR
11697	ESC. DE EDUC. PARVUL.JARDIN DE NIÑOS 22 DE ABRIL (*)	\$ 6,500.00	2016	SAN SALVADOR
10617	COMPLEJO EDUCATIVO "CANTÓN TAPALSHUCUT" (**)	\$ 10,000.00	2016	SONSONATE
TOTAL BONOS PENDIENTES DE LIQUIDAR		\$ 165,621.94		

(*) Estado de la transferencia No Liquidada (9 proyectos no han sido liquidado por US\$142,621.94)

(**) Estado de la transferencia Condicionada (4 proyectos de la DDE de Sonsonate por US\$23,000.00)

Se giró instrucción a los Directores de los Centros Escolares por parte del Señor Vice Ministro de Educación y Director Nacional de Gestión Educativa Ad honorem, para que liquidaran dichas transferencias el 15 de julio de 2018; pese a ello, esto no se realizó.

Observamos en el Sistema de Liquidaciones transferencias sin liquidar desde el año 2001 al año 2017 por un monto total de **US\$1,337,052.96** que fueron distribuidos en 149 instituciones educativas a nivel nacional (ver **Cuadro No. 8 y Anexo No. 3**); y que a pesar de existir notas reiterativas para su liquidación no se han realizado.



Las transferencias realizadas fueron para Aulas Provisionales 2001, Mantenimiento Preventivo, Rehabilitación, Mejora a Infraestructura, Reparaciones y Readecuaciones por equipamiento informático, entre otros.

Cuadro No. 8

**Detalle de transferencias a Instituciones Educativas para
Proyectos de Infraestructura pendientes de liquidar**

Instituciones Educativas	Departamento	Monto
18	SANTA ANA	\$ 240,807.89
14	SONSONATE	\$ 243,380.43
19	CHALATENANGO	\$ 123,428.57
21	LA LIBERTAD	\$ 150,903.07
26	SAN SALVADOR	\$ 171,862.31
6	CUSCATLÁN	\$ 19,803.64
19	LA PAZ	\$ 140,900.00
9	CABAÑAS	\$ 69,924.50
2	SAN VICENTE	\$ 25,000.00
6	USulután	\$ 29,042.55
3	SAN MIGUEL	\$ 12,000.00
2	MORAZÁN	\$ 89,000.00
4	LA UNIÓN	\$ 21,000.00
149	TOTAL GENERAL	\$ 1,337,052.96

FUENTE: Sistema de Liquidaciones al 15/05/2019.

Criterios:

Ley de la Carrera Docente, Obligaciones de los Educadores, **Art.31**, Son Obligaciones de los Educadores, numeral 1: "Desempeñar el cargo con diligencia y eficacia en la forma tiempo y lugar establecidos por el Ministerio de Educación;"; numeral 3: "Obedecer las instrucciones que reciba de sus superiores en lo relativo al desempeño de sus labores;";

Ley de Ética Gubernamental, **Art.4** Principios de la Ética Pública, Responsabilidad literal "g", establece: Cumplir con diligencia las obligaciones del cargo o empleo público"; Lealtad, literal "i", indica: "Actuar con fidelidad a los fines del Estado y a los de la institución en que se desempeña."



Reglamento de la Ley de la Carrera Docente... Art.61, Son Atribuciones del Presidente, los siguientes literales: "...k) Coordinar la utilización eficiente de los recursos financieros, físicos y materiales; y..." **Art.64**, Son atribuciones de todos los miembros del Consejo: ... "a) Presentar necesidades, y problemas del sector que representa, para su estudio y solución; b) Apoyar el cumplimiento de los acuerdos tomados en Consejo; c) Participar de manera responsable en el análisis y toma de decisiones; e) Establecer y mantener un sistema de comunicación eficiente, con el sector que representa; y f) Coordinar el desarrollo de las actividades con el sector que representa..."

Acuerdo Nº15-0026, Instructivo para la Gestión, Ejecución y Liquidación del Presupuesto Escolar... establece lo siguiente... "V. NORMAS GENERALES. Los organismos de administración escolar beneficiados con el Presupuesto Escolar, en la ejecución de dichos fondos, deben considerar las normas siguientes: 1. El procedimiento para transferir, administrar y liquidar los fondos es el establecido en el Documento 4 en la Administración de los Recursos Financieros, de las Normativas y procedimientos para el funcionamiento de los organismos, Circulares o cualquier otra normativa que emita el Ministerio para esos efectos; 2. Los fondos transferidos se deben destinar prioritariamente, para el mejoramiento de la calidad de la educación, el fortalecimiento de la capacidad de gestión de los organismos de administración escolar local y la promoción de actividades para el desarrollo integral de los estudiantes; 3. Las inversiones realizadas por el Organismo deben estar vinculadas directamente al cumplimiento de las metas y proyectos establecidos en el Plan Escolar Anual y al Presupuesto del centro educativo, deben ser acordes con el presente Instructivo y además considerando los principios de racionalidad, austeridad y transparencia en el uso de los recursos financieros..." Romano V, Normas Generales, numeral 17 establece: "En el caso de incumplimiento a los lineamientos e instructivos que regulan la ejecución y liquidación de fondos por parte del Organismo de Administración Escolar, el MINED por medio de las DDE deducirá responsabilidades a los miembros, y en función a la gravedad de los hechos establecerá sanciones administrativas."



Causa:

- Falta de documentación que respalda los proyectos de infraestructura para presentarse a liquidar en las Direcciones Departamentales de Educación.

Efectos:

- Administración carente de garantías ante la comunidad educativa, ciudadanía y MINED.
- Riesgo de utilización de recursos para fines personales.

Comentarios de la Administración:

- a) El CDE manifestó que no tiene completa la documentación que soporta los proyectos para poder liquidar.
- b) La Gerencia de Infraestructura, apoyó durante el proceso de la auditoría a orientar a los Directores de los Centros Educativos como presentar y la documentación que deben contener los proyectos de infraestructura; sin embargo, no se logró cubrir el 100% de estas instituciones.

Comentarios de Auditoría:

Al 15 de mayo de 2019, la Dirección de Auditoría Interna comprobó que los miembros del CDE no ha liquidado los fondos observados en esta condición; por lo que, se deberá proceder por parte de las DDE's a dar seguimiento a cada caso en particular para lograr su liquidación.



VII. RECOMENDACIÓN GENERAL

En vista de los resultados obtenidos y el seguimiento que se ha dado por las áreas involucrados y que la problemática de liquidación de transferencias para proyectos de infraestructura existe a nivel nacional se recomienda a las Direcciones Departamentales de Educación para que junto con la Gerencia de Infraestructura, se realicen reuniones entre el 10 y el 21 de junio de 2019 con Auditoría Interna para ver el estado de los casos bajo su jurisdicción y deducir responsabilidades por cada proyecto.

VIII. SEGUIMIENTO DE AUDITORÍA

No se encontraron en nuestros registros, antecedentes de auditorías anteriores.

IX. CONCLUSIÓN DE LA AUDITORÍA

Conforme a los resultados obtenidos concluimos que los proyectos para el período 2015 y 2016, fueron ejecutados in situ; sin embargo, los dineros transferidos para ello no han sido liquidados, incumpliendo la normativa que los regula y dada por este Ministerio.

X. PÁRRAFO ACLARATORIO

El presente Informe se refiere únicamente a la auditoría por examen especial de tipo de gestión al Programa de Mejoramiento de la Infraestructura Escolar correspondiente al período de enero a diciembre del 2015 y de enero a septiembre 2016.

XI. AGRADECIMIENTOS

Hacemos extensivo nuestro agradecimiento al personal de la Dirección de Planificación, Dirección de Contrataciones Institucionales, Gerencia de Infraestructura, Centros Educativos visitados; por el apoyo brindado, durante la ejecución de la presente auditoría.



XII. LUGAR Y FECHA

San Salvador, 29 de mayo de 2019.

XIII. FIRMA DEL RESPONSABLE DE LA DIRECCION DE AUDITORIA INTERNA

DIOS UNIÓN LIBERTAD

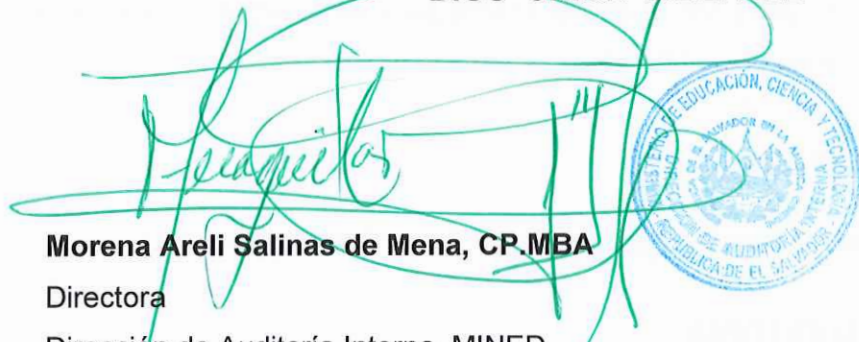
A handwritten signature in blue ink is written over a circular official stamp. The stamp is blue and contains the text 'DIRECCION DE EDUCACION, CIENCIA Y TECNOLOGIA' at the top, 'REPUBLICA DE EL SALVADOR EN LA AMERICA CENTRAL' around the perimeter, and 'DIRECCION DE AUDITORIA INTERNA' at the bottom. The signature is a cursive script that appears to read 'Morena Areli Salinas de Mena'.

Morena Areli Salinas de Mena, CP.MBA

Directora

Dirección de Auditoría Interna, MINED

direcciondeauditoriainterna@mined.gob.sv

XIV. PERSONAL AUDITOR Y/O FUNCIONARIO QUE EJECUTÓ LA AUDITORÍA

- Claudia Sánchez de Roque, Gerente de Auditoría
- Morena Areli Salinas de Mena, Directora de Auditoría Interna

Versión Pública

XV. ANEXOS

Anexo No. 1

Detalle de CE en los que se realizó proyectos de infraestructura con economías del Ministerio de Educación - Año 2015

DEPARTAMENTO	MUNICIPIO	N° CE	CODIGO	CE	FUENTE DE FINANCIAMIENTO	INVERSION	BENEFIC.
SONSONATE	IZALCO	1	10618	INSTITUTO NACIONAL DE IZALCO	GOES-GRATUIDAD 2013	\$ 5,116.75	923
SONSONATE	SAN JULIAN	1	10699	CE JUAN PABLO DUARTE	GOES -2014-BASICA PRECARGA. 1115	\$ 5,000.00	1147
SONSONATE	SONZACATE	1	10746	CE CANTON EL ALMENDRO	GOES -2014-BASICA PRECARGA. 1115	\$ 39,800.00	496
SONSONATE	ACAJUJTLA	1	10561	COMPLEJO EDUCATIVO RENE ARMANDO ARCE SUAREZ	GOES -2014-BASICA PRECARGA. 1152	\$ 9,000.00	689
SONSONATE	IZALCO	1	10638	ESC. DE EDUC. PARV. CLARIBEL ALEGRÍA	GOES -2014-BASICA PRECARGA. 1152	\$ 7,000.00	360
LA LIBERTAD	HUIZUCAR	1	68048	CE CANTON LA LIMA,	GOES -2014-BASICA PRECARGA. 1152	\$ 11,000.00	264
CUSCATLAN	EL CARMEN	1	11817	CE RAFAEL BARRAZA RODRÍGUEZ	GOES -2014-BASICA PRECARGA. 1152	\$ 30,000.00	965
USULUTAN	OZATLAN	1	12651	CE DOCTOR ARTURO ROSALES	GOES -2014-BASICA PRECARGA. 1152	\$ 23,000.00	264
SAN MIGUEL	LOLOTIQUE	1	82062	CE CASERIO LAS LAJAS	GOES -2014-BASICA PRECARGA. 1152	\$ 6,000.00	130
MORAZAN	CHILANGA	1	84037	CE CASERÍO LOS MATA, CANTÓN LAJITAS	GOES -2014-BASICA PRECARGA. 1152	\$ 20,000.00	93
MORAZAN	SAN CARLOS	1	13246	CE ASENTAMIENTO SANTA BÁRBARA, CANTÓN SAN MARCOS	GOES -2014-BASICA PRECARGA. 1152	\$ 18,000.00	428
LA UNION	SANTA ROSA DE LIMA	1	13574	CE PRESBITERO JOSÉ MATÍAS DELGADO	GOES -2014-BASICA PRECARGA. 1152	\$ 18,500.00	1035
LA PAZ	EL ROSARIO	1	11921	INSTITUTO NACIONAL DE EL ROSARIO	GOES MEDIA 2014 - PRECARGA 1153	\$ 9,000.00	766
USULUTAN	MERCEDES UMAÑA	1	12623	INSTITUTO NACIONAL DE MERCEDES UMAÑA	GOES MEDIA 2014 - PRECARGA 1153	\$ 8,000.00	348
SANTA ANA	CHALCHUAPA	1	10257	CE CANTÓN GALEANO	GOES BASICA 2014- PRECARGA 1154	\$ 4,000.00	343
SANTA ANA	SANTA ANA	1	10471	CE FLORINDA B. GONZALEZ	GOES BASICA 2014- PRECARGA 1154	\$ 30,000.00	641
SANTA ANA	SANTA ANA	1	10457	ESC. DE EDUC. PARV. BARRIO SAN MIGUELITO	GOES BASICA 2014- PRECARGA 1154	\$ 4,000.00	67
SANTA ANA	TEXISTEPEQUE	1	60024	CE CASERÍO MONTE DEL PADRE	GOES BASICA 2014- PRECARGA 1154	\$ 4,000.00	61
SANTA ANA	TEXISTEPEQUE	1	62095	CE VALLE DE LOS AMATES	GOES BASICA 2014- PRECARGA 1154	\$ 4,000.00	64
LA LIBERTAD	QUEZALTEPEQUE	1	68096	CE ARTURO GOMEZ	GOES -2014-BASICA PRECARGA. 1159	\$ 1,700.00	462
USULUTAN	USULUTAN	1	12775	CE PROFESORA BLANCA RAMIREZ DE AVILES	GOES -2014-BASICA PRECARGA. 1159	\$ 1,700.00	704
CABAÑAS	SENSUNTEPEQUE	1	12242	CE CASRIO LA MARAÑA, CANTON SANTA ROSA	GOES -2014-BASICA PRECARGA. 1158	\$ 8,000.00	136
CABAÑAS	SENSUNTEPEQUE	1	12259	CE JACINTO CASTELLANOS PALOMO	GOES -2014-BASICA PRECARGA. 1158	\$ 8,124.50	136
SAN SALVADOR	SANTIAGO TEXACUANGOS	1	14799	INSTITUTO NACIONAL "SANTIAGO TEXACUANGOS"	GOES MEDIA NOV 2014- GESTION DEPTAL	\$ 7,000.00	182
CABAÑAS	CINQUERA	1	10165	INSTITUTO NACIONAL DE CINQUERA	GOES MEDIA NOV 2014- GESTION DEPTAL	\$ 2,000.00	60
CABAÑAS	ILOBASCO	1	12181	CE "AGUSTIN RIVERA"	GOES BASICA NOV 2014-GESTION DEPTAL- PRECARGA 1175	\$ 2,000.00	445
CABAÑAS	SENSUNTEPEQUE	1	12218	CE "PROFESOR JOSE ANGEL CASTILLO"	GOES BASICA NOV 2014-GESTION DEPTAL- PRECARGA 1175	\$ 7,818.00	397
CABAÑAS	SENSUNTEPEQUE	1	12268	CE "ANTONIA VELASCO"	GOES BASICA NOV 2014-GESTION DEPTAL- PRECARGA 1175	\$ 1,000.00	381
USULUTAN	SAN DIONISIO	1	12681	COMPLEJO EDUCATIVO "DE SAN DIONISIO"	GOES BASICA NOV 2014-GESTION DEPTAL- PRECARGA 1175	\$ 2,500.00	511
SONSONATE	SONZACATE	1	10747	ESC. DE EDUC. PARV. DR. HUMBERTO ROMERO ALVERGUE	GOES -EDUCACION INICIAL Y PARVULARIA - NOV - 2014 PRECARGA 1189	\$ 5,500.00	229
LA PAZ	SAN RAFAEL OBRAJUELO	1	12034	ESC. DE EDUC. PARV. SAN RAFAEL OBRAJUELO	GOES -EDUCACION INICIAL Y PARVULARIA - NOV - 2014 PRECARGA 1189	\$ 6,199.00	207
AHUACHAPAN	AHUACHAPAN	1	14862	CE CALERA GRANDE	GOES -BASICA - NOV- DIC- 2014, PRECARGA 1194	\$ 8,000.00	198

Versión Pública



DEPARTAMENTO	MUNICIPIO	N° CE	CODIGO	CE	FUENTE DE FINANCIAMIENTO	INVERSION	BENEFIC.
SANTA ANA	CHALCHUAPA	1	10244	CE CANTON SAN JOSE	GOES -BASICA - NOV 2014- PRECARGA 1188	\$ 25,000.00	369
SANTA ANA	EL PORVENIR	1	10294	CE SANTA ROSA SENCA	GOES -BASICA - NOV- DIC- 2014, PRECARGA 1194	\$ 7,189.00	251
SANTA ANA	METAPAN	1	10338	CE REPUBLICA FEDERADA	GOES -BASICA - NOV 2014- PRECARGA 1188	\$ 14,000.00	1112
SANTA ANA	SANTA ANA	1	10446	CE EMILIO MARTINEZ	GOES -BASICA - NOV 2014- PRECARGA 1188	\$ 10,000.00	371
SANTA ANA	SANTA ANA	1	10486	CE JOSE MARTI	GOES -BASICA - NOV 2014- PRECARGA 1188	\$ 12,000.00	545
LA LIBERTAD	CHILTIUPAN	1	14851	CE COLONIA EL COCO	GOES -BASICA - NOV- DIC- 2014, PRECARGA 1194	\$ 4,000.00	312
LA LIBERTAD	COLON	1	11034	CE INGENIERO ROBERTO QUIÑONEZ	GOES -BASICA - NOV 2014- PRECARGA 1188	\$ 3,500.00	879
LA LIBERTAD	COLON	1	11039	CE COLONIA LAS MORITAS, CANTON LAS MORAS	GOES -BASICA - NOV 2014- PRECARGA 1188	\$ 4,000.00	638
LA LIBERTAD	LA LIBERTAD	1	11101	CE CANTON SAN RAFAEL	GOES -BASICA - NOV- DIC- 2014, PRECARGA 1194	\$ 3,000.00	357
LA LIBERTAD	LA LIBERTAD	1	11106	CE CASERIO EL MORRAL, CANTON SAN RAFAEL	GOES -BASICA - NOV 2014- PRECARGA 1188	\$ 3,000.00	520
LA LIBERTAD	SANTA TECLA	1	11131	CE JARDINES DE LA SABANA	GOES -BASICA - NOV 2014- PRECARGA 1188	\$ 12,000.00	906
LA LIBERTAD	SAN JUAN OPICO	1	11232	CE CANTON CHANMICO	GOES -BASICA - NOV- DIC- 2014, PRECARGA 1194	\$ 4,000.00	530
LA LIBERTAD	TALNIQUE	1	11272	CE CANTON SAN JOSE LOS SITIOS	GOES -BASICA - NOV- DIC- 2014, PRECARGA 1194	\$ 4,500.00	588
LA LIBERTAD	ZARAGOZA	1	11301	CE CASERIO EL BARRILLO	GOES -BASICA - NOV 2014- PRECARGA 1188	\$ 40,000.00	456
SAN SALVADOR	APOPA	1	11343	CE ASENTAMIENTO DE LA COLONIA POPOTLAN	GOES -BASICA - NOV 2014- PRECARGA 1188	\$ 12,000.00	670
SAN SALVADOR	CIUDAD DELGADO	1	14732	INSTITUTO NACIONAL DE CIUDAD DELGADO	GOES -BASICA - NOV- DIC- 2014, PRECARGA 1194	\$ 26,000.00	598
SAN SALVADOR	MEJICANOS	1	11439	CE COLONIA SAN SIMON	GOES -BASICA - NOV 2014- PRECARGA 1188	\$ 12,000.00	845
SAN SALVADOR	MEJICANOS	1	11422	CE REPUBLICA ORIENTAL DE URUGUAY	GOES -BASICA - NOV 2014- PRECARGA 1188	\$ 11,000.00	1851
SAN SALVADOR	NEJAPA	1	11451	CE JOSE MATIAS DELGADO	GOES -BASICA - NOV 2014- PRECARGA 1188	\$ 18,000.00	1606
SAN SALVADOR	SAN MARTIN	1	11514	CE CANTON ANIMAS	GOES -BASICA - NOV 2014- PRECARGA 1188	\$ 4,000.00	250
SAN SALVADOR	SAN MARTIN	1	11516	CE CANTON LA FLOR	GOES -BASICA - NOV 2014- PRECARGA 1188	\$ 10,000.00	558
SAN SALVADOR	SAN SALVADOR	1	11572	CE BRISAS DE CANDELARIA	GOES -BASICA - NOV 2014- PRECARGA 1188	\$ 7,000.00	215
SAN SALVADOR	SAN SALVADOR	1	11574	CE REPUBLICA DE CANADA	GOES -BASICA - NOV 2014- PRECARGA 1188	\$ 7,000.00	500
SAN SALVADOR	SAN SALVADOR	1	11592	CE JOSE MEJIA	GOES -BASICA - NOV 2014- PRECARGA 1188	\$ 10,000.00	597
SAN SALVADOR	SAN SALVADOR	1	11628	CE DOCTOR DARIO GONZALEZ	GOES -BASICA - NOV 2014- PRECARGA 1188	\$ 8,000.00	318
SAN SALVADOR	SAN SALVADOR	1	11670	CE JUAN ABERLE	GOES -BASICA - NOV - DIC -2014- PRECARGA 1201	\$ 4,000.00	238
SAN SALVADOR	SAN SALVADOR	1	11672	CE REPUBLICA DE ALEMANIA	GOES -BASICA - NOV 2014- PRECARGA 1188	\$ 8,000.00	343
SAN SALVADOR	SAN SALVADOR	1	11675	CE LIGA PANAMERICANA	GOES -BASICA - NOV 2014- PRECARGA 1188	\$ 50,000.00	858
SAN SALVADOR	SAN SALVADOR	1	11679	CE REPUBLICA DE COSTA RICA	GOES -BASICA - NOV 2014- PRECARGA 1188	\$ 10,000.00	726
SAN SALVADOR	SOYAPANGO	1	11580	CE AMATEPEC	GOES -BASICA - NOV 2014- PRECARGA 1188	\$ 10,000.00	740
SAN SALVADOR	TONACATEPEQUE	1	14806	CE ALTAVISTA	GOES -BASICA - NOV 2014- PRECARGA 1188	\$ 20,000.00	1846
LA PAZ	JERUSALEN	1	11930	CE MANUEL ANTONIO QUINTANILLA	GOES -BASICA - NOV 2014- PRECARGA 1188	\$ 4,000.00	369
LA PAZ	OLOCUILTA	1	11942	ESC. DE EDUC. PARV. DE OLOCUILTA	GOES -BASICA - NOV 2014- PRECARGA 1188	\$ 9,000.00	189
LA PAZ	OLOCUILTA	1	11943	CE ALBERTO MASFERRER	GOES -BASICA - NOV 2014- PRECARGA 1188	\$ 12,000.00	1158
LA PAZ	SAN JUAN TALPA	1	13590	ESC. DE EDUC. PARV. DE SAN JUAN TALPA	GOES -BASICA - NOV 2014- PRECARGA 1188	\$ 5,000.00	116
LA PAZ	SAN JUAN TEPEZONTES	1	11987	CE MANUELA MINERO	GOES -BASICA - NOV 2014- PRECARGA 1188	\$ 7,000.00	599
LA PAZ	SAN LUIS LA HERRADURA	1	12127	CE CANTON SAN ANTONIO LOS BLANCOS	GOES -BASICA - NOV 2014- PRECARGA 1188	\$ 4,000.00	200
LA PAZ	SAN LUIS TALPA	1	11991	CE CASERIO EL SALAMAR	GOES -BASICA - NOV 2014- PRECARGA 1188	\$ 5,000.00	336
LA PAZ	SAN MIGUEL TEPEZONTES	1	12001	CE LA PAZ	GOES -BASICA - NOV 2014- PRECARGA 1188	\$ 10,000.00	870

Versión Pública



DEPARTAMENTO	MUNICIPIO	N° CE	CODIGO	CE	FUENTE DE FINANCIAMIENTO	INVERSION	BENEFIC.
LA PAZ	SAN PEDRO MASAHUAT	1	12004	CE CASERIO LA DIVINA PROVIDENCIA	GOES -BASICA - NOV 2014- PRECARGA 1188	\$ 5,000.00	302
LA PAZ	SAN PEDRO MASAHUAT	1	12008	CE CANTON DULCE NOMBRE	GOES -BASICA - NOV 2014- PRECARGA 1188	\$ 4,000.00	190
LA PAZ	SAN PEDRO MASAHUAT	1	13816	ESC. DE EDUC. PARV. CANTON LAS ISLETAS	GOES -BASICA - NOV 2014- PRECARGA 1188	\$ 4,000.00	111
LA PAZ	SAN PEDRO NONUALCO	1	12024	CE TIMOTEO LIEVANO	GOES -BASICA - NOV 2014- PRECARGA 1188	\$ 7,000.00	860
LA PAZ	SANTIAGO NONUALCO	1	12052	CE CASERIO SAN CRISTOBAL	GOES -BASICA - NOV 2014- PRECARGA 1188	\$ 2,000.00	57
LA PAZ	SANTIAGO NONUALCO	1	12053	CE ANASTASIO AQUINO	GOES -BASICA - NOV 2014- PRECARGA 1188	\$ 27,000.00	671
LA PAZ	SANTIAGO NONUALCO	1	12061	CE 14 DE ABRIL	GOES -BASICA - NOV 2014- PRECARGA 1188	\$ 4,000.00	328
LA PAZ	ZACATECOLUCA	1	12096	CE CANTON LAS TABLAS	GOES -BASICA - NOV 2014- PRECARGA 1188	\$ 5,000.00	609
LA PAZ	ZACATECOLUCA	1	12097	CE PROFESOR SAUL FLORES	GOES -BASICA - NOV 2014- PRECARGA 1188	\$ 10,000.00	685
LA PAZ	ZACATECOLUCA	1	12102	CE CANTON EL COPINOL	GOES -BASICA - NOV 2014- PRECARGA 1188	\$ 4,000.00	129
LA PAZ	ZACATECOLUCA	1	12118	Esc. De Educ PARVULARIA DOCTOR MIGUEL TOMAS MOLINA	GOES -BASICA - NOV 2014- PRECARGA 1188	\$ 8,000.00	548
LA PAZ	ZACATECOLUCA	1	12124	CE CATARINO DE JESUS ORTIZ	GOES -BASICA - NOV 2014- PRECARGA 1188	\$ 12,000.00	945
LA PAZ	ZACATECOLUCA	1	12119	ESC. DE EDUC. PARV. COLONIA 27 DE SEPTIEMBRE	GOES -BASICA - NOV - DIC 2014- PRECARGA 1194	\$ 19,000.00	212
CABAÑAS	ILOBASCO	1	12149	CE CASERIO NUEVO PORVENIR, CANTON LOS HOYOS	GOES -BASICA - NOV- DIC- 2014, PRECARGA 1194	\$ 3,000.00	192
CABAÑAS	ILOBASCO	1	76012	CE CASERIO ZAMORA, CANTON LOS HOYOS	GOES -BASICA - NOV 2014- PRECARGA 1188	\$ 4,000.00	125
CABAÑAS	ILOBASCO	1	76009	CENTRO ESCOLA CASERIO EL CARRIZAL, CANTON LAS HUERTAS	GOES -BASICA - NOV 2014- PRECARGA 1188	\$ 4,000.00	101
CABAÑAS	ILOBASCO	1	12162	CE CASERIO EL CARMEN CANTON POTRERO	GOES -BASICA - NOV 2014- PRECARGA 1188	\$ 4,000.00	195
CABAÑAS	SENSUNTEPEQUE	1	12218	CE PROFESOR JOSE ANGEL CASTILLO	GOES -BASICA - NOV 2014- PRECARGA 1188	\$ 10,000.00	364
CABAÑAS	SENSUNTEPEQUE	1	12238	CE CANTON SANTA ROSA	GOES -BASICA - NOV 2014- PRECARGA 1188	\$ 5,000.00	196
CABAÑAS	SENSUNTEPEQUE	1	12252	CE CASERIO ESTANZUELAS CANTON LAS MARIAS	GOES -BASICA - NOV 2014- PRECARGA 1188	\$ 4,000.00	136
CABAÑAS	SENSUNTEPEQUE	1	12262	CE CASERIO LOS LIMONES CANTON LAS MARIAS	GOES -BASICA - NOV 2014- PRECARGA 1188	\$ 3,000.00	16
CABAÑAS	SENSUNTEPEQUE	1	12268	CE ANTONIA VELASCO	GOES -BASICA - NOV 2014- PRECARGA 1188	\$ 8,000.00	332
SAN VICENTE	GUADALUPE	1	12330	CE SALVADOR HIDALGO CORNEJO	GOES -BASICA - NOV 2014- PRECARGA 1188	\$ 8,000.00	625
SAN VICENTE	SAN SEBASTIAN	1	12387	CE CANTON LAS ROSAS	GOES -BASICA - NOV 2014- PRECARGA 1188	\$ 1,500.00	114
SAN VICENTE	SAN SEBASTIAN	1	12388	CE CANTON EL PORVENIR AGUACAYO	GOES -BASICA - NOV 2014- PRECARGA 1188	\$ 8,000.00	192
SAN VICENTE	SAN SEBASTIAN	1	12391	ESC. DE EDUC. PARV. DE SAN SEBASTIAN	GOES -BASICA - NOV 2014- PRECARGA 1188	\$ 10,000.00	137
SAN VICENTE	TECOLUCA	1	12451	COMPLEJO EDUCATIVO CANTÓN SAN NICOLÁS LEMPA	GOES -BASICA - NOV - DIC 2014- PRECARGA 1194	\$ 25,000.00	370
SAN VICENTE	VERAPAZ	1	12465	INSTITUTO NACIONAL SAN JOSE VERAPAZ	GOES -BASICA - NOV- DIC- 2014, PRECARGA 1194	\$ 15,000.00	514
SAN VICENTE	SAN VICENTE	1	88089	CE CATOLICO VILLA DE LOS ANGELES	GOES -BASICA - NOV 2014- PRECARGA 1188	\$ 7,000.00	427
USULUTAN	BERLIN	1	12503	CE MEARDI	GOES -BASICA - NOV 2014- PRECARGA 1188	\$ 12,000.00	788
USULUTAN	SANTA MARIA	1	12710	ESC. DE EDUC. PARV. DE SANTA MARIA	GOES -BASICA - NOV 2014- PRECARGA 1188	\$ 2,000.00	120
USULUTAN	TECAPAN	1	12732	CE HACIENDA SAN MAURICIO CANTON PASO DE GUALACHE	GOES -BASICA - NOV 2014- PRECARGA 1188	\$ 3,000.00	61
SAN MIGUEL	CHINAMECA	1	12839	CE CANTON PLANES DE SANTA LUCIA	GOES -BASICA - NOV 2014- PRECARGA 1188	\$ 7,000.00	327
SAN MIGUEL	MONCAGUA	1	12919	CE CANTON EL RODEO	GOES -BASICA - NOV 2014- PRECARGA 1188	\$ 8,000.00	217
SAN MIGUEL	NUEVA GUADALUPE	1	12930	CE CANTON PLANES DE SAN SEBASTIAN	GOES -BASICA - NOV 2014- PRECARGA 1188	\$ 8,000.00	242
SAN MIGUEL	SAN ANTONIO	1	12949	CE CASERIO EL CHILAMO CANTON SAN MARCOS	GOES -BASICA - NOV 2014- PRECARGA 1188	\$ 8,000.00	240
SAN MIGUEL	SAN GERARDO	1	12955	CE CASERIO EL PILON	GOES -BASICA - NOV 2014- PRECARGA 1188	\$ 4,000.00	105
SAN MIGUEL	SAN MIGUEL	1	13070	CE CANTON LA TRINIDAD	GOES -BASICA - NOV 2014- PRECARGA 1188	\$ 4,000.00	121
SAN MIGUEL	SAN MIGUEL	1	13091	CE ABDON CORDERO	GOES -BASICA - NOV 2014- PRECARGA 1188	\$ 15,000.00	698

Versión Pública



DEPARTAMENTO	MUNICIPIO	N° CE	CODIGO	CE	FUENTE DE FINANCIAMIENTO	INVERSION	BENEFIC.
SAN MIGUEL	SAN MIGUEL	1	10051	CE RESIDENCIAL LA PRADERA II	GOES -BASICA - NOV- DIC- 2014, PRECARGA 1194	\$ 3,000.00	780
SAN MIGUEL	SAN MIGUEL	1	13061	CE CANTON LAS LOMITAS	GOES -BASICA - NOV- DIC- 2014, PRECARGA 1194	\$ 3,000.00	106
SAN MIGUEL	SAN MIGUEL	1	13060	CE DR. JOSE ANTONIO QUIROZ, CANTON EL JUTE	GOES -BASICA - NOV- DIC- 2014, PRECARGA 1194	\$ 4,500.00	210
SAN MIGUEL	SAN MIGUEL	1	13048	CE SALVADOR MAGAÑA	GOES -BASICA - NOV- DIC- 2014, PRECARGA 1194	\$ 5,000.00	327
MORAZAN	SAN FRANCISCO GOTERA	1	13263	CE CANTON CACAHUATALEJO	GOES -BASICA - NOV 2014- PRECARGA 1188	\$ 2,000.00	178
MORAZAN	SOCIEDAD	1	13291	CE CANTON CANDELARIA	GOES -BASICA - NOV 2014- PRECARGA 1188	\$ 5,000.00	194
MORAZAN	GUATAJAGUA	1	13200	CE CANTON SAN BARTOLO	GOES -BASICA - NOV- DIC- 2014, PRECARGA 1194	\$ 4,000.00	132
MORAZAN	YOLOAIQUIN	1	13311	CE CANTON EL ACEITUNO	GOES -BASICA - NOV- DIC- 2014 PRECARGA 1194	\$ 6,000.00	92
LA UNION	ANAMOROS	1	13331	CE DE ANAMOROS	GOES -BASICA - NOV 2014- PRECARGA 1188	\$ 10,000.00	917
LA UNION	ANAMOROS	1	14786	INSTITUTO NACIONAL " ANAMOROS "	GOES -BASICA - NOV- DIC- 2014, PRECARGA 1194	\$ 8,000.00	394
LA UNION	CONCEPCION DE ORIENTE	1	13344	CE CASERIO OJO DE AGUA CANTON GUERIEPE	GOES -BASICA - NOV 2014- PRECARGA 1188	\$ 6,000.00	33
LA UNION	CONCHAGUA	1	60199	CE "CANTÓN PIEDRA RAYADA"	GOES -BASICA - NOV- DIC- 2014, PRECARGA 1194	\$ 4,000.00	60
LA UNION	CONCHAGUA	1	13355	CE COLONIA SAN FRANCISCO, CANTON EL PILON	GOES -BASICA - NOV 2014- PRECARGA 1188	\$ 4,500.00	96
LA UNION	CONCHAGUA	1	13360	CE HACIENDA SAN RAMON	GOES -BASICA - NOV 2014- PRECARGA 1188	\$ 8,000.00	186
LA UNION	CONCHAGUA	1	13366	CE CANTON PLAYAS NEGRAS	GOES -BASICA - NOV 2014- PRECARGA 1188	\$ 5,000.00	180
LA UNION	LA UNION	1	13434	CE CASERIO LA ESTUFA ISLA ZACATILLO	GOES -BASICA - NOV 2014- PRECARGA 1188	\$ 6,000.00	129
LA UNION	MEANGUERA DEL GOLFO	1	13455	CE CANTON EL SALVADOR	GOES -BASICA - NOV 2014- PRECARGA 1188	\$ 4,000.00	83
LA UNION	PASAQUINA	1	13478	CE CASERIO LAS FLORES, CANTON CERRO PELON	GOES -BASICA - NOV 2014- PRECARGA 1188	\$ 4,000.00	24
LA UNION	PASAQUINA	1	13501	CE RAMON MENDOZA	GOES -BASICA - NOV 2014- PRECARGA 1188	\$ 18,000.00	542
LA UNION	SAN ALEJO	1	13525	CE CANTON COPALIO	GOES -BASICA - NOV 2014- PRECARGA 1188	\$ 5,000.00	53
LA UNION	SAN ALEJO	1	13530	CE CANTON TERRERO BLANCO	GOES -BASICA - NOV 2014- PRECARGA 1188	\$ 2,000.00	85
LA UNION	LA UNION	1	13438	CE " CANTON EL JICARO "	GOES -BASICA - NOV- DIC- 2014, PRECARGA 1194	\$ 5,000.00	213
LA UNION	SAN ALEJO	1	13545	CE"REPÚBLICA DE ARGENTINA"	GOES -BASICA - NOV- DIC- 2014, PRECARGA 1194	\$ 5,000.00	613
LA UNION	SANTA ROSA DE LIMA	1	13556	CE "BARRIO LAS DELICIAS"	GOES -BASICA - NOV- DIC- 2014, PRECARGA 1194	\$ 5,000.00	479
LA UNION	SANTA ROSA DE LIMA	1	13573	CE TRINIDAD SANCHEZ DE QUEZADA	GOES -BASICA - NOV 2014- PRECARGA 1188	\$ 15,000.00	768
LA UNION	YAYANTIQUÉ	1	13582	CE "CANTÓN EL CENTENO"	GOES -BASICA - NOV- DIC- 2014, PRECARGA 1194	\$ 5,000.00	30
LA UNION	YUCAIQUIN	1	13591	CE "CANTÓN CANDELARIA"	GOES -BASICA - NOV- DIC- 2014, PRECARGA 1194	\$ 4,500.00	24
AHUACHAPAN	AHUACHAPAN	1	10008	ESC. DE EDUC. PARVULARIA MARIA SALAZAR VIUDA DE MAGAÑA	GOES -MEDIA - NOV 2014- PRECARGA 1190	\$ 5,000.00	458
AHUACHAPAN	ATIQUIZAYA	1	10081	ESC. DE EDUC. PARVULARIA CORDELIA AVALOS DE LABOR	GOES -MEDIA - NOV 2014- PRECARGA 1190	\$ 8,000.00	424
AHUACHAPAN	EL REFUGIO	1	10097	CE FRANCISCO GAVIDIA	GOES -MEDIA - NOV 2014- PRECARGA 1190	\$ 18,000.00	1306
SANTA ANA	CHALCHUAPA	1	10239	INSTITUTO NACIONAL JORGE ELISEO AZUCENA ORTEGA	GOES -BASICA - NOV- DIC- 2014, PRECARGA 1195 \$ 5,000.00 + OTROS INGRESOS ARRENDAMIENTOS DE CHALET \$ 1070.23	\$ 5,000.00	1096
SANTA ANA	COATEPEQUE	1	10201	CE CANTON LAS LUPITAS	GOES -MEDIA - NOV 2014- PRECARGA 1190	\$ 5,000.00	378
SANTA ANA	COATEPEQUE	1	10209	CE JOSE RUBEN RIVERA RIVERA, CAS/ LAS MERCEDES	GOES -MEDIA - NOV 2014- PRECARGA 1190	\$ 1,000.00	207
SANTA ANA	EL PORVENIR	1	10291	COMPLEJO EDUCATIVO PADRE VICENTE AGUILAR	GOES -MEDIA - NOV 2014- PRECARGA 1190	\$ 7,000.00	617
SANTA ANA	EL PORVENIR	1	10292	CE CANTON SAN JUAN CHIQUITO	GOES -BASICA - NOV- DIC- 2014, PRECARGA 1195	\$ 4,000.00	296
SANTA ANA	METAPAN	1	10311	INSTITUTO NACIONAL BENJAMIN ESTRADA VALIENTE	GOES -MEDIA - NOV 2014- PRECARGA 1190	\$ 10,000.00	1055
SANTA ANA	SAN SEBASTIAN SALITRILLO	1	10382	CE DOCTOR ALBERTO LUNA	GOES -MEDIA - NOV 2014- PRECARGA 1190	\$ 13,900.00	671

Versión Pública



DEPARTAMENTO	MUNICIPIO	N° CE	CODIGO	CE	FUENTE DE FINANCIAMIENTO	INVERSION	BENEFIC.
SANTA ANA	SAN SEBASTIAN SALITRILLO	1	10385	CE CANTON LOS AMATES	GOES -MEDIA - NOV 2014- PRECARGA 1190	\$ 25,000.00	930
SANTA ANA	SAN SEBASTIAN SALITRILLO	1	10383	CE CANTON SAN LUIS	GOES -MEDIA - NOV 2014- PRECARGA 1190	\$ 20,000.00	190
SANTA ANA	SANTA ANA	1	10182	INSTITUTO NACIONAL CANDELARIA DE LA FRONTERA	GOES -MEDIA - NOV 2014- PRECARGA 1190	\$ 7,000.00	663
SANTA ANA	SANTA ANA	1	10495	CE MARIANO MENDEZ	GOES -MEDIA - NOV 2014- PRECARGA 1190	\$ 5,000.00	547
SANTA ANA	TEXISTEPEQUE	1	10537	CE CAS. EL AGUACATAL, CANTON COSTA RICA	GOES -MEDIA - NOV 2014- PRECARGA 1190	\$ 4,000.00	183
SONSONATE	ACAJUTLA	1	10558	COMPLEJO EDUCATIVO JUAN JOSE CAÑAS	GOES -MEDIA - NOV 2014- PRECARGA 1190	\$ 5,000.00	306
SONSONATE	ACAJUTLA	1	10561	CCOMPLEJO EDUCATIVO RENE ARMANDO ARCE SUAREZ	GOES -MEDIA - NOV 2014- PRECARGA 1190	\$ 7,000.00	726
SONSONATE	ACAJUTLA	1	10563	CE BARRIO EL CAMPAMENTO FE Y ALEGRIA	GOES -MEDIA - NOV 2014- PRECARGA 1190	\$ 7,000.00	584
SONSONATE	ACAJUTLA	1	10564	CE CASERIO BELEN, CANTON SUNCITA	GOES -MEDIA - NOV 2014- PRECARGA 1190	\$ 7,000.00	758
SONSONATE	JUAYUA	1	10658	COMPLEJO EDUCATIVO FRAY BARTOLOME DE LAS CASAS	GOES -MEDIA - NOV 2014- PRECARGA 1190	\$ 20,000.00	1499
SONSONATE	SONSONATE	1	10699	CE JUAN PABLO DUARTE	GOES -MEDIA - NOV 2014- PRECARGA 1190	\$ 12,000.00	1147
SONSONATE	SONSONATE	1	10740	ESC. DE EDUC. PARVULARIA DOLORES DE BRITO	GOES -MEDIA - NOV 2014- PRECARGA 1190	\$ 12,000.00	703
CHALATENANGO	CONCEPCION QUEZALTEPEQUE	1	14814	ESC. DE EDUC. PARVULARIA MONTE REDONDO	GOES -MEDIA - NOV 2014- PRECARGA 1190	\$ 6,000.00	45
CHALATENANGO	CHALATENANGO	1	10806	INSTITUTO NACIONAL DR. FRANCISCO MARTINEZ SUAREZ	GOES -MEDIA - NOV 2014- PRECARGA 1190	\$ 20,000.00	1377
CHALATENANGO	SAN FRANCISCO LEMPA	1	13230	ESC. DE EDUC. PARVULARIA SERGIO ROMERO	GOES -MEDIA - NOV 2014- PRECARGA 1190	\$ 6,000.00	38
CHALATENANGO	SAN JOSE CANCASQUE	1	10953	CE CANTON LOS GUILLENES	GOES -MEDIA - NOV 2014- PRECARGA 1190	\$ 4,000.00	27
CHALATENANGO	SAN LUIS DEL CARMEN	1	10959	CE CANTON EL PITAL	GOES -MEDIA - NOV 2014- PRECARGA 1190	\$ 4,000.00	22
LA LIBERTAD	CIUDAD ARCE	1	11012	CE CANTON LOS ACOSTA	GOES -MEDIA - NOV 2014- PRECARGA 1190	\$ 5,000.00	154
LA LIBERTAD	LA LIBERTAD	1	11102	CE PLAYA SAN DIEGO	GOES -MEDIA - NOV 2014- PRECARGA 1190	\$ 35,000.00	632
LA LIBERTAD	LA LIBERTAD	1	11104	COMPLEJO EDUCATIVO SAN ARTURO	GOES -MEDIA - NOV 2014- PRECARGA 1190	\$ 10,000.00	760
LA LIBERTAD	SAN JUAN OPICO	1	11224	ESC. DE EDUC. PARVULARIA DE SAN JUAN OPICO	GOES -MEDIA - NOV 2014- PRECARGA 1190	\$ 12,000.00	521
LA LIBERTAD	SAN JUAN OPICO	1	11233	CE JUAN ERNERTO DE BEDOUT	GOES -MEDIA - NOV 2014- PRECARGA 1190	\$ 50,000.00	1120
SAN SALVADOR	AGUILARES	1	11308	CE MODESTO BARRIOS	GOES -MEDIA - NOV 2014- PRECARGA 1190	\$ 30,000.00	1359
SAN SALVADOR	APOPA	1	11324	CE PROFESORA ANGELA DE JESUS HERNANDEZ DE ROMERO	GOES -MEDIA - NOV 2014-DIC - PRECARGA 1200	\$ 12,000.00	1475
SAN SALVADOR	APOPA	1	11344	CE VICENTE ACOSTA	GOES -MEDIA - NOV 2014- PRECARGA 1190	\$ 15,000.00	1719
SAN SALVADOR	GUAZAPA	1	11388	COMPLEJO EDUCATIVO DOCTOR DAVID ESCOBAR GALINDO	GOES -BASICA - NOV- DIC- 2014, PRECARGA 1195	\$ 5,512.00	510
SAN SALVADOR	ILOPANGO	1	11400	CE CANTON SAN BARTOLO	GOES -MEDIA - NOV - DIC 2014, PRECARGA 1195	\$ 4,500.00	2003
SAN SALVADOR	MEJICANOS	1	11427	CE REINO DE SUECIA	GOES -MEDIA - NOV - DIC 2014, PRECARGA 1200	\$ 4,000.00	901
SAN SALVADOR	SAN SALVADOR	1	11542	INSTITUTO NACIONAL DE COMERCIO	GOES -MEDIA - NOV 2014- PRECARGA 1190	\$ 35,000.00	959
SAN SALVADOR	SAN SALVADOR	1	11598	CE REPUBLICA DE ITALIA	GOES -MEDIA - NOV 2014-DIC - PRECARGA 1200	\$ 10,000.00	507
SAN SALVADOR	SAN SALVADOR	1	11669	CE GENERAL RAMON BELLOSO	GOES -MEDIA - NOV - DIC 2014, PRECARGA 1200	\$ 13,000.00	603
SAN SALVADOR	SANTO TOMAS	1	11694	INSTITUCION NACIONAL SIMON BOLIVAR	GOES -MEDIA - NOV 2014- PRECARGA 1190	\$ 25,000.00	959
CUSCATLAN	COJUTEPEQUE	1	11810	CE WALTER THILO DEININGER	GOES -MEDIA - NOV 2014- PRECARGA 1190	\$ 20,000.00	755
LA PAZ	EL ROSARIO	1	11922	CE CANTON EL PEDREGAL	GOES -BASICA - NOV- DIC- 2014, PRECARGA 1195	\$ 12,000.00	273
LA PAZ	SAN EMIGDIO	1	11951	CE PROFESOR FRANCISCO ADOLFO BLANDON	GOES -MEDIA - NOV 2014- PRECARGA 1190	\$ 12,000.00	462
LA PAZ	SAN LUIS LA HERRADURA	1	12132	COMPLEJO EDUCATIVO PROFESOR REYNALDO PADILLA	GOES -MEDIA - NOV 2014- PRECARGA 1190	\$ 7,000.00	587
LA PAZ	SAN MIGUEL TEPEZONTES	1	12002	ESC. DE EDUC. PARVULARIA DE SAN MIGUEL TEPEZONTES	GOES -MEDIA - NOV 2014- PRECARGA 1190	\$ 8,000.00	157

Versión Pública



DEPARTAMENTO	MUNICIPIO	N° CE	CODIGO	CE	FUENTE DE FINANCIAMIENTO	INVERSION	BENEFIC.
LA PAZ	SAN PEDRO MASAHUAT	1	12012	COMPLEJO EDUCATIVO CANTON LAS ISLETAS	GOES -MEDIA - NOV 2014- PRECARGA 1190	\$ 12,000.00	1212
CABAÑAS	TEJUTEPEQUE	1	76048	CE CANTON SAN FRANCISCO ECHEVERRIA	GOES -MEDIA - NOV 2014- PRECARGA 1190	\$ 6,000.00	265
SAN VICENTE	SAN SEBASTIAN	1	12392	COMPLEJO EDUCATIVO CANTON LA LABOR	GOES -MEDIA - NOV 2014- PRECARGA 1190	\$ 4,000.00	484
SAN VICENTE	SAN SEBASTIAN	1	12395	COMPLEJO EDUCATIVO FEDERICO GONZALEZ	GOES -MEDIA - NOV 2014- PRECARGA 1190	\$ 22,000.00	1348
SAN VICENTE	SAN VICENTE	1	12399	INSTITUTO NACIONAL DR. SARBELIO NAVARRETE	GOES -MEDIA - NOV 2014- PRECARGA 1190	\$ 11,000.00	1791
SAN VICENTE	SAN VICENTE	1	12440	CE CASERIO LA CRUZADILLA	GOES -MEDIA - NOV 2014- PRECARGA 1190	\$ 15,000.00	449
SAN VICENTE	VERAPAZ	1	12471	CE PRESBITERO NORBERTO MARROQUIN	GOES -MEDIA - NOV 2014- PRECARGA 1190	\$ 18,000.00	670
USULUTAN	SAN DIONISIO	1	12681	COMPLEJO EDUCATIVO DE SAN DIONISIO	GOES -MEDIA - NOV 2014- PRECARGA 1190	\$ 10,000.00	471
USULUTAN	SANTA ELENA	1	12694	CE ROBERTO EDMUNDO CANESSA	GOES -MEDIA - NOV 2014- PRECARGA 1190	\$ 12,000.00	423
USULUTAN	USULUTAN	1	12633	CE PROFESORA CONCEPCION ALEMAN CORDOVA	GOES -MEDIA - NOV 2014- PRECARGA 1190	\$ 4,000.00	661
USULUTAN	USULUTAN	1	12756	COMPLEJO EDUCATIVO CANTON LAS SALINAS	GOES -MEDIA - NOV 2014- PRECARGA 1190	\$ 12,000.00	848
LA UNION	CONCEPCION DE ORIENTE	1	13352	COMPLEJO EDUCATIVO VIDAL UMANZOR	GOES -MEDIA - NOV 2014- PRECARGA 1190	\$ 7,000.00	664
LA UNION	CONCHAGUA	1	13365	COMPLEJO EDUCATIVO CANTON EL JAGÜEY	GOES -MEDIA - NOV 2014- PRECARGA 1190	\$ 6,000.00	536
LA UNION	CONCHAGUA	1	13374	COMPLEJO EDUCATIVO PROFESOR RAUL FLORES MORENO	GOES -MEDIA - NOV 2014- PRECARGA 1190	\$ 10,000.00	1070
LA UNION	CONCHAGUA	1	13376	COMPLEJO EDUCATIVO CANTON EL TAMARINDO	GOES -MEDIA - NOV 2014- PRECARGA 1190	\$ 6,000.00	441
LA UNION	LA UNION	1	13445	COMPLEJO EDUCATIVO DOCTOR HUGO LINDO	GOES -MEDIA - NOV 2014- PRECARGA 1190	\$ 8,000.00	594
LA UNION	EL SAUCE	1	13396	CE " JOSE FRANCISCO BARRUNDIA "	GOES PRESUPUESTO ESCOLAR	\$ 1,000.00	458
MORAZAN	JOCOAITIQUE	1	13205	COMPLEJO EDUCATIVO FLORINDA DE JUAREZ ALEMAN	GOES MEDIA DIC 2014- PRECARGA 1171	\$ 2,482.00	392
MORAZAN	JOCOAITIQUE	1	60111	CE CASERIO LA PLANTA CANTON EL RODEO	GOES MEDIA DIC 2014- PRECARGA 1171	\$ 3,819.65	120
LA LIBERTAD	SAN JUAN OPICO	1	11221	CE CANTÓN CHANTUSNENE	GOES BASICA 2015- PRECARGA 1230	\$ 40,000.00	391
SONSONATE	ARMENIA	1	10580	CE CANTÓN TRES CEIBAS	GOES BASICA 2015- PRECARGA 1230	\$ 12,000.00	353
SAN VICENTE	SAN VICENTE	1	78064	CE SANTA GERTRUDIS	GOES BASICA 2015- PRECARGA 1230	\$ 15,000.00	129
SANTA ANA	TEXISTEPEQUE	1	10525	CE CANTÓN EL JUTE	GOES BASICA 2014- PRECARGA 1154	\$ 4,000.00	103
SANTA ANA	METAPAN	1	10311	INSTITUTO NACIONAL BENJAMIN ESTRADA VALIENTE	GOES -GRATUIDAD MEDIA 2014	\$ 16,239.01	1055
CUSCATLAN	SN PEDRO PERULAPÁN	1	72045	CE CANTÓN LA ESPERANZA	GOES BASICA 2015- PRECARGA 1314	\$ 8,000.00	636
LA PAZ	SAN ANTONIO MASAH	1	74013	CE CANTÓN SAN JOSÉ SOLARES	GOES BASICA 2015- PRECARGA 1314	\$ 2,000.00	106
SANTA ANA	SANTA ANA	1	60310	CE LOTIFICACION EL JORDAN I, CANTON RANCHADOR	GOES BASICA 2015- PRECARGA 1310	\$ 10,000.00	132
LA LIBERTAD	SANTA TECLA	1	11117	INSTITUTO NACIONAL DAMIAN VILLACORTA	GOES GRATUIDAD	\$ 9,999.84	930
LA LIBERTAD	SANTA TECLA	1	11134	COMPLEJO EDUCATIVO WALTER A. SOUNDY	GOES GRATUIDAD 2014	\$ 11,747.61	1508
SANTA ANA	SANTA ANA	1	60310	CE LOTIFICACION EL JORDAN I, CANTON RANCHADOR	GOES BASICA 2015-GESTION DEPTAL- PRECARGA 1357	\$ 10,000.00	132
USULUTAN	CONCEPCION BATRES	1	12522	CE "SAN ANTONIO"	GOES BASICA 2015-GESTION DEPTAL- PRECARGA 1357	\$ 5,000.00	424
AHUACHAPAN	AHUACHAPAN	1	10003	CE "ALEJANDRO DE HUMBOLDT"	GOES BASICA 2015-GESTION DEPTAL- PRECARGA 1357	\$ 15,000.00	1013
AHUACHAPAN	AHUACHAPAN	1	10170	COMPLEJO EDUCATIVO "ADELA CALDERÓN DE HERRERA"	GOES BASICA 2015-GESTION DEPTAL- PRECARGA 1357	\$ 9,500.00	672
AHUACHAPAN	AHUACHAPAN	1	10008	ESC. DE EDUC. PARVULARIA "MARIA SALAZAR VIUDA DE MAGAÑA"	GOES PARVULARIA 2015-GESTION DEPTAL- PRECARGA 1346	\$ 5,000.00	458
AHUACHAPAN	TURIN	1	10179	ESC. DE EDUC. PARVULARIA "REPUBLICA DE ALEMANIA"	GOES PARVULARIA 2015-GESTION DEPTAL- PRECARGA 1346	\$ 5,000.00	74
AHUACHAPAN	SAN FRANCISCO MENENDEZ	1	14827	ESC. DE EDUC. PARVULARIA "DE SAN FRANCISCO MENENDEZ"	GOES PARVULARIA 2015-GESTION DEPTAL- PRECARGA 1346	\$ 4,000.00	53

Versión Pública



DEPARTAMENTO	MUNICIPIO	N° CE	CODIGO	CE	FUENTE DE FINANCIAMIENTO	INVERSION	BENEFIC.
MORAZAN	CORINTO	1	13156	ESC. DE EDUC. PARVULARIA "DE CORINTO"	GOES PARVULARIA 2015-GESTION DEPTAL- PRECARGA 1346	\$ 5,000.00	134
MORAZAN	SAN FRANCISCO GOTERA	1	13264	ESC. DE EDUC. PARVULARIA "SAN FRANCISCO GOTERA"	GOES PARVULARIA 2015-GESTION DEPTAL- PRECARGA 1346	\$ 5,000.00	262
MORAZAN	CHILANGA	1	13483	ESC. DE EDUC. PARVULARIA "CANTON EL PEDERNAL"	GOES PARVULARIA 2015-GESTION DEPTAL- PRECARGA 1346	\$ 4,000.00	43
TOTALES						2,143,847.36	



Versión Pública

Anexo No. 2
Modificativas realizadas a proyectos de Infraestructura del año 2016

DESCRIPCIÓN	MODIFICATIVA	MONTO	MOTIVO DE LA MODIFICATIVA
MODIFICATIVA AL CONTRATO No. ME-03/2016-DONACION GOBIERNO DE QATAR "CONSTRUCCION DEL CENTRO ESCOLAR CANTON EL PEÑON, JURISDICCION DE COMASAGUA, DEPARTAMENTO DE LA LIBERTAD"	ME-M-75/2016	US\$368,644.70	Prorroga de Contrato en 25 días calendario más al tiempo preestablecido; en atención a los planteamientos sostenidos por el ejecutor de la obra y efectos de la época lluviosa en el desarrollo de esta.
MODIFICATIVA AL CONTRATO No. ME-02/2016-DONACION GOBIERNO DE QATAR "SUPERVISION DE OBRAS DE CONSTRUCCION DEL CENTRO ESCOLAR CANTON EL PEÑON, MUNICIPIO DE COMASAGUA, DEPARTAMENTO DE LA LIBERTAD"	ME-M-76/2016	US\$19,994.67	Prorroga de Contrato para la supervisión de la obra, por 25 días calendario más al tiempo preestablecido; debido a que el período de entrega de la obra fue ampliado.
MODIFICATIVA AL CONTRATO No. ME-03/2016-DONACION GOBIERNO DE QATAR "CONSTRUCCION DEL CENTRO ESCOLAR CANTON EL PEÑON, JURISDICCION DE COMASAGUA, DEPARTAMENTO DE LA LIBERTAD"	ME-M-91/2016	US\$368,644.70	Se realizaron modificativas de estructura en el desarrollo de la obra que no afectan el monto ni el tiempo modificado-contratado y fueron necesarias para fortalecer la infraestructura escolar.
MODIFICATIVA AL CONTRATO No. ME-06/2016-DONACION CHINA (TAIWAN) "READECUACIONES ELECTRICAS Y CIVILES PARA LOS 67 CENTROS ESCOLARES BENEFICIADOS CON EL PROYECTO LEMPITA EN EL MARCO DEL PROGRMA PRESIDENCIAL "UNA NIÑA, UN NIÑO, UNA COMPUTADORA"	ME-M-92/2016	US\$84,826.40	Con el propósito de fortalecer las obras de construcción se autorizó la modificación de precios y actividades contratadas, sin modificar el monto total contratado.
MODIFICATIVA AL CONTRATO No. ME-06/2016-DONACION ITALIANA "REHABILITACION Y/O CONSTRUCCION DE INFRAESTRUCTURA INCLUYENDO OBRAS DE ACCESIBILIDAD DE CINCO CENTROS ESCOLARES EN LOS DEPARTAMENTOS DE CHALATENANGO, CUSCATLAN, CABAÑAS, MORAZAN Y LA UNION"	ME-M-105/2016	US\$144,520.78	De acuerdo a los argumentos verificados por la Administradora del Contrato y en común acuerdo con el Contratista, se buscó fortalecer las obras de construcción y se autorizó la modificación de precios y actividades contratadas, sin modificar el monto total contratado y ampliando la ejecución de dicha obra.
MODIFICATIVA AL CONTRATO No. ME-04/2016-DONACION GOBIERNO DE QATAR "CONSTRUCCION DE AULA DE PARVULARIA Y OBRAS EXTERIORES, CENTRO ESCOLAR CANTON EL PEÑON, JURISDICCION DE COMASAGUA, DEPARTAMENTO DE LA LIBERTAD"	ME-M-111/2016	US\$49,267.26	Se fortaleció e incrementaron las obras de construcción en beneficio del CE y se autorizó la modificación de precios y actividades contratadas, sin modificar el monto total contratado.
TOTAL		US\$1,035,898.51	

Versión Pública



Anexo No. 3

Detalle de Instituciones Educativas que realizaron proyecto de infraestructura y que no han liquidado - Período 2001-2017

Año	Monto	Estado Bono	Cód. CE	Nombre CE	Municipio	Departamento
2001	\$ 3,051.89	Condicionada	10421	CE "TOMAS MEDINA"	SANTA ANA	SANTA ANA
2003	\$ 14,200.00	Condicionada	10399	CE "INSA"	SANTA ANA	SANTA ANA
2003	\$ 556.00	Condicionada	10412	CE "COLONIA LA FORTUNA"	SANTA ANA	SANTA ANA
2016	\$ 8,000.00	No Liquidado	10415	CE "LICENCIADA CARMEN ELENA CALDERON DE ESCALON"	SANTA ANA	SANTA ANA
2017	\$ 10,000.00	No Liquidado	10250	COMPLEJO EDUCATIVO CASERÍO SAN NICOLÁS, CANTÓN LA MAGDALENA	CHALCHUAPA	SANTA ANA
2017	\$ 13,000.00	No Liquidado	10257	CE "CANTON GALEANO"	CHALCHUAPA	SANTA ANA
2017	\$ 14,000.00	No Liquidado	10267	CE "CANTON EL ARADO"	CHALCHUAPA	SANTA ANA
2017	\$ 4,000.00	No Liquidado	62009	CE CANTÓN OJO DE AGUA	CHALCHUAPA	SANTA ANA
2017	\$ 8,000.00	No Liquidado	10220	COMPLEJO EDUCATIVO "CAPITAN GENERAL GERARDO BARRIOS"	COATEPEQUE	SANTA ANA
2017	\$ 8,000.00	No Liquidado	10388	CE "JOSE ANTONIO MARTINEZ"	SANTA ANA	SANTA ANA
2017	\$ 8,000.00	No Liquidado	10463	CE "TEODORO MORENO"	SANTA ANA	SANTA ANA
2017	\$ 15,000.00	No Liquidado	10465	CE "CASERIO EL BEJUCO "	SANTA ANA	SANTA ANA
2017	\$ 10,000.00	No Liquidado	10480	ESC. DE EDUC. PARV. "YOLANDA RAMÍREZ DE DÍAZ"	SANTA ANA	SANTA ANA
2017	\$ 9,000.00	No Liquidado	10233	CE "COLONIA LA MIELERA"	CHALCHUAPA	SANTA ANA
2017	\$ 40,000.00	No Liquidado	10273	CE "DOCTOR RANULFO CASTRO"	CHALCHUAPA	SANTA ANA
2017	\$ 40,000.00	No Liquidado	10391	COMPLEJO EDUCATIVO "COLONIA RIO ZARCO"	SANTA ANA	SANTA ANA
2017	\$ 18,000.00	No Liquidado	10469	CE "RAFAEL ALVAREZ LALINDE"	SANTA ANA	SANTA ANA
2017	\$ 18,000.00	No Liquidado	10495	CE "JOSE MARIANO MENDEZ"	SANTA ANA	SANTA ANA
	\$ 240,807.89					Total SANTA ANA
2012	\$ 43,380.00	Condicionada	10718	COMPLEJO EDUCATIVO "THOMAS JEFFERSON"	SONSONATE	SONSONATE
2012	\$ 3,000.00	Condicionada	64089	CE CASERÍO EL MONARCA, CANTÓN LAS PEÑAS	SANTA CATARINA MASAHUAT	SONSONATE
2014	\$ 5,000.00	Condicionada	10569	CE "LISANDRO LARIN ZEPEDA "	ACAUTLA	SONSONATE
2014	\$ 12,537.60	Condicionada	10718	COMPLEJO EDUCATIVO "THOMAS JEFFERSON"	SONSONATE	SONSONATE

Versión Pública



Año	Monto	Estado Bono	Cód. CE	Nombre CE	Municipio	Departamento
2015	\$ 3,916.05	Condicionada	10632	CE "JOSE QUETGLAS "	IZALCO	SONSONATE
2016	\$ 4,000.00	No Liquidado	10661	CE "JOSE QUETGLAS "	NAHUIZALCO	SONSONATE
2016	\$ 4,000.00	Condicionada	64103	CE CASERÍO HACIENDA SIHUANANGO, CANTÓN SANTA EMILIA	SONSONATE	SONSONATE
2016	\$ 1,546.78	Condicionada	10639	COMPLEJO EDUCATIVO "JORGE LARDÉ "	IZALCO	SONSONATE
2017	\$ 80,000.00	Condicionada	10677	CE "DOCTOR FRANCISCO ANTONIO REYES "	NAHUIZALCO	SONSONATE
2017	\$ 40,000.00	Condicionada	10617	COMPLEJO EDUCATIVO "CANTÓN TAPALSHUCUT"	IZALCO	SONSONATE
2017	\$ 30,000.00	Condicionada	10676	CE CANTÓN SISIMITEPEC	NAHUIZALCO	SONSONATE
2017	\$ 8,000.00	Condicionada	86401	CE CASERÍO LOS OLIVOS, CANTÓN EL CERRITO	NAHUIZALCO	SONSONATE
2017	\$ 4,000.00	Condicionada	88102	CE CATOLICO " MONSEÑOR JOAQUIN RAMOS"	SAN ANTONIO DEL MONTE	SONSONATE
2017	\$ 4,000.00	Condicionada	64101	CE CASERÍO AGUA ESCONDIDA, CANTÓN LAS TABLAS	SONSONATE	SONSONATE
	\$ 243,380.43					Total SONSONATE
2001	\$ 3,428.57	Condicionada	66055	CE CANTON EL PEPETO	LA REINA	CHALATENANGO
2016	\$ 30,000.00	No Liquidado	10794	CE CONCEPCION QUEZALTEPEQUE	CONCEPCION QUEZALTEPEQUE	CHALATENANGO
2017	\$ 12,000.00	No Liquidado	66021	CE "CASERIO LOS CALLES, CANTÓN LAS MINAS"	CHALATENANGO	CHALATENANGO
2017	\$ 8,000.00	No Liquidado	10866	CE " CANTON EL GRAMAL "	LA PALMA	CHALATENANGO
2017	\$ 11,000.00	No Liquidado	10088	INSTITUTO NACIONAL "CANTON LAS PILAS"	SAN IGNACIO	CHALATENANGO
2017	\$ 7,000.00	No Liquidado	86246	CE CASERÍO EL PORTILLO DE LOS GUARDADO	SAN JOSE LAS FLORES	CHALATENANGO
2017	\$ 4,000.00	No Liquidado	86221	CE CASERIO EL JICARO, CANTON LAS MINAS	CHALATENANGO	CHALATENANGO
2017	\$ 4,000.00	No Liquidado	60225	CE CASERÍO PALOS BONITOS, CANTÓN LAGUNETAS	CITALA	CHALATENANGO
2017	\$ 4,000.00	No Liquidado	10789	CE " CANTON EL JOCOTILLO "	CONCEPCION QUEZALTEPEQUE	CHALATENANGO
2017	\$ 4,000.00	No Liquidado	10874	CE "CANTON LAS CAÑAS"	LA REINA	CHALATENANGO
2017	\$ 4,000.00	No Liquidado	66061	CE CASERÍO LA MONTAÑITA, CANTÓN EL TIGRE	LA REINA	CHALATENANGO
2017	\$ 4,000.00	No Liquidado	10893	CE " CASERIO LA CRUZ, CANTON SANTA ROSA "	NUEVA CONCEPCION	CHALATENANGO
2017	\$ 4,000.00	No Liquidado	10913	CE "CASERIO LA ESPERANZA, CANTON POTRERO SULA"	NUEVA CONCEPCION	CHALATENANGO
2017	\$ 4,000.00	No Liquidado	10923	CE "CASERIO CONACASTILLO, CANTON EL ROSARIO"	NUEVA CONCEPCION	CHALATENANGO

Versión Pública



Año	Monto	Estado Bono	Cód. CE	Nombre CE	Municipio	Departamento
2017	\$ 4,000.00	No Liquidado	66098	CE CASERÍO EL MAGUEY, CANTÓN POTENCIANA	NUEVA CONCEPCION	CHALATENANGO
2017	\$ 4,000.00	No Liquidado	86226	CE CASERÍO EL BAJIO, CANTÓN CARASQUE	NUEVA TRINIDAD	CHALATENANGO
2017	\$ 4,000.00	No Liquidado	66128	CE CASERÍO IZOTALIO, CANTÓN HIGUERAL	SAN FRANCISCO MORAZAN	CHALATENANGO
2017	\$ 4,000.00	No Liquidado	66155	CE CASERÍO LAS TORERAS, CANTÓN LOS NARANJOS	SAN FRANCISCO MORAZAN	CHALATENANGO
2017	\$ 4,000.00	No Liquidado	10983	CE "COLONIA GUADALUPE, CANTON ALDEITA"	TEJUTLA	CHALATENANGO
	\$ 123,428.57					Total CHALATENANGO
2003	\$ 556.00	Observado	11044	CE " CANTON SAN JOSE EL PORVENIR "	COMASAGUA	LA LIBERTAD
2008	\$ 2,653.50	Condicionada	86485	CE COMUNIDAD LOS CEDROS	ZARAGOZA	LA LIBERTAD
2015	\$ 15,000.00	No Liquidado	68048	CE CANTÓN LA LIMA,	HUIZUCAR	LA LIBERTAD
2015	\$ 8,000.00	No Liquidado	11170	CE " CANTON LOS SITIOS DE NEJAPA "	QUEZALTEPEQUE	LA LIBERTAD
2015	\$ 5,000.00	No Liquidado	11257	CE "SAN ISIDRO"	SAN PABLO TACACHICO	LA LIBERTAD
2016	\$ 20,000.00	No Liquidado	11229	CE "CANTÓN LA NUEVA ENCARNACIÓN"	SAN JUAN OPICO	LA LIBERTAD
2016	\$ 3,093.57	No Liquidado	11232	CE "CANTON CHANMICO"	SAN JUAN OPICO	LA LIBERTAD
2017	\$ 10,000.00	No Liquidado	68013	CE CANTÓN CERRO DE PLATA	CIUDAD ARCE	LA LIBERTAD
2017	\$ 14,000.00	No Liquidado	68024	CE CANTÓN EL PEÑÓN	COMASAGUA	LA LIBERTAD
2017	\$ 5,000.00	No Liquidado	11073	CE "HERBERT DE SOLA"	JAYAQUE	LA LIBERTAD
2017	\$ 3,000.00	No Liquidado	11099	CE " CANTON SAN DIEGO "	LA LIBERTAD	LA LIBERTAD
2017	\$ 7,800.00	No Liquidado	11021	CE " COLONIA CINCO CEDROS, CANTON CUYAGUALO"	COLON	LA LIBERTAD
2017	\$ 7,800.00	No Liquidado	11214	CE "CANTON SITIO DEL NIÑO"	SAN JUAN OPICO	LA LIBERTAD
2017	\$ 18,000.00	No Liquidado	11224	ESC. DE EDUC. PARV. "DE SAN JUAN OPICO"	SAN JUAN OPICO	LA LIBERTAD
2017	\$ 7,000.00	No Liquidado	11037	CE " CANTON LAS MORAS "	COLON	LA LIBERTAD
2017	\$ 4,000.00	No Liquidado	68003	CE CASERÍO LA REFORMA, CANTÓN FINCA EL ESPINO	ANTIGUO CUSCATLAN	LA LIBERTAD
2017	\$ 4,000.00	No Liquidado	68013	CE CANTÓN CERRO DE PLATA	CIUDAD ARCE	LA LIBERTAD
2017	\$ 4,000.00	No Liquidado	11153	CE " FINCA CUATRO SANTOS, CANTON SAN FRANCISCO "	QUEZALTEPEQUE	LA LIBERTAD
2017	\$ 4,000.00	No Liquidado	11188	CE "CASERIO LAS FLORES"	SAN JUAN OPICO	LA LIBERTAD

Versión Pública



Año	Monto	Estado Bono	Cód. CE	Nombre CE	Municipio	Departamento
2017	\$ 4,000.00	No Liquidado	12624	ESC. DE EDUC. PARV. " CANTON CHANMICO "	SAN JUAN OPICO	LA LIBERTAD
2017	\$ 4,000.00	No Liquidado	68139	CE CASERÍO EL ROSARIO, CANTÓN EL TRANSITO	SAN PABLO TACACHICO	LA LIBERTAD
	\$ 150,903.07					Total LA LIBERTAD
2001	\$ 10,285.72	Condicionada	11485	CE "CANTON CASA DE PIEDRA"	SAN MARCOS	SAN SALVADOR
2001	\$ 352.90	Condicionada	11318	COMPLEJO EDUCATIVO "COLONIA LOS NARANJOS"	APOPA	SAN SALVADOR
2001	\$ 3,133.71	Condicionada	86332	CE URBANIZACIÓN MONTECARMELO, CANTÓN SAN LUIS MARIONA	CUSCATANCINGO	SAN SALVADOR
2001	\$ 3,205.76	Condicionada	70048	CE CANTÓN EL GUAYABO	PANCHIMALCO	SAN SALVADOR
2001	\$ 1,042.29	Condicionada	70075	CE CASERIO SECTOR PUENTES, C/ ASINO	SANTIAGO TEXACUANGOS	SAN SALVADOR
2001	\$ 1,842.06	Condicionada	70076	CE CANTÓN CAÑA BRAVA	SANTO TOMAS	SAN SALVADOR
2001	\$ 879.77	Condicionada	13207	ESC. DE EDUC. PARV. " SAN SEBASTIAN MARTIR "	AYUTUXTEPEQUE	SAN SALVADOR
2001	\$ 5,329.92	No Liquidado	11776	ESC. DE EDUC. PARV. ASOCIACION DE SEÑORAS DE MEDICOS	CIUDAD DELGADO	SAN SALVADOR
2001	\$ 1,141.03	Condicionada	70093	CE "CASERIO URBANIZACION LIRIOS DEL NORTE, C/ SAN LUIS MARIONA"	CUSCATANCINGO	SAN SALVADOR
2001	\$ 153.14	Condicionada	70023	CE "CASERIO SANTA ISABEL, C/ SAN LUCAS"	GUAZAPA	SAN SALVADOR
2001	\$ 10,403.66	Condicionada	11469	COMPLEJO EDUCATIVO "PROFESOR BERNARDINO VILLAMARIONA"	PANCHIMALCO	SAN SALVADOR
2001	\$ 10,617.24	Condicionada	70050	CE "ELISA CARRILLO DE MENDOZA"	PANCHIMALCO	SAN SALVADOR
2001	\$ 14.63	Condicionada	13756	ESC. DE EDUC. PARV. "URBANIZACIÓN SANTA TERESA"	SAN MARTIN	SAN SALVADOR
2001	\$ 1,837.71	Condicionada	88065	CE CATOLICO "SANTO TOMAS"	SANTO TOMAS	SAN SALVADOR
2003	\$ 1,251.00	Condicionada	11516	COMPLEJO EDUCATIVO "CANTÓN LA FLOR"	SAN MARTIN	SAN SALVADOR
2014	\$ 1,221.80	Condicionada	11687	CE "CANTON LA CUCHILLA"	SANTIAGO TEXACUANGOS	SAN SALVADOR
2014	\$ 1,504.50	Condicionada	70093	CE "CASERIO URBANIZACION LIRIOS DEL NORTE, C/ SAN LUIS MARIONA"	CUSCATANCINGO	SAN SALVADOR
2014	\$ 1,645.47	Condicionada	11437	CE " 22 DE JUNIO "	MEJICANOS	SAN SALVADOR
2016	\$ 35,000.00	No Liquidado	11697	ESC. DE EDUC. PARV. "JARDIN DE NIÑOS 22 DE ABRIL"	SOYAPANGO	SAN SALVADOR
2017	\$ 2,000.00	No Liquidado	11364	COMPLEJO EDUCATIVO "TOMAS CABRERA"	CUSCATANCINGO	SAN SALVADOR
2017	\$ 7,000.00	No Liquidado	11429	ESC. DE EDUC. PARV. "ZACAMIL"	MEJICANOS	SAN SALVADOR

Versión Pública



Año	Monto	Estado Bono	Cód. CE	Nombre CE	Municipio	Departamento
2017	\$ 18,000.00	No Liquidado	70061	CE CAS. EL MOJON, C/ LA FLOR	SAN MARTIN	SAN SALVADOR
2017	\$ 25,000.00	No Liquidado	11668	CE "JOSE MATIAS DELGADO"	SAN SALVADOR	SAN SALVADOR
2017	\$ 20,000.00	No Liquidado	13713	CE "URBANIZACION LAS MARGARITAS "	SOYAPANGO	SAN SALVADOR
2017	\$ 5,000.00	No Liquidado	11668	CE "JOSE MATIAS DELGADO"	SAN SALVADOR	SAN SALVADOR
2017	\$ 4,000.00	No Liquidado	11617	ESC. DE EDUC. PARV. "CAPITAN GENERAL GERARDO BARRIOS"	SAN SALVADOR	SAN SALVADOR
	\$ 171,862.31					Total SAN SALVADOR
2001	\$ 1,118.18	No Liquidado	72005	CE CANTON SAN ANTONIO	CANDELARIA	CUSCATLÁN
2001	\$ 577.37	No Liquidado	11800	CE " CANTON LOS NARANJOS "	COJUTEPEQUE	CUSCATLÁN
2001	\$ 3,328.90	No Liquidado	11822	CE CANTON SAN MARTIN	MONTE SAN JUAN	CUSCATLÁN
2001	\$ 2,221.71	Condicionada	11829	CE " CANTON EL TRIUNFO "	SAN BARTOLOME PERULAPIA	CUSCATLÁN
2001	\$ 4,388.57	No Liquidado	11843	CE CANTÓN RODRÍGUEZ	SAN JOSE GUAYABAL	CUSCATLÁN
2001	\$ 8,168.91	No Liquidado	72069	CE CANTON MONTEPEQUE	SUCHITOTO	CUSCATLÁN
	\$ 19,803.64					Total CUSCATLÁN
2016	\$ 4,000.00	No Liquidado	86448	CE CANTÓN TEPECHAME	ZACATECOLUCA	LA PAZ
2016	\$ 5,000.00	No Liquidado	11937	CE "PROFESORA MARIA EVANGELINA ALVAREZ"	OLOCUILTA	LA PAZ
2017	\$ 9,000.00	No Liquidado	11988	INSTITUTO NACIONAL DE SAN LUIS TALPA	SAN LUIS TALPA	LA PAZ
2017	\$ 6,500.00	No Liquidado	12118	ESC. DE EDUC. PARV. "DOCTOR MIGUEL TOMÁS MOLINA"	ZACATECOLUCA	LA PAZ
2017	\$ 7,800.00	No Liquidado	11937	CE "PROFESORA MARIA EVANGELINA ALVAREZ"	OLOCUILTA	LA PAZ
2017	\$ 7,800.00	No Liquidado	11939	CE "CANTÓN LA ESPERANZA"	OLOCUILTA	LA PAZ
2017	\$ 7,800.00	No Liquidado	11943	CE "ALBERTO MASFERRER"	OLOCUILTA	LA PAZ
2017	\$ 18,000.00	No Liquidado	12117	COMPLEJO EDUCATIVO "PROFESOR CARLOS LOBATO"	ZACATECOLUCA	LA PAZ
2017	\$ 18,000.00	No Liquidado	12123	CE "CLAUDIA LARS"	ZACATECOLUCA	LA PAZ
2017	\$ 7,000.00	No Liquidado	11939	CE "CANTÓN LA ESPERANZA"	OLOCUILTA	LA PAZ
2017	\$ 6,000.00	No Liquidado	11943	CE "ALBERTO MASFERRER"	OLOCUILTA	LA PAZ
2017	\$ 10,000.00	No Liquidado	11944	CE "CANTON SAN SEBASTIAN"	OLOCUILTA	LA PAZ
2017	\$ 7,000.00	No Liquidado	12117	COMPLEJO EDUCATIVO "PROFESOR CARLOS LOBATO"	ZACATECOLUCA	LA PAZ

Versión Pública



Año	Monto	Estado Bono	Cód. CE	Nombre CE	Municipio	Departamento
2017	\$ 7,000.00	No Liquidado	12123	CE "CLAUDIA LARS"	ZACATECOLUCA	LA PAZ
2017	\$ 4,000.00	No Liquidado	12128	COMPLEJO EDUCATIVO "ÁNGELA SCORSONELLI"	SAN LUIS LA HERRADURA	LA PAZ
2017	\$ 4,000.00	No Liquidado	74032	CE CANTÓN SOLEDAD LAS FLORES	SAN MIGUEL TEPEZONTES	LA PAZ
2017	\$ 4,000.00	No Liquidado	12003	CE "CANTON LAS HOJAS"	SAN PEDRO MASAHUAT	LA PAZ
2017	\$ 4,000.00	No Liquidado	86538	CE HACIENDA VIEJA	SAN PEDRO NONUALCO	LA PAZ
2017	\$ 4,000.00	No Liquidado	74082	CE CASERÍO LA COLORADA, CANTÓN SAN RAFAEL TASAJERA.	SAN LUIS LA HERRADURA	LA PAZ
	\$ 140,900.00					Total LA PAZ
2013	\$ 3,000.00	Observado	76060	CE CASERÍO EL POTRERO, CANTÓN CHAPELCORO	DOLORES	CABAÑAS
2013	\$ 4,000.00	Observado	76062	CE CASERÍO LA MONTAÑA, CANTÓN CHAPELCORO	DOLORES	CABAÑAS
2013	\$ 5,000.00	Observado	86429	CE CASERÍO LOS FILOS, CANTÓN PALACIOS	JUTIAPA	CABAÑAS
2014	\$ 8,124.50	Observado	12259	INSTITUTO NACIONAL "JACINTO CASTELLANOS PALOMO"	SENSUNTEPEQUE	CABAÑAS
2017	\$ 10,000.00	Observado	12178	CE "CANTON LA QUESERA"	ILOBASCO	CABAÑAS
2017	\$ 24,000.00	No Liquidado	12150	CE "CASERIO LAS FLORES, CANTON CERRO COLORADO"	ILOBASCO	CABAÑAS
2017	\$ 7,800.00	No Liquidado	76021	CE CASERÍO HELEN, CANTÓN SITIO VIEJO	ILOBASCO	CABAÑAS
2017	\$ 4,000.00	No Liquidado	60257	CE CASERÍO LA PALANCA, CANTÓN NIQUERESQUE	DOLORES	CABAÑAS
2017	\$ 4,000.00	No Liquidado	12252	CE "CASERIO ESTANZUELAS, CANTON LAS MARIAS"	SENSUNTEPEQUE	CABAÑAS
	\$ 69,924.50					Total CABAÑAS
2013	\$ 5,000.00	Condicionada	12395	COMPLEJO EDUCATIVO "FEDERICO GONZALEZ"	SAN SEBASTIAN	SAN VICENTE
2017	\$ 20,000.00	No Liquidado	88110	CE CATOLICO "SANTA MARIA DEL CAMINO"	APASTEPEQUE	SAN VICENTE
	\$ 25,000.00					Total SAN VICENTE
2001	\$ 1,612.03	Condicionada	12630	CE "CANTON CAULOTE"	MERCEDES UMANA	USULUTÁN
2001	\$ 2,153.49	Condicionada	80152	CE CASERIO EL BONGO C/ LOS CHAPETONES	TECAPAN	USULUTÁN
2001	\$ 5,477.03	No Liquidado	80124	CE CANTON LA CARIDAD	SAN BUENAVENTURA	USULUTÁN
2017	\$ 8,000.00	No Liquidado	12520	CE "CANTON LA ANCHILA"	CONCEPCION BATRES	USULUTÁN

Versión Pública



Año	Monto	Estado Bono	Cód. CE	Nombre CE	Municipio	Departamento
2017	\$ 7,800.00	No Liquidado	12701	CE "REPUBLICA FEDERAL DE ALEMANIA"	USULUTAN	USULUTÁN
2017	\$ 4,000.00	No Liquidado	14846	CE "COLONIA EL COJOYON"	SAN DIONISIO	USULUTÁN
	\$ 29,042.55					Total USULUTÁN
2016	\$ 4,000.00	No Liquidado	82031	CE CASERÍO EL PICACHO, CANTÓN CERCA DE PIEDRA	CHAPELTIQUE	SAN MIGUEL
2016	\$ 4,000.00	No Liquidado	13013	CE HACIENDA EL GUAYABAL, CANTÓN SAN ANTONIO CHÁVEZ	SAN MIGUEL	SAN MIGUEL
2017	\$ 4,000.00	No Liquidado	12985	CE "COLONIA LA AGROPECUARIA,, CANTON HATO NUEVO"	SAN MIGUEL	SAN MIGUEL
	\$ 12,000.00					Total SAN MIGUEL
2016	\$ 60,000.00	No Liquidado	84078	COMPLEJO EDUCATIVO CASERÍO EL MOZOTE, CANTÓN GUACAMAYA	MEANGUERA	MORAZÁN
2017	\$ 29,000.00	No Liquidado	13205	COMPLEJO EDUCATIVO "FLORINDA DE JUAREZ ALEMAN"	JOCOAITIQUE	MORAZÁN
	\$ 89,000.00					Total MORAZÁN
2011	\$ 8,000.00	Condicionada	13511	CE " CANTON EL CARPINTERO "	POLOROS	LA UNIÓN
2017	\$ 5,000.00	No Liquidado	13412	INSTITUTO NACIONAL LA UNION	LA UNION	LA UNIÓN
2017	\$ 4,000.00	No Liquidado	86034	CE CANTÓN EL TEJAR	EL CARMEN	LA UNIÓN
2017	\$ 4,000.00	No Liquidado	86138	CE CASERÍO HACIENDA SAN CAYETANO, CANTÓN SIRAMA	LA UNION	LA UNIÓN
	\$ 21,000.00					Total LA UNIÓN
	\$ 1337,052.96					Total general

Versión Pública

