

Ministerio de Educación  
Dirección de Planificación | Gerencia de Monitoreo y Gestión de la Calidad  
Departamento de Monitoreo | Coordinación de Servicios de Información y Divulgación

## “INDICADORES EDUCATIVOS DEL DEPARTAMENTO DE SAN SALVADOR 2018”

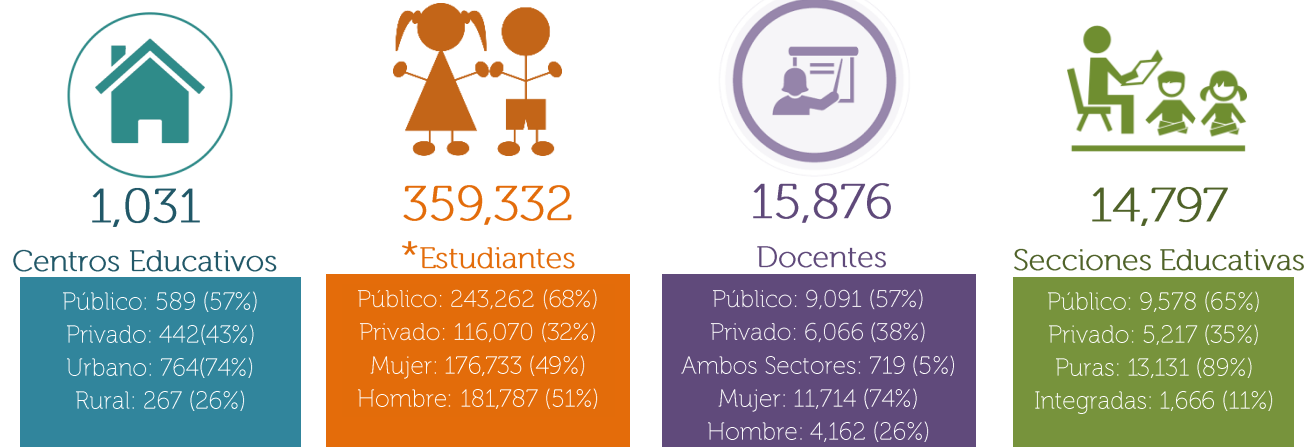

\* En la matrícula Inicial no se especificó el sexo de 812 estudiantes.

### ESTUDIANTES CON SOBREEDAD Y REPETIDORES DE EDUCACIÓN BÁSICA Y MEDIA

Matrícula Educación Básica: 232,082  
Sobreedad: 14,490 (6%); Repetidores: 7,288 (3%)

Matrícula Educación Media: 59,595  
Sobreedad: 5,386 (9%); Repetidores: 2,289 (4%)

*Sexo	Matrícula	Sobreedad	%	Repetidores	%
MUJER	113,382	5,777	5%	2,850	3%
HOMBRE	118,295	8,692	7%	4,430	4%

**Sexo	Matrícula	Sobreedad	%	Repetidores	%
MUJER	29,956	2,264	8%	874	3%
HOMBRE	29,520	3,109	11%	1,412	5%

Sector	Matrícula	Sobreedad	%	Repetidores	%
Público	162,719	13,419	8%	6,587	4%
Privado	69,363	1,071	2%	701	1%

Sector	Matrícula	Sobreedad	%	Repetidores	%
Público	35,683	4,689	13%	1,929	5%
Privado	23,912	697	3%	360	2%

\* Para el cálculo de los indicadores, no se tomaron en cuenta 405 estudiantes que no especificaron su sexo en la matrícula inicial de Educación Básica. De los cuales 8 estudiantes repiten grado y 21 poseen sobreedad.

\*\*\* Para el cálculo de los indicadores, no se tomaron en cuenta 119 estudiantes que no especificaron su sexo en la matrícula inicial de Educación Básica. De los cuales 3 estudiantes repiten grado y 13 poseen sobreedad.

### ESTUDIANTES APROBADOS, REPROBADOS Y DESERTORES

APROBADOS: 337,476 (94%); REPROBADOS: 7,406 (2%); DESERTORES: 14,450 (4%)

***Sexo	Aprobado	%	Reprobados	%	Desertores	%
MUJER	167,762	95%	2,670	2%	6,301	4%
HOMBRE	169,714	93%	4,736	3%	7,337	4%

Sector	Aprobado	%	Reprobados	%	Desertores	%
Público	224,464	92%	6,656	3%	12,142	5%
Privado	113,012	97%	750	1%	2,308	2%

\*\*\* Para el cálculo de los desertores por sexo, no se tomaron en cuenta los 812 estudiantes a los cuales no se les especificó el sexo en el Censo Escolar Inicial 2018. Nota: El dato de desertores se calculó restando a la matrícula inicial 2018, el total de estudiantes aprobados y reprobados reportados en el Censo Escolar Final 2018.