



Unidad Organizativa Auditada: Dirección Departamental de Educación de San Salvador

VERSIÓN PÚBLICA - Art. 30 y Art. 6 Lit. "A" de la Ley de Acceso a la Información Pública (LAIP), referente a la supresión de datos personales.

INFORME AUDITORÍA INTERNA

Ref. IA/NA-002-2019

EXAMEN ESPECIAL DE GESTIÓN A LAS OFICINAS DE LAS DIRECCIONES DEPARTAMENTALES DE EDUCACIÓN DEL MINISTERIO DE EDUCACIÓN, CIENCIA Y TECNOLOGÍA, AL 30 DE JUNIO DE 2019, CON ACTUALIZACIÓN DE FONDOS NO LIQUIDADOS POR CENTROS EDUCATIVOS DE LA JURISDICCIÓN DE SAN SALVADOR AL 06 DE SEPTIEMBRE DE 2023

DIRECCIÓN DEPARTAMENTAL DE EDUCACIÓN DE
SAN SALVADOR

San Salvador, 08 de septiembre de 2023



MISIÓN DE LA DIRECCIÓN DE AUDITORÍA INTERNA: Somos un Equipo que proveemos servicios de Aseguramiento y Consultoría de forma independiente y objetiva, mediante un enfoque sistemático y disciplinado, evaluando y promoviendo la mejora de los procesos claves del control interno del Ministerio de Educación, Ciencia y Tecnología.

VISIÓN DE LA DIRECCIÓN DE AUDITORÍA INTERNA: Ser un equipo de profesionales que aplique estándares internacionales de auditoría interna; coadyuvando a la mejora de la calidad educativa.

DESTINATARIOS – LISTA DE DISTRIBUCIÓN:

Titulares del Ministerio de Educación, Ciencia y Tecnología:

- Ministro de Educación Ciencia y Tecnología, Interino ^(1/) ^(2/) ^(3/) ^(4/)
- Viceministro de Educación y de Ciencia y Tecnología, Ad honorem ^(2/) ^(3/) ^(4/)

Unidad Organizativa Auditada:

- Dirección Departamental de Educación de San Salvador ^(2/) ^(3/) ^(4/)

Responsables del Sistema de Control Interno:

- Dirección General de Apoyo a la Gestión Educativa ^(3/) ^(4/)
- Dirección de Administración y Logística ^(3/) ^(4/)
- Dirección de Programas Sociales ^(3/) ^(4/)
- Dirección General de Niveles y Modalidades Educativas ^(3/) ^(4/)

Funcionarios, Empleados y/o Terceros Relacionados:

- Dirección de Auditoría Cuatro, Corte de Cuentas de la República ^(1/) ^(2/) ^(4/)

^(1/) Informe de Auditoría notificado [Art. 37 Ley Corte de Cuentas de la República].

^(2/) Informe de Auditoría notificado [Art. 202 Normas de Auditoría Interna Sector Gubernamental].

^(3/) Informe de Auditoría comunicado [Art.5 Reglamento de Normas Técnicas de Control Interno Específicas del MINED].

^(4/) Informe de Auditoría distribuido en digital.



ÍNDICE

I.	INTRODUCCIÓN	4
II.	OBJETIVOS DEL EXAMEN.....	5
III.	ALCANCE	5
IV.	PROCEDIMIENTOS DE AUDITORÍA APLICADOS	6
V.	RESULTADOS DEL EXAMEN:.....	6
VI.	HALLAZGOS DE AUDITORÍA.....	13
	HALLAZGO N° 1: FONDOS DEL ESTADO NO LIQUIDADOS POR CENTROS EDUCATIVOS POR US\$3,826,481.89, CORRESPONDIENTES AL PERÍODO 2000-2018	13
	HALLAZGO N° 2: INCUMPLIMIENTO A RECOMENDACIONES DE AUDITORÍA ANTERIOR	19
VII.	SEGUIMIENTO A LAS RECOMENDACIONES DE AUDITORÍAS ANTERIORES.....	24
VIII.	RECOMENDACIONES GENERALES.....	24
IX.	CONCLUSIÓN DEL EXAMEN.....	25
X.	PÁRRAFO ACLARATORIO	26
XI.	AGRADECIMIENTOS	26
XII.	LUGAR Y FECHA	26
XIII.	FIRMA DEL RESPONSABLE DE LA DIRECCION DE AUDITORIA INTERNA	26
XIV.	PERSONAL AUDITOR Y/O FUNCIONARIO QUE EJECUTÓ LA AUDITORÍA	26
XV.	ANEXOS.....	27

Versión Pública



I. INTRODUCCIÓN

La presente auditoría por "Examen Especial de Gestión a las Oficinas de las Direcciones Departamentales de Educación del Ministerio de Educación, Ciencia y Tecnología, al 30 de junio de 2019; con actualización de fondos no liquidados por centros educativos de la jurisdicción de San Salvador al 06 de septiembre de 2023. Dirección Departamental de Educación de San Salvador", fue realizada de conformidad al Plan de Trabajo de la Dirección de Auditoría Interna.

La Dirección Departamental de Educación (DDE) de San Salvador, durante la ejecución de la auditoría y a la fecha, se encuentra ubicada en Final 25 Avenida Norte y Calle a San Antonio Abad, contiguo a la Universidad de El Salvador

Según registros proporcionados por la DDE de San Salvador, estuvo conformada por 8,895 empleados (8,725 docentes y 170 administrativos, según datos de planilla de salarios a febrero de 2019 proporcionada por la Coordinación de Desarrollo Humano de San Salvador), quienes brindan servicios en la referida DDE, Junta de la Carrera Docente (Sector I y Sector II), Unidades de Coordinación y Seguimiento (Zonas: Centro, Norte, Oriente y Sur) y 592 centros educativos (de conformidad a censo de matrícula correspondiente al año 2017, elaborado por la Dirección de Planificación).

Es el primer Examen Especial realizado por la Dirección de Auditoría Interna del MINEDUCYT; no obstante, identificamos, Informe de Auditoría por Examen Especial ejecutado por la Corte de Cuentas de la República a la Dirección Departamental de Educación, relacionado con el alcance auditado por esta Dirección, al cual brindamos seguimiento a las recomendaciones contenidas en el mismo (Ver Hallazgo 2, y Romano VII. Seguimiento a las recomendaciones de auditorías anteriores).



II. OBJETIVOS DEL EXAMEN

General:

Evaluar la gestión en los procesos ejecutados por la Dirección Departamental de Educación de San Salvador.

Específicos:

1. Verificar el cumplimiento de responsabilidades y funciones definidas en el Manual de Organización y Funciones.
2. Evaluar la efectividad y la eficiencia del sistema de control interno aplicado al uso de fondos y valores, autorización de documentos, infraestructura, activo fijo y materiales en bodega.

III. ALCANCE

El examen incluyó la evaluación de la Dirección Departamental de Educación de San Salvador desde el mes de enero al mes de junio de 2019 e incluyó la actualización de fondos no liquidados por centros educativos de la jurisdicción de San Salvador al 06 de septiembre de 2023, según sistema de liquidación del MINEDUCYT.

Realizamos el presente Examen Especial, de conformidad con Normas de Auditoría Interna del Sector Gubernamental (NAIG) emitidas por la Corte de Cuentas de la República (CCR). Para evaluar el Control Interno, utilizamos el Reglamento de Normas Técnicas de Control Interno Específicas (NTCIE) y demás normativa emitida por el MINEDUCYT, en lo aplicable.

Aspectos Evaluados:

- a) Estructura Organizativa y funcionamiento organizacional.
- b) Administración de fondos y valores.
- c) Aspectos operativos, administrativos y financieros.



IV. PROCEDIMIENTOS DE AUDITORÍA APLICADOS

Para el logro de los objetivos del examen, realizamos entre otros, los siguientes procedimientos de auditoría:

1. Evaluamos el cumplimiento de las funciones y responsabilidades definidas en el Manual de Organización y Funciones.
2. Evaluamos los procesos operativos y financieros.
3. Verificamos la existencia, uso y resguardo de bienes.

V. RESULTADOS DEL EXAMEN:

1. Manual de Organización y Funciones

1.1. Estructura Organizativa

Según el Organigrama de las Direcciones Departamentales de Educación, 2014-2019, vigente para el período evaluado, la DDE de San Salvador, tenía dependencia del Despacho Ministerial y de la Dirección Nacional de Gestión Educativa, y estuvo conformada por las siguientes unidades organizativas:

- a) Asistencia Administrativa;
- b) Planificación Educativa Departamental;
- c) Departamento de Asistencia Técnica, conformado por las Unidades de Asistencia Técnica Pedagógica, de Gestión Escolar y de Gestión de Servicios Educativos;
- d) Departamento de Arte-Cultura, Recreación-Deporte y Ciudadanía, conformado por las unidades de Gestión de Arte y Cultura, de Gestión de Recreación y Deporte y, de Gestión Ciudadana;
- e) Departamento de Gestión Administrativa y Financiera, conformado por las Unidades de Asistencia Administrativa y Financiera a Organismos, de Gestión de Programas y Proyectos, de Funcionamiento Institucional y de Gestión de Desarrollo Humano;
- f) Junta de la Carrera Docente; y,
- g) Centros Escolares.

La DDE de San Salvador, organizó el recurso humano para cubrir las actividades administrativas, operativas, educativas y financieras, justificando la reasignación de tareas en algunos casos.

Como parte de los cambios a la Estructura Organizativa en **Anexo N° 1**, se presenta el organigrama específico de las DDE, período 2021-2024, vigente a la fecha.



1.2. Personal docente de Asistencia Técnica

Identificamos 43 empleados nombrados como Directores y Docentes de centros educativos (Ver Anexo N° 2), que fueron convocados por el Ex Director Departamental de Educación, licenciado [REDACTED] para apoyar el Programa Nacional de Asistencia Técnica (ProNAT); sin embargo, no se utilizaron los correspondientes documentos oficiales para formalizar dichos movimientos. Sobre dicho aspecto evaluado, determinamos:

1. No se les elaboró el acuerdo de destacamento por parte de la DDE de San Salvador, para laborar en dicha oficina Departamental, realizando actividades técnicas y no conforme a su plaza nombrada en la Ley de Salarios, iniciando esta situación desde enero de 2017 hasta julio de 2019, ya que sus salarios se reflejan en la planilla del centro educativo de su procedencia.
2. A estos docentes se les desvinculó de las aulas, argumentando una misión oficial que el Ex Director Departamental autorizaba por seis meses.
3. Estos empleados laboraban en horario y calendario docente de 07:30 A.M. a 12:00 M.D. y hasta el mes noviembre, para las oficinas administrativas; ya que, se les cancelaba únicamente su sueldo base.
4. No se estableció un control efectivo de su asistencia y permanencia a sus labores ya que para ello presentaban hojas con sellos y firmas de Directores de centros educativos. como muestra de visita de campo.
5. No se encontró evidencia que demuestre la evaluación para la selección de este personal, y si ellos poseen las condiciones y calificaciones mínimas y necesarias para desempeñar labores de Asistentes Técnicos Pedagógicos.

Durante la ejecución de la auditoría y conforme a las irregularidades encontradas, al no haber Director Departamental de Educación que les autorizara prórroga para el destacamento, se les comunicó por medio de la Coordinación de Desarrollo Humano de la DDE de San Salvador, que debían retornar a las instituciones educativas en donde ellos se encontraban nombrados como docentes, para ejecutar las funciones por las cuales fueron nombrados.

Dicho aspecto observado, fue considerado por la Corte de Cuentas de la República, en Informe de Auditoría emitido por *"Examen Especial a los Ingresos, Gastos y Funcionamiento de la Dirección Departamental de Educación de San Salvador, por el período comprendido del 01 de enero de 2015 al 31 de diciembre de 2017"*.



2. Arqueo de Fondos, Valores y cuentas bancarias

a) Vales de Combustible

Realizamos arqueo de vales de combustible, de un total entregado de 373 vales (cada uno con un costo de US\$5.00) asignados para vehículos institucionales en la DDE de San Salvador por un monto de US\$1,865.00, habiendo determinado la existencia de 146 vales que en total suman un valor de US\$730.00, siendo la diferencia consumida de 227 vales con 60 facturas emitidas por un monto de US\$1,135.00; no habiendo identificado diferencias que reportar.

b) Cuentas Bancarias

Realizamos arqueo de formularios de cheques, de dos cuentas bancarias administradas por la DDE de San Salvador, siendo estas, la cuenta de la Pagaduría Auxiliar GOES (Nº [REDACTED]) y la cuenta de la Pagaduría Auxiliar BIRF (Nº [REDACTED]); las cuales, al 04 de julio de 2019, contaban con un saldo de US\$3,751,395.77 y de US\$44.30, respectivamente, sin haber determinado diferencias que reportar, respecto a los formularios de cheques existentes versus los emitidos.

c) Estado de liquidaciones de fondos transferidos a centros educativos

A través de cuadros de avance de liquidaciones pendientes, proporcionados por el área de liquidaciones de la DDE de San Salvador durante la ejecución de la auditoría a junio de 2019, identificamos un monto total de US\$3,271,369.23 de fondos de centros educativos pendientes de liquidar del período 2000 al 2018 (no incluye rubros de paquetes escolares de 2017 al 2018 debido a que dichos componentes son registrados desde el año 2017, en el Sistema de Paquetes Escolares administrado por la Gerencia de Paquetes Escolares de la Dirección de Programas Sociales). Conforme a seguimiento realizado a dicho aspecto observado al 06 de septiembre de 2023, el monto inicialmente observado, disminuyó en un 56% equivalente a US\$1,821,609.59; no obstante, se suma a ello, los fondos pendientes de liquidar por los centros educativos correspondientes a componentes de Paquete Escolar del período 2017 y 2018, por un monto de US\$2,376,722.25, haciendo un total observado a la fecha para el período 2000-2018 por US\$3,826,481.89 (Ver Hallazgo N° 1).

Aunado a lo anterior, en seguimiento a dicho aspecto observado, se verificó en el Sistema de Liquidación de Componente en Concepto de Presupuesto



Escolar (Liquidación Central) que, al 06 de septiembre de 2023, la condición antes dicha se mantiene, siendo reincidente; debido a que, se tiene pendiente de liquidar para el período 2019-2022, un total de US\$3,555,814.46, más el valor de US\$11,823,692.89 correspondiente a Paquetes Escolares del período 2019-2023; montos que totalizan un valor de US\$19,205,989.24, pendiente de liquidar para el período 2000-2023 por los centros educativos del departamento de San Salvador (detalle en Anexo N° 3.1. y 3.2.) (Ver recomendación general, en Romano VIII, del presente Informe).

3. Documentación pendiente de firma del Director Departamental de Educación de San Salvador y Ministro de Educación de la gestión saliente (2019)

Encontramos a la fecha de la auditoría que, por falta de firma del Ex Director Departamental de Educación de San Salvador, no se habían autorizado 55 carnets de docentes (NIP), desde el 12 de junio de 2019 hasta el 4 de julio de 2019. Dicho aspecto evaluado, fue retomado por esta Dirección de Auditoría Interna, en Examen Especial de Registro Escalonario de la Dirección Departamental de Educación de San Salvador.

Durante la ejecución de la auditoría, identificamos resoluciones de Consejos Directivos Escolares pendientes de firma, según detalle en Cuadro N° 1; no obstante, dicha situación fue subsanada por la Dirección Departamental de Educación de San Salvador, con el nombramiento y legalización correspondiente.

Cuadro N° 1
Resoluciones de CDE pendientes de firma

Nº	CANTIDAD	CAUSA
1	30	Legalización del Organismo
2	14	Cambio de director por asignación de plaza por parte de Tribunal Calificador
3	12	Organismo vencido y no se han presentado a la DDE a realizar trámite
	56	Total Resoluciones pendientes de firma de Director Departamental

FUENTE: Datos proporcionados en la DDESS durante la ejecución de la auditoría

4. Bienes de Activo Fijo

- a) El inventario de Activo Fijo de la Dirección Departamental de Educación de San Salvador, fue presentado a la oficina de Activo Fijo central el 23 de noviembre de 2018, pero al realizar una inspección física de las unidades de



transporte asignadas a esta oficina encontramos el vehículo Nissan año 1996, sedan placa N-11-802 que fue reflejado en el inventario en condición "BUENO", este se ingresó a taller para mantenimiento, pero al trasladarse desde el taller a la oficina departamental, sufrió fallas mecánicas incendiándose el 26 de enero de 2017 declarándose pérdida total por la Compañía Seguros e Inversiones.

Para suplir esta necesidad, la entonces Dirección Nacional de Educación de Jóvenes y Adultos (DNEJA), actualmente denominada Dirección de Educación de Jóvenes y Adultos, entregó un vehículo Nissan 1996 Pick Up placas N-15532 asignado a la DDE de San Salvador, para sustituir el siniestrado, mientras se resolvía la situación con la Compañía Aseguradora, esta nueva unidad se ha reparado en tres ocasiones con presupuesto de la DDE y la última inversión verificada fue de US\$1,784.15. La Aseguradora pagó al MINEDUCYT US\$9,000.00 por el vehículo siniestrado; pero, estos fondos fueron administrados por el nivel central, y el vehículo que se recibió de la DNEJA, fue trasladado en forma definitiva, a la referida DDE.

- b) En el Inventario de Vehículos verificado a la fecha de la auditoría, se encontró reflejada con estado "BUENO", Motocicleta placas M-88468; no obstante, esta fue robada según Acta de la PNC de fecha 10 de julio de 2018. A la fecha del presente Informe, el referido bien ha sido dado de baja en el inventario de los bienes antes referidos.
- c) Se solicitó al nivel central se remitiera a taller el camión marca International placas N-11276, para mantenimiento correctivo por fuerte golpe en el motor el 08 de octubre de 2018, pero este fue diagnosticado por los técnicos del taller con motor fundido; sin embargo, fue reparado y asignado a la Gerencia de Administración del Nivel Central, en calidad de préstamo.

5. Bodegas

Identificamos al señor [REDACTED] con plaza de Auxiliar de Servicios, quien a la fecha de la auditoría no se nos proporcionó Acuerdo de nombramiento como Bodeguero, únicamente se identificó Correograma que le fue entregado, Ref. ME-DDSS-DH-006 de fecha 4 de enero de 2016, por parte de la Coordinación de Desarrollo Humano de la DDE de San Salvador, en donde se le comunicó que funcionalmente se desempeñaría como encargado de bodega.



Aunado a lo anterior, durante el proceso de auditoría, encontramos en la Bodega de la DDE de San Salvador, saldos de exceso de existencias en material gastable, así:

- a) 2,154 galones de desinfectante de piso,
- b) 1,030 paquetes de servilletas,
- c) 885 rollos de papel para contómetro,
- d) 241 paquetes de vasos desechables,
- e) 207 paquetes de vasos plásticos desechables.

Ver recomendación general, en Romano VIII, del presente Informe.

6. Personal de programas y proyectos destacado en la DDE

Identificamos que, en la Coordinación de Programas y Proyectos, se encontró personal de las entonces instituciones implementadoras CIAZO y OEI, desarrollando labores específicamente en el área de Alfabetización, siendo que dicho programa era ejecutado por las referidas instituciones; no obstante, el referido personal destacado, hacía uso de los equipos informáticos institucionales, consumiendo papelería y recursos presupuestados para la DDE. La Coordinadora de Funcionamiento Institucional, manifestó que, el Ex Director Departamental de San Salvador, asignó un vehículo de la departamental con placas nacionales N-16021 para uso exclusivo del área de alfabetización, al cual le era asignado combustible y por ende mantenimientos en taller

El personal técnico y administrativo identificado a la fecha de la auditoría en la DDE San Salvador y que sus salarios eran cancelados por las instituciones implementadoras, se detalla en Cuadro N° 2.

Cuadro N° 2
Detalle de personal destacado en la DDESS ejecutando labores del Programa de Alfabetización

Nº	NOMBRE	CARGO
Implementadora OEI		
1	[REDACTED]	Coordinadora
2	[REDACTED]	Administrativo
Implementadora CIAZO		
1	[REDACTED]	Especialista
2	[REDACTED]	Motorista

FUENTE: Información proporcionada por la DDESS durante el proceso de auditoría

Ver recomendación general, en Romano VIII, del presente Informe.



7. Viáticos del personal de la DDE

Durante la ejecución de la auditoría, se identificó que durante el período 2018, no se utilizó más del 50% del monto asignado para el pago de viáticos del personal técnico y administrativo de la DDE de San Salvador, que por motivos de la naturaleza de sus actividades deben desempeñar funciones y actividades con desplazamiento fuera de la sede oficial donde estos se encuentren destacados en cumpliendo misiones oficiales.

Al respecto, conforme lo manifestado por la DDE de San Salvador, en fecha 26 de octubre de 2022, esto obedece a que, se gestionan pagos de viáticos a los empleados que hacen uso de este beneficio, y que cumplen con los requisitos establecidos en la normativa de viáticos; por ejemplo, el recorrido en kilómetros o distancias, el horario que debe cumplirse en una misión en dicha normativa, habiendo además, empleados que no presentan sus documentos para gestión de viáticos o más bien no los gestionan. Es por eso que no se cubrió el 100% de lo previsto.

8. Seguimiento a recomendaciones de auditorías anteriores

Identificamos, Informe de Auditoría emitido por la Corte de Cuentas de la República por *"Examen Especial a los Ingresos, Gastos y Funcionamiento de la Dirección Departamental de Educación de San Salvador, por el período comprendido del 01 de enero de 2015 al 31 de diciembre de 2017"*, que contiene recomendaciones a las cuales brindamos seguimiento (Ver Hallazgo N° 2).



VI. HALLAZGOS DE AUDITORÍA

HALLAZGO N° 1: FONDOS DEL ESTADO NO LIQUIDADOS POR CENTROS EDUCATIVOS POR US\$3,826,481.89, CORRESPONDIENTES AL PERÍODO 2000-2018

Importancia del Hallazgo : Riesgo Alto
Componente NTCIE impactado : Actividades de Control

Condición:

A través de cuadros de avance de liquidaciones pendientes, proporcionados por el área de liquidaciones de la DDE de San Salvador durante la ejecución de la auditoría a junio de 2019, identificamos un monto total de US\$3,271,369.23 de fondos de centros educativos pendientes de liquidar del período 2000 al 2018 (no incluye rubros de paquetes escolares de 2017 al 2018 debido a que dichos componentes son registrados desde el año 2017, en el Sistema de Paquetes Escolares administrado por la Gerencia de Paquetes Escolares de la Dirección de Programas Sociales). Conforme a seguimiento realizado a dicho aspecto observado al 06 de septiembre de 2023, el monto inicialmente observado, disminuyó en un 56% equivalente a US\$1,821,609.59; no obstante, a la diferencia resultante por US\$1,449,759.64 se suman los fondos pendientes de liquidar por los centros educativos correspondientes a componentes de Paquete Escolar del período 2017 y 2018, por un valor de US\$2,376,722.25, haciendo un total observado a la fecha para el período 2000-2018 por US\$3,826,481.89, de conformidad a detalle en Cuadro N° 3.

Cuadro N° 3

Detalle de monto evaluado de liquidaciones pendientes por centros educativos del departamento de San Salvador, período 2000-2018

DETALLE PERÍODO OBSERVADO (2000-2018)	MONTO OBSERVADO PENDIENTE DE LIQUIDAR
Monto pendiente de liquidar (US\$) al 26/06/2019	\$3,271,369.23
(-) Monto liquidado al 06/09/2023	\$1,821,609.59
= Monto pendiente de liquidar (US\$) al 06/09/2023	\$1,449,759.64
+ Monto pendiente de liquidar (US\$) de paquetes escolares (período 2017-2018) al 25/08/2023	\$2,376,722.25
TOTAL NO LIQUIDADO (PERÍODO 2000-2018)	\$3,826,481.89

FUENTE: Elaborado por el equipo auditor, con información proporcionada en la auditoría



Aunado a lo anterior, en seguimiento a dicho aspecto observado, se verificó en el Sistema de Liquidación de Componente en Concepto de Presupuesto Escolar (Liquidación Central) que, al 06 de septiembre de 2023, la condición antes dicha se mantiene, siendo reincidente; debido a que, se tiene pendiente de liquidar para el período 2019-2022, un total de US\$3,555,814.46, más el valor de US\$11,823,692.89 correspondiente a Paquetes Escolares del período 2019-2023; montos que totalizan un valor de US\$19,205,989.24 (Ver Anexo N° 3.1. y 3.2.), pendiente de liquidar para el período 2000-2023 por los centros educativos del departamento de San Salvador. El detalle de ello, se presenta en el Cuadro N° 4.

Cuadro N° 4

Detalle de monto evaluado de liquidaciones pendientes por centros educativos del departamento de San Salvador, período 2000-2023

DETALLE PERÍODO OBSERVADO (2000-2023)	MONTO OBSERVADO PENDIENTE DE LIQUIDAR
Monto pendiente de liquidar (US\$) al 26/06/2019 (período 2000-2018)	\$3,271,369.23
(-) Monto liquidado al 06/09/2023 (período 2000-2018)	\$1,821,609.59
= Monto pendiente de liquidar (US\$) al 06/09/2023 (período 2000-2018)	\$1,449,759.64
+ Monto pendiente de liquidar (US\$) de paquetes escolares (período 2017-2018) al 25/08/2023	\$2,376,722.25
= Monto no liquidado (período 2000-2018)	\$3,826,481.89
+ Monto pendiente de liquidar (US\$) al 06/09/2023 (período 2019-2022)	\$3,555,814.46
+ Monto pendiente de liquidar (US\$) de paquetes escolares (período 2019-2023) al 25/08/2023	\$11,823,692.89
= Monto no liquidado (período 2019-2023)	\$15,379,507.35
TOTAL NO LIQUIDADO (PERÍODO 2000-2023)	\$19,205,989.24

FUENTE: Elaborado por el equipo auditor, con información proporcionada en la auditoría

Criterios:

Ley de la Corte de Cuentas de la República

Art. 57 Responsabilidad Directa: "Los servidores de las entidades y organismos del sector público que administren recursos financieros o tengan a su cargo el uso, registro o custodia de recursos materiales, serán responsables hasta por culpa leve de su pérdida y menoscabo".

Art. 58 Responsabilidad Principal "Es responsable principal, quien recibe del Estado un pago sin causa real o lícita, o en exceso de su derecho, o no liquida en el período previsto, anticipos, préstamos o cualquier otra clase de fondos".



Ley General de Educación

Artículo 77. Los recursos asignados a los centros oficiales de educación estarán sujetos a control de conformidad a las leyes; consecuentemente podrán practicarse las auditorías financieras y operacionales que se estimen necesarias por el Ministerio de Educación y la Corte de Cuentas de la República. Los encargados de la administración del Centro Oficial de Educación están obligados a proporcionar toda la documentación e información que se les solicite, su negativa dará lugar a presumir que son ciertos los reparos o reclamos que se les hubieren hecho en cuanto a la administración de los mismos.

Ley de la Carrera Docente

Artículo 31. "Son obligaciones de los educadores: 1) Desempeñar el cargo con diligencia y eficiencia en la forma, tiempo y lugar establecidos por el Ministerio de Educación".

Reglamento de la Ley de la Carrera Docente

Artículo 36. "Son atribuciones y obligaciones del Director de institución educativa, las siguientes: s) Cumplir y hacer cumplir las leyes, reglamentos y disposiciones que sobre la carrera docente, la educación y como empleado público le competen, en base a los procedimientos establecidos". ...Art. 66.- El Consejo tomará decisiones en la búsqueda de soluciones a los problemas y necesidades de la comunidad educativa a la que pertenece, respetando en todo momento las leyes, reglamentos, instructivos y circulares ministeriales.

Reglamento de Normas Técnicas de Control Interno Específicas MINED

Art. 115. Definición de Políticas y Procedimientos sobre Transferencia y Liquidación de Fondos con las Direcciones Departamentales y Centros Escolares. Inciso segundo: Asimismo, se deberá incluir los lineamientos para la liquidación de los fondos recibidos en calidad de transferencia del ejercicio corriente, con el objetivo de que al final del año quede reportada la ejecución y liquidados los fondos transferidos.

Art. 140. "Los organismos de administración escolar: Consejo Directivo Escolar (CDE), Asociación Comunal Educativa (ACE), Consejos Educativos Católicos Escolares (CECE) y Consejo Institucional Educativo (CIE), serán los entes responsables de realizar todas las actividades relacionadas con la gestión de adquisiciones y contrataciones de obras, bienes y servicios, financiadas con recursos provenientes del Gobierno de El Salvador o cualquier otra fuente de financiamiento en los centros educativos públicos del Ministerio de Educación".



Acuerdo N° 15-0001 "Disposiciones para la Asignación y Transferencia del Presupuesto Escolar" emitido el 3 de enero de 2018. "... X. PROCEDIMIENTO DE LIQUIDACIÓN. Los Organismos de Administración Escolar, al cierre del año fiscal, deberán elaborar y documentar en acta, e incluir, el informe de Rendición de Cuentas de los fondos transferidos a la comunidad educativa sobre la recepción y uso de los fondos de otros ingresos, además de presentar la hoja de liquidación de los fondos a la Dirección Departamental correspondiente."

Acuerdo N° 15-1960 "Disposiciones para la Asignación y Transferencia del Presupuesto Escolar" emitido el 17 de diciembre de 2014... "Romano IV. Gestión administrativa por parte de las Direcciones Departamentales de Educación y del Nivel Central Las Direcciones Departamentales de Educación verificarán y garantizarán que se cumplan las siguientes disposiciones: el período de liquidación vence hasta el 31 de enero..."

Causa:

Los Directores de los CE y miembros de los Organismos de Administración Escolar no se cercioraron en cumplir con la liquidación de los fondos que percibieron en las cuentas bancarias del CE y se cerrara el círculo administrativo financiero de los fondos.

Efecto:

El destino y uso de los fondos no fue demostrado ni liquidado por los responsables directos y no se realizaron las gestiones legales oportunamente, para que estos respondieran ante las autoridades pertinentes por el uso de dichos fondos.

Comentarios de la Administración:

En correo electrónico de fecha 26 de octubre de 2022, la DDE de San Salvador, manifestó que:

"... Se ha revisado y lo que está pendiente de liquidar del año 2000 al 2019 es la cantidad de \$2,362,558.50. Cabe mencionar que se han realizado las gestiones pertinentes para recuperar dicha deuda; con respecto al proceso de recuperación de los años 2019 y 2020 se ejecutó hasta el año 2021 debido a la pandemia.

A la vez informar lo siguiente:



- 13 centros educativos han pasado a la etapa judicial cuyo monto aproximado pendiente de recuperar es \$469,274.15.
- 15 instituciones educativas han sido cerradas y el monto pendiente de liquidar es \$20,143.19.
- Los centros educativos restantes a partir del mes de noviembre del presente año se remitirán a la Junta de la Carrera Docente los procesos Administrativos sancionadores debido a que las Juntas estuvieron acéfalas, incompletas o no funcionales."

En correo electrónico de fecha 25 de agosto de 2023, la Coordinadora de Presupuesto y Liquidación de la DDE de San Salvador, respecto a los fondos pendientes de liquidar de los componentes de paquete escolar, manifestó que:

"... También tomar en cuenta:

* Para el periodo 2017-2021: este periodo no estuvo a cargo de la unidad el proceso de liquidación administrativa, los asesores eran los que lo liquidaron dicho periodo por lo cual al momento que se inició el proceso en nuestra unidad, se está solicitando a los centros escolares pendientes que presente las liquidaciones administrativas de paquetes escolares debido a que en su momento las liquidaciones no fueron entregadas por los asesores.

* Para el periodo 2022: Se está teniendo problema con el sistema de liquidación de paquete escolares, debido que desde octubre del año 2022, no permite realizar ingresos como es el ejemplo de los paquetes entregados a las modalidades flexibles, tampoco permite el ingreso de varios usuarios ya que solo 1 usuario está habilitado pero también con limitaciones para darles ingreso al sistema, dicha situación ya es del conocimiento de la Dirección de Paquetes Escolares del Mineducyt ya que se han remitido las inconsistencias del sistema vía correo electrónico y también se le remitió nota a la Licenciada Minero sobre dichas inconsistencias .

* Para el periodo 2023: Se está teniendo problemas con el sistema de liquidación de paquetes y también tardanza de pagos a los proveedores para poder liquidar sin sistema. ..."

Comentarios de Auditoría:

Respectos a los comentarios vertidos por la administración, si bien es cierto la DDE de San Salvador ha realizado esfuerzos tendientes a saldar los fondos de CE pendientes de liquidar; sin embargo, aún persisten; por tanto, la condición se mantiene.



Recomendaciones del Hallazgo:

A la Dirección Departamental de Educación de San Salvador

1. Gestionar denuncias ante las Juntas de la Carrera Docente, en contra de los Directores de centros educativos con atrasos en liquidaciones de fondos del Estado, por los casos por incumplimiento a la Ley de la Carrera Docente y reincidencias en los casos que aplique, de conformidad a lo regulado en el Art. 31, numeral 3. Obedecer las instrucciones que reciba de sus superiores en lo relativo al desempeño de sus labores... y Art. 36, literal s) del Reglamento de la Ley de la Carrera Docente, respecto a las obligaciones del director de cumplir y hacer cumplir las leyes reglamentos y disposiciones.
2. En coordinación con el equipo técnico que designe, brinden seguimiento a los centros educativos con fondos del Estado pendientes de liquidar y, presente los avisos correspondientes a la Fiscalía General de la República, para los casos en los que se haya agotado la vía administrativa, procediéndose a remitir de forma inmediata, los expedientes de los centros educativos, a la Dirección Jurídica, para las diligencias de recuperación de los fondos por la vía judicial.

Para seguimiento posterior de la Dirección de Auditoría Interna, deberán enviar dentro del plazo de 10 días hábiles, la evidencia de las acciones emprendidas para el cumplimiento a las recomendaciones vertidas en el presente Hallazgo, de conformidad al Art. 48 de la Ley de la Corte de Cuentas de la República que establece: *"Obligatoriedad de las Recomendaciones Art. 48.- Las recomendaciones de auditoría serán de cumplimiento obligatorio en la entidad u organismo, y por tanto, objeto de seguimiento por el control posterior Interno y externo."*; a través de las cuenta de correo electrónico direcciondeauditoriainterna@mined.gob.sv



HALLAZGO N° 2: INCUMPLIMIENTO A RECOMENDACIONES DE AUDITORÍA ANTERIOR

Importancia del Hallazgo	:	Riesgo Alto
Componente NTCIE impactado	:	Actividades de Control

Condición:

Verificamos acciones implementadas a recomendaciones de informe de auditoría anterior, emitido por la Corte de Cuentas de la República (CCR), el pasado 16 de septiembre de 2020, denominado *"Informe de Examen Especial a los Ingresos, Gastos y Funcionamiento de la Dirección Departamental de Educación de San Salvador, por el período comprendido del 01 de enero de 2015 al 31 de diciembre de 2017"*, según detalle en Cuadro N° 5; sin embargo, estas no han sido cumplidas.

Cuadro N° 5
Seguimiento a Recomendaciones de Auditoría anterior

RECOMENDACIONES
Recomendaciones al Director Departamental de Educación de San Salvador, realice lo siguiente:
<p>1. Gestionar ante el MINEDUCYT, la autorización y normativa a cumplir para la administración de "Otros Ingresos" de la Dirección Departamental de Educación, que establezca a efecto que se garantice el registro, controles y liquidación de los fondos, así como la autorización de los respectivos egresos.</p> <p>Grado de cumplimiento: <u>No cumplida</u>; debido a que, no se ha gestionado autorización de superior jerárquico del MINEDUCYT ni de la unidad legal correspondiente, de la normativa a cumplir para la administración de "Otros Ingresos" de la Dirección Departamental de Educación, conforme al proceso regulado en el Reglamento de Normas Técnicas de Control Interno Específicas del Ministerio de Educación (NTCIE MINED).</p>
<p>2. Cumplir los plazos estipulados para el proceso de recuperación de las Transferencias de Fondos, evidenciando las gestiones realizadas.</p> <p>Grado de cumplimiento: <u>Parcialmente cumplida</u>. La información proporcionada por la Pagaduría Auxiliar de San Salvador, responde a procesos relacionados con Rendición de Cuentas de Pagadurías Departamentales; no obstante, a nivel institucional se han fortalecido los procesos emitiéndose Acuerdo relacionado con "Normativa para Liquidación y Recuperación de los Fondos que son Transferidos por el Ministerio de Educación, Ciencia y Tecnología a los Organismos de Administración Escolar"; la cual, regula el proceso a seguir ante los CE que incumplan los plazos de liquidación definidos en la misma; sin embargo, la falta de liquidación de fondos transferidos a CE es recurrente a nivel institucional.</p>



RECOMENDACIONES

3. Gestionar la implementación de un Sistema de Control de Liquidación de Componentes transferidos a cada Centro Educativo para la DDESS.

Grado de cumplimiento:

Parcialmente cumplida. Si bien es cierto como DDE de San Salvador, han realizado acciones tendientes a la disminución de saldos históricos de fondos pendientes de liquidar por parte de los Organismos de Administración Escolar, el sistema con el que actualmente se cuenta, no genera alertas a efecto de brindar seguimiento previo (próximo a la fechas programadas para liquidación de los fondos), y con ello, gestionar de forma oportuna (administrativo y legal) los fondos que a su vencimiento no hayan sido liquidados.

Fuente: Informe de Auditoría emitido por la CCR.

Criterio:

Ley de la Corte de Cuentas de la República. Obligatoriedad de las Recomendaciones. Obligatoriedad de las Recomendaciones. Art. 48.- Las recomendaciones de auditoría serán de cumplimiento obligatorio en la entidad y organismo, y por tanto, objeto de seguimiento por el control posterior interno y externo.

Causa:

Falta de cumplimiento específico a las recomendaciones emitidas por la Corte de Cuentas de la República.

Efecto:

Posible imposición de sanciones de tipo administrativas y/o patrimoniales, por parte del organismo contralor.

Comentarios de la Administración:

En nota de fecha 17 de agosto de 2023, Ref. OFICIO: ME-DDESS-0500-17082023, el actual Director Departamental de Educación de San Salvador, manifestó lo siguiente:

1. *Gestionar ante el MINEDUCYT, la autorización y normativa a cumplir para la administración de "Otros Ingresos" de la Dirección Departamental de Educación,*



que establezca a efecto que se garantice el registro, controles y liquidación de los fondos, así como la autorización de los respectivos egresos.

En relación a esto le informo que el 30 de abril de 2019, la Administración anterior creó el Comité de Gestión y Mantenimiento de esta Dirección Departamental, el cual está conformado por: Presentación [REDACTED] – Presidente, [REDACTED] – Tesorera, [REDACTED] – Secretaria y [REDACTED] – Colaborador. Además, se apertura cuenta bancaria el 21 de mayo 2019 con el [REDACTED]. Se llevan controles de los ingresos y egresos de esta Departamental, cabe mencionar que para cualquier gasto que se realice la Administradora es la encargada de dar el Visto Bueno. Todas las compras están orientadas a mejoras emergentes o mantenimientos preventivos y correctivos mínimos en las Instalaciones de la Departamental. Se anexan copias de los siguientes documentos: Acta #1 de fecha 30 de abril de 2019, contrato de apertura de cuenta bancaria y Normativa del Comité de Gestión y Mantenimiento de la Dirección Departamental de Educación de San Salvador.

2. Cumplir con los plazos estipulados para el proceso de recuperación de las Transferencias de Fondos, evidenciando las gestiones realizadas.

Se anexa nota de la Pagaduría Auxiliar San Salvador y documento de respaldo.

3. Gestionar la implementación de un Sistema de Control de Liquidación de Componentes transferidos a cada Centro Educativo para la DDESS.

Respecto a este numeral se remite nota de la Encargada de Presupuesto y Liquidaciones de esta Departamental.

En nota de fecha 15 de agosto de 2023, Ref. ME-DDSS-PA-0171-2023, la actual Pagadora Auxiliar de San Salvador, manifestó lo siguiente:

"... Al respecto, expresamos que se han efectuado, oportunamente los reintegros de fondos a la cuenta de origen, y que a Junio de 2023, solo se reporta \$ 946.85 a reintegrar, lo cual ha sido reportado al Departamento de Rendición de Cuentas de Pagadurías Departamentales del MINEDUCYT. Se anexa copia de reporte presentado para la respectiva verificación."



En nota de fecha 17 de agosto de 2023, la actual Coordinadora de Presupuesto y Liquidaciones de la Dirección Departamental de Educación de San Salvador, manifestó lo siguiente:

"... respecto a la tabla 1 de seguimiento a recomendaciones de auditoría anterior en el numeral 3, "Gestionar un sistema de control de liquidación de componentes transferidos a cada centro educativo para la departamental de San Salvador", al respecto informo que a la fecha la coordinación de Presupuesto y liquidación desarrolla controles internos para monitorear y dar continuidad al proceso de liquidación de componentes transferidos a los Centros educativos, tales como:

- 1. Programación mensual de liquidaciones para todos los Centros Educativos de San Salvador.*
- 2. Actualización diaria del sistema de liquidación de fondos.*
- 3. Ejecución de Proceso de Recuperación de fondos liquidación de fondos.*
- 4. Proceso de Recuperación de documentación financiera y de paquetes escolares de Centros educativos con problemas de falta de liquidación.*
- 5. Proceso de estructuración de liquidaciones que corresponden a periodos antiguos.*
- 6. Se cuenta con herramientas para controlar centros educativos con liquidaciones observadas y pendientes de presentar, de dicho sistema se anexa ejemplo de hoja de observación. ..."*

Comentarios de Auditoría:

La condición del Hallazgo se mantiene, debido a la falta de atención específica a las recomendaciones vertidas por el organismo contralor que auditó; si bien es cierto, por parte de la DDE de San Salvador se han realizado acciones, están no atienden en su totalidad a las debilidades identificadas y que requieren de atención.

Recomendación del Hallazgo:

A la Dirección Departamental de Educación de San Salvador:

Realizar el debido diligenciamiento de autorización y aprobación de la normativa a cumplir para la administración de "Otros Ingresos" de la Dirección Departamental de Educación, a efecto de garantizar el registro, controles y liquidación de los fondos, así como la autorización de los respectivos egresos, conforme lo regula el



conforme lo regula el Reglamento de Normas Técnicas de Control Interno Específicas del Ministerio de Educación (NTCIE MINED).

2. De cumplimiento a lo regulado en la "Normativa para Liquidación y Recuperación de los Fondos que son Transferidos por el Ministerio de Educación, Ciencia y Tecnología a los Organismos de Administración Escolar", respecto a la remisión de la programación para la liquidación de los fondos por parte de los centros educativos en el plazo establecido en la misma; y, en casos de incumplimiento por parte de los Organismos de Administración Escolar, realizar las acciones tanto en vía administrativa como en instancia judicial, conforme al proceso establecido.
3. Proporcionar a esta Dirección de Auditoría Interna, el estado actualizado de los casos en instancia administrativa o judicial, de los centros educativos con transferencias pendientes de liquidar desde el año 2000 al 2022.

Para seguimiento posterior de la Dirección de Auditoría Interna, deberán enviar dentro del plazo de 10 días hábiles, la evidencia de las acciones emprendidas para el cumplimiento a las recomendaciones vertidas en el presente Hallazgo, de conformidad al Art. 48 de la Ley de la Corte de Cuentas de la República que establece: *"Obligatoriedad de las Recomendaciones Art. 48.- Las recomendaciones de auditoría serán de cumplimiento obligatorio en la entidad u organismo, y por tanto, objeto de seguimiento por el control posterior Interno y externo."*; a través de las cuenta de correo electrónico direcciondeauditoriainterna@mined.gob.sv



VII. SEGUIMIENTO A LAS RECOMENDACIONES DE AUDITORÍAS ANTERIORES

Como parte del seguimiento de recomendaciones de auditorías anteriores, se identificó el incumplimiento de recomendaciones por parte la Dirección Departamental de Educación, contenidas en *Informe de Examen Especial a los Ingresos, Gastos y Funcionamiento de la Dirección Departamental de Educación de San Salvador, por el período comprendido del 01 de enero de 2015 al 31 de diciembre de 2017*”, emitido en fecha 16 de septiembre de 2020; por lo que, se estableció el Hallazgo N° 2 en el Romano VI del presente Informe.

VIII. RECOMENDACIONES GENERALES

A la Dirección Departamental de Educación de San Salvador:

1. En caso de disponer a la fecha del presente Informe, de material gastable en Bodega, proceder a la distribución y utilización de los mismos, fin para el cual fueron adquiridos.
2. Respecto al personal contratado a través de Socios Estratégicos, en caso que dicho personal sea destacado en la DDE para brindar seguimiento a programas y proyectos educativos, garantizar con la unidad técnica responsable del seguimiento y monitoreo del Convenio respectivo, que, con los fondos del Convenio, se les proporcione los recursos necesarios para ejecutar las labores.
3. Por los fondos pendientes de liquidar por los centros educativos, del período 2019 al 2023, inicie proceso administrativo sancionador en contra de los Directores de centros educativos, ante la Junta de la Carrera Docente de la jurisdicción donde se encuentra ubicado cada uno; además, de remitir a la Dirección Jurídica, los expedientes de los casos para la recuperación de los fondos por la vía judicial.

A la Dirección de Programas Sociales y, a la Dirección de Administración y Logística:

4. Respecto a los inconvenientes presentados en la Dirección Departamental de Educación (DDE) de San Salvador, relacionados con el Sistema de Paquetes Escolares, en coordinación con la Gerencia de Paquetes Escolares, proporcionar las acciones emprendidas a efecto de solucionar los casos que les han sido reportados por la referida DDE, en fechas 30 de enero de 2023 y 14 de agosto del mismo año, respectivamente; y con ello, sistematizar las transferencias realizadas a los Organismos de Administración Escolar, relacionadas con el Paquete Escolar.



A la Dirección General de Niveles y Modalidades Educativas:

5. A través de la Gerencia de Gestión y Presupuesto Escolar, se gestionen las modificaciones al sistema existente, con el propósito de que este genere alertas tempranas que ayuden a las Direcciones Departamentales de Educación, a fin de que se tomen las decisiones oportunas respecto a la liquidación de fondos de centros educativos.

Para seguimiento posterior de la Dirección de Auditoría Interna, deberán enviar dentro del plazo de 10 días hábiles, la evidencia de las acciones emprendidas para el cumplimiento a las recomendaciones vertidas en el presente Hallazgo, de conformidad al Art. 48 de la Ley de la Corte de Cuentas de la República que establece: *"Obligatoriedad de las Recomendaciones Art. 48.- Las recomendaciones de auditoría serán de cumplimiento obligatorio en la entidad u organismo, y por tanto, objeto de seguimiento por el control posterior Interno y externo."*; a través de las cuenta de correo electrónico direcciondeauditoriainterna@mined.gob.sv

IX. CONCLUSIÓN DEL EXAMEN

Basados en los resultados obtenidos durante la ejecución de nuestro Examen Especial de Gestión a las Oficinas de las Direcciones Departamentales de Educación del Ministerio de Educación, Ciencia y Tecnología, al 30 de junio de 2019; con actualización de fondos no liquidados por centros educativos de la jurisdicción de San Salvador al 06 de septiembre de 2023. Dirección Departamental de Educación de San Salvador, concluimos que:

1. La Dirección Departamental de Educación de San Salvador, cubrió con el personal asignado, las funciones establecidas, según Estructura Organizativa vigente a la fecha del presente Informe.
2. La falta de liquidación de fondos, es una situación recurrente en centros educativos a los que, debe proporcionársele seguimiento oportuno, con los actores claves del proceso, gestionando denuncias ante las instancias legales y administrativas competentes.
3. A pesar de acciones implementadas por la DDE de San Salvador a recomendaciones contenidas en Informe de Auditoría anterior emitido por la Corte de Cuentas de la República, estas no han sido cumplidas.



X. PÁRRAFO ACLARATORIO

El presente Informe se refiere únicamente a Examen Especial de Gestión a las Oficinas de las Direcciones Departamentales de Educación del Ministerio de Educación, Ciencia y Tecnología, al 30 de junio de 2019; con actualización de fondos no liquidados por centros educativos de la jurisdicción de San Salvador al 06 de septiembre de 2023. Dirección Departamental de Educación de San Salvador.

XI. AGRADECIMIENTOS

Hacemos extensivo nuestro agradecimiento a todo el personal de la Dirección de Departamental de Educación de San Salvador, por el apoyo facilitado durante la ejecución de la auditoría.

XII. LUGAR Y FECHA

San Salvador, 08 de septiembre de 2023.

XIII. FIRMA DEL RESPONSABLE DE LA DIRECCION DE AUDITORIA INTERNA

DIOS UNIÓN LIBERTAD



[Redacted Signature]
Directora de Auditoría Interna
Dirección de Auditoría Interna, MINEDUCYT
direcciondeauditoriainterna@mined.gob.sv

XIV. PERSONAL AUDITOR Y/O FUNCIONARIO QUE EJECUTÓ LA AUDITORÍA

- [Redacted Name]
- [Redacted Name]

XV. ANEXOS

Anexo N° 1

Estructura Organizativa de las DDE, vigente para el período 2021-2024

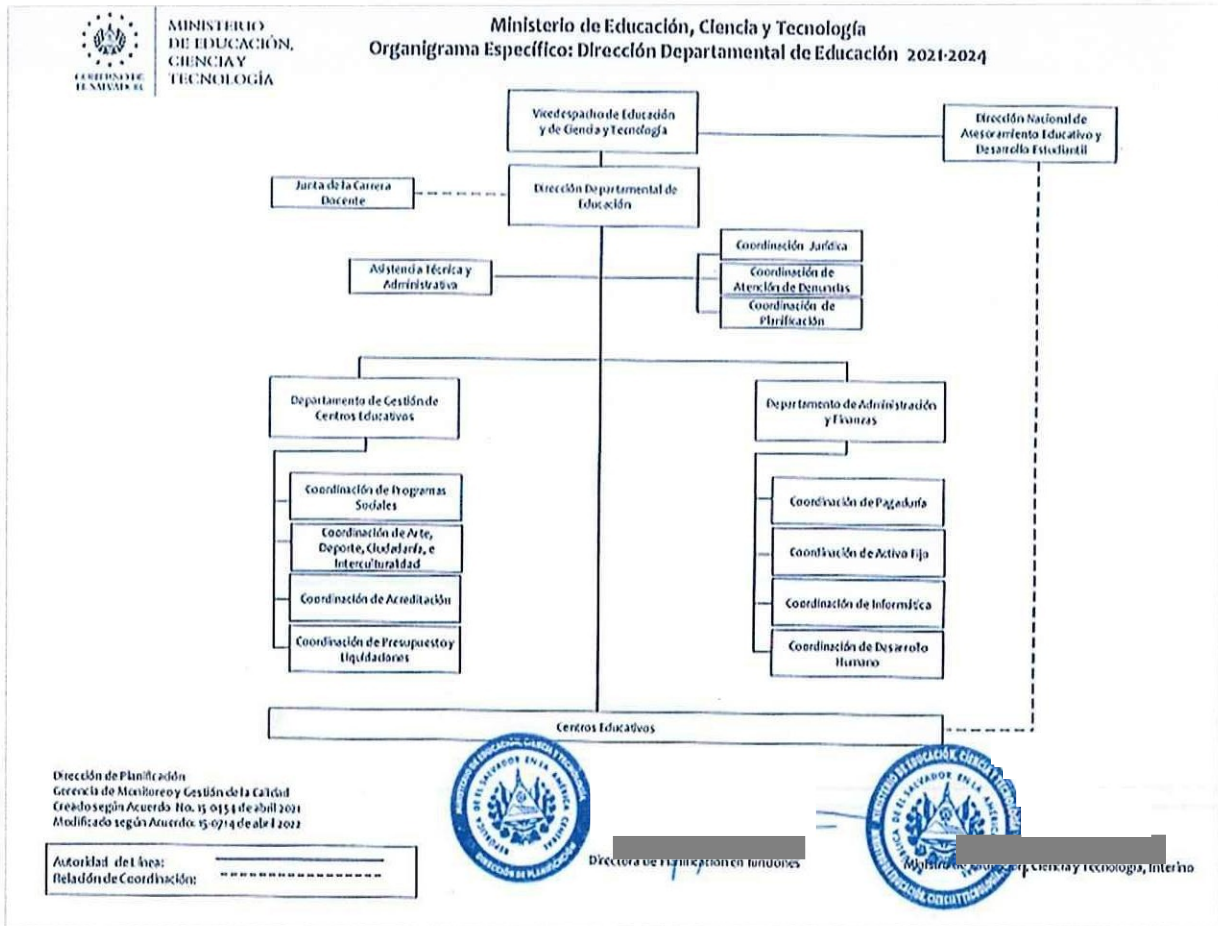

FUENTE: Archivos de la Gerencia de Monitoreo y Gestión de la Calidad de la Dirección de Planificación



Versión Pública

Anexo N° 2

Detalle de personal en la Dirección Departamental de Educación de San Salvador con plaza de docente quienes realizaron funciones de Asesores Técnicos Pedagógicos y Asesores Técnicos de Gestión

Nº	NOMBRE DEL DOCENTE	ESPECIALIDAD	CÓD. INFRA	CE QUE ESTÁ ASIGNADO
ASESORES TÉCNICOS PEDAGÓGICOS				
1		Parvularia	11346	EEP Prof. Berta Arlina Molina
2		Parvularia	88095	CE. Oblatas al Divino Amor
3		Parvularia	88099	COED Fe y Alegría " San José"
4		Parvularia	11608	EEP. Gabriela Mistral
5		Parvularia	86387	CE. Sector La Bomba
6		Matemática	11671	COED. Concha Viuda de Escalón
7		Matemática	11593	CE. San Antonio Abad
8		Matemática	11743	CE. Rosendo Rodriguez
9		Matemática	11768	CE. Colonia Santa Margarita
10		Matemática	11742	IN. De Tonacatepeque
11		Lenguaje	11414	CE. República de Francia
12		Lenguaje	11317	CE. San Sebastián
13		Lenguaje	11532	CE. Francisco Morazán
14		Lenguaje	11703	COED. Montes de San Bartolo IV
15		Lenguaje	11436	COED. Amalia Viuda de Meléndez
16		Lenguaje	11674	CE. Humberto Romero
17		Lenguaje	11718	IN. Ciudad Credisa
18		Inglés	60247	CE. Cumbres de San Bartolo
19		Inglés	11428	CE. Colonia San Ramón
20		Inglés	11488	CE. Profesor Justo González
21		Inglés	11364	COED. Tomás Cabrera
22		Inglés	11734	CE. Reino de Dinamarca
23		Ciencias	11669	CE. General Ramón Beloso
24		Ciencias	11649	CE: Barrio Belén
25		Ciencias	11547	IN. Jaime Francisco López
26		Ciencias	70059	CE. Caserío Las Margaritas
27		Ciencias	11451	CE. José Matías Delgado
28		Ciencias	11541	IN. Francisco Menéndez
29		Ciencias	11724	CE. Colonia Guayacan
30		Ciencias	11671	COED. Concha Viuda de Escalón
31		Ciencias	11734	CE. Reino de Dinamarca
32		Ciencias	11661	COED. República de Brasil
33		Sociales	70086	CE. Cantón El Rosario
34		Sociales	11667	COED. Joaquín Rodezno
35		Sociales	11668	CE. José Matías Delgado
36		Sociales	11334	CE. San Martín de Porres
ASESORES DE GESTIÓN				
37		Gestión	11366	EEP Alberto Masferrer

Versión Pública



Nº	NOMBRE DEL DOCENTE	ESPECIALIDAD	CÓD. INFRA	CE QUE ESTÁ ASIGNADO
38		Gestión	11734	CE. Reino de Dinamarca
39		Gestión	60250	CE. Res. Altavista Ctón Veracruz
40		Gestión	88121	CECE San Patricio
41		Gestión	11753	CE Prof. Emilio Urrutia López
42		Gestión	11338	CE. República de China
DEPARTAMENTO DE ARTE, CULTURA, RECREACIÓN DEPORTES Y CIUDADANÍA				
43			11591	CE. Confederación Suiza

FUENTE: Datos proporcionados durante el proceso de auditoría ejecutado



Versión Pública

Anexo N° 3.1.

Transferencias de fondos realizadas a centros educativos, pendientes de liquidar (período 2000-2022, no incluye montos de componentes de paquete escolar del período 2017 al 2023)

Datos al 06 de septiembre de 2023

Nº	NOMBRE DEL CENTRO EDUCATIVO	CÓD. DE INFRA	MONTO TOTAL PENDIENTE DE LIQUIDAR
1	CENTRO ESCOLAR " CONSTITUCION 1950"	11641	\$19,477.96
2	CENTRO ESCOLAR "CASERIO SANTA ISABEL, C/ SAN LUCAS"	70023	\$2,947.55
3	CENTRO ESCOLAR "CASERIO SECTOR LA ESTACADA, C/ LOS LLANITOS"	86238	\$3,396.24
4	CENTRO ESCOLAR "SAN SEBASTIÁN"	11317	\$30,496.51
5	CENTRO ESCOLAR CANTÓN CAÑA BRAVA	70076	\$2,322.12
6	CENTRO ESCOLAR CANTÓN CHALTEPE	70078	\$1,560.02
7	CENTRO ESCOLAR CANTON CUAPA	70077	\$4,300.00
8	CENTRO ESCOLAR CANTÓN EL GUAJE	70080	\$1,500.00
9	CENTRO ESCOLAR CANTÓN EL PORVENIR	70081	\$1,500.00
10	CENTRO ESCOLAR CANTÓN EL SALITRE	70036	\$1,945.72
11	CENTRO ESCOLAR CANTÓN LOS PAJALES	70051	\$1,671.59
12	CENTRO ESCOLAR CASERÍO. EL MOJON, C/ LA FLOR	70061	\$6,103.18
13	CENTRO ESCOLAR CASERIO "LOTIFICACION SAN NICOLAS, C/ SAN NICOLAS"	70008	\$4,408.39
14	CENTRO ESCOLAR CASERÍO COMUNIDAD SAN ANDRES, CANTÓN LA PALMA	70063	\$21,821.93
15	CENTRO ESCOLAR CASERIO EL SILLAR, C/ AMAYON	70045	\$2,883.59
16	CENTRO ESCOLAR CASERÍO EL VERDIO, CANTÓN SAN ANTONIO GRANDE	70018	\$750.00
17	CENTRO ESCOLAR CASERIO LOS PLANES, C/ JOYA GRANDE	70071	\$750.00
18	CENTRO ESCOLAR CASERIO RIO LAS CAÑAS, C/ EL TRANSITO	70085	\$7,407.31
19	CENTRO ESCOLAR CASERÍO SAN PEDRO, CANTÓN LOS LLANITOS	70011	\$1,500.00
20	CENTRO ESCOLAR " 22 DE JUNIO "	11437	\$48,173.83
21	CENTRO ESCOLAR " BARRIO EL PROGRESO "	11735	\$16,577.22
22	CENTRO ESCOLAR " CANTON EL ROSARIO "	11746	\$3,300.00
23	CENTRO ESCOLAR " CANTON EL SAUCE "	11515	\$4,500.00
24	CENTRO ESCOLAR " CANTON SAN JERONIMO "	11385	\$10,469.50
25	CENTRO ESCOLAR " CANTON SAN NICOLAS "	11351	\$15,921.70
26	CENTRO ESCOLAR " CANTON SANTA BARBARA "	11382	\$2,628.99
27	CENTRO ESCOLAR " CANTON SANTA LUCIA LOS PALONES"	11457	\$6,237.30
28	CENTRO ESCOLAR " CANTON SUCHINANGO "	11352	\$2,172.00
29	CENTRO ESCOLAR " CANTON ZACAMIL "	11384	\$1,500.00
30	CENTRO ESCOLAR " CASERIO SAN CRISTOBAL, CANTON LOMAS DE RAMOS "	11383	\$1,000.00
31	CENTRO ESCOLAR " COLONIA LLANO VERDE "	11531	\$3,000.00
32	CENTRO ESCOLAR " COLONIA LOS ALPES "	11726	\$1,500.00
33	CENTRO ESCOLAR " DOCTOR WALDO CHAVEZ VELASCO "	11756	\$5,036.68
34	CENTRO ESCOLAR " EDELMIRA MOLINA "	11770	\$22,613.76
35	CENTRO ESCOLAR " IGNACIA CRUZ CASTRO"	11402	\$7,134.18
36	CENTRO ESCOLAR " JARDINES DE MONTE BLANCO "	11713	\$14,880.95
37	CENTRO ESCOLAR " LA PONDEROSA "	13671	\$7,482.44
38	CENTRO ESCOLAR " POETA EUGENIO MARTINEZ ORANTES "	11748	\$1,500.00
39	CENTRO ESCOLAR " RAFAELA SOTOMAYOR DE ALARCIA "	11716	\$11,390.28
40	CENTRO ESCOLAR " REINO DE HOLANDA "	11771	\$14,181.84
41	CENTRO ESCOLAR " UNION CENTROAMERICANA "	11642	\$6,331.64
42	CENTRO ESCOLAR " URBANIZACION LOS ANGELES "	11706	\$2,000.00
43	CENTRO ESCOLAR "14 DE DICIEMBRE DE 1948"	11719	\$120,905.37
44	CENTRO ESCOLAR "5 DE NOVIEMBRE"	11662	\$11,738.95
45	CENTRO ESCOLAR "ASOCIACION SALVADOREÑA DE SEÑORAS DE INGENIEROS CIVILES"	11430	\$6,731.64
46	CENTRO ESCOLAR "BARRIO LAS DELICIAS"	11434	\$7,631.64
47	CENTRO ESCOLAR "BENJAMIN SOL MILLET"	11596	\$2,500.00
48	CENTRO ESCOLAR "CANTON CASA DE PIEDRA"	11485	\$10,285.72
49	CENTRO ESCOLAR "CANTON CERCO DE PIEDRA"	11476	\$2,116.80
50	CENTRO ESCOLAR "CANTON GUADALUPE"	11481	\$12,545.00
51	CENTRO ESCOLAR "CANTON LA PALMA"	11512	\$15,204.80

30

Ref. IA/NA-002-2019

INFORME DE AUDITORÍA INTERNA: Examen Especial de Gestión a las Oficinas de las Direcciones Departamentales de Educación del Ministerio de Educación, Ciencia y Tecnología, al 30 de junio de 2019; con actualización de fondos no liquidados por centros educativos de la jurisdicción de San Salvador al 06 de septiembre de 2023. Dirección Departamental de Educación de San Salvador.



Versión Pública

Nº	NOMBRE DEL CENTRO EDUCATIVO	CÓD. DE INFRA	MONTO TOTAL PENDIENTE DE LIQUIDAR
52	CENTRO ESCOLAR "CANTON LAS DELICIAS"	11347	\$1,873.00
53	CENTRO ESCOLAR "CANTON LAS FLORES"	60144	\$822.84
54	CENTRO ESCOLAR "CANTON LOS ANDES"	11479	\$2,289.60
55	CENTRO ESCOLAR "CANTON SAN JOSE AGUACATITAN"	11484	\$5,191.71
56	CENTRO ESCOLAR "CANTON SAN RAFAEL"	11487	\$540.00
57	CENTRO ESCOLAR "CANTON TRES CEIBAS"	11348	\$150.00
58	CENTRO ESCOLAR "CASERIO EL GUAYCUME, CANTON SAN NICOLAS"	11325	\$2,050.00
59	CENTRO ESCOLAR "CASERIO LA JUNTA CANTON JOYA GALANA"	11326	\$477.00
60	CENTRO ESCOLAR "CASERIO URBANIZACION LIRIOS DEL NORTE, C/ SAN LUIS MARIONA"	70093	\$57,298.02
61	CENTRO ESCOLAR "COLONIA ANEMONA"	11498	\$6,319.57
62	CENTRO ESCOLAR "COLONIA SAN RAMON"	11428	\$29,409.00
63	CENTRO ESCOLAR "COLONIA SANTA LUCIA"	11341	\$1,750.00
64	CENTRO ESCOLAR "COLONIA SANTA LUCÍA"	11639	\$2,908.39
65	CENTRO ESCOLAR "COMUNIDAD AARON JOAQUIN, C/ LA PALMA"	86438	\$1,250.00
66	CENTRO ESCOLAR "COMUNIDAD LAS PAMPITAS, C/ PISHISHAPA"	86328	\$86.00
67	CENTRO ESCOLAR "COMUNIDAD SANTA MARIA"	14837	\$5,082.30
68	CENTRO ESCOLAR "COMUNIDAD SERPAS"	11583	\$9,807.31
69	CENTRO ESCOLAR "DOCTOR DOROTEO VASCONCELOS"	11353	\$4,000.00
70	CENTRO ESCOLAR "DOCTOR EUSEBIO CORDON CEA"	11483	\$17,938.95
71	CENTRO ESCOLAR "DOMINGO FAUSTINO SARMIENTO"	11493	\$17,146.26
72	CENTRO ESCOLAR "ELEONORA ROOSEVELT"	90005	\$750.00
73	CENTRO ESCOLAR "ELISA CARRILLO DE MENDOZA"	70050	\$10,617.24
74	CENTRO ESCOLAR "GENERAL FRANCISCO MORAZÁN"	11532	\$75,955.05
75	CENTRO ESCOLAR "GENERAL MANUEL BELGRANO"	11695	\$34,286.55
76	CENTRO ESCOLAR "JORGE LARDE"	11651	\$46,023.30
77	CENTRO ESCOLAR "JOSÉ MARIANO CALDERÓN"	11683	\$3,800.00
78	CENTRO ESCOLAR "JOSE MATIAS DELGADO"	11668	\$64,574.55
79	CENTRO ESCOLAR "JUAN ABERLE"	11670	\$15,410.59
80	CENTRO ESCOLAR "MERCEDES QUINTERO"	11654	\$750.00
81	CENTRO ESCOLAR "MIGUEL PINTO"	11645	\$23,341.53
82	CENTRO ESCOLAR "OLOF PALME"	11500	\$5,858.64
83	CENTRO ESCOLAR "PLANES DE MARIONA"	14838	\$918.00
84	CENTRO ESCOLAR "PROFESOR CARLOS CRUZ AVALOS"	11581	\$4,414.28
85	CENTRO ESCOLAR "PROFESORA MARIA TERESA GUZMAN"	11312	\$9,668.28
86	CENTRO ESCOLAR "PROFESORA ROMILIA SILVA DE RODRÍGUEZ"	11656	\$1,500.00
87	CENTRO ESCOLAR "REPARTO LOS SANTOS "	11715	\$55,234.41
88	CENTRO ESCOLAR "REPUBLICA DE ALEMANIA"	11672	\$1,500.00
89	CENTRO ESCOLAR "REPUBLICA DE CHILE"	11680	\$6,787.26
90	CENTRO ESCOLAR "REPUBLICA DE CHINA"	11338	\$20,978.71
91	CENTRO ESCOLAR "REPUBLICA DE COLOMBIA"	11673	\$8,338.64
92	CENTRO ESCOLAR "REPUBLICA DE PANAMA"	11633	\$1,800.00
93	CENTRO ESCOLAR "REPUBLICA DE PARAGUAY"	11663	\$7,231.64
94	CENTRO ESCOLAR "RESIDENCIAL REGALO DE DIOS"	60295	\$21,787.01
95	CENTRO ESCOLAR "RUBEN DARIO"	11696	\$60,763.75
96	CENTRO ESCOLAR "SAMARIA LAS MERCEDES"	11339	\$1,500.00
97	CENTRO ESCOLAR "SANTIAGO I BARBERENA"	11627	\$13,067.03
98	CENTRO ESCOLAR "URBANIZACIÓN CUMBRES DE SAN BARTOLO"	60247	\$8,832.50
99	CENTRO ESCOLAR "URBANIZACION LAS MARGARITAS "	13713	\$68,229.98
100	CENTRO ESCOLAR "URBANIZACION SANTA TERESA"	11501	\$28,493.93
101	CENTRO ESCOLAR "VISTA AL LAGO"	10068	\$8,240.50
102	CENTRO ESCOLAR CANTÓN AZACUALPA	70046	\$12,004.63
103	CENTRO ESCOLAR CANTÓN CERCO DE PIEDRA	86381	\$4,973.00
104	CENTRO ESCOLAR CANTÓN EL DIVISADERO	70057	\$3,060.00
105	CENTRO ESCOLAR CANTÓN EL GUAYABO	70048	\$11,429.27
106	CENTRO ESCOLAR CANTÓN LA UNIÓN	86237	\$3,500.00
107	CENTRO ESCOLAR CANTÓN LAS CRUCITAS	70058	\$15,299.00
108	CENTRO ESCOLAR CANTÓN LOMA Y MEDIA	70049	\$972.86
109	CENTRO ESCOLAR CANTÓN LOMAS DE CANDELARIA	70066	\$2,500.00
110	CENTRO ESCOLAR CANTÓN PANCHIMALQUITO,	70054	\$1,114.30
111	CENTRO ESCOLAR CANTÓN PIÑALITOS	11313	\$3,883.59



Nº	NOMBRE DEL CENTRO EDUCATIVO	CÓD. DE INFRA	MONTO TOTAL PENDIENTE DE LIQUIDAR
112	CENTRO ESCOLAR CANTON SAN JOSE SEGUNDO	70065	\$4,383.59
113	CENTRO ESCOLAR CANTÓN SAN JOSÉ SHANGALLO	60311	\$2,800.00
114	CENTRO ESCOLAR CANTÓN SUCHINANGO	86396	\$7,481.84
115	CENTRO ESCOLAR CANTON TRES CEIBAS ARRIBA	70009	\$13,188.63
116	CENTRO ESCOLAR CASERÍO AMATITAN, CANTÓN PLANES DE RENDEROS	70095	\$5,445.86
117	CENTRO ESCOLAR CASERIO COMUNIDAD BETANIA, C/ SHANGALLO ARRIBA	70027	\$12,805.56
118	CENTRO ESCOLAR CASERÍO COMUNIDAD ELENO CASTRO, CANTÓN LOMAS DE RAMOS	60212	\$2,105.36
119	CENTRO ESCOLAR CASERÍO COMUNIDAD LOS HEROES, CANTÓN LAS FLORES	70094	\$3,000.00
120	CENTRO ESCOLAR CASERÍO EL OLIMPO, CANTÓN LAS DELICIAS	60279	\$3,900.00
121	CENTRO ESCOLAR CASERÍO EL ROSARIO, CANTÓN SAN JERONIMO	86386	\$8,716.52
122	CENTRO ESCOLAR CASERIO EL ROSARIO, CANTON EL ROSARIO	70086	\$1,500.00
123	CENTRO ESCOLAR CASERÍO LA BASA, CANTÓN LA CUCHILLA	70074	\$1,500.00
124	CENTRO ESCOLAR CASERÍO LA GRANJA, CANTÓN GALERA QUEMADA	70039	\$2,785.75
125	CENTRO ESCOLAR CASERÍO LAS MESAS, CANTÓN GALERA QUEMADA	70040	\$750.00
126	CENTRO ESCOLAR CASERÍO RESIDENCIAL ALTAVISTA, CANTÓN VERACRUZ	60250	\$4,719.00
127	CENTRO ESCOLAR CASERÍO SAN LUIS CORDOVA, CANTÓN LOS TRONCONES	86400	\$1,500.00
128	CENTRO ESCOLAR CASERÍO SANTA BARBARITA, CANTÓN SANTA BARBARA	70099	\$2,612.00
129	CENTRO ESCOLAR CASERIO SECTOR PUENTES, C/ ASINO	70075	\$1,042.29
130	CENTRO ESCOLAR CATOLICO "CRISTO REY"	88155	\$20,253.91
131	CENTRO ESCOLAR CATÓLICO "EMILIANI"	88061	\$4,000.00
132	CENTRO ESCOLAR CATOLICO "NUESTRA SEÑORA DE FATIMA"	88056	\$108.01
133	CENTRO ESCOLAR CATÓLICO "NUESTRA SEÑORA DE LA MERCED"	88159	\$1,500.00
134	CENTRO ESCOLAR CATÓLICO "OBLATAS AL DIVINO AMOR"	88095	\$1,500.00
135	CENTRO ESCOLAR CATOLICO "PABLO VI"	88052	\$1,500.00
136	CENTRO ESCOLAR CATOLICO "SAN ANTONIO DE PADUA"	88147	\$80.00
137	CENTRO ESCOLAR CATÓLICO "SAN JUAN BOSCO"	88070	\$4,000.00
138	CENTRO ESCOLAR CATOLICO "SAN PATRICIO"	88121	\$14,650.15
139	CENTRO ESCOLAR CATOLICO "SAN SEBASTIAN"	88072	\$9,759.20
140	CENTRO ESCOLAR CATOLICO "SAN TARSICIO"	88135	\$2,500.00
141	CENTRO ESCOLAR CATOLICO "SANTO TOMAS"	88065	\$1,837.71
142	CENTRO ESCOLAR CATÓLICO CORAZÓN DE MARÍA	88046	\$2,000.00
143	CENTRO ESCOLAR COMUNIDAD MARIA ANTONIETA, CANTÓN SAN NICOLAS	60284	\$3,660.00
144	CENTRO ESCOLAR COMUNIDAD MONTELIZ, CANTÓN PLANES DE RENDERO	86399	\$1,500.00
145	CENTRO ESCOLAR COMUNIDAD PLANES DE MARIONA, CANTÓN SAN LUIS MARIONA	86389	\$7,543.31
146	CENTRO ESCOLAR LOTIFICACIÓN PETACONES, CANTÓN JOYA GALANA	86394	\$4,032.30
147	CENTRO ESCOLAR POETA JUAN RAMON MOLINA	11550	\$5,983.59
148	COMPLEJO EDUCATIVO "ANGELA DE SOLER"	11367	\$7,862.40
149	COMPLEJO EDUCATIVO "CANTÓN PALO GRANDE"	11477	\$38,321.35
150	COMPLEJO EDUCATIVO "COLONIA EL MILAGRO"	11482	\$1,500.00
151	COMPLEJO EDUCATIVO "DELFINA DE DIAZ"	11380	\$48,960.42
152	COMPLEJO EDUCATIVO "MONTES DE SAN BARTOLO IV"	11703	\$2,000.00
153	COMPLEJO EDUCATIVO "SARA PALMA DE JULE"	11337	\$4,500.00
154	COMPLEJO EDUCATIVO CANTÓN LOS MANGOS	70001	\$480.06
155	COMPLEJO EDUCATIVO CANTÓN SAN BARTOLO	11400	\$44,461.17
156	COMPLEJO EDUCATIVO CATOLICO "RICARDO POMA"	88156	\$96,192.16
157	COMPLEJO EDUCATIVO CATÓLICO "SAN JOSÉ"	88039	\$8,778.64
158	COMPLEJO EDUCATIVO REPARTO VALLE NUEVO	11393	\$35,984.24
159	COMPLEJO EDUCATIVO " COLONIA SANTA LUCÍA "	11389	\$23,512.47
160	COMPLEJO EDUCATIVO " SANTA ROSA "	11370	\$66,233.59
161	COMPLEJO EDUCATIVO "CANTÓN LA FLOR"	11516	\$8,076.84
162	COMPLEJO EDUCATIVO "COLONIA LOS NARANJOS"	11318	\$41,035.54
163	COMPLEJO EDUCATIVO "COLONIA SAN ANTONIO"	11486	\$43,172.98
164	COMPLEJO EDUCATIVO "COLONIA SAN FELIPE"	11390	\$9,724.68
165	COMPLEJO EDUCATIVO "COLONIA TIERRA VIRGEN"	11499	\$25,673.32
166	COMPLEJO EDUCATIVO "COLONIA VILLA ALEGRE"	11712	\$72,843.70
167	COMPLEJO EDUCATIVO "DR. HUMBERTO ROMERO ALVERGUE"	11674	\$90,732.83
168	COMPLEJO EDUCATIVO "EL PROGRESO"	11702	\$8,358.64
169	COMPLEJO EDUCATIVO "GENERAL JOSÉ MARÍA PERALTA LAGOS"	11399	\$20,700.60
170	COMPLEJO EDUCATIVO "GOLDTREE LIEBES"	11495	\$250,699.94
171	COMPLEJO EDUCATIVO "HERBERT DE SOLA"	11378	\$2,000.00



Nº	NOMBRE DEL CENTRO EDUCATIVO	CÓD. DE INFRA	MONTO TOTAL PENDIENTE DE LIQUIDAR
172	COMPLEJO EDUCATIVO "JAPÓN"	11438	\$83,224.73
173	COMPLEJO EDUCATIVO "JOAQUÍN RODEZNO"	11667	\$142,997.83
174	COMPLEJO EDUCATIVO "JORGE LARDE"	11507	\$63,880.50
175	COMPLEJO EDUCATIVO "PROFESOR BERNARDINO VILLAMARIONA"	11469	\$40,243.50
176	COMPLEJO EDUCATIVO "PROFESORA ANGELA DE JESUS HERNANDEZ DE ROMERO"	11324	\$30,510.33
177	COMPLEJO EDUCATIVO "REFUGIO SIFONTES"	11782	\$86,522.93
178	COMPLEJO EDUCATIVO "REPÚBLICA DEL BRASIL"	11661	\$11,647.14
179	COMPLEJO EDUCATIVO "REPÚBLICA DOMINICANA"	13663	\$2,745.60
180	COMPLEJO EDUCATIVO "REPÚBLICA ORIENTAL DEL URUGUAY"	11422	\$27,088.23
181	COMPLEJO EDUCATIVO "SAN BARTOLOMÉ APÓSTOL"	70026	\$86,272.51
182	COMPLEJO EDUCATIVO "TOMAS CABRERA"	11364	\$180,598.40
183	COMPLEJO EDUCATIVO "URBANIZACIÓN MONTECARMELO, CANTÓN SAN LUIS MARIONA"	86332	\$21,204.30
184	COMPLEJO EDUCATIVO CANTÓN JOYA GRANDE	70070	\$12,423.00
185	COMPLEJO EDUCATIVO CANTÓN SAN FRANCISCO DOS CERROS	70015	\$43,574.86
186	COMPLEJO EDUCATIVO CANTÓN SAN JERÓNIMO LOS PLANES	70037	\$14,433.99
187	COMPLEJO EDUCATIVO CATÓLICO "PADRE JOSE MARIA VILASECA"	88100	\$39,469.15
188	COMPLEJO EDUCATIVO CATÓLICO "SAN ANTONIO"	88045	\$34,819.01
189	COMPLEJO EDUCATIVO COMUNIDAD SAN BARTOLO DEL NORTE	11392	\$54,108.34
190	ESCUELA DE EDUCACION ESPECIAL " DEL CENTRO DE CAPACITACION LABORAL EL PROGRESO "	11553	\$11,990.00
191	ESCUELA DE EDUCACION ESPECIAL "DEL BARRIO SAN JACINTO"	11573	\$23,898.01
192	ESCUELA DE EDUCACION PARVULARIA ASOCIACION DE SEÑORAS DE MEDICOS	11776	\$5,329.92
193	ESCUELA DE EDUCACION PARVULARIA " CANTON EL LIMON "	14726	\$1,800.00
194	ESCUELA DE EDUCACION PARVULARIA " DE LA COLONIA PANAMA "	14637	\$705.00
195	ESCUELA DE EDUCACION PARVULARIA " DOCTOR CARLOS ENRIQUE COLINDRES "	11761	\$2,908.39
196	ESCUELA DE EDUCACION PARVULARIA " EL MODELO "	11558	\$5,036.68
197	ESCUELA DE EDUCACION PARVULARIA " JOSE CECILIO DEL VALLE "	11548	\$4,733.59
198	ESCUELA DE EDUCACION PARVULARIA " SAGRADO CORAZÓN DE JESÚS"	11536	\$7,231.64
199	ESCUELA DE EDUCACION PARVULARIA "ANGELA ACEITUNO DE GUTIERREZ"	11620	\$1,500.00
200	ESCUELA DE EDUCACION PARVULARIA "CAPITAN GENERAL GERARDO BARRIOS"	11617	\$29,258.39
201	ESCUELA DE EDUCACION PARVULARIA "CENTRO DE DESARROLLO INFANTIL "	14741	\$5,036.68
202	ESCUELA DE EDUCACION PARVULARIA "COLONIA CENTRO AMERICA"	11576	\$9,418.06
203	ESCUELA DE EDUCACION PARVULARIA "COLONIA GUADALUPE"	11739	\$34,494.77
204	ESCUELA DE EDUCACION PARVULARIA "COLONIA SAN ANTONIO "	11360	\$4,408.39
205	ESCUELA DE EDUCACION PARVULARIA "DOLORES CASTELLANO"	11605	\$6,451.64
206	ESCUELA DE EDUCACION PARVULARIA "MARTA CARBONELL DE QUITENO"	11603	\$13,214.08
207	ESCUELA DE EDUCACION PARVULARIA "PROFESORA BERTA ARLINA MOLINA"	11346	\$17,826.63
208	ESCUELA DE EDUCACION PARVULARIA "PROFESORA LUISA MORAN CASTRO"	11604	\$4,408.39
209	ESCUELA DE EDUCACION PARVULARIA "PROFESORA MARGOTH TULA DE MORAN"	11509	\$5,198.66
210	ESCUELA DE EDUCACION PARVULARIA "SAN MARCOS"	11496	\$11,972.59
211	ESCUELA DE EDUCACION PARVULARIA "SAN MIGUELITO"	11570	\$1,700.00
212	ESCUELA DE EDUCACION PARVULARIA "SANTA MARTA"	11622	\$7,148.37
213	ESCUELA DE EDUCACION PARVULARIA "SOLEDAD M. DE ALAS, COLONIA ACOLHUATAN"	11625	\$5,387.92
214	ESCUELA DE EDUCACION PARVULARIA "ZACAMIL"	11429	\$26,451.32
215	ESCUELA DE EDUCACION PARVULARIA COMUNIDAD 7 DE SEPTIEMBRE	10223	\$4,016.68
216	INSTITUTO NACIONAL " ACCION CIVICA MILITAR "	11533	\$75,149.89
217	INSTITUTO NACIONAL DE AYUTUXTEPEQUE	13597	\$47,867.36
218	INSTITUTO NACIONAL " GENERAL FRANCISCO MORAZÁN "	11541	\$211,083.50
219	INSTITUTO NACIONAL "ALBERT CAMUS "	11522	\$390,498.64
220	INSTITUTO NACIONAL "SAN LUIS"	11708	\$130,364.25
221	INSTITUTO NACIONAL DE APOPA	11330	\$21,987.26
222	INSTITUTO NACIONAL DE CIUDAD CREDISA	11718	\$29,432.53
223	INSTITUTO NACIONAL DE SAN BARTOLO	11395	\$297,849.81
224	INSTITUTO NACIONAL DE SAN MARCOS	11478	\$3,500.00
225	INSTITUTO NACIONAL DE SAN MARTÍN	11505	\$100,386.25
TOTAL			\$5,005,574.10

FUENTE: Sistema de Liquidación de Componente en Concepto de Presupuesto Escolar (Liquidación Central) al 06/09/2023



Anexo N° 3.2.

Transferencias de fondos realizadas a centros educativos, pendientes de liquidar de componentes de paquete escolar, período 2017-2023
(Datos al 25 de agosto de 2023)

Consolidado

AÑO	CANTIDAD DE LIQUIDACIONES PENDIENTES DE PAQUETES ESCOLARES	MONTO CONTRATADO PENDIENTE DE LIQUIDAR
2017	467	\$1,354,876.45
2018	457	\$1,021,845.80
2019	588	\$1,325,833.59
2020	456	\$1,283,159.77
2021	465	\$1,196,928.74
2022	404	\$1,047,025.93
2023	1621	\$6,970,744.86
TOTAL	4,458	\$14,200,415.14

FUENTE: Base de datos proporcionada por la Coordinación de Presupuesto y Liquidación DDE San Salvador

Detalle de centros educativos

N°	COD INFRA	CENTRO ESCOLAR	2017	2018	2019	2020	2021	2022	2023	TOTAL PENDIENTE DE LIQUIDAR
			MONTO	MONTO	MONTO	MONTO	MONTO	MONTO	MONTO	
1	10057	CENTRO ESCOLAR "CIUDAD CREDISA"	\$0.00	\$0.00	\$0.00	\$0.00	\$0.00	\$0.00	\$0.00	\$7,394.30
2	10065	INSTITUTO NACIONAL "COLONIA VALLE DEL SOL"	\$0.00	\$0.00	\$0.00	\$0.00	\$0.00	\$0.00	\$0.00	\$7,232.15
3	10068	CENTRO ESCOLAR "VISTA AL LAGO"	\$0.00	\$0.00	\$0.00	\$0.00	\$0.00	\$0.00	\$0.00	\$37,118.69
4	10086	CENTRO ESCOLAR "LA CAMPANERA"	\$0.00	\$0.00	\$0.00	\$0.00	\$0.00	\$0.00	\$7,394.30	\$11,406.95
5	10096	CENTRO ESCOLAR "SAN ANTONIO"	\$0.00	\$0.00	\$0.00	\$0.00	\$0.00	\$0.00	\$7,232.15	\$13,520.59
6	10123	CENTRO ESCOLAR URBANIZACION SANTA TERESA DE LAS FLORES	\$1,160.50	\$0.00	\$11,301.60	\$7,431.25	\$7,635.44	\$0.00	\$9,589.90	\$15,509.00
7	10140	ESCUELA DE EDUCACIÓN PARVULARIA ASOCIACIÓN DE SEÑORAS DE MÉDICOS	\$669.00	\$6,227.25	\$0.00	\$0.00	\$0.00	\$0.00	\$4,510.70	\$1,819.77
8	10160	COMPLEJO EDUCATIVO RESIDENCIAL ALTAVISTA	\$675.00	\$0.00	\$0.00	\$0.00	\$0.00	\$0.00	\$12,845.59	\$54,966.17
9	10162	ESCUELA DE EDUCACION PARVULARIA SAN JACINTO	\$0.00	\$0.00	\$0.00	\$0.00	\$0.00	\$0.00	\$15,509.00	\$867.75
10	10219	CENTRO ESCOLAR PARA CIEGOS "EUGENIA V. DE DUEÑAS"	\$0.00	\$0.00	\$0.00	\$0.00	\$0.00	\$0.00	\$1,819.77	\$2,857.45
11	10223	ESCUELA DE EDUCACION PARVULARIA COMUNIDAD 7 DE SEPTIEMBRE	\$386.50	\$0.00	\$2,035.33	\$9,823.25	\$0.00	\$0.00	\$42,721.09	\$2,004.55
12	10246	CENTRO ESCOLAR COMUNIDAD NUEVA JERUSALÉN	\$0.00	\$0.00	\$0.00	\$0.00	\$0.00	\$0.00	\$867.75	\$6,450.15
13	10650	CENTRO ESCOLAR "RUTILIO GRANDE"	\$0.00	\$0.00	\$0.00	\$0.00	\$0.00	\$1,400.15	\$1,457.30	\$12,828.67
14	10744	CENTRO ESCOLAR CATÓLICO "ROBERTO MARZIANO MARZARI"	\$674.50	\$0.00	\$378.75	\$348.60	\$0.00	\$0.00	\$602.70	\$5,211.20
15	11306	CENTRO ESCOLAR "ROQUE DALTON"	\$0.00	\$0.00	\$0.00	\$0.00	\$0.00	\$0.00	\$6,450.15	\$22,923.20



Nº	COD INFRA	CENTRO ESCOLAR	2017	2018	2019	2020	2021	2022	2023	TOTAL PENDIENTE DE LIQUIDAR
			MONTO	MONTO	MONTO	MONTO	MONTO	MONTO	MONTO	
16	11307	INSTITUTO NACIONAL DE AGUILARES	\$510.00	\$0.00	\$0.00	\$8,691.07	\$0.00	\$0.00	\$3,627.60	\$20,662.90
17	11308	CENTRO ESCOLAR "MODESTO BARRIOS"	\$0.00	\$2,321.80	\$0.00	\$0.00	\$0.00	\$0.00	\$2,889.40	\$37,787.20
18	11309	ESCUELA DE EDUCACIÓN PARVULARIA DE AGUILARES	\$5,620.00	\$5,037.50	\$361.27	\$0.00	\$2,351.50	\$1,900.25	\$7,652.68	\$3,370.05
19	11310	CENTRO ESCOLAR "CANTON LAS TUNAS"	\$0.00	\$0.00	\$0.00	\$0.00	\$0.00	\$0.00	\$20,662.90	\$23,979.27
20	11312	CENTRO ESCOLAR "PROFESORA MARIA TERESA GUZMAN"	\$0.00	\$0.00	\$0.00	\$0.00	\$0.00	\$0.00	\$37,787.20	\$50,659.87
21	11313	CENTRO ESCOLAR CANTÓN PIÑALITOS	\$0.00	\$0.00	\$0.00	\$0.00	\$0.00	\$0.00	\$3,370.05	\$33,908.31
22	11314	CENTRO ESCOLAR "URBANIZACIÓN CELSA PALACIOS"	\$0.00	\$0.00	\$1,806.25	\$5,153.30	\$5,153.60	\$5,927.00	\$5,939.12	\$3,633.52
23	11317	CENTRO ESCOLAR "SAN SEBASTIÁN"	\$7,825.50	\$7,020.00	\$4,118.00	\$11,569.25	\$11,620.80	\$0.00	\$8,506.32	\$58,147.76
24	11317	CENTRO ESCOLAR "LICENCIADO ALFREDO FELIX CRISTIANI BURKARD"	\$2,000.20	\$6,413.25	\$6,749.06	\$4,137.65	\$4,329.40	\$4,823.70	\$5,455.05	\$4,855.00
25	11318	COMPLEJO EDUCATIVO "COLONIA LOS NARANJOS"	\$0.00	\$0.00	\$0.00	\$0.00	\$115.50	\$0.00	\$3,518.02	\$80,725.53
26	11319	COMPLEJO EDUCATIVO "LICENCIADO RENATO NOYOLA"	\$0.00	\$1,602.00	\$5,083.35	\$14,143.65	\$11,780.40	\$12,372.70	\$13,165.66	\$8,452.50
27	11319	COMPLEJO EDUCATIVO "PROFESOR IVÁN ALEXANDER BURGOS FUENTES"	\$4,855.00	\$0.00	\$0.00	\$0.00	\$0.00	\$0.00	\$0.00	\$30,034.85
28	11321	CENTRO ESCOLAR "COLONIA LA ERMITA"	\$12,691.35	\$12,824.30	\$12,198.88	\$8,897.80	\$9,467.75	\$11,538.45	\$13,107.00	\$94,456.77
29	11322	ESCUELA DE EDUCACIÓN PARVULARIA "POPOTLÁN"	\$0.00	\$0.00	\$8,452.50	\$0.00	\$0.00	\$0.00	\$0.00	\$3,145.50
30	11323	CENTRO ESCOLAR "PROFESOR ROMEO HUMBERTO GONZALEZ"	\$0.00	\$0.00	\$0.00	\$0.00	\$0.00	\$0.00	\$30,034.85	\$8,371.69
31	11324	COMPLEJO EDUCATIVO "PROFESORA ANGELA DE JESUS HERNANDEZ DE ROMERO"	\$28,883.10	\$0.00	\$4,280.25	\$21,218.55	\$16,798.75	\$5,149.50	\$18,126.62	\$70,283.51
32	11325	CENTRO ESCOLAR "CASERIO EL GUAYCUME, CANTON SAN NICOLAS"	\$0.00	\$0.00	\$0.00	\$0.00	\$0.00	\$0.00	\$3,145.50	\$23,723.97
33	11327	CENTRO ESCOLAR "VALLE DEL SOL"	\$0.00	\$0.00	\$0.00	\$0.00	\$1,417.20	\$3,226.26	\$3,728.23	\$28,739.55
34	11328	ESCUELA DE EDUCACION PARVULARIA "COLONIA JARDINES DEL NORTE II"	\$0.00	\$0.00	\$0.00	\$0.00	\$0.00	\$32,755.66	\$37,527.85	\$491.30
35	11329	INSTITUTO NACIONAL "DE LA COLONIA CIUDAD OBRERA"	\$0.00	\$5,152.90	\$4,896.15	\$3,075.35	\$3,231.55	\$3,319.15	\$4,048.87	\$4,877.25
36	11330	INSTITUTO NACIONAL "DE APOA"	\$0.00	\$0.00	\$0.00	\$0.00	\$0.00	\$0.00	\$28,739.55	\$91,506.05
37	11331	CENTRO ESCOLAR "CANTON EL ANGEL"	\$0.00	\$0.00	\$0.00	\$0.00	\$0.00	\$0.00	\$491.30	\$14,517.11
38	11332	CENTRO ESCOLAR "CANTON JOYA GRANDE"	\$0.00	\$0.00	\$0.00	\$0.00	\$0.00	\$0.00	\$4,877.25	\$14,175.43
39	11333	CENTRO ESCOLAR "CORONEL FRANCISCO LINARES"	\$0.00	\$0.00	\$44,250.10	\$0.00	\$0.00	\$0.00	\$47,255.95	\$58,152.82
40	11334	CENTRO ESCOLAR "SAN MARTIN DE PORRES"	\$0.00	\$0.00	\$0.00	\$0.00	\$0.00	\$0.00	\$14,517.11	\$15,170.02
41	11336	CENTRO ESCOLAR "COLONIA LAS CAÑAS"	\$0.00	\$0.00	\$1,381.99	\$4,389.55	\$3,844.80	\$0.00	\$4,559.09	\$11,241.77
42	11337	COMPLEJO EDUCATIVO "SARA PALMA DE JULE"	\$0.00	\$0.00	\$0.00	\$12,971.75	\$12,971.75	\$0.00	\$32,209.32	\$29,129.70
43	11338	CENTRO ESCOLAR "REPUBLICA DE CHINA"	\$0.00	\$0.00	\$1,760.50	\$4,727.81	\$4,525.65	\$0.00	\$4,156.06	\$31,971.84
44	11339	CENTRO ESCOLAR "SAMARIA LAS MERCEDES"	\$0.00	\$0.00	\$0.00	\$0.00	\$0.00	\$0.00	\$11,241.77	\$102.20
45	11340	CENTRO ESCOLAR "INGENIERO JOSE NAPOLEON DUARTE"	\$6,692.70	\$3,573.75	\$0.00	\$0.00	\$0.00	\$0.00	\$18,863.25	\$4,820.50
46	11340	COMPLEJO EDUCATIVO "INGENIERO JOSE NAPOLEÓN DUARTE"	\$21,235.50	\$0.00	\$0.00	\$0.00	\$0.00	\$0.00	\$10,736.34	\$63,200.57
47	11341	CENTRO ESCOLAR "COLONIA SANTA LUCIA"	\$102.20	\$0.00	\$0.00	\$0.00	\$0.00	\$0.00	\$0.00	\$5,792.24
48	11342	CENTRO ESCOLAR "DE POPOTLAN"	\$4,820.50	\$0.00	\$0.00	\$0.00	\$0.00	\$0.00	\$0.00	\$23,187.42
49	11343	CENTRO ESCOLAR "ASENTAMIENTO DE LA COLONIA POPOTLAN"	\$0.00	\$0.00	\$5,038.85	\$16,448.55	\$18,015.37	\$0.00	\$23,697.80	\$8,548.30
50	11344	CENTRO ESCOLAR "VICENTE ACOSTA"	\$0.00	\$0.00	\$0.00	\$957.74	\$0.00	\$0.00	\$4,834.50	\$47,485.81
51	11345	CENTRO ESCOLAR "BENJAMIN BLOOM"	\$0.00	\$0.00	\$0.00	\$0.00	\$0.00	\$0.00	\$23,187.42	\$39,248.30
		ESCUELA DE EDUCACIÓN PARVULARIA "PROFESORA BERTA ARLINA MOLINA"	\$0.00	\$0.00	\$0.00	\$0.00	\$0.00	\$0.00	\$8,548.30	\$6,038.60



Nº	COD INFRA	CENTRO ESCOLAR	2017	2018	2019	2020	2021	2022	2023	TOTAL PENDIENTE DE LIQUIDAR
			MONTO	MONTO	MONTO	MONTO	MONTO	MONTO	MONTO	
53	11348	CENTRO ESCOLAR "CANTON TRES CEIBAS"	\$0.00	\$0.00	\$0.00	\$0.00	\$0.00	\$0.00	\$47,485.81	\$963.32
54	11349	COMPLEJO EDUCATIVO "INGENIERO GUILLERMO BORJA NATHAN"	\$0.00	\$0.00	\$0.00	\$0.00	\$0.00	\$0.00	\$39,248.30	\$32,681.10
55	11350	CENTRO ESCOLAR " CANTON GUADALUPE "	\$0.00	\$0.00	\$0.00	\$0.00	\$0.00	\$0.00	\$6,038.60	\$9,289.06
56	11351	CENTRO ESCOLAR " CANTON SAN NICOLAS "	\$0.00	\$0.00	\$0.00	\$0.00	\$0.00	\$0.00	\$963.32	\$72,115.35
57	11353	CENTRO ESCOLAR "DOCTOR DOROTEO VASCONCELOS"	\$0.00	\$0.00	\$0.00	\$0.00	\$0.00	\$0.00	\$32,681.10	\$37,334.95
58	11354	CENTRO ESCOLAR "DOCTOR ARTURO ROMERO"	\$0.00	\$0.00	\$0.00	\$0.00	\$0.00	\$0.00	\$9,289.06	\$17,311.85
59	11355	CENTRO ESCOLAR " PRESBITERO RAFAEL ARTURO LOPEZ, CANTON LOS LLANITOS "	\$17,381.85	\$15,100.70	\$14,574.95	\$6,118.50	\$5,773.85	\$6,240.75	\$6,924.75	\$3,113.67
60	11356	CENTRO ESCOLAR " CANTON EL ZAPOTE "	\$0.00	\$0.00	\$0.00	\$0.00	\$0.00	\$0.00	\$37,334.95	\$20,917.44
61	11357	ESCUELA DE EDUCACION PARVULARIA "HUGO LINDO"	\$0.00	\$0.00	\$0.00	\$0.00	\$0.00	\$0.00	\$17,311.85	\$18,680.05
62	11358	COMPLEJO EDUCATIVO EL RETIRO	\$0.00	\$0.00	\$0.00	\$0.00	\$0.00	\$0.00	\$3,113.67	\$18,037.31
63	11359	ESCUELA DE EDUCACION PARVULARIA "COLONIA ASCENCION"	\$3,883.60	\$9,351.65	\$0.00	\$0.00	\$0.00	\$0.00	\$7,682.19	\$1,760.15
64	11360	ESCUELA DE EDUCACION PARVULARIA "COLONIA SAN ANTONIO "	\$4,953.10	\$0.00	\$0.00	\$0.00	\$0.00	\$0.00	\$13,726.95	\$1,319.35
65	11363	ESCUELA DE EDUCACION PARVULARIA " CANTON SAN LUIS MARIONA "	\$0.00	\$0.00	\$0.00	\$0.00	\$0.00	\$0.00	\$18,037.31	\$14,679.94
66	11364	COMPLEJO EDUCATIVO "TOMAS CABRERA"	\$0.00	\$0.00	\$0.00	\$0.00	\$0.00	\$0.00	\$1,760.15	\$111,867.08
67	11365	COMPLEJO EDUCATIVO "LA PAZ"	\$0.00	\$0.00	\$0.00	\$0.00	\$0.00	\$0.00	\$1,319.35	\$29,715.12
68	11366	ESCUELA DE EDUCACION PARVULARIA "ALBERTO MASFERRER"	\$1,058.20	\$0.00	\$2,973.60	\$4,391.44	\$1,251.70	\$0.00	\$5,005.00	\$26,437.87
69	11367	COMPLEJO EDUCATIVO "ANGELA DE SOLER"	\$27,377.30	\$23,990.70	\$21,323.97	\$13,843.11	\$12,457.25	\$0.00	\$12,874.75	\$226,386.92
70	11368	ESCUELA DE EDUCACION PARVULARIA "MARIA AUXILIADORA"	\$6,948.95	\$0.00	\$205.78	\$0.00	\$0.00	\$0.00	\$22,560.39	\$11,832.10
71	11369	COMPLEJO EDUCATIVO "VILLAMARIONA"	\$5,729.20	\$0.00	\$0.00	\$8,145.42	\$0.00	\$0.00	\$12,563.25	\$38,791.75
72	11370	CENTRO ESCOLAR " SANTA ROSA "	\$36,945.95	\$44,853.55	\$31,829.04	\$32,572.00	\$33,128.00	\$9,444.00	\$37,614.38	\$23,213.63
73	11370	COMPLEJO EDUCATIVO " SANTA ROSA "	\$4,298.20	\$3,421.90	\$0.00	\$0.00	\$0.00	\$0.00	\$4,112.00	\$16,062.32
74	11372	COMPLEJO EDUCATIVO "HACIENDA COLIMA, CANTÓN EL TULE"	\$0.00	\$0.00	\$0.00	\$0.00	\$0.00	\$0.00	\$38,791.75	\$19,899.61
75	11374	CENTRO ESCOLAR " 1º DE JULIO DE 1823 "	\$1,036.60	\$5,609.15	\$6,747.64	\$5,232.14	\$4,588.10	\$0.00	\$0.00	\$16,045.05
76	11375	CENTRO ESCOLAR " CANTON LAS DELICIAS "	\$0.00	\$0.00	\$0.00	\$0.00	\$2,233.07	\$0.00	\$13,829.25	\$1,269.70
77	11376	CENTRO ESCOLAR CANTON POTRERO GRANDE	\$0.00	\$0.00	\$2,353.61	\$2,812.90	\$3,379.00	\$0.00	\$11,354.10	\$4,148.50
78	11377	COMPLEJO EDUCATIVO CANTON EL TULE	\$0.00	\$0.00	\$0.00	\$0.00	\$0.00	\$0.00	\$16,045.05	\$31,933.43
79	11378	COMPLEJO EDUCATIVO "HERBERT DE SOLA"	\$0.00	\$0.00	\$0.00	\$0.00	\$0.00	\$0.00	\$1,269.70	\$142,005.13
80	11379	CENTRO ESCOLAR " CANTON SAN RAFAEL "	\$0.00	\$0.00	\$0.00	\$0.00	\$0.00	\$0.00	\$4,148.50	\$25,737.90
81	11380	COMPLEJO EDUCATIVO "DELFINA DE DIAZ"	\$8,497.60	\$0.00	\$242.05	\$0.00	\$12,153.25	\$0.00	\$11,040.53	\$70,817.53
82	11381	ESCUELA DE EDUCACION PARVULARIA "PROFESORA MARÍA EMMA CASTRO DE CHIQUILLO"	\$23,737.85	\$25,131.85	\$20,522.46	\$18,600.35	\$18,915.50	\$15,659.70	\$19,437.42	\$10,835.05
83	11382	CENTRO ESCOLAR " CANTON SANTA BARBARA "	\$0.00	\$2,642.60	\$1,747.00	\$5,389.30	\$5,378.35	\$4,948.85	\$5,631.80	\$33,141.61
84	11383	CENTRO ESCOLAR " CASERIO SAN CRISTOBAL, CANTON LOMAS DE RAMOS "	\$0.00	\$0.00	\$0.00	\$0.00	\$0.00	\$14,088.75	\$56,728.78	\$6,587.45
85	11384	CENTRO ESCOLAR " CANTON ZACAMIL "	\$999.00	\$3,421.60	\$0.00	\$0.00	\$0.00	\$1,515.05	\$4,899.40	\$6,642.85
86	11385	CENTRO ESCOLAR " CANTON SAN JERONIMO "	\$2,430.75	\$0.00	\$2,640.00	\$7,666.05	\$7,113.41	\$6,347.00	\$6,944.40	\$9,885.43
87	11386	CENTRO ESCOLAR "SALVADOR SALAZAR ARRÚE"	\$0.00	\$0.00	\$0.00	\$0.00	\$0.00	\$0.00	\$6,587.45	\$59,776.36
88	11388	COMPLEJO EDUCATIVO "DOCTOR DAVID ESCOBAR GALINDO"	\$0.00	\$0.00	\$329.75	\$0.00	\$0.00	\$0.00	\$6,313.10	\$13,575.76
89	11389	CENTRO ESCOLAR " COLONIA SANTA LUCIA "	\$0.00	\$0.00	\$0.00	\$0.00	\$0.00	\$0.00	\$9,885.43	\$7,777.00
90	11389	COMPLEJO EDUCATIVO " COLONIA SANTA LUCIA "	\$3,813.75	\$5,147.00	\$26,775.99	\$0.00	\$5,560.38	\$0.00	\$18,479.24	\$17,968.80



Nº	COD INFRA	CENTRO ESCOLAR	2017	2018	2019	2020	2021	2022	2023	TOTAL PENDIENTE DE LIQUIDAR
			MONTO	MONTO	MONTO	MONTO	MONTO	MONTO	MONTO	
91	11390	COMPLEJO EDUCATIVO "COLONIA SAN FELIPE"	\$0.00	\$0.00	\$0.00	\$0.00	\$0.00	\$0.00	\$13,575.76	\$26,253.35
92	11392	COMPLEJO EDUCATIVO COMUNIDAD SAN BARTOLO DEL NORTE	\$7,777.00	\$0.00	\$0.00	\$0.00	\$0.00	\$0.00	\$0.00	\$60,521.96
93	11393	COMPLEJO EDUCATIVO REPARTO VALLE NUEVO	\$0.00	\$0.00	\$1,289.00	\$0.00	\$0.00	\$599.10	\$16,080.70	\$27,450.86
94	11394	CENTRO ESCOLAR " JARDINES DE SELT-SUTT"	\$5,750.50	\$0.00	\$273.00	\$5,484.75	\$0.00	\$0.00	\$14,745.10	\$22,669.33
95	11395	INSTITUTO NACIONAL DE SAN BARTOLO	\$0.00	\$0.00	\$636.61	\$0.00	\$24,525.25	\$0.00	\$35,360.10	\$179,736.96
96	11396	CENTRO ESCOLAR " CAMPAMENTO BANCO HIPOTECARIO "	\$0.00	\$0.00	\$570.00	\$0.00	\$0.00	\$172.70	\$26,708.16	\$53,827.05
97	11398	ESCUELA DE EDUCACIÓN PARVULARIA "COLONIA SANTA LUCÍA"	\$0.00	\$0.00	\$3,972.00	\$0.00	\$3,879.00	\$0.00	\$14,818.33	\$12,889.10
98	11399	CENTRO ESCOLAR " GENERAL JOSE MARIA PERALTA LAGOS "	\$30,192.00	\$0.00	\$31,669.10	\$40,279.50	\$6,835.50	\$15,291.06	\$55,469.80	\$4,191.40
99	11399	COMPLEJO EDUCATIVO "GENERAL JOSÉ MARÍA PERALTA LAGOS"	\$0.00	\$7,582.90	\$11,286.70	\$7,864.30	\$7,080.50	\$9,571.95	\$10,440.70	\$47,194.31
100	11400	COMPLEJO EDUCATIVO CANTÓN SAN BARTOLO	\$0.00	\$0.00	\$0.00	\$0.00	\$0.00	\$0.00	\$12,889.10	\$141,942.83
101	11402	CENTRO ESCOLAR " IGNACIA CRUZ CASTRO"	\$4,191.40	\$0.00	\$0.00	\$0.00	\$0.00	\$0.00	\$0.00	\$22,440.76
102	11405	CENTRO ESCOLAR " JARDINES DE SAN BARTOLO "	\$5,365.75	\$0.00	\$2,537.52	\$0.00	\$177.20	\$18,271.05	\$20,842.79	\$11,317.24
103	11406	COMPLEJO EDUCATIVO"COLONIA VERACRUZ, CANTÓN SAN BARTOLO"	\$9,074.30	\$9,488.75	\$16,112.48	\$21,841.15	\$21,590.00	\$29,095.62	\$34,740.53	\$22,724.43
104	11407	COMPLEJO EDUCATIVO "COLONIA LAS CAÑAS"	\$1,768.30	\$0.00	\$2,059.75	\$5,921.48	\$5,922.65	\$0.00	\$6,768.58	\$55,410.62
105	11409	CENTRO ESCOLAR " REPUBLICA DE VENEZUELA "	\$1,675.45	\$0.00	\$2,024.25	\$0.00	\$92.29	\$0.00	\$7,525.25	\$47,503.94
106	11410	CENTRO ESCOLAR "FABIO CASTILLO"	\$4,479.05	\$0.00	\$4,346.00	\$0.00	\$251.68	\$0.00	\$13,647.70	\$152,789.46
107	11411	CENTRO ESCOLAR "JOHN F. KENNEDY"	\$3,593.65	\$0.00	\$3,805.33	\$7,852.65	\$12,540.70	\$13,332.17	\$14,286.12	\$119,036.68
108	11412	ESCUELA DE EDUCACION PARVULARIA " GLORIA DE BORJA NATAN"	\$11,577.00	\$0.00	\$7,207.52	\$4,939.80	\$0.00	\$0.00	\$23,779.62	\$923.04
109	11413	ESCUELA DE EDUCACION PARVULARIA " COMUNIDAD JARDIN, COLONIA JARDIN "	\$24,729.00	\$13,651.55	\$33,119.74	\$41,641.90	\$0.00	\$0.00	\$39,647.27	\$488.70
110	11414	CENTRO ESCOLAR "REPÚBLICA DE FRANCIA"	\$16,407.90	\$0.00	\$31,233.85	\$23,143.04	\$23,688.89	\$0.00	\$24,563.00	\$15,977.92
111	11415	ESCUELA DE EDUCACION ESPECIAL "DE MEJICANOS"	\$0.00	\$0.00	\$0.00	\$0.00	\$0.00	\$0.00	\$923.04	\$3,047.97
112	11416	CENTRO ESCOLAR "CESAR GUZMÁN"	\$0.00	\$0.00	\$0.00	\$0.00	\$0.00	\$0.00	\$488.70	\$8,809.40
113	11420	INSTITUTO NACIONAL "MAESTRO ALBERTO MASFERRER "	\$0.00	\$0.00	\$0.00	\$0.00	\$0.00	\$0.00	\$15,977.92	\$8,512.20
114	11422	CENTRO ESCOLAR " REPUBLICA ORIENTAL DEL URUGUAY"	\$0.00	\$0.00	\$0.00	\$0.00	\$0.00	\$0.00	\$3,047.97	\$160,463.27
115	11422	COMPLEJO EDUCATIVO "REPÚBLICA ORIENTAL DEL URUGUAY"	\$0.00	\$0.00	\$0.00	\$0.00	\$0.00	\$0.00	\$8,809.40	\$147,172.98
116	11425	CENTRO ESCOLAR "PROFESORA RAFAELA ADELINA FIGUEROA DE PACHECO"	\$0.00	\$0.00	\$0.00	\$0.00	\$0.00	\$0.00	\$8,512.20	\$9,501.96
117	11426	CENTRO ESCOLAR " CANTON SAN ROQUE "	\$53,237.60	\$55,135.50	\$52,090.17	\$0.00	\$0.00	\$0.00	\$0.00	\$17,515.44
118	11427	COMPLEJO EDUCATIVO " REINO DE SUECIA "	\$0.00	\$0.00	\$0.00	\$36,473.45	\$36,726.95	\$33,249.80	\$40,722.78	\$26,802.71
119	11428	CENTRO ESCOLAR "COLONIA SAN RAMON"	\$0.00	\$0.00	\$0.00	\$0.00	\$0.00	\$0.00	\$9,501.96	\$30,610.43
120	11429	ESCUELA DE EDUCACIÓN PARVULARIA "ZACAMIL"	\$0.00	\$0.00	\$0.00	\$0.00	\$0.00	\$0.00	\$17,515.44	\$4,719.30
121	11430	CENTRO ESCOLAR "ASOCIACION SALVADOREÑA DE SEÑORAS DE INGENIEROS CIVILES"	\$0.00	\$0.00	\$0.00	\$0.00	\$0.00	\$0.00	\$26,802.71	\$17,136.33
122	11431	COMPLEJO EDUCATIVO "PROFESORA HERMINIA MARTÍNEZ ALVARENGA"	\$0.00	\$0.00	\$0.00	\$0.00	\$0.00	\$0.00	\$30,610.43	\$17,822.25
123	11432	CENTRO ESCOLAR " COLONIA SAN MAURICIO "	\$0.00	\$0.00	\$0.00	\$0.00	\$0.00	\$0.00	\$4,719.30	\$14,434.68
124	11433	COMPLEJO EDUCATIVO " PROFESORA MARÍA AMANDA ARTIGA DE VILLALTA "	\$6,449.00	\$0.00	\$0.00	\$0.00	\$1,437.00	\$4,258.75	\$4,991.58	\$45,072.85
129	11434	CENTRO ESCOLAR "BARRIO LAS DELICIAS"	\$0.00	\$0.00	\$0.00	\$0.00	\$0.00	\$0.00	\$17,822.25	\$60,787.84



Nº	COD INFRA	CENTRO ESCOLAR	2017	2018	2019	2020	2021	2022	2023	TOTAL PENDIENTE DE LIQUIDAR
			MONTO	MONTO	MONTO	MONTO	MONTO	MONTO	MONTO	
126	11435	CENTRO ESCOLAR " ANTONIO NAJARRO "	\$0.00	\$0.00	\$0.00	\$0.00	\$0.00	\$0.00	\$14,434.68	\$8,483.91
127	11436	COMPLEJO EDUCATIVO "AMALIA VDA. DE MENENDEZ"	\$0.00	\$0.00	\$0.00	\$0.00	\$0.00	\$0.00	\$45,072.85	\$32,302.80
128	11437	CENTRO ESCOLAR " 22 DE JUNIO "	\$0.00	\$10,273.00	\$14,896.33	\$11,582.30	\$3,443.50	\$10,716.30	\$9,876.41	\$75,272.31
129	11438	COMPLEJO EDUCATIVO "JAPÓN"	\$0.00	\$0.00	\$1,369.50	\$0.00	\$3,500.55	\$0.00	\$3,613.86	\$24,430.75
130	11439	CENTRO ESCOLAR " COLONIA SAN SIMON "	\$0.00	\$0.00	\$0.00	\$0.00	\$0.00	\$0.00	\$32,302.80	\$28,457.20
131	11440	CENTRO ESCOLAR " CANTON MAPILAPA "	\$22,197.35	\$19,911.50	\$15,498.38	\$0.00	\$3,864.15	\$0.00	\$13,800.93	\$41,002.33
132	11441	COMPLEJO EDUCATIVO " CANTON TUTULTEPEQUE "	\$0.00	\$0.00	\$0.00	\$0.00	\$0.00	\$0.00	\$24,430.75	\$20,306.63
133	11443	CENTRO ESCOLAR " CANTON ALDEA DE LAS MERCEDES "	\$0.00	\$1,036.60	\$6,376.00	\$0.00	\$294.60	\$0.00	\$20,750.00	\$16,060.30
134	11449	CENTRO ESCOLAR " CANTON BARBA RUBIA "	\$2,760.90	\$0.00	\$13,196.88	\$12,625.85	\$0.00	\$0.00	\$12,418.70	\$4,287.30
135	11450	INSTITUTO NACIONAL " JUAN PABLO II "	\$0.00	\$0.00	\$0.00	\$0.00	\$0.00	\$0.00	\$20,306.63	\$74,068.20
136	11451	CENTRO ESCOLAR " JOSÉ MATÍAS DELGADO "	\$0.00	\$0.00	\$0.00	\$0.00	\$0.00	\$0.00	\$16,060.30	\$49,647.81
137	11452	CENTRO ESCOLAR " GENERAL FRANCISCO MORAZÁN "	\$0.00	\$0.00	\$0.00	\$0.00	\$0.00	\$0.00	\$4,287.30	\$96,261.17
138	11453	COMPLEJO EDUCATIVO " PROFESOR ALBERTO MONTIEL V. "	\$9,312.00	\$23,766.90	\$5,828.65	\$18,708.00	\$0.00	\$0.00	\$16,452.65	\$17,813.15
139	11457	CENTRO ESCOLAR " CANTON SANTA LUCIA LOS PALONES "	\$0.00	\$0.00	\$0.00	\$0.00	\$0.00	\$0.00	\$49,647.81	\$51,335.96
140	11464	CENTRO ESCOLAR " CANTON LOS TRONCONES "	\$16,522.30	\$19,068.95	\$20,579.29	\$13,360.41	\$13,800.20	\$0.00	\$12,930.02	\$7,669.04
141	11468	CENTRO ESCOLAR " CANTON MIL CUMBRES "	\$0.00	\$0.00	\$0.00	\$0.00	\$0.00	\$0.00	\$17,813.15	\$14,062.16
142	11469	COMPLEJO EDUCATIVO " PROFESOR BERNARDINO VILLAMARIONA "	\$7,537.85	\$18,637.65	\$7,738.00	\$0.00	\$3,789.00	\$0.00	\$13,633.46	\$45,028.28
143	11471	COMPLEJO EDUCATIVO " MANUEL JOSE ARCE "	\$0.00	\$0.00	\$0.00	\$0.00	\$0.00	\$0.00	\$7,669.04	\$52,974.78
144	11472	CENTRO ESCOLAR " CANTON EL CARRIZAL "	\$3,968.00	\$0.00	\$2,315.50	\$0.00	\$0.00	\$0.00	\$7,778.66	\$3,290.22
145	11474	CENTRO ESCOLAR " CANTON LAS BARROSAS "	\$0.00	\$3,107.25	\$0.00	\$0.00	\$0.00	\$0.00	\$41,921.03	\$9,224.76
146	11475	CENTRO ESCOLAR " REPUBLICA DE AUSTRIA "	\$0.00	\$0.00	\$2,397.64	\$0.00	\$0.00	\$0.00	\$50,577.14	\$1,478.69
147	11477	CENTRO ESCOLAR " CANTON PALO GRANDE "	\$0.00	\$0.00	\$0.00	\$0.00	\$0.00	\$651.50	\$2,638.72	\$4,164.45
148	11477	COMPLEJO EDUCATIVO " CANTÓN PALO GRANDE "	\$0.00	\$0.00	\$0.00	\$0.00	\$0.00	\$0.00	\$9,224.76	\$20,932.02
149	11478	INSTITUTO NACIONAL DE SAN MARCOS	\$0.00	\$0.00	\$0.00	\$0.00	\$0.00	\$0.00	\$1,478.69	\$48,778.00
150	11479	CENTRO ESCOLAR " CANTON LOS ANDES "	\$0.00	\$4,164.45	\$0.00	\$0.00	\$0.00	\$0.00	\$0.00	\$11,786.15
151	11481	CENTRO ESCOLAR " CANTON GUADALUPE "	\$0.00	\$1,653.25	\$856.68	\$4,585.85	\$6,552.11	\$0.00	\$7,284.13	\$28,137.70
152	11482	COMPLEJO EDUCATIVO " COLONIA EL MILAGRO "	\$0.00	\$0.00	\$25,396.45	\$0.00	\$6,015.00	\$0.00	\$17,366.55	\$29,017.15
153	11483	CENTRO ESCOLAR " DOCTOR EUSEBIO CORDON CEA "	\$0.00	\$3,964.25	\$4,171.86	\$0.00	\$1,158.30	\$0.00	\$2,491.74	\$94,287.45
154	11484	CENTRO ESCOLAR " CANTON SAN JOSE AGUACATITAN "	\$7,548.20	\$8,993.50	\$0.00	\$0.00	\$0.00	\$0.00	\$11,596.00	\$10,697.08
155	11485	CENTRO ESCOLAR " CANTON CASA DE PIEDRA "	\$5,901.50	\$0.00	\$0.00	\$4,300.75	\$233.32	\$0.00	\$18,581.58	\$1,717.75
156	11486	COMPLEJO EDUCATIVO " COLONIA SAN ANTONIO "	\$6,302.85	\$0.00	\$19,732.45	\$0.00	\$18,549.65	\$22,996.50	\$26,706.00	\$23,227.40
157	11488	CENTRO ESCOLAR " PROFESOR JUSTO GONZÁLEZ "	\$3,202.60	\$0.00	\$2,301.98	\$912.50	\$0.00	\$0.00	\$4,280.00	\$25,241.18
158	11489	CENTRO ESCOLAR " COMUNIDAD 10 DE OCTUBRE "	\$0.00	\$0.00	\$0.00	\$0.00	\$0.00	\$0.00	\$1,717.75	\$21,419.90
159	11489	COMPLEJO EDUCATIVO " COMUNIDAD 10 DE OCTUBRE "	\$0.00	\$0.00	\$0.00	\$0.00	\$0.00	\$0.00	\$23,227.40	\$46,567.46
160	11491	INSTITUTO NACIONAL " PROFESORA BERTHA FIDELIA CAÑAS "	\$0.00	\$0.00	\$0.00	\$0.00	\$0.00	\$0.00	\$25,241.18	\$2,341.25
161	11492	CENTRO ESCOLAR " IGNACIO PACHECO CASTRO "	\$0.00	\$21,419.90	\$0.00	\$0.00	\$0.00	\$0.00	\$0.00	\$15,934.97
162	11492	COMPLEJO EDUCATIVO " IGNACIO PACHECO CASTRO "	\$0.00	\$6,952.50	\$14,623.16	\$0.00	\$0.00	\$0.00	\$24,991.80	\$48,752.85
163	11493	CENTRO ESCOLAR " DOMINGO FAUSTINO SARMIENTO "	\$0.00	\$0.00	\$0.00	\$0.00	\$0.00	\$0.00	\$2,341.25	\$27,181.50
164	11494	CENTRO ESCOLAR " SAN MARCOS "	\$4,132.20	\$0.00	\$11,802.77	\$0.00	\$0.00	\$0.00	\$0.00	\$6,020.84
165	11495	COMPLEJO EDUCATIVO " GOLDTREE LIEBES "	\$0.00	\$0.00	\$0.00	\$574.50	\$17,222.75	\$0.00	\$30,955.60	\$141,171.21
166	11496	ESCUELA DE EDUCACION PARVULARIA " SAN MARCOS "	\$0.00	\$0.00	\$0.00	\$0.00	\$0.00	\$0.00	\$27,181.50	\$39,431.46
167	11498	CENTRO ESCOLAR " COLONIA ANEMONA "	\$0.00	\$0.00	\$0.00	\$0.00	\$0.00	\$0.00	\$6,020.84	\$22,144.19
168	11499	COMPLEJO EDUCATIVO " COLONIA TIERRA VIRGEN "	\$0.00	\$26,472.50	\$26,595.69	\$0.00	\$0.00	\$42,559.60	\$45,543.42	\$11,294.60
169	11500	CENTRO ESCOLAR " OLOF PALME "	\$2,452.25	\$4,802.50	\$4,885.00	\$5,288.01	\$6,487.20	\$7,195.30	\$8,321.20	\$14,924.98



Nº	COD INFRA	CENTRO ESCOLAR	2017	2018	2019	2020	2021	2022	2023	TOTAL PENDIENTE DE LIQUIDAR
			MONTO	MONTO	MONTO	MONTO	MONTO	MONTO	MONTO	
170	11501	CENTRO ESCOLAR "URBANIZACION SANTA TERESA"	\$2,001.75	\$0.00	\$0.00	\$7,009.40	\$0.00	\$5,352.75	\$7,780.29	\$53,751.07
171	11502	ESCUELA DE EDUCACION PARVULARIA "MARGARITA OVIEDO DE VENUTOLO"	\$0.00	\$0.00	\$0.00	\$0.00	\$0.00	\$0.00	\$11,294.60	\$12,026.10
172	11503	CENTRO ESCOLAR "COLONIA SAN MARTIN DE PORRES"	\$1,272.00	\$0.00	\$0.00	\$0.00	\$0.00	\$0.00	\$13,652.98	\$17,005.66
173	11505	INSTITUTO NACIONAL DE SAN MARTIN	\$6,101.00	\$0.00	\$0.00	\$22,430.22	\$0.00	\$0.00	\$25,219.85	\$48,746.45
174	11506	COMPLEJO EDUCATIVO "SAN MARTIN"	\$0.00	\$0.00	\$0.00	\$0.00	\$0.00	\$0.00	\$12,026.10	\$28,103.01
175	11507	COMPLEJO EDUCATIVO "JORGE LARDE"	\$2,507.75	\$0.00	\$0.00	\$6,171.11	\$0.00	\$0.00	\$8,326.80	\$161,493.22
176	11508	CENTRO ESCOLAR "COLONIA LA PALMA, CANTON LA PALMA"	\$0.00	\$0.00	\$0.00	\$54.00	\$9,635.60	\$0.00	\$39,056.85	\$27,618.45
177	11509	ESCUELA DE EDUCACION PARVULARIA "PROFESORA MARGOTH TULA DE MORAN"	\$6,192.00	\$0.00	\$313.99	\$0.00	\$3,969.00	\$4,227.12	\$13,400.90	\$73,497.80
178	11510	CENTRO ESCOLAR "CANTON SAN JOSE PRIMERO"	\$15,697.60	\$0.00	\$0.00	\$2,206.45	\$1,581.85	\$67,140.00	\$74,867.32	\$8,943.89
179	11511	CENTRO ESCOLAR "CANTON EL ROSARIO"	\$3,705.75	\$0.00	\$0.00	\$0.00	\$0.00	\$11,593.95	\$12,318.75	\$16,006.27
180	11512	CENTRO ESCOLAR "CANTON LA PALMA"	\$18,271.50	\$16,151.30	\$14,717.55	\$0.00	\$8,331.70	\$2,798.75	\$13,227.00	\$89,433.17
181	11514	CENTRO ESCOLAR " CANTON ANIMAS "	\$1,778.40	\$0.00	\$0.00	\$3,790.40	\$0.00	\$0.00	\$3,375.09	\$7,068.79
182	11515	CENTRO ESCOLAR " CANTON EL SAUCE "	\$1,639.55	\$0.00	\$0.00	\$7,009.92	\$0.00	\$0.00	\$7,356.80	\$11,443.20
183	11516	CENTRO ESCOLAR " CANTON LA FLOR "	\$8,181.00	\$0.00	\$0.00	\$23,568.72	\$31,248.70	\$0.00	\$26,434.75	\$3,396.00
184	11516	COMPLEJO EDUCATIVO "CANTÓN LA FLOR"	\$0.00	\$0.00	\$0.00	\$0.00	\$0.00	\$0.00	\$7,068.79	\$13,042.25
185	11517	CENTRO ESCOLAR " CANTON LAS DELICIAS "	\$779.00	\$0.00	\$0.00	\$855.50	\$2,995.40	\$3,036.95	\$3,776.35	\$22,073.50
186	11518	CENTRO ESCOLAR "COLONIA ROSA LINDA"	\$3,396.00	\$0.00	\$0.00	\$0.00	\$0.00	\$0.00	\$0.00	\$12,163.10
187	11518	COMPLEJO EDUCATIVO "COLONIA ROSA LINDA"	\$0.00	\$0.00	\$0.00	\$0.00	\$0.00	\$0.00	\$13,042.25	\$32,956.18
188	11522	INSTITUTO NACIONAL "ALBERT CAMUS "	\$2,955.05	\$0.00	\$0.00	\$9,361.55	\$0.00	\$0.00	\$9,756.90	\$34,383.90
189	11523	INSTITUTO NACIONAL "GENERAL JESUS MARIA BRAN"	\$4,318.50	\$0.00	\$0.00	\$3,728.00	\$4,116.60	\$0.00	\$0.00	\$11,447.75
190	11531	CENTRO ESCOLAR " COLONIA LLANO VERDE "	\$0.00	\$0.00	\$0.00	\$0.00	\$0.00	\$15,904.25	\$17,051.93	\$33,083.24
191	11532	CENTRO ESCOLAR "GENERAL FRANCISCO MORAZÁN"	\$0.00	\$0.00	\$0.00	\$0.00	\$0.00	\$0.00	\$34,383.90	\$18,234.76
192	11533	INSTITUTO NACIONAL " ACCION CIVICA MILITAR "	\$0.00	\$0.00	\$0.00	\$0.00	\$6,472.75	\$0.00	\$4,975.00	\$21,165.00
193	11535	ESCUELA DE EDUCACIÓN PARVULARIA COLONIA ATACATL	\$4,567.00	\$0.00	\$5,785.18	\$0.00	\$0.00	\$0.00	\$22,731.06	\$2,791.36
194	11536	ESCUELA DE EDUCACION PARVULARIA " SAGRADO CORAZÓN DE JESÚS"	\$0.00	\$0.00	\$0.00	\$0.00	\$0.00	\$0.00	\$18,234.76	\$6,150.10
195	11540	INSTITUTO NACIONAL "GENERAL FRANCISCO MENÉNDEZ"	\$0.00	\$0.00	\$0.00	\$0.00	\$0.00	\$9,837.00	\$11,328.00	\$19,057.40
196	11541	INSTITUTO NACIONAL " GENERAL FRANCISCO MORAZÁN "	\$0.00	\$0.00	\$0.00	\$0.00	\$0.00	\$0.00	\$2,791.36	\$42,654.60
197	11542	ESCUELA NACIONAL DE COMERCIO	\$0.00	\$0.00	\$0.00	\$1,814.65	\$2,144.45	\$0.00	\$2,191.00	\$8,899.05
198	11543	INSTITUTO NACIONAL TECNICO INDUSTRIAL	\$0.00	\$0.00	\$0.00	\$0.00	\$0.00	\$0.00	\$19,057.40	\$10,960.20
199	11546	INSTITUTO NACIONAL " GENERAL MANUEL JOSE ARCE "	\$10,323.00	\$0.00	\$0.00	\$0.00	\$17,529.00	\$0.00	\$14,802.60	\$13,018.40
200	11547	INSTITUTO NACIONAL " PROFESOR JAIME FRANCISCO LOPEZ"	\$0.00	\$0.00	\$0.00	\$0.00	\$0.00	\$0.00	\$8,899.05	\$19,922.55
201	11548	ESCUELA DE EDUCACION PARVULARIA " JOSE CECILIO DEL VALLE "	\$0.00	\$0.00	\$0.00	\$0.00	\$0.00	\$0.00	\$10,960.20	\$7,769.65
202	11549	ESCUELA DE EDUCACION PARVULARIA " COMUNIDAD EL PRADO "	\$0.00	\$0.00	\$0.00	\$0.00	\$0.00	\$0.00	\$13,018.40	\$4,538.65
203	11550	CENTRO ESCOLAR POETA JUAN RAMON MOLINA	\$0.00	\$0.00	\$3,163.30	\$4,952.50	\$4,845.55	\$3,597.00	\$3,364.20	\$15,269.06
204	11552	CENTRO ESCOLAR " DOCTOR JOSÉ ANTONIO RODRÍGUEZ PORTH "	\$2,595.50	\$0.00	\$554.25	\$1,468.40	\$1,708.40	\$0.00	\$1,443.10	\$42,951.63
205	11553	ESCUELA DE EDUCACION ESPECIAL " DEL CENTRO DE CAPACITACION LABORAL EL PROGRESO "	\$0.00	\$0.00	\$0.00	\$0.00	\$0.00	\$0.00	\$4,538.65	\$25,363.41
206	11554	ESCUELA DE EDUCACION PARVULARIA " LAS ABEJITAS "	\$1,230.25	\$0.00	\$0.00	\$4,337.95	\$4,556.90	\$0.00	\$5,143.96	\$447.00



Nº	COD INFRA	CENTRO ESCOLAR	2017	2018	2019	2020	2021	2022	2023	TOTAL PENDIENTE DE LIQUIDAR
			MONTO	MONTO	MONTO	MONTO	MONTO	MONTO	MONTO	
207	11556	ESCUELA DE EDUCACION PARVULARIA " DEL SERVIDOR MUNICIPAL "	\$0.00	\$0.00	\$0.00	\$13,290.60	\$13,899.75	\$0.00	\$15,761.28	\$548.50
208	11557	ESCUELA DE EDUCACION PARVULARIA " SAN JOSE "	\$3,815.50	\$0.00	\$8,547.00	\$5,895.20	\$0.00	\$0.00	\$7,105.71	\$311.00
209	11558	ESCUELA DE EDUCACION PARVULARIA " EL MODELO "	\$0.00	\$0.00	\$0.00	\$0.00	\$0.00	\$0.00	\$447.00	\$4,111.27
210	11559	ESCUELA DE EDUCACION PARVULARIA "SAN JACINTO"	\$0.00	\$0.00	\$0.00	\$0.00	\$0.00	\$0.00	\$548.50	\$713.08
211	11561	ESCUELA DE EDUCACION PARVULARIA "COLONIA RENSON IRCA"	\$0.00	\$0.00	\$0.00	\$0.00	\$0.00	\$0.00	\$311.00	\$7,181.30
212	11562	CENTRO ESCOLAR " COLONIA ESMERALDA "	\$511.00	\$0.00	\$0.00	\$973.65	\$1,269.65	\$0.00	\$1,356.97	\$3,734.35
213	11563	ESCUELA DE EDUCACION PARVULARIA " COLONIA ATONALT "	\$0.00	\$0.00	\$0.00	\$0.00	\$0.00	\$0.00	\$713.08	\$1,086.05
214	11570	ESCUELA DE EDUCACION PARVULARIA "SAN MIGUELITO"	\$1,087.80	\$1,439.50	\$167.50	\$0.00	\$0.00	\$0.00	\$4,486.50	\$6,628.28
215	11572	CENTRO ESCOLAR "COLONIA BRISAS DE CANDELARIA"	\$0.00	\$0.00	\$0.00	\$0.00	\$0.00	\$0.00	\$3,734.35	\$35,672.45
216	11573	ESCUELA DE EDUCACION ESPECIAL "DEL BARRIO SAN JACINTO"	\$0.00	\$0.00	\$0.00	\$0.00	\$338.20	\$0.00	\$747.85	\$12,432.45
217	11573	ESCUELA DE EDUCACION ESPECIAL DE SAN JACINTO	\$0.00	\$0.00	\$1,485.05	\$1,449.27	\$1,232.40	\$1,308.30	\$1,153.26	\$2,220.20
218	11573	ESCUELA DE EDUCACION ESPECIAL DEL BARRIO SAN JACINTO	\$7,339.80	\$0.00	\$7,557.82	\$4,891.45	\$5,107.20	\$5,153.84	\$5,622.34	\$5,334.90
219	11574	CENTRO ESCOLAR " REPUBLICA DE CANADA "	\$0.00	\$0.00	\$0.00	\$0.00	\$2,625.25	\$0.00	\$9,807.20	\$51,191.00
220	11575	CENTRO ESCOLAR "CANTON SAN CRISTOBAL"	\$0.00	\$0.00	\$0.00	\$0.00	\$0.00	\$2,220.20	\$0.00	\$6,970.90
221	11576	ESCUELA DE EDUCACION PARVULARIA "COLONIA CENTRO AMERICA"	\$0.00	\$0.00	\$0.00	\$0.00	\$0.00	\$5,334.90	\$0.00	\$5,263.59
222	11580	CENTRO ESCOLAR "AMATEPEC"	\$10,383.70	\$199.50	\$4,405.50	\$12,315.60	\$12,884.10	\$0.00	\$11,002.60	\$12,567.01
223	11581	CENTRO ESCOLAR "PROFESOR CARLOS CRUZ AVALOS"	\$0.00	\$0.00	\$0.00	\$0.00	\$0.00	\$0.00	\$6,970.90	\$19,554.00
224	11583	CENTRO ESCOLAR "COMUNIDAD SERPAS"	\$0.00	\$0.00	\$0.00	\$0.00	\$0.00	\$0.00	\$5,263.59	\$7,003.05
225	11584	CENTRO ESCOLAR "CASERIO LAS LAJAS, CANTON SAN ANTONIO ABAD"	\$0.00	\$0.00	\$0.00	\$0.00	\$0.00	\$0.00	\$12,567.01	\$25,244.85
226	11585	CENTRO ESCOLAR "EL PROGRESO"	\$5,649.25	\$0.00	\$172.50	\$0.00	\$4,448.90	\$4,260.74	\$5,022.61	\$5,438.76
227	11587	ESCUELA DE EDUCACION PARVULARIA "MARIA AGUSTINA BEDOYA AGUILAR"	\$0.00	\$1,301.50	\$657.25	\$0.00	\$0.00	\$0.00	\$5,044.30	\$1,600.00
228	11589	ESCUELA DE EDUCACION PARVULARIA "CENTRO URBANO MONSERRAT"	\$1,982.25	\$0.00	\$0.00	\$8,420.20	\$8,040.40	\$0.00	\$6,802.00	\$1,241.10
229	11590	CENTRO ESCOLAR "ALBERTO FERRACUTI"	\$0.00	\$0.00	\$0.00	\$0.00	\$0.00	\$0.00	\$5,438.76	\$5,380.39
230	11591	CENTRO ESCOLAR "CONFEDERACION SUIZA"	\$0.00	\$0.00	\$0.00	\$0.00	\$0.00	\$0.00	\$1,600.00	\$21,898.74
231	11592	CENTRO ESCOLAR "JOSE MEJIA"	\$0.00	\$0.00	\$0.00	\$0.00	\$304.00	\$0.00	\$937.10	\$21,140.64
232	11593	CENTRO ESCOLAR "SAN ANTONIO ABAD"	\$1,368.60	\$0.00	\$0.00	\$0.00	\$0.00	\$0.00	\$4,011.79	\$14,740.32
233	11594	CENTRO ESCOLAR "JUANA LOPEZ"	\$0.00	\$0.00	\$0.00	\$0.00	\$0.00	\$0.00	\$21,898.74	\$115,743.52
234	11595	CENTRO ESCOLAR "COLONIA BERNAL, CANTON SAN ANTONIO ABAD"	\$0.00	\$149.90	\$0.00	\$0.00	\$0.00	\$9,552.62	\$11,438.12	\$3,969.05
235	11596	CENTRO ESCOLAR "BENJAMIN SOL MILLET"	\$0.00	\$0.00	\$0.00	\$0.00	\$0.00	\$0.00	\$14,740.32	\$8,249.80
236	11597	CENTRO ESCOLAR "JUAN RAMON JIMENEZ"	\$33,124.80	\$38,918.25	\$697.75	\$0.00	\$8,855.00	\$296.52	\$33,851.20	\$26,330.56
237	11598	CENTRO ESCOLAR "REPÚBLICA DE ITALIA"	\$0.00	\$0.00	\$0.00	\$0.00	\$0.00	\$0.00	\$3,969.05	\$52,480.65
238	11599	CENTRO ESCOLAR "CASERIO LA PEDRERA COLONIA COSTA RICA"	\$0.00	\$0.00	\$0.00	\$0.00	\$0.00	\$0.00	\$8,249.80	\$6,434.96
239	11600	ESCUELA DE EDUCACION PARVULARIA "DOCTOR OSWALDO ESCOBAR VELADO"	\$0.00	\$0.00	\$0.00	\$7,663.35	\$9,427.15	\$0.00	\$9,240.06	\$344.50
240	11601	ESCUELA DE EDUCACION PARVULARIA "ESTADO DE ISRAEL"	\$3,602.05	\$7,890.60	\$0.00	\$11,750.75	\$15,922.55	\$0.00	\$13,314.70	\$8,655.60
241	11602	ESCUELA DE EDUCACION PARVULARIA "COLONIA MONSERRAT"	\$0.00	\$0.00	\$0.00	\$0.00	\$0.00	\$0.00	\$6,434.96	\$907.40



Nº	COD INFRA	CENTRO ESCOLAR	2017	2018	2019	2020	2021	2022	2023	TOTAL PENDIENTE DE LIQUIDAR
			MONTO	MONTO	MONTO	MONTO	MONTO	MONTO	MONTO	
242	11603	ESCUELA DE EDUCACIÓN PARVULARIA "MARTA CARBONELL DE QUITIÑO"	\$0.00	\$0.00	\$0.00	\$0.00	\$0.00	\$0.00	\$344.50	\$17,320.43
243	11604	ESCUELA DE EDUCACION PARVULARIA "PROFESORA LUISA MORAN CASTRO"	\$666.00	\$0.00	\$3,823.75	\$2,496.45	\$833.60	\$0.00	\$835.80	\$7,342.20
244	11607	ESCUELA DE EDUCACION PARVULARIA "PROFESORA MARIA ESCOBAR GRANILLO"	\$0.00	\$0.00	\$0.00	\$0.00	\$0.00	\$0.00	\$907.40	\$3,014.50
245	11608	ESCUELA DE EDUCACION PARVULARIA "GABRIELA MISTRAL"	\$1,487.40	\$1,413.75	\$1,523.00	\$0.00	\$2,073.50	\$4,351.20	\$6,471.58	\$11,942.85
246	11610	ESCUELA DE EDUCACION PARVULARIA "MARIA BEDOYA AGUILAR"	\$88.00	\$0.00	\$0.00	\$0.00	\$0.00	\$3,173.00	\$4,081.20	\$3,713.24
247	11611	ESCUELA DE EDUCACION PARVULARIA "JORGE LARDE"	\$0.00	\$1,035.55	\$632.45	\$0.00	\$597.75	\$0.00	\$748.75	\$4,370.10
248	11612	ESCUELA DE EDUCACION PARVULARIA "BARRIO SANTA ANITA"	\$682.00	\$0.00	\$2,442.50	\$0.00	\$4,901.15	\$0.00	\$3,917.20	\$6,347.83
249	11615	ESCUELA DE EDUCACION PARVULARIA "MARIA MONTESSORI"	\$0.00	\$0.00	\$0.00	\$0.00	\$0.00	\$0.00	\$3,713.24	\$877.00
250	11617	ESCUELA DE EDUCACION PARVULARIA "CAPITAN GENERAL GERARDO BARRIOS"	\$0.00	\$0.00	\$0.00	\$0.00	\$0.00	\$0.00	\$4,370.10	\$11,957.39
251	11618	ESCUELA DE EDUCACION PARVULARIA "ROSAURA ZAPATA"	\$0.00	\$0.00	\$0.00	\$0.00	\$0.00	\$0.00	\$6,347.83	\$2,884.50
252	11619	ESCUELA DE EDUCACION PARVULARIA "OVIDIO DECROLY"	\$0.00	\$0.00	\$0.00	\$0.00	\$0.00	\$0.00	\$877.00	\$2,242.00
253	11620	ESCUELA DE EDUCACION PARVULARIA "ANGELA ACEITUNO DE GUTIERREZ"	\$0.00	\$3,558.75	\$0.00	\$0.00	\$1,904.00	\$3,157.56	\$3,337.08	\$6,632.75
254	11621	ESCUELA DE EDUCACION PARVULARIA "COLONIA SAN BENITO"	\$0.00	\$0.00	\$0.00	\$0.00	\$0.00	\$0.00	\$2,884.50	\$14,929.56
255	11622	ESCUELA DE EDUCACION PARVULARIA "SANTA MARTA"	\$0.00	\$0.00	\$0.00	\$0.00	\$0.00	\$2,242.00	\$0.00	\$4,837.35
256	11623	ESCUELA DE EDUCACIÓN PARVULARIA "DOCTOR JOSÉ GUSTAVO GUERRERO"	\$0.00	\$0.00	\$1,088.50	\$1,394.77	\$1,046.00	\$1,495.90	\$1,607.58	\$2,925.40
257	11624	ESCUELA DE EDUCACION PARVULARIA "SOLEDAD M. DE ALAS"	\$3,565.15	\$0.00	\$0.00	\$0.00	\$5,481.10	\$0.00	\$5,883.31	\$3,217.81
258	11625	ESCUELA DE EDUCACION PARVULARIA "SOLEDAD M. DE ALAS, COLONIA ACOLHUATAN"	\$0.00	\$0.00	\$0.00	\$0.00	\$0.00	\$2,127.95	\$2,709.40	\$17,020.05
259	11626	CENTRO ESCOLAR "SALVADOR MUGDAN"	\$0.00	\$0.00	\$0.00	\$0.00	\$0.00	\$0.00	\$2,925.40	\$13,037.80
260	11627	CENTRO ESCOLAR "SANTIAGO I BARBERENA"	\$0.00	\$0.00	\$0.00	\$0.00	\$0.00	\$1,525.80	\$1,692.01	\$18,067.25
261	11628	CENTRO ESCOLAR "DOCTOR DARIO GONZALEZ"	\$0.00	\$0.00	\$1,323.75	\$0.00	\$5,612.40	\$5,328.00	\$4,755.90	\$13,046.81
262	11629	CENTRO ESCOLAR "REPUBLICA DE EL SALVADOR"	\$0.00	\$0.00	\$0.00	\$0.00	\$0.00	\$0.00	\$13,037.80	\$33,864.82
263	11630	CENTRO ESCOLAR "FRANCISCO CAMPOS"	\$1,157.25	\$1,338.00	\$4,826.40	\$4,158.45	\$1,228.40	\$0.00	\$5,358.75	\$11,521.39
264	11631	CENTRO ESCOLAR "LYNDON B. JOHNSON"	\$0.00	\$0.00	\$0.00	\$0.00	\$0.00	\$6,324.10	\$6,722.71	\$8,703.40
265	11632	CENTRO ESCOLAR "REPUBLICA DE NICARAGUA"	\$5,000.00	\$0.00	\$9,369.02	\$4,083.00	\$5,277.95	\$5,879.15	\$4,255.70	\$16,021.20
266	11633	CENTRO ESCOLAR "REPUBLICA DE PANAMA"	\$0.00	\$0.00	\$0.00	\$0.00	\$0.00	\$0.00	\$11,521.39	\$11,085.38
267	11635	CENTRO ESCOLAR " COLONIA QUIÑONEZ "	\$0.00	\$0.00	\$0.00	\$0.00	\$0.00	\$0.00	\$8,703.40	\$2,428.40
268	11639	CENTRO ESCOLAR "COLONIA SANTA LUCÍA"	\$0.00	\$0.00	\$0.00	\$0.00	\$0.00	\$0.00	\$16,021.20	\$7,099.88
269	11640	COMPLEJO EDUCATIVO "CAPITAN GENERAL GERARDO BARRIOS"	\$1,785.00	\$0.00	\$2,297.28	\$0.00	\$0.00	\$0.00	\$7,003.10	\$97,875.76
270	11641	CENTRO ESCOLAR " CONSTITUCION 1950"	\$0.00	\$0.00	\$0.00	\$0.00	\$0.00	\$589.90	\$1,838.50	\$4,341.45
271	11642	CENTRO ESCOLAR " UNION CENTROAMERICANA "	\$0.00	\$0.00	\$0.00	\$0.00	\$0.00	\$0.00	\$7,099.88	\$10,366.56
272	11643	CENTRO ESCOLAR "NICOLAS J. BRAN"	\$4,767.05	\$9,612.75	\$22,642.47	\$13,433.15	\$14,069.20	\$15,166.11	\$18,185.03	\$10,810.11
273	11645	CENTRO ESCOLAR "MIGUEL PINTO"	\$0.00	\$0.00	\$0.00	\$0.00	\$0.00	\$0.00	\$4,341.45	\$17,232.97
274	11646	CENTRO ESCOLAR " JUAN RAFAEL MORA "	\$0.00	\$0.00	\$0.00	\$0.00	\$0.00	\$4,975.35	\$5,391.21	\$6,649.55
275	11648	CENTRO ESCOLAR " REPUBLICA DE HONDURAS "	\$0.00	\$0.00	\$0.00	\$0.00	\$0.00	\$0.00	\$10,810.11	\$23,382.74



Nº	COD INFRA	CENTRO ESCOLAR	2017	2018	2019	2020	2021	2022	2023	TOTAL PENDIENTE DE LIQUIDAR
			MONTO	MONTO	MONTO	MONTO	MONTO	MONTO	MONTO	MONTO
276	11649	CENTRO ESCOLAR "BARRIO BELEN"	\$0.00	\$0.00	\$0.00	\$0.00	\$0.00	\$0.00	\$17,232.97	\$3,364.20
277	11650	CENTRO ESCOLAR " MONSEÑOR BASILIO PLANTIER "	\$0.00	\$0.00	\$0.00	\$0.00	\$0.00	\$0.00	\$6,649.55	\$5,484.30
278	11651	CENTRO ESCOLAR "JORGE LARDE"	\$0.00	\$0.00	\$7,162.06	\$6,200.40	\$532.45	\$0.00	\$9,487.83	\$20,207.70
279	11652	CENTRO ESCOLAR "GUSTAVO MARROQUIN"	\$0.00	\$0.00	\$0.00	\$0.00	\$0.00	\$0.00	\$3,364.20	\$53,353.44
280	11656	CENTRO ESCOLAR "PROFESORA ROMILIA SILVA DE RODRÍGUEZ"	\$0.00	\$0.00	\$0.00	\$0.00	\$0.00	\$0.00	\$5,484.30	\$9,853.87
281	11657	CENTRO ESCOLAR "REPÚBLICA DE GUATEMALA"	\$0.00	\$0.00	\$0.00	\$0.00	\$0.00	\$0.00	\$20,207.70	\$3,019.16
282	11658	CENTRO ESCOLAR "ESPAÑA"	\$0.00	\$3,406.25	\$11,436.35	\$9,054.05	\$8,258.60	\$9,893.05	\$11,305.14	\$24,094.56
283	11661	COMPLEJO EDUCATIVO "REPÚBLICA DEL BRASIL"	\$0.00	\$0.00	\$1,249.75	\$2,978.10	\$0.00	\$2,859.39	\$2,766.63	\$93,339.16
284	11662	CENTRO ESCOLAR "5 DE NOVIEMBRE"	\$0.00	\$0.00	\$0.00	\$0.00	\$0.00	\$0.00	\$3,019.16	\$8,675.90
285	11663	CENTRO ESCOLAR "REPUBLICA DE PARAGUAY"	\$0.00	\$0.00	\$0.00	\$0.00	\$0.00	\$0.00	\$24,094.56	\$15,297.70
286	11665	CENTRO ESCOLAR "JOSE SIMEON CAÑAS"	\$25,688.20	\$18,461.80	\$1,895.15	\$0.00	\$0.00	\$19,610.70	\$27,683.31	\$19,086.10
287	11666	CENTRO ESCOLAR "REPUBLICA DE ARGENTINA"	\$0.00	\$0.00	\$0.00	\$0.00	\$0.00	\$0.00	\$8,675.90	\$4,097.30
288	11667	COMPLEJO EDUCATIVO "JOAQUÍN RODEZNO"	\$0.00	\$0.00	\$0.00	\$3,175.85	\$4,466.07	\$3,973.30	\$3,682.48	\$26,685.87
289	11668	CENTRO ESCOLAR "JOSE MATIAS DELGADO"	\$0.00	\$0.00	\$0.00	\$0.00	\$0.00	\$0.00	\$19,086.10	\$62,408.48
290	11669	CENTRO ESCOLAR "GENERAL RAMON BELLOSO"	\$0.00	\$0.00	\$0.00	\$0.00	\$0.00	\$0.00	\$4,097.30	\$7,698.55
291	11670	CENTRO ESCOLAR "JUAN ABERLE"	\$0.00	\$682.50	\$0.00	\$0.00	\$0.00	\$4,599.25	\$21,404.12	\$20,489.12
292	11671	COMPLEJO EDUCATIVO "CONCHA VIUDA DE ESCALON"	\$13,672.15	\$11,408.50	\$11,493.57	\$7,306.35	\$6,633.60	\$6,028.20	\$5,866.11	\$34,940.81
293	11672	CENTRO ESCOLAR "REPUBLICA DE ALEMANIA"	\$0.00	\$0.00	\$0.00	\$0.00	\$0.00	\$109.75	\$7,588.80	\$11,582.27
294	11673	CENTRO ESCOLAR "REPUBLICA DE COLOMBIA"	\$1,465.10	\$0.00	\$7,877.37	\$0.00	\$1,944.00	\$4,314.60	\$4,888.05	\$14,935.05
295	11674	COMPLEJO EDUCATIVO "DR. HUMBERTO ROMERO ALVERGUE"	\$0.00	\$0.00	\$0.00	\$0.00	\$0.00	\$0.00	\$34,940.81	\$92,328.52
296	11675	CENTRO ESCOLAR "LIGA PANAMERICANA"	\$2,097.35	\$0.00	\$0.00	\$129.60	\$163.20	\$0.00	\$9,192.12	\$20,077.29
297	11676	COMPLEJO EDUCATIVO "REPÚBLICA DEL PERÚ"	\$2,973.75	\$3,185.50	\$0.00	\$0.00	\$0.00	\$0.00	\$8,775.80	\$42,845.05
298	11677	CENTRO ESCOLAR "REPUBLICA DEL ECUADOR"	\$0.00	\$0.00	\$0.00	\$0.00	\$0.00	\$42,875.35	\$49,453.17	\$2,000.50
299	11677	COMPLEJO EDUCATIVO "REPÚBLICA DEL ECUADOR"	\$0.00	\$0.00	\$0.00	\$0.00	\$0.00	\$0.00	\$20,077.29	\$16,933.90
300	11678	CENTRO ESCOLAR " FERNANDO LLOTT "	\$0.00	\$0.00	\$0.00	\$0.00	\$0.00	\$0.00	\$42,845.05	\$4,473.70
301	11679	COMPLEJO EDUCATIVO "REPÚBLICA DE COSTA RICA"	\$2,000.50	\$0.00	\$0.00	\$0.00	\$0.00	\$0.00	\$0.00	\$12,173.64
302	11680	CENTRO ESCOLAR "REPUBLICA DE CHILE"	\$2,265.00	\$0.00	\$152.85	\$8,557.55	\$2,471.90	\$0.00	\$3,486.60	\$11,947.64
303	11681	CENTRO ESCOLAR "FRANCISCO A GAMBOA"	\$0.00	\$0.00	\$0.00	\$0.00	\$0.00	\$0.00	\$4,473.70	\$14,709.10
304	11682	CENTRO ESCOLAR "CAMILO CAMPOS"	\$0.00	\$0.00	\$0.00	\$0.00	\$0.00	\$0.00	\$12,173.64	\$17,821.85
305	11683	CENTRO ESCOLAR "JOSÉ MARIANO CALDERÓN"	\$0.00	\$0.00	\$0.00	\$0.00	\$0.00	\$0.00	\$11,947.64	\$17,357.55
306	11684	ESCUELA DE EDUCACION PARVULARIA "DE SANTIAGO TEXACUANGOS"	\$0.00	\$0.00	\$0.00	\$0.00	\$0.00	\$0.00	\$14,709.10	\$3,257.10
307	11685	CENTRO ESCOLAR "CANTON EL MORRO"	\$0.00	\$0.00	\$0.00	\$0.00	\$0.00	\$0.00	\$17,821.85	\$2,879.55
308	11687	CENTRO ESCOLAR "CANTON LA CUCHILLA"	\$0.00	\$0.00	\$0.00	\$0.00	\$0.00	\$0.00	\$17,357.55	\$8,758.95
309	11690	COMPLEJO EDUCATIVO "CANTÓN LAS CASITAS"	\$0.00	\$0.00	\$0.00	\$0.00	\$0.00	\$0.00	\$3,257.10	\$24,303.99
310	11691	CENTRO ESCOLAR "DOCTOR ANTONIO DIAZ"	\$0.00	\$0.00	\$0.00	\$0.00	\$0.00	\$0.00	\$2,879.55	\$40,335.22
311	11694	INSTITUTO NACIONAL "SIMÓN BOLÍVAR"	\$0.00	\$0.00	\$0.00	\$0.00	\$0.00	\$0.00	\$8,758.95	\$105,303.15
312	11695	CENTRO ESCOLAR "GENERAL MANUEL BELGRANO"	\$0.00	\$0.00	\$0.00	\$0.00	\$0.00	\$11,831.30	\$12,472.69	\$87,295.33
313	11696	CENTRO ESCOLAR "RUBEN DARIO"	\$0.00	\$0.00	\$203.25	\$12,153.65	\$11,999.60	\$3,114.50	\$12,864.22	\$33,540.91
314	11697	ESCUELA DE EDUCACION PARVULARIA "JARDIN DE NIÑOS 22 DE ABRIL"	\$6,849.00	\$31,594.10	\$0.00	\$20,816.50	\$19,342.50	\$5,092.50	\$21,608.55	\$4,996.38
315	11702	COMPLEJO EDUCATIVO "EL PROGRESO"	\$11,327.75	\$19,920.50	\$19,726.54	\$297.00	\$0.00	\$0.00	\$36,023.54	\$20,144.39
316	11703	COMPLEJO EDUCATIVO "MONTES DE SAN BARTOLO IV"	\$8,964.40	\$0.00	\$6,047.85	\$0.00	\$0.00	\$0.00	\$18,528.66	\$23,853.06
317	11704	ESCUELA DE EDUCACION PARVULARIA " DE SOYAPANGO "	\$0.00	\$0.00	\$0.00	\$0.00	\$0.00	\$0.00	\$4,996.38	\$7,379.97
318	11705	CENTRO ESCOLAR " ALTOS DE MONTE CARMELO "	\$0.00	\$0.00	\$0.00	\$0.00	\$2,510.85	\$8,339.84	\$9,293.70	\$8,421.86



Nº	COD INFRA	CENTRO ESCOLAR	2017	2018	2019	2020	2021	2022	2023	TOTAL PENDIENTE DE LIQUIDAR
			MONTO	MONTO	MONTO	MONTO	MONTO	MONTO	MONTO	
319	11706	CENTRO ESCOLAR " URBANIZACION LOS ANGELES "	\$0.00	\$0.00	\$0.00	\$0.00	\$0.00	\$0.00	\$23,853.06	\$15,189.38
320	11707	INSTITUTO NACIONAL DE SOYAPANGO	\$1,393.50	\$0.00	\$0.00	\$0.00	\$0.00	\$0.00	\$5,986.47	\$5,492.20
321	11708	INSTITUTO NACIONAL "SAN LUIS"	\$0.00	\$0.00	\$0.00	\$0.00	\$0.00	\$0.00	\$8,421.86	\$6,061.95
322	11709	CENTRO ESCOLAR " REPARTO SAN JOSE II "	\$0.00	\$0.00	\$0.00	\$0.00	\$0.00	\$0.00	\$15,189.38	\$18,806.41
323	11711	CENTRO ESCOLAR " BOSQUES DEL RIO "	\$0.00	\$0.00	\$0.00	\$0.00	\$0.00	\$0.00	\$5,492.20	\$12,448.66
324	11712	COMPLEJO EDUCATIVO "COLONIA VILLA ALEGRE"	\$0.00	\$0.00	\$129.15	\$0.00	\$0.00	\$0.00	\$5,932.80	\$24,630.09
325	11713	CENTRO ESCOLAR " JARDINES DE MONTE BLANCO "	\$0.00	\$0.00	\$0.00	\$0.00	\$0.00	\$0.00	\$18,806.41	\$11,962.10
326	11714	CENTRO ESCOLAR "REPARTO GUADALUPE"	\$0.00	\$0.00	\$0.00	\$0.00	\$0.00	\$0.00	\$12,448.66	\$98,692.79
327	11715	CENTRO ESCOLAR "REPARTO LOS SANTOS "	\$0.00	\$0.00	\$0.00	\$0.00	\$0.00	\$0.00	\$24,630.09	\$25,728.32
328	11716	CENTRO ESCOLAR " RAFAELA SOTOMAYOR DE ALARCIA "	\$0.00	\$0.00	\$0.00	\$0.00	\$0.00	\$0.00	\$11,962.10	\$50,227.80
329	11717	ESCUELA DE EDUCACION PARVULARIA " LOS CONACASTES "	\$6,289.50	\$0.00	\$28,582.72	\$19,393.15	\$19,837.75	\$0.00	\$24,589.67	\$3,882.51
330	11718	INSTITUTO NACIONAL DE CIUDAD CREDISA	\$0.00	\$0.00	\$0.00	\$0.00	\$0.00	\$0.00	\$25,728.32	\$1,245.60
331	11719	CENTRO ESCOLAR "14 DE DICIEMBRE DE 1948"	\$9,517.10	\$11,257.65	\$11,511.81	\$6,157.94	\$2,370.00	\$0.00	\$9,413.30	\$19,319.27
332	11720	CENTRO ESCOLAR "JOSÉ MARTÍ"	\$0.00	\$0.00	\$0.00	\$0.00	\$0.00	\$0.00	\$3,882.51	\$8,567.08
333	11721	COMPLEJO EDUCATIVO "BUENA VISTA"	\$0.00	\$0.00	\$0.00	\$0.00	\$0.00	\$0.00	\$1,245.60	\$13,580.27
334	11722	ESCUELA DE EDUCACION PARVULARIA " COLONIA LAS BRISAS "	\$0.00	\$0.00	\$0.00	\$0.00	\$0.00	\$0.00	\$19,319.27	\$12,070.30
335	11723	COMPLEJO EDUCATIVO "REPÚBLICA DE COREA"	\$0.00	\$1,065.00	\$0.00	\$0.00	\$0.00	\$0.00	\$7,502.08	\$33,007.73
336	11724	CENTRO ESCOLAR " COLONIA GUAYACAN "	\$0.00	\$0.00	\$0.00	\$0.00	\$0.00	\$0.00	\$13,580.27	\$29,072.69
337	11726	CENTRO ESCOLAR " COLONIA LOS ALPES "	\$0.00	\$0.00	\$0.00	\$0.00	\$0.00	\$0.00	\$12,070.30	\$8,314.32
338	11727	CENTRO ESCOLAR " COLONIA LAS BRISAS "	\$5,899.80	\$0.00	\$797.58	\$0.00	\$0.00	\$0.00	\$26,310.35	\$114,040.15
339	11728	CENTRO ESCOLAR " COLONIA 22 DE ABRIL "	\$0.00	\$0.00	\$0.00	\$0.00	\$0.00	\$0.00	\$29,072.69	\$19,572.16
340	11729	CENTRO ESCOLAR " CANTON EL GUAJE "	\$0.00	\$0.00	\$0.00	\$0.00	\$0.00	\$0.00	\$8,314.32	\$710.77
341	11731	CENTRO ESCOLAR "COLONIA SAN RAFAEL"	\$39,259.05	\$0.00	\$37,786.24	\$0.00	\$0.00	\$0.00	\$36,994.86	\$15,810.87
342	11732	CENTRO ESCOLAR " ANTONIO JOSE CAÑAS "	\$0.00	\$0.00	\$0.00	\$0.00	\$0.00	\$0.00	\$19,572.16	\$33,663.33
343	11733	CENTRO ESCOLAR "LEONARDO AZCUNAGA"	\$0.00	\$0.00	\$0.00	\$0.00	\$0.00	\$0.00	\$710.77	\$35,031.02
344	11734	CENTRO ESCOLAR "REINO DE DINAMARCA"	\$0.00	\$0.00	\$0.00	\$0.00	\$0.00	\$0.00	\$15,810.87	\$29,262.84
345	11735	CENTRO ESCOLAR " BARRIO EL PROGRESO "	\$0.00	\$0.00	\$0.00	\$0.00	\$0.00	\$13,879.19	\$19,784.14	\$36,934.15
346	11736	CENTRO ESCOLAR "PROFESOR DANIEL CORDON SALGUERO"	\$4,197.00	\$9,895.20	\$3,690.00	\$7,773.60	\$0.00	\$0.00	\$9,475.22	\$44,014.16
347	11737	CENTRO ESCOLAR " CAMPAMENTO MORAZAN "	\$0.00	\$0.00	\$0.00	\$0.00	\$0.00	\$0.00	\$29,262.84	\$3,292.55
348	11738	ESCUELA DE EDUCACION PARVULARIA "DE SOYAPANGO"	\$0.00	\$0.00	\$2,462.75	\$14,018.15	\$0.00	\$0.00	\$20,453.25	\$4,074.15
349	11739	ESCUELA DE EDUCACIÓN PARVULARIA "COLONIA GUADALUPE"	\$0.00	\$0.00	\$0.00	\$0.00	\$0.00	\$0.00	\$44,014.16	\$16,768.65
350	11740	CENTRO ESCOLAR " PROFESORA MARIA INOCENCIA DE PAREDES "	\$0.00	\$0.00	\$0.00	\$0.00	\$0.00	\$0.00	\$3,292.55	\$61,939.80
351	11741	COMPLEJO EDUCATIVO " DISTRITO ITALIA "	\$0.00	\$0.00	\$0.00	\$0.00	\$0.00	\$0.00	\$4,074.15	\$101,966.99
352	11742	INSTITUTO NACIONAL DE TONACATEPEQUE	\$3,233.25	\$0.00	\$0.00	\$4,589.90	\$4,754.30	\$0.00	\$4,191.20	\$73,856.80
353	11743	CENTRO ESCOLAR " ROSENDO RODRIGUEZ "	\$0.00	\$7,719.50	\$6,865.00	\$21,499.55	\$0.00	\$0.00	\$25,855.75	\$83,662.40
354	11744	CENTRO ESCOLAR " PROFESOR SALVADOR CAÑAS "	\$9,407.80	\$0.00	\$14,207.85	\$36,690.40	\$0.00	\$0.00	\$41,660.94	\$8,694.28
355	11745	CENTRO ESCOLAR " CANTON VERACRUZ "	\$25,993.00	\$4,968.00	\$9,330.00	\$16,670.30	\$0.00	\$0.00	\$16,895.50	\$21,326.84
356	11746	CENTRO ESCOLAR " CANTON EL ROSARIO "	\$15,724.05	\$16,248.75	\$16,573.65	\$10,987.75	\$11,339.55	\$0.00	\$12,788.65	\$29,301.52
357	11748	CENTRO ESCOLAR " POETA EUGENIO MARTINEZ ORANTES "	\$0.00	\$0.00	\$0.00	\$0.00	\$0.00	\$0.00	\$8,694.28	\$4,381.35
358	11751	COMPLEJO EDUCATIVO " FE Y ALEGRÍA "	\$0.00	\$0.00	\$0.00	\$0.00	\$0.00	\$0.00	\$21,326.84	\$25,164.86
359	11752	CENTRO ESCOLAR "PRESBITERO NICOLÁS AGUILAR"	\$6,819.75	\$6,625.80	\$7,045.17	\$4,633.30	\$0.00	\$0.00	\$4,177.50	\$104,375.90



Nº	COD INFRA	CENTRO ESCOLAR	2017	2018	2019	2020	2021	2022	2023	TOTAL PENDIENTE DE LIQUIDAR
			MONTO	MONTO	MONTO	MONTO	MONTO	MONTO	MONTO	
360	11753	CENTRO ESCOLAR " PROFESOR EMILIO URRUTIA LOPEZ "	\$0.00	\$375.25	\$0.00	\$0.00	\$1,178.85	\$1,332.80	\$1,494.45	\$19,337.07
361	11754	ESCUELA DE EDUCACION PARVULARIA "TONACATEPEQUE"	\$0.00	\$0.00	\$0.00	\$0.00	\$0.00	\$0.00	\$25,164.86	\$8,669.10
362	11755	CENTRO ESCOLAR " PRESBITERO MANUEL AGUILAR "	\$0.00	\$0.00	\$9,244.50	\$32,456.10	\$31,391.60	\$0.00	\$31,283.70	\$1,902.09
363	11756	CENTRO ESCOLAR " DOCTOR WALDO CHAVEZ VELASCO "	\$0.00	\$0.00	\$0.00	\$0.00	\$0.00	\$0.00	\$19,337.07	\$1,860.75
364	11758	CENTRO ESCOLAR " COLONIA FLORENCIA "	\$0.00	\$0.00	\$0.00	\$0.00	\$0.00	\$0.00	\$8,669.10	\$5,113.99
365	11759	CENTRO ESCOLAR " COMUNIDAD PRADERA III "	\$0.00	\$0.00	\$0.00	\$0.00	\$0.00	\$0.00	\$1,902.09	\$10,074.23
366	11760	CENTRO ESCOLAR " COLONIA ESCALANTE "	\$0.00	\$0.00	\$0.00	\$0.00	\$0.00	\$959.55	\$901.20	\$9,544.19
367	11761	ESCUELA DE EDUCACION PARVULARIA " DOCTOR CARLOS ENRIQUE COLINDRES "	\$0.00	\$0.00	\$1,322.25	\$0.00	\$0.00	\$0.00	\$3,791.74	\$9,994.23
368	11763	COMPLEJO EDUCATIVO "DOCTOR ORLANDO DE SOLA"	\$0.00	\$0.00	\$0.00	\$0.00	\$0.00	\$0.00	\$10,074.23	\$46,165.50
369	11764	CENTRO ESCOLAR " CANTON CALLE REAL "	\$0.00	\$0.00	\$1,716.75	\$2,994.44	\$2,449.78	\$0.00	\$2,383.22	\$26,673.41
370	11765	CENTRO ESCOLAR " CANTON ARENAL "	\$0.00	\$3,647.40	\$3,054.60	\$33.67	\$0.00	\$0.00	\$3,258.56	\$33,677.93
371	11766	CENTRO ESCOLAR " ISAURA HERNANDEZ DE MAYORA "	\$0.00	\$0.00	\$0.00	\$0.00	\$0.00	\$0.00	\$46,165.50	\$8,827.38
372	11767	CENTRO ESCOLAR " CANTON SAN JOSE CORTEZ "	\$0.00	\$0.00	\$0.00	\$0.00	\$0.00	\$0.00	\$26,673.41	\$9,371.45
373	11768	CENTRO ESCOLAR " COLONIA SANTA MARGARITA "	\$1,885.00	\$3,679.25	\$5,834.63	\$5,303.40	\$5,607.65	\$5,487.00	\$5,881.00	\$37,122.26
374	11769	CENTRO ESCOLAR " CASERIO SAN ANTONIO LAS VEGAS "	\$0.00	\$0.00	\$0.00	\$0.00	\$0.00	\$0.00	\$8,827.38	\$33,600.57
375	11770	CENTRO ESCOLAR " EDELMIRA MOLINA "	\$0.00	\$0.00	\$0.00	\$0.00	\$0.00	\$0.00	\$9,371.45	\$43,672.51
376	11771	CENTRO ESCOLAR " REINO DE HOLANDA "	\$4,574.00	\$0.00	\$5,266.50	\$0.00	\$8,743.00	\$0.00	\$18,538.76	\$39,063.30
377	11772	CENTRO ESCOLAR " COLONIA LOS ALPES "	\$3,378.05	\$0.00	\$0.00	\$0.00	\$0.00	\$13,965.50	\$16,257.02	\$3,499.40
378	11777	CENTRO ESCOLAR "CANTÓN MILINGO"	\$0.00	\$9,596.50	\$9,682.00	\$4,443.40	\$382.20	\$0.00	\$19,568.41	\$19,294.50
379	11778	CENTRO ESCOLAR " CANTON SAN LAUREANO "	\$5,989.30	\$13,696.15	\$0.00	\$2,950.50	\$2,919.90	\$2,858.75	\$10,648.70	\$4,414.55
380	11779	COMPLEJO EDUCATIVO "DELGADO"	\$0.00	\$0.00	\$0.00	\$0.00	\$0.00	\$0.00	\$3,499.40	\$19,696.80
381	11780	CENTRO ESCOLAR " PEDRO PABLO CASTILLO "	\$0.00	\$0.00	\$0.00	\$0.00	\$0.00	\$0.00	\$19,294.50	\$38,988.51
382	11781	CENTRO ESCOLAR "JUANA LOPEZ"	\$0.00	\$0.00	\$0.00	\$0.00	\$0.00	\$0.00	\$4,414.55	\$22,798.80
383	11782	COMPLEJO EDUCATIVO "REFUGIO SIFONTES"	\$0.00	\$0.00	\$0.00	\$0.00	\$0.00	\$0.00	\$19,696.80	\$84,673.61
384	13207	ESCUELA DE EDUCACIÓN PARVULARIA " SAN SEBASTIAN MARTIR "	\$10,824.50	\$11,023.40	\$8,842.34	\$0.00	\$0.00	\$0.00	\$8,298.27	\$777.75
385	13597	INSTITUTO NACIONAL DE AYUTUXTEPEQUE	\$0.00	\$0.00	\$0.00	\$0.00	\$0.00	\$0.00	\$22,798.80	\$9,462.36
386	13663	COMPLEJO EDUCATIVO "REPÚBLICA DOMINICANA"	\$0.00	\$0.00	\$13,796.55	\$0.00	\$0.00	\$34,874.14	\$36,002.92	\$84,715.85
387	13668	CENTRO ESCOLAR "AGUSTIN LINARES"	\$0.00	\$0.00	\$0.00	\$0.00	\$0.00	\$0.00	\$777.75	\$41,271.76
388	13671	CENTRO ESCOLAR " LA PONDEROSA "	\$6,246.00	\$0.00	\$2,992.50	\$223.86	\$0.00	\$0.00	\$0.00	\$13,914.40
389	13713	CENTRO ESCOLAR "URBANIZACION LAS MARGARITAS "	\$9,247.50	\$24,811.85	\$590.44	\$17,453.68	\$12,812.50	\$0.00	\$19,799.88	\$54,652.80
390	13756	ESCUELA DE EDUCACIÓN PARVULARIA "URBANIZACIÓN SANTA TERESA"	\$9,113.25	\$0.00	\$0.00	\$0.00	\$0.00	\$0.00	\$32,158.51	\$13,857.07
391	14726	ESCUELA DE EDUCACION PARVULARIA " CANTON EL LIMON "	\$0.00	\$0.00	\$0.00	\$0.00	\$0.00	\$0.00	\$13,914.40	\$4,172.15
392	14732	INSTITUTO NACIONAL DE CIUDAD DELGADO	\$0.00	\$0.00	\$0.00	\$0.00	\$0.00	\$0.00	\$54,652.80	\$3,208.70
393	14741	ESCUELA DE EDUCACION PARVULARIA "CENTRO DE DESARROLLO INFANTIL "	\$1,554.00	\$0.00	\$0.00	\$5,643.37	\$0.00	\$0.00	\$6,659.70	\$716.52
394	14792	INSTITUTO NACIONAL DE EL PAISNAL	\$0.00	\$0.00	\$0.00	\$724.70	\$1,525.60	\$0.00	\$1,921.85	\$3,212.20
395	14799	INSTITUTO NACIONAL "SANTIAGO TEXACUANGOS"	\$0.00	\$0.00	\$0.00	\$0.00	\$0.00	\$0.00	\$3,208.70	\$1,740.60
396	14806	CENTRO ESCOLAR "ALTAVISTA"	\$0.00	\$0.00	\$0.00	\$0.00	\$0.00	\$0.00	\$716.52	\$65,757.78
397	14808	INSTITUTO NACIONAL "DE LA COLONIA SANTA LUCIA"	\$0.00	\$0.00	\$0.00	\$0.00	\$0.00	\$0.00	\$3,212.20	\$50,072.95
398	14812	COMPLEJO EDUCATIVO "CIUDAD FUTURA"	\$0.00	\$0.00	\$0.00	\$0.00	\$0.00	\$0.00	\$1,740.60	\$52,742.35
399	14815	CENTRO ESCOLAR "VALLE VERDE"	\$0.00	\$0.00	\$0.00	\$0.00	\$0.00	\$0.00	\$65,757.78	\$28,260.45
400	14818	COMPLEJO EDUCATIVO "SANTA EDUVIGES"	\$0.00	\$0.00	\$17,168.00	\$0.00	\$0.00	\$0.00	\$32,904.95	\$78,306.34



Nº	COD INFRA	CENTRO ESCOLAR	2017	2018	2019	2020	2021	2022	2023	TOTAL PENDIENTE DE LIQUIDAR
			MONTO	MONTO	MONTO	MONTO	MONTO	MONTO	MONTO	
401	14820	COMPLEJO EDUCATIVO PARA SORDOS "LICENCIADA GRISELDA ZELEDON"	\$0.00	\$0.00	\$0.00	\$0.00	\$0.00	\$11,112.00	\$41,630.35	\$1,348.05
402	14837	CENTRO ESCOLAR "COMUNIDAD SANTA MARIA"	\$0.00	\$0.00	\$0.00	\$0.00	\$0.00	\$0.00	\$28,260.45	\$19,036.96
403	14840	CENTRO ESCOLAR "LA CIMA DOS"	\$16,595.00	\$0.00	\$7,487.50	\$322.19	\$21,290.26	\$0.00	\$32,611.39	\$22,720.68
404	14864	CENTRO ESCOLAR "LA ROSA BLANCA"	\$0.00	\$0.00	\$0.00	\$0.00	\$0.00	\$0.00	\$1,348.05	\$8,217.06
405	14865	ESCUELA DE EDUCACION ESPECIAL "REINALDO BORJAS PORRAS"	\$2,965.10	\$3,252.75	\$0.00	\$3,075.90	\$0.00	\$4,754.41	\$4,988.80	\$2,654.07
406	20510	COMPLEJO EDUCATIVO CATÓLICO "SAN FRANCISCO"	\$0.00	\$0.00	\$0.00	\$0.00	\$0.00	\$0.00	\$22,720.68	\$19,068.78
407	21468	INSTITUTO CATÓLICO "PADRE RICHARD MANGINI"	\$0.00	\$0.00	\$0.00	\$0.00	\$0.00	\$0.00	\$8,217.06	\$10,503.72
408	60144	CENTRO ESCOLAR "CANTON LAS FLORES"	\$548.80	\$0.00	\$0.00	\$0.00	\$0.00	\$0.00	\$2,105.27	\$119,767.85
409	60175	CENTRO ESCOLAR COMUNIDAD EL TULE 1. CANTÓN POTRERO GRANDE	\$0.00	\$0.00	\$0.00	\$9,558.30	\$0.00	\$0.00	\$9,510.48	\$12,140.27
410	60185	CENTRO ESCOLAR COMUNIDAD SAN FERNANDO	\$0.00	\$0.00	\$0.00	\$0.00	\$0.00	\$0.00	\$10,503.72	\$12,223.48
411	60212	CENTRO ESCOLAR CASERIO COMUNIDAD ELENO CASTRO, CANTÓN LOMAS DE RAMOS	\$25,045.15	\$24,296.00	\$22,769.46	\$15,468.05	\$15,739.49	\$0.00	\$16,449.70	\$18,587.91
412	60247	CENTRO ESCOLAR "URBANIZACIÓN CUMBRES DE SAN BAROLO"	\$1,120.00	\$2,853.05	\$3,997.62	\$0.00	\$0.00	\$877.75	\$3,291.85	\$76,926.19
413	60250	CENTRO ESCOLAR CASERIO RESIDENCIAL ALTAVISTA, CANTÓN VERACRUZ	\$2,062.50	\$465.80	\$4,072.98	\$2,320.78	\$150.25	\$0.00	\$3,151.17	\$18,441.80
414	60279	CENTRO ESCOLAR CASERIO EL OLIMPO, CANTÓN LAS DELICIAS	\$2,828.60	\$3,255.90	\$3,371.36	\$2,393.75	\$2,170.25	\$2,125.90	\$2,442.15	\$28,214.82
415	60284	CENTRO ESCOLAR COMUNIDAD MARIA ANTONIETA, CANTÓN SAN NICOLAS	\$11,976.00	\$20,037.40	\$11,386.20	\$12,951.55	\$0.00	\$0.00	\$20,575.04	\$8,393.47
416	60295	CENTRO ESCOLAR "RESIDENCIAL REGALO DE DIOS"	\$0.00	\$0.00	\$0.00	\$0.00	\$0.00	\$0.00	\$18,441.80	\$9,501.15
417	60306	CENTRO ESCOLAR "MONSEÑOR GREGORIO ROSA CHÁVEZ"	\$3,503.50	\$4,731.35	\$4,987.37	\$3,403.05	\$3,817.80	\$3,723.85	\$4,047.90	\$2,301.04
418	60311	CENTRO ESCOLAR CANTÓN SAN JOSÉ SHANGALLO	\$0.00	\$0.00	\$0.00	\$0.00	\$0.00	\$0.00	\$8,393.47	\$12,234.67
419	60321	CENTRO ESCOLAR CASERIO EL GUAYABO, CANTÓN SAN ISIDRO LOS PLANES	\$5,025.90	\$2,564.15	\$133.89	\$50.50	\$586.45	\$0.00	\$1,140.26	\$44,430.37
420	70001	COMPLEJO EDUCATIVO CANTÓN LOS MANGOS	\$893.50	\$0.00	\$0.00	\$0.00	\$0.00	\$0.00	\$1,407.54	\$86,832.76
421	70002	CENTRO ESCOLAR CASERIO SIHUATAN, CANTÓN PIÑALITOS	\$2,278.50	\$968.75	\$1,294.08	\$1,018.00	\$1,018.00	\$0.00	\$5,657.34	\$1,394.02
422	70003	CENTRO ESCOLAR CANTÓN LAS PAMPAS	\$3,561.10	\$5,530.60	\$2,770.47	\$4,561.30	\$7,276.10	\$9,668.50	\$11,062.30	\$1,251.95
423	70004	CENTRO ESCOLAR CASERIO HACIENDA BOLÍVAR, CANTÓN LAS TUNAS	\$27,658.40	\$24,925.70	\$18,714.91	\$0.00	\$0.00	\$0.00	\$15,533.75	\$1,276.98
424	70008	CENTRO ESCOLAR CASERIO LOTIFICACIÓN SAN NICOLAS, CANTÓN SAN NICOLAS	\$0.00	\$0.00	\$0.00	\$0.00	\$598.20	\$0.00	\$795.82	\$17,631.75
425	70009	CENTRO ESCOLAR CANTÓN TRES CEIBAS ARRIBA	\$0.00	\$0.00	\$27.65	\$0.00	\$0.00	\$0.00	\$1,224.30	\$23,226.93
426	70010	CENTRO ESCOLAR CANTÓN EL ZAPOTE ARRIBA	\$0.00	\$0.00	\$0.00	\$0.00	\$0.00	\$0.00	\$1,276.98	\$4,407.02
427	70011	CENTRO ESCOLAR CASERIO SAN PEDRO, CANTÓN LOS LLANITOS	\$1,630.00	\$3,209.45	\$3,899.11	\$2,386.10	\$2,186.94	\$2,242.62	\$2,077.53	\$3,978.16
428	70013	CENTRO ESCOLAR CASERIO COMUNIDADES UNIDAS, CANTÓN SAN LUIS MARIONA	\$11,168.85	\$2,280.75	\$0.00	\$0.00	\$2,907.60	\$0.00	\$6,869.73	\$7,890.45
429	70014	CENTRO ESCOLAR CANTÓN EL TRONADOR	\$0.00	\$0.00	\$0.00	\$0.00	\$0.00	\$0.00	\$4,407.02	\$3,942.52
430	70015	COMPLEJO EDUCATIVO CANTÓN SAN FRANCISCO DOS CERROS	\$0.00	\$0.00	\$0.00	\$0.00	\$0.00	\$0.00	\$3,978.16	\$28,185.50
431	70016	CENTRO ESCOLAR CANTÓN POTRERO GRANDE	\$0.00	\$0.00	\$0.00	\$0.00	\$0.00	\$3,371.35	\$4,519.10	\$9,382.80
432	70017	CENTRO ESCOLAR CANTÓN SAN ANTONIO GRANDE	\$0.00	\$0.00	\$54.02	\$0.00	\$1,937.05	\$0.00	\$1,951.45	\$2,230.28
433	70018	CENTRO ESCOLAR CASERIO EL VERDIO, CANTÓN SAN ANTONIO GRANDE	\$1,956.75	\$0.00	\$9,187.35	\$4,054.80	\$4,406.00	\$4,322.35	\$4,258.25	\$3,165.67



Nº	COD INFRA	CENTRO ESCOLAR	2017	2018	2019	2020	2021	2022	2023	TOTAL PENDIENTE DE LIQUIDAR
			MONTO	MONTO	MONTO	MONTO	MONTO	MONTO	MONTO	
434	70019	CENTRO ESCOLAR CASERIO COMUNIDAD FE, CANTÓN SAN DIEGO	\$0.00	\$0.00	\$0.00	\$0.00	\$0.00	\$0.00	\$9,382.80	\$66,008.15
435	70020	CENTRO ESCOLAR CASERIO LOTIFICACIÓN LA ESPERANZA, CANTÓN CALLE NUEVA	\$0.00	\$0.00	\$0.00	\$0.00	\$0.00	\$0.00	\$2,230.28	\$5,151.70
436	70021	CENTRO ESCOLAR CASERIO LOS RUANOS, CANTÓN NANCE VERDE	\$0.00	\$0.00	\$802.40	\$694.20	\$871.10	\$0.00	\$797.97	\$9,956.82
437	70022	CENTRO ESCOLAR CASERIO AGUA FRIA, CANTÓN ZACAMIL	\$10,249.55	\$11,202.70	\$11,777.15	\$8,191.50	\$8,181.80	\$7,686.80	\$8,718.65	\$957.49
438	70023	CENTRO ESCOLAR CASERIO SANTA ISABEL, CANTÓN SAN LUCAS	\$0.00	\$0.00	\$0.00	\$0.00	\$0.00	\$0.00	\$5,151.70	\$2,170.25
439	70024	CENTRO ESCOLAR CASERIO SANTO DOMINGO, CANTÓN SAN JERONIMO	\$1,654.00	\$813.25	\$1,253.60	\$1,767.71	\$2,438.46	\$0.00	\$2,029.80	\$4,185.29
440	70025	CENTRO ESCOLAR CANTÓN DOLORES APULO	\$0.00	\$0.00	\$43.80	\$0.00	\$0.00	\$250.24	\$663.45	\$17,237.02
441	70026	COMPLEJO EDUCATIVO "SAN BARTOLOMÉ APOSTOL"	\$0.00	\$0.00	\$0.00	\$0.00	\$0.00	\$0.00	\$2,170.25	\$104,583.95
442	70027	CENTRO ESCOLAR CASERIO COMUNIDAD BETANIA, CANTÓN SHANGALLO ARRIBA	\$0.00	\$0.00	\$0.00	\$0.00	\$0.00	\$0.00	\$4,185.29	\$18,946.72
443	70029	CENTRO ESCOLAR CASERIO LOMA DE LOS AGUACATES, CANTÓN SAN RAMÓN	\$0.00	\$0.00	\$6,782.82	\$0.00	\$4,035.10	\$0.00	\$6,419.10	\$3,662.41
444	70031	CENTRO ESCOLAR CASERIO PUERTA DEL LLANO, CANTÓN CAMOTEPEQUE	\$0.00	\$0.00	\$0.00	\$0.00	\$49,666.50	\$0.00	\$54,917.45	\$5,166.06
445	70032	CENTRO ESCOLAR CASERIO JOYA GALANA, CANTÓN CAMOTEPEQUE	\$3,404.20	\$0.00	\$7,880.72	\$0.00	\$3,843.70	\$0.00	\$3,818.10	\$1,564.60
446	70033	CENTRO ESCOLAR CASERIO EL ANONAL, CANTÓN CAMOTEPEQUE	\$0.00	\$0.00	\$0.00	\$0.00	\$0.00	\$0.00	\$3,662.41	\$2,653.70
447	70034	CENTRO ESCOLAR CANTÓN EL BONETE	\$0.00	\$0.00	\$0.00	\$0.00	\$0.00	\$0.00	\$5,166.06	\$20,204.64
448	70035	CENTRO ESCOLAR CASERIO EL CASTAÑO, CANTÓN CONACASTE	\$0.00	\$0.00	\$0.00	\$0.00	\$0.00	\$0.00	\$1,564.60	\$16,829.42
449	70036	CENTRO ESCOLAR CANTÓN EL SALITRE	\$0.00	\$0.00	\$0.00	\$0.00	\$0.00	\$0.00	\$2,653.70	\$5,066.06
450	70037	COMPLEJO EDUCATIVO CANTÓN SAN JERÓNIMO LOS PLANES	\$933.05	\$4,585.90	\$4,687.17	\$3,001.25	\$3,235.29	\$0.00	\$3,761.98	\$52,451.74
451	70038	CENTRO ESCOLAR CASERIO SUCHINANGUITO, CANTÓN SUCHINANGO	\$0.00	\$0.00	\$7,928.69	\$4,466.72	\$0.00	\$0.00	\$4,434.01	\$6,702.30
452	70039	CENTRO ESCOLAR CASERIO LA GRANJA, CANTÓN GALERA QUEMADA	\$681.00	\$196.00	\$1,177.18	\$917.75	\$991.33	\$0.00	\$1,102.80	\$7,070.55
453	70040	CENTRO ESCOLAR CASERIO LAS MESAS, CANTÓN GALERA QUEMADA	\$11,285.65	\$12,252.85	\$2,850.25	\$8,447.60	\$7,850.95	\$2,151.50	\$7,612.94	\$22,848.39
454	70041	CENTRO ESCOLAR CANTÓN AMAYON	\$0.00	\$0.00	\$0.00	\$0.00	\$0.00	\$0.00	\$6,702.30	\$6,187.40
455	70042	COMPLEJO EDUCATIVO CASERIO PLAN DEL MANGO, CANTÓN AMAYÓN	\$0.00	\$0.00	\$0.00	\$0.00	\$0.00	\$0.00	\$7,070.55	\$11,013.01
456	70043	CENTRO ESCOLAR CASERIO LAS MORENAS, CANTÓN AMAYON	\$0.00	\$1,480.75	\$6,927.59	\$4,650.40	\$4,560.05	\$1,565.10	\$3,664.50	\$17,320.46
457	70044	CENTRO ESCOLAR CASERIO LAS VICTORIAS, CANTÓN AMAYON	\$0.00	\$0.00	\$0.00	\$0.00	\$0.00	\$0.00	\$6,187.40	\$11,997.84
458	70045	CENTRO ESCOLAR CASERIO EL SILLAR, CANTÓN AMAYON	\$0.00	\$0.00	\$0.00	\$0.00	\$0.00	\$2,338.86	\$8,674.15	\$2,769.79
459	70046	CENTRO ESCOLAR CANTÓN AZACUALPA	\$0.00	\$1,956.40	\$0.00	\$1,264.25	\$3,882.70	\$4,880.56	\$5,336.55	\$13,438.68
460	70047	CENTRO ESCOLAR CANTÓN EL CEDRO	\$901.35	\$919.25	\$0.00	\$0.00	\$3,402.15	\$3,110.37	\$3,664.72	\$18,737.60
461	70048	CENTRO ESCOLAR CANTÓN EL GUAYABO	\$882.25	\$0.00	\$0.00	\$54.46	\$97.50	\$0.00	\$1,735.58	\$3,445.18
462	70049	CENTRO ESCOLAR CANTÓN LOMA Y MEDIA	\$0.00	\$0.00	\$0.00	\$0.00	\$0.00	\$0.00	\$13,438.68	\$6,734.36
463	70050	CENTRO ESCOLAR "ELISA CARRILLO DE MENDOZA"	\$0.00	\$4,177.50	\$2,956.00	\$0.00	\$0.00	\$0.00	\$11,604.10	\$9,543.10



Nº	COD INFRA	CENTRO ESCOLAR	2017	2018	2019	2020	2021	2022	2023	TOTAL PENDIENTE DE LIQUIDAR
			MONTO	MONTO	MONTO	MONTO	MONTO	MONTO	MONTO	
464	70051	CENTRO ESCOLAR CANTÓN LOS PAJALES	\$0.00	\$818.50	\$0.00	\$0.00	\$0.00	\$0.00	\$2,626.68	\$7,571.97
465	70054	CENTRO ESCOLAR CANTÓN PANCHIMALQUITO,	\$0.00	\$0.00	\$0.00	\$0.00	\$0.00	\$0.00	\$6,734.36	\$9,252.04
466	70055	CENTRO ESCOLAR CANTÓN QUEZALAPA	\$0.00	\$0.00	\$0.00	\$0.00	\$0.00	\$0.00	\$9,543.10	\$12,318.62
467	70056	COMPLEJO EDUCATIVO CANTÓN SAN ISIDRO	\$0.00	\$0.00	\$0.00	\$0.00	\$0.00	\$0.00	\$7,571.97	\$23,514.58
468	70057	CENTRO ESCOLAR CANTÓN EL DIVISADERO	\$0.00	\$0.00	\$0.00	\$0.00	\$0.00	\$0.00	\$9,252.04	\$12,949.28
469	70058	CENTRO ESCOLAR CANTÓN LAS CRUCITAS	\$0.00	\$0.00	\$0.00	\$0.00	\$0.00	\$0.00	\$12,318.62	\$9,941.42
470	70059	CENTRO ESCOLAR CASERIO LAS MARGARITAS, CANTÓN SAN RAMÓN	\$0.00	\$0.00	\$0.00	\$0.00	\$0.00	\$0.00	\$23,514.58	\$2,813.18
471	70061	CENTRO ESCOLAR CASERIO EL MOJÓN, CANTÓN LA FLOR	\$3,183.80	\$0.00	\$0.00	\$0.00	\$0.00	\$4,831.85	\$4,933.63	\$19,073.46
472	70062	CENTRO ESCOLAR CASERIO APANSINO, CANTÓN LA PALMA	\$0.00	\$0.00	\$0.00	\$0.00	\$0.00	\$0.00	\$9,941.42	\$3,328.81
473	70063	CENTRO ESCOLAR CASERIO COMUNIDAD SAN ANDRES, CANTÓN LA PALMA	\$0.00	\$0.00	\$0.00	\$24.14	\$17.60	\$0.00	\$2,771.44	\$26,270.14
474	70064	CENTRO ESCOLAR CASERIO COMUNIDAD VALLE LAS DELICIAS, CANTÓN LAS DELICIAS	\$2,641.05	\$0.00	\$0.00	\$0.00	\$0.00	\$7,793.96	\$8,638.45	\$3,058.60
475	70064	COMPLEJO EDUCATIVO CASERIO COMUNIDAD VALLE LAS DELICIAS, CANTÓN LAS DELICIAS	\$793.85	\$0.00	\$0.00	\$0.00	\$0.00	\$0.00	\$2,534.96	\$24,567.77
476	70065	CENTRO ESCOLAR CANTÓN SAN JOSÉ SEGUNDO	\$8,564.75	\$0.00	\$0.00	\$0.00	\$3,514.00	\$342.75	\$13,848.64	\$3,399.89
477	70066	CENTRO ESCOLAR CANTÓN LOMAS DE CANDELARIA	\$3,058.60	\$0.00	\$0.00	\$0.00	\$0.00	\$0.00	\$0.00	\$20,127.17
478	70067	CENTRO ESCOLAR CASERIO SANTA MARIA LA ESPERANZA, CANTÓN ASINO	\$0.00	\$0.00	\$306.87	\$12,025.40	\$0.00	\$0.00	\$12,235.50	\$1,143.68
479	70068	CENTRO ESCOLAR CASERIO SANTA ISABEL, CANTÓN ASINO	\$0.00	\$666.10	\$0.00	\$311.65	\$0.00	\$909.05	\$1,513.09	\$2,470.10
480	70069	CENTRO ESCOLAR CASERIO EL SAUCE, CANTÓN EL MORRO	\$3,179.40	\$3,277.45	\$3,518.97	\$2,679.20	\$2,416.24	\$2,616.95	\$2,438.96	\$4,181.72
481	70070	COMPLEJO EDUCATIVO CANTÓN JOYA GRANDE	\$0.00	\$0.00	\$0.00	\$0.00	\$0.00	\$0.00	\$1,143.68	\$6,949.02
482	70071	CENTRO ESCOLAR CASERIO LOS PLANES, CANTÓN JOYA GRANDE	\$0.00	\$0.00	\$0.00	\$0.00	\$0.00	\$0.00	\$2,470.10	\$1,675.74
483	70073	CENTRO ESCOLAR CANTÓN SHALTIPA	\$0.00	\$0.00	\$0.00	\$0.00	\$0.00	\$0.00	\$4,181.72	\$4,319.05
484	70074	CENTRO ESCOLAR CASERIO LA BASA, CANTÓN LA CUCHILLA	\$0.00	\$0.00	\$0.00	\$0.00	\$0.00	\$0.00	\$6,949.02	\$1,258.05
485	70076	CENTRO ESCOLAR CANTÓN CAÑA BRAVA	\$0.00	\$0.00	\$0.00	\$0.00	\$0.00	\$0.00	\$1,675.74	\$3,599.79
486	70077	CENTRO ESCOLAR CANTÓN CUAPA	\$0.00	\$0.00	\$0.00	\$0.00	\$0.00	\$0.00	\$4,319.05	\$11,260.48
487	70078	CENTRO ESCOLAR CANTÓN CHALTEPE	\$0.00	\$929.30	\$0.00	\$0.00	\$328.75	\$0.00	\$0.00	\$11,627.98
488	70079	CENTRO ESCOLAR CANTÓN EL CARMEN	\$160.60	\$653.60	\$957.27	\$576.00	\$609.70	\$0.00	\$642.62	\$2,788.44
489	70080	CENTRO ESCOLAR CANTÓN EL GUAJE	\$1,674.00	\$0.00	\$2,074.09	\$0.00	\$1,432.05	\$0.00	\$6,080.34	\$37,135.64
490	70081	CENTRO ESCOLAR CANTÓN EL PORVENIR	\$0.00	\$422.50	\$2,747.89	\$1,695.25	\$1,904.85	\$2,227.20	\$2,630.29	\$6,652.66
491	70083	CENTRO ESCOLAR CANTÓN POTRERILLOS	\$0.00	\$0.00	\$0.00	\$0.00	\$0.00	\$0.00	\$2,788.44	\$10,052.60
492	70085	CENTRO ESCOLAR CASERIO RÍO LAS CAÑAS, CANTÓN EL TRANSITO	\$3,417.00	\$7,763.45	\$8,442.89	\$5,329.40	\$5,814.85	\$0.00	\$6,368.05	\$13,451.19
493	70086	CENTRO ESCOLAR CASERIO EL ROSARIO, CANTÓN EL ROSARIO	\$1,960.00	\$1,875.50	\$0.00	\$0.00	\$0.00	\$0.00	\$2,817.16	\$16,280.40
494	70087	CENTRO ESCOLAR "NEMESIO DEL CARMEN GONZÁLEZ"	\$0.00	\$0.00	\$0.00	\$4,776.20	\$0.00	\$0.00	\$5,276.40	\$5,885.95
495	70088	CENTRO ESCOLAR "DOCTORA MATILDE ELENA LÓPEZ"	\$0.00	\$0.00	\$0.00	\$144.60	\$4,644.93	\$316.20	\$8,345.46	\$770.40
496	70089	CENTRO ESCOLAR CASERIO VALLE NUEVO, CANTÓN LAS FLORES	\$0.00	\$1,705.50	\$1,526.75	\$4,082.40	\$0.00	\$4,328.60	\$4,637.15	\$13,384.50
497	70090	CENTRO ESCOLAR CASERIO LOS ANZORA, CANTÓN MALACOFF	\$0.00	\$0.00	\$1,619.00	\$0.00	\$0.00	\$0.00	\$4,266.95	\$7,993.24



Nº	COD INFRA	CENTRO ESCOLAR	2017	2018	2019	2020	2021	2022	2023	TOTAL PENDIENTE DE LIQUIDAR
			MONTO	MONTO	MONTO	MONTO	MONTO	MONTO	MONTO	MONTO
498	70091	CENTRO ESCOLAR CASERÍO LOS PARADA, CANTÓN MALACOFF	\$0.00	\$0.00	\$0.00	\$0.00	\$0.00	\$0.00	\$770.40	\$4,034.80
499	70093	CENTRO ESCOLAR CASERÍO URBANIZACIÓN LIRIOS DEL NORTE, CANTÓN SAN LUIS MARIONA	\$1,477.60	\$0.00	\$1,840.00	\$6,050.80	\$0.00	\$0.00	\$4,016.10	\$47,606.40
500	70094	CENTRO ESCOLAR CASERÍO COMUNIDAD LOS HEROES, CANTÓN LAS FLORES	\$0.00	\$0.00	\$0.00	\$0.00	\$0.00	\$0.00	\$7,993.24	\$17,439.90
501	70095	CENTRO ESCOLAR CASERÍO AMATITAN, CANTÓN PLANES DE RENDEROS	\$0.00	\$0.00	\$0.00	\$0.00	\$0.00	\$0.00	\$4,034.80	\$3,060.45
502	70096	CENTRO ESCOLAR CASERÍO FINCA SANTA ISABEL, CANTÓN SAN JERONIMO LOS PLANES	\$23,961.40	\$0.00	\$0.00	\$0.00	\$0.00	\$0.00	\$23,645.00	\$2,245.13
503	70097	CENTRO ESCOLAR CASERÍO AMAYITO, CANTÓN AZACUALPA	\$3,211.35	\$3,008.10	\$3,124.76	\$1,636.65	\$2,236.74	\$2,167.70	\$2,054.60	\$4,576.18
504	70098	CENTRO ESCOLAR CANTÓN EL MATAZANO	\$0.00	\$0.00	\$688.00	\$0.00	\$0.00	\$0.00	\$2,372.45	\$3,275.75
505	70099	CENTRO ESCOLAR CASERÍO SANTA BARBARITA, CANTÓN SANTA BARBARA	\$0.00	\$0.00	\$0.00	\$821.75	\$563.00	\$0.00	\$860.38	\$7,799.45
506	86237	CENTRO ESCOLAR CANTÓN LA UNIÓN	\$0.00	\$0.00	\$0.00	\$0.00	\$0.00	\$0.00	\$4,576.18	\$8,549.59
507	86245	CENTRO ESCOLAR CASERÍO LOS NARANJOS, CANTÓN CAMOTEPEQUE	\$133.40	\$0.00	\$0.00	\$0.00	\$0.00	\$0.00	\$3,142.35	\$2,309.06
508	86324	CENTRO ESCOLAR CASERÍO SIHUATENANGO, CANTÓN SAN ISIDRO	\$0.00	\$0.00	\$0.00	\$0.00	\$2,591.30	\$2,417.50	\$2,790.65	\$831.50
509	86325	CENTRO ESCOLAR "CANTON TIERRA BLANCA"	\$0.00	\$0.00	\$0.00	\$0.00	\$0.00	\$4,318.30	\$4,231.29	\$321.20
510	86326	CENTRO ESCOLAR CASERÍO LA LOMA, CANTÓN EL TRANSITO 1	\$0.00	\$0.00	\$0.00	\$0.00	\$0.00	\$0.00	\$2,309.06	\$2,080.35
511	86327	CENTRO ESCOLAR CASERÍO MARTIRES JESUITAS, CANTÓN SAN LUCAS	\$675.50	\$156.00	\$0.00	\$0.00	\$0.00	\$0.00	\$0.00	\$2,374.07
512	86329	CENTRO ESCOLAR CANTÓN SAN RAMÓN	\$321.20	\$0.00	\$0.00	\$0.00	\$0.00	\$0.00	\$0.00	\$405.95
513	86330	CENTRO ESCOLAR CANTÓN EL JUTILLO	\$0.00	\$0.00	\$0.00	\$0.00	\$0.00	\$0.00	\$2,080.35	\$5,255.32
514	86331	CENTRO ESCOLAR COMUNIDAD SANTIAGO TORRES, CANTÓN NATIVIDAD	\$0.00	\$648.70	\$170.00	\$49.75	\$242.87	\$0.00	\$1,262.75	\$8,078.13
515	86332	CENTRO ESCOLAR URBANIZACIÓN MONTECARMELO, CANTÓN SAN LUIS MARIONA	\$0.00	\$0.00	\$0.00	\$0.00	\$0.00	\$0.00	\$405.95	\$73,012.93
516	86332	COMPLEJO EDUCATIVO "URBANIZACIÓN MONTECARMELO, CANTÓN SAN LUIS MARIONA"	\$414.15	\$197.10	\$559.00	\$0.00	\$0.00	\$1,870.25	\$2,214.82	\$13,516.15
517	86333	CENTRO ESCOLAR SECTOR UNIDO, CANTÓN SAN LUIS MARIONA	\$1,280.50	\$2,082.75	\$2,189.01	\$50.14	\$1,102.90	\$0.00	\$1,372.83	\$11,270.11
518	86381	CENTRO ESCOLAR CANTÓN CERCO DE PIEDRA	\$18,022.00	\$17,027.80	\$17,827.10	\$9,916.70	\$10,219.33	\$0.00	\$0.00	\$6,993.86
519	86383	CENTRO ESCOLAR CASERÍO LA SABANA, CANTÓN PISHISHAPA	\$0.00	\$0.00	\$0.00	\$0.00	\$0.00	\$0.00	\$13,516.15	\$54,331.76
520	86384	CENTRO ESCOLAR COMUNIDAD LOS LLANITOS, CANTÓN CABAÑA ABAJO	\$0.00	\$0.00	\$0.00	\$4,122.01	\$435.90	\$0.00	\$6,712.20	\$57,226.92
521	86385	CENTRO ESCOLAR CASERIO HUITIUPA, CANTÓN SAN RAFAEL	\$0.00	\$0.00	\$0.00	\$0.00	\$0.00	\$0.00	\$6,993.86	\$7,018.17
522	86386	CENTRO ESCOLAR CASERIO EL ROSARIO, CANTÓN SAN JERONIMO	\$2,873.25	\$11,928.10	\$2,811.00	\$8,684.80	\$9,104.40	\$8,903.55	\$10,026.66	\$31,235.93
523	86387	CENTRO ESCOLAR SECTOR LA BOMBA, CANTÓN EL ZACAMIL	\$10,964.95	\$11,403.30	\$12,547.89	\$2,456.00	\$8,067.20	\$5,351.85	\$6,435.73	\$9,147.42
524	86388	CENTRO ESCOLAR COMUNIDAD LA PAZ, CANTÓN SAN LUIS MARIONA	\$521.40	\$0.00	\$692.50	\$864.50	\$2,598.45	\$0.00	\$2,341.32	\$7,426.45
525	86389	CENTRO ESCOLAR COMUNIDAD PLANES DE MARIONA, CANTÓN SAN LUIS MARIONA	\$6,327.45	\$3,641.25	\$1,765.25	\$3,042.05	\$5,264.30	\$5,195.70	\$5,999.93	\$36,817.13



Nº	COD INFRA	CENTRO ESCOLAR	2017	2018	2019	2020	2021	2022	2023	TOTAL PENDIENTE DE LIQUIDAR
			MONTO	MONTO	MONTO	MONTO	MONTO	MONTO	MONTO	
526	86390	CENTRO ESCOLAR COOPERATIVA EL CEDRAL, CANTÓN ALDEA DE LAS MERCEDES	\$2,345.00	\$0.00	\$0.00	\$2,116.60	\$651.82	\$76.60	\$3,957.40	\$4,188.10
527	86391	CENTRO ESCOLAR CASERIO EL JABALI, CANTÓN GALERA QUEMADA	\$331.50	\$1,494.85	\$1,879.61	\$675.85	\$774.85	\$946.69	\$1,323.10	\$7,251.04
528	86392	CENTRO ESCOLAR CASERIO LA JUNTA, CANTÓN JOYA GALANA	\$7,073.80	\$6,723.55	\$7,752.85	\$4,345.43	\$4,558.71	\$0.00	\$6,362.79	\$2,100.20
529	86393	CENTRO ESCOLAR LOTIFICACIÓN SANTA CARLOTA N° 1, CANTÓN JOYA GALANA	\$0.00	\$0.00	\$0.00	\$0.00	\$0.00	\$0.00	\$4,188.10	\$7,876.80
530	86394	CENTRO ESCOLAR LOTIFICACIÓN PETACONES, CANTÓN JOYA GALANA	\$0.00	\$0.00	\$0.00	\$0.00	\$0.00	\$1,734.30	\$5,516.74	\$12,337.50
531	86395	CENTRO ESCOLAR CANTÓN LAS DELICIAS	\$0.00	\$0.00	\$0.00	\$0.00	\$0.00	\$0.00	\$2,100.20	\$5,344.44
532	86396	CENTRO ESCOLAR CANTÓN SUCHINANGO	\$0.00	\$0.00	\$0.00	\$0.00	\$0.00	\$0.00	\$7,876.80	\$14,219.17
533	86397	CENTRO ESCOLAR CASERIO LOS LINDEROS, CANTÓN AZACUALPA	\$0.00	\$0.00	\$0.00	\$4,147.70	\$1,662.50	\$0.00	\$6,527.30	\$1,241.43
534	86398	CENTRO ESCOLAR CASERIO LAS JOYITAS, CANTÓN SANTA LUCÍA LOS PALONES	\$0.00	\$0.00	\$0.00	\$0.00	\$0.00	\$0.00	\$5,344.44	\$5,043.59
535	86399	CENTRO ESCOLAR COMUNIDAD MONTELIZ, CANTÓN PLANES DE RENDERO	\$2,370.10	\$2,959.40	\$647.25	\$2,031.40	\$2,023.44	\$1,954.28	\$2,233.30	\$3,633.55
536	86400	CENTRO ESCOLAR CASERIO SAN LUIS CORDOVA, CANTÓN LOS TRONCONES	\$0.00	\$0.00	\$0.00	\$0.00	\$0.00	\$0.00	\$1,241.43	\$2,282.90
537	86437	CENTRO ESCOLAR CASERIO EL CHAPARRAL, CANTÓN SAN ANTONIO GRANDE	\$1,659.25	\$0.00	\$0.00	\$0.00	\$0.00	\$0.00	\$3,384.34	\$1,428.82
538	86438	CENTRO ESCOLAR COMUNIDAD AARON JOAQUÍN, CANTÓN LA PALMA	\$0.00	\$0.00	\$0.00	\$0.00	\$0.00	\$671.25	\$2,962.30	\$14,083.01
539	88002	CENTRO ESCOLAR CATÓLICO "ALBERTO RICARDO MELÉNDEZ MAZZINI"	\$0.00	\$626.00	\$0.00	\$0.00	\$389.90	\$42.00	\$1,225.00	\$33,282.51
540	88036	COMPLEJO EDUCATIVO CATÓLICO "SANTA CATALINA"	\$0.00	\$0.00	\$0.00	\$0.00	\$0.00	\$0.00	\$1,428.82	\$46,149.76
541	88037	CENTRO ESCOLAR CATÓLICO "SAN LUIS"	\$0.00	\$0.00	\$0.00	\$0.00	\$0.00	\$0.00	\$14,083.01	\$15,461.20
542	88038	CENTRO ESCOLAR CATOLICO "NUESTRA SEÑORA DE LA PAZ"	\$1,983.10	\$0.00	\$10,985.20	\$0.00	\$9,723.20	\$0.00	\$10,591.01	\$25,839.18
543	88039	COMPLEJO EDUCATIVO CATÓLICO "SAN JOSÉ"	\$0.00	\$0.00	\$0.00	\$0.00	\$0.00	\$11,730.70	\$34,419.06	\$40,301.50
544	88040	CENTRO ESCOLAR CATÓLICO "JOSÉ MARIA VILASECA"	\$0.00	\$0.00	\$0.00	\$0.00	\$0.00	\$0.00	\$15,461.20	\$6,499.22
545	88041	CENTRO ESCOLAR CATÓLICO "JESÚS OBRERO"	\$2,291.10	\$0.00	\$0.00	\$2,886.00	\$9,413.75	\$418.50	\$10,829.83	\$38,913.61
546	88042	CENTRO ESCOLAR CATOLICO "SAN AGUSTIN"	\$8,146.55	\$0.00	\$4,729.50	\$14,860.85	\$0.00	\$0.00	\$12,564.60	\$11,440.73
547	88043	COMPLEJO EDUCATIVO CATOLICO "NUESTRA SEÑORA DEL ROSARIO"	\$0.00	\$0.00	\$0.00	\$0.00	\$0.00	\$0.00	\$6,499.22	\$111,618.11
548	88044	COMPLEJO EDUCATIVO CATÓLICO "PADRE MARIO ZANCONATO"	\$0.00	\$0.00	\$0.00	\$14,656.72	\$6,034.40	\$0.00	\$18,222.49	\$111,721.20
549	88045	COMPLEJO EDUCATIVO CATÓLICO "SAN ANTONIO"	\$0.00	\$0.00	\$0.00	\$0.00	\$0.00	\$0.00	\$11,440.73	\$56,571.15
550	88046	CENTRO ESCOLAR CATÓLICO CORAZÓN DE MARIA	\$0.00	\$6,314.80	\$544.94	\$0.00	\$0.00	\$48,910.03	\$55,848.34	\$68,163.44
551	88047	CENTRO ESCOLAR CATOLICO DE PANCHIMALCO	\$45,032.50	\$21,500.75	\$11,118.25	\$0.00	\$0.00	\$0.00	\$34,069.70	\$24,985.46
552	88048	CENTRO ESCOLAR CATÓLICO "MARÍA MADRE DE LOS POBRES"	\$8,040.60	\$0.00	\$536.28	\$0.00	\$2,915.22	\$0.00	\$45,079.05	\$8,824.55
553	88049	ESCUELA DE EDUCACION PARVULARIA CATOLICA "NIÑO JESUS DE PRAGA"	\$6,209.75	\$0.00	\$438.00	\$17,190.59	\$18,592.75	\$0.00	\$25,732.35	\$3,098.50
554	88050	ESCUELA DE EDUCACIÓN PARVULARIA CATÓLICA "MARGARITA NASEAU"	\$0.00	\$0.00	\$0.00	\$0.00	\$0.00	\$0.00	\$24,985.46	\$1,681.29
555	88051	COMPLEJO EDUCATIVO CATOLICO FE Y ALEGRIA	\$677.70	\$139.50	\$2,286.79	\$0.00	\$0.00	\$0.00	\$5,720.56	\$15,402.50
556	88052	CENTRO ESCOLAR CATOLICO "PABLO VI"	\$3,098.50	\$0.00	\$0.00	\$0.00	\$0.00	\$0.00	\$0.00	\$29,332.22
557	88054	CENTRO ESCOLAR CATOLICO SANTA ANA	\$0.00	\$0.00	\$0.00	\$0.00	\$0.00	\$0.00	\$1,681.29	\$11,876.94



Nº	COD INFRA	CENTRO ESCOLAR	2017	2018	2019	2020	2021	2022	2023	TOTAL PENDIENTE DE LIQUIDAR
			MONTO	MONTO	MONTO	MONTO	MONTO	MONTO	MONTO	
558	88056	CENTRO ESCOLAR CATOLICO "NUESTRA SEÑORA DE FATIMA"	\$0.00	\$0.00	\$0.00	\$0.00	\$0.00	\$0.00	\$15,402.50	\$14,639.45
559	88057	CENTRO ESCOLAR CATOLICO " SANTA CATALINA"	\$0.00	\$0.00	\$7,770.57	\$5,121.35	\$5,290.80	\$5,286.65	\$5,862.85	\$29,529.04
560	88059	CENTRO ESCOLAR CATOLICO "NUESTRA SEÑORA DE LOURDES"	\$0.00	\$0.00	\$0.00	\$0.00	\$0.00	\$0.00	\$11,876.94	\$16,794.65
561	88060	ESCUELA DE EDUCACIÓN PARVULARIA CATÓLICA "JARDÍN DE NIÑOS"	\$2,948.00	\$0.00	\$0.00	\$0.00	\$0.00	\$0.00	\$11,691.45	\$447.84
562	88061	CENTRO ESCOLAR CATÓLICO "EMILIANI"	\$0.00	\$0.00	\$0.00	\$0.00	\$0.00	\$14,962.42	\$14,566.62	\$40,314.91
563	88063	CENTRO ESCOLAR CATÓLICO DE EXALUMNOS SALESIANOS	\$0.00	\$0.00	\$0.00	\$0.00	\$0.00	\$0.00	\$16,794.65	\$6,377.05
564	88064	CENTRO ESCOLAR CATOLICO SAN MATEO APOSTOL	\$0.00	\$0.00	\$0.00	\$0.00	\$0.00	\$0.00	\$447.84	\$16,567.77
565	88065	CENTRO ESCOLAR CATOLICO "SANTO TOMAS"	\$0.00	\$0.00	\$0.00	\$0.00	\$7,491.91	\$19,462.00	\$13,361.00	\$23,634.55
566	88066	COMPLEJO EDUCATIVO CATÓLICO "FRAY MARTIN DE PORRES"	\$643.75	\$0.00	\$1,231.50	\$733.90	\$0.00	\$0.00	\$3,767.90	\$50,325.09
567	88068	CENTRO ESCOLAR CATOLICO "SAN JOSE OBRERO"	\$0.00	\$0.00	\$0.00	\$0.00	\$0.00	\$0.00	\$16,567.77	\$7,075.41
568	88069	COMPLEJO EDUCATIVO CATOLICO "EL CARMELO"	\$0.00	\$0.00	\$0.00	\$0.00	\$0.00	\$0.00	\$23,634.55	\$29,636.35
569	88070	CENTRO ESCOLAR CATÓLICO "SAN JUAN BOSCO"	\$0.00	\$0.00	\$0.00	\$0.00	\$0.00	\$0.00	\$50,325.09	\$40,716.10
570	88071	CENTRO ESCOLAR CATOLICO "MONSEÑOR ESTEBAN ALLIET"	\$0.00	\$0.00	\$0.00	\$0.00	\$0.00	\$0.00	\$7,075.41	\$24,193.74
571	88072	CENTRO ESCOLAR CATOLICO "SAN SEBASTIAN"	\$1,735.65	\$0.00	\$0.00	\$0.00	\$0.00	\$0.00	\$27,900.70	\$31,774.72
572	88073	CENTRO ESCOLAR CATOLICO "ASUNCION PALECA"	\$0.00	\$335.80	\$0.00	\$0.00	\$14,338.90	\$12,194.36	\$13,847.04	\$12,694.58
573	88095	CENTRO ESCOLAR CATÓLICO "OBLATAS AL DIVINO AMOR"	\$0.00	\$0.00	\$0.00	\$0.00	\$0.00	\$0.00	\$24,193.74	\$10,937.50
574	88096	CENTRO ESCOLAR CATÓLICO "CORAZÓN DE MARÍA"	\$146.00	\$3,977.75	\$3,812.75	\$3,257.50	\$0.00	\$8,548.58	\$12,032.14	\$77,090.74
575	88098	CENTRO ESCOLAR CATÓLICO "SAN MARTÍN OBISPO"	\$0.00	\$0.00	\$0.00	\$0.00	\$0.00	\$0.00	\$12,694.58	\$43,972.75
576	88098	COMPLEJO EDUCATIVO CATÓLICO "SAN MARTÍN OBISPO"	\$0.00	\$0.00	\$0.00	\$0.00	\$0.00	\$0.00	\$10,937.50	\$50,801.89
577	88099	COMPLEJO EDUCATIVO CATOLICO FE Y ALEGRIA, SAN JOSE	\$12,414.40	\$0.00	\$0.00	\$58.20	\$19,666.45	\$20,753.30	\$24,198.39	\$34,503.30
578	88100	COMPLEJO EDUCATIVO CATÓLICO "PADRE JOSE MARIA VILASECA"	\$6,584.50	\$0.00	\$0.00	\$37,388.25	\$0.00	\$0.00	\$0.00	\$3,746.62
579	88103	CENTRO ESCOLAR CATÓLICO "NUESTRA SEÑORA DE LOS DOLORES"	\$0.00	\$0.00	\$0.00	\$0.00	\$0.00	\$0.00	\$50,801.89	\$6,266.54
580	88121	CENTRO ESCOLAR CATOLICO "SAN PATRICIO"	\$0.00	\$0.00	\$0.00	\$0.00	\$0.00	\$0.00	\$34,503.30	\$77,063.26
581	88125	ESCUELA PARROQUIAL DE SAN JOSÉ DE LA MONTAÑA	\$0.00	\$0.00	\$0.00	\$0.00	\$0.00	\$0.00	\$3,746.62	\$6,532.60
582	88126	ESCUELA DE EDUCACIÓN PARVULARIA CATÓLICA "PEDRO RICALDONE"	\$1,151.10	\$0.00	\$692.25	\$1,563.35	\$463.50	\$0.00	\$2,396.34	\$3,138.10
583	88135	CENTRO ESCOLAR CATOLICO "SAN TARSICIO"	\$11,951.50	\$4,467.00	\$8,321.00	\$12,934.89	\$9,621.75	\$13,832.30	\$15,934.82	\$35,805.07
584	88138	ESCUELA DE EDUCACIÓN ESPECIAL CATÓLICA "PADRE VITO GUARATO"	\$0.00	\$0.00	\$0.00	\$1,751.75	\$4,780.85	\$0.00	\$0.00	\$2,618.20
585	88140	CENTRO ESCOLAR CATOLICO "MADRE MARIA CATARINA DI MAGGIO"	\$0.00	\$335.50	\$950.40	\$1,852.20	\$0.00	\$0.00	\$0.00	\$7,882.20
586	88141	COMPLEJO EDUCATIVO CATOLICO "PADRE RUTILIO GRANDE"	\$0.00	\$11,039.90	\$0.00	\$2,593.75	\$4,482.20	\$8,396.50	\$9,292.72	\$18,339.69
587	88148	CENTRO ESCOLAR CATOLICO "TEPEYAC"	\$0.00	\$0.00	\$0.00	\$0.00	\$0.00	\$1,259.96	\$1,358.24	\$10,203.72
588	88151	CENTRO ESCOLAR CATÓLICO "SANTA MARÍA MADRE DE AMÉRICA"	\$0.00	\$0.00	\$0.00	\$0.00	\$0.00	\$0.00	\$7,882.20	\$792.50
589	88155	CENTRO ESCOLAR CATOLICO "CRISTO REY"	\$0.00	\$0.00	\$126.59	\$0.00	\$0.00	\$0.00	\$18,213.10	\$48,079.31
590	88156	COMPLEJO EDUCATIVO CATOLICO "RICARDO POMA"	\$0.00	\$0.00	\$0.00	\$0.00	\$0.00	\$0.00	\$10,203.72	\$40,061.89





Nº	COD INFRA	CENTRO ESCOLAR	2017	2018	2019	2020	2021	2022	2023	TOTAL PENDIENTE DE LIQUIDAR
			MONTO	MONTO	MONTO	MONTO	MONTO	MONTO	MONTO	
591	88159	CENTRO ESCOLAR CATÓLICO "NUESTRA SEÑORA DE LA MERCED"	\$0.00	\$0.00	\$0.00	\$0.00	\$0.00	\$0.00	\$792.50	\$9,365.56
592	88182	CENTRO ESCOLAR CATÓLICO "SANTA LUCÍA"	\$7,316.30	\$8,453.45	\$8,571.41	\$6,212.60	\$6,245.65	\$5,504.05	\$5,775.85	\$5,988.46
593	88185	CENTRO ESCOLAR CATÓLICO "LA DIVINA PROVIDENCIA"	\$0.00	\$0.00	\$0.00	\$0.00	\$0.00	\$0.00	\$40,061.89	\$3,012.80
594	90000	CENTRO ESCOLAR "ARTESANOS DEL FUTURO"	\$0.00	\$0.00	\$0.00	\$0.00	\$0.00	\$0.00	\$9,365.56	\$6,858.27
595	90026	CENTRO ESCOLAR "ROSA VIRGINIA PELETIER"	\$0.00	\$0.00	\$0.00	\$0.00	\$0.00	\$0.00	\$5,988.46	\$9,511.49
596	90031	CENTRO ESCOLAR "JON CORTINA"	\$0.00	\$0.00	\$0.00	\$0.00	\$0.00	\$0.00	\$3,012.80	\$889.85
597	90055	CENTRO ESCOLAR "4 DE OCTUBRE 2007"	\$0.00	\$0.00	\$0.00	\$0.00	\$2,555.60	\$0.00	\$4,302.67	\$1,938.85
TOTAL POR AÑO:			\$1,353,199.70	\$1,017,734.55	\$1,322,110.10	\$1,283,159.77	\$1,196,928.74	\$1,047,025.93	\$6,967,916.16	\$14,200,415.14

FUENTE: Base de datos proporcionada por la Coordinación de Presupuesto y Liquidación DDE San Salvador