



REPÚBLICA DE EL SALVADOR



DIRECCION GENERAL
DE
ESTADISTICA Y CENSOS

VI CENSO DE POBLACION Y V DE VIVIENDA 2007



TOMO IV POBLACIÓN:

VOLÚMEN I - MUNICIPIOS

CARACTERÍSTICAS GENERALES



MINISTERIO DE ECONOMÍA
DIRECCIÓN GENERAL DE ESTADÍSTICA Y CENSOS
DIGESTYC

CENSOS NACIONALES
VI DE POBLACIÓN Y V DE VIVIENDA 2007

TOMO IV
MUNICIPIOS
VOLUMEN I
CARACTERÍSTICAS GENERALES DE LA POBLACIÓN

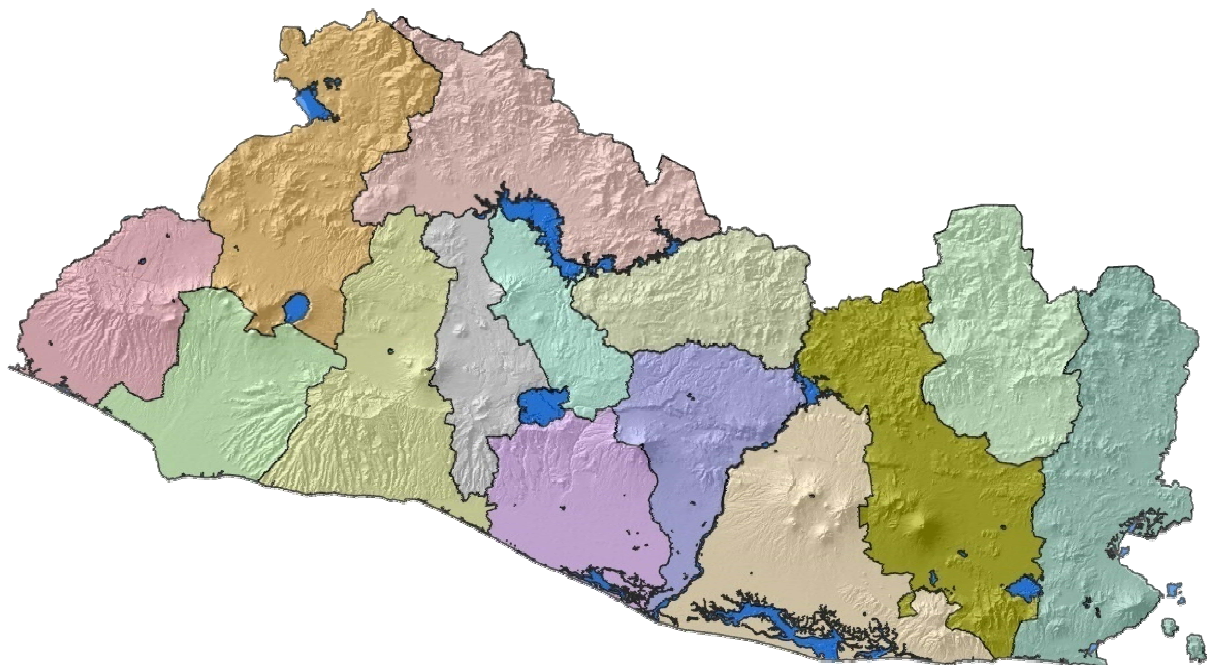

San Salvador, Octubre del 2009

República de El Salvador

MINISTRO DE ECONOMÍA

Dr. Héctor Dada Hirezi

VICEMINISTRO DE ECONOMÍA

Dr. Mario Roger Hernández

VICEMINISTRO DE COMERCIO E INDUSTRIA

Ing. Mario Antonio Cerna Torres

DIRECCIÓN GENERAL DE ESTADÍSTICA Y CENSOS

DIRECTOR GENERAL

Lic. Miguel Ángel Corleto Urey

PROYECTO CENSOS NACIONALES VI DE POBLACIÓN Y V DE VIVIENDA

DIRECTOR DEL PROYECTO

Lic. Edgar Roberto Guardado

ASESOR INTERNACIONAL

Lic. Domingo Antonio Primante Furlan

UNIDAD DE METODOLOGÍA Y CAPACITACIÓN

Demógrafa Ana del Carmen Eguizábal

Lic. José Mario Aquino Galeano

Lic. José Roberto Castaneda

UNIDAD TÉCNICA DE CLASIFICACIONES Y CODIFICACIONES

Sra. Norma Noemí Arriola de Laínez

Licda. Priscilia Guadalupe Alfaro de Martínez

Licda. Janeth del Carmen Martínez Morejón

Srita. Marta Estela Arriola Campos

Licda. Yolanda Lisseth Valencia de Sermeño

GERENCIA ADMINISTRATIVA

Arqta. Reina Elizabeth García Sigarán

INFORMÁTICA

Ing. Rafael Barrientos

Ing. Mario Alfredo Hernández

Ing. Jorge Ernesto Guevara

IMPRESIONES

Sr. Ricardo Barrientos

ÍNDICE

INTRODUCCIÓN	IX
GLOSARIO	XI
CARACTERÍSTICAS GENERALES	XV
División Político Administrativa.....	XVI
1. Comentarios Generales relativos a las Poblaciones Municipales.....	XVII
2. Distribución Territorial de la Población.....	XIX
2.1 Significación de las Poblaciones Municipales.....	XIX
2.2 Distribución de la Población Municipal por Área de Residencia.....	XXI
2.3 Densidad Poblacional.....	XXI
3. Características Personales.....	XXIII
3.1 Composición de la Población, según el Sexo.....	XXIII
3.2 Estructura de la Población, según las Edades.....	XXVI
3.2.1 Grandes grupos de Edades.....	XXVII
3.2.2 Adulto Mayor.....	XXXII
3.3 Relación de Parentesco.....	XXXIII
3.4 Estado conyugal de la Población de 12 años y más.....	XXXVIII
3.5 Movilidad Espacial de la Población.....	XL
3.5.1 Migración Interna.....	XLI
3.5.2 Población Extranjera.....	XLIV
3.5.3 Salvadoreños(as) en el Exterior.....	XLV
3.6 Limitaciones Permanentes en las Personas.....	XLVII
3.7 Población según Raza y Grupos Étnicos.....	XLIX
4. Defunciones en el Hogar.....	LI
5. Mujeres de 12 años y más, Total de hijos tenidos nacidos vivos y sobrevivientes, e hijos tenidos y sobrevivientes en los 12 meses anteriores al Censo.....	LIV

5.1 Mujeres de 12 años y más, por número de hijos nacidos vivos.....	LVI
6. Población de 10 años y más, que recibe ayuda familiar del Exterior.....	LVII
7. Población de 10 años y más, por tenencia de correo electrónico.....	LVIII
8. Población de 18 años y más, por tenencia de Documento Único de Identidad (DUI).....	LX

CUADROS ANALÍTICOS

Cuadro A. El Salvador. Los diez Municipios más poblados, de mayor a menor Población, Censo 2007.....	XIX
Cuadro B. El Salvador. Los diez Municipios menos poblados, de menor a mayor Población, Censo 2007.....	XX
Cuadro C. El Salvador. Municipios con menor relación de dependencia de la Edad (RDE), ordenados de menor a mayor. Censo de 2007.....	XXIX
Cuadro D. El Salvador. Municipios con menor relación de dependencia de la Edad (RDE), ordenados de mayor a menor. Censo de 2007.....	XXXI
Cuadro E. El Salvador. Municipios con los mayores porcentajes de Jefas de Hogar, Población total y porcentaje de Población Urbana, Municipios ordenados de mayor a menor porcentaje de Jefas. Censo de 2007.....	XXXVI
Cuadro F. El Salvador. Municipios con los mayores porcentajes de Jefas de Hogar, Población total y porcentaje de Población Urbana, Municipios ordenados de menor a mayor porcentaje de Jefas. Censo de 2007.....	XXXVII
Cuadro G. El Salvador. Porcentaje de personas de 10 años y más, que reciben ayuda económica del exterior, por área de residencia, según sexo. Censo de 2007....	LVIII
Cuadro H. El Salvador. Porcentaje de personas de 10 años y más, con cuenta de correo electrónico, por área de residencia, según sexo. Censo de 2007.....	LIX

CUADROS

Cuadro 1	El Salvador. Población total por área de residencia, sexo, índice de masculinidad y porcentaje de población urbana, según departamento y municipio. Censo 2007..	1
Cuadro 2	El Salvador. Población total, distribución porcentual, extensión territorial y densidad de población, según municipios, ordenados de mayor a menor población. Censo 2007..	7
Cuadro 3	El Salvador. Población por área de residencia y sexo, según departamento, municipio, grupos de edad, relación de dependencia de la edad y porcentaje de población de 60 años y más. Censo 2007	12
Cuadro 4	El Salvador. Población total por relación o parentesco con el jefe o Jefa del hogar y la jefatura del hogar, según departamento, municipio, área de residencia, y sexo. Censo 2007.....	105
Cuadro 5	El Salvador. Población de 12 años y más, por estado conyugal, según departamento, municipio, área de residencia y sexo. Censo 2007.	161
Cuadro 6	El Salvador. Población nacida en el país no migrante, inmigrantes y emigrantes internos, saldo migratorio interno, población extranjera y total de migrantes, según departamento, municipio y sexo. Censo 2007..	207
Cuadro 7	El Salvador. Población nacida en el extranjero por área de residencia y sexo, según departamento y municipio. Censo 2007.....	223
Cuadro 8	El Salvador. Salvadoreños(as) en el exterior por área de origen y sexo, según departamento y municipio de salida. Censo 2007..	228
Cuadro 9	El Salvador. Población que padece o no de limitaciones permanentes, por área de residencia, según departamento, municipio y sexo. Censo 2007.....	233
Cuadro 10	El Salvador. Población que padece de alguna limitación permanente, por tipo de limitación, según departamento, municipio y sexo. Censo 2007....	253
Cuadro 11	El Salvador. Población total por raza y grupo étnico, según departamento, municipio y sexo. Censo 2007.....	273
Cuadro 12	El Salvador. Defunciones en los 12 meses anteriores al censo por área de residencia y sexo, según departamento y municipio. Censo 2007.....	293

Cuadro 13	El Salvador. Mujeres de 12 años y más, por declaración del total de hijos nacidos vivos y sobrevivientes, e hijos tenidos y sobrevivientes en los 12 meses anteriores al censo, según departamento, municipio y grupos de edad. Censo 2007.....	300
Cuadro 14	El Salvador. Mujeres de 12 años y más, con hijos y sin hijos, por número de hijos nacidos vivos, según departamento, municipio y área de residencia. Censo 2007.	393
Cuadro 15	El Salvador. Población de 10 años y más que recibe ayuda económica del exterior, por área de residencia, según departamento, municipio y sexo de la persona que la recibe. Censo 2007..	412
Cuadro 16	El Salvador. Población de 10 años y más, por área de residencia y tenencia de cuenta de correo electrónico, según departamento, municipio y sexo. Censo 2007.....	426
Cuadro 17	El Salvador. Población de 18 años y más, por área de residencia y tenencia de documento único de identidad (dui), según departamento, municipio, sexo y grupos de edad. Censo 2007..	446

INTRODUCCIÓN

Los datos presentados en este volumen son el complemento del Tomo I: Características Generales de la Población, los cuadros en esa publicación, aparte de la descripción y los comentarios de los distintos temas investigados en el censo de población, mostraron la información correspondiente al ámbito nacional, el departamental y el relativo a las áreas de residencia; quedando la información municipal para ser tratada posteriormente, hecho que se concreta con este primer volumen, Tomo IV: Volumen I, Municipios: Características Generales de la Población.

Se reiteran datos de los municipios sobre la población por sexo y área de residencia¹, sigue la presentación de distintas características personales, como la población por grupos de edades, el parentesco con el jefe(a) del hogar y el estado conyugal; junto a aspectos relativos a la migración interna a partir del lugar de nacimiento y residencia actual de las personas, además se identifica a la población extranjera residente en los municipios y se da razón de los(as) salvadoreños(as) fuera del país, según su municipio de origen o de salida al exterior.

A continuación, se muestran los datos correspondientes a la población con limitaciones permanentes y la identificación del tipo de limitación; además, después de haber sido tema de investigación en 1930, en el 2007, se incluyeron nuevamente preguntas sobre los grupos étnicos, a partir de la auto identificación de las personas, se presenta la información obtenida; también quedan reflejadas las defunciones acaecidas en los hogares en los 12 meses anteriores al censo y la información sobre los hijos tenidos y sobrevivientes por las mujeres de 12 años y más, y un cuadro adicional con el detalle del número de hijos tenidos por estas mujeres.

Completa este volumen la información sobre las personas de 10 años y más que reciben ayuda económica del exterior; las personas de 10 años y más que cuentan con correo electrónico y la población de 18 años y más, con tenencia de documento único de identidad (DUI).

^{1/} Publicaciones: VI CENSO DE POBLACIÓN Y V DE VIVIENDA, 2007. POBLACIÓN, VIVIENDAS Y HOGARES. Abril 2008. Tomo I. CARACTERÍSTICAS GENERALES DE LA POBLACIÓN. Octubre 2009.

GLOSARIO

CENSO DE JURE

El empadronamiento en el censo de población se realizó de acuerdo al concepto de "Jure o Derecho", es decir, se empadrona a las personas en el lugar donde residen habitualmente.

MOMENTO CENSAL

El empadronamiento tiene como momento censal las cero horas del 12 de mayo de 2007, habiéndose ejecutado simultáneamente la enumeración del VI Censo de Población y V de Vivienda, para lo cual se utilizaron dieciséis días en el área urbana y área rural.

COBERTURA CENSAL

El Censo tiene cobertura nacional, se empadronó mediante entrevista directa a todas las personas residentes tanto en el área urbana como el área rural de país, así también la correspondiente enumeración de las viviendas y hogares.

CONCEPTOS Y DEFINICIONES

A continuación se presentan los conceptos y las definiciones incluidas en el Manual del Empadronador/a; documento elaborado por la Unidad de Metodología y Capacitación de la Dirección General de Estadística y Censos, instrumento básico para orientar al Empadronador/a, en el desarrollo eficiente de todas las labores censales que le correspondió realizar.

CENSO DE POBLACIÓN.

Es el conjunto de operaciones consistente en recolectar, evaluar, analizar y divulgar los datos relativos a la población, referidos a las principales características de las personas residentes en el país al momento del empadronamiento.

CENSO DE VIVIENDA.

Es el conjunto de operaciones consistente en recolectar, evaluar, analizar y divulgar los datos relativos a las viviendas y sus características, existentes en el país al momento del empadronamiento. Incluye la identificación de los Hogares, dentro de las viviendas particulares ocupadas.

EMPADRONADOR.

Es el funcionario a quién la Dirección General de Estadística y Censos, le confió la importante labor de solicitar y obtener los datos de todas las viviendas y de todas las personas residentes en ellas; localizadas tanto en el área urbana, como en el área rural y anotar sus características en los respectivos cuestionarios censales.

ÁREA DE RESIDENCIA

ÁREA URBANA.

Área comprendida por los núcleos poblacionales que circunscriben, en forma continua, la Alcaldía Municipal y que es conocida como *casco urbano del municipio*.

Así mismo, se consideran urbanos los conglomerados de viviendas que, no obstante estar alejados del casco urbano del municipio, cumplen los criterios siguientes:

- Densidad poblacional mayor o igual a 1,000 hab/km²,
- Que tengan como mínimo 500 viviendas agrupadas continuamente conformando manzanas.

ÁREA RURAL.

El área rural de un municipio será la restante a la clasificada como área urbana. Adicionalmente, el municipio cuya población rural sea igual o menor al 5% de su población total, será considerado totalmente urbano.

Comprende al resto del municipio, conformado por cantones y caseríos.

DATOS DE LAS PERSONAS

✚ RELACIÓN DE PARENTESCO.

Las personas del hogar se anotarán de acuerdo con el parentesco que mantienen con el jefe/a del mismo, respetando el orden siguiente: Esposa/o o Compañera/o; Hijo/a soltero/a, anotándolos de mayor a menor edad; Hijo/a casado/a; Yerno o nuera; Nieto/a o Bisnieto/a, anotado de mayor a menor edad e inmediatamente después de su padre y/o madre; Hermano/a; Sobrino/a; Padre o Madre; Suegro o Suegra; Otros Parientes (tío/a, primo/a, etc.); Empleado/a Doméstico/a; Otra persona no pariente.

✚ EDAD.

La edad se capta de dos maneras: A partir de los años cumplidos por la persona al momento del censo y según su fecha de nacimiento, anotándola en forma numérica, en lo que se refiere al día, mes y año.

✚ LIMITACIÓN PERMANENTE.

Se investiga en toda la población si padecen alguna limitación permanente para: Moverse o caminar; Usar sus brazos o manos; Ver aún usando lentes; Oír, aún usando aparatos especiales; Hablar; Si tiene Retraso o Deficiencia mental; Bañarse, Vestirse, Alimentarse, por sí mismo; Otra limitación permanente. Una persona puede tener más de una limitación permanente. Se excluyen las limitaciones temporales (fracturas de miembros, enfermedades, etc.).

ESTADO CONYUGAL.

Por estado conyugal se entiende la situación de cada persona con relación a las leyes o costumbres relativas al matrimonio o unión de hecho que existen en el país. Se toman en cuenta las siguientes definiciones:

✚ Acompañado(a).

Es la persona que no ha contraído matrimonio y convive en forma estable. Se dice también que está unido/a de hecho.

✚ **Casado(a).**

Es la persona que ante un abogado o notario o las autoridades municipales competentes (Alcalde/sa), ha contraído matrimonio legal y vive con su cónyuge.

✚ **Viudo(a).**

Es la persona que después del fallecimiento de su cónyuge, no se vuelto a casar o acompañar.

✚ **Separado(a).**

Es la persona que vive separada de su cónyuge, de matrimonio o de unión de hecho y no vive maritalmente con otra persona.

✚ **Divorciado(a).**

Es la persona que habiendo disuelto su matrimonio por vía legal, no se ha vuelto a casar, ni vive acompañada.

✚ **Soltero(a).**

Es la persona que nunca se ha casado ni acompañado con otra persona.

CARACTERÍSTICAS GENERALES

División Político-Administrativa

La República de El Salvador está situada en la América Central, en la zona tórrida, al Norte de la línea Ecuatorial y al Oeste del Meridiano de Greenwich, entre los paralelos 13° 09´ y 14° 27´ Latitud Norte y los meridianos 87° 41´ y 90° 08´ Longitud Oeste del Meridiano de Greenwich. Limita al Norte con la República de Honduras, al Sur con el Océano Pacífico (321 Km. De costa), al Este con la República de Honduras y la República de Nicaragua (Golfo de Fonseca de por medio), y al Oeste con la República de Guatemala.



Su extensión territorial es de 21,040.79 Km².

REGIÓN	DEPARTAMENTO	NÚMERO DE MUNICIPIOS
Zona Occidental	Ahuachapán	12
	Santa Ana	13
	Sonsonate	16
Zona Central	Chalatenango	33
	La Libertad	22
	San Salvador	19
	Cuscatlán	16
Zona Paracentral	La Paz	22
	Cabañas	9
	San Vicente	13
Zona Oriental	Usulután	23
	San Miguel	20
	Morazán	26
	La Unión	18

1. COMENTARIOS GENERALES RELATIVOS A LAS POBLACIONES MUNICIPALES

En estas notas se describen aspectos y particularidades de los temas investigados en el censo de población del 2007, en lo atinente a los municipios. La evolución de las características y las diferencias o semejanzas que han presentado a lo largo del tiempo las distintas temáticas, fueron analizadas en los tomos anteriores, haciendo uso de datos comunes con la estadística censal del pasado, evaluando su comportamiento de la población del país, con algunas desagregaciones que en algunos casos atañen al sexo y las edades, en otros a los departamentos y a las áreas de residencia de las personas.

Los comentarios y descripciones acerca de los municipios, solo toman como referencia los datos del último censo, brindando un panorama de las características en este entorno municipal, tratando de identificar aspectos demográficos distintivos, cuando los datos lo permiten, a partir de indicadores de fácil interpretación; es decir no se estudia la tendencia de los indicadores a través del tiempo, los 262 municipios en que está dividido administrativamente el país, imponen restricciones a esta tarea².

En los cuadros presentados, se incluyen los totales nacionales, los departamentales y los relativos a los municipios de cada departamento, lo que facilita la ubicación de cada uno de ellos y el hecho de mostrar que la suma de los datos correspondientes a los municipios, reproducen los totales departamentales y éstos, a los nacionales.

Además en aquellos cuadros que contienen indicadores, los correspondientes al país y a los departamentos sirven de referencia a los indicadores obtenidos en el orden municipal; sin dejar de lado las comparaciones que se pueden realizar, entre los municipios de un departamento, o con municipios de otros departamentos.

²/ En la mayoría de los casos, las comparaciones llevadas a cabo en los Tomos I, II y III, son factibles de realizar para cualquier municipio específico; depende del interés y de la necesidad de los usuarios de información para efectuar estudios que comprendan la evolución y la tendencia de las características investigadas en los distintos censos de población, contando con la posibilidad adicional de incorporar indicadores que reflejen diferentes comportamientos, a partir del vínculo existente entre población, vivienda y hogar.

2. DISTRIBUCIÓN TERRITORIAL DE LA POBLACIÓN

Los primeros cuadros dan razón de los objetivos prioritarios de los censos de población, como son los de dar respuesta de cuántos somos y dónde estamos, los Cuadros 1, 2 y 3 son complementarios entre sí, y brindan una panorámica amplia respecto a los objetivos mencionados, se agregan algunos indicadores que proporcionan elementos para juzgar comportamientos relacionados con la concentración mayor o menor de la población (los volúmenes poblacionales aportan en este sentido, junto con el peso porcentual de la población de cada municipio con respecto al total del país, los porcentajes urbanos y las densidades poblacionales).

2.1 SIGNIFICACIÓN DE LAS POBLACIONES MUNICIPALES

Los primeros cuadros, como se indicó anteriormente, comprenden a las poblaciones de los municipios y los departamentos a los cuales pertenecen, datos del Cuadro 1; en el Cuadro 2 se brinda el panorama de la importancia de cada municipio, listados de mayor a menor población censada en cada uno de ellos, queda en evidencia la extraordinaria disparidad existente en cuanto a estos totales poblacionales; desde el municipio de San Salvador, con 316 mil habitantes, hasta municipios que no superan los 1 000 habitantes.

En el primer volumen publicado sobre los datos censales, se muestran los datos con la referencia a los 10 municipios más poblados, a continuación se reitera el cuadro con la información respectiva:

CUADRO A LOS 10 MUNICIPIOS MÁS POBLADOS, DE MAYOR A MENOR POBLACIÓN
CENSO 2007.

MUNICIPIO	DEPARTAMENTO	POBLACIÓN	
		TOTAL	PORCENTAJE
TOTAL PAÍS		5,744,113	100.00%
Total 10 Municipios		1,749,842	30.46
San Salvador	San Salvador	316,090	5.50
Santa Ana	Santa Ana	245,421	4.27
Soyapango	San Salvador	241,403	4.20
San Miguel	San Miguel	218,410	3.80
Mejicanos	San Salvador	140,751	2.45
Apopa	San Salvador	131,286	2.29
Santa Tecla	La Libertad	121,908	2.12
Delgado	San Salvador	120,200	2.09
Ahuachapán	Ahuachapán	110,511	1.93
Ilopango	San Salvador	103,862	1.81
Resto de Municipios		3,994,271	69.54

Los 10 municipios con mayor población concentran al 30.5% de los habitantes del país al momento del censo, seis de estos municipios pertenecen al departamento de San Salvador, los restantes corresponden a las cabeceras departamentales de Santa Ana, San Miguel, La Libertad (Santa Tecla) y Ahuachapán. Al municipio de San Salvador le siguen, con población parecida, Santa Ana y Soyapango, con una población cercana al cuarto de millón cada uno de ellos; sigue San Miguel con cerca de 220 mil habitantes, y con poblaciones menores los restantes municipios, aunque cada uno de ellos supera los 100 mil habitantes.

De igual manera, el Cuadro 2 facilita la identificación de aquellos municipios de menor población, en el Cuadro B se presentan los datos correspondientes a los 10 municipios menos poblados.

Se observa que estos municipios en conjunto, solo suman poco más de 12 mil habitantes (un 0.2%), siete de ellos pertenecen a Chalatenango; aunque el municipio con menor población es Mercedes la Ceiba del departamento de La Paz, con 637 habitantes, este municipio junto con San Francisco Lempa (862) y Las Vueltas (940), ambos de Chalatenango, son los municipios con una población inferior a los 1,000 habitantes; los restantes municipios no llegan a los 2,000 habitantes, pero en esta situación, de acuerdo con el Cuadro 2, hay cinco municipios más, por debajo de este número de habitantes.

CUADRO B LOS 10 MUNICIPIOS MENOS POBLADOS, DE MENOR A MAYOR POBLACIÓN. CENSO 2007.

MUNICIPIO	DEPARTAMENTO	POBLACIÓN	
		TOTAL	PORCENTAJE
TOTAL PAÍS		5,477,113	100.00%
Total 10 Municipios		12,342	0.22
Mercedes La Ceiba	La Paz	637	0.01
San Francisco Lempa	Chalatenango	862	0.01
Las Vueltas	Chalatenango	940	0.02
Azacualpa	Chalatenango	1,136	0.02
San Luís del Carmen	Chalatenango	1,173	0.02
El Rosario	Morazán	1,339	0.02
Cinquera	Cabañas	1,467	0.03
Las Flores	Chalatenango	1,583	0.03
Potoníco	Chalatenango	1,586	0.03
San Antonio Los Ranchos	Chalatenango	1,619	0.03
Resto de Municipios		5,464,771	99.78

2.2 DISTRIBUCIÓN DE LA POBLACIÓN MUNICIPAL POR ÁREA DE RESIDENCIA

En este punto se amplían los comentarios, relativos al comportamiento de la población urbana, resulta claro en los porcentajes presentados en el Cuadro 1, lo heterogéneo que es este indicador, los resultados cubren un amplio espectro, desde municipios totalmente urbanizados hasta un conjunto de municipios con una población urbana de escasa significación.

Son 10 los municipios considerados como totalmente urbanizados, ocho de ellos son del departamento de San Salvador, se trata de San Salvador, Apopa, Ayutuxtepeque, Cuscatancingo, Ilopango, Mejicanos, San Marcos y Soyapango, a ellos se agregan Sonzacate en Sonsonate y Antiguo Cuscatlán en La Libertad.

Con menos del 10% de población urbana, se identifica a 16 municipios, Guaymango (6.9%) en Ahuachapán; Santa Rosa Guachipilín (8.7%) en Santa Ana; Santa Isabel Ishuatán (7.9%) en Sonsonate; San Antonio de la Cruz (7.0%) y Santa Rita (6.7%) en Chalatenango; Chiltiupán (7.1%) y Jicalapa (8.2%) en La Libertad; Jutiapa (9.5%) en Cabañas; Jucuarán (8.5%) en Usulután; San Antonio (8.0%) y Sesori (9.8%) en San Miguel; Cacaopera (9.9%), Perquín (5.7%), Sociedad (9.4%) y Torola (7.2%) en Morazán; finalmente Lislique (4.8%) en La Unión, con el porcentaje de urbanización más bajo de todos.

El simple conocimiento de porcentajes de población urbana extremadamente bajos, ponen en evidencia las desventajas que tienen los habitantes de estos municipios, en la comparación con municipios altamente urbanizados; este es un aspecto que condiciona el acceso a salud, a la educación, o a los distintos servicios básicos y condiciona a su vez, las acciones que los diferentes sectores deben implementar en la búsqueda de respuestas y soluciones a las necesidades de las poblaciones residentes en los ámbitos menos urbanizados, o preponderantemente rurales.

2.3 DENSIDAD POBLACIONAL

Se trata de información importante, relacionada con la concentración de la población, en este caso considerando a la población sobre un territorio definido, se trata del número de habitantes por kilómetro cuadrado, indicador presentado en el Cuadro 2; se puede considerar

como una medida complementaria al porcentaje de población urbana, sin embargo no necesariamente estos indicadores son coincidentes.

El primer comentario se refiere a la elevada densidad del país, los 273 habitantes por km.², implican que El Salvador es el país más densamente poblado del continente americano (solamente superan esta densidad países caribeños: Puerto Rico y Haití).

Como sucede con la mayoría de los indicadores, la densidad poblacional presenta un espectro amplio de valores, destaca con nitidez la elevada concentración de población del municipio de Cuscatancingo en el departamento de San Salvador, 12,296 habitantes por km.², relacionada con el hecho de que es el municipio con la menor superficie del país (5.4 km.²), ocupa el lugar 19 de acuerdo con su población (66 400 habitantes) y está totalmente urbanizado.

A continuación figuran Soyapango (8,123), Mejicanos (6,363), y San Salvador el municipio más poblado, tiene 4,375 habitantes por km.², con densidad parecida siguen San Marcos (4,297) y Ayutuxtepeque (4,127), también del departamento de San Salvador, la población de estos municipios es totalmente urbana; es decir que a elevadas densidades se asocian poblaciones altamente urbanizadas, pero también se presentan excepciones, el segundo municipio más poblado es Santa Ana (más de 245 mil habitantes), con 83.3% de población urbana, sin embargo su densidad poblacional, aunque es elevada, 613 habitantes por km.², está muy lejos de los valores anteriores, esto se relaciona con la extensión territorial del municipio (400.05 km.²), algo similar sucede con el municipio de San Miguel (368 habitantes por km.²), repartidos en 593.98 km.², en este caso el porcentaje de población urbana es algo inferior, 72.4%.

En el otro extremo, con densidades bajas, sorprende el hecho de un municipio con 16 habitantes por km.², se trata de Arambala en Morazán, siguen con menos de 30, Las Vueltas (26) en Chalatenango y Perquín (29) en Morazán, con 34 San Luís de La Reina en San Miguel y con 36 Nueva Trinidad en Chalatenango; varios municipios presentan densidades entre 40 y 50 habitantes por km.²: San Francisco Morazán (40), Potonico (42), Agua Caliente (42), Arcatao (44), Cancasque (49), los cinco de Chalatenango; Dolores (43) en Cabañas; San Dionisio (43) en Usulután; El Sauce (45) en La Unión; Santo Domingo (47) y San Lorenzo (49) en San Vicente.

Con la excepción de Potonico que tiene cerca de la mitad de su población urbana (48.4%), los demás municipios son preponderantemente rurales; en estos casos se asocian bajas densidades poblacionales, con bajos porcentajes de población urbana.

La información presentada en el Cuadro 2, da lugar a otras consideraciones, por ejemplo, los porcentajes acumulados, muestran que la cuarta parte de la población (24.6%), se encuentra en los siete primeros municipios, la mitad (49.7%) se ubica en 26 municipios, y tres de cuatro personas (75.0%, es decir más de 4.1 millones de habitantes), residen en 75 de los 262 municipios que conforman administrativamente al país.

Los datos del cuadro permiten además, otras interpretaciones que complementan aspectos relativos a la concentración de la población, por ejemplo, los siete primeros municipios comprende una población de 1.415,629 habitantes, distribuidos en 1,282.16 km.², que equivale al 6.1% del territorio, es decir que un cuarto de la población del país ocupa un seis por ciento de la extensión territorial, con una densidad promedio de 1,104 habitantes por km.².

3. CARACTERÍSTICAS PERSONALES

En esta temática se incluyen aspectos relacionados con el sexo y la edad de las personas, también forman parte de estas características la relación o parentesco con la persona jefe(a) del hogar, que aporta con información sobre las diferentes categorías investigadas y también sobre la jefatura del hogar; se sigue con el estado conyugal, que refleja diferencias importantes de comportamiento entre hombres y mujeres o según el área de residencia de las personas; a continuación datos sobre el lugar de nacimiento y la residencia actual de las personas, lo que permite tener un conocimiento sobre las migraciones internas, e identificar a municipios de atracción o rechazo de población; culminando con la presentación de información sobre limitaciones permanentes, y la auto identificación de las personas según raza y/o grupo étnico.

3.1 COMPOSICIÓN DE LA POBLACIÓN SEGÚN EL SEXO

La información sobre esta característica personal, forma parte del Cuadro 1.

En general, actuando solo factores de tipo biológico se espera un cierto equilibrio de la población según el sexo de la misma, por el hecho de que nacen más hombres que mujeres y la mortalidad de los primeros es mayor que la de las segundas (si se cumplen estas condiciones el IM o índice de masculinidad³, toma valores alrededor de 100, es decir 100 hombres por cada 100 mujeres), sin embargo este equilibrio no se evidencia en los datos censales, el IM en el Cuadro 1, muestra que en el total del país hay 90 hombres por cada 100 mujeres, los totales poblacionales ponen en evidencia que al momento del censo a nivel nacional, hay unas 305 mil mujeres más que hombres.

Esto es evidencia de que hay otros factores que condicionan este comportamiento, las preguntas en el censo sobre miembros de los hogares que residen permanentemente en el exterior, muestran que la emigración de los(as) salvadoreños(as) fuera del país, tiene un predominio de hombres (62.4% de hombres vs. 37.6% de mujeres); también hay un impacto adicional de la violencia, en todas sus manifestaciones, que provoca una mayor mortalidad de los hombres, con respecto a las mujeres.

Podría suceder que la omisión de población en el censo fuera más importante en los hombres, que en las mujeres y eso contribuiría a un IM menor, sin embargo esto no fue así en el censo de 2007, la omisión prácticamente fue la misma en hombres y mujeres⁴.

En el nivel departamental y municipal, opera un factor adicional en la composición por sexo de la población, se trata de la migración interna, que es diferencial por sexo. Hacia las áreas urbanas más importantes, confluyen corrientes migratorias provenientes de las áreas rurales, estos flujos⁵, constituidos principalmente por personas en edades activas, comprenden mayoritariamente a las mujeres, las mismas tienen la posibilidad de insertarse en la actividad económica en este entorno urbano, con mayor facilidad que los hombres rurales; este comportamiento influye para que en los municipios altamente urbanizados, se tenga con

^{3/} El índice de masculinidad, conocido también como razón o relación de masculinidad, se define como el cociente entre el número de hombres con respecto al de mujeres, multiplicando por una constante que es 100; expresa el número de hombres por cada 100 mujeres.

^{4/} En la evaluación practicada a los datos censales, trabajo previo en la revisión de las estimaciones y proyecciones de población, se determinó que la omisión de la población fue de un 5.71%, 5.73% en hombres y 5.70% en mujeres.

^{5/} Hay otros flujos, en general los movimientos de la población, tanto internos como hacia el exterior, en una proporción elevada, están motivados por la necesidad de conseguir trabajo, o un trabajo mejor remunerado. Esto implica también movimientos de población de áreas urbanas de menor, a otras de mayor importancia; o de áreas rurales a otras áreas rurales (particularmente de la población masculina económicamente activa).

claridad un mayor número de mujeres que de hombres, o sea un índice de masculinidad menor, probablemente, que en municipios con una población con predominio rural.

La explicación anterior conduce al hecho de que se debe esperar una relación indirecta entre el índice de masculinidad y el porcentaje de población urbana, es decir los índices menores se vincularían con porcentajes de población urbana elevados y a la inversa; sin embargo se presentan excepciones, en algunos contextos municipales con poblaciones reducidas, existen IM bajos, relacionados con porcentajes de población urbana también bajos (en estos municipios con predominio de la población rural y donde la actividad económica está vinculada prioritariamente al sector primario, es posible, por ejemplo, que condiciones locales adversas en este sector, impliquen una salida importante de hombres de estos municipios, a otras entidades administrativas del país, o al exterior).

Los valores del índice de masculinidad del Cuadro 1, reflejan una gran diversidad de situaciones, primeramente se identifica a los municipios donde el IM resulta menor, el valor mínimo lo tiene el municipio de San Gerardo en el departamento de San Miguel (78 hombres por cada 100 mujeres), en un contexto claramente rural, la población urbana solo representa el 16.4%; sigue Concepción de Oriente en La Unión con un índice de 79, también en un entorno preponderantemente rural (12.4% de población urbana) y valores de 81 hombres por cada 100 mujeres en Polorós, también de La Unión y Ojos de Agua en Chalatenango, con un índice de 82 figura Yucuaiquín otro municipio de La Unión, todos estos municipios tienen poblaciones mayoritariamente rurales.

A continuación figura Antigua Cuscatlán en La Libertad, con un valor de 83 hombres por cada 100 mujeres, primer caso en un municipio totalmente urbanizado; con valores entre 84 y 85 hombres por cada 100 mujeres hay varios municipios, algunos totalmente urbanizados y otros con predominio rural de sus poblaciones.

La gran mayoría de los municipios tienen un número más elevado de mujeres que de hombres, o un IM menor que 100, sin embargo hay 12 municipios con una presencia mayor de hombres, como consecuencia un IM superior a 100; el valor más elevado se encuentra en Caluco de Sonsonate, con 106 hombres por cada 100 mujeres, siguen Nueva Trinidad (105) y Las Flores (105) en Chalatenango; 104 en Mercedes la Ceiba en La Paz y Cinquera en Cabañas; en los demás municipios se tienen valores de 101 a 103, y hay un municipio con un valor del índice de 100.1, indicativo de que casi se tiene el mismo número de hombres que

de mujeres, se trata de Santa María Ostuma en La Paz, donde se censaron 2 996 hombres y 2 994 mujeres.

Otra particularidad de los municipios donde hay más hombres que mujeres, es que presentan poblaciones altamente rurales, con una excepción, en Mercedes la Ceiba en La Paz, el valor de 104 hombres por cada 100 mujeres, se presenta en un contexto donde la población urbana es mayoritaria, alcanza al 76.1%.

Los datos del Cuadro 1, permiten además, obtener el índice de masculinidad según el área de residencia de las personas, por ejemplo, de la observación de los datos se concluye que solo siete de los 262 municipios, presentan un índice de masculinidad mayor que 100 en el área urbana, son 37 en el área rural, con varios casos, tanto en lo urbano como en lo rural, con una diferencia mínima entre hombres y mujeres (índices de masculinidad de alrededor de 100 hombres por cada 100 mujeres).

3.2 ESTRUCTURA DE LA POBLACIÓN SEGÚN LAS EDADES

Se trata de una característica sumamente importante, los datos de la población según la edad, también el sexo, conforman la mayoría de los cuadros publicados, relativos a la población, dado que para interpretar a cabalidad cada uno de los temas investigados, se requiere presentar la información comprendiendo al sexo y la edad.

Los datos censales permiten la obtención de la población hasta los 98 años y más, es claro que la información relativa a niños(as), adolescentes y jóvenes, por edades simples, es necesaria para instituciones vinculadas principalmente al área de la salud y la educación, pero resulta difícil describir, analizar y comentar el comportamiento de la estructura de la población por edades, a partir de las edades simples⁶.

⁶/ En el Tomo I, sobre Características Generales de la Población se procede a presentar los datos sobre edad de las personas en la forma más desagregada (las edades simples) y por grupos quinquenales, abarcando a los departamentos y las áreas de residencia; información que está disponible para el nivel municipal, pero se dificulta su presentación y publicación, dado el elevado número de municipios.

3.2.1 GRANDES GRUPOS DE EDADES

En el estudio de la estructura de la población por edades, generalmente se consideran tres grandes grupos: los menores de 15 años, la población de 15-64 años y de 65 años y más; a su vez este agrupamiento permite la obtención de otro indicador demográfico, se trata de la relación de dependencia de la edad (RDE) o de dependencia demográfica⁷.

Los cambios en la RDE resultan de cambios en las variables demográficas, en particular el descenso experimentado por la fecundidad (en la década de los `60, el promedio de hijos por mujer era cercano a siete, en el 2007 llegó a 2.4 hijos por mujer), provocando la pérdida de peso de la población de menores de 15 años (de 46-47 % en la década indicada, a 34% en el 2007); como consecuencia aumentó la población en edades activas⁸ (el porcentaje de 15-64 años pasó de alrededor del 50% en los `60, a cerca del 60% en el 2007), también con aumento de la población de 65 años y más.

Desde el punto de vista demográfico este comportamiento se constituye en una oportunidad única, se habla del "bono demográfico", o sea el aumento de la población de la cual depende la provisión de bienes y servicios (15-64 años), lo que posibilita mejores condiciones de vida para toda la sociedad, este escenario depende a su vez, de un contexto favorable en el campo económico, que propicie y facilite la incorporación plena de esta población, a la actividad económica⁹.

⁷/ Este índice se obtiene sumando los menores de 15 años y la población de 65 años y más, dividiendo por la población de 15-64 años, multiplicando por 100; el resultado expresa el número de personas que son teóricamente dependientes, por cada 100 personas en edades activas (la RDE se puede obtener a partir de los volúmenes poblacionales, también a partir de los porcentajes respectivos).

⁸/ No se trata de la población económicamente activa (PEA), simplemente se indica que aumenta en porcentaje y en número, la población de 15-64 años, que comprende tanto a las personas que son económicamente activas, como a las inactivas.

⁹/ El "bono demográfico" tiene implicaciones significativas en salud y educación, desde mediados de los `90 se registra un descenso en el número de nacimientos, o sea menos mujeres en cuidado prenatal y menos partos, en definitiva cohortes o generaciones menos numerosas, como consecuencia menor presión en el área de salud (en atención materno-infantil) y en educación (poblaciones más reducidas en parvularia y primaria, más adelante en la enseñanza media). Esta coyuntura demográfica tiene una vigencia de dos o tres décadas más, a partir de allí, el envejecimiento de la población, provocado por el descenso de la fecundidad y de la mortalidad, inciden a futuro, en una disminución porcentual de la población de 15-64 años y aumento importante, en número y porcentaje, de la población adulta mayor (en su mayoría población dependiente), o sea comienza a revertir esta situación favorable y a manifestarse en forma lenta, un aumento de la relación de dependencia de la edad, con consecuencias importantes en la respuesta a dar, tanto en salud como en seguridad social, a la población adulta mayor.

Adicionalmente la RDE resulta afectada por la significativa emigración al exterior de los(as) salvadoreños(as), que comprende mayoritariamente a población en edades activas, los datos del censo aportan en este sentido, con las respuestas a las preguntas efectuadas en cada hogar sobre personas que vivían en el mismo y que se fueron a vivir permanentemente a otro país, se deduce que casi tres de cuatro emigrantes (73%), tenía al momento del censo entre 20-39 años; es claro que si no hubiera salidas de población al exterior, esta población se sumaría al grupo 15-64 años, resultando en unas RDE bastante más bajas que las obtenidas en el Cuadro 3.

Este Cuadro 3, muestra la información sobre edades, a partir de grupos quinquenales, con la excepción del grupo de menores de cinco años, que contempla la desagregación de los menores de un año y los de 1-4 años, esto para el total municipal y las áreas de residencia, además se presentan dos indicadores: la relación de dependencia de la edad (RDE), como un indicador que resume el comportamiento de la estructura de la población por edades, y el porcentaje de personas de 60 años y más, que aporta con un conocimiento del peso que representa el adulto mayor en cada municipio.

El estudio de las variables demográficas en los países, ha puesto en evidencia los menores niveles de fecundidad y de mortalidad de las áreas urbanas, con respecto a las rurales; además los flujos de población rurales-urbanos comprenden mayoritariamente a población en edades activas, esto implica que en los municipios totalmente urbanizados o con predominio urbano, la RDE debe adoptar valores inferiores a los correspondientes a las áreas donde la población rural es mayoritaria¹⁰.

En el Cuadro C se hace referencia a los municipios con los valores inferiores de la RDE, considerando a los municipios que presentan una relación inferior a 60 personas dependientes, por cada 100 personas en edades activas; se adicionan los porcentajes de población por grandes grupos de edades y los porcentajes de población urbana.

¹⁰/ El promedio de hijos por mujer en el orden nacional, según los datos censales del 2007, fue de 2.4 para el total, siendo de 2.1 en el área urbana y 2.9 en la rural; la mayor fecundidad de las mujeres rurales, conlleva, como se puede verificar en los datos del Cuadro 3, a un porcentaje más elevado de los menores de 15 años en lo rural (38.6%), mientras que en lo urbano es 31.1%; el porcentaje rural en 15-64 años es 54.9% y en el área urbana llega a 61.9%, lo que conduce a una RDE urbana más baja que la rural (62 vs 82, en ese orden); se espera, de acuerdo con este comportamiento, que la RDE urbana sea inferior a la rural, dado que en la gran mayoría de los casos, las poblaciones rurales presentan una estructura por edades más joven que la urbana, o sea un porcentaje más elevado en los menores de 15 años y que el porcentaje de personas de 65 años y más, sea superior en el área urbana, en el país es 7.0% vs. 6.5% en lo rural.

CUADRO C MUNICIPIOS CON MENOR RELACIÓN DE DEPENDENCIA DE LA EDAD (RDE),
ORDENADOS DE MENOR A MAYOR RDE. CENSO 2007.

MUNICIPIO	DEPARTAMENTO	POBLACIÓN				
		RDE	00-15	15-64	65 y más	% Urbano
TOTAL PAÍS		68.6	33.9	59.3	6.8	62.7
Antiguo Cuscatlán	La Libertad	43.5	22.1	69.7	8.2	100.0
Santa Tecla	La Libertad	49.1	25.6	66.9	7.3	84.4
Ayutuxtepeque	San Salvador	51.4	28.0	66.1	5.9	100.0
San Salvador	San Salvador	52.4	24.8	65.6	9.6	100.0
Soyapango	San Salvador	53.0	28.8	65.3	5.9	100.0
Mejicanos	San Salvador	53.1	27.2	65.3	7.5	100.0
Mercedes La Ceiba	La Paz	54.2	28.6	64.8	6.6	76.1
Ilopango	San Salvador	57.3	31.0	63.6	5.4	100.0
San Marcos	San Salvador	57.6	29.5	63.5	7.0	100.0
Apopa	San Salvador	58.7	32.3	63.0	4.7	100.0
Cuscatancingo	San Salvador	59.1	31.8	62.9	5.3	100.0
Delgado	San Salvador	59.5	30.5	62.7	6.8	88.1

De los 12 municipios presentados, nueve son del departamento de San Salvador, dos de La Libertad y el restante de La Paz.

El cuadro muestra con claridad la asociación inversa que existe entre bajos valores de dependencia demográfica, con elevados porcentajes de población urbana, lo que pone en evidencia estructuras poblacionales que tienden a ser más envejecidas en estos contextos urbanos, aspecto que se percibe en los porcentajes de población correspondientes a los menores de 15 años, se observa que el valor inferior (22.1%), se relaciona con una RDE de 43.5, indicadores correspondientes a Antiguo Cuscatlán; en el otro extremo, los porcentajes de menores de 15 años superan levemente el 30%, vinculados con RDE cercanas a 60 personas dependientes por cada 100 personas en edades activas.

Otro aspecto importante queda reflejado en el porcentaje de población de 15-64 años, en todos los municipios presentados se observan porcentajes por encima del 60%, llegando a casi 70% de población en edades activas en Antiguo Cuscatlán; mostrando que en ciertas circunstancias es posible llegar a este porcentaje o superarlo.

Con respecto al porcentaje de población de 65 años y más, los datos de los municipios ponen en evidencia que existen RDE bajas, con porcentajes en esta edad muy variables, de poco más de cinco por ciento en Cuscatancingo e Ilopango y menos de cinco en Apopa, hasta casi 10% en San Salvador, y en Antiguo Cuscatlán con la menor RDE, se tiene un 8.2% de personas con 65 años y más.

Merece un comentario aparte Mercedes la Ceiba, se trata del municipio con la población menor del país, se censaron 637 habitantes, de los cuales 152 tienen residencia rural, en este contexto rural la RDE es 35.7, como resultado de un 20.4% de menores de 15 años, 73.7% en 15-64 años y 5.9% en 65 años y más; es decir que en poblaciones pequeñas se pueden presentar situaciones diversas y no esperadas, en cuanto al comportamiento de las variables demográficas y algunos indicadores que de ellas se derivan.

Los municipios con las relaciones de dependencia de la edad más elevadas, se muestran en el Cuadro D, en este caso se consideran RDE a partir de 93 personas dependientes por cada 100 en edades activas, son otros 12 municipios, cuatro de Morazán, dos en La Unión, en Cabañas y en La Libertad y uno en Chalatenango y San Miguel.

En estos municipios queda en evidencia que los valores mayores de las RDE, se vinculan con los ámbitos menos urbanizados, o preponderantemente rurales; cuatro municipios tienen menos del 10% de población urbana, otros cuatro alrededor del 10%, uno con cerca del 15%, dos con porcentajes alrededor del 20% y el restante con un tercio de su población urbana.

También es claro que las RDE de estos municipios se vinculan con poblaciones muy jóvenes, indicio de niveles de fecundidad más elevados, los menores de 15 años pesan 40% o más, llegando a 44-45% en Guatajiagua y Lislique, en estos dos municipios la población dependiente supera a la población en edades activas (RDE mayor que 100), en los demás municipios aunque las RDE son elevadas resultan inferiores a 100, es decir la población de 15-64 años, es más numerosa que la población en edades dependientes (menores de 15 y de 65 años y más).

CUADRO D MUNICIPIOS CON MAYOR RELACIÓN DE DEPENDENCIA DE LA EDAD (RDE),
ORDENADOS DE MAYOR A MENOR RDE. CENSO 2007.

MUNICIPIO	DEPARTAMENTO	POBLACIÓN				
		RDE	00-15	15-64	65 y más	% Urbano
TOTAL PAÍS		68.6	33.9	59.3	6.8	62.7
Lislique	La Unión	104.2	45.3	49.0	5.7	4.8
Guatajiagua	Morazán	101.1	44.0	50.0	6.0	32.9
San Antonio de la Cruz	Chalatenango	98.9	43.9	50.3	5.8	7.0
Corinto	Morazán	97.3	42.9	50.7	6.4	21.8
Joateca	Morazán	96.9	39.9	50.8	9.3	19.2
Cacaopera	Morazán	96.1	41.4	51.0	7.6	9.9
Jutiapa	Cabañas	95.4	42.4	51.2	6.4	9.5
Victoria	Cabañas	94.8	42.1	51.3	6.6	10.4
Carolina	San Miguel	94.8	41.1	51.4	7.5	14.7
Polorós	La Unión	94.2	40.8	51.5	7.7	10.5
Jicalapa	La Libertad	93.3	43.2	51.7	5.1	8.2
Teotepeque	La Libertad	93.0	42.3	51.8	5.9	10.4

El peso de la población en 15-64 años varía entre 49 y 52%, y entre 5 y 8% en la población de 65 años y más, con la excepción de Joateca donde alcanza al 9.3%.

Observando los indicadores municipales por área de residencia, destaca el caso de San Antonio de la Cruz en Chalatenango, presenta una población urbana muy reducida (129 habitantes), con una RDE de 130 personas dependientes por cada 100 en edades activas; esto es como consecuencia de que la mitad de su población (65 habitantes), son menores de 15 años (50.4%), 56 habitantes (43.4%), tienen entre 15-64 años y hay ocho personas de 65 años y más, que representan un 6.2% de la población urbana del municipio; de nuevo se pone en evidencia que contando con un número reducido de habitantes, la estructura por edades puede reflejar situaciones muy particulares, en ciertos contextos locales.

Los indicadores mostrados en los dos cuadros son indicativos de un comportamiento muy diferente en el campo demográfico, tomando en cuenta las referencias al "bono demográfico", es indudable que los municipios con la RDE menor, están en mejores condiciones para dar respuesta a las necesidades de las poblaciones locales (las diferencias en los porcentajes de la población de 15-64 años, lo ponen de manifiesto), que aquellos con una relación de dependencia demográfica elevada o muy elevada.

Pero para concluir si efectivamente los primeros municipios están en una situación más ventajosa que los segundos, en lo relativo a la provisión de bienes y servicios a las poblaciones respectivas, se debe prestar atención a las características económicas de las personas, determinar el peso de la población económicamente activa y de la inactiva, dentro de los activos cuantos son ocupados y desocupados, la ocupación de las personas (aspecto vinculado con mayor o menor ingreso), la categoría ocupacional de las mismas (empleado/obrero, patrón, cuenta propia, etc.), también si el lugar de trabajo está en el mismo lugar de residencia o en otro municipio; estos indicadores deben obtenerse según el sexo de las personas, a los efectos de evaluar la participación en la actividad económica tanto de hombres, como de mujeres.

3.2.2 ADULTO MAYOR

Como complemento al panorama sobre la estructura por edades de la población, en el Cuadro 3 se presenta el porcentaje de personas de 60 años y más, con la intención de poner de relieve la importancia que está adquiriendo el adulto mayor en el entorno municipal. El porcentaje de adultos mayores en el total del país, alcanza al 9.4%, con un peso algo mayor en el área urbana (9.7%), con respecto a la rural (9.1%).

Se presta atención a los municipios con porcentajes que superan el 14%; en este conjunto se tiene a Tapalhuaca en La Paz, con 14.2%, porcentaje que se eleva a 18.9 en el ámbito urbano; en San Antonio Pajonal en Santa Ana, la población de 60 años y más comprende al 14.4%, subiendo al 17.1% en el área urbana; con un 15.0% se tiene a Potoníco en Chalatenango (16.0% en la parte urbana); en El Sauce en La Unión el adulto mayor comprende al 16.0%, y 17.0% en la parte urbana; en Chalatenango, en San Francisco Lempa el adulto mayor comprende al 16.8% de la población, subiendo a 17.8% en el ámbito rural; en Azacualpa, también de Chalatenango, la población de 60 años y más, es el 17.3%, llegando al 19.5% en la población urbana; el valor municipal más elevado se encuentra en otro municipio de Chalatenango, se trata de San Luí del Carmen, con un 19.0%, llegando a 24.0% en el área urbana.

Estos municipios tienen algunas características comunes, sus poblaciones son reducidas, Tapalhuaca con 3,809 habitantes es el más poblado, la menor población le corresponde a San

francisco Lempa (862 habitantes), con la excepción de este municipio que tiene un 69.4% de población urbana, los restantes presentan un predominio de la población rural, aunque Potonico reparte su población en partes parecidas (48.4% en el área urbana, 51.6% en la rural).

Es probable que los porcentajes elevados de adultos mayores, estén vinculados en muchos casos, con los movimientos de la población, es decir población originaria de los municipios que se movilizó internamente en el país o hacia el exterior, afectando, en el sentido de disminuirla, a la población en edades activas, como consecuencia adquieren un mayor peso las poblaciones de menor y mayor edad.

Los datos censales permiten profundizar en las características de estos adultos mayores, por ejemplo la cobertura en seguridad social: en el total del país se cuenta con una población de 60 años y más inactiva, de 358,982 personas, de ellas 59,346 figuran como jubiladas/pensionadas o rentistas (un 16.5%), esto significa que alrededor de 300 mil personas de 60 años y más dependen de otros miembros de los hogares en los cuales residen; también está el caso de personas de 60 años y más que son económicamente activas y dentro de ellas puede haber personas jubiladas/pensionadas o rentistas (pero que no es posible identificar dentro de la estadística censal).

3.3 RELACIÓN DE PARENTESCO

Se trata de información importante que vincula a cada miembro residente del hogar con el jefe o jefa del mismo¹¹, lo que permite realizar investigaciones de tipo sociológico respecto a la conformación de los hogares¹²; también las distintas categorías dan razón de la importancia de cada una de ellas, con el adicional de que el total de jefes y jefas se constituye en el total de hogares particulares ocupados y, por ende, es posible obtener la jefatura de los hogares encabezados por hombres y mujeres; los datos se presentan en el Cuadro 4, con el agregado del porcentaje de hogares con jefatura femenina.

^{11/} Jefe(a) del hogar, es la persona considerada como tal, por los restantes miembros del hogar.

^{12/} Con esta información se identifica distintos tipos de hogares: **Unipersonal**, o de una persona, que a su vez es jefe(a) del mismo; **Nuclear**, jefe(a) y su cónyuge con o sin hijos, comprende también a hogares conformados por uno de los cónyuges con hijos(as); **Extendido**, se trata de un hogar nuclear con el agregado de otros familiares, incluye también a los hogares en los cuales no se identifica un núcleo, pero los miembros son personas emparentadas entre sí; **Compuesto**, es un hogar extendido con el agregado de personas, miembros del hogar, no emparentadas con su jefe(a); **Multipersonal no familiar**, miembros del hogar no emparentados entre sí.

Otro indicador que se deriva de los datos del cuadro, es el promedio de personas por hogar que es de 4.1 para el total, 3,9 en el área urbana, 4.5 en la rural¹³.

Los datos del cuadro muestran la presencia significativa de padres/madres, suegros/suegras y de nietos/bisnietos, del jefe(a) del hogar, lo que implica la existencia de hogares compuestos donde conviven tres y posiblemente cuatro generaciones, bajo un mismo techo.

La categoría de **hijo(a)**, con un 43.2% de toda la población, constituye el subconjunto más importante de todas las relaciones de parentesco, tiene una representación menor en el área urbana (41.0%), con respecto a la rural (46.9%); la fecundidad más elevada en el ámbito rural, que implica un promedio de miembros en los hogares más elevado, explican en gran parte, la diferencia entre estos porcentajes.

La categoría siguiente está constituida por **esposo(a) o compañero(a)**, comprende un 14.8% del total de toda la población, esta categoría está constituida mayoritariamente por mujeres, aspecto relacionado con las diferencias existentes entre la jefatura masculina y femenina, de los hogares.

Se observa que hay 916 100 jefes, con 763 238 esposas o compañeras, mientras que las jefas de hogar (490 385), se relacionan con 81 147 cónyuges; queda en evidencia que la mayoría de jefes cuentan con cónyuge, mientras que ocurre lo contrario con las jefas, la mayoría de ellas (más de 400 mil), conforman hogares donde estas mujeres no cuentan con cónyuge; hogares, por lo tanto, más vulnerables.

Con respecto a la jefatura de los hogares, vista a partir de la jefatura femenina de los mismos¹⁴, destaca la importancia que ha adquirido: el 34.9% de hogares del país tienen

^{13/} A los efectos de obtener el promedio de personas en los hogares, se resta del total de población (5 744 113), las personas que viven en viviendas colectivas (allí no se identifica un jefe(a), son 20 963 personas), las 5 723 150 personas restantes, relacionadas con 1 406 485 hogares, dan un promedio de 4.1 personas por hogar.

^{14/} Una visión diferente sobre la jefatura femenina de los hogares, según el número de miembros que los componen, se muestra en el **Tomo VI, Volumen II. Hogares. CARACTERÍSTICAS COMPLEMENTARIAS.**

como jefe a una mujer, en general esta jefatura femenina tiene mayor significación en el área urbana (36.8%), en la rural es cerca de seis puntos porcentuales menos (31.1%).

Existen factores que influyen en estos comportamientos, en general, cuando los hogares están conformados por parejas de casados o acompañados, el nivel de educación, aunado a una participación en la actividad económica más elevada de las mujeres urbanas, conlleva a un empoderamiento mayor de los hogares por parte de las mujeres, y pérdida de peso de los hogares con jefatura masculina, estos factores explican también la diferencia con las jefas de hogar rurales.

También en la jefatura femenina en los hogares urbanos, ahora en contextos donde no hay cónyuge, las mujeres jefas de hogar están constituidas por madres solteras, mujeres separadas, divorciadas y viudas, en una proporción mayor en el área urbana, con respecto a la rural.

Un último factor que influye en una jefatura femenina significativa, tanto en lo urbano como en lo rural, está constituido por un conjunto de mujeres jefas de hogar, que se declararon como casadas o acompañadas al momento del censo, pero que los cónyuges respectivos no residen en el hogar, han emigrado fuera del país (cosa que puede verificarse relacionando estos hogares, con hogares que reciben ayuda económica del exterior).

De acuerdo con estos comportamientos descritos, se espera que en municipios con población con alto predominio urbano, los porcentajes de jefas de hogar adquieran valores superiores a los obtenidos en ámbitos donde la población es mayoritariamente rural.

En el Cuadro E, quedan reflejados los porcentajes de jefatura femenina de los hogares, en municipios donde se supera el 43% de jefas de hogar, se agrega la población total del municipio y el porcentaje de población urbana.

CUADRO E MUNICIPIOS CON LOS MAYORES PORCENTAJES DE JEFAS DE HOGAR, POBLACIÓN TOTAL Y PORCENTAJE DE POBLACIÓN URBANA, MUNICIPIOS ORDENADOS DE MAYOR A MENOR PORCENTAJE DE JEFAS. CENSO 2007.

MUNICIPIO	DEPARTAMENTO	% JEFAS	POBLACIÓN	% URBANO
TOTAL PAÍS		34.9	5,744,113	62.7
Meanguera	Morazán	52.0	7,818	19.6
Concepción de Oriente	La Unión	46.8	8,179	12.4
California	Usulután	45.4	2,628	62.6
El Transito	San Miguel	44.8	18,363	41.5
Chapeltique	San Miguel	44.0	10,728	22.1
Victoria	Cabañas	43.8	12,626	10.4
Cacaopera	Morazán	43.7	10,943	9.9
Sensuntepeque	Cabañas	43.5	40,332	38.2
Lolotiquillo	Morazán	43.4	4,915	20.8
San Francisco (Gotera)	Morazán	43.3	21,049	72.7
Yucuaiquín	La Unión	43.1	3,799	17.3

Con la excepción de dos municipios que pertenecen a Cabañas, los hogares con los porcentajes mayores de jefatura femenina son del oriente del país; son municipios donde predominan poblaciones rurales, aunque se encuentran en este conjunto la cabecera departamental de Morazán, San Francisco (Gotera) con 72.7% de población urbana y California en Usulután (62.6%); es decir no son los municipios más densamente poblados, ni los más urbanizados, ni los más poblados, aunque Sensuntepeque en Cabañas cuenta con 40 mil habitantes y San Francisco (Gotera) y El Tránsito en San Miguel, con 21 mil y 18 mil habitantes.

Los porcentajes elevados de jefas de hogar, reflejados en el cuadro, no responden a lo que se puede esperar, estos porcentajes están relacionados con municipios pertenecientes a departamentos con una emigración importante de salvadoreños(as) al exterior, con la característica de que la salida de hombres a otros países tiene una significación mucho mayor que la salida de mujeres¹⁵.

^{15/} Los datos recogidos en el censo sobre salvadoreños(as) en el exterior, no reflejan los volúmenes reales de personas que emigraron fuera del país; la razón principal es que no hay información de la salida de personas de todo un hogar, aspecto que se evidencia en el elevado porcentaje de viviendas desocupadas (17%); aún así esta información muestra que salen al exterior más hombres que mujeres; datos presentados en el Cuadro 8, por ejemplo del departamento de Cabañas salieron 8 145 hombres y 3 464 mujeres (los hombres emigrantes más que duplican a las mujeres en esta condición), diferencias importantes se destacan en algunos municipios del departamento, en Sensuntepeque emigraron 2 845 hombres y 1 169 mujeres, en Victoria 1 025 y 275, respectivamente; etc.

Esta jefatura femenina del hogar se puede complementar con otros indicadores de los municipios: el índice de masculinidad, para mostrar el faltante de hombres con respecto a mujeres, la misma información sobre parentesco con la persona jefe(a) del hogar, viendo jefes y esposa o compañera, y jefas con esposo o compañero, también prestando atención al estado conyugal, y dentro del mismo observando el número de hombres y mujeres casados(as) o acompañados(as), o las diferencias que se presentan entre separados(as), divorciados(as) y viudos(as); se trata de información y de indicadores que están vinculados estrechamente con la jefatura de los hogares.

Los datos del Cuadro F, muestran aquellos municipios en donde la jefatura femenina del hogar es de menor significación, se trata de 12 municipios, en donde esta jefatura se encuentra por debajo del 25%.

CUADRO F MUNICIPIOS CON LOS MENORES PORCENTAJES DE JEFAS DE HOGAR, POBLACIÓN TOTAL Y PORCENTAJE DE POBLACIÓN URBANA, MUNICIPIOS ORDENADOS DE MENOR A MAYOR PORCENTAJE DE JEFAS. CENSO 2007.

MUNICIPIO	DEPARTAMENTO	% JEFAS	POBLACIÓN	% URBANO
TOTAL PAÍS		34.9	5,744,113	62.7
Tacuba	Ahuachapán	17.7	29,858	16.4
San Lorenzo	Ahuachapán	19.8	9,194	12.3
Santa Catarina Masahuat	Sonsonate	20.8	10,076	42.5
Guaymango	Ahuachapán	21.2	19,037	6.9
Cuisnahuat	Sonsonate	21.8	12,676	23.7
San Pedro Puxtla	Ahuachapán	22.2	7,773	24.3
Caluco	Sonsonate	22.7	9,139	17.6
El Porvenir	Santa Ana	23.8	8,232	11.2
Salcoatitán	Sonsonate	24.0	5,484	36.8
Apaneca	Ahuachapán	24.4	8,383	35.1
Santa Isabel Ishuatán	Sonsonate	24.7	10,241	7.9
Juayúa	Sonsonate	24.9	24,465	56.4

Los municipios reflejados en el cuadro, pertenecen en su totalidad a los departamentos de occidente, seis son de Sonsonate, cinco de Ahuachapán y uno de Santa Ana, aparte de presentar una cierta uniformidad en cuanto a los porcentajes de hogares con las menores jefaturas femeninas; son municipios que cuentan con poblaciones de cierta importancia y,

exceptuando a Juayúa en Sonsonate, con una población urbana mayoritaria (56.4%), en los demás municipios la población es rural y altamente rural.

Las explicaciones a tan baja proporción de hogares con jefatura femenina, se debe buscar, al igual que cuando esta jefatura es elevada, en el comportamiento del índice de masculinidad y a las características que presentan la relación de parentesco y el estado conyugal de las personas, también la información sobre salvadoreños(as) en el exterior.

Adicionalmente a la consideración de la jefatura del hogar en el nivel municipal, los datos presentados en el Cuadro 4 sobre la jefatura femenina, muestran el comportamiento de este indicador al interior de los municipios, permitiendo describir el panorama resultante, tanto en el área urbana, como en la rural.

3.4 ESTADO CONYUGAL DE LA POBLACIÓN DE 12 AÑOS Y MÁS

Se trata de una característica complementaria a la información sobre la relación de parentesco, vinculada estrechamente con la conformación de los hogares, en particular con los datos sobre las personas casadas y acompañadas, que dan lugar a hogares nucleares o extendidos; pero todas las categorías investigadas dentro del estado conyugal aportan con datos de interés.

Los datos correspondientes a esta característica se encuentran en el Cuadro 5, en esta descripción se reiteran algunos comentarios realizados¹⁶, en el cuadro hay referencia a 48,577 personas de las cuales se desconoce su estado conyugal, representan un 1.2% del total de estas personas, porcentaje que no invalida la descripción y análisis que amerita o pueda efectuarse, a partir de la información presentada.

Hay un primer aspecto que influye en el comportamiento de esta población en las distintas categorías comprendidas dentro del estado conyugal, es el hecho de que se cuenta con información de 1.940,961 hombres y de 2.276,381 mujeres, es decir que en la población de 12 años y más, se censaron 335 mil mujeres más que hombres, un índice de masculinidad de

¹⁶ En el TOMO I, sobre CARACTERÍSTICAS GENERALES DE LA POBLACIÓN, se describen las características que adopta la población, según su estado conyugal. También en esta publicación se comentan los aspectos relativos a las restantes características de la población, en el ámbito nacional y en algunos casos, con referencias a los departamentos y las áreas de residencia.

85 hombres por cada 100 mujeres; este faltante de hombres es consecuencia de la mayor mortalidad de los mismos, acentuada por la violencia en todas sus manifestaciones y, también, por una emigración al exterior superior de los hombres, con respecto a las mujeres.

Se efectúan algunos comentarios y se reflexiona alrededor de los totales, con algunas consideraciones sobre las áreas de residencia, aspectos que pueden replicarse para los departamentos y los municipios, pero en este caso no se presentan indicadores que permitan identificar situaciones específicas o particulares, que pudieran manifestarse en ciertos contextos municipales.

La categoría más numerosa está constituida por la población captada como soltera (43.2% del total), alcanza al 45.5% en los hombres y al 41.3% en las mujeres, indicio de la diferente edad a la que acceden a otras categorías los hombres y las mujeres, principalmente a las opciones de casado(a) y acompañado(a); en las edades más jóvenes (los menores de 20 años, por ejemplo), hay mujeres casadas o acompañadas, con cónyuge que tienen su misma edad pero, generalmente, los cónyuges tienen una edad mayor, es decir que en las edades jóvenes a una misma edad, se tiene menos solteras que solteros, por el hecho de que parte de las mujeres jóvenes se encuentran como casadas o acompañadas en una proporción mayor que en el caso de los hombres de la misma edad¹⁷.

A la población soltera, le sigue en importancia la categoría de casado(a) con un 27.2% de la población de 12 años y más, a continuación, con un 21.4%, figura acompañado(a); este comportamiento es consecuencia de lo acaecido en el área urbana, en donde la categoría de casado(a) es un 28.7% de las personas, mientras que acompañado(a) es 19.8%; dado que en el ámbito rural es algo mayor el número de personas en la categoría acompañado(a), que la correspondiente a casado(a).

Se evidencia otro hecho importante en estas categorías, hay un número superior de casadas y acompañadas, que de casados y acompañados, la razón está dada por el hecho de que un conjunto de estas mujeres tienen sus cónyuges en el exterior.

¹⁷/ En la publicación indicada anteriormente, se hace referencia al estado conyugal según la edad de las personas, desagregación no contemplada en el Cuadro 5.

Las diferencias entre hombres y mujeres se presentan en todas las categorías, las mujeres separadas más que triplican en número a los hombres separados, mientras que las divorciadas los duplican.

Para explicar estas diferencias se debe tener en cuenta distintos factores, es posible que hombres en estas condiciones estén propensos a emigrar, pero tanto o más importante es el hecho de que hombres separados y divorciados, se vuelvan a acompañar o casar, en una proporción mayor que lo hacen las mujeres en esta condición.

La categoría de viudo(a), tienen una representación mayor que las opciones de separado(a) y divorciado(a), y es donde la discrepancia entre mujeres y hombres adquiere su mayor expresión, los datos muestran que hay cerca de cinco viudas por viudo (148,831 y 32,060, respectivamente); hay factores que influyen de igual manera que en las categorías anteriores (emigración de algunos hombres viudos al exterior, algunos que se incorporan nuevamente a la categoría de casados o acompañados, etc.), pero en este caso se agrega la circunstancia de la mortalidad más elevada de los hombres con respecto a las mujeres, además los hombres, en su gran mayoría, se casan o acompañan, teniendo una edad mayor que la de sus cónyuges, lo que acentúa la mayor mortalidad de los mismos, con respecto a sus esposas o compañeras.

Estas explicaciones acerca de las características que presenta el estado conyugal, advierten de lo diferente que es el comportamiento en la visión de género y también cuando se toma como referencia el lugar de residencia de las personas; aspectos a tener en cuenta en la descripción y análisis de la información, en particular cuando se considera el contexto municipal, en donde la población, según las características personales, puede tener manifestaciones muy diversas.

3.5 MOVILIDAD ESPACIAL DE LA POBLACIÓN

La descripción y los comentarios que amerita el estudio de los movimientos de la población, con datos aportados por los censos, depende de la forma en que se investiga el tema, por lo tanto puede presentar distintos enfoques. En aspectos referidos a la migración interna en el censo de 2007, se preguntó a cada persona del hogar, sobre el lugar donde vivía la madre cuando la persona nació (a los efectos de captar el hecho según el lugar de residencia de la

madre y no según el lugar de ocurrencia del nacimiento de la persona)¹⁸, además se identifica el departamento, el municipio y la cabecera o cantón de residencia de la madre al momento del nacimiento de la persona.

También se pregunta sobre la residencia anterior de la persona y si es diferente a la residencia actual, se toma nota sobre el lugar donde vivía antes (departamento, municipio, cabecera o cantón), y desde que año vive en el lugar donde reside actualmente.

Preguntando por el lugar de nacimiento de las personas, adicionalmente, se identifica a la población extranjera residente en el país, al momento del censo.

Completa el panorama sobre los movimientos de la población, las preguntas efectuadas en el hogar, en el censo de 2007, respecto a si algún miembro del mismo, se fue a vivir permanentemente a otro país, si la respuesta era afirmativa, se preguntaba por el número de personas en esta situación, y para cada una de ellas, el sexo, la edad al momento del censo, el año de salida y el país de destino.

3.5.1 MIGRACIÓN INTERNA

De acuerdo a como se investigó este tema en el censo de población, hay distintos enfoques que se puede dar al estudio de los flujos migratorios, se puede considerar a la población según su lugar de nacimiento y la residencia actual (al momento del censo), y esto a nivel municipal, esta migración interna, se conoce como migración de toda la vida, no tiene una referencia temporal precisa, una persona puede haber llegado hace muchos años al lugar donde reside actualmente, o haber llegado la semana anterior al censo, integrándose a un hogar y pasar a ser un residente habitual del mismo.

Otra posibilidad de análisis de la migración interna, resulta de la consideración de la residencia anterior de las personas y su residencia actual, generalmente se considera el lugar de residencia cinco años antes y la residencia actual, en este caso los movimientos están

^{18/} En los censos anteriores se preguntaba simplemente por el lugar de nacimiento de la persona, pero en la medida que adquiere mayor importancia el parto institucional, preguntando de esta manera las personas dan como respuesta el lugar (departamento, municipio) donde ocurrió el hecho (hospital, maternidad, clínica privada, etc.), y no el lugar de residencia de su madre, que es lo que interesa a los efectos de determinar los movimientos internos de las personas.

acotados en el tiempo y corresponden a la población de cinco años y más, al momento del censo.

Es posible ampliar el estudio de las migraciones, tomando como referencia si el lugar donde residía la madre al momento del nacimiento de la persona, o la residencia anterior, correspondía a una cabecera municipal o a un cantón, en este caso se cuantifican los flujos migratorios de las áreas rurales a las urbanas, las mismas constituyen las corrientes migratorias principales, los movimientos urbanos-rurales, son las contracorrientes, también se cuantifican los flujos urbano-urbano y rural-rural.

En el Cuadro 6 se presenta la información correspondiente a los movimientos de las poblaciones en el nivel municipal, según el lugar de nacimiento de las personas (preguntando por la residencia de la madre al momento del nacimiento de la persona) y su residencia actual; además se incorpora la población nacida en el extranjero, residiendo en los distintos departamentos y municipios del país.

Considerando los saldos netos, (inmigrantes menos emigrantes), estos saldos en el nivel nacional son nulos, dado que los inmigrantes a un lugar de destino, son emigrantes con respecto a su lugar de origen.

La importancia de la migración interna esta dada por la suma de los inmigrantes o los emigrantes, según los datos censales cerca de 1.4 millones de personas residen en un municipio diferente al de su nacimiento.

Los datos del cuadro referidos a los departamentos y municipios, permiten identificar los ámbitos de atracción o de rechazo de la población, es decir saldos positivos o saldos negativos, respectivamente. Al respecto, observando los saldos a nivel departamental, solo San Salvador y La Libertad son de atracción, los restantes departamentos son expulsores de población, con saldos negativos cercanos a las 10 mil personas en Sonsonate, hasta las 50 mil de Chalatenango, culminando con las 60 mil de Usulután.

Si se adiciona la población extranjera residente en el país, el departamento de San Salvador incrementó su población en cerca de 300 mil habitantes y La Libertad en algo más de 90 mil, en los demás departamentos, la incorporación de los extranjeros reduce ligeramente los saldos negativos a consecuencia de la migración interna.

La panorámica municipal es variada y ofrece, como en todas las características que se han analizado, comportamientos particulares o excepcionales; por ejemplo en el departamento de San Salvador, con el mayor saldo positivo, se observa sin embargo al municipio de San Salvador, que refleja un saldo negativo importante (-56,590), relacionado con el hecho de que distintos sectores del municipio están cambiando su fisonomía residencial a distintas manifestaciones edilicias, desde un comercio minoritario, hasta los grandes complejos y centros comerciales, hoteleros, oficinas de todo tipo, etc.; también, con saldo negativo importante se encuentran los municipios de San Martín (-15,189), y de menor significación, Panchimalco (-2,612).

Por el contrario son receptores de flujos importantes de población especialmente Soyapango (72,391), seguido de Tonacatepeque (46,733), con saldo parecido, algo más de 40 mil personas, Ilopango y Apopa, también presentan saldos parecidos, 26-27 mil personas, Delgado y Mejicanos; saldos menores se presentan en Ayutuxtepeque (18,836), Cuscatancingo (16,376) y San Marcos (13,018).

Hay aspectos adicionales en esta información, demostrativos del impacto que en el ámbito local pueden tener las migraciones internas: en Tonacatepeque el saldo positivo que presenta el municipio, implica que más de la mitad de su población (51.4%), nació en otros municipios; algo similar ocurre en Ayutuxtepeque, los nacidos en otro municipio representan el 54.3%, de toda la población.

Prestando atención a los municipios del departamento de Usulután, que cuenta con el saldo negativo más elevado, se observa que en el municipio cabecera departamental, se censaron 73,064 habitantes, con el saldo negativo más elevado de la migración interna, -17,230 personas; le sigue Berlín con un saldo de -14,073, saldo que condiciona claramente el crecimiento poblacional del municipio, dado que solo se censaron 17,787 habitantes; también a perdido población significativa, con respecto a su tamaño, el municipio de San Agustín, se censaron 6,518 habitantes, con un saldo migratorio negativo de -5,121 personas; por otra parte, en un contexto donde predominan los municipios expulsores de población, destacan Santa María y Puerto el Triunfo con saldos positivos de cierta magnitud, 3,581 y 2,959 personas, respectivamente.

En el cuadro se incluye el comportamiento de la migración interna, contemplando los movimientos, por separado, de la población masculina y la femenina, poniendo de manifiesto que la movilidad espacial de unos y otras, generalmente es distinto.

En el caso del municipio de San Salvador, con el saldo migratorio negativo más elevado, salieron más hombres que mujeres y en aquellos municipios del departamento, donde los saldos netos son claramente positivos, estos saldos tienen un componente mayor de mujeres que de hombres, corroborando el hecho de que las corrientes migratorias, hacia las áreas urbanas o predominantemente urbanas, tienen una participación mayoritaria de la población femenina, con respecto a la masculina.

Los datos del Cuadro 6 constituyen el resumen de los movimientos migratorios internos, pero en estudios específicos del tema, con los datos censales se identifica a los municipios de origen o salida de la población migrante, y lo mismo con respecto al destino de las migraciones, o sea es posible establecer corrientes y contracorrientes, entre los municipios, o establecer los intercambios migratorios de los municipios de un mismo departamento o de municipios vecinos, etc.; esta es la visión tomando en consideración el lugar de nacimiento y la residencia actual de las personas, un panorama similar se obtiene a partir de la residencia anterior y la residencia actual.

3.5.2 POBLACIÓN EXTRANJERA

En el Cuadro 7, se presentan los datos correspondientes a esta característica, contemplando el sexo y el área de residencia, se captaron 37,820 personas que nacieron en el exterior, es un volumen reducido, representan el 0.66% del total de población censada en el 2007, sin embargo se observa un ligero incremento con respecto al censo de 1992, donde se identificaron 26,729 extranjeros, un 0.51% de toda la población, en ese momento.

En esta población extranjera 17,907 son hombres y 19,913 mujeres, 47.3% y 52.7%, respectivamente, o 90 hombres extranjeros por cada 100 mujeres en esta condición (índice de masculinidad similar al de la población total del país).

Los datos del cuadro muestran la distribución de la población extranjera en el territorio nacional, lo que permite identificar en cuales departamentos y municipios, tiene mayor

presencia esta población; adicionalmente, relacionando estos datos con los provenientes del Cuadro 1, es decir considerando los totales poblacionales de cada departamento o municipio, se puede determinar el peso que representan los extranjeros en cada una de estas entidades administrativas.

Por ejemplo, en el departamento de San Salvador residen 12,058 extranjeros (31.9% del total), que representan un 0.8% del total de la población del departamento, de los cuales 6,073, o sea el 50.4% de los extranjeros que recibió el departamento, se encuentran en el municipio de San Salvador, en este caso representan el 1.9% de la población del municipio.

Es posible, por consiguiente, analizar estos aspectos en todos los departamentos y sus municipios, e identificar aquellos ámbitos donde la población extranjera se encuentra más representada, aspecto que puede tener mayor importancia en los municipios que cuentan con una población reducida; al respecto en Morazán se censaron 1,415 extranjeros (3.7% del total de extranjeros), constituyen un 0.8% de la población del departamento, sin embargo los 110 extranjeros que residen en Jocaitique, relacionados con los 2,877 habitantes del municipio, representan el 3.8% de su población y en Perquín los 299 extranjeros, con respecto a los 3,158 habitantes del municipio, implican un peso del 9.5% de toda la población del municipio.

3.5.3 SALVADOREÑOS(AS) EN EL EXTERIOR

Los datos del Cuadro 8, dan razón de los resultados obtenidos con las preguntas efectuadas en los hogares en el censo del 2007, en donde se investigó el tema sobre la residencia permanente en el exterior de miembros del hogar, si la respuesta era afirmativa se preguntaba por el número de personas residentes fuera del país, tomando nota del sexo, la edad al momento del censo, el año de salida de El Salvador y el país de destino, de cada persona en esta condición. El volumen de salvadoreños(as) fuera del país, 261,587 personas según los datos censales, está muy lejos de la magnitud real de esta emigración¹⁹; hay algunos factores explicativos:

- Si se fueron todos los miembros de un hogar, en el censo no se tiene información al respecto (indicio de la importancia que adquiere este factor, está dado por el hecho de la existencia de 17.0% de viviendas que en el censo, estaban como desocupadas);

¹⁹/ En el trabajo efectuado en la revisión de las estimaciones y proyecciones de población, 1950-2050 (agosto de 2008), se determinó que solo en el período intercensal 1992-2007, habría emigrado al exterior alrededor de un millón de salvadoreños(as).

- hay un conjunto de emigrantes, que se fueron hace mucho tiempo, que formaron sus propios hogares en el país de destino, dejaron de ser miembros de los hogares de los cuales emigraron²⁰, aunque en muchos casos contribuyen con el envío de remesas familiares.

Sin embargo el mayor aporte de los datos censales, está dado por el hecho del conocimiento que se adquiere al identificar el departamento y municipio de salida de estas personas emigrantes, y en cuales de estas entidades administrativas tiene mayor significación la misma; también es importante la información sobre las edades y el sexo, lo que permite visualizar aspectos vinculados a la pérdida de personas en edades activas, y verificar un componente mayor de emigrantes masculinos, que femeninos.

Hay diferentes aspectos que se derivan de los datos sobre los emigrantes, todos los departamentos y los municipios, aportan a la salida de salvadoreños(as) al exterior, con mayor o menor intensidad, por ejemplo, el 27.3% de la población censado en el 2007, reside en el departamento de San Salvador, según el censo, del departamento emigraron al exterior 50,877 personas, un 19.4% de todos los emigrantes.

Situaciones opuestas presentan otros departamentos: la población censada en Chalatenango es el 3.4% de toda la población del país, los 19,357 emigrantes del departamento más que duplican este porcentaje, representan un 7.4% de todos los emigrantes; pero donde el impacto de la emigración es mayor, es en el departamento de La Unión, la población del departamento es el 4.1% del total nacional, y los 26,276 emigrantes al exterior del departamento, significan un 10.0%, del total de emigrantes.

El panorama municipal adquiere otras connotaciones, por ejemplo considerando al departamento de Santa Ana, la población censada (523,655 habitantes), es el 9.1% del total, los emigrantes al exterior (27,126 personas), representan el 10.4% de todos los emigrantes, no hay una diferencia significativa entre estos porcentajes; pero observando los municipios del departamento, destaca el caso del municipio de Santa Rosa Guachipilín, allí se censaron 4,930 habitantes, que representan el 0.9% de la población del departamento, y emigraron del municipio 1,106 personas, un 4.1% de los emigrantes del departamento, una

²⁰/ También está el hecho de la desaparición de los hogares paternos/maternos, como consecuencia del fallecimiento de uno o de ambos progenitores, pasando los restantes miembros del hogar, a formar parte de otros hogares, o a formar sus propios hogares.

consecuencia importante es que cerca del 20% de la población de este municipio, emigró al exterior.

El Cuadro 8 aporta con información sobre las salidas, tomando en cuenta el origen urbano o rural, de las mismas; al respecto se observa, en los totales de emigrantes, que salieron de áreas urbanas 150,244 personas, que comprenden a un 57.4% de todos los emigrantes, sin embargo la población censada en las áreas urbanas alcanzó al 62.7% del total; como consecuencia tiene un peso mayor la emigración de las áreas rurales, se censó a un 37.3% de población en este entorno rural y los emigrantes al exterior de estas áreas rurales, alcanzan al 42.6% de toda la emigración.

En la visión de género se advierte que, aunque hay un conjunto de emigrantes de los cuales no se identificó el sexo de los mismos, descontados del total, se obtiene que más de seis de cada 10 emigrantes son hombres (un 62.4%), por consiguiente las mujeres emigrantes constituyen el 37.6% restante.

El conocimiento amplio de la movilidad de la población, en el nivel municipal, cuando se agrega a su estudio la consideración de género y el área urbana o rural de las salidas al exterior, presenta cierto grado de complejidad y es laborioso obtener los distintos indicadores, para identificar situaciones particulares o excepcionales, dado que esto surge de la observación y el análisis de los datos, de cada uno de los 262 municipios.

Otra problemática la constituye el tratar de justificar, o explicar, o determinar las razones de estos movimientos de la población, tanto en el orden interno como en el externo, lo que implica conocimientos adicionales de los ámbitos municipales, tales como: el acceso a educación y salud, a servicios básicos y las posibilidades mayores o menores que se presentan, para las personas en edades activas, en cuanto a su inserción en el mercado laboral o a las distintas actividades económicas que se desarrollan en el contexto local.

3.6 LIMITACIONES PERMANENTES EN LAS PERSONAS

Se trata de otro tema investigado tradicionalmente en los censos, aunque en ocasión del censo de 2007 levantado en el país, comparando con censos anteriores, se cambió la forma de preguntar acerca de las limitaciones permanentes en las personas, en este caso se siguieron las recomendaciones de la Organización Mundial de la Salud (OMS) y de la Oficina

Panamericana de la Salud (OPS)²¹; investigando las limitaciones en la actividad y las restricciones en la participación de las personas.

En el censo se preguntó, para cada miembro del hogar:

¿TIENE ALGUNA LIMITACIÓN PERMANENTE PARA ...?

- MOVERSE O CAMINAR,
- USAR BRAZOS O MANOS,
- VER, AÚN USANDO LENTES,
- OÍR, AÚN USANDO APARATOS ESPECIALES
- HABLAR,
- TIENE ALGÚN RETRASO O DEFICIENCIA MENTAL,
- BAÑARSE, VESTIRSE, ALIMENTARSE POR SÍ MISMO,
- OTRA LIMITACIÓN PERMANENTE.

En el Cuadro 9, se presenta el conjunto de personas con y sin limitaciones permanentes, por área de residencia, según los departamentos, municipios y el sexo de las personas; se observa que hay un conjunto de personas (77, 140), de las cuales se desconoce si padecen o no de limitaciones permanentes (1.3% del total de personas), descontando esta población, se tiene un 4.2% de personas con limitaciones permanentes, en general se reconoce que la estadística censal subestima la prevalencia de personas con limitaciones o discapacidad, sin embargo el porcentaje obtenido en el censo de 2007, duplica y más, al correspondiente a 1992 (1.6% de personas con algún "padecimiento").

Aunque los datos censales pueden no reflejar a cabalidad la prevalencia de personas con limitaciones permanentes, cuando se presta atención al nivel local se identifica un conjunto de municipios donde quedan reflejados porcentajes elevados de personas en estas condiciones; a continuación se mencionan los municipios que duplican y alguno de ellos hasta triplica, el porcentaje obtenido para el país (4.2%).

²¹/ OMS/OPS. Clasificación Internacional del Funcionamiento de la Discapacidad y de la Salud (CIF). Madrid, España, 2001. En el Tomo I, CARACTERÍSTICAS GENERALES DE LA POBLACIÓN, se tienen referencias al respecto; con la presentación además, de los resultados en el nivel nacional, por sexo y edades, y los comentarios que amerita la información captada en el censo.

Con los datos del cuadro se identifica a Mercedes la Ceiba en La Paz, como el municipio con el porcentaje más elevado de personas con limitaciones permanentes (14.0%); le siguen San Luís del Carmen (12.9%) y Potonico (10.6%) ambos de Chalatenango; Chilanga (9.8%) y Meanguera (8.6%) de Morazán; San José (9.8%) en La Unión; El Tránsito (9.3%), San Jorge (9.3%), Uluazapa (8.7%), Sesori (8.4%), los cuatro de San Miguel; con 7-8% hay un conjunto de municipios.

El panorama de esta característica personal, se complementa con el Cuadro 10, en donde se clasifica a las personas con limitaciones permanentes de acuerdo con el tipo de limitación; se advierte, por la forma en que se investigó el tema, que se obtienen respuestas múltiples en la pregunta, por lo tanto la suma de las distintas opciones investigadas, supera al número de personas con limitaciones permanentes (350,488 vs. 235,302, respectivamente); es decir una persona puede padecer de una, de dos o de todas las limitaciones; sin embargo es posible identificar el peso que tiene cada categoría con respecto al total de personas con limitaciones permanentes, teniendo en cuenta que, adicionalmente, pueden tener otra u otras limitaciones.

En los totales nacionales las limitaciones permanentes con mayor representación, son MOVERSE O CAMINAR y VER, AÚN USANDO LENTES, con valores muy parecidos, alrededor del 30% de las personas, tienen limitaciones para moverse y otro tanto para ver, adicionalmente al hecho de que pueden tener alguna otra limitación.

Tomando en cuenta los municipios con los porcentajes más elevados de personas con limitaciones permanentes, se observa que en Mercedes la Ceiba de las 89 personas en estas condiciones, 52 tienen limitaciones para VER, AÚN USANDO LENTES (58%, tienen esta limitación y pueden tener otras); en San Luís del Carmen también las personas con limitaciones padecen en mayor medida de esta limitación (53%); en Potonico las personas con limitaciones en la visión comprenden un 45%, y un 38% tiene limitaciones para moverse.

3.7 POBLACIÓN SEGÚN RAZA Y GRUPOS ÉTNICOS

Es un tema incorporado nuevamente en el censo, el antecedente anterior se remonta a 1930; referencias a estas poblaciones se tiene en el Tomo I, allí se efectúa una comparación entre

los datos de esa época con los obtenidos en 2007 y se comentan aspectos que se derivan de ambas estadísticas censales, aunque difieren las categorías utilizadas en cada caso

Adicionalmente, no se sabe cómo se identificaron las distintas “razas” en 1930, en censos viejos practicados en la región centroamericana, la identificación de las personas, especialmente de la población indígena, se efectuaba por parte del empadronador, prestando atención al lugar donde se realizaban las entrevistas, la lengua materna hablada, la indumentaria de las personas, su calzado, etc.; mientras que en el 2007 se trata de la auto identificación por parte de las personas, o de los informantes que suministraron los datos de las mismas, en cada hogar censado; respecto a la pertenencia o no, a las distintas etnias que tienen presencia en el país, aspecto a su vez condicionado por la pérdida de su cultura, costumbres, lengua materna, etc.

En el Cuadro 11 quedan reflejados los datos, acerca de la distribución de la población de acuerdo con esta característica personal, y su ubicación en el ámbito departamental y municipal; en estos comentarios se enfatiza en el conjunto de personas identificadas como pertenecientes a los distintos grupos étnicos (13,310 personas), ellos representan solo el 0.23% del total de la población.

La importancia de los datos censales, aunque pueden no reflejar a cabalidad a los diferentes grupos étnicos en cuanto a su magnitud, es que aportan con un conocimiento respecto a su ubicación en los distintos municipios, lo que posibilita la realización de encuestas que profundicen en el conocimiento de estas poblaciones, pero los mismos datos censales facilitan este estudio, se puede determinar las condiciones de vida de estas comunidades, a partir de los datos de las viviendas, la conformación de los hogares, las características educativas y económicas de estas poblaciones, etc.

El grupo con mayor representación es el Kakawira, población que se encuentra concentrada en el municipio de Cacaopera (93.2%), del departamento de Morazán.

Sigue el grupo étnico Nahua-Pipil, el mismo tiene una distribución más amplia en el territorio nacional, aunque el mayor número se encuentra en el departamento de Sonsonate, municipios de Cuisnahuat (20.4%), Nahuizalco (7.8%) y San Antonio del Monte (4.4%); en La Libertad tienen presencia en Opico (4.9%); en el departamento de San Salvador, en los

municipios de San Salvador (6.5%), Panchimalco (7.0%) y Tonacatepeque (4.4%); finalmente en La Unión, municipio de El Sauce (11.4%).

Con respecto a la población Lenca, se trata del grupo más reducido, aunque también tiene una distribución amplia, se encuentran en La Libertad, municipio de Huizúcar (4.3%), en Sonsonate, municipio de Sonsonate (4.5%) y Acajutla (4.5%); en San Miguel, municipio de Sesori (13.2%); en Morazán, municipio de Cacaopera (6.4%) y San Simón (23.9%).

4. DEFUNCIONES EN EL HOGAR

Con la intención de contar con la toda la información necesaria para el estudio de las variables demográficas, en el censo de 2007 se incluyeron preguntas relativas al fallecimiento de alguna persona miembro del hogar, en los 12 meses anteriores al censo; si la respuesta era afirmativa, se preguntaba, por el número de personas fallecidas, el sexo y la edad al morir.

Con estos datos se derivan varios indicadores, se pueden obtener tasas de mortalidad por sexo y edades (vinculando las defunciones registradas en los hogares, con la población censada que le corresponde), las que a su vez son un insumo, para la construcción de tablas de mortalidad por sexo y para ambos sexos.

Pero el indicador más sencillo de obtener es la tasa general o bruta de mortalidad (TBM), para el total, por sexo. Aunque es necesario advertir que estas medidas no son indicadores apropiados para obtener el nivel de mortalidad de la población²², sin embargo ellas permiten mostrar con claridad la mayor mortalidad de la población masculina, con respecto a la femenina.

^{22/} Este indicador está afectado por la estructura por edades de la población, en la medida en que se tiene una población vieja (como sucede en la mayoría de países europeos), allí se tiene un número mayor de defunciones y, por lo tanto una tasa bruta de mortalidad más elevada, que en países donde la población es más joven, países de nuestra región por ejemplo; aunque en los países europeos la mortalidad es menor, dado que en esos contextos, se viven más años en promedio, que en los países de menor desarrollo.

Las tasas brutas de mortalidad se calculan con el total de defunciones registradas en un año, con respecto a las poblaciones totales a mediados de año, multiplicando el cociente por 1,000, por lo tanto la tasa expresa el número de defunciones por cada 1,000 habitantes.

La información para el cálculo de las TBM, se presenta en el Cuadro 12, las defunciones corresponden al año anterior al censo, por lo que la población debería trasladarse medio año atrás, de acuerdo con la definición de este indicador, eso implicaría una población algo menor que la censada y las tasas resultarían algo mayores si se hace ese traslado; sin embargo este efecto es mínimo, ante otros errores de los datos, por lo que las tasas se calculan directamente con los totales de población obtenidos en el censo.

En el Cuadro 12 se advierte que hay 690 defunciones de sexo ignorado, para obtener las tasas de mortalidad de hombres y mujeres, estas defunciones se distribuyen de acuerdo al peso que tienen las defunciones bien declaradas.

Las tasas brutas de mortalidad, con los datos censales, son:

TBM (Ambos sexos)	= 36,123 / 5.744,113 * 1000 = 6.3 por mil²³
TBM (Hombres)	= 21,042 / 2.719,371 * 1000 = 7.7 por mil
TBM (Mujeres)	= 15,081 / 3.024,742 * 1000 = 5.0 por mil

Se tienen algo más de seis defunciones anuales por cada mil habitantes; queda reflejada una diferencia importante en las tasas de hombres y mujeres, mueren casi ocho hombres de cada 1000 anualmente, mientras que la frecuencia de las defunciones en las mujeres alcanza a cinco de cada 1000. O sea que se puede utilizar este indicador para comparar la mortalidad de hombres y mujeres, los resultados obtenidos confirman que la mortalidad masculina supera a la femenina.

Donde no es adecuada la comparación de las TBM, es cuando se considera a las áreas de residencia, en estos casos las diferencias en la estructura de la población por edades en estas áreas afectan la comparación; a continuación se muestran las tasas obtenidas con los datos del Cuadro 12 y las poblaciones respectivas, obtenidas de los primeros cuadros:

²³/ En la nueva versión sobre las Estimaciones y Proyecciones de Población de El Salvador (diciembre, 2008), se determina para el quinquenio 2005-2010 una tasa bruta de mortalidad de 6.8 por mil, para cada uno de los años comprendidos en el quinquenio.

$$\text{TBM (Total)} = 36,123 / 5.744,113 * 1000 = 6.3 \text{ por mil}$$

$$\text{TBM (Urbana)} = 25,403 / 3.598,836 * 1000 = 7.1 \text{ por mil}$$

$$\text{TBM (Rural)} = 10,720 / 2.145,277 * 1000 = 5.0 \text{ por mil}$$

Si se tomara a la tasa bruta de mortalidad, como un indicador de esta variable demográfica, se podría concluir, erróneamente, que la mortalidad rural es menor que la urbana y eso no es cierto, hay diferencias claras en la estructura de la población por edades por área, que afectan la comparación, como se muestra a continuación considerando los grandes grupos de edades:

	<u>TOTAL</u>	<u>ÁREA URBANA</u>	<u>ÁREA RURAL</u>
Total	100.0	100.0	100.0
00-14	33.9	31.1	38.6
15-64	59.3	61.9	54.9
65 y más	6.8	7.0	6.5

Se observa que la población rural es más joven que la urbana, el peso de los menores de 15 años en el área rural, supera en más de siete puntos porcentuales a los del área urbana y en 65 años y más, el porcentaje es ligeramente inferior; el simple hecho de una población rural más joven, implica una frecuencia menor del número de defunciones y, por consiguiente, una TBM rural también menor, que la correspondiente al contexto urbano.

Este efecto está presente en las comparaciones que podrían efectuarse entre departamentos y municipios, por ejemplo en el Cuadro C, aparece el municipio de San Salvador presentando una población de las más envejecidas, los menores de 15 años representan el 24.8%, y la población de 65 años y más pesa un 9.6%, la TBM de este municipio, de acuerdo con los datos del Cuadro 12 y su población, es 9.2 por mil; por otra parte en el Cuadro D, se presenta a los municipios con las poblaciones más jóvenes, se observa que en Lislique del departamento de La Unión, los menores de 15 años son el 45.3% de toda la población, con un 5.7% en 65 años y más, en este municipio la TBM es 3.1 por mil (tres veces menor que la del municipio de San Salvador), pero no se puede decir que la mortalidad de Lislique sea menor que la del municipio de San Salvador.

Como conclusión de estas comparaciones efectuadas, se demuestra que no son comparables las tasas brutas de mortalidad según área de residencia, y esto también se extiende a los departamentos y los municipios; las TBM no son comparables en estos ámbitos, salvo que

previamente se demuestre, que la estructura de la población por edades de los departamentos o los municipios que se desee comparar, se asemejen.

Pero sí es válida la comparación por sexo, en cada una de las entidades administrativas, o en las áreas de residencia, por el hecho de que no es muy diferente la estructura por edades, de hombres y mujeres, en cada ámbito considerado.

A continuación se muestran las TBM de hombres y mujeres, en las áreas de residencia:

$$\text{TBM (Urbana)} = 25,403 / 3.598,836 * 1000 = 7.1 \text{ por mil}$$

$$\text{TBM (Hombres)} = 14,582 / 1.676,313 * 1000 = 8.7 \text{ por mil}$$

$$\text{TBM (Mujeres)} = 10,821 / 1.922,523 * 1000 = 5.6 \text{ por mil}$$

$$\text{TBM (Rural)} = 10,720 / 2.145,277 * 1000 = 5.0 \text{ por mil}$$

$$\text{TBM (Hombres)} = 6,460 / 1.043,058 * 1000 = 6.2 \text{ por mil}$$

$$\text{TBM (Urbana)} = 4,260 / 1.102,219 * 1000 = 3.9 \text{ por mil}$$

Los resultados muestran con claridad que las tasas de mortalidad masculina, tanto en el área urbana, como en la rural, son superiores a las femeninas, en este caso también se puede afirmar que la mortalidad de los hombres es mayor que la mortalidad de las mujeres, en ambos ámbitos de residencia; pero no se puede concluir que la mortalidad de los hombres urbanos sea mayor que la de los hombres rurales, aunque las tasas de los primeros sean más elevadas que la de los segundos, lo mismo sucede con respecto a las mujeres urbanas y las rurales.

De igual manera, que en los casos presentados, los datos del Cuadro 12, relacionados con las poblaciones respectivas, permiten derivar estos indicadores para cada municipio.

5. MUJERES DE 12 AÑOS Y MÁS, TOTAL DE HIJOS TENIDOS NACIDOS VIVOS Y SOBREVIVIENTES, E HIJOS TENIDOS Y SOBREVIVIENTES EN LOS 12 MESES ANTERIORES AL CENSO

Esta información permite visualizar aspectos relacionados con el comportamiento demográfico de la población, en particular con la fecundidad de las mujeres y la mortalidad de sus hijos.

Adicionalmente estos datos posibilitan la aplicación de métodos llamados indirectos, con los que se derivan estimaciones del nivel de la fecundidad y de la mortalidad infantil²⁴, en el nivel departamental y municipal.

Sin embargo hay un conjunto de datos y de indicadores que pueden obtenerse sin necesidad de conocimientos sobre estos métodos. Por ejemplo en el Cuadro 13, hay un conjunto de mujeres de 50 años y más (casi 40 mil), que nunca tuvieron hijos, dentro de ellas hay cierto número que probablemente nunca estuvo en unión conyugal, pero en la gran mayoría de los casos se trata de mujeres que no tuvieron hijos por problemas de infertilidad, o sea se puede obtener el porcentaje de mujeres, en cada grupo de edad, que aproximadamente fueron infértiles.

Relacionando los hijos nacidos vivos con las mujeres, se obtiene un indicador aproximado del nivel de la fecundidad, es la denominada paridez media o número medio de hijos que han tenido en promedio las mujeres, para el país, los 5 395 607 hijos nacidos vivos, tenidos por las 2 276 381 mujeres de 12 años y más, conducen a un promedio de 2.4 hijos por mujer.

Se puede practicar este mismo ejercicio para las distintas edades y poner en evidencia el aumento del promedio de hijos, con el aumento de la edad de las mujeres, por ejemplo, en el total del país, el promedio es 0.2 hijos por mujer en 15-19 años, es de 2.3 en 30-34 años y de 3.7 en 45-49 años. A partir de los 50 años, los distintos grupos de mujeres reflejan la fecundidad del pasado, las mujeres de 50-54 años tuvieron 4.1 hijos en promedio, fue de 4.5 en las mujeres de 55-59 años, subió a 5.0 en las mujeres de 60-64 años, 5.4 en 65-69 años y promedios parecidos en los grupos siguientes, indicadores que ponen en evidencia la elevada fecundidad del pasado y el significativo descenso que ha experimentado esta variable demográfica en las últimas tres o cuatro décadas.

Los datos de ese mismo cuadro, también aportan con información relativa a la mortalidad de los hijos; la relación entre los hijos sobrevivientes con respecto a los hijos tenidos nacidos vivos ($4.813,057 / 5.395,607 = 0.894$), es un indicador sobre la supervivencia del total de hijos tenidos, si este cociente se resta de la unidad, el resultado 0.106, es un indicador de mortalidad, multiplicando este resultado por 1,000, se interpreta que murieron 106 hijos por cada 1,000 nacidos vivos.

²⁴ Naciones Unidas. Manual X. TÉCNICAS INDIRECTAS DE ESTIMACIÓN DEMOGRÁFICA. Estudios de Población No. 81. Nueva York, 1986.

También se pueden obtener estos mismos indicadores de acuerdo con la edad de las mujeres (de las madres en este caso), por ejemplo, para los mismos grupos de edades utilizados para mostrar el promedio de hijos: en los hijos de madres de 15-19 años, hubo 28 muertes por cada 1000 nacidos vivos; en los hijos de madres de 30-34 años, fueron 43; en las de 45-49 años, sube a 81; en 50-54 años fallecieron 103 hijos de cada 1000 que nacieron vivos, en el último grupo considerado, madres de 85 años y más, allí fallecieron 290 hijos de cada mil nacidos vivos.

El aumento en la edad de las madres, se corresponde con un aumento en la mortalidad de sus hijos, esto es como consecuencia de la mayor mortalidad del pasado, también de que estos hijos, al ser de mayor edad, que hijos de madres jóvenes, estuvieron más tiempo expuestos a distintos riesgos de muerte.

El Cuadro 13 permite extender este panorama a los departamentos y los municipios, también con esta información, cuando se aplican los métodos indirectos, se posibilita la obtención de distintos indicadores: determinar tasas de fecundidad por edad de las mujeres y el nivel de la fecundidad y esto por área de residencia, por departamentos y por municipios; también obtener indicadores de la mortalidad infantil en esos mismos contextos; adicionalmente se puede estudiar la fecundidad y la mortalidad infantil, según algunas características investigadas en el censo (por ejemplo, según la educación de las madres, el estado conyugal de las mujeres, datos según las condiciones de las viviendas y los hogares, etc.).

5.1 MUJERES DE 12 AÑOS Y MÁS, POR NÚMERO DE HIJOS NACIDOS VIVOS

Los datos del Cuadro 14 complementan la visión sobre el comportamiento reproductivo de las mujeres, al presentar el número de hijos tenidos nacidos vivos, a lo largo de su vida; también con la información del total de hijos se obtiene, al igual que en el cuadro anterior, la paridez media, por ejemplo el promedio de hijos de las mujeres urbanas es de 2.1, valor que llega a 2.8 en las mujeres rurales, mostrando las diferencias en el nivel de la fecundidad entre las áreas de residencia.

El promedio de hijos por mujer, según los departamentos, tiene diferencias parecidas al observado en las áreas de residencia, el promedio menor lo tiene el departamento de El Salvador (2.0) y es de 2.8 en Chalatenango y Cabañas.

La desagregación del número de hijos, permite observar, primeramente, que una tercera parte de las mujeres (33.9%), no tiene hijos o no tuvieron hijos, hay que considerar que este tema se investiga a partir de los 12 años, por lo que la mayor parte de este conjunto de mujeres está compuesto por adolescentes, también por mujeres jóvenes casadas o acompañadas recientemente, que aún no tienen hijos y por mujeres de 40/50 años y más que nunca tuvieron hijos; un 13.0% de las mujeres tiene un hijo, el 15.0% cuenta con dos, y un 13.2% con tres hijos.

También se pone en evidencia el peso importante que aún representan las mujeres multíparas, un 17.0% de las mujeres, tienen cinco hijos y más, y un tres por ciento tuvieron 10 hijos y más, manifestación evidente de la elevada fecundidad del pasado; de nuevo se evidencian las diferencias del nivel de la fecundidad por área de residencia, observando que un 1.9% de las mujeres urbanas tuvieron 10 hijos y más, llegando al 4.9% en el caso de las mujeres rurales.

Los datos mostrados en el cuadro permiten descripciones similares en el ámbito municipal y las áreas de residencia correspondientes.

6. POBLACIÓN DE 10 AÑOS Y MÁS QUE RECIBE AYUDA FAMILIAR DEL EXTERIOR

La ayuda proveniente del exterior, es otro tema investigado en el censo por primera vez; se preguntó a las personas de 10 años y más, si en los últimos 12 meses habían recibido ayuda de familiar en el exterior en dinero o especie²⁵.

Los datos del Cuadro 15 presentan esta información, por área de residencia, los departamentos, los municipios y al área de residencia y el sexo de las personas, de 10 años y más, se reitera el cuadro presentado en el Tomo I, respecto a esta característica:

²⁵/ En el Volumen II, relativo a los Municipios: Características Educativas y Económicas de la Población, se muestra el impacto que tiene la ayuda familiar proveniente del exterior, en los hogares que reciben remesas familiares.

CUADRO G PORCENTAJE DE PERSONAS DE 10 AÑOS Y MÁS, QUE RECIBEN AYUDA ECONÓMICA DEL EXTERIOR, POR ÁREA DE RESIDENCIA, SEGÚN SEXO. CENSO 2007.

SEXO	% QUE RECIBE AYUDA ECONÓMICA		
	TOTAL	URBANO	RURAL
Total	10.1	9.6	11.0
Hombres	8.1	7.6	8.9
Mujeres	11.9	11.4	12.9

Se observa que un 10.1% de las personas de 10 años y más, declararon recibir ayuda económica del exterior, la misma tiene un peso algo mayor en el área rural y favorece particularmente a las mujeres, en un porcentaje que es casi cuatro puntos mayor que en el caso de los hombres (11.9% y 8.1%, respectivamente).

Estos porcentajes, se puede pensar, son valores mínimos de personas favorecidas con ayuda económica del exterior, es posible que la ayuda proveniente del exterior, esté dirigida a una persona específica del hogar (en algunos casos como ayuda para proseguir estudiando, en otros para la compra de algún medicamento, etc.), pero en la gran mayoría de las ayudas económicas recibidas, la misma debe beneficiar a todos los miembros de un hogar, incluyendo también a los menores de 10 años.

Los datos del cuadro permiten describir la situación en los departamentos y los municipios, se observa, por ejemplo, que en el departamento de Ahuachapán el porcentaje de población que recibe ayuda en el área urbana es un 7.8%, superando al del área rural (5.4%). Lo que sí se verifica, en los departamentos y los municipios, es el hecho de que la ayuda recibida tiene como destino preferente a la población femenina.

7. POBLACIÓN DE 10 AÑOS Y MÁS, POR TENENCIA DE CORREO ELECTRÓNICO

Es otro tema novedoso en la estadística censal, acorde con los avances en las nuevas tecnologías de la comunicación y su presencia en la población. Al igual que en el punto

anterior se hace uso del cuadro presentado en el Tomo I, y la descripción de los resultados obtenidos en el mismo. La investigación del tema comprende a la población de 10 años y más y no distingue si se cuenta con este servicio dentro del hogar, o se cuenta con el mismo en el lugar de trabajo, o a partir de locales comerciales donde está a disposición de las personas en general,

Los datos obtenidos quedan reflejados en el Cuadro 16; en el mismo se observa que hay un conjunto de personas (casi 150 mil), de las cuales se desconoce si disponen de este servicio o no, comprenden a un 1.1% de las personas de 10 años y más; es un porcentaje bajo que no afecta a los resultados que se derivan de esta información, aunque amerita tenerse en cuenta cuando se describe y analiza, el panorama municipal.

En el Cuadro H, se resume el panorama mostrando los porcentajes de personas que disponen de este servicio, tanto en el área urbana como en la rural y según el sexo de las personas de 10 años y más (en todos los casos los porcentajes se obtuvieron restando del total, los datos de las personas de las cuales no se sabe si cuentan con correo electrónico o no).

CUADRO H PORCENTAJE DE PERSONAS DE 10 AÑOS Y MÁS, CON CUENTA DE CORREO ELECTRÓNICO, POR ÁREA DE RESIDENCIA, SEGÚN SEXO. CENSO 2007.

SEXO	% CON CUENTA DE CORREO ELECTRÓNICO		
	TOTAL	URBANO	RURAL
Total	6.6	9.7	0.9
Hombres	7.3	11.0	1.0
Mujeres	5.9	8.7	0.9

Es bajo el porcentaje de personas con correo electrónico, pero es claro, por el desarrollo significativo que tiene este servicio, que este indicador puede cambiar en forma importante en muy poco tiempo. Se trata de un punto de partida que va a permitir evaluar en futuras investigaciones, el avance que se pueda tener.

Se observa que solo un 6.6% de la población de 10 años y más, da razón de contar con correo electrónico²⁶, este servicio comprende a casi al 10% de las personas en el área urbana y es incipiente el acceso en el área rural; la otra diferencia se presenta en un porcentaje mayor de hombres disponiendo de correo, superan a las mujeres en algo más de dos puntos porcentuales (7.3% vs. 5.9%), esta diferencia opera particularmente en el contexto urbano, dado que en el rural la diferencia entre hombres y mujeres es mínima.

Los datos del Cuadro 16, proporcionan información sobre el área de residencia, los departamentos y los municipios; descontando del total las personas de las cuales se desconoce si cuentan o no con correo electrónico, se obtiene, por ejemplo, que el porcentaje mayor de usuarios en los departamentos, se presenta en La Libertad (12.4%), seguido por San Salvador (12.2%).

8. POBLACIÓN DE 18 AÑOS Y MÁS, POR TENENCIA DE DOCUMENTO ÚNICO DE IDENTIDAD (DUI)

La circunstancia de la implementación en el país, a partir de noviembre de 2001, del Registro Nacional de las Personas y la obligatoriedad de la obtención, por parte de las personas de 18 años y más, del Documento Único de Identidad (DUI), llevó a incluir en el censo de 2007, la investigación, en esta población, de la tenencia de este documento, lo que permite derivar un conocimiento muy importante, respecto a la cobertura alcanzada en el país, en la población de las distintas entidades administrativas²⁷.

^{26/} Este porcentaje puede estar subestimado, hay que tener presente que los datos de los miembros de un hogar, los suministra generalmente una sola persona, y la misma puede desconocer la posesión de correo electrónico de miembros del hogar (estudiantes, empleados de oficina y otros).

^{27/} Usuarios de esta información, particularmente en algunos ámbitos municipales, compararon la población con DUI, con los Padrones Electorales, criticando el hecho de que las poblaciones con DUI eran mucho menores que la de los Padrones (los datos del censo, se conocieron un año después de su ejecución, es decir durante el período preelectoral). Hay varios factores que influyen en la comparación:

- La Organización de Estados Americanos (OEA), a pedido del gobierno de El Salvador y previamente a las elecciones presidenciales, efectuó una revisión de los Padrones Electorales, una de sus conclusiones fue que en ellos había más de 100 mil muertos,

- de acuerdo con la revisión de las Estimaciones y Proyecciones de Población (diciembre, 2008); habrían salido del país, entre noviembre de 2001, hasta el momento del censo, unas 390 mil personas, de las cuales el 90% (de acuerdo con los datos censales relativos a salvadoreños(as) en el exterior), contaba con 18 años y más, - la movilidad interna de la población, que implica que las personas pueden haber tramitado su DUI en un departamento y residir en municipios de otros departamentos, el censo tuvo una omisión del 5.7% de personas.

De acuerdo con los datos suministrados en el Cuadro 17, un 95.4% de las personas de 18 años y más cuenta con documento de identidad, es una cobertura elevada, sin embargo un 4.6%, o sea algo más de 157 mil salvadoreños(as), no disponen de DUI.

La cobertura es muy parecida en hombres y mujeres (95.3% y 95.5%, respectivamente), y es casi tres puntos porcentuales mayor en el área urbana (96.3%), que en la rural (93.6%).

También es importante identificar en que edades se tienen las coberturas mayores y las menores, al respecto, en los 18 años se tiene la cobertura menor (77.1%), a los 19 años sube a 90.9%, en 20-24 años es 96.6%, en 25-44 años se llega a la cobertura más elevada (97.3%), en 45-64 es 96.5%, baja a 92.4% en 65-84 años y culmina con una cobertura muy parecida a la del inicio, en los 85 años y más (77.9%).

Los aspectos considerados y los distintos porcentajes calculados, se pueden repetir para los departamentos y los municipios y observar en estos ámbitos los alcances logrados en las coberturas en el DUI, e identificar en donde se presentan las menores coberturas.

En primera instancia se puede indicar que, en general, se tiene una cobertura elevada de personas con documento de identidad, sin embargo los porcentajes presentados en el Cuadro 17, permiten identificar rápidamente los ámbitos donde hay cierto rezago, en la obtención del DUI. Al respecto a nivel departamental es San Salvador el que presenta la cobertura más elevada (96.7%), seguido de La Libertad (96.2%), en el otro extremo figura La Unión (92.2%) y los departamentos de Usulután, San Miguel y Morazán con 93.6%.

En los departamentos con la cobertura menor, también se ubica a los municipios con los porcentajes más bajos de DUI, se identifica a aquellos municipios con valores inferiores a 90% de cobertura, son: San Antonio (86.2%), Ciudad Barrios (87.0%) y Chapeltique (89.9%) en San Miguel; los restantes son de La Unión: Concepción de Oriente (87.7%), Meanguera del Golfo (88.3%), Lislique (88.4%), Nueva Esparta (88.8%), San José (89.2%) y Pasaquina (89.9%).

Otra particularidad de la cobertura en el documento de identidad, es que no hay diferencias significativas entre los porcentajes de hombres y de mujeres que cuentan con DUI, y esto opera a nivel departamental y municipal; sin embargo en uno de los municipios con la

cobertura menor, como es Ciudad Barrios, allí la cobertura en hombres alcanza solo al 81.1%, mientras que en las mujeres es 92.4%.

Por otra parte, el municipio con la cobertura más elevada es Tecapán en Usulután, con un 98.6%, prácticamente sin diferencias entre hombres y mujeres (98.5% y 98.6%, respectivamente), y con una cobertura algo mayor en el área rural (98.7%), con respecto a la urbana (98.4%).

CUADRO 1

EL SALVADOR
POBLACIÓN TOTAL POR ÁREA DE RESIDENCIA, SEXO, ÍNDICE DE MASCULINIDAD Y PORCENTAJE DE POBLACIÓN URBANA, SEGÚN DEPARTAMENTO Y MUNICIPIO. CENSO 2007.

DEPARTAMENTOS Y MUNICIPIOS	TOTAL			ÁREA						IM	% Urbano
	TOTAL	HOMBRES	MUJERES	URBANO			RURAL				
				TOTAL	HOMBRES	MUJERES	TOTAL	HOMBRES	MUJERES		
TOTAL PAÍS	5,744,113	2,719,371	3,024,742	3,598,836	1,676,313	1,922,523	2,145,277	1,043,058	1,102,219	89.9	62.7
01 - AHUACHAPÁN	319,503	155,159	164,344	134,925	63,620	71,305	184,578	91,539	93,039	94.4	42.2
01- Ahuachapán	110,511	52,808	57,703	63,981	29,898	34,083	46,530	22,910	23,620	91.5	57.9
02- Apaneca	8,383	4,088	4,295	2,943	1,380	1,563	5,440	2,708	2,732	95.2	35.1
03- Atiquizaya	33,587	16,238	17,349	20,864	9,853	11,011	12,723	6,385	6,338	93.6	62.1
04- Concepción de Ataco	12,786	6,276	6,510	5,902	2,836	3,066	6,884	3,440	3,444	96.4	46.2
05- El Refugio	8,171	3,896	4,275	6,315	2,990	3,325	1,856	906	950	91.1	77.3
06- Guaymango	19,037	9,487	9,550	1,309	638	671	17,728	8,849	8,879	99.3	6.9
07- Jujutla	28,599	13,981	14,618	6,909	3,364	3,545	21,690	10,617	11,073	95.6	24.2
08- San Francisco Menéndez	42,607	20,769	21,838	12,396	5,848	6,548	30,211	14,921	15,290	95.1	29.1
09- San Lorenzo	9,194	4,657	4,537	1,127	551	576	8,067	4,106	3,961	102.6	12.3
10- San Pedro Puxtla	7,773	3,880	3,893	1,887	936	951	5,886	2,944	2,942	99.7	24.3
11- Tacuba	29,858	14,816	15,042	4,889	2,310	2,579	24,969	12,506	12,463	98.5	16.4
12- Turín	8,997	4,263	4,734	6,403	3,016	3,387	2,594	1,247	1,347	90.1	71.2
02 - SANTA ANA	523,655	250,969	272,686	332,650	157,229	175,421	191,005	93,740	97,265	92.0	63.5
01- Santa Ana	245,421	117,565	127,856	204,340	97,115	107,225	41,081	20,450	20,631	92.0	83.3
02- Candelaria de la Frontera	22,686	11,026	11,660	8,148	3,924	4,224	14,538	7,102	7,436	94.6	35.9
03- Coatepeque	36,768	17,937	18,831	13,340	6,380	6,960	23,428	11,557	11,871	95.3	36.3
04- Chalchuapa	74,038	35,535	38,503	47,695	22,321	25,374	26,343	13,214	13,129	92.3	64.4
05- El Congo	24,219	11,488	12,731	14,594	6,771	7,823	9,625	4,717	4,908	90.2	60.3
06- El Porvenir	8,232	4,084	4,148	921	442	479	7,311	3,642	3,669	98.5	11.2
07- Masahuat	3,393	1,658	1,735	498	250	248	2,895	1,408	1,487	95.6	14.7
08- Metapán	59,004	27,831	31,173	19,356	8,928	10,428	39,648	18,903	20,745	89.3	32.8
09- San Antonio Pajonal	3,279	1,607	1,672	1,298	579	719	1,981	1,028	953	96.1	39.6
10- San Sebastián Salitrillo	18,566	8,731	9,835	17,481	8,199	9,282	1,085	532	553	88.8	94.2
11- Santa Rosa Guachipilín	4,930	2,324	2,606	431	191	240	4,499	2,133	2,366	89.2	8.7
12- Santiago de la Frontera	5,196	2,514	2,682	1,436	683	753	3,760	1,831	1,929	93.7	27.6
13- Textistepeque	17,923	8,669	9,254	3,112	1,446	1,666	14,811	7,223	7,588	93.7	17.4
03 - SONSONATE	438,960	212,252	226,708	261,348	123,954	137,394	177,612	88,298	89,314	93.6	59.5
01- Sonsonate	71,541	34,117	37,424	49,129	22,943	26,186	22,412	11,174	11,238	91.2	68.7
02- Acajutla	52,359	25,561	26,798	25,237	12,146	13,091	27,122	13,415	13,707	95.4	48.2
03- Armenia	34,912	16,798	18,114	23,994	11,344	12,650	10,918	5,454	5,464	92.7	68.7
04- Caluco	9,139	4,699	4,440	1,609	794	815	7,530	3,905	3,625	105.8	17.6
05- Cuisnahuat	12,676	6,396	6,280	3,001	1,475	1,526	9,675	4,921	4,754	101.8	23.7
06- Izalco	70,959	34,420	36,539	39,786	19,038	20,748	31,173	15,382	15,791	94.2	56.1
07- Juayúa	24,465	11,837	12,628	13,798	6,562	7,236	10,667	5,275	5,392	93.7	56.4
08- Nahuizalco	49,081	23,696	25,385	33,589	16,166	17,423	15,492	7,530	7,962	93.3	68.4
09- Nahulingo	10,417	5,112	5,305	7,362	3,539	3,823	3,055	1,573	1,482	96.4	70.7
10- Salcoatitán	5,484	2,681	2,803	2,020	979	1,041	3,464	1,702	1,762	95.6	36.8
11- San Antonio del Monte	26,902	12,566	14,336	19,982	9,233	10,749	6,920	3,333	3,587	87.7	74.3
12- San Julián	18,648	9,265	9,383	9,460	4,622	4,838	9,188	4,643	4,545	98.7	50.7
13- Santa Catarina Masahuat	10,076	4,946	5,130	4,286	2,044	2,242	5,790	2,902	2,888	96.4	42.5
14- Santa Isabel Ishuatán	10,241	5,119	5,122	813	374	439	9,428	4,745	4,683	99.9	7.9
15- Santo Domingo	7,055	3,398	3,657	2,277	1,054	1,223	4,778	2,344	2,434	92.9	32.3
16- Sonzacate	25,005	11,641	13,364	25,005	11,641	13,364	0	0	0	87.1	100.0
04 - CHALATENANGO	192,788	92,175	100,613	64,148	30,173	33,975	128,640	62,002	66,638	91.6	33.3
01- Chalatenango	29,271	14,160	15,111	16,976	8,235	8,741	12,295	5,925	6,370	93.7	58.0
02- Agua Caliente	8,261	3,820	4,441	1,984	891	1,093	6,277	2,929	3,348	86.0	24.0

CUADRO 1

POBLACIÓN TOTAL POR ÁREA DE RESIDENCIA, SEXO, ÍNDICE DE MASCULINIDAD Y PORCENTAJE DE POBLACIÓN URBANA, SEGÚN DEPARTAMENTO Y MUNICIPIO. CENSO 2007.

DEPARTAMENTOS Y MUNICIPIOS	TOTAL			ÁREA						IM	% Urbano
	TOTAL	HOMBRES	MUJERES	URBANO			RURAL				
				TOTAL	HOMBRES	MUJERES	TOTAL	HOMBRES	MUJERES		
03- Arcatao	2,946	1,485	1,461	949	469	480	1,997	1,016	981	101.6	32.2
04- Azacualpa	1,136	550	586	527	248	279	609	302	307	93.9	46.4
05- Cancasque	1,751	886	865	668	351	317	1,083	535	548	102.4	38.1
06- Citalá	4,164	1,964	2,200	1,368	621	747	2,796	1,343	1,453	89.3	32.9
07- Comalapa	2,996	1,390	1,606	786	356	430	2,210	1,034	1,176	86.6	26.2
08- Concepción Quezaltepeque	6,457	3,049	3,408	2,998	1,411	1,587	3,459	1,638	1,821	89.5	46.4
09- Dulce Nombre de María	5,051	2,377	2,674	2,105	988	1,117	2,946	1,389	1,557	88.9	41.7
10- El Carrizal	2,464	1,152	1,312	369	168	201	2,095	984	1,111	87.8	15.0
11- El Paraíso	10,483	5,072	5,411	2,851	1,315	1,536	7,632	3,757	3,875	93.7	27.2
12- La Laguna	3,923	1,918	2,005	433	189	244	3,490	1,729	1,761	95.7	11.0
13- La Palma	12,235	5,781	6,454	2,918	1,325	1,593	9,317	4,456	4,861	89.6	23.8
14- La Reina	9,525	4,503	5,022	2,036	921	1,115	7,489	3,582	3,907	89.7	21.4
15- Las Flores	1,583	809	774	585	294	291	998	515	483	104.5	37.0
16- Las Vueltas	940	453	487	301	143	158	639	310	329	93.0	32.0
17- Nombre de Jesús	4,484	2,118	2,366	817	374	443	3,667	1,744	1,923	89.5	18.2
18- Nueva Concepción	28,625	13,491	15,134	9,845	4,526	5,319	18,780	8,965	9,815	89.1	34.4
19- Nueva Trinidad	1,673	858	815	221	105	116	1,452	753	699	105.3	13.2
20- Ojos de Agua	3,667	1,643	2,024	800	357	443	2,867	1,286	1,581	81.2	21.8
21- Potonico	1,586	758	828	767	362	405	819	396	423	91.5	48.4
22- San Antonio de la Cruz	1,854	914	940	129	68	61	1,725	846	879	97.2	7.0
23- San Antonio los Ranchos	1,619	792	827	618	298	320	1,001	494	507	95.8	38.2
24- San Fernando	2,593	1,272	1,321	631	317	314	1,962	955	1,007	96.3	24.3
25- San Francisco Lempa	862	426	436	598	293	305	264	133	131	97.7	69.4
26- San Francisco Morazán	3,919	1,987	1,932	704	322	382	3,215	1,665	1,550	102.8	18.0
27- San Ignacio	8,611	4,055	4,556	1,233	548	685	7,378	3,507	3,871	89.0	14.3
28- San Isidro Labrador	2,592	1,243	1,349	1,134	542	592	1,458	701	757	92.1	43.8
29- San Luis del Carmen	1,173	571	602	275	129	146	898	442	456	94.9	23.4
30- San Miguel de Mercedes	2,487	1,236	1,251	1,027	484	543	1,460	752	708	98.8	41.3
31- San Rafael	4,264	1,996	2,268	1,666	787	879	2,598	1,209	1,389	88.0	39.1
32- Santa Rita	5,985	2,881	3,104	400	177	223	5,585	2,704	2,881	92.8	6.7
33- Tejutla	13,608	6,565	7,043	5,429	2,559	2,870	8,179	4,006	4,173	93.2	39.9
05 - LA LIBERTAD	660,652	314,066	346,586	463,215	216,333	246,882	197,437	97,733	99,704	90.6	70.1
01- Santa Tecla	121,908	55,780	66,128	108,840	49,315	59,525	13,068	6,465	6,603	84.4	89.3
02- Antiguo Cuscatlán	33,698	15,276	18,422	33,698	15,276	18,422	0	0	0	82.9	100.0
03- Ciudad Arce	60,314	29,073	31,241	41,483	19,819	21,664	18,831	9,254	9,577	93.1	68.8
04- Colón	96,989	45,781	51,208	91,212	42,915	48,297	5,777	2,866	2,911	89.4	94.0
05- Comasagua	11,870	5,966	5,904	2,872	1,365	1,507	8,998	4,601	4,397	101.1	24.2
06- Chiltiupán	10,897	5,484	5,413	777	359	418	10,120	5,125	4,995	101.3	7.1
07- Huiúzcar	14,465	7,028	7,437	4,841	2,309	2,532	9,624	4,719	4,905	94.5	33.5
08- Jayaque	11,058	5,409	5,649	6,894	3,325	3,569	4,164	2,084	2,080	95.8	62.3
09- Jicalapa	5,116	2,543	2,573	420	213	207	4,696	2,330	2,366	98.8	8.2
10- La Libertad	35,997	17,399	18,598	23,103	11,047	12,056	12,894	6,352	6,542	93.6	64.2
11- Nuevo Cuscatlán	6,897	3,280	3,617	4,075	1,922	2,153	2,822	1,358	1,464	90.7	59.1
12- Opico	74,280	35,550	38,730	44,986	21,113	23,873	29,294	14,437	14,857	91.8	60.6
13- Quezaltepeque	52,643	24,915	27,728	36,162	16,786	19,376	16,481	8,129	8,352	89.9	68.7
14- Sacacoyo	12,299	5,974	6,325	9,872	4,753	5,119	2,427	1,221	1,206	94.5	80.3
15- San José Villanueva	13,576	6,583	6,993	10,737	5,159	5,578	2,839	1,424	1,415	94.1	79.1
16- San Matías	7,314	3,569	3,745	1,167	547	620	6,147	3,022	3,125	95.3	16.0
17- San Pablo Tacachico	20,366	9,928	10,438	5,619	2,685	2,934	14,747	7,243	7,504	95.1	27.6
18- Talnique	8,254	4,068	4,186	4,889	2,386	2,503	3,365	1,682	1,683	97.2	59.2

CUADRO 1

POBLACIÓN TOTAL POR ÁREA DE RESIDENCIA, SEXO, ÍNDICE DE MASCULINIDAD Y PORCENTAJE DE POBLACIÓN URBANA, SEGÚN DEPARTAMENTO Y MUNICIPIO. CENSO 2007.

DEPARTAMENTOS Y MUNICIPIOS	TOTAL			ÁREA						IM	% Urbano
	TOTAL	HOMBRES	MUJERES	URBANO			RURAL				
				TOTAL	HOMBRES	MUJERES	TOTAL	HOMBRES	MUJERES		
19- Tamanique	13,544	6,725	6,819	3,957	1,960	1,997	9,587	4,765	4,822	98.6	29.2
20- Teotepeque	12,320	6,066	6,254	1,283	630	653	11,037	5,436	5,601	97.0	10.4
21- Tepecoyo	14,322	6,985	7,337	8,293	3,973	4,320	6,029	3,012	3,017	95.2	57.9
22- Zaragoza	22,525	10,684	11,841	18,035	8,476	9,559	4,490	2,208	2,282	90.2	80.1
06 - SAN SALVADOR	1,567,156	728,797	838,359	1,462,999	677,705	785,294	104,157	51,092	53,065	86.9	93.4
01- San Salvador	316,090	144,217	171,873	316,090	144,217	171,873	0	0	0	83.9	100.0
02- Aguilares	21,267	9,844	11,423	19,134	8,760	10,374	2,133	1,084	1,049	86.2	90.0
03- Apopa	131,286	61,172	70,114	131,286	61,172	70,114	0	0	0	87.2	100.0
04- Ayutuxtepeque	34,710	17,076	17,634	34,710	17,076	17,634	0	0	0	96.8	100.0
05- Cuscatancingo	66,400	30,782	35,618	66,400	30,782	35,618	0	0	0	86.4	100.0
06- Delgado	120,200	56,297	63,903	112,161	52,381	59,780	8,039	3,916	4,123	88.1	93.3
07- El Paisnal	14,551	7,084	7,467	6,723	3,227	3,496	7,828	3,857	3,971	94.9	46.2
08- Guazapa	22,906	11,116	11,790	14,227	6,821	7,406	8,679	4,295	4,384	94.3	62.1
09- Ilopango	103,862	47,726	56,136	103,862	47,726	56,136	0	0	0	85.0	100.0
10- Mejicanos	140,751	64,509	76,242	140,751	64,509	76,242	0	0	0	84.6	100.0
11- Nejapa	29,458	14,290	15,168	16,530	7,872	8,658	12,928	6,418	6,510	94.2	56.1
12- Panchimalco	41,260	19,957	21,303	16,164	7,679	8,485	25,096	12,278	12,818	93.7	39.2
13- Rosario de Mora	11,377	5,546	5,831	5,053	2,433	2,620	6,324	3,113	3,211	95.1	44.4
14- San Marcos	63,209	29,617	33,592	63,209	29,617	33,592	0	0	0	88.2	100.0
15- San Martín	72,758	34,050	38,708	66,004	30,827	35,177	6,754	3,223	3,531	88.0	90.7
16- Santiago Texacuangos	19,428	9,351	10,077	12,382	5,900	6,482	7,046	3,451	3,595	92.8	63.7
17- Santo Tomás	25,344	12,151	13,193	18,752	8,946	9,806	6,592	3,205	3,387	92.1	74.0
18- Soyapango	241,403	111,234	130,169	241,403	111,234	130,169	0	0	0	85.5	100.0
19- Tonacatepeque	90,896	42,778	48,118	78,158	36,526	41,632	12,738	6,252	6,486	88.9	86.0
07 - CUSCATLÁN	231,480	111,096	120,384	96,692	45,313	51,379	134,788	65,783	69,005	92.3	41.8
01- Cojutepeque	50,315	23,571	26,744	41,072	19,111	21,961	9,243	4,460	4,783	88.1	81.6
02- Candelaria	10,090	4,867	5,223	3,598	1,663	1,935	6,492	3,204	3,288	93.2	35.7
03- El Carmen	13,345	6,414	6,931	2,075	955	1,120	11,270	5,459	5,811	92.5	15.5
04- El Rosario	4,220	2,002	2,218	425	193	232	3,795	1,809	1,986	90.3	10.1
05- Monte San Juan	10,224	4,885	5,339	1,606	740	866	8,618	4,145	4,473	91.5	15.7
06- Oratorio de Concepción	3,578	1,760	1,818	859	407	452	2,719	1,353	1,366	96.8	24.0
07- San Bartolomé Perulapia	8,058	3,900	4,158	4,682	2,214	2,468	3,376	1,686	1,690	93.8	58.1
08- San Cristóbal	8,316	4,046	4,270	865	430	435	7,451	3,616	3,835	94.8	10.4
09- San José Guayabal	9,300	4,628	4,672	2,871	1,405	1,466	6,429	3,223	3,206	99.1	30.9
10- San Pedro Perulapán	44,730	21,559	23,171	14,988	7,110	7,878	29,742	14,449	15,293	93.0	33.5
11- San Rafael Cedros	17,069	8,007	9,062	5,356	2,514	2,842	11,713	5,493	6,220	88.4	31.4
12- San Ramón	6,292	2,997	3,295	1,261	604	657	5,031	2,393	2,638	91.0	20.0
13- Santa Cruz Analquito	2,585	1,283	1,302	1,807	881	926	778	402	376	98.5	69.9
14- Santa Cruz Michapa	11,790	5,584	6,206	6,659	3,120	3,539	5,131	2,464	2,667	90.0	56.5
15- Suchitoto	24,786	12,217	12,569	7,654	3,558	4,096	17,132	8,659	8,473	97.2	30.9
16- Tenancingo	6,782	3,376	3,406	914	408	506	5,868	2,968	2,900	99.1	13.5
08 - LA PAZ	308,087	147,996	160,091	152,207	71,671	80,536	155,880	76,325	79,555	92.4	49.4
01- Zacatecoluca	65,826	31,343	34,483	42,127	19,680	22,447	23,699	11,663	12,036	90.9	64.0
02- Cuyultitán	5,590	2,701	2,889	3,365	1,602	1,763	2,225	1,099	1,126	93.5	60.2
03- El Rosario	16,784	8,024	8,760	9,374	4,407	4,967	7,410	3,617	3,793	91.6	55.9
04- Jerusalén	2,570	1,243	1,327	448	218	230	2,122	1,025	1,097	93.7	17.4
05- Mercedes la Ceiba	637	325	312	485	244	241	152	81	71	104.2	76.1
06- Olocuilta	29,529	14,107	15,422	15,917	7,548	8,369	13,612	6,559	7,053	91.5	53.9
07- Paraiso de Osorio	2,727	1,352	1,375	1,751	861	890	976	491	485	98.3	64.2
08- San Antonio Masahuat	4,258	2,086	2,172	1,101	518	583	3,157	1,568	1,589	96.0	25.9

CUADRO 1

POBLACIÓN TOTAL POR ÁREA DE RESIDENCIA, SEXO, ÍNDICE DE MASCULINIDAD Y PORCENTAJE DE POBLACIÓN URBANA, SEGÚN DEPARTAMENTO Y MUNICIPIO. CENSO 2007.

DEPARTAMENTOS Y MUNICIPIOS	TOTAL			ÁREA						IM	% Urbano
	TOTAL	HOMBRES	MUJERES	URBANO			RURAL				
				TOTAL	HOMBRES	MUJERES	TOTAL	HOMBRES	MUJERES		
09- San Emigdio	2,818	1,369	1,449	1,373	644	729	1,445	725	720	94.5	48.7
10- San Francisco Chinameca	7,387	3,631	3,756	2,659	1,307	1,352	4,728	2,324	2,404	96.7	36.0
11- San Juan Nonualco	17,256	8,175	9,081	7,600	3,491	4,109	9,656	4,684	4,972	90.0	44.0
12- San Juan Talpa	7,707	3,640	4,067	4,536	2,125	2,411	3,171	1,515	1,656	89.5	58.9
13- San Juan Tepezontes	3,630	1,798	1,832	1,320	639	681	2,310	1,159	1,151	98.1	36.4
14- San Luis	21,675	10,373	11,302	13,218	6,236	6,982	8,457	4,137	4,320	91.8	61.0
15- San Luis la Herradura	20,405	9,992	10,413	8,719	4,229	4,490	11,686	5,763	5,923	96.0	42.7
16- San Miguel Tepezontes	5,084	2,463	2,621	2,567	1,229	1,338	2,517	1,234	1,283	94.0	50.5
17- San Pedro Masahuat	25,446	12,286	13,160	13,116	6,302	6,814	12,330	5,984	6,346	93.4	51.5
18- San Pedro Nonualco	9,252	4,514	4,738	3,119	1,452	1,667	6,133	3,062	3,071	95.3	33.7
19- San Rafael Obrajuelo	9,820	4,538	5,282	5,112	2,299	2,813	4,708	2,239	2,469	85.9	52.1
20- Santa María Ostuma	5,990	2,996	2,994	1,552	741	811	4,438	2,255	2,183	100.1	25.9
21- Santiago Nonualco	39,887	19,177	20,710	12,013	5,548	6,465	27,874	13,629	14,245	92.6	30.1
22- Tapahuaca	3,809	1,863	1,946	735	351	384	3,074	1,512	1,562	95.7	19.3
09 - CABAÑAS	149,326	70,204	79,122	49,694	22,616	27,078	99,632	47,588	52,044	88.7	33.3
01- Sensuntepeque	40,332	18,696	21,636	15,395	6,867	8,528	24,937	11,829	13,108	86.4	38.2
02- Cinquera	1,467	749	718	454	220	234	1,013	529	484	104.3	30.9
03- Dolores	6,347	3,064	3,283	1,413	663	750	4,934	2,401	2,533	93.3	22.3
04- Guacotecti	5,550	2,592	2,958	2,419	1,096	1,323	3,131	1,496	1,635	87.6	43.6
05- Ilobasco	61,510	28,976	32,534	23,778	10,878	12,900	37,732	18,098	19,634	89.1	38.7
06- Jutiapa	6,584	3,127	3,457	627	309	318	5,957	2,818	3,139	90.5	9.5
07- San Isidro	7,796	3,769	4,027	1,551	735	816	6,245	3,034	3,211	93.6	19.9
08- Tejutepeque	7,114	3,338	3,776	2,745	1,248	1,497	4,369	2,090	2,279	88.4	38.6
09- Victoria	12,626	5,893	6,733	1,312	600	712	11,314	5,293	6,021	87.5	10.4
10 - SAN VICENTE	161,645	77,687	83,958	78,157	36,775	41,382	83,488	40,912	42,576	92.5	48.4
01- San Vicente	53,213	25,538	27,675	36,700	17,484	19,216	16,513	8,054	8,459	92.3	69.0
02- Apastepeque	18,342	8,896	9,446	4,859	2,266	2,593	13,483	6,630	6,853	94.2	26.5
03- Guadalupe	5,486	2,601	2,885	3,721	1,770	1,951	1,765	831	934	90.2	67.8
04- San Cayetano Istepeque	5,103	2,414	2,689	1,610	755	855	3,493	1,659	1,834	89.8	31.6
05- San Estebán Catarina	5,661	2,729	2,932	2,527	1,176	1,351	3,134	1,553	1,581	93.1	44.6
06- San Ildefonso	7,799	3,724	4,075	2,182	1,026	1,156	5,617	2,698	2,919	91.4	28.0
07- San Lorenzo	6,055	2,870	3,185	2,061	976	1,085	3,994	1,894	2,100	90.1	34.0
08- San Sebastián	14,411	6,933	7,478	6,553	3,018	3,535	7,858	3,915	3,943	92.7	45.5
09- Santa Clara	5,349	2,652	2,697	947	445	502	4,402	2,207	2,195	98.3	17.7
10- Santo Domingo	6,445	2,992	3,453	2,221	955	1,266	4,224	2,037	2,187	86.6	34.5
11- Tecoluca	23,893	11,558	12,335	10,476	4,857	5,619	13,417	6,701	6,716	93.7	43.8
12- Tepetitán	3,631	1,679	1,952	1,845	864	981	1,786	815	971	86.0	50.8
13- Verapaz	6,257	3,101	3,156	2,455	1,183	1,272	3,802	1,918	1,884	98.3	39.2
11 - USULUTÁN	344,235	163,555	180,680	165,143	76,728	88,415	179,092	86,827	92,265	90.5	48.0
01- Usulután	73,064	33,894	39,170	51,496	23,637	27,859	21,568	10,257	11,311	86.5	70.5
02- Alegría	11,712	5,664	6,048	1,545	707	838	10,167	4,957	5,210	93.7	13.2
03- Berlín	17,787	8,749	9,038	9,782	4,675	5,107	8,005	4,074	3,931	96.8	55.0
04- California	2,628	1,238	1,390	1,645	775	870	983	463	520	89.1	62.6
05- Concepción Batres	12,197	5,736	6,461	3,214	1,481	1,733	8,983	4,255	4,728	88.8	26.4
06- El Triunfo	6,924	3,280	3,644	3,072	1,446	1,626	3,852	1,834	2,018	90.0	44.4
07- Ereguayquín	6,119	2,855	3,264	1,920	924	996	4,199	1,931	2,268	87.5	31.4
08- Estanzuelas	9,015	4,262	4,753	3,873	1,790	2,083	5,142	2,472	2,670	89.7	43.0
09- Jiquilisco	47,784	22,938	24,846	20,270	9,401	10,869	27,514	13,537	13,977	92.3	42.4
10- Jucuapa	18,442	8,923	9,519	10,468	5,054	5,414	7,974	3,869	4,105	93.7	56.8
11- Jucuarán	13,424	6,619	6,805	1,140	528	612	12,284	6,091	6,193	97.3	8.5

CUADRO 1

POBLACIÓN TOTAL POR ÁREA DE RESIDENCIA, SEXO, ÍNDICE DE MASCULINIDAD Y PORCENTAJE DE POBLACIÓN URBANA, SEGÚN DEPARTAMENTO Y MUNICIPIO. CENSO 2007.

DEPARTAMENTOS Y MUNICIPIOS	TOTAL			ÁREA						IM	% Urbano
	TOTAL	HOMBRES	MUJERES	URBANO			RURAL				
				TOTAL	HOMBRES	MUJERES	TOTAL	HOMBRES	MUJERES		
12- Mercedes Umaña	13,092	6,332	6,760	3,105	1,439	1,666	9,987	4,893	5,094	93.7	23.7
13- Nueva Granada	7,451	3,545	3,906	1,311	614	697	6,140	2,931	3,209	90.8	17.6
14- Ozatlán	12,443	5,876	6,567	5,083	2,371	2,712	7,360	3,505	3,855	89.5	40.9
15- Puerto el Triunfo	16,584	8,005	8,579	9,601	4,537	5,064	6,983	3,468	3,515	93.3	57.9
16- San Agustín	6,518	3,163	3,355	3,125	1,472	1,653	3,393	1,691	1,702	94.3	47.9
17- San Buenaventura	4,726	2,285	2,441	939	443	496	3,787	1,842	1,945	93.6	19.9
18- San Dionisio	4,945	2,361	2,584	1,281	599	682	3,664	1,762	1,902	91.4	25.9
19- San Francisco Javier	5,409	2,626	2,783	1,000	475	525	4,409	2,151	2,258	94.4	18.5
20- Santa Elena	17,342	8,133	9,209	5,184	2,326	2,858	12,158	5,807	6,351	88.3	29.9
21- Santa María	10,731	4,904	5,827	8,196	3,754	4,442	2,535	1,150	1,385	84.2	76.4
22- Santiago de María	18,201	8,511	9,690	14,339	6,633	7,706	3,862	1,878	1,984	87.8	78.8
23- Tecapán	7,697	3,656	4,041	3,554	1,647	1,907	4,143	2,009	2,134	90.5	46.2
12 - SAN MIGUEL	434,003	201,675	232,328	219,636	99,918	119,718	214,367	101,757	112,610	86.8	50.6
01- San Miguel	218,410	99,672	118,738	158,136	71,132	87,004	60,274	28,540	31,734	83.9	72.4
02- Carolina	8,240	3,902	4,338	1,211	558	653	7,029	3,344	3,685	89.9	14.7
03- Ciudad Barrios	24,817	12,318	12,499	8,632	4,674	3,958	16,185	7,644	8,541	98.6	34.8
04- Comacarán	3,199	1,541	1,658	448	211	237	2,751	1,330	1,421	92.9	14.0
05- Chapeltique	10,728	4,972	5,756	2,372	1,069	1,303	8,356	3,903	4,453	86.4	22.1
06- Chinameca	22,311	10,538	11,773	6,223	2,819	3,404	16,088	7,719	8,369	89.5	27.9
07- Chirilagua	19,984	9,515	10,469	3,107	1,454	1,653	16,877	8,061	8,816	90.9	15.5
08- El Tránsito	18,363	8,584	9,779	7,612	3,427	4,185	10,751	5,157	5,594	87.8	41.5
09- Lolotique	14,916	7,137	7,779	4,408	2,102	2,306	10,508	5,035	5,473	91.7	29.6
10- Moncagua	22,659	10,664	11,995	6,447	2,998	3,449	16,212	7,666	8,546	88.9	28.5
11- Nueva Guadalupe	8,905	4,163	4,742	5,064	2,311	2,753	3,841	1,852	1,989	87.8	56.9
12- Nuevo Edén de San Juan	4,034	1,914	2,120	581	287	294	3,453	1,627	1,826	90.3	14.4
13- Quelepa	4,049	1,920	2,129	2,362	1,110	1,252	1,687	810	877	90.2	58.3
14- San Antonio	5,304	2,569	2,735	426	191	235	4,878	2,378	2,500	93.9	8.0
15- San Gerardo	5,986	2,631	3,355	984	413	571	5,002	2,218	2,784	78.4	16.4
16- San Jorge	9,115	4,287	4,828	2,598	1,154	1,444	6,517	3,133	3,384	88.8	28.5
17- San Luis de la Reina	5,637	2,603	3,034	1,081	487	594	4,556	2,116	2,440	85.8	19.2
18- San Rafael (Oriente)	13,290	6,124	7,166	5,598	2,469	3,129	7,692	3,655	4,037	85.5	42.1
19- Sesori	10,705	5,075	5,630	1,048	457	591	9,657	4,618	5,039	90.1	9.8
20- Uluazapa	3,351	1,546	1,805	1,298	595	703	2,053	951	1,102	85.7	38.7
13 - MORAZÁN	174,406	82,453	91,953	45,561	20,745	24,816	128,845	61,708	67,137	89.7	26.1
01- San Francisco (Gotera)	21,049	9,914	11,135	15,307	6,940	8,367	5,742	2,974	2,768	89.0	72.7
02- Arambala	1,821	863	958	258	116	142	1,563	747	816	90.1	14.2
03- Cacaopera	10,943	5,241	5,702	1,079	482	597	9,864	4,759	5,105	91.9	9.9
04- Corinto	15,410	7,258	8,152	3,364	1,516	1,848	12,046	5,742	6,304	89.0	21.8
05- Chilanga	9,700	4,414	5,286	1,237	539	698	8,463	3,875	4,588	83.5	12.8
06- Delicias de Concepción	5,076	2,412	2,664	2,061	954	1,107	3,015	1,458	1,557	90.5	40.6
07- El Divisadero	7,617	3,572	4,045	822	392	430	6,795	3,180	3,615	88.3	10.8
08- El Rosario	1,339	656	683	473	236	237	866	420	446	96.0	35.3
09- Gualococti	3,650	1,808	1,842	910	439	471	2,740	1,369	1,371	98.2	24.9
10- Guatajiagua	11,721	5,496	6,225	3,854	1,780	2,074	7,867	3,716	4,151	88.3	32.9
11- Joateca	4,210	2,032	2,178	810	376	434	3,400	1,656	1,744	93.3	19.2
12- Jocoaitique	2,877	1,403	1,474	825	397	428	2,052	1,006	1,046	95.2	28.7
13- Jocoro	10,060	4,666	5,394	3,054	1,399	1,655	7,006	3,267	3,739	86.5	30.4
14- Lolotiquillo	4,915	2,260	2,655	1,024	446	578	3,891	1,814	2,077	85.1	20.8
15- Meanguera	7,818	3,734	4,084	1,535	701	834	6,283	3,033	3,250	91.4	19.6
16- Osicala	8,909	4,235	4,674	1,989	894	1,095	6,920	3,341	3,579	90.6	22.3

CUADRO 1

POBLACIÓN TOTAL POR ÁREA DE RESIDENCIA, SEXO, ÍNDICE DE MASCULINIDAD Y PORCENTAJE DE POBLACIÓN URBANA, SEGÚN DEPARTAMENTO Y MUNICIPIO. CENSO 2007.

DEPARTAMENTOS Y MUNICIPIOS	TOTAL			ÁREA						IM	% Urbano
	TOTAL	HOMBRES	MUJERES	URBANO			RURAL				
				TOTAL	HOMBRES	MUJERES	TOTAL	HOMBRES	MUJERES		
17- Perquín	3,158	1,448	1,710	181	84	97	2,977	1,364	1,613	84.7	5.7
18- San Carlos	4,172	1,978	2,194	997	434	563	3,175	1,544	1,631	90.2	23.9
19- San Fernando	1,708	808	900	218	95	123	1,490	713	777	89.8	12.8
20- San Isidro	2,804	1,335	1,469	747	364	383	2,057	971	1,086	90.9	26.6
21- San Simón	10,102	4,890	5,212	1,550	732	818	8,552	4,158	4,394	93.8	15.3
22- Sensembra	2,940	1,343	1,597	795	360	435	2,145	983	1,162	84.1	27.0
23- Sociedad	11,406	5,439	5,967	1,068	462	606	10,338	4,977	5,361	91.2	9.4
24- Torola	3,042	1,539	1,503	219	99	120	2,823	1,440	1,383	102.4	7.2
25- Yamabal	4,346	2,063	2,283	546	242	304	3,800	1,821	1,979	90.4	12.6
26- Yoloaiquín	3,613	1,646	1,967	638	266	372	2,975	1,380	1,595	83.7	17.7
14 - LA UNIÓN	238,217	111,287	126,930	72,461	33,533	38,928	165,756	77,754	88,002	87.7	30.4
01- La Unión	34,045	16,093	17,952	18,046	8,392	9,654	15,999	7,701	8,298	89.6	53.0
02- Anamorós	14,551	6,751	7,800	1,790	790	1,000	12,761	5,961	6,800	86.6	12.3
03- Bolívar	4,215	1,937	2,278	509	207	302	3,706	1,730	1,976	85.0	12.1
04- Concepción de Oriente	8,179	3,617	4,562	1,016	473	543	7,163	3,144	4,019	79.3	12.4
05- Conchagua	37,362	18,021	19,341	17,025	8,221	8,804	20,337	9,800	10,537	93.2	45.6
06- El Carmen	12,324	5,880	6,444	1,787	842	945	10,537	5,038	5,499	91.2	14.5
07- El Sauce	6,546	2,979	3,567	895	400	495	5,651	2,579	3,072	83.5	13.7
08- Intipucá	7,567	3,638	3,929	2,879	1,352	1,527	4,688	2,286	2,402	92.6	38.0
09- Lislíque	13,385	6,320	7,065	639	267	372	12,746	6,053	6,693	89.5	4.8
10- Meanguera del Golfo	2,398	1,124	1,274	452	206	246	1,946	918	1,028	88.2	18.8
11- Nueva Esparta	9,637	4,452	5,185	1,347	623	724	8,290	3,829	4,461	85.9	14.0
12- Pasaquina	16,375	7,561	8,814	3,553	1,565	1,988	12,822	5,996	6,826	85.8	21.7
13- Polorós	9,701	4,328	5,373	1,016	462	554	8,685	3,866	4,819	80.6	10.5
14- San Alejo	17,598	8,120	9,478	2,972	1,262	1,710	14,626	6,858	7,768	85.7	16.9
15- San José	2,971	1,400	1,571	815	370	445	2,156	1,030	1,126	89.1	27.4
16- Santa Rosa de Lima	27,693	12,845	14,848	13,640	6,271	7,369	14,053	6,574	7,479	86.5	49.3
17- Yyantique	6,871	3,162	3,709	2,901	1,339	1,562	3,970	1,823	2,147	85.3	42.2
18- Yucuaiquín	6,799	3,059	3,740	1,179	491	688	5,620	2,568	3,052	81.8	17.3

EL SALVADOR
CUADRO 2 POBLACIÓN TOTAL, DISTRIBUCIÓN PORCENTUAL, EXTENSIÓN TERRITORIAL Y DENSIDAD DE POBLACIÓN, SEGÚN MUNICIPIOS, ORDENADOS DE MAYOR A MENOR POBLACIÓN. CENSO 2007.

Municipio	Departamento	Población Total	Distribución Porcentual	Porcentaje Acumulado	Extensión Territorial (Km ²)	Densidad (Habitantes por Km ²)	
TOTAL PAÍS		5,744,113	100.0	100.0	21,040.79	273	
1	San Salvador	San Salvador	316,090	5.50	5.50	72.25	4,375
2	Santa Ana	Santa Ana	245,421	4.27	9.78	400.05	613
3	Soyapango	San Salvador	241,403	4.20	13.98	29.72	8,123
4	San Miguel	San Miguel	218,410	3.80	17.78	593.98	368
5	Mejicanos	San Salvador	140,751	2.45	20.23	22.12	6,363
6	Apopa	San Salvador	131,286	2.29	22.52	51.84	2,533
7	Santa Tecla	La Libertad	121,908	2.12	24.64	112.20	1,087
8	Delgado	San Salvador	120,200	2.09	26.73	33.42	3,597
9	Ahuachapán	Ahuachapán	110,511	1.92	28.66	244.84	451
10	Ilopango	San Salvador	103,862	1.81	30.46	34.63	2,999
11	Colón	La Libertad	96,989	1.69	32.15	84.05	1,154
12	Tonacatepeque	San Salvador	90,896	1.58	33.73	67.55	1,346
13	San Juan Opico	La Libertad	74,280	1.29	35.03	218.94	339
14	Chalchuapa	Santa Ana	74,038	1.29	36.32	165.76	447
15	Usulután	Usulután	73,064	1.27	37.59	139.75	523
16	San Martín	San Salvador	72,758	1.27	38.85	55.84	1,303
17	Sonsonate	Sonsonate	71,541	1.25	40.10	232.53	308
18	Izalco	Sonsonate	70,959	1.24	41.34	175.90	403
19	Cuscatancingo	San Salvador	66,400	1.16	42.49	5.40	12,296
20	Zacatecoluca	La Paz	65,826	1.15	43.64	321.30	205
21	San Marcos	San Salvador	63,209	1.10	44.74	14.71	4,297
22	Ilobasco	Cabañas	61,510	1.07	45.81	249.69	246
23	Ciudad Arce	La Libertad	60,314	1.05	46.86	86.76	695
24	Metapán	Santa Ana	59,004	1.03	47.89	668.36	88
25	San Vicente	San Vicente	53,213	0.93	48.81	267.25	199
26	Quezaltepeque	La Libertad	52,643	0.92	49.73	125.38	420
27	Acajutla	Sonsonate	52,359	0.91	50.64	166.59	314
28	Cojutepeque	Cuscatlán	50,315	0.88	51.52	31.43	1,601
29	Nahuizalco	Sonsonate	49,081	0.85	52.37	34.32	1,430
30	Jiquilisco	Usulután	47,784	0.83	53.20	429.99	111
31	San Pedro Perulapán	Cuscatlán	44,730	0.78	53.98	90.48	494
32	Menéndez	Ahuachapán	42,607	0.74	54.72	226.13	188
33	Panchimalco	San Salvador	41,260	0.72	55.44	89.97	459
34	Sensuntepeque	Cabañas	40,332	0.70	56.14	306.33	132
35	Santiago Nonualco	La Paz	39,887	0.69	56.84	121.51	328
36	Conchagua	La Unión	37,362	0.65	57.49	200.64	186
37	Coatepeque	Santa Ana	36,768	0.64	58.13	126.85	290
38	La Libertad	La Libertad	35,997	0.63	58.76	162.00	222
39	Armenia	Sonsonate	34,912	0.61	59.36	65.64	532
40	Ayutuxtepeque	San Salvador	34,710	0.60	59.97	8.41	4,127
41	La Unión	La Unión	34,045	0.59	60.56	144.43	236
42	Antiguo Cuscatlán	La Libertad	33,698	0.59	61.15	19.41	1,736
43	Atiquizaya	Ahuachapán	33,587	0.58	61.73	66.64	504
44	Tacuba	Ahuachapán	29,858	0.52	62.25	149.98	199
45	Olocuilta	La Paz	29,529	0.51	62.77	89.68	329
46	Nejapa	San Salvador	29,458	0.51	63.28	83.36	353
47	Chalatenango	Chalatenango	29,271	0.51	63.79	131.80	222
48	Nueva Concepción	Chalatenango	28,625	0.50	64.29	257.49	111
49	Jujutla	Ahuachapán	28,599	0.50	64.78	263.95	108
50	Santa Rosa de Lima	La Unión	27,693	0.48	65.27	128.56	215
51	San Antonio del Monte	Sonsonate	26,902	0.47	65.73	25.11	1,071
52	San Pedro Masahuat	La Paz	25,446	0.44	66.18	121.39	210
53	Santo Tomas	San Salvador	25,344	0.44	66.62	24.32	1,042

EL SALVADOR
CUADRO 2 POBLACIÓN TOTAL, DISTRIBUCIÓN PORCENTUAL, EXTENSIÓN TERRITORIAL Y DENSIDAD DE POBLACIÓN, SEGÚN MUNICIPIOS, ORDENADOS DE MAYOR A MENOR POBLACIÓN. CENSO 2007.

Municipio	Departamento	Población Total	Distribución Porcentual	Porcentaje Acumulado	Extensión Territorial (Km ²)	Densidad (Habitantes por Km ²)	
54	Sonzacate	Sonsonate	25,005	0.44	67.05	8.40	2,977
55	Ciudad Barrios	San Miguel	24,817	0.43	67.49	68.13	364
56	Suchitoto	Cuscatlán	24,786	0.43	67.92	329.32	75
57	Juayúa	Sonsonate	24,465	0.43	68.34	103.06	237
58	El Congo	Santa Ana	24,219	0.42	68.76	91.43	265
59	Tecoluca	San Vicente	23,893	0.42	69.18	284.65	84
60	Guazapa	San Salvador	22,906	0.40	69.58	63.65	360
61	Frontera	Santa Ana	22,686	0.39	69.97	91.13	249
62	Moncagua	San Miguel	22,659	0.39	70.37	102.95	220
63	Zaragoza	La Libertad	22,525	0.39	70.76	22.71	992
64	Chinameca	San Miguel	22,311	0.39	71.15	77.34	288
65	San Luis Talpa	La Paz	21,675	0.38	71.53	65.96	329
66	Aguilares	San Salvador	21,267	0.37	71.90	33.72	631
67	San Francisco Gotera	Morazán	21,049	0.37	72.26	59.76	352
68	San Luis La Herradura	La Paz	20,405	0.36	72.62	104.39	195
69	San Pablo Tacachico	La Libertad	20,366	0.35	72.97	129.48	157
70	Chirilagua	San Miguel	19,984	0.35	73.32	206.90	97
71	Santiago Texacuangos	San Salvador	19,428	0.34	73.66	30.52	637
72	Guaymango	Ahuachapán	19,037	0.33	73.99	60.23	316
73	San Julián	Sonsonate	18,648	0.32	74.32	81.64	228
74	San Sebastián Salitrillo	Santa Ana	18,566	0.32	74.64	42.32	439
75	Jucuapa	Usulután	18,442	0.32	74.96	36.11	511
76	El Transito	San Miguel	18,363	0.32	75.28	43.72	420
77	Apastepeque	San Vicente	18,342	0.32	75.60	120.56	152
78	Santiago de Maria	Usulután	18,201	0.32	75.92	37.71	483
79	Texistepeque	Santa Ana	17,923	0.31	76.23	178.97	100
80	Berlín	Usulután	17,787	0.31	76.54	146.96	121
81	San Alejo	La Unión	17,598	0.31	76.84	251.64	70
82	Santa Elena	Usulután	17,342	0.30	77.15	54.92	316
83	San Juan Nonualco	La Paz	17,256	0.30	77.45	59.65	289
84	San Rafael Cedros	Cuscatlán	17,069	0.30	77.74	29.23	584
85	El Rosario	La Paz	16,784	0.29	78.04	10.61	1,582
86	Puerto El Triunfo	Usulután	16,584	0.29	78.32	168.68	98
87	Pasaquina	La Unión	16,375	0.29	78.61	295.23	55
88	Corinto	Morazán	15,410	0.27	78.88	94.99	162
89	Lolotique	San Miguel	14,916	0.26	79.14	94.45	158
90	El Paisnal	San Salvador	14,551	0.25	79.39	125.49	116
91	Anamoros	La Unión	14,551	0.25	79.64	108.00	135
92	Huizucar	La Libertad	14,465	0.25	79.90	44.33	326
93	San Sebastián	San Vicente	14,411	0.25	80.15	16.41	878
94	Tepecoyo	La Libertad	14,322	0.25	80.40	61.14	234
95	Tejutla	Chalatenango	13,608	0.24	80.63	107.48	127
96	San José Villanueva	La Libertad	13,576	0.24	80.87	32.52	417
97	Tamanique	La Libertad	13,544	0.24	81.10	29.72	456
98	Jucuarán	Usulután	13,424	0.23	81.34	239.69	56
99	Lislique	La Unión	13,385	0.23	81.57	98.82	135
100	El Carmen	Cuscatlán	13,345	0.23	81.80	6.10	2,188
101	San Rafael Oriente	San Miguel	13,290	0.23	82.04	45.02	295
102	Mercedes Umaña	Usulután	13,092	0.23	82.26	61.42	213
103	Concepción de Ataco	Ahuachapán	12,786	0.22	82.49	61.03	210
104	Cuisnahuat	Sonsonate	12,676	0.22	82.71	73.03	174
105	Victoria	Cabañas	12,626	0.22	82.93	146.95	86
106	Ozatlán	Usulután	12,443	0.22	83.14	50.22	248
107	El Carmen	La Unión	12,324	0.21	83.36	105.38	117

EL SALVADOR
CUADRO 2 POBLACIÓN TOTAL, DISTRIBUCIÓN PORCENTUAL, EXTENSIÓN TERRITORIAL Y DENSIDAD DE POBLACIÓN, SEGÚN MUNICIPIOS, ORDENADOS DE MAYOR A MENOR POBLACIÓN. CENSO 2007.

Municipio	Departamento	Población Total	Distribución Porcentual	Porcentaje Acumulado	Extensión Territorial (Km ²)	Densidad (Habitantes por Km ²)	
108	Teotepeque	La Libertad	12,320	0.21	83.57	109.67	112
109	Sacacoyo	La Libertad	12,299	0.21	83.79	25.22	488
110	La Palma	Chalatenango	12,235	0.21	84.00	135.60	90
111	Concepción Batres	Usulután	12,197	0.21	84.21	119.05	102
112	Comasagua	La Libertad	11,870	0.21	84.42	75.05	158
113	Santa Cruz Michapa	Cuscatlán	11,790	0.21	84.62	28.63	412
114	Guatajiagua	Morazán	11,721	0.20	84.83	70.77	166
115	Alegria	Usulután	11,712	0.20	85.03	40.41	290
116	Sociedad	Morazán	11,406	0.20	85.23	118.32	96
117	Rosario de Mora	San Salvador	11,377	0.20	85.43	39.23	290
118	Jayaque	La Libertad	11,058	0.19	85.62	47.53	233
119	Cacaopera	Morazán	10,943	0.19	85.81	135.73	81
120	Chiltiupán	La Libertad	10,897	0.19	86.00	96.66	113
121	Santa María	Usulután	10,731	0.19	86.19	11.90	902
122	Chapeltique	San Miguel	10,728	0.19	86.37	103.55	104
123	Sesori	San Miguel	10,705	0.19	86.56	203.30	53
124	El Paraíso	Chalatenango	10,483	0.18	86.74	52.14	201
125	Nahulingo	Sonsonate	10,417	0.18	86.92	35.42	294
126	Santa Isabel Ishuatán	Sonsonate	10,241	0.18	87.10	95.25	108
127	Monte San Juan	Cuscatlán	10,224	0.18	87.28	26.62	384
128	San Simón	Morazán	10,102	0.18	87.46	39.14	258
129	Candelaria	Cuscatlán	10,090	0.18	87.63	36.73	275
130	Masahuat	Sonsonate	10,076	0.18	87.81	30.92	326
131	Jocoro	Morazán	10,060	0.18	87.98	63.56	158
132	San Rafael Obrajuelo	La Paz	9,820	0.17	88.15	11.01	892
133	Polorós	La Unión	9,701	0.17	88.32	126.60	77
134	Chilanga	Morazán	9,700	0.17	88.49	34.33	283
135	Nueva Esparta	La Unión	9,637	0.17	88.66	86.16	112
136	La Reina	Chalatenango	9,525	0.17	88.83	133.50	71
137	San José Guayabal	Cuscatlán	9,300	0.16	88.99	42.74	218
138	San Pedro Nonualco	La Paz	9,252	0.16	89.15	27.54	336
139	San Lorenzo	Ahuachapán	9,194	0.16	89.31	48.33	190
140	Caluco	Sonsonate	9,139	0.16	89.47	51.43	178
141	San Jorge	San Miguel	9,115	0.16	89.63	37.72	242
142	Estanzuelas	Usulután	9,015	0.16	89.78	71.73	126
143	Turín	Ahuachapán	8,997	0.16	89.94	20.91	430
144	Osicala	Morazán	8,909	0.16	90.09	47.05	189
145	Nueva Guadalupe	San Miguel	8,905	0.16	90.25	22.81	390
146	San Ignacio	Chalatenango	8,611	0.15	90.40	69.15	125
147	Apaneca	Ahuachapán	8,383	0.15	90.55	45.13	186
148	San Cristóbal	Cuscatlán	8,316	0.14	90.69	18.22	456
149	Agua Caliente	Chalatenango	8,261	0.14	90.83	195.74	42
150	Talnique	La Libertad	8,254	0.14	90.98	59.04	140
151	Carolina	San Miguel	8,240	0.14	91.12	52.92	156
152	El Porvenir	Santa Ana	8,232	0.14	91.26	52.52	157
153	Concepción de Oriente	La Unión	8,179	0.14	91.41	68.77	119
154	El Refugio	Ahuachapán	8,171	0.14	91.55	11.01	742
155	Perulapía	Cuscatlán	8,058	0.14	91.69	12.31	655
156	Meanguera	Morazán	7,818	0.14	91.83	47.25	165
157	San Ildefonso	San Vicente	7,799	0.14	91.96	61.83	126
158	San Isidro	Cabañas	7,796	0.14	92.10	78.33	100
159	San Pedro Puxtla	Ahuachapán	7,773	0.14	92.23	41.42	188
160	San Juan Talpa	La Paz	7,707	0.13	92.37	40.74	189
161	Tecapán	Usulután	7,697	0.13	92.50	48.42	159

EL SALVADOR
CUADRO 2 POBLACIÓN TOTAL, DISTRIBUCIÓN PORCENTUAL, EXTENSIÓN TERRITORIAL Y DENSIDAD DE POBLACIÓN, SEGÚN MUNICIPIOS, ORDENADOS DE MAYOR A MENOR POBLACIÓN. CENSO 2007.

Municipio	Departamento	Población Total	Distribución Porcentual	Porcentaje Acumulado	Extensión Territorial (Km ²)	Densidad (Habitantes por Km ²)	
162	El Divisadero	Morazán	7,617	0.13	92.63	61.36	124
163	Intipucá	La Unión	7,567	0.13	92.76	94.49	80
164	Nueva Granada	Usulután	7,451	0.13	92.89	89.73	83
165	Chinameca	La Paz	7,387	0.13	93.02	40.54	182
166	San Matías	La Libertad	7,314	0.13	93.15	52.53	139
167	Tejutepeque	Cabañas	7,114	0.12	93.27	50.52	141
168	Guzmán	Sonsonate	7,055	0.12	93.40	27.92	253
169	El Triunfo	Usulután	6,924	0.12	93.52	39.71	174
170	Nuevo Cuscatlán	La Libertad	6,897	0.12	93.64	15.61	442
171	Yasantique	La Unión	6,871	0.12	93.76	41.85	164
172	Yucuaiquín	La Unión	6,799	0.12	93.88	55.18	123
173	Tenancingo	Cuscatlán	6,782	0.12	93.99	38.33	177
174	Jutiapa	Cabañas	6,584	0.11	94.11	67.12	98
175	El Sauce	La Unión	6,546	0.11	94.22	146.71	45
176	San Agustín	Usulután	6,518	0.11	94.34	103.44	63
177	Quezaltepeque	Chalatenango	6,457	0.11	94.45	52.54	123
178	Santo Domingo	San Vicente	6,445	0.11	94.56	136.37	47
179	Dolores	Cabañas	6,347	0.11	94.67	149.05	43
180	San Ramón	Cuscatlán	6,292	0.11	94.78	15.71	401
181	Verapaz	San Vicente	6,257	0.11	94.89	24.31	257
182	Ereguayquín	Usulután	6,119	0.11	95.00	28.01	218
183	San Lorenzo	San Vicente	6,055	0.11	95.10	124.46	49
184	Santa María Ostuma	La Paz	5,990	0.10	95.21	24.12	248
185	San Gerardo	San Miguel	5,986	0.10	95.31	82.84	72
186	Santa Rita	Chalatenango	5,985	0.10	95.41	53.14	113
187	San Esteban Catarina	San Vicente	5,661	0.10	95.51	18.71	303
188	San Luís de La Reina	San Miguel	5,637	0.10	95.61	168.18	34
189	Cuyultitán	La Paz	5,590	0.10	95.71	8.61	649
190	Guacotecti	Cabañas	5,550	0.10	95.80	21.01	264
191	Guadalupe	San Vicente	5,486	0.10	95.90	21.51	255
192	Salcoatitán	Sonsonate	5,484	0.10	96.00	18.61	295
193	San Francisco Javier	Usulután	5,409	0.09	96.09	45.32	119
194	Santa Clara	San Vicente	5,349	0.09	96.18	78.14	68
195	San Antonio	San Miguel	5,304	0.09	96.28	16.91	314
196	Frontera	Santa Ana	5,196	0.09	96.37	44.22	118
197	Jicalápa	La Libertad	5,116	0.09	96.45	42.93	119
198	Istepeque	San Vicente	5,103	0.09	96.54	17.01	300
199	Tepezontes	La Paz	5,084	0.09	96.63	46.24	110
200	Delicias de Concepción	Morazán	5,076	0.09	96.72	20.22	251
201	María	Chalatenango	5,051	0.09	96.81	54.04	93
202	San Dionisio	Usulután	4,945	0.09	96.89	114.95	43
203	Santa Rosa Guachipilín	Santa Ana	4,930	0.09	96.98	38.41	128
204	Lolotiquillo	Morazán	4,915	0.09	97.07	22.62	217
205	San Buena Ventura	Usulután	4,726	0.08	97.15	27.91	169
206	Nombre de Jesús	Chalatenango	4,484	0.08	97.23	40.43	111
207	Yamabal	Morazán	4,346	0.08	97.30	84.08	52
208	San Rafael	Chalatenango	4,264	0.07	97.38	23.72	180
209	San Antonio Masahuat	La Paz	4,258	0.07	97.45	28.83	148
210	El Rosario	Cuscatlán	4,220	0.07	97.52	14.21	297
211	Bolívar	La Unión	4,215	0.07	97.60	51.59	82
212	Joateca	Morazán	4,210	0.07	97.67	66.27	64
213	San Carlos	Morazán	4,172	0.07	97.74	36.94	113
214	Citalá	Chalatenango	4,164	0.07	97.82	79.36	52
215	Quelepa	San Miguel	4,049	0.07	97.89	22.21	182

EL SALVADOR
CUADRO 2 POBLACIÓN TOTAL, DISTRIBUCIÓN PORCENTUAL, EXTENSIÓN TERRITORIAL Y DENSIDAD DE POBLACIÓN, SEGÚN MUNICIPIOS, ORDENADOS DE MAYOR A MENOR POBLACIÓN. CENSO 2007.

Municipio	Departamento	Población Total	Distribución Porcentual	Porcentaje Acumulado	Extensión Territorial (Km ²)	Densidad (Habitantes por Km ²)	
216	Juan	San Miguel	4,034	0.07	97.96	63.13	64
217	La Laguna	Chalatenango	3,923	0.07	98.02	25.82	152
218	Morazán	Chalatenango	3,919	0.07	98.09	97.17	40
219	Tapalhuaca	La Paz	3,809	0.07	98.16	14.31	266
220	Ojos de Agua	Chalatenango	3,667	0.06	98.22	34.12	107
221	Gualococti	Morazán	3,650	0.06	98.29	18.62	196
222	Tepetitán	San Vicente	3,631	0.06	98.35	12.81	283
223	San Juan Tepezontes	La Paz	3,630	0.06	98.41	17.92	203
224	Yoloaiquín	Morazán	3,613	0.06	98.48	13.51	267
225	Concepción	Cuscatlán	3,578	0.06	98.54	24.32	147
226	Masahuat	Santa Ana	3,393	0.06	98.60	71.23	48
227	Uluazapa	San Miguel	3,351	0.06	98.66	36.42	92
228	San Antonio Pajonal	Santa Ana	3,279	0.06	98.71	51.92	63
229	Comacarán	San Miguel	3,199	0.06	98.77	34.62	92
230	Perquín	Morazán	3,158	0.05	98.82	109.01	29
231	Torola	Morazán	3,042	0.05	98.88	58.26	52
232	Comalapa	Chalatenango	2,996	0.05	98.93	28.22	106
233	San José	La Unión	2,971	0.05	98.98	45.16	66
234	Arcatao	Chalatenango	2,946	0.05	99.03	66.85	44
235	Sensembra	Morazán	2,940	0.05	99.08	22.02	134
236	Jocoaitique	Morazán	2,877	0.05	99.13	51.85	55
237	San Emigdio	La Paz	2,818	0.05	99.18	9.91	284
238	San Isidro	Morazán	2,804	0.05	99.23	11.51	244
239	Paraiso de Osorio	La Paz	2,727	0.05	99.28	7.21	378
240	California	Usulután	2,628	0.05	99.32	24.41	108
241	San Fernando	Chalatenango	2,593	0.05	99.37	44.03	59
242	San Isidro Labrador	Chalatenango	2,592	0.05	99.41	28.22	92
243	Santa Cruz Analquito	Cuscatlán	2,585	0.05	99.46	11.81	219
244	Jerusalén	La Paz	2,570	0.04	99.50	45.64	56
245	Mercedes	Chalatenango	2,487	0.04	99.55	19.61	127
246	El Carrizal	Chalatenango	2,464	0.04	99.59	25.32	97
247	Meanguera del Golfo	La Unión	2,398	0.04	99.63	25.13	95
248	San Antonio de la Cruz	Chalatenango	1,854	0.03	99.66	25.02	74
249	Arambala	Morazán	1,821	0.03	99.70	114.21	16
250	Cancasque	Chalatenango	1,751	0.03	99.73	35.42	49
251	San Fernando	Morazán	1,708	0.03	99.76	26.93	63
252	Nueva Trinidad	Chalatenango	1,673	0.03	99.79	46.33	36
253	Ranchos	Chalatenango	1,619	0.03	99.81	11.21	144
254	Potonico	Chalatenango	1,586	0.03	99.84	37.73	42
255	Las Flores	Chalatenango	1,583	0.03	99.87	26.22	60
256	Cinquera	Cabañas	1,467	0.03	99.89	34.51	43
257	El Rosario	Morazán	1,339	0.02	99.92	19.12	70
258	San Luis del Carmen	Chalatenango	1,173	0.02	99.94	21.31	55
259	Azacualpa	Chalatenango	1,136	0.02	99.96	10.01	113
260	Las Vueltas	Chalatenango	940	0.02	99.97	36.83	26
261	San Francisco Lempa	Chalatenango	862	0.02	99.99	11.01	78
262	Mercedes la Ceiba	La Paz	637	0.01	100.00	6.50	98

EL SALVADOR.

CUADRO 3

POBLACIÓN POR ÁREA DE RESIDENCIA Y SEXO, SEGÚN DEPARTAMENTO, MUNICIPIO, GRUPOS DE EDAD, RELACIÓN DE DEPENDENCIA DE LA EDAD (RDE) Y PORCENTAJE DE POBLACIÓN DE 60 AÑOS Y MÁS. CENSO 2007

DEPARTAMENTO, MUNICIPIO, GRUPOS DE EDAD, RDE Y % 60 AÑOS Y MÁS	POBLACIÓN TOTAL			URBANO			RURAL		
	TOTAL	HOMBRES	MUJERES	TOTAL	HOMBRES	MUJERES	TOTAL	HOMBRES	MUJERES
TOTAL PAÍS									
TOTAL	5,744,113	2,719,371	3,024,742	3,598,836	1,676,313	1,922,523	2,145,277	1,043,058	1,102,219
00	101,884	51,787	50,097	59,634	30,327	29,307	42,250	21,460	20,790
1 - 4	454,009	231,485	222,524	264,665	135,070	129,595	189,344	96,415	92,929
5 - 9	684,727	349,150	335,577	390,873	199,184	191,689	293,854	149,966	143,888
10 - 14	706,347	359,523	346,824	404,755	205,222	199,533	301,592	154,301	147,291
15 - 19	600,565	298,384	302,181	355,376	174,488	180,888	245,189	123,896	121,293
20 - 24	486,542	228,001	258,541	309,107	143,779	165,328	177,435	84,222	93,213
25 - 29	457,890	206,963	250,927	306,456	138,320	168,136	151,434	68,643	82,791
30 - 34	402,249	178,400	223,849	274,037	121,278	152,759	128,212	57,122	71,090
35 - 39	353,147	156,514	196,633	242,566	106,882	135,684	110,581	49,632	60,949
40 - 44	303,631	132,218	171,413	209,958	90,559	119,399	93,673	41,659	52,014
45 - 49	252,122	109,957	142,165	170,464	73,027	97,437	81,658	36,930	44,728
50 - 54	215,734	95,275	120,459	143,882	62,014	81,868	71,852	33,261	38,591
55 - 59	183,075	81,718	101,357	119,193	51,574	67,619	63,882	30,144	33,738
60 - 64	151,864	68,207	83,657	97,101	41,821	55,280	54,763	26,386	28,377
65 - 69	125,157	55,781	69,376	79,690	33,492	46,198	45,467	22,289	23,178
70 - 74	97,457	43,449	54,008	62,075	25,726	36,349	35,382	17,723	17,659
75 - 79	75,984	33,658	42,326	48,760	20,096	28,664	27,224	13,562	13,662
80 - 84	46,870	20,401	26,469	30,578	12,261	18,317	16,292	8,140	8,152
85 y más	44,859	18,500	26,359	29,666	11,193	18,473	15,193	7,307	7,886
RDE	68.6			61.5			82.0		
% 60 Años y más	9.4			9.7			9.1		
01 - DEPARTAMENTO AHUACHAPÁN									
TOTAL	319,503	155,159	164,344	134,925	63,620	71,305	184,578	91,539	93,039
00	5,886	3,016	2,870	2,237	1,130	1,107	3,649	1,886	1,763
1 - 4	27,713	14,113	13,600	10,328	5,305	5,023	17,385	8,808	8,577
5 - 9	42,655	21,825	20,830	16,054	8,160	7,894	26,601	13,665	12,936
10 - 14	41,554	21,156	20,398	15,997	8,090	7,907	25,557	13,066	12,491
15 - 19	34,384	17,469	16,915	13,617	6,863	6,754	20,767	10,606	10,161
20 - 24	27,477	13,145	14,332	11,598	5,356	6,242	15,879	7,789	8,090
25 - 29	24,580	11,202	13,378	10,936	4,880	6,056	13,644	6,322	7,322
30 - 34	20,842	9,429	11,413	9,530	4,231	5,299	11,312	5,198	6,114
35 - 39	18,331	8,396	9,935	8,462	3,769	4,693	9,869	4,627	5,242
40 - 44	15,505	6,929	8,576	7,383	3,180	4,203	8,122	3,749	4,373
45 - 49	13,192	6,119	7,073	6,194	2,766	3,428	6,998	3,353	3,645
50 - 54	11,097	5,180	5,917	5,207	2,309	2,898	5,890	2,871	3,019
55 - 59	9,407	4,421	4,986	4,382	1,941	2,441	5,025	2,480	2,545
60 - 64	7,776	3,721	4,055	3,650	1,645	2,005	4,126	2,076	2,050
65 - 69	6,509	3,046	3,463	3,075	1,316	1,759	3,434	1,730	1,704
70 - 74	4,805	2,301	2,504	2,333	1,002	1,331	2,472	1,299	1,173
75 - 79	3,637	1,742	1,895	1,771	787	984	1,866	955	911
80 - 84	2,246	1,090	1,156	1,100	475	625	1,146	615	531
85 y más	1,907	859	1,048	1,071	415	656	836	444	392
RDE	75.0			66.7			81.6		
% 60 Años y más	8.4			9.6			7.5		
01 - Ahuachapán									
TOTAL	110,511	52,808	57,703	63,981	29,898	34,083	46,530	22,910	23,620
00	1,962	1,024	938	1,087	556	531	875	468	407
1 - 4	9,002	4,525	4,477	4,844	2,437	2,407	4,158	2,088	2,070
5 - 9	13,658	7,034	6,624	7,365	3,778	3,587	6,293	3,256	3,037
10 - 14	13,391	6,773	6,618	7,425	3,712	3,713	5,966	3,061	2,905
15 - 19	11,535	5,751	5,784	6,420	3,177	3,243	5,115	2,574	2,541
20 - 24	9,868	4,620	5,248	5,663	2,601	3,062	4,205	2,019	2,186
25 - 29	8,939	4,005	4,934	5,340	2,346	2,994	3,599	1,659	1,940
30 - 34	7,612	3,394	4,218	4,580	2,000	2,580	3,032	1,394	1,638
35 - 39	6,760	3,096	3,664	4,100	1,844	2,256	2,660	1,252	1,408
40 - 44	5,758	2,512	3,246	3,566	1,513	2,053	2,192	999	1,193
45 - 49	4,954	2,266	2,688	3,013	1,346	1,667	1,941	920	1,021
50 - 54	4,026	1,851	2,175	2,491	1,095	1,396	1,535	756	779
55 - 59	3,489	1,595	1,894	2,106	918	1,188	1,383	677	706
60 - 64	2,709	1,267	1,442	1,688	776	912	1,021	491	530
65 - 69	2,300	1,056	1,244	1,413	598	815	887	458	429
70 - 74	1,699	754	945	1,088	460	628	611	294	317
75 - 79	1,310	608	702	814	358	456	496	250	246
80 - 84	812	383	429	491	214	277	321	169	152
85 y más	727	294	433	487	169	318	240	125	115
RDE	68.3			64.2			74.4		
% 60 Años y más	8.6			9.3			7.7		

EL SALVADOR.

CUADRO 3

POBLACIÓN POR ÁREA DE RESIDENCIA Y SEXO, SEGÚN DEPARTAMENTO, MUNICIPIO, GRUPOS DE EDAD, RELACIÓN DE DEPENDENCIA DE LA EDAD (RDE) Y PORCENTAJE DE POBLACIÓN DE 60 AÑOS Y MÁS. CENSO 2007

DEPARTAMENTO, MUNICIPIO, GRUPOS DE EDAD, RDE Y % 60 AÑOS Y MÁS	POBLACIÓN TOTAL			URBANO			RURAL		
	TOTAL	HOMBRES	MUJERES	TOTAL	HOMBRES	MUJERES	TOTAL	HOMBRES	MUJERES
02- Apaneca									
TOTAL	8,383	4,088	4,295	2,943	1,380	1,563	5,440	2,708	2,732
00	149	74	75	48	25	23	101	49	52
1 - 4	620	323	297	171	92	79	449	231	218
5 - 9	1,107	521	586	340	169	171	767	352	415
10 - 14	1,045	549	496	343	176	167	702	373	329
15 - 19	828	420	408	244	122	122	584	298	286
20 - 24	732	379	353	253	118	135	479	261	218
25 - 29	693	351	342	236	117	119	457	234	223
30 - 34	570	269	301	223	101	122	347	168	179
35 - 39	527	228	299	195	75	120	332	153	179
40 - 44	432	187	245	169	72	97	263	115	148
45 - 49	342	179	163	125	59	66	217	120	97
50 - 54	291	129	162	130	58	72	161	71	90
55 - 59	264	118	146	128	54	74	136	64	72
60 - 64	231	114	117	91	49	42	140	65	75
65 - 69	216	104	112	81	32	49	135	72	63
70 - 74	115	49	66	48	14	34	67	35	32
75 - 79	94	37	57	45	17	28	49	20	29
80 - 84	79	37	42	43	19	24	36	18	18
85 y más	48	20	28	30	11	19	18	9	9
RDE	70.7			64.0			74.6		
% 60 Años y más	9.3			11.5			8.2		
03- Atiquizaya									
TOTAL	33,587	16,238	17,349	20,864	9,853	11,011	12,723	6,385	6,338
00	536	259	277	331	159	172	205	100	105
1 - 4	2,517	1,288	1,229	1,489	784	705	1,028	504	524
5 - 9	3,919	2,015	1,904	2,287	1,168	1,119	1,632	847	785
10 - 14	3,775	1,928	1,847	2,221	1,121	1,100	1,554	807	747
15 - 19	3,334	1,739	1,595	1,989	1,026	963	1,345	713	632
20 - 24	2,882	1,391	1,491	1,768	811	957	1,114	580	534
25 - 29	2,881	1,328	1,553	1,805	828	977	1,076	500	576
30 - 34	2,391	1,106	1,285	1,553	718	835	838	388	450
35 - 39	2,138	982	1,156	1,375	617	758	763	365	398
40 - 44	1,824	831	993	1,214	534	680	610	297	313
45 - 49	1,559	693	866	1,023	449	574	536	244	292
50 - 54	1,324	627	697	860	398	462	464	229	235
55 - 59	1,041	478	563	661	292	369	380	186	194
60 - 64	969	446	523	628	259	369	341	187	154
65 - 69	811	363	448	523	218	305	288	145	143
70 - 74	604	283	321	391	164	227	213	119	94
75 - 79	467	217	250	315	136	179	152	81	71
80 - 84	308	137	171	207	84	123	101	53	48
85 y más	307	127	180	224	87	137	83	40	43
RDE	65.1			62.0			70.4		
% 60 Años y más	10.3			11.0			9.3		
04- Concepción de Ataco									
TOTAL	12,786	6,276	6,510	5,902	2,836	3,066	6,884	3,440	3,444
00	257	138	119	92	53	39	165	85	80
1 - 4	1,092	579	513	443	246	197	649	333	316
5 - 9	1,691	870	821	692	348	344	999	522	477
10 - 14	1,680	803	877	712	344	368	968	459	509
15 - 19	1,293	672	621	553	293	260	740	379	361
20 - 24	1,169	581	588	510	249	261	659	332	327
25 - 29	1,010	504	506	515	255	260	495	249	246
30 - 34	851	393	458	426	191	235	425	202	223
35 - 39	680	338	342	350	174	176	330	164	166
40 - 44	635	279	356	321	136	185	314	143	171
45 - 49	476	223	253	236	108	128	240	115	125
50 - 54	432	191	241	235	102	133	197	89	108
55 - 59	382	174	208	194	86	108	188	88	100
60 - 64	328	155	173	165	72	93	163	83	80
65 - 69	262	119	143	133	52	81	129	67	62
70 - 74	208	101	107	120	45	75	88	56	32
75 - 79	158	75	83	94	41	53	64	34	30
80 - 84	94	41	53	58	22	36	36	19	17
85 y más	88	40	48	53	19	34	35	21	14
RDE	76.2			68.4			83.5		
% 60 Años y más	8.9			10.6			7.5		

EL SALVADOR.

CUADRO 3

POBLACIÓN POR ÁREA DE RESIDENCIA Y SEXO, SEGÚN DEPARTAMENTO, MUNICIPIO, GRUPOS DE EDAD, RELACIÓN DE DEPENDENCIA DE LA EDAD (RDE) Y PORCENTAJE DE POBLACIÓN DE 60 AÑOS Y MÁS. CENSO 2007

DEPARTAMENTO, MUNICIPIO, GRUPOS DE EDAD, RDE Y % 60 AÑOS Y MÁS	POBLACIÓN TOTAL			URBANO			RURAL		
	TOTAL	HOMBRES	MUJERES	TOTAL	HOMBRES	MUJERES	TOTAL	HOMBRES	MUJERES
05- El Refugio									
TOTAL	8,173	3,896	4,277	6,316	2,990	3,326	1,857	906	951
00	121	65	56	86	46	40	35	19	16
1 - 4	603	300	303	462	229	233	141	71	70
5 - 9	998	508	490	754	388	366	244	120	124
10 - 14	929	466	463	729	372	357	200	94	106
15 - 19	819	413	406	650	318	332	169	95	74
20 - 24	686	341	345	536	264	272	150	77	73
25 - 29	700	294	406	546	230	316	154	64	90
30 - 34	597	278	319	453	209	244	144	69	75
35 - 39	559	241	318	440	190	250	119	51	68
40 - 44	484	217	267	374	160	214	110	57	53
45 - 49	368	159	209	287	125	162	81	34	47
50 - 54	321	148	173	253	110	143	68	38	30
55 - 59	263	119	144	202	91	111	61	28	33
60 - 64	213	107	106	160	79	81	53	28	25
65 - 69	172	76	96	130	59	71	42	17	25
70 - 74	150	64	86	110	46	64	40	18	22
75 - 79	89	49	40	69	36	33	20	13	7
80 - 84	54	25	29	41	18	23	13	7	6
85 y más	47	26	21	34	20	14	13	6	7
RDE	63.1			61.9			67.4		
% 60 Años y más	8.9			8.6			9.8		
06- Guaymango									
TOTAL	19,037	9,487	9,550	1,309	638	671	17,728	8,849	8,879
00	363	185	178	21	12	9	342	173	169
1 - 4	1,807	909	898	106	52	54	1,701	857	844
5 - 9	2,751	1,382	1,369	168	92	76	2,583	1,290	1,293
10 - 14	2,570	1,322	1,248	162	91	71	2,408	1,231	1,177
15 - 19	2,247	1,155	1,092	140	76	64	2,107	1,079	1,028
20 - 24	1,597	790	807	93	40	53	1,504	750	754
25 - 29	1,449	687	762	81	32	49	1,368	655	713
30 - 34	1,154	551	603	109	52	57	1,045	499	546
35 - 39	1,012	498	514	99	41	58	913	457	456
40 - 44	866	396	470	61	23	38	805	373	432
45 - 49	746	355	391	57	27	30	689	328	361
50 - 54	626	320	306	49	23	26	577	297	280
55 - 59	522	268	254	43	22	21	479	246	233
60 - 64	387	198	189	26	14	12	361	184	177
65 - 69	355	167	188	37	17	20	318	150	168
70 - 74	242	125	117	20	8	12	222	117	105
75 - 79	179	100	79	19	8	11	160	92	68
80 - 84	91	46	45	12	5	7	79	41	38
85 y más	73	33	40	6	3	3	67	30	37
RDE	79.5			72.7			80.0		
% 60 Años y más	7.0			9.2			6.8		
07- Jujutla									
TOTAL	28,599	13,981	14,618	6,909	3,364	3,545	21,690	10,617	11,073
00	524	266	258	124	56	68	400	210	190
1 - 4	2,645	1,374	1,271	560	297	263	2,085	1,077	1,008
5 - 9	4,245	2,134	2,111	991	496	495	3,254	1,638	1,616
10 - 14	4,357	2,194	2,163	957	498	459	3,400	1,696	1,704
15 - 19	3,392	1,739	1,653	773	416	357	2,619	1,323	1,296
20 - 24	2,353	1,142	1,211	564	265	299	1,789	877	912
25 - 29	1,882	853	1,029	460	201	259	1,422	652	770
30 - 34	1,626	732	894	432	201	231	1,194	531	663
35 - 39	1,420	628	792	346	161	185	1,074	467	607
40 - 44	1,244	549	695	337	140	197	907	409	498
45 - 49	1,044	483	561	287	136	151	757	347	410
50 - 54	883	411	472	239	108	131	644	303	341
55 - 59	776	368	408	223	108	115	553	260	293
60 - 64	658	323	335	171	73	98	487	250	237
65 - 69	535	260	275	148	68	80	387	192	195
70 - 74	409	204	205	124	57	67	285	147	138
75 - 79	289	146	143	85	42	43	204	104	100
80 - 84	174	104	70	44	22	22	130	82	48
85 y más	143	71	72	44	19	25	99	52	47
RDE	87.2			80.3			89.5		
% 60 Años y más	7.7			8.9			7.3		

EL SALVADOR.

CUADRO 3

POBLACIÓN POR ÁREA DE RESIDENCIA Y SEXO, SEGÚN DEPARTAMENTO, MUNICIPIO, GRUPOS DE EDAD, RELACIÓN DE DEPENDENCIA DE LA EDAD (RDE) Y PORCENTAJE DE POBLACIÓN DE 60 AÑOS Y MÁS. CENSO 2007

DEPARTAMENTO, MUNICIPIO, GRUPOS DE EDAD, RDE Y % 60 AÑOS Y MÁS	POBLACIÓN TOTAL			URBANO			RURAL		
	TOTAL	HOMBRES	MUJERES	TOTAL	HOMBRES	MUJERES	TOTAL	HOMBRES	MUJERES
08- San Francisco Menéndez									
TOTAL	42,607	20,769	21,838	12,396	5,848	6,548	30,211	14,921	15,290
00	808	411	397	214	109	105	594	302	292
1 - 4	3,967	2,048	1,919	1,115	577	538	2,852	1,471	1,381
5 - 9	6,348	3,288	3,060	1,729	875	854	4,619	2,413	2,206
10 - 14	6,490	3,360	3,130	1,766	895	871	4,724	2,465	2,259
15 - 19	5,039	2,557	2,482	1,440	728	712	3,599	1,829	1,770
20 - 24	3,452	1,570	1,882	1,030	447	583	2,422	1,123	1,299
25 - 29	2,736	1,201	1,535	805	341	464	1,931	860	1,071
30 - 34	2,494	1,076	1,418	713	301	412	1,781	775	1,006
35 - 39	2,161	940	1,221	676	265	411	1,485	675	810
40 - 44	1,737	766	971	564	250	314	1,173	516	657
45 - 49	1,554	734	820	517	231	286	1,037	503	534
50 - 54	1,395	651	744	449	193	256	946	458	488
55 - 59	1,152	562	590	352	168	184	800	394	406
60 - 64	937	442	495	307	127	180	630	315	315
65 - 69	795	382	413	251	119	132	544	263	281
70 - 74	612	305	307	182	86	96	430	219	211
75 - 79	462	222	240	137	60	77	325	162	163
80 - 84	253	134	119	61	33	28	192	101	91
85 y más	215	120	95	88	43	45	127	77	50
RDE	88.1			80.9			91.2		
% 60 Años y más	7.7			8.3			7.4		
09- San Lorenzo									
TOTAL	9,194	4,657	4,537	1,127	551	576	8,067	4,106	3,961
00	161	78	83	16	6	10	145	72	73
1 - 4	753	396	357	84	45	39	669	351	318
5 - 9	1,148	596	552	122	63	59	1,026	533	493
10 - 14	1,094	571	523	104	53	51	990	518	472
15 - 19	938	504	434	94	46	48	844	458	386
20 - 24	758	386	372	91	46	45	667	340	327
25 - 29	726	323	403	100	47	53	626	276	350
30 - 34	617	292	325	70	31	39	547	261	286
35 - 39	588	280	308	73	37	36	515	243	272
40 - 44	477	246	231	73	41	32	404	205	199
45 - 49	412	204	208	64	29	35	348	175	173
50 - 54	331	176	155	46	23	23	285	153	132
55 - 59	297	158	139	43	22	21	254	136	118
60 - 64	265	132	133	33	15	18	232	117	115
65 - 69	212	114	98	39	14	25	173	100	73
70 - 74	162	84	78	31	16	15	131	68	63
75 - 79	112	43	69	22	8	14	90	35	55
80 - 84	90	46	44	12	5	7	78	41	37
85 y más	53	28	25	10	4	6	43	24	19
RDE	70.0			64.0			70.8		
% 60 Años y más	9.7			13.0			9.3		
10- San Pedro Puxtla									
TOTAL	7,773	3,880	3,893	1,887	936	951	5,886	2,944	2,942
00	156	70	86	32	16	16	124	54	70
1 - 4	744	382	362	174	102	72	570	280	290
5 - 9	1,115	585	530	248	127	121	867	458	409
10 - 14	955	501	454	208	116	92	747	385	362
15 - 19	811	423	388	165	88	77	646	335	311
20 - 24	728	360	368	164	77	87	564	283	281
25 - 29	566	278	288	138	64	74	428	214	214
30 - 34	449	212	237	127	59	68	322	153	169
35 - 39	397	182	215	104	45	59	293	137	156
40 - 44	321	148	173	87	35	52	234	113	121
45 - 49	295	132	163	91	46	45	204	86	118
50 - 54	282	128	154	67	31	36	215	97	118
55 - 59	221	119	102	71	31	40	150	88	62
60 - 64	209	99	110	52	23	29	157	76	81
65 - 69	172	76	96	49	23	26	123	53	70
70 - 74	134	76	58	39	21	18	95	55	40
75 - 79	100	46	54	28	11	17	72	35	37
80 - 84	75	32	43	31	13	18	44	19	25
85 y más	43	31	12	12	8	4	31	23	8
RDE	81.7			77.0			83.2		
% 60 Años y más	9.4			11.2			8.9		

EL SALVADOR.

CUADRO 3

POBLACIÓN POR ÁREA DE RESIDENCIA Y SEXO, SEGÚN DEPARTAMENTO, MUNICIPIO, GRUPOS DE EDAD, RELACIÓN DE DEPENDENCIA DE LA EDAD (RDE) Y PORCENTAJE DE POBLACIÓN DE 60 AÑOS Y MÁS. CENSO 2007

DEPARTAMENTO, MUNICIPIO, GRUPOS DE EDAD, RDE Y % 60 AÑOS Y MÁS	POBLACIÓN TOTAL			URBANO			RURAL		
	TOTAL	HOMBRES	MUJERES	TOTAL	HOMBRES	MUJERES	TOTAL	HOMBRES	MUJERES
11- Tacuba									
TOTAL	29,858	14,816	15,042	4,889	2,310	2,579	24,969	12,506	12,463
00	704	373	331	87	42	45	617	331	286
1 - 4	3,286	1,626	1,660	421	200	221	2,865	1,426	1,439
5 - 9	4,608	2,368	2,240	620	301	319	3,988	2,067	1,921
10 - 14	4,164	2,135	2,029	596	313	283	3,568	1,822	1,746
15 - 19	3,256	1,660	1,596	535	272	263	2,721	1,388	1,333
20 - 24	2,459	1,196	1,263	379	167	212	2,080	1,029	1,051
25 - 29	2,243	1,030	1,213	378	168	210	1,865	862	1,003
30 - 34	1,785	814	971	332	146	186	1,453	668	785
35 - 39	1,548	741	807	294	130	164	1,254	611	643
40 - 44	1,235	583	652	248	113	135	987	470	517
45 - 49	1,059	523	536	221	98	123	838	425	413
50 - 54	867	408	459	156	72	84	711	336	375
55 - 59	707	337	370	152	67	85	555	270	285
60 - 64	607	304	303	133	57	76	474	247	227
65 - 69	495	260	235	129	61	68	366	199	167
70 - 74	336	194	142	82	44	38	254	150	104
75 - 79	269	151	118	64	33	31	205	118	87
80 - 84	134	71	63	33	14	19	101	57	44
85 y más	96	42	54	29	12	17	67	30	37
RDE	89.4			72.9			93.0		
% 60 Años y más	6.5			9.6			5.9		
12- Turín									
TOTAL	8,997	4,263	4,734	6,403	3,016	3,387	2,594	1,247	1,347
00	145	73	72	99	50	49	46	23	23
1 - 4	677	363	314	459	244	215	218	119	99
5 - 9	1,067	524	543	738	355	383	329	169	160
10 - 14	1,104	554	550	774	399	375	330	155	175
15 - 19	892	436	456	614	301	313	278	135	143
20 - 24	793	389	404	547	271	276	246	118	128
25 - 29	755	348	407	532	251	281	223	97	126
30 - 34	696	312	384	512	222	290	184	90	94
35 - 39	541	242	299	410	190	220	131	52	79
40 - 44	492	215	277	369	163	206	123	52	71
45 - 49	383	168	215	273	112	161	110	56	54
50 - 54	319	140	179	232	96	136	87	44	43
55 - 59	293	125	168	207	82	125	86	43	43
60 - 64	263	134	129	196	101	95	67	33	34
65 - 69	184	69	115	142	55	87	42	14	28
70 - 74	134	62	72	98	41	57	36	21	15
75 - 79	108	48	60	79	37	42	29	11	18
80 - 84	82	34	48	67	26	41	15	8	7
85 y más	69	27	42	55	20	35	14	7	7
RDE	65.8			64.5			69.0		
% 60 Años y más	9.3			9.9			7.8		
02 - DEPARTAMENTO SANTA ANA									
TOTAL	523,655	250,969	272,686	332,650	157,229	175,421	191,005	93,740	97,265
00	8,742	4,421	4,321	5,268	2,665	2,603	3,474	1,756	1,718
1 - 4	38,978	20,018	18,960	23,269	11,848	11,421	15,709	8,170	7,539
5 - 9	60,614	30,992	29,622	35,455	18,179	17,276	25,159	12,813	12,346
10 - 14	61,749	31,625	30,124	36,094	18,537	17,557	25,655	13,088	12,567
15 - 19	52,599	26,263	26,336	31,412	15,480	15,932	21,187	10,783	10,404
20 - 24	43,504	20,923	22,581	28,194	13,645	14,549	15,310	7,278	8,032
25 - 29	42,671	19,680	22,991	29,080	13,451	15,629	13,591	6,229	7,362
30 - 34	37,454	16,897	20,557	25,764	11,671	14,093	11,690	5,226	6,464
35 - 39	33,423	15,095	18,328	22,632	10,208	12,424	10,791	4,887	5,904
40 - 44	29,191	13,056	16,135	19,809	8,779	11,030	9,382	4,277	5,105
45 - 49	24,045	10,811	13,234	16,125	7,110	9,015	7,920	3,701	4,219
50 - 54	20,634	9,348	11,286	13,756	6,080	7,676	6,878	3,268	3,610
55 - 59	17,447	7,958	9,489	11,505	5,050	6,455	5,942	2,908	3,034
60 - 64	14,844	6,808	8,036	9,613	4,183	5,430	5,231	2,625	2,606
65 - 69	12,287	5,608	6,679	7,920	3,369	4,551	4,367	2,239	2,128
70 - 74	9,460	4,290	5,170	6,122	2,597	3,525	3,338	1,693	1,645
75 - 79	7,452	3,482	3,970	4,859	2,083	2,776	2,593	1,399	1,194
80 - 84	4,461	1,997	2,464	2,952	1,238	1,714	1,509	759	750
85 y más	4,100	1,697	2,403	2,821	1,056	1,765	1,279	641	638
RDE	65.8			60.0			77.0		
% 60 Años y más	10.0			10.3			9.6		

EL SALVADOR.

CUADRO 3

POBLACIÓN POR ÁREA DE RESIDENCIA Y SEXO, SEGÚN DEPARTAMENTO, MUNICIPIO, GRUPOS DE EDAD, RELACIÓN DE DEPENDENCIA DE LA EDAD (RDE) Y PORCENTAJE DE POBLACIÓN DE 60 AÑOS Y MÁS. CENSO 2007

DEPARTAMENTO, MUNICIPIO, GRUPOS DE EDAD, RDE Y % 60 AÑOS Y MÁS	POBLACIÓN TOTAL			URBANO			RURAL		
	TOTAL	HOMBRES	MUJERES	TOTAL	HOMBRES	MUJERES	TOTAL	HOMBRES	MUJERES
01- Santa Ana									
TOTAL	245,421	117,565	127,856	204,340	97,115	107,225	41,081	20,450	20,631
00	3,976	2,062	1,914	3,192	1,661	1,531	784	401	383
1 - 4	17,217	8,801	8,416	13,624	6,933	6,691	3,593	1,868	1,725
5 - 9	25,736	13,231	12,505	20,374	10,448	9,926	5,362	2,783	2,579
10 - 14	26,745	13,798	12,947	21,326	11,012	10,314	5,419	2,786	2,633
15 - 19	23,397	11,762	11,635	18,954	9,456	9,498	4,443	2,306	2,137
20 - 24	20,597	10,222	10,375	17,328	8,646	8,682	3,269	1,576	1,693
25 - 29	21,205	10,097	11,108	18,169	8,633	9,536	3,036	1,464	1,572
30 - 34	18,806	8,705	10,101	16,185	7,482	8,703	2,621	1,223	1,398
35 - 39	16,759	7,582	9,177	14,450	6,556	7,894	2,309	1,026	1,283
40 - 44	14,678	6,665	8,013	12,657	5,705	6,952	2,021	960	1,061
45 - 49	11,861	5,227	6,634	10,155	4,446	5,709	1,706	781	925
50 - 54	10,159	4,585	5,574	8,734	3,897	4,837	1,425	688	737
55 - 59	8,521	3,807	4,714	7,257	3,165	4,092	1,264	642	622
60 - 64	7,169	3,166	4,003	6,061	2,616	3,445	1,108	550	558
65 - 69	6,022	2,639	3,383	5,111	2,154	2,957	911	485	426
70 - 74	4,616	1,942	2,674	3,919	1,609	2,310	697	333	364
75 - 79	3,636	1,591	2,045	3,082	1,290	1,792	554	301	253
80 - 84	2,160	889	1,271	1,874	749	1,125	286	140	146
85 y más	2,161	794	1,367	1,888	657	1,231	273	137	136
RDE	60.2			57.2			77.1		
% 60 Años y más	10.5			10.7			9.3		
02- Candelaria de la Frontera									
TOTAL	22,686	11,026	11,660	8,148	3,924	4,224	14,538	7,102	7,436
00	393	201	192	125	61	64	268	140	128
1 - 4	1,792	980	812	609	344	265	1,183	636	547
5 - 9	2,826	1,458	1,368	952	486	466	1,874	972	902
10 - 14	2,745	1,423	1,322	906	485	421	1,839	938	901
15 - 19	2,445	1,250	1,195	826	431	395	1,619	819	800
20 - 24	1,885	905	980	707	337	370	1,178	568	610
25 - 29	1,724	776	948	618	268	350	1,106	508	598
30 - 34	1,470	634	836	540	236	304	930	398	532
35 - 39	1,385	596	789	532	221	311	853	375	478
40 - 44	1,205	507	698	461	189	272	744	318	426
45 - 49	999	472	527	396	187	209	603	285	318
50 - 54	880	411	469	337	161	176	543	250	293
55 - 59	728	331	397	276	119	157	452	212	240
60 - 64	644	303	341	246	112	134	398	191	207
65 - 69	496	251	245	191	100	91	305	151	154
70 - 74	396	198	198	159	71	88	237	127	110
75 - 79	309	159	150	117	51	66	192	108	84
80 - 84	192	94	98	76	31	45	116	63	53
85 y más	172	77	95	74	34	40	98	43	55
RDE	69.7			65.0			72.5		
% 60 Años y más	9.7			10.6			9.3		
03- Coatepeque									
TOTAL	36,768	17,937	18,831	13,340	6,380	6,960	23,428	11,557	11,871
00	610	294	316	204	91	113	406	203	203
1 - 4	3,111	1,591	1,520	1,072	519	553	2,039	1,072	967
5 - 9	4,885	2,498	2,387	1,698	881	817	3,187	1,617	1,570
10 - 14	4,909	2,543	2,366	1,707	880	827	3,202	1,663	1,539
15 - 19	4,047	2,045	2,002	1,430	726	704	2,617	1,319	1,298
20 - 24	3,033	1,490	1,543	1,130	558	572	1,903	932	971
25 - 29	2,811	1,281	1,530	1,081	494	587	1,730	787	943
30 - 34	2,341	1,071	1,270	934	418	516	1,407	653	754
35 - 39	2,024	927	1,097	788	355	433	1,236	572	664
40 - 44	1,813	831	982	682	305	377	1,131	526	605
45 - 49	1,454	689	765	558	247	311	896	442	454
50 - 54	1,255	566	689	487	221	266	768	345	423
55 - 59	1,024	477	547	363	163	200	661	314	347
60 - 64	924	433	491	347	143	204	577	290	287
65 - 69	786	365	421	251	107	144	535	258	277
70 - 74	642	303	339	211	93	118	431	210	221
75 - 79	532	255	277	198	86	112	334	169	165
80 - 84	303	147	156	104	49	55	199	98	101
85 y más	264	131	133	95	44	51	169	87	82
RDE	77.4			71.0			81.2		
% 60 Años y más	9.4			9.0			9.6		

EL SALVADOR.

CUADRO 3

POBLACIÓN POR ÁREA DE RESIDENCIA Y SEXO, SEGÚN DEPARTAMENTO, MUNICIPIO, GRUPOS DE EDAD, RELACIÓN DE DEPENDENCIA DE LA EDAD (RDE) Y PORCENTAJE DE POBLACIÓN DE 60 AÑOS Y MÁS. CENSO 2007

DEPARTAMENTO, MUNICIPIO, GRUPOS DE EDAD, RDE Y % 60 AÑOS Y MÁS	POBLACIÓN TOTAL			URBANO			RURAL		
	TOTAL	HOMBRES	MUJERES	TOTAL	HOMBRES	MUJERES	TOTAL	HOMBRES	MUJERES
04- Chalchuapa									
TOTAL	74,038	35,535	38,503	47,695	22,321	25,374	26,343	13,214	13,129
00	1,203	618	585	725	366	359	478	252	226
1 - 4	5,495	2,820	2,675	3,361	1,696	1,665	2,134	1,124	1,010
5 - 9	8,639	4,368	4,271	5,248	2,687	2,561	3,391	1,681	1,710
10 - 14	8,358	4,279	4,079	5,125	2,616	2,509	3,233	1,663	1,570
15 - 19	7,357	3,665	3,692	4,510	2,190	2,320	2,847	1,475	1,372
20 - 24	6,367	3,010	3,357	4,073	1,904	2,169	2,294	1,106	1,188
25 - 29	6,154	2,835	3,319	4,110	1,841	2,269	2,044	994	1,050
30 - 34	5,362	2,419	2,943	3,545	1,544	2,001	1,817	875	942
35 - 39	4,739	2,175	2,564	3,154	1,413	1,741	1,585	762	823
40 - 44	4,191	1,873	2,318	2,886	1,249	1,637	1,305	624	681
45 - 49	3,469	1,635	1,834	2,362	1,074	1,288	1,107	561	546
50 - 54	2,935	1,315	1,620	1,985	845	1,140	950	470	480
55 - 59	2,528	1,171	1,357	1,752	784	968	776	387	389
60 - 64	2,060	965	1,095	1,355	600	755	705	365	340
65 - 69	1,642	743	899	1,103	463	640	539	280	259
70 - 74	1,336	622	714	877	395	482	459	227	232
75 - 79	1,052	506	546	717	317	400	335	189	146
80 - 84	600	278	322	413	182	231	187	96	91
85 y más	551	238	313	394	155	239	157	83	74
RDE	63.9			60.4			70.7		
% 60 Años y más	9.8			10.2			9.0		
05- El Congo									
TOTAL	24,219	11,488	12,731	14,594	6,771	7,823	9,625	4,717	4,908
00	431	209	222	239	112	127	192	97	95
1 - 4	2,031	1,035	996	1,168	587	581	863	448	415
5 - 9	3,146	1,560	1,586	1,806	903	903	1,340	657	683
10 - 14	3,167	1,580	1,587	1,856	920	936	1,311	660	651
15 - 19	2,499	1,229	1,270	1,520	716	804	979	513	466
20 - 24	2,099	1,019	1,080	1,232	580	652	867	439	428
25 - 29	1,987	876	1,111	1,221	537	684	766	339	427
30 - 34	1,619	730	889	983	438	545	636	292	344
35 - 39	1,423	647	776	923	415	508	500	232	268
40 - 44	1,172	491	681	723	298	425	449	193	256
45 - 49	1,030	451	579	669	283	386	361	168	193
50 - 54	784	367	417	485	231	254	299	136	163
55 - 59	708	322	386	462	200	262	246	122	124
60 - 64	578	258	320	366	158	208	212	100	112
65 - 69	473	200	273	292	108	184	181	92	89
70 - 74	401	196	205	244	106	138	157	90	67
75 - 79	316	157	159	182	83	99	134	74	60
80 - 84	211	104	107	140	65	75	71	39	32
85 y más	144	57	87	83	31	52	61	26	35
RDE	74.2			70.0			81.1		
% 60 Años y más	8.8			9.0			8.5		
06- El Porvenir									
TOTAL	8,232	4,084	4,148	921	442	479	7,311	3,642	3,669
00	161	78	83	21	8	13	140	70	70
1 - 4	691	355	336	79	39	40	612	316	296
5 - 9	1,068	553	515	104	54	50	964	499	465
10 - 14	1,012	515	497	110	54	56	902	461	441
15 - 19	820	420	400	75	35	40	745	385	360
20 - 24	735	351	384	81	35	46	654	316	338
25 - 29	709	327	382	90	40	50	619	287	332
30 - 34	536	259	277	69	38	31	467	221	246
35 - 39	528	244	284	60	30	30	468	214	254
40 - 44	419	193	226	45	20	25	374	173	201
45 - 49	350	160	190	38	16	22	312	144	168
50 - 54	285	140	145	35	15	20	250	125	125
55 - 59	218	116	102	26	15	11	192	101	91
60 - 64	201	106	95	25	11	14	176	95	81
65 - 69	179	100	79	29	17	12	150	83	67
70 - 74	118	58	60	12	9	3	106	49	57
75 - 79	97	51	46	12	5	7	85	46	39
80 - 84	61	28	33	8	1	7	53	27	26
85 y más	44	30	14	2	0	2	42	30	12
RDE	71.5			69.3			71.7		
% 60 Años y más	8.5			9.6			8.4		

EL SALVADOR.

CUADRO 3

POBLACIÓN POR ÁREA DE RESIDENCIA Y SEXO, SEGÚN DEPARTAMENTO, MUNICIPIO, GRUPOS DE EDAD, RELACIÓN DE DEPENDENCIA DE LA EDAD (RDE) Y PORCENTAJE DE POBLACIÓN DE 60 AÑOS Y MÁS. CENSO 2007

DEPARTAMENTO, MUNICIPIO, GRUPOS DE EDAD, RDE Y % 60 AÑOS Y MÁS	POBLACIÓN TOTAL			URBANO			RURAL		
	TOTAL	HOMBRES	MUJERES	TOTAL	HOMBRES	MUJERES	TOTAL	HOMBRES	MUJERES
07- Masahuat									
TOTAL	3,399	1,661	1,738	499	250	249	2,900	1,411	1,489
00	42	20	22	6	0	6	36	20	16
1 - 4	287	155	132	40	23	17	247	132	115
5 - 9	450	250	200	46	33	13	404	217	187
10 - 14	549	262	287	72	34	38	477	228	249
15 - 19	429	219	210	51	23	28	378	196	182
20 - 24	308	146	162	49	24	25	259	122	137
25 - 29	202	97	105	25	11	14	177	86	91
30 - 34	162	75	87	33	16	17	129	59	70
35 - 39	164	69	95	23	9	14	141	60	81
40 - 44	156	58	98	29	13	16	127	45	82
45 - 49	121	51	70	15	6	9	106	45	61
50 - 54	118	56	62	31	15	16	87	41	46
55 - 59	125	58	67	21	13	8	104	45	59
60 - 64	84	41	43	18	9	9	66	32	34
65 - 69	86	52	34	17	11	6	69	41	28
70 - 74	42	20	22	9	3	6	33	17	16
75 - 79	34	13	21	8	4	4	26	9	17
80 - 84	20	8	12	4	2	2	16	6	10
85 y más	20	11	9	2	1	1	18	10	8
RDE	81.9			69.2			84.2		
% 60 Años y más	8.4			11.6			7.9		
08- Metapán									
TOTAL	59,004	27,831	31,173	19,356	8,928	10,428	39,648	18,903	20,745
00	1,047	518	529	328	165	163	719	353	366
1 - 4	4,371	2,221	2,150	1,408	703	705	2,963	1,518	1,445
5 - 9	7,593	3,891	3,702	2,345	1,220	1,125	5,248	2,671	2,577
10 - 14	8,029	4,046	3,983	2,326	1,174	1,152	5,703	2,872	2,831
15 - 19	6,451	3,112	3,339	1,885	892	993	4,566	2,220	2,346
20 - 24	4,530	2,029	2,501	1,572	690	882	2,958	1,339	1,619
25 - 29	3,941	1,630	2,311	1,524	655	869	2,417	975	1,442
30 - 34	3,565	1,453	2,112	1,447	608	839	2,118	845	1,273
35 - 39	3,346	1,448	1,898	1,142	487	655	2,204	961	1,243
40 - 44	3,051	1,317	1,734	1,033	437	596	2,018	880	1,138
45 - 49	2,711	1,201	1,510	959	419	540	1,752	782	970
50 - 54	2,389	1,112	1,277	839	368	471	1,550	744	806
55 - 59	2,014	952	1,062	674	304	370	1,340	648	692
60 - 64	1,769	841	928	563	244	319	1,206	597	609
65 - 69	1,405	681	724	421	174	247	984	507	477
70 - 74	1,062	535	527	345	146	199	717	389	328
75 - 79	819	412	407	254	111	143	565	301	264
80 - 84	511	241	270	158	74	84	353	167	186
85 y más	400	191	209	133	57	76	267	134	133
RDE	74.7			66.3			79.2		
% 60 Años y más	10.1			9.7			10.3		
09- San Antonio Pajonal									
TOTAL	3,279	1,607	1,672	1,298	579	719	1,981	1,028	953
00	48	21	27	18	7	11	30	14	16
1 - 4	217	116	101	78	38	40	139	78	61
5 - 9	364	192	172	121	64	57	243	128	115
10 - 14	384	208	176	137	72	65	247	136	111
15 - 19	334	165	169	123	49	74	211	116	95
20 - 24	230	121	109	81	38	43	149	83	66
25 - 29	198	92	106	90	37	53	108	55	53
30 - 34	230	99	131	77	30	47	153	69	84
35 - 39	199	88	111	77	29	48	122	59	63
40 - 44	167	72	95	73	25	48	94	47	47
45 - 49	171	66	105	77	31	46	94	35	59
50 - 54	140	68	72	64	26	38	76	42	34
55 - 59	125	51	74	60	23	37	65	28	37
60 - 64	123	71	52	50	26	24	73	45	28
65 - 69	126	65	61	55	32	23	71	33	38
70 - 74	76	37	39	39	17	22	37	20	17
75 - 79	60	28	32	35	13	22	25	15	10
80 - 84	51	29	22	30	16	14	21	13	8
85 y más	36	18	18	13	6	7	23	12	11
RDE	71.0			68.1			73.0		
% 60 Años y más	14.4			17.1			12.6		

EL SALVADOR.

CUADRO 3

POBLACIÓN POR ÁREA DE RESIDENCIA Y SEXO, SEGÚN DEPARTAMENTO, MUNICIPIO, GRUPOS DE EDAD, RELACIÓN DE DEPENDENCIA DE LA EDAD (RDE) Y PORCENTAJE DE POBLACIÓN DE 60 AÑOS Y MÁS. CENSO 2007

DEPARTAMENTO, MUNICIPIO, GRUPOS DE EDAD, RDE Y % 60 AÑOS Y MÁS	POBLACIÓN TOTAL			URBANO			RURAL		
	TOTAL	HOMBRES	MUJERES	TOTAL	HOMBRES	MUJERES	TOTAL	HOMBRES	MUJERES

10- San Sebastián Salitrillo

TOTAL	18,566	8,731	9,835	17,481	8,199	9,282	1,085	532	553
00	359	177	182	333	165	168	26	12	14
1 - 4	1,548	814	734	1,471	773	698	77	41	36
5 - 9	2,338	1,188	1,150	2,194	1,115	1,079	144	73	71
10 - 14	2,049	1,053	996	1,923	987	936	126	66	60
15 - 19	1,659	787	872	1,559	737	822	100	50	50
20 - 24	1,674	724	950	1,576	677	899	98	47	51
25 - 29	1,932	849	1,083	1,845	808	1,037	87	41	46
30 - 34	1,682	738	944	1,597	704	893	85	34	51
35 - 39	1,256	600	656	1,178	560	618	78	40	38
40 - 44	1,011	459	552	953	426	527	58	33	25
45 - 49	690	313	377	652	294	358	38	19	19
50 - 54	603	239	364	564	220	344	39	19	20
55 - 59	470	200	270	432	184	248	38	16	22
60 - 64	406	180	226	385	167	218	21	13	8
65 - 69	315	136	179	296	131	165	19	5	14
70 - 74	223	104	119	200	93	107	23	11	12
75 - 79	169	82	87	153	74	79	16	8	8
80 - 84	98	47	51	90	44	46	8	3	5
85 y más	84	41	43	80	40	40	4	1	3
RDE	63.1			62.8			69.0		
% 60 Años y más	7.0			6.9			8.4		

11- Santa Rosa Guachipilín

TOTAL	4,930	2,324	2,606	431	191	240	4,499	2,133	2,366
00	84	36	48	8	3	5	76	33	43
1 - 4	381	184	197	37	15	22	344	169	175
5 - 9	681	329	352	46	27	19	635	302	333
10 - 14	683	333	350	48	19	29	635	314	321
15 - 19	630	326	304	45	25	20	585	301	284
20 - 24	316	142	174	31	11	20	285	131	154
25 - 29	291	126	165	30	9	21	261	117	144
30 - 34	252	95	157	20	7	13	232	88	144
35 - 39	275	116	159	18	7	11	257	109	148
40 - 44	241	101	140	29	12	17	212	89	123
45 - 49	238	106	132	26	13	13	212	93	119
50 - 54	181	84	97	23	11	12	158	73	85
55 - 59	159	74	85	17	3	14	142	71	71
60 - 64	145	85	60	19	14	5	126	71	55
65 - 69	129	62	67	7	3	4	122	59	63
70 - 74	88	45	43	7	5	2	81	40	41
75 - 79	85	43	42	11	6	5	74	37	37
80 - 84	44	24	20	3	0	3	41	24	17
85 y más	27	13	14	6	1	5	21	12	9
RDE	80.7			67.1			82.1		
% 60 Años y más	10.5			12.3			10.3		

12- Santiago de la Frontera

TOTAL	5,196	2,514	2,682	1,436	683	753	3,760	1,831	1,929
00	90	47	43	17	7	10	73	40	33
1 - 4	382	193	189	94	49	45	288	144	144
5 - 9	632	317	315	166	85	81	466	232	234
10 - 14	697	372	325	187	99	88	510	273	237
15 - 19	545	273	272	133	68	65	412	205	207
20 - 24	395	181	214	96	41	55	299	140	159
25 - 29	321	154	167	76	34	42	245	120	125
30 - 34	293	118	175	98	43	55	195	75	120
35 - 39	292	118	174	82	29	53	210	89	121
40 - 44	248	109	139	78	33	45	170	76	94
45 - 49	217	87	130	60	23	37	157	64	93
50 - 54	224	104	120	59	26	33	165	78	87
55 - 59	217	108	109	59	33	26	158	75	83
60 - 64	170	88	82	65	37	28	105	51	54
65 - 69	161	78	83	51	24	27	110	54	56
70 - 74	110	59	51	39	17	22	71	42	29
75 - 79	99	53	46	38	16	22	61	37	24
80 - 84	46	24	22	16	6	10	30	18	12
85 y más	57	31	26	22	13	9	35	18	17
RDE	77.8			78.2			77.7		
% 60 Años y más	12.4			16.1			11.0		

EL SALVADOR.

CUADRO 3

POBLACIÓN POR ÁREA DE RESIDENCIA Y SEXO, SEGÚN DEPARTAMENTO, MUNICIPIO, GRUPOS DE EDAD, RELACIÓN DE DEPENDENCIA DE LA EDAD (RDE) Y PORCENTAJE DE POBLACIÓN DE 60 AÑOS Y MÁS. CENSO 2007

DEPARTAMENTO, MUNICIPIO, GRUPOS DE EDAD, RDE Y % 60 AÑOS Y MÁS	POBLACIÓN TOTAL			URBANO			RURAL		
	TOTAL	HOMBRES	MUJERES	TOTAL	HOMBRES	MUJERES	TOTAL	HOMBRES	MUJERES
13- Texistepeque									
TOTAL	17,923	8,669	9,254	3,112	1,446	1,666	14,811	7,223	7,588
00	298	140	158	52	19	33	246	121	125
1 - 4	1,455	753	702	228	129	99	1,227	624	603
5 - 9	2,256	1,157	1,099	355	176	179	1,901	981	920
10 - 14	2,422	1,213	1,209	371	185	186	2,051	1,028	1,023
15 - 19	1,986	1,010	976	301	132	169	1,685	878	807
20 - 24	1,335	583	752	238	104	134	1,097	479	618
25 - 29	1,196	540	656	201	84	117	995	456	539
30 - 34	1,136	501	635	236	107	129	900	394	506
35 - 39	1,033	485	548	205	97	108	828	388	440
40 - 44	839	380	459	160	67	93	679	313	366
45 - 49	734	353	381	158	71	87	576	282	294
50 - 54	681	301	380	113	44	69	568	257	311
55 - 59	610	291	319	106	44	62	504	247	257
60 - 64	571	271	300	113	46	67	458	225	233
65 - 69	467	236	231	96	45	51	371	191	180
70 - 74	350	171	179	61	33	28	289	138	151
75 - 79	244	132	112	52	27	25	192	105	87
80 - 84	164	84	80	36	19	17	128	65	63
85 y más	146	68	78	30	17	13	116	51	65
RDE	77.1			70.0			78.7		
% 60 Años y más	10.8			12.5			10.5		
03 - DEPARTAMENTO SONSONATE									
TOTAL	438,960	212,252	226,708	261,348	123,954	137,394	177,612	88,298	89,314
00	8,204	4,130	4,074	4,644	2,354	2,290	3,560	1,776	1,784
1 - 4	35,987	18,537	17,450	20,137	10,424	9,713	15,850	8,113	7,737
5 - 9	55,276	28,137	27,139	30,699	15,676	15,023	24,577	12,461	12,116
10 - 14	55,500	28,210	27,290	31,080	15,623	15,457	24,420	12,587	11,833
15 - 19	47,332	23,719	23,613	27,006	13,321	13,685	20,326	10,398	9,928
20 - 24	38,992	18,697	20,295	22,816	10,699	12,117	16,176	7,998	8,178
25 - 29	35,213	16,197	19,016	21,733	9,837	11,896	13,480	6,360	7,120
30 - 34	30,192	13,714	16,478	19,194	8,548	10,646	10,998	5,166	5,832
35 - 39	26,480	12,088	14,392	16,747	7,480	9,267	9,733	4,608	5,125
40 - 44	22,255	10,112	12,143	14,363	6,458	7,905	7,892	3,654	4,238
45 - 49	18,512	8,452	10,060	11,763	5,182	6,581	6,749	3,270	3,479
50 - 54	15,230	6,982	8,248	9,619	4,286	5,333	5,611	2,696	2,915
55 - 59	12,872	6,058	6,814	8,157	3,731	4,426	4,715	2,327	2,388
60 - 64	10,551	5,033	5,518	6,585	3,024	3,561	3,966	2,009	1,957
65 - 69	8,763	4,072	4,691	5,473	2,401	3,072	3,290	1,671	1,619
70 - 74	6,705	3,162	3,543	4,234	1,866	2,368	2,471	1,296	1,175
75 - 79	5,143	2,380	2,763	3,301	1,449	1,852	1,842	931	911
80 - 84	2,958	1,356	1,602	1,914	814	1,100	1,044	542	502
85 y más	2,795	1,216	1,579	1,883	781	1,102	912	435	477
RDE	70.4			65.4			78.2		
% 60 Años y más	8.4			8.9			7.6		
01 - Sonsonate									
TOTAL	71,541	34,117	37,424	49,129	22,943	26,186	22,412	11,174	11,238
00	1,206	621	585	746	383	363	460	238	222
1 - 4	5,325	2,829	2,496	3,266	1,731	1,535	2,059	1,098	961
5 - 9	8,013	4,127	3,886	4,920	2,561	2,359	3,093	1,566	1,527
10 - 14	8,308	4,253	4,055	5,122	2,558	2,564	3,186	1,695	1,491
15 - 19	7,609	3,731	3,878	4,954	2,396	2,558	2,655	1,335	1,320
20 - 24	6,390	3,009	3,381	4,298	1,996	2,302	2,092	1,013	1,079
25 - 29	5,645	2,639	3,006	4,116	1,935	2,181	1,529	704	825
30 - 34	4,768	2,157	2,611	3,440	1,549	1,891	1,328	608	720
35 - 39	4,335	1,900	2,435	3,158	1,362	1,796	1,177	538	639
40 - 44	3,855	1,684	2,171	2,954	1,287	1,667	901	397	504
45 - 49	3,391	1,481	1,910	2,512	1,045	1,467	879	436	443
50 - 54	2,845	1,285	1,560	2,147	936	1,211	698	349	349
55 - 59	2,613	1,189	1,424	1,956	854	1,102	657	335	322
60 - 64	2,007	941	1,066	1,502	686	816	505	255	250
65 - 69	1,793	822	971	1,376	594	782	417	228	189
70 - 74	1,303	567	736	1,001	413	588	302	154	148
75 - 79	1,014	452	562	773	325	448	241	127	114
80 - 84	577	243	334	450	182	268	127	61	66
85 y más	544	187	357	438	150	288	106	37	69
RDE	64.6			58.3			80.4		
% 60 Años y más	10.1			11.3			7.6		

EL SALVADOR.

CUADRO 3

POBLACIÓN POR ÁREA DE RESIDENCIA Y SEXO, SEGÚN DEPARTAMENTO, MUNICIPIO, GRUPOS DE EDAD, RELACIÓN DE DEPENDENCIA DE LA EDAD (RDE) Y PORCENTAJE DE POBLACIÓN DE 60 AÑOS Y MÁS. CENSO 2007

DEPARTAMENTO, MUNICIPIO, GRUPOS DE EDAD, RDE Y % 60 AÑOS Y MÁS	POBLACIÓN TOTAL			URBANO			RURAL		
	TOTAL	HOMBRES	MUJERES	TOTAL	HOMBRES	MUJERES	TOTAL	HOMBRES	MUJERES
02- Acajutla									
TOTAL	52,359	25,561	26,798	25,237	12,146	13,091	27,122	13,415	13,707
00	972	499	473	417	224	193	555	275	280
1 - 4	4,213	2,191	2,022	1,904	992	912	2,309	1,199	1,110
5 - 9	6,743	3,527	3,216	3,067	1,615	1,452	3,676	1,912	1,764
10 - 14	7,130	3,673	3,457	3,321	1,694	1,627	3,809	1,979	1,830
15 - 19	5,893	2,937	2,956	2,611	1,295	1,316	3,282	1,642	1,640
20 - 24	4,458	2,120	2,338	1,973	898	1,075	2,485	1,222	1,263
25 - 29	3,956	1,771	2,185	1,955	854	1,101	2,001	917	1,084
30 - 34	3,561	1,598	1,963	1,906	837	1,069	1,655	761	894
35 - 39	3,043	1,412	1,631	1,572	721	851	1,471	691	780
40 - 44	2,563	1,186	1,377	1,365	633	732	1,198	553	645
45 - 49	2,093	958	1,135	1,110	489	621	983	469	514
50 - 54	1,842	841	1,001	974	452	522	868	389	479
55 - 59	1,558	761	797	796	383	413	762	378	384
60 - 64	1,233	603	630	656	318	338	577	285	292
65 - 69	1,066	501	565	524	238	286	542	263	279
70 - 74	778	385	393	411	194	217	367	191	176
75 - 79	587	278	309	323	148	175	264	130	134
80 - 84	342	175	167	179	90	89	163	85	78
85 y más	328	145	183	173	71	102	155	74	81
RDE	73.4			69.2			77.5		
% 60 Años y más	8.3			9.0			7.6		
03- Armenia									
TOTAL	34,912	16,798	18,114	23,994	11,344	12,650	10,918	5,454	5,464
00	675	316	359	481	238	243	194	78	116
1 - 4	2,878	1,471	1,407	1,921	1,009	912	957	462	495
5 - 9	4,475	2,217	2,258	2,987	1,476	1,511	1,488	741	747
10 - 14	4,367	2,204	2,163	2,930	1,458	1,472	1,437	746	691
15 - 19	3,577	1,758	1,819	2,435	1,154	1,281	1,142	604	538
20 - 24	3,074	1,476	1,598	2,071	981	1,090	1,003	495	508
25 - 29	2,738	1,268	1,470	1,891	831	1,060	847	437	410
30 - 34	2,458	1,116	1,342	1,717	750	967	741	366	375
35 - 39	2,045	930	1,115	1,444	658	786	601	272	329
40 - 44	1,790	858	932	1,261	603	658	529	255	274
45 - 49	1,483	661	822	1,040	449	591	443	212	231
50 - 54	1,170	536	634	838	369	469	332	167	165
55 - 59	1,002	457	545	714	323	391	288	134	154
60 - 64	847	412	435	605	292	313	242	120	122
65 - 69	748	355	393	534	243	291	214	112	102
70 - 74	561	267	294	397	185	212	164	82	82
75 - 79	490	250	240	349	167	182	141	83	58
80 - 84	261	115	146	181	69	112	80	46	34
85 y más	273	131	142	198	89	109	75	42	33
RDE	73.0			71.2			77.0		
% 60 Años y más	9.1			9.4			8.4		
04- Caluco									
TOTAL	9,139	4,699	4,440	1,609	794	815	7,530	3,905	3,625
00	197	97	100	39	20	19	158	77	81
1 - 4	904	499	405	152	82	70	752	417	335
5 - 9	1,247	673	574	181	92	89	1,066	581	485
10 - 14	1,215	640	575	212	111	101	1,003	529	474
15 - 19	1,046	522	524	155	70	85	891	452	439
20 - 24	831	421	410	145	77	68	686	344	342
25 - 29	714	364	350	140	69	71	574	295	279
30 - 34	571	273	298	119	59	60	452	214	238
35 - 39	492	254	238	96	51	45	396	203	193
40 - 44	397	179	218	78	33	45	319	146	173
45 - 49	333	167	166	72	34	38	261	133	128
50 - 54	313	163	150	61	28	33	252	135	117
55 - 59	212	102	110	41	19	22	171	83	88
60 - 64	198	91	107	29	10	19	169	81	88
65 - 69	152	76	76	28	10	18	124	66	58
70 - 74	120	66	54	15	4	11	105	62	43
75 - 79	97	62	35	18	11	7	79	51	28
80 - 84	44	20	24	10	6	4	34	14	20
85 y más	56	30	26	18	8	10	38	22	16
RDE	79.0			71.9			80.5		
% 60 Años y más	7.3			7.3			7.3		

EL SALVADOR.

CUADRO 3

POBLACIÓN POR ÁREA DE RESIDENCIA Y SEXO, SEGÚN DEPARTAMENTO, MUNICIPIO, GRUPOS DE EDAD, RELACIÓN DE DEPENDENCIA DE LA EDAD (RDE) Y PORCENTAJE DE POBLACIÓN DE 60 AÑOS Y MÁS. CENSO 2007

DEPARTAMENTO, MUNICIPIO, GRUPOS DE EDAD, RDE Y % 60 AÑOS Y MÁS	POBLACIÓN TOTAL			URBANO			RURAL		
	TOTAL	HOMBRES	MUJERES	TOTAL	HOMBRES	MUJERES	TOTAL	HOMBRES	MUJERES
05- Cuisnahuat									
TOTAL	12,679	6,399	6,280	3,002	1,476	1,526	9,677	4,923	4,754
00	268	131	137	49	22	27	219	109	110
1 - 4	1,200	625	575	254	129	125	946	496	450
5 - 9	1,778	917	861	398	216	182	1,380	701	679
10 - 14	1,737	872	865	345	177	168	1,392	695	697
15 - 19	1,443	763	680	305	149	156	1,138	614	524
20 - 24	1,161	581	580	281	137	144	880	444	436
25 - 29	980	505	475	282	147	135	698	358	340
30 - 34	768	373	395	225	103	122	543	270	273
35 - 39	674	338	336	167	82	85	507	256	251
40 - 44	538	241	297	140	53	87	398	188	210
45 - 49	464	236	228	112	58	54	352	178	174
50 - 54	401	187	214	93	32	61	308	155	153
55 - 59	299	152	147	81	42	39	218	110	108
60 - 64	265	124	141	69	35	34	196	89	107
65 - 69	214	97	117	57	22	35	157	75	82
70 - 74	189	102	87	59	26	33	130	76	54
75 - 79	155	86	69	43	24	19	112	62	50
80 - 84	80	37	43	22	10	12	58	27	31
85 y más	65	32	33	20	12	8	45	20	25
RDE	81.3			71.1			84.7		
% 60 Años y más	7.6			9.0			7.2		
06- Izalco									
TOTAL	70,959	34,420	36,539	39,786	19,038	20,748	31,173	15,382	15,791
00	1,288	632	656	697	329	368	591	303	288
1 - 4	5,714	2,875	2,839	2,976	1,505	1,471	2,738	1,370	1,368
5 - 9	8,952	4,556	4,396	4,650	2,387	2,263	4,302	2,169	2,133
10 - 14	9,021	4,582	4,439	4,888	2,482	2,406	4,133	2,100	2,033
15 - 19	7,676	3,951	3,725	4,213	2,175	2,038	3,463	1,776	1,687
20 - 24	6,517	3,206	3,311	3,620	1,733	1,887	2,897	1,473	1,424
25 - 29	5,748	2,625	3,123	3,207	1,472	1,735	2,541	1,153	1,388
30 - 34	5,035	2,290	2,745	2,955	1,301	1,654	2,080	989	1,091
35 - 39	4,217	1,921	2,296	2,492	1,113	1,379	1,725	808	917
40 - 44	3,463	1,605	1,858	2,084	951	1,133	1,379	654	725
45 - 49	2,947	1,342	1,605	1,759	783	976	1,188	559	629
50 - 54	2,460	1,120	1,340	1,452	656	796	1,008	464	544
55 - 59	1,983	927	1,056	1,204	551	653	779	376	403
60 - 64	1,641	795	846	965	432	533	676	363	313
65 - 69	1,384	634	750	812	363	449	572	271	301
70 - 74	1,089	514	575	644	292	352	445	222	223
75 - 79	837	376	461	517	231	286	320	145	175
80 - 84	497	244	253	320	141	179	177	103	74
85 y más	490	225	265	331	141	190	159	84	75
RDE	70.2			66.1			75.8		
% 60 Años y más	8.4			9.0			7.5		
07- Juayúa									
TOTAL	24,465	11,837	12,628	13,798	6,562	7,236	10,667	5,275	5,392
00	454	247	207	250	136	114	204	111	93
1 - 4	1,737	879	858	918	458	460	819	421	398
5 - 9	2,816	1,431	1,385	1,476	755	721	1,340	676	664
10 - 14	3,027	1,516	1,511	1,606	826	780	1,421	690	731
15 - 19	2,544	1,290	1,254	1,417	702	715	1,127	588	539
20 - 24	2,183	1,106	1,077	1,204	596	608	979	510	469
25 - 29	1,942	910	1,032	1,082	497	585	860	413	447
30 - 34	1,743	755	988	1,029	439	590	714	316	398
35 - 39	1,533	699	834	913	400	513	620	299	321
40 - 44	1,397	635	762	879	413	466	518	222	296
45 - 49	1,150	542	608	702	321	381	448	221	227
50 - 54	855	385	470	506	212	294	349	173	176
55 - 59	754	362	392	429	200	229	325	162	163
60 - 64	665	326	339	383	171	212	282	155	127
65 - 69	534	238	296	308	136	172	226	102	124
70 - 74	441	199	242	271	112	159	170	87	83
75 - 79	322	157	165	199	93	106	123	64	59
80 - 84	204	92	112	125	52	73	79	40	39
85 y más	164	68	96	101	43	58	63	25	38
RDE	65.7			61.5			71.4		
% 60 Años y más	9.5			10.1			8.8		

EL SALVADOR.

CUADRO 3

POBLACIÓN POR ÁREA DE RESIDENCIA Y SEXO, SEGÚN DEPARTAMENTO, MUNICIPIO, GRUPOS DE EDAD, RELACIÓN DE DEPENDENCIA DE LA EDAD (RDE) Y PORCENTAJE DE POBLACIÓN DE 60 AÑOS Y MÁS. CENSO 2007

DEPARTAMENTO, MUNICIPIO, GRUPOS DE EDAD, RDE Y % 60 AÑOS Y MÁS	POBLACIÓN TOTAL			URBANO			RURAL		
	TOTAL	HOMBRES	MUJERES	TOTAL	HOMBRES	MUJERES	TOTAL	HOMBRES	MUJERES
08- Nahuizalco									
TOTAL	49,081	23,696	25,385	33,589	16,166	17,423	15,492	7,530	7,962
00	1,041	521	520	692	348	344	349	173	176
1 - 4	4,447	2,232	2,215	2,958	1,495	1,463	1,489	737	752
5 - 9	6,666	3,323	3,343	4,461	2,243	2,218	2,205	1,080	1,125
10 - 14	6,369	3,246	3,123	4,295	2,150	2,145	2,074	1,096	978
15 - 19	5,404	2,683	2,721	3,665	1,811	1,854	1,739	872	867
20 - 24	4,528	2,097	2,431	3,072	1,430	1,642	1,456	667	789
25 - 29	4,050	1,922	2,128	2,791	1,327	1,464	1,259	595	664
30 - 34	3,173	1,469	1,704	2,273	1,055	1,218	900	414	486
35 - 39	2,978	1,383	1,595	2,129	971	1,158	849	412	437
40 - 44	2,383	1,097	1,286	1,681	781	900	702	316	386
45 - 49	1,947	899	1,048	1,358	628	730	589	271	318
50 - 54	1,497	705	792	1,042	490	552	455	215	240
55 - 59	1,220	572	648	850	404	446	370	168	202
60 - 64	1,049	480	569	713	326	387	336	154	182
65 - 69	816	374	442	565	247	318	251	127	124
70 - 74	657	322	335	449	212	237	208	110	98
75 - 79	416	177	239	296	118	178	120	59	61
80 - 84	245	100	145	173	68	105	72	32	40
85 y más	195	94	101	126	62	64	69	32	37
RDE	73.9			71.6			79.0		
% 60 Años y más	6.9			6.9			6.8		
09- Nahulingo									
TOTAL	10,417	5,112	5,305	7,362	3,539	3,823	3,055	1,573	1,482
00	178	91	87	125	65	60	53	26	27
1 - 4	856	455	401	583	315	268	273	140	133
5 - 9	1,306	683	623	857	440	417	449	243	206
10 - 14	1,283	680	603	882	470	412	401	210	191
15 - 19	1,196	600	596	823	398	425	373	202	171
20 - 24	900	417	483	627	283	344	273	134	139
25 - 29	838	391	447	627	291	336	211	100	111
30 - 34	731	334	397	546	242	304	185	92	93
35 - 39	614	276	338	438	190	248	176	86	90
40 - 44	546	238	308	415	182	233	131	56	75
45 - 49	452	217	235	344	161	183	108	56	52
50 - 54	369	169	200	285	133	152	84	36	48
55 - 59	295	143	152	215	102	113	80	41	39
60 - 64	251	123	128	167	77	90	84	46	38
65 - 69	201	96	105	136	60	76	65	36	29
70 - 74	153	75	78	115	50	65	38	25	13
75 - 79	117	52	65	86	35	51	31	17	14
80 - 84	65	36	29	41	20	21	24	16	8
85 y más	66	36	30	50	25	25	16	11	5
RDE	68.2			64.1			79.2		
% 60 Años y más	8.2			8.1			8.4		
10- Salcoatitán									
TOTAL	5,484	2,681	2,803	2,020	979	1,041	3,464	1,702	1,762
00	98	52	46	30	20	10	68	32	36
1 - 4	433	219	214	153	86	67	280	133	147
5 - 9	644	319	325	211	109	102	433	210	223
10 - 14	664	339	325	234	116	118	430	223	207
15 - 19	568	299	269	186	98	88	382	201	181
20 - 24	442	228	214	157	73	84	285	155	130
25 - 29	474	218	256	186	82	104	288	136	152
30 - 34	404	191	213	148	70	78	256	121	135
35 - 39	364	162	202	127	55	72	237	107	130
40 - 44	291	140	151	129	65	64	162	75	87
45 - 49	219	101	118	85	35	50	134	66	68
50 - 54	199	92	107	85	46	39	114	46	68
55 - 59	160	77	83	68	33	35	92	44	48
60 - 64	153	75	78	71	34	37	82	41	41
65 - 69	121	55	66	44	16	28	77	39	38
70 - 74	102	46	56	40	16	24	62	30	32
75 - 79	83	41	42	38	16	22	45	25	20
80 - 84	34	16	18	14	5	9	20	11	9
85 y más	31	11	20	14	4	10	17	7	10
RDE	67.5			62.6			70.5		
% 60 Años y más	9.6			10.9			8.7		

EL SALVADOR.

CUADRO 3

POBLACIÓN POR ÁREA DE RESIDENCIA Y SEXO, SEGÚN DEPARTAMENTO, MUNICIPIO, GRUPOS DE EDAD, RELACIÓN DE DEPENDENCIA DE LA EDAD (RDE) Y PORCENTAJE DE POBLACIÓN DE 60 AÑOS Y MÁS. CENSO 2007

DEPARTAMENTO, MUNICIPIO, GRUPOS DE EDAD, RDE Y % 60 AÑOS Y MÁS	POBLACIÓN TOTAL			URBANO			RURAL		
	TOTAL	HOMBRES	MUJERES	TOTAL	HOMBRES	MUJERES	TOTAL	HOMBRES	MUJERES

11- San Antonio del Monte

TOTAL	26,902	12,566	14,336	19,982	9,233	10,749	6,920	3,333	3,587
00	521	232	289	406	184	222	115	48	67
1 - 4	2,340	1,207	1,133	1,686	880	806	654	327	327
5 - 9	3,298	1,598	1,700	2,359	1,153	1,206	939	445	494
10 - 14	3,240	1,626	1,614	2,274	1,149	1,125	966	477	489
15 - 19	2,712	1,308	1,404	1,973	955	1,018	739	353	386
20 - 24	2,384	1,102	1,282	1,772	814	958	612	288	324
25 - 29	2,358	1,023	1,335	1,825	768	1,057	533	255	278
30 - 34	1,995	882	1,113	1,546	678	868	449	204	245
35 - 39	1,815	804	1,011	1,401	606	795	414	198	216
40 - 44	1,348	578	770	1,066	453	613	282	125	157
45 - 49	1,171	534	637	891	390	501	280	144	136
50 - 54	942	411	531	702	301	401	240	110	130
55 - 59	777	358	419	585	255	330	192	103	89
60 - 64	615	301	314	463	222	241	152	79	73
65 - 69	462	203	259	340	146	194	122	57	65
70 - 74	349	159	190	261	107	154	88	52	36
75 - 79	260	103	157	193	70	123	67	33	34
80 - 84	166	72	94	119	50	69	47	22	25
85 y más	149	65	84	120	52	68	29	13	16
RDE	66.9			63.5			77.8		
% 60 Años y más	7.4			7.5			7.3		

12- San Julián

TOTAL	18,648	9,265	9,383	9,460	4,622	4,838	9,188	4,643	4,545
00	361	189	172	172	93	79	189	96	93
1 - 4	1,557	820	737	760	417	343	797	403	394
5 - 9	2,529	1,311	1,218	1,202	628	574	1,327	683	644
10 - 14	2,548	1,279	1,269	1,217	607	610	1,331	672	659
15 - 19	2,040	1,080	960	1,015	510	505	1,025	570	455
20 - 24	1,622	802	820	862	416	446	760	386	374
25 - 29	1,459	682	777	789	369	420	670	313	357
30 - 34	1,235	552	683	632	280	352	603	272	331
35 - 39	1,049	502	547	548	259	289	501	243	258
40 - 44	940	450	490	498	226	272	442	224	218
45 - 49	704	335	369	374	182	192	330	153	177
50 - 54	559	258	301	297	125	172	262	133	129
55 - 59	491	248	243	257	128	129	234	120	114
60 - 64	428	195	233	218	90	128	210	105	105
65 - 69	356	184	172	183	88	95	173	96	77
70 - 74	281	135	146	147	61	86	134	74	60
75 - 79	226	103	123	136	65	71	90	38	52
80 - 84	141	74	67	74	37	37	67	37	30
85 y más	122	66	56	79	41	38	43	25	18
RDE	77.1			72.3			82.4		
% 60 Años y más	8.3			8.8			7.8		

13- Santa Catarina Masahuat

TOTAL	10,080	4,948	5,132	4,288	2,045	2,243	5,792	2,903	2,889
00	203	107	96	78	41	37	125	66	59
1 - 4	879	445	434	347	188	159	532	257	275
5 - 9	1,416	697	719	562	278	284	854	419	435
10 - 14	1,308	657	651	553	267	286	755	390	365
15 - 19	1,056	529	527	441	212	229	615	317	298
20 - 24	889	437	452	366	175	191	523	262	261
25 - 29	828	381	447	344	155	189	484	226	258
30 - 34	671	330	341	313	147	166	358	183	175
35 - 39	584	269	315	274	114	160	310	155	155
40 - 44	508	236	272	225	101	124	283	135	148
45 - 49	411	205	206	190	87	103	221	118	103
50 - 54	329	161	168	146	71	75	183	90	93
55 - 59	287	130	157	134	60	74	153	70	83
60 - 64	218	118	100	84	41	43	134	77	57
65 - 69	167	79	88	73	31	42	94	48	46
70 - 74	128	62	66	57	25	32	71	37	34
75 - 79	95	49	46	44	20	24	51	29	22
80 - 84	60	37	23	33	21	12	27	16	11
85 y más	43	19	24	24	11	13	19	8	11
RDE	74.4			70.4			77.5		
% 60 Años y más	7.1			7.3			6.8		

EL SALVADOR.

CUADRO 3

POBLACIÓN POR ÁREA DE RESIDENCIA Y SEXO, SEGÚN DEPARTAMENTO, MUNICIPIO, GRUPOS DE EDAD, RELACIÓN DE DEPENDENCIA DE LA EDAD (RDE) Y PORCENTAJE DE POBLACIÓN DE 60 AÑOS Y MÁS. CENSO 2007

DEPARTAMENTO, MUNICIPIO, GRUPOS DE EDAD, RDE Y % 60 AÑOS Y MÁS	POBLACIÓN TOTAL			URBANO			RURAL		
	TOTAL	HOMBRES	MUJERES	TOTAL	HOMBRES	MUJERES	TOTAL	HOMBRES	MUJERES
14- Santa Isabel Ishuatán									
TOTAL	10,241	5,119	5,122	813	374	439	9,428	4,745	4,683
00	183	94	89	8	5	3	175	89	86
1 - 4	875	469	406	62	28	34	813	441	372
5 - 9	1,445	741	704	105	50	55	1,340	691	649
10 - 14	1,500	775	725	111	49	62	1,389	726	663
15 - 19	1,299	639	660	84	39	45	1,215	600	615
20 - 24	896	441	455	65	30	35	831	411	420
25 - 29	653	308	345	46	16	30	607	292	315
30 - 34	518	250	268	45	21	24	473	229	244
35 - 39	501	227	274	34	18	16	467	209	258
40 - 44	471	220	251	36	15	21	435	205	230
45 - 49	410	191	219	54	23	31	356	168	188
50 - 54	340	176	164	32	16	16	308	160	148
55 - 59	292	155	137	32	19	13	260	136	124
60 - 64	251	123	128	22	11	11	229	112	117
65 - 69	202	121	81	26	14	12	176	107	69
70 - 74	142	71	71	15	7	8	127	64	63
75 - 79	130	59	71	18	6	12	112	53	59
80 - 84	55	21	34	9	1	8	46	20	26
85 y más	78	38	40	9	6	3	69	32	37
RDE	81.9			80.7			82.0		
% 60 Años y más	8.4			12.2			8.1		
15- Santo Domingo									
TOTAL	7,055	3,398	3,657	2,277	1,054	1,223	4,778	2,344	2,434
00	158	85	73	53	30	23	105	55	50
1 - 4	646	320	326	214	108	106	432	212	220
5 - 9	998	500	498	313	156	157	685	344	341
10 - 14	987	503	484	294	144	150	693	359	334
15 - 19	812	411	401	272	139	133	540	272	268
20 - 24	605	276	329	191	82	109	414	194	220
25 - 29	551	246	305	173	80	93	378	166	212
30 - 34	410	187	223	149	60	89	261	127	134
35 - 39	422	193	229	140	62	78	282	131	151
40 - 44	309	143	166	96	40	56	213	103	110
45 - 49	264	110	154	87	24	63	177	86	91
50 - 54	219	105	114	69	31	38	150	74	76
55 - 59	197	93	104	63	26	37	134	67	67
60 - 64	145	69	76	53	22	31	92	47	45
65 - 69	122	63	59	42	19	23	80	44	36
70 - 74	89	45	44	29	15	14	60	30	30
75 - 79	68	24	44	22	9	13	46	15	31
80 - 84	29	13	16	6	1	5	23	12	11
85 y más	24	12	12	11	6	5	13	6	7
RDE	79.3			76.1			80.9		
% 60 Años y más	6.8			7.2			6.6		
16- Sonzacate									
TOTAL	25,005	11,641	13,364	25,005	11,641	13,364	0	0	0
00	401	216	185	401	216	185	0	0	0
1 - 4	1,983	1,001	982	1,983	1,001	982	0	0	0
5 - 9	2,950	1,517	1,433	2,950	1,517	1,433	0	0	0
10 - 14	2,796	1,365	1,431	2,796	1,365	1,431	0	0	0
15 - 19	2,457	1,218	1,239	2,457	1,218	1,239	0	0	0
20 - 24	2,112	978	1,134	2,112	978	1,134	0	0	0
25 - 29	2,279	944	1,335	2,279	944	1,335	0	0	0
30 - 34	2,151	957	1,194	2,151	957	1,194	0	0	0
35 - 39	1,814	818	996	1,814	818	996	0	0	0
40 - 44	1,456	622	834	1,456	622	834	0	0	0
45 - 49	1,073	473	600	1,073	473	600	0	0	0
50 - 54	890	388	502	890	388	502	0	0	0
55 - 59	732	332	400	732	332	400	0	0	0
60 - 64	585	257	328	585	257	328	0	0	0
65 - 69	425	174	251	425	174	251	0	0	0
70 - 74	323	147	176	323	147	176	0	0	0
75 - 79	246	111	135	246	111	135	0	0	0
80 - 84	158	61	97	158	61	97	0	0	0
85 y más	174	62	112	174	62	112	0	0	0
RDE	60.8			60.8			0.0		
% 60 Años y más	7.6			7.6			0.0		

EL SALVADOR.

CUADRO 3

POBLACIÓN POR ÁREA DE RESIDENCIA Y SEXO, SEGÚN DEPARTAMENTO, MUNICIPIO, GRUPOS DE EDAD, RELACIÓN DE DEPENDENCIA DE LA EDAD (RDE) Y PORCENTAJE DE POBLACIÓN DE 60 AÑOS Y MÁS. CENSO 2007

DEPARTAMENTO, MUNICIPIO, GRUPOS DE EDAD, RDE Y % 60 AÑOS Y MÁS	POBLACIÓN TOTAL			URBANO			RURAL		
	TOTAL	HOMBRES	MUJERES	TOTAL	HOMBRES	MUJERES	TOTAL	HOMBRES	MUJERES
04 - DEPARTAMENTO CHALATENANGO									
TOTAL	192,788	92,175	100,613	64,148	30,173	33,975	128,640	62,002	66,638
00	3,097	1,545	1,552	998	499	499	2,099	1,046	1,053
1 - 4	14,613	7,378	7,235	4,441	2,226	2,215	10,172	5,152	5,020
5 - 9	24,934	12,779	12,155	7,426	3,819	3,607	17,508	8,960	8,548
10 - 14	28,198	14,463	13,735	8,512	4,283	4,229	19,686	10,180	9,506
15 - 19	23,346	11,444	11,902	7,335	3,580	3,755	16,011	7,864	8,147
20 - 24	14,672	6,653	8,019	5,068	2,362	2,706	9,604	4,291	5,313
25 - 29	12,445	5,518	6,927	4,437	2,024	2,413	8,008	3,494	4,514
30 - 34	11,167	4,706	6,461	4,085	1,725	2,360	7,082	2,981	4,101
35 - 39	10,240	4,517	5,723	3,747	1,630	2,117	6,493	2,887	3,606
40 - 44	8,947	3,866	5,081	3,431	1,468	1,963	5,516	2,398	3,118
45 - 49	8,036	3,592	4,444	2,864	1,275	1,589	5,172	2,317	2,855
50 - 54	7,204	3,342	3,862	2,450	1,069	1,381	4,754	2,273	2,481
55 - 59	6,270	2,913	3,357	2,090	918	1,172	4,180	1,995	2,185
60 - 64	5,412	2,454	2,958	1,862	785	1,077	3,550	1,669	1,881
65 - 69	4,567	2,233	2,334	1,718	800	918	2,849	1,433	1,416
70 - 74	3,629	1,798	1,831	1,328	598	730	2,301	1,200	1,101
75 - 79	2,819	1,421	1,398	1,060	511	549	1,759	910	849
80 - 84	1,648	828	820	675	321	354	973	507	466
85 y más	1,544	725	819	621	280	341	923	445	478
RDE	78.9			71.7			82.8		
% 60 Años y más	10.2			11.3			9.6		
01 - Chalatenango									
TOTAL	29,271	14,160	15,111	16,976	8,235	8,741	12,295	5,925	6,370
00	445	232	213	233	129	104	212	103	109
1 - 4	1,999	996	1,003	1,132	576	556	867	420	447
5 - 9	3,202	1,687	1,515	1,747	918	829	1,455	769	686
10 - 14	3,594	1,837	1,757	1,991	975	1,016	1,603	862	741
15 - 19	3,126	1,566	1,560	1,783	902	881	1,343	664	679
20 - 24	2,482	1,282	1,200	1,540	837	703	942	445	497
25 - 29	2,370	1,175	1,195	1,501	794	707	869	381	488
30 - 34	2,062	937	1,125	1,236	588	648	826	349	477
35 - 39	1,793	817	976	1,047	465	582	746	352	394
40 - 44	1,581	692	889	978	431	547	603	261	342
45 - 49	1,300	561	739	787	335	452	513	226	287
50 - 54	1,106	489	617	615	247	368	491	242	249
55 - 59	989	436	553	550	228	322	439	208	231
60 - 64	822	355	467	456	196	260	366	159	207
65 - 69	737	317	420	435	178	257	302	139	163
70 - 74	621	289	332	351	154	197	270	135	135
75 - 79	468	225	243	260	124	136	208	101	107
80 - 84	300	142	158	169	78	91	131	64	67
85 y más	274	125	149	165	80	85	109	45	64
RDE	66.0			61.8			72.2		
% 60 Años y más	11.0			10.8			11.3		
02 - Agua Caliente									
TOTAL	8,261	3,820	4,441	1,984	891	1,093	6,277	2,929	3,348
00	151	58	93	45	15	30	106	43	63
1 - 4	621	318	303	128	67	61	493	251	242
5 - 9	1,134	593	541	269	131	138	865	462	403
10 - 14	1,234	599	635	294	140	154	940	459	481
15 - 19	1,081	557	524	265	143	122	816	414	402
20 - 24	639	235	404	177	66	111	462	169	293
25 - 29	476	164	312	105	39	66	371	125	246
30 - 34	404	149	255	87	33	54	317	116	201
35 - 39	420	175	245	110	42	68	310	133	177
40 - 44	345	137	208	84	34	50	261	103	158
45 - 49	361	161	200	100	42	58	261	119	142
50 - 54	319	133	186	68	27	41	251	106	145
55 - 59	274	127	147	65	25	40	209	102	107
60 - 64	222	112	110	51	25	26	171	87	84
65 - 69	187	98	89	41	18	23	146	80	66
70 - 74	159	86	73	35	13	22	124	73	51
75 - 79	119	63	56	26	15	11	93	48	45
80 - 84	65	30	35	23	11	12	42	19	23
85 y más	50	25	25	11	5	6	39	20	19
RDE	81.9			78.4			83.1		
% 60 Años y más	9.7			9.4			9.8		

EL SALVADOR.

CUADRO 3

POBLACIÓN POR ÁREA DE RESIDENCIA Y SEXO, SEGÚN DEPARTAMENTO, MUNICIPIO, GRUPOS DE EDAD, RELACIÓN DE DEPENDENCIA DE LA EDAD (RDE) Y PORCENTAJE DE POBLACIÓN DE 60 AÑOS Y MÁS. CENSO 2007

DEPARTAMENTO, MUNICIPIO, GRUPOS DE EDAD, RDE Y % 60 AÑOS Y MÁS	POBLACIÓN TOTAL			URBANO			RURAL		
	TOTAL	HOMBRES	MUJERES	TOTAL	HOMBRES	MUJERES	TOTAL	HOMBRES	MUJERES
03- Arcatao									
TOTAL	2,946	1,485	1,461	949	469	480	1,997	1,016	981
00	40	18	22	14	7	7	26	11	15
1 - 4	184	101	83	55	31	24	129	70	59
5 - 9	382	209	173	91	48	43	291	161	130
10 - 14	510	252	258	151	77	74	359	175	184
15 - 19	408	215	193	143	73	70	265	142	123
20 - 24	227	117	110	77	37	40	150	80	70
25 - 29	172	90	82	47	27	20	125	63	62
30 - 34	143	51	92	41	13	28	102	38	64
35 - 39	132	58	74	54	21	33	78	37	41
40 - 44	139	58	81	55	21	34	84	37	47
45 - 49	117	49	68	39	16	23	78	33	45
50 - 54	108	67	41	26	16	10	82	51	31
55 - 59	94	55	39	35	22	13	59	33	26
60 - 64	79	34	45	31	13	18	48	21	27
65 - 69	63	25	38	26	9	17	37	16	21
70 - 74	68	43	25	32	19	13	36	24	12
75 - 79	37	20	17	16	10	6	21	10	11
80 - 84	17	7	10	4	2	2	13	5	8
85 y más	26	16	10	12	7	5	14	9	5
RDE	82.0			73.2			86.5		
% 60 Años y más	9.8			12.8			8.5		
04- Azacualpa									
TOTAL	1,136	550	586	527	248	279	609	302	307
00	13	10	3	8	6	2	5	4	1
1 - 4	66	35	31	24	10	14	42	25	17
5 - 9	139	72	67	66	34	32	73	38	35
10 - 14	131	65	66	47	21	26	84	44	40
15 - 19	123	61	62	62	31	31	61	30	31
20 - 24	64	31	33	30	11	19	34	20	14
25 - 29	62	24	38	28	13	15	34	11	23
30 - 34	70	31	39	31	12	19	39	19	20
35 - 39	70	34	36	26	12	14	44	22	22
40 - 44	57	28	29	30	16	14	27	12	15
45 - 49	36	17	19	11	8	3	25	9	16
50 - 54	50	22	28	31	11	20	19	11	8
55 - 59	58	23	35	30	13	17	28	10	18
60 - 64	54	31	23	29	16	13	25	15	10
65 - 69	43	22	21	24	12	12	19	10	9
70 - 74	35	11	24	16	6	10	19	5	14
75 - 79	30	17	13	12	10	2	18	7	11
80 - 84	17	7	10	10	2	8	7	5	2
85 y más	18	9	9	12	4	8	6	5	1
RDE	76.4			71.1			81.3		
% 60 Años y más	17.3			19.5			15.4		
05- Cancasque									
TOTAL	1,751	886	865	668	351	317	1,083	535	548
00	25	15	10	9	5	4	16	10	6
1 - 4	145	93	52	57	42	15	88	51	37
5 - 9	247	130	117	92	51	41	155	79	76
10 - 14	292	159	133	96	54	42	196	105	91
15 - 19	214	100	114	72	41	31	142	59	83
20 - 24	98	48	50	42	21	21	56	27	29
25 - 29	114	54	60	47	23	24	67	31	36
30 - 34	86	35	51	31	12	19	55	23	32
35 - 39	100	44	56	46	20	26	54	24	30
40 - 44	85	39	46	37	16	21	48	23	25
45 - 49	69	36	33	29	16	13	40	20	20
50 - 54	47	25	22	19	8	11	28	17	11
55 - 59	58	26	32	20	10	10	38	16	22
60 - 64	44	19	25	11	4	7	33	15	18
65 - 69	39	23	16	23	13	10	16	10	6
70 - 74	34	14	20	16	6	10	18	8	10
75 - 79	25	12	13	9	5	4	16	7	9
80 - 84	13	4	9	5	1	4	8	3	5
85 y más	16	10	6	7	3	4	9	7	2
RDE	91.4			88.7			93.0		
% 60 Años y más	9.8			10.6			9.2		

EL SALVADOR.

CUADRO 3

POBLACIÓN POR ÁREA DE RESIDENCIA Y SEXO, SEGÚN DEPARTAMENTO, MUNICIPIO, GRUPOS DE EDAD, RELACIÓN DE DEPENDENCIA DE LA EDAD (RDE) Y PORCENTAJE DE POBLACIÓN DE 60 AÑOS Y MÁS. CENSO 2007

DEPARTAMENTO, MUNICIPIO, GRUPOS DE EDAD, RDE Y % 60 AÑOS Y MÁS	POBLACIÓN TOTAL			URBANO			RURAL		
	TOTAL	HOMBRES	MUJERES	TOTAL	HOMBRES	MUJERES	TOTAL	HOMBRES	MUJERES
06- Citalá									
TOTAL	4,164	1,964	2,200	1,368	621	747	2,796	1,343	1,453
00	61	28	33	25	12	13	36	16	20
1 - 4	332	166	166	103	51	52	229	115	114
5 - 9	534	277	257	163	86	77	371	191	180
10 - 14	625	334	291	167	88	79	458	246	212
15 - 19	487	227	260	159	70	89	328	157	171
20 - 24	332	148	184	96	43	53	236	105	131
25 - 29	242	116	126	78	38	40	164	78	86
30 - 34	237	91	146	84	30	54	153	61	92
35 - 39	241	99	142	97	35	62	144	64	80
40 - 44	174	69	105	74	32	42	100	37	63
45 - 49	167	78	89	53	27	26	114	51	63
50 - 54	151	69	82	52	18	34	99	51	48
55 - 59	173	78	95	51	22	29	122	56	66
60 - 64	116	49	67	48	20	28	68	29	39
65 - 69	99	48	51	39	18	21	60	30	30
70 - 74	75	35	40	28	11	17	47	24	23
75 - 79	50	22	28	17	5	12	33	17	16
80 - 84	35	20	15	16	9	7	19	11	8
85 y más	33	10	23	18	6	12	15	4	11
RDE	79.5			72.7			83.0		
% 60 Años y más	9.8			12.1			8.7		
07- Comalapa									
TOTAL	2,996	1,390	1,606	786	356	430	2,210	1,034	1,176
00	43	17	26	14	8	6	29	9	20
1 - 4	227	109	118	55	30	25	172	79	93
5 - 9	441	230	211	103	52	51	338	178	160
10 - 14	468	229	239	103	53	50	365	176	189
15 - 19	324	142	182	78	29	49	246	113	133
20 - 24	218	84	134	55	17	38	163	67	96
25 - 29	188	90	98	41	17	24	147	73	74
30 - 34	154	63	91	54	22	32	100	41	59
35 - 39	139	60	79	40	14	26	99	46	53
40 - 44	116	45	71	41	20	21	75	25	50
45 - 49	125	54	71	36	16	20	89	38	51
50 - 54	130	60	70	33	15	18	97	45	52
55 - 59	99	50	49	26	12	14	73	38	35
60 - 64	90	34	56	26	5	21	64	29	35
65 - 69	81	45	36	29	16	13	52	29	23
70 - 74	57	25	32	20	11	9	37	14	23
75 - 79	37	20	17	12	6	6	25	14	11
80 - 84	31	15	16	9	6	3	22	9	13
85 y más	28	18	10	11	7	4	17	11	6
RDE	89.3			82.8			91.7		
% 60 Años y más	10.8			13.6			9.8		
08- Concepción Quezaltepeque									
TOTAL	6,457	3,049	3,408	2,998	1,411	1,587	3,459	1,638	1,821
00	105	60	45	52	27	25	53	33	20
1 - 4	482	237	245	228	110	118	254	127	127
5 - 9	815	432	383	353	181	172	462	251	211
10 - 14	916	453	463	404	201	203	512	252	260
15 - 19	812	370	442	379	178	201	433	192	241
20 - 24	475	230	245	239	118	121	236	112	124
25 - 29	400	171	229	177	82	95	223	89	134
30 - 34	364	149	215	171	64	107	193	85	108
35 - 39	324	127	197	159	62	97	165	65	100
40 - 44	330	161	169	173	80	93	157	81	76
45 - 49	274	126	148	138	65	73	136	61	75
50 - 54	241	122	119	111	58	53	130	64	66
55 - 59	214	97	117	100	49	51	114	48	66
60 - 64	180	69	111	74	28	46	106	41	65
65 - 69	153	73	80	72	30	42	81	43	38
70 - 74	148	70	78	62	31	31	86	39	47
75 - 79	113	51	62	55	25	30	58	26	32
80 - 84	52	24	28	33	14	19	19	10	9
85 y más	59	27	32	18	8	10	41	19	22
RDE	78.7			74.2			82.7		
% 60 Años y más	10.9			10.5			11.3		

EL SALVADOR.

CUADRO 3

POBLACIÓN POR ÁREA DE RESIDENCIA Y SEXO, SEGÚN DEPARTAMENTO, MUNICIPIO, GRUPOS DE EDAD, RELACIÓN DE DEPENDENCIA DE LA EDAD (RDE) Y PORCENTAJE DE POBLACIÓN DE 60 AÑOS Y MÁS. CENSO 2007

DEPARTAMENTO, MUNICIPIO, GRUPOS DE EDAD, RDE Y % 60 AÑOS Y MÁS	POBLACIÓN TOTAL			URBANO			RURAL		
	TOTAL	HOMBRES	MUJERES	TOTAL	HOMBRES	MUJERES	TOTAL	HOMBRES	MUJERES
09- Dulce Nombre de María									
TOTAL	5,051	2,377	2,674	2,105	988	1,117	2,946	1,389	1,557
00	75	43	32	29	16	13	46	27	19
1 - 4	413	196	217	146	70	76	267	126	141
5 - 9	729	372	357	239	138	101	490	234	256
10 - 14	816	401	415	282	142	140	534	259	275
15 - 19	565	293	272	210	113	97	355	180	175
20 - 24	367	162	205	173	76	97	194	86	108
25 - 29	285	100	185	133	46	87	152	54	98
30 - 34	252	106	146	112	47	65	140	59	81
35 - 39	237	101	136	108	45	63	129	56	73
40 - 44	232	100	132	108	45	63	124	55	69
45 - 49	194	80	114	101	43	58	93	37	56
50 - 54	159	73	86	79	32	47	80	41	39
55 - 59	193	85	108	85	38	47	108	47	61
60 - 64	136	78	58	62	34	28	74	44	30
65 - 69	134	69	65	74	33	41	60	36	24
70 - 74	97	43	54	53	22	31	44	21	23
75 - 79	83	42	41	52	25	27	31	17	14
80 - 84	52	20	32	37	13	24	15	7	8
85 y más	32	13	19	22	10	12	10	3	7
RDE	92.8			79.8			103.3		
% 60 Años y más	10.6			14.3			7.9		
10- El Carrizal									
TOTAL	2,464	1,152	1,312	369	168	201	2,095	984	1,111
00	36	19	17	3	0	3	33	19	14
1 - 4	188	83	105	27	12	15	161	71	90
5 - 9	327	173	154	48	22	26	279	151	128
10 - 14	385	200	185	61	28	33	324	172	152
15 - 19	337	156	181	58	31	27	279	125	154
20 - 24	159	64	95	20	13	7	139	51	88
25 - 29	109	52	57	19	10	9	90	42	48
30 - 34	118	45	73	15	4	11	103	41	62
35 - 39	111	44	67	19	8	11	92	36	56
40 - 44	94	45	49	18	8	10	76	37	39
45 - 49	84	30	54	14	6	8	70	24	46
50 - 54	137	63	74	17	6	11	120	57	63
55 - 59	95	47	48	11	4	7	84	43	41
60 - 64	78	38	40	11	6	5	67	32	35
65 - 69	64	30	34	8	2	6	56	28	28
70 - 74	54	21	33	7	3	4	47	18	29
75 - 79	45	25	20	7	3	4	38	22	16
80 - 84	18	10	8	4	2	2	14	8	6
85 y más	25	7	18	2	0	2	23	7	16
RDE	86.4			82.7			87.1		
% 60 Años y más	11.5			10.6			11.7		
11- El Paraíso									
TOTAL	10,483	5,072	5,411	2,851	1,315	1,536	7,632	3,757	3,875
00	167	86	81	44	25	19	123	61	62
1 - 4	785	404	381	177	90	87	608	314	294
5 - 9	1,433	738	695	312	155	157	1,121	583	538
10 - 14	1,504	797	707	367	197	170	1,137	600	537
15 - 19	1,220	590	630	306	135	171	914	455	459
20 - 24	768	367	401	222	106	116	546	261	285
25 - 29	727	311	416	196	83	113	531	228	303
30 - 34	681	288	393	210	91	119	471	197	274
35 - 39	593	279	314	166	72	94	427	207	220
40 - 44	540	233	307	167	65	102	373	168	205
45 - 49	413	193	220	116	48	68	297	145	152
50 - 54	366	175	191	109	46	63	257	129	128
55 - 59	316	140	176	102	46	56	214	94	120
60 - 64	261	113	148	80	26	54	181	87	94
65 - 69	223	122	101	84	48	36	139	74	65
70 - 74	179	88	91	72	30	42	107	58	49
75 - 79	142	63	79	50	21	29	92	42	50
80 - 84	87	50	37	36	19	17	51	31	20
85 y más	78	35	43	35	12	23	43	23	20
RDE	78.1			70.3			81.2		
% 60 Años y más	9.3			12.5			8.0		

EL SALVADOR.

CUADRO 3

POBLACIÓN POR ÁREA DE RESIDENCIA Y SEXO, SEGÚN DEPARTAMENTO, MUNICIPIO, GRUPOS DE EDAD, RELACIÓN DE DEPENDENCIA DE LA EDAD (RDE) Y PORCENTAJE DE POBLACIÓN DE 60 AÑOS Y MÁS. CENSO 2007

DEPARTAMENTO, MUNICIPIO, GRUPOS DE EDAD, RDE Y % 60 AÑOS Y MÁS	POBLACIÓN TOTAL			URBANO			RURAL		
	TOTAL	HOMBRES	MUJERES	TOTAL	HOMBRES	MUJERES	TOTAL	HOMBRES	MUJERES
12- La Laguna									
TOTAL	3,923	1,918	2,005	433	189	244	3,490	1,729	1,761
00	46	25	21	3	2	1	43	23	20
1 - 4	307	165	142	30	12	18	277	153	124
5 - 9	538	272	266	51	23	28	487	249	238
10 - 14	646	336	310	62	31	31	584	305	279
15 - 19	501	263	238	59	30	29	442	233	209
20 - 24	278	131	147	23	7	16	255	124	131
25 - 29	237	106	131	29	11	18	208	95	113
30 - 34	195	78	117	28	9	19	167	69	98
35 - 39	172	78	94	22	13	9	150	65	85
40 - 44	154	65	89	17	8	9	137	57	80
45 - 49	162	64	98	15	5	10	147	59	88
50 - 54	143	66	77	19	4	15	124	62	62
55 - 59	124	59	65	14	8	6	110	51	59
60 - 64	110	57	53	12	3	9	98	54	44
65 - 69	103	46	57	21	9	12	82	37	45
70 - 74	82	47	35	14	6	8	68	41	27
75 - 79	63	37	26	6	4	2	57	33	24
80 - 84	37	10	27	3	1	2	34	9	25
85 y más	25	13	12	5	3	2	20	10	10
RDE	89.0			81.9			89.9		
% 60 Años y más	10.7			14.1			10.3		
13- La Palma									
TOTAL	12,235	5,781	6,454	2,918	1,325	1,593	9,317	4,456	4,861
00	237	109	128	59	25	34	178	84	94
1 - 4	1,034	539	495	209	116	93	825	423	402
5 - 9	1,701	886	815	392	194	198	1,309	692	617
10 - 14	1,876	979	897	430	220	210	1,446	759	687
15 - 19	1,556	732	824	372	173	199	1,184	559	625
20 - 24	1,002	432	570	228	102	126	774	330	444
25 - 29	740	294	446	171	66	105	569	228	341
30 - 34	646	245	401	164	50	114	482	195	287
35 - 39	631	264	367	161	63	98	470	201	269
40 - 44	567	240	327	165	64	101	402	176	226
45 - 49	495	204	291	132	53	79	363	151	212
50 - 54	430	210	220	110	61	49	320	149	171
55 - 59	327	168	159	72	36	36	255	132	123
60 - 64	281	128	153	57	20	37	224	108	116
65 - 69	244	118	126	62	28	34	182	90	92
70 - 74	165	79	86	47	21	26	118	58	60
75 - 79	159	78	81	43	16	27	116	62	54
80 - 84	80	44	36	26	12	14	54	32	22
85 y más	64	32	32	18	5	13	46	27	19
RDE	83.3			78.8			84.8		
% 60 Años y más	8.1			8.7			7.9		
14- La Reina									
TOTAL	9,525	4,503	5,022	2,036	921	1,115	7,489	3,582	3,907
00	161	78	83	28	9	19	133	69	64
1 - 4	743	358	385	145	61	84	598	297	301
5 - 9	1,278	645	633	240	120	120	1,038	525	513
10 - 14	1,454	733	721	279	137	142	1,175	596	579
15 - 19	1,210	595	615	231	115	116	979	480	499
20 - 24	645	273	372	146	59	87	499	214	285
25 - 29	535	217	318	125	50	75	410	167	243
30 - 34	510	203	307	109	36	73	401	167	234
35 - 39	470	187	283	114	52	62	356	135	221
40 - 44	407	177	230	108	47	61	299	130	169
45 - 49	444	204	240	102	45	57	342	159	183
50 - 54	382	191	191	89	41	48	293	150	143
55 - 59	303	153	150	65	26	39	238	127	111
60 - 64	272	118	154	63	31	32	209	87	122
65 - 69	233	108	125	67	35	32	166	73	93
70 - 74	188	98	90	45	18	27	143	80	63
75 - 79	128	71	57	33	13	20	95	58	37
80 - 84	83	46	37	24	14	10	59	32	27
85 y más	79	48	31	23	12	11	56	36	20
RDE	84.0			76.7			86.0		
% 60 Años y más	10.3			12.5			9.7		

EL SALVADOR.

CUADRO 3

POBLACIÓN POR ÁREA DE RESIDENCIA Y SEXO, SEGÚN DEPARTAMENTO, MUNICIPIO, GRUPOS DE EDAD, RELACIÓN DE DEPENDENCIA DE LA EDAD (RDE) Y PORCENTAJE DE POBLACIÓN DE 60 AÑOS Y MÁS. CENSO 2007

DEPARTAMENTO, MUNICIPIO, GRUPOS DE EDAD, RDE Y % 60 AÑOS Y MÁS	POBLACIÓN TOTAL			URBANO			RURAL		
	TOTAL	HOMBRES	MUJERES	TOTAL	HOMBRES	MUJERES	TOTAL	HOMBRES	MUJERES
15- Las Flores									
TOTAL	1,583	809	774	585	294	291	998	515	483
00	25	10	15	12	6	6	13	4	9
1 - 4	105	56	49	39	18	21	66	38	28
5 - 9	156	78	78	55	28	27	101	50	51
10 - 14	235	133	102	75	46	29	160	87	73
15 - 19	225	117	108	75	40	35	150	77	73
20 - 24	115	52	63	53	25	28	62	27	35
25 - 29	100	50	50	51	23	28	49	27	22
30 - 34	107	50	57	52	23	29	55	27	28
35 - 39	79	35	44	29	14	15	50	21	29
40 - 44	65	27	38	13	6	7	52	21	31
45 - 49	73	42	31	27	14	13	46	28	18
50 - 54	64	31	33	21	9	12	43	22	21
55 - 59	39	24	15	13	7	6	26	17	9
60 - 64	53	23	30	16	5	11	37	18	19
65 - 69	39	24	15	19	10	9	20	14	6
70 - 74	36	14	22	11	5	6	25	9	16
75 - 79	42	28	14	15	10	5	27	18	9
80 - 84	17	11	6	7	5	2	10	6	4
85 y más	8	4	4	2	0	2	6	4	2
RDE	72.1			67.1			75.1		
% 60 Años y más	12.3			12.0			12.5		
16- Las Vueltas									
TOTAL	940	453	487	301	143	158	639	310	329
00	15	8	7	2	0	2	13	8	5
1 - 4	70	38	32	23	11	12	47	27	20
5 - 9	107	50	57	38	17	21	69	33	36
10 - 14	143	77	66	53	33	20	90	44	46
15 - 19	121	62	59	41	20	21	80	42	38
20 - 24	59	19	40	18	8	10	41	11	30
25 - 29	48	26	22	9	4	5	39	22	17
30 - 34	59	25	34	23	9	14	36	16	20
35 - 39	59	23	36	17	5	12	42	18	24
40 - 44	45	19	26	15	5	10	30	14	16
45 - 49	39	18	21	12	4	8	27	14	13
50 - 54	36	17	19	9	5	4	27	12	15
55 - 59	21	12	9	6	3	3	15	9	6
60 - 64	42	18	24	14	8	6	28	10	18
65 - 69	29	15	14	10	7	3	19	8	11
70 - 74	22	10	12	5	2	3	17	8	9
75 - 79	12	7	5	1	0	1	11	7	4
80 - 84	9	7	2	2	1	1	7	6	1
85 y más	4	2	2	3	1	2	1	1	0
RDE	77.7			83.5			75.1		
% 60 Años y más	12.6			11.6			13.0		
17- Nombre de Jesús									
TOTAL	4,484	2,118	2,366	817	374	443	3,667	1,744	1,923
00	70	27	43	8	2	6	62	25	37
1 - 4	363	194	169	63	29	34	300	165	135
5 - 9	595	289	306	93	47	46	502	242	260
10 - 14	748	391	357	133	68	65	615	323	292
15 - 19	558	268	290	107	51	56	451	217	234
20 - 24	291	113	178	53	27	26	238	86	152
25 - 29	272	99	173	47	16	31	225	83	142
30 - 34	220	91	129	45	19	26	175	72	103
35 - 39	217	108	109	40	22	18	177	86	91
40 - 44	203	80	123	54	18	36	149	62	87
45 - 49	191	83	108	34	14	20	157	69	88
50 - 54	152	71	81	27	12	15	125	59	66
55 - 59	136	68	68	20	8	12	116	60	56
60 - 64	145	66	79	31	12	19	114	54	60
65 - 69	102	59	43	25	14	11	77	45	32
70 - 74	95	44	51	14	4	10	81	40	41
75 - 79	63	33	30	17	7	10	46	26	20
80 - 84	34	21	13	5	4	1	29	17	12
85 y más	29	13	16	1	0	1	28	13	15
RDE	88.0			78.4			90.3		
% 60 Años y más	10.4			11.4			10.2		

EL SALVADOR.

CUADRO 3

POBLACIÓN POR ÁREA DE RESIDENCIA Y SEXO, SEGÚN DEPARTAMENTO, MUNICIPIO, GRUPOS DE EDAD, RELACIÓN DE DEPENDENCIA DE LA EDAD (RDE) Y PORCENTAJE DE POBLACIÓN DE 60 AÑOS Y MÁS. CENSO 2007

DEPARTAMENTO, MUNICIPIO, GRUPOS DE EDAD, RDE Y % 60 AÑOS Y MÁS	POBLACIÓN TOTAL			URBANO			RURAL		
	TOTAL	HOMBRES	MUJERES	TOTAL	HOMBRES	MUJERES	TOTAL	HOMBRES	MUJERES
18- Nueva Concepción									
TOTAL	28,625	13,491	15,134	9,845	4,526	5,319	18,780	8,965	9,815
00	484	251	233	158	80	78	326	171	155
1 - 4	2,287	1,157	1,130	746	373	373	1,541	784	757
5 - 9	3,704	1,872	1,832	1,178	613	565	2,526	1,259	1,267
10 - 14	4,275	2,216	2,059	1,313	661	652	2,962	1,555	1,407
15 - 19	3,597	1,712	1,885	1,091	518	573	2,506	1,194	1,312
20 - 24	2,234	935	1,299	715	281	434	1,519	654	865
25 - 29	1,867	786	1,081	677	270	407	1,190	516	674
30 - 34	1,608	670	938	633	253	380	975	417	558
35 - 39	1,415	610	805	573	252	321	842	358	484
40 - 44	1,312	546	766	492	205	287	820	341	479
45 - 49	1,218	553	665	468	211	257	750	342	408
50 - 54	1,082	506	576	439	202	237	643	304	339
55 - 59	930	420	510	339	146	193	591	274	317
60 - 64	785	350	435	293	124	169	492	226	266
65 - 69	623	302	321	235	102	133	388	200	188
70 - 74	436	233	203	172	84	88	264	149	115
75 - 79	360	184	176	148	73	75	212	111	101
80 - 84	206	95	111	84	41	43	122	54	68
85 y más	202	93	109	91	37	54	111	56	55
RDE	78.4			72.1			81.8		
% 60 Años y más	9.1			10.4			8.5		
19- Nueva Trinidad									
TOTAL	1,673	858	815	221	105	116	1,452	753	699
00	23	10	13	6	2	4	17	8	9
1 - 4	109	57	52	11	6	5	98	51	47
5 - 9	217	111	106	30	16	14	187	95	92
10 - 14	252	131	121	22	8	14	230	123	107
15 - 19	214	118	96	21	9	12	193	109	84
20 - 24	128	70	58	14	9	5	114	61	53
25 - 29	107	53	54	25	9	16	82	44	38
30 - 34	106	46	60	25	13	12	81	33	48
35 - 39	101	50	51	17	8	9	84	42	42
40 - 44	67	33	34	10	6	4	57	27	30
45 - 49	68	38	30	5	1	4	63	37	26
50 - 54	56	33	23	6	3	3	50	30	20
55 - 59	54	15	39	4	1	3	50	14	36
60 - 64	49	26	23	8	4	4	41	22	19
65 - 69	32	17	15	6	4	2	26	13	13
70 - 74	38	24	14	4	3	1	34	21	13
75 - 79	27	13	14	5	3	2	22	10	12
80 - 84	18	11	7	1	0	1	17	11	6
85 y más	7	2	5	1	0	1	6	2	4
RDE	76.1			63.7			78.2		
% 60 Años y más	10.2			11.3			10.1		
20- Ojos de Agua									
TOTAL	3,667	1,643	2,024	800	357	443	2,867	1,286	1,581
00	65	30	35	13	4	9	52	26	26
1 - 4	236	100	136	37	15	22	199	85	114
5 - 9	500	227	273	100	59	41	400	168	232
10 - 14	625	299	326	106	47	59	519	252	267
15 - 19	437	200	237	102	42	60	335	158	177
20 - 24	256	114	142	55	25	30	201	89	112
25 - 29	210	82	128	48	14	34	162	68	94
30 - 34	216	82	134	37	14	23	179	68	111
35 - 39	186	74	112	45	14	31	141	60	81
40 - 44	155	73	82	49	25	24	106	48	58
45 - 49	138	61	77	35	14	21	103	47	56
50 - 54	136	52	84	33	10	23	103	42	61
55 - 59	134	65	69	43	22	21	91	43	48
60 - 64	117	60	57	32	15	17	85	45	40
65 - 69	100	49	51	22	15	7	78	34	44
70 - 74	61	29	32	19	9	10	42	20	22
75 - 79	37	19	18	8	4	4	29	15	14
80 - 84	24	12	12	5	4	1	19	8	11
85 y más	34	15	19	11	5	6	23	10	13
RDE	84.7			67.0			90.4		
% 60 Años y más	10.2			12.1			9.6		

EL SALVADOR.

CUADRO 3

POBLACIÓN POR ÁREA DE RESIDENCIA Y SEXO, SEGÚN DEPARTAMENTO, MUNICIPIO, GRUPOS DE EDAD, RELACIÓN DE DEPENDENCIA DE LA EDAD (RDE) Y PORCENTAJE DE POBLACIÓN DE 60 AÑOS Y MÁS. CENSO 2007

DEPARTAMENTO, MUNICIPIO, GRUPOS DE EDAD, RDE Y % 60 AÑOS Y MÁS	POBLACIÓN TOTAL			URBANO			RURAL		
	TOTAL	HOMBRES	MUJERES	TOTAL	HOMBRES	MUJERES	TOTAL	HOMBRES	MUJERES
21- Potonico									
TOTAL	1,586	758	828	767	362	405	819	396	423
00	25	16	9	13	8	5	12	8	4
1 - 4	86	45	41	37	20	17	49	25	24
5 - 9	147	75	72	79	43	36	68	32	36
10 - 14	184	89	95	91	43	48	93	46	47
15 - 19	177	92	85	65	33	32	112	59	53
20 - 24	116	53	63	51	27	24	65	26	39
25 - 29	112	53	59	57	24	33	55	29	26
30 - 34	111	44	67	60	24	36	51	20	31
35 - 39	105	50	55	55	27	28	50	23	27
40 - 44	89	40	49	44	22	22	45	18	27
45 - 49	52	26	26	25	12	13	27	14	13
50 - 54	78	34	44	35	14	21	43	20	23
55 - 59	66	34	32	32	19	13	34	15	19
60 - 64	59	24	35	32	10	22	27	14	13
65 - 69	47	20	27	24	11	13	23	9	14
70 - 74	45	22	23	23	8	15	22	14	8
75 - 79	39	17	22	22	9	13	17	8	9
80 - 84	23	14	9	8	2	6	15	12	3
85 y más	25	10	15	14	6	8	11	4	7
RDE	64.4			68.2			60.9		
% 60 Años y más	15.0			16.0			14.0		
22- San Antonio de la Cruz									
TOTAL	1,854	914	940	129	68	61	1,725	846	879
00	25	14	11	0	0	0	25	14	11
1 - 4	148	76	72	13	9	4	135	67	68
5 - 9	281	142	139	23	13	10	258	129	129
10 - 14	360	182	178	29	14	15	331	168	163
15 - 19	248	129	119	13	9	4	235	120	115
20 - 24	114	55	59	4	1	3	110	54	56
25 - 29	93	43	50	9	4	5	84	39	45
30 - 34	94	41	53	10	4	6	84	37	47
35 - 39	81	36	45	6	3	3	75	33	42
40 - 44	82	37	45	7	3	4	75	34	41
45 - 49	74	40	34	4	3	1	70	37	33
50 - 54	69	28	41	2	0	2	67	28	39
55 - 59	35	16	19	1	0	1	34	16	18
60 - 64	42	23	19	0	0	0	42	23	19
65 - 69	33	16	17	1	1	0	32	15	17
70 - 74	30	18	12	6	4	2	24	14	10
75 - 79	25	10	15	1	0	1	24	10	14
80 - 84	10	6	4	0	0	0	10	6	4
85 y más	10	2	8	0	0	0	10	2	8
RDE	98.9			130.4			96.9		
% 60 Años y más	8.1			6.2			8.2		
23- San Antonio los Ranchos									
TOTAL	1,619	792	827	618	298	320	1,001	494	507
00	23	10	13	7	2	5	16	8	8
1 - 4	103	52	51	42	16	26	61	36	25
5 - 9	192	103	89	75	40	35	117	63	54
10 - 14	236	123	113	105	56	49	131	67	64
15 - 19	214	104	110	108	55	53	106	49	57
20 - 24	125	59	66	40	18	22	85	41	44
25 - 29	82	43	39	24	15	9	58	28	30
30 - 34	107	43	64	35	12	23	72	31	41
35 - 39	88	46	42	36	15	21	52	31	21
40 - 44	68	29	39	28	11	17	40	18	22
45 - 49	54	20	34	23	9	14	31	11	20
50 - 54	72	35	37	22	12	10	50	23	27
55 - 59	59	24	35	22	8	14	37	16	21
60 - 64	63	35	28	15	8	7	48	27	21
65 - 69	41	26	15	14	11	3	27	15	12
70 - 74	31	10	21	9	3	6	22	7	15
75 - 79	23	9	14	5	3	2	18	6	12
80 - 84	19	12	7	3	2	1	16	10	6
85 y más	19	9	10	5	2	3	14	7	7
RDE	73.7			75.1			72.9		
% 60 Años y más	12.1			8.3			14.5		

EL SALVADOR.

CUADRO 3

POBLACIÓN POR ÁREA DE RESIDENCIA Y SEXO, SEGÚN DEPARTAMENTO, MUNICIPIO, GRUPOS DE EDAD, RELACIÓN DE DEPENDENCIA DE LA EDAD (RDE) Y PORCENTAJE DE POBLACIÓN DE 60 AÑOS Y MÁS. CENSO 2007

DEPARTAMENTO, MUNICIPIO, GRUPOS DE EDAD, RDE Y % 60 AÑOS Y MÁS	POBLACIÓN TOTAL			URBANO			RURAL		
	TOTAL	HOMBRES	MUJERES	TOTAL	HOMBRES	MUJERES	TOTAL	HOMBRES	MUJERES
24- San Fernando									
TOTAL	2,593	1,272	1,321	631	317	314	1,962	955	1,007
00	51	23	28	8	5	3	43	18	25
1 - 4	241	117	124	57	21	36	184	96	88
5 - 9	426	218	208	91	52	39	335	166	169
10 - 14	391	211	180	101	60	41	290	151	139
15 - 19	284	143	141	66	30	36	218	113	105
20 - 24	217	110	107	53	28	25	164	82	82
25 - 29	167	75	92	39	17	22	128	58	70
30 - 34	130	49	81	27	10	17	103	39	64
35 - 39	143	70	73	40	18	22	103	52	51
40 - 44	84	39	45	27	13	14	57	26	31
45 - 49	91	36	55	22	11	11	69	25	44
50 - 54	86	35	51	20	11	9	66	24	42
55 - 59	65	31	34	16	7	9	49	24	25
60 - 64	78	31	47	21	8	13	57	23	34
65 - 69	46	28	18	17	8	9	29	20	9
70 - 74	44	28	16	9	6	3	35	22	13
75 - 79	27	19	8	10	7	3	17	12	5
80 - 84	7	3	4	2	1	1	5	2	3
85 y más	15	6	9	5	4	1	10	2	8
RDE	92.8			90.6			93.5		
% 60 Años y más	8.4			10.1			7.8		
25- San Francisco Lempa									
TOTAL	862	426	436	598	293	305	264	133	131
00	4	0	4	3	0	3	1	0	1
1 - 4	40	19	21	30	14	16	10	5	5
5 - 9	94	49	45	57	28	29	37	21	16
10 - 14	118	74	44	86	55	31	32	19	13
15 - 19	116	63	53	69	37	32	47	26	21
20 - 24	42	20	22	31	15	16	11	5	6
25 - 29	41	23	18	34	19	15	7	4	3
30 - 34	48	22	26	33	17	16	15	5	10
35 - 39	70	29	41	53	22	31	17	7	10
40 - 44	43	17	26	34	13	21	9	4	5
45 - 49	45	26	19	34	17	17	11	9	2
50 - 54	30	13	17	19	10	9	11	3	8
55 - 59	26	10	16	17	6	11	9	4	5
60 - 64	35	13	22	23	7	16	12	6	6
65 - 69	30	15	15	24	13	11	6	2	4
70 - 74	28	11	17	14	6	8	14	5	9
75 - 79	22	11	11	14	5	9	8	6	2
80 - 84	13	5	8	9	3	6	4	2	2
85 y más	17	6	11	14	6	8	3	0	3
RDE	73.8			72.3			77.2		
% 60 Años y más	16.8			16.4			17.8		
26- San Francisco Morazán									
TOTAL	3,919	1,987	1,932	704	322	382	3,215	1,665	1,550
00	68	35	33	10	3	7	58	32	26
1 - 4	374	203	171	47	23	24	327	180	147
5 - 9	543	275	268	76	35	41	467	240	227
10 - 14	601	318	283	90	42	48	511	276	235
15 - 19	490	252	238	83	40	43	407	212	195
20 - 24	305	160	145	53	21	32	252	139	113
25 - 29	234	113	121	44	19	25	190	94	96
30 - 34	205	99	106	44	19	25	161	80	81
35 - 39	201	93	108	46	21	25	155	72	83
40 - 44	171	78	93	36	15	21	135	63	72
45 - 49	142	77	65	37	22	15	105	55	50
50 - 54	123	53	70	29	14	15	94	39	55
55 - 59	106	52	54	16	6	10	90	46	44
60 - 64	105	47	58	21	9	12	84	38	46
65 - 69	82	41	41	14	4	10	68	37	31
70 - 74	66	34	32	23	10	13	43	24	19
75 - 79	45	25	20	11	8	3	34	17	17
80 - 84	35	20	15	18	8	10	17	12	5
85 y más	23	12	11	6	3	3	17	9	8
RDE	88.2			72.1			92.2		
% 60 Años y más	9.1			13.2			8.2		

EL SALVADOR.

CUADRO 3

POBLACIÓN POR ÁREA DE RESIDENCIA Y SEXO, SEGÚN DEPARTAMENTO, MUNICIPIO, GRUPOS DE EDAD, RELACIÓN DE DEPENDENCIA DE LA EDAD (RDE) Y PORCENTAJE DE POBLACIÓN DE 60 AÑOS Y MÁS. CENSO 2007

DEPARTAMENTO, MUNICIPIO, GRUPOS DE EDAD, RDE Y % 60 AÑOS Y MÁS	POBLACIÓN TOTAL			URBANO			RURAL		
	TOTAL	HOMBRES	MUJERES	TOTAL	HOMBRES	MUJERES	TOTAL	HOMBRES	MUJERES
27- San Ignacio									
TOTAL	8,611	4,055	4,556	1,233	548	685	7,378	3,507	3,871
00	156	78	78	17	9	8	139	69	70
1 - 4	679	349	330	93	50	43	586	299	287
5 - 9	1,292	647	645	144	75	69	1,148	572	576
10 - 14	1,351	707	644	175	95	80	1,176	612	564
15 - 19	1,098	543	555	163	77	86	935	466	469
20 - 24	651	268	383	90	27	63	561	241	320
25 - 29	504	209	295	61	20	41	443	189	254
30 - 34	444	157	287	82	29	53	362	128	234
35 - 39	454	189	265	67	22	45	387	167	220
40 - 44	368	154	214	68	26	42	300	128	172
45 - 49	372	163	209	60	28	32	312	135	177
50 - 54	324	147	177	50	21	29	274	126	148
55 - 59	234	108	126	41	18	23	193	90	103
60 - 64	186	87	99	41	15	26	145	72	73
65 - 69	165	85	80	18	8	10	147	77	70
70 - 74	115	54	61	17	6	11	98	48	50
75 - 79	107	49	58	23	8	15	84	41	43
80 - 84	55	29	26	16	9	7	39	20	19
85 y más	56	32	24	7	5	2	49	27	22
RDE	85.8			70.5			88.6		
% 60 Años y más	7.9			9.9			7.6		
28- San Isidro Labrador									
TOTAL	2,592	1,243	1,349	1,134	542	592	1,458	701	757
00	37	22	15	15	9	6	22	13	9
1 - 4	166	86	80	70	36	34	96	50	46
5 - 9	286	144	142	122	63	59	164	81	83
10 - 14	454	222	232	200	97	103	254	125	129
15 - 19	385	200	185	152	73	79	233	127	106
20 - 24	211	97	114	91	37	54	120	60	60
25 - 29	178	88	90	71	34	37	107	54	53
30 - 34	162	72	90	75	34	41	87	38	49
35 - 39	128	52	76	68	31	37	60	21	39
40 - 44	96	31	65	51	20	31	45	11	34
45 - 49	104	51	53	46	29	17	58	22	36
50 - 54	78	38	40	32	14	18	46	24	22
55 - 59	65	31	34	24	12	12	41	19	22
60 - 64	56	25	31	29	14	15	27	11	16
65 - 69	55	28	27	26	14	12	29	14	15
70 - 74	51	20	31	27	10	17	24	10	14
75 - 79	42	21	21	19	10	9	23	11	12
80 - 84	14	9	5	6	3	3	8	6	2
85 y más	24	6	18	10	2	8	14	4	10
RDE	77.2			77.5			76.9		
% 60 Años y más	9.3			10.3			8.6		
29- San Luis del Carmen									
TOTAL	1,173	571	602	275	129	146	898	442	456
00	19	9	10	7	4	3	12	5	7
1 - 4	72	33	39	20	13	7	52	20	32
5 - 9	121	54	67	23	8	15	98	46	52
10 - 14	134	66	68	27	9	18	107	57	50
15 - 19	114	67	47	17	12	5	97	55	42
20 - 24	76	40	36	18	7	11	58	33	25
25 - 29	52	25	27	10	5	5	42	20	22
30 - 34	73	29	44	17	5	12	56	24	32
35 - 39	72	31	41	20	11	9	52	20	32
40 - 44	61	35	26	13	8	5	48	27	21
45 - 49	39	19	20	8	4	4	31	15	16
50 - 54	59	30	29	12	6	6	47	24	23
55 - 59	58	23	35	17	5	12	41	18	23
60 - 64	57	21	36	21	8	13	36	13	23
65 - 69	41	22	19	12	6	6	29	16	13
70 - 74	44	25	19	10	5	5	34	20	14
75 - 79	36	19	17	9	4	5	27	15	12
80 - 84	25	13	12	6	2	4	19	11	8
85 y más	20	10	10	8	7	1	12	3	9
RDE	77.5			79.7			76.8		
% 60 Años y más	19.0			24.0			17.5		

EL SALVADOR.

CUADRO 3

POBLACIÓN POR ÁREA DE RESIDENCIA Y SEXO, SEGÚN DEPARTAMENTO, MUNICIPIO, GRUPOS DE EDAD, RELACIÓN DE DEPENDENCIA DE LA EDAD (RDE) Y PORCENTAJE DE POBLACIÓN DE 60 AÑOS Y MÁS. CENSO 2007

DEPARTAMENTO, MUNICIPIO, GRUPOS DE EDAD, RDE Y % 60 AÑOS Y MÁS	POBLACIÓN TOTAL			URBANO			RURAL		
	TOTAL	HOMBRES	MUJERES	TOTAL	HOMBRES	MUJERES	TOTAL	HOMBRES	MUJERES
30- San Miguel de Mercedes									
TOTAL	2,487	1,236	1,251	1,027	484	543	1,460	752	708
00	48	23	25	24	10	14	24	13	11
1 - 4	196	100	96	65	37	28	131	63	68
5 - 9	274	153	121	114	55	59	160	98	62
10 - 14	316	147	169	132	62	70	184	85	99
15 - 19	273	140	133	96	44	52	177	96	81
20 - 24	184	85	99	84	37	47	100	48	52
25 - 29	177	89	88	56	24	32	121	65	56
30 - 34	180	93	87	71	38	33	109	55	54
35 - 39	133	61	72	62	28	34	71	33	38
40 - 44	105	40	65	56	21	35	49	19	30
45 - 49	110	49	61	46	22	24	64	27	37
50 - 54	76	34	42	28	10	18	48	24	24
55 - 59	91	42	49	24	11	13	67	31	36
60 - 64	81	44	37	39	15	24	42	29	13
65 - 69	75	39	36	34	16	18	41	23	18
70 - 74	58	30	28	39	21	18	19	9	10
75 - 79	41	23	18	21	11	10	20	12	8
80 - 84	34	21	13	21	12	9	13	9	4
85 y más	35	23	12	15	10	5	20	13	7
RDE	76.4			82.7			72.2		
% 60 Años y más	13.0			16.5			10.6		
31- San Rafael									
TOTAL	4,264	1,996	2,268	1,666	787	879	2,598	1,209	1,389
00	70	43	27	29	21	8	41	22	19
1 - 4	336	153	183	123	55	68	213	98	115
5 - 9	523	258	265	200	99	101	323	159	164
10 - 14	549	278	271	232	117	115	317	161	156
15 - 19	483	231	252	184	95	89	299	136	163
20 - 24	332	144	188	119	54	65	213	90	123
25 - 29	271	113	158	121	47	74	150	66	84
30 - 34	219	93	126	88	41	47	131	52	79
35 - 39	222	91	131	76	30	46	146	61	85
40 - 44	206	94	112	93	40	53	113	54	59
45 - 49	189	84	105	61	29	32	128	55	73
50 - 54	134	69	65	53	26	27	81	43	38
55 - 59	164	78	86	58	21	37	106	57	49
60 - 64	135	61	74	59	29	30	76	32	44
65 - 69	156	73	83	66	32	34	90	41	49
70 - 74	110	56	54	35	18	17	75	38	37
75 - 79	68	36	32	27	13	14	41	23	18
80 - 84	48	19	29	20	9	11	28	10	18
85 y más	49	22	27	22	11	11	27	11	16
RDE	81.1			82.7			80.0		
% 60 Años y más	13.3			13.7			13.0		
32- Santa Rita									
TOTAL	5,985	2,881	3,104	400	177	223	5,585	2,704	2,881
00	74	34	40	5	2	3	69	32	37
1 - 4	432	212	220	16	8	8	416	204	212
5 - 9	743	399	344	42	16	26	701	383	318
10 - 14	846	422	424	47	25	22	799	397	402
15 - 19	722	336	386	52	20	32	670	316	354
20 - 24	413	194	219	35	18	17	378	176	202
25 - 29	356	159	197	18	6	12	338	153	185
30 - 34	348	163	185	23	10	13	325	153	172
35 - 39	323	146	177	25	11	14	298	135	163
40 - 44	300	136	164	27	10	17	273	126	147
45 - 49	253	128	125	20	9	11	233	119	114
50 - 54	242	101	141	15	5	10	227	96	131
55 - 59	237	113	124	13	5	8	224	108	116
60 - 64	204	94	110	9	7	2	195	87	108
65 - 69	148	80	68	14	11	3	134	69	65
70 - 74	124	62	62	15	5	10	109	57	52
75 - 79	103	45	58	11	4	7	92	41	51
80 - 84	57	27	30	6	3	3	51	24	27
85 y más	60	30	30	7	2	5	53	28	25
RDE	76.1			68.8			76.7		
% 60 Años y más	11.6			15.5			11.4		

EL SALVADOR.

CUADRO 3

POBLACIÓN POR ÁREA DE RESIDENCIA Y SEXO, SEGÚN DEPARTAMENTO, MUNICIPIO, GRUPOS DE EDAD, RELACIÓN DE DEPENDENCIA DE LA EDAD (RDE) Y PORCENTAJE DE POBLACIÓN DE 60 AÑOS Y MÁS. CENSO 2007

DEPARTAMENTO, MUNICIPIO, GRUPOS DE EDAD, RDE Y % 60 AÑOS Y MÁS	POBLACIÓN TOTAL			URBANO			RURAL		
	TOTAL	HOMBRES	MUJERES	TOTAL	HOMBRES	MUJERES	TOTAL	HOMBRES	MUJERES
33- Tejutla									
TOTAL	13,608	6,565	7,043	5,429	2,559	2,870	8,179	4,006	4,173
00	210	104	106	95	46	49	115	58	57
1 - 4	1,044	531	513	393	194	199	651	337	314
5 - 9	1,833	919	914	720	359	361	1,113	560	553
10 - 14	1,929	1,003	926	761	381	380	1,168	622	546
15 - 19	1,626	800	826	653	311	342	973	489	484
20 - 24	1,049	461	588	423	184	239	626	277	349
25 - 29	917	425	492	339	155	184	578	270	308
30 - 34	808	366	442	332	140	192	476	226	250
35 - 39	730	356	374	303	152	151	427	204	223
40 - 44	606	269	337	259	114	145	347	155	192
45 - 49	543	221	322	224	97	127	319	124	195
50 - 54	538	250	288	220	95	125	318	155	163
55 - 59	433	203	230	158	74	84	275	129	146
60 - 64	375	171	204	147	60	87	228	111	117
65 - 69	320	150	170	132	64	68	188	86	102
70 - 74	233	125	108	78	38	40	155	87	68
75 - 79	201	107	94	95	50	45	106	57	49
80 - 84	113	64	49	57	28	29	56	36	20
85 y más	100	40	60	40	17	23	60	23	37
RDE	78.5			77.5			79.1		
% 60 Años y más	9.9			10.1			9.7		
05 - DEPARTAMENTO LA LIBERTAD									
TOTAL	660,652	314,066	346,586	463,215	216,333	246,882	197,437	97,733	99,704
00	11,615	5,912	5,703	7,683	3,939	3,744	3,932	1,973	1,959
1 - 4	52,029	26,514	25,515	34,382	17,612	16,770	17,647	8,902	8,745
5 - 9	77,887	39,763	38,124	49,987	25,463	24,524	27,900	14,300	13,600
10 - 14	77,953	39,593	38,360	50,850	25,542	25,308	27,103	14,051	13,052
15 - 19	67,277	33,454	33,823	44,983	21,928	23,055	22,294	11,526	10,768
20 - 24	57,310	26,976	30,334	40,659	18,832	21,827	16,651	8,144	8,507
25 - 29	55,512	25,288	30,224	40,937	18,476	22,461	14,575	6,812	7,763
30 - 34	48,787	21,995	26,792	36,353	16,235	20,118	12,434	5,760	6,674
35 - 39	42,518	19,120	23,398	31,761	14,163	17,598	10,757	4,957	5,800
40 - 44	36,764	16,280	20,484	27,658	12,081	15,577	9,106	4,199	4,907
45 - 49	30,218	13,482	16,736	22,715	9,958	12,757	7,503	3,524	3,979
50 - 54	25,551	11,454	14,097	19,164	8,405	10,759	6,387	3,049	3,338
55 - 59	20,538	9,441	11,097	15,134	6,778	8,356	5,404	2,663	2,741
60 - 64	16,373	7,410	8,963	11,796	5,133	6,663	4,577	2,277	2,300
65 - 69	13,127	5,824	7,303	9,469	4,024	5,445	3,658	1,800	1,858
70 - 74	9,843	4,318	5,525	6,975	2,885	4,090	2,868	1,433	1,435
75 - 79	7,737	3,281	4,456	5,593	2,191	3,402	2,144	1,090	1,054
80 - 84	4,846	2,031	2,815	3,516	1,359	2,157	1,330	672	658
85 y más	4,767	1,930	2,837	3,600	1,329	2,271	1,167	601	566
RDE	64.8			59.1			80.0		
% 60 Años y más	8.6			8.8			8.0		
01- Santa Tecla									
TOTAL	121,908	55,780	66,128	108,840	49,315	59,525	13,068	6,465	6,603
00	1,768	896	872	1,501	756	745	267	140	127
1 - 4	7,417	3,771	3,646	6,246	3,188	3,058	1,171	583	588
5 - 9	10,532	5,324	5,208	8,809	4,472	4,337	1,723	852	871
10 - 14	11,560	5,860	5,700	9,914	5,011	4,903	1,646	849	797
15 - 19	11,746	5,675	6,071	10,338	4,948	5,390	1,408	727	681
20 - 24	11,002	5,154	5,848	9,865	4,580	5,285	1,137	574	563
25 - 29	10,336	4,714	5,622	9,323	4,234	5,089	1,013	480	533
30 - 34	8,949	3,838	5,111	8,095	3,445	4,650	854	393	461
35 - 39	8,653	3,733	4,920	7,924	3,398	4,526	729	335	394
40 - 44	8,661	3,693	4,968	7,971	3,367	4,604	690	326	364
45 - 49	7,610	3,289	4,321	6,989	2,983	4,006	621	306	315
50 - 54	6,418	2,900	3,518	5,978	2,687	3,291	440	213	227
55 - 59	4,851	2,200	2,651	4,485	2,020	2,465	366	180	186
60 - 64	3,528	1,528	2,000	3,241	1,373	1,868	287	155	132
65 - 69	2,754	1,138	1,616	2,543	1,026	1,517	211	112	99
70 - 74	2,122	779	1,343	1,937	688	1,249	185	91	94
75 - 79	1,737	596	1,141	1,596	536	1,060	141	60	81
80 - 84	1,089	370	719	993	313	680	96	57	39
85 y más	1,175	322	853	1,092	290	802	83	32	51
RDE	49.1			46.7			73.2		
% 60 Años y más	10.2			10.5			7.7		

EL SALVADOR.

CUADRO 3

POBLACIÓN POR ÁREA DE RESIDENCIA Y SEXO, SEGÚN DEPARTAMENTO, MUNICIPIO, GRUPOS DE EDAD, RELACIÓN DE DEPENDENCIA DE LA EDAD (RDE) Y PORCENTAJE DE POBLACIÓN DE 60 AÑOS Y MÁS. CENSO 2007

DEPARTAMENTO, MUNICIPIO, GRUPOS DE EDAD, RDE Y % 60 AÑOS Y MÁS	POBLACIÓN TOTAL			URBANO			RURAL		
	TOTAL	HOMBRES	MUJERES	TOTAL	HOMBRES	MUJERES	TOTAL	HOMBRES	MUJERES
02- Antiguo Cuscatlán									
TOTAL	33,698	15,276	18,422	33,698	15,276	18,422	0	0	0
00	399	225	174	399	225	174	0	0	0
1 - 4	1,764	901	863	1,764	901	863	0	0	0
5 - 9	2,513	1,268	1,245	2,513	1,268	1,245	0	0	0
10 - 14	2,773	1,354	1,419	2,773	1,354	1,419	0	0	0
15 - 19	2,941	1,432	1,509	2,941	1,432	1,509	0	0	0
20 - 24	2,989	1,366	1,623	2,989	1,366	1,623	0	0	0
25 - 29	2,952	1,308	1,644	2,952	1,308	1,644	0	0	0
30 - 34	2,579	1,090	1,489	2,579	1,090	1,489	0	0	0
35 - 39	2,412	1,066	1,346	2,412	1,066	1,346	0	0	0
40 - 44	2,369	1,061	1,308	2,369	1,061	1,308	0	0	0
45 - 49	2,277	954	1,323	2,277	954	1,323	0	0	0
50 - 54	2,030	873	1,157	2,030	873	1,157	0	0	0
55 - 59	1,694	765	929	1,694	765	929	0	0	0
60 - 64	1,237	558	679	1,237	558	679	0	0	0
65 - 69	944	390	554	944	390	554	0	0	0
70 - 74	625	268	357	625	268	357	0	0	0
75 - 79	504	177	327	504	177	327	0	0	0
80 - 84	335	109	226	335	109	226	0	0	0
85 y más	361	111	250	361	111	250	0	0	0
RDE	43.5			43.5			0.0		
% 60 Años y más	11.9			11.9			0.0		
03- Ciudad Arce									
TOTAL	60,314	29,073	31,241	41,483	19,819	21,664	18,831	9,254	9,577
00	1,079	552	527	739	373	366	340	179	161
1 - 4	5,019	2,576	2,443	3,431	1,770	1,661	1,588	806	782
5 - 9	7,563	3,906	3,657	5,014	2,578	2,436	2,549	1,328	1,221
10 - 14	7,589	3,915	3,674	5,054	2,610	2,444	2,535	1,305	1,230
15 - 19	6,275	3,094	3,181	4,169	2,057	2,112	2,106	1,037	1,069
20 - 24	5,289	2,445	2,844	3,649	1,662	1,987	1,640	783	857
25 - 29	5,040	2,287	2,753	3,619	1,623	1,996	1,421	664	757
30 - 34	4,390	2,031	2,359	3,151	1,458	1,693	1,239	573	666
35 - 39	3,743	1,702	2,041	2,685	1,222	1,463	1,058	480	578
40 - 44	3,015	1,358	1,657	2,128	953	1,175	887	405	482
45 - 49	2,497	1,094	1,403	1,715	747	968	782	347	435
50 - 54	2,026	948	1,078	1,431	650	781	595	298	297
55 - 59	1,768	803	965	1,243	559	684	525	244	281
60 - 64	1,352	634	718	940	423	517	412	211	201
65 - 69	1,202	559	643	831	378	453	371	181	190
70 - 74	880	407	473	605	265	340	275	142	133
75 - 79	723	329	394	469	207	262	254	122	132
80 - 84	452	212	240	322	139	183	130	73	57
85 y más	412	221	191	288	145	143	124	76	48
RDE	70.4			67.7			76.6		
% 60 Años y más	8.3			8.3			8.3		
04- Colón									
TOTAL	96,989	45,781	51,208	91,212	42,915	48,297	5,777	2,866	2,911
00	1,775	903	872	1,679	859	820	96	44	52
1 - 4	8,166	4,166	4,000	7,674	3,916	3,758	492	250	242
5 - 9	11,650	5,973	5,677	10,866	5,567	5,299	784	406	378
10 - 14	11,208	5,673	5,535	10,493	5,302	5,191	715	371	344
15 - 19	9,248	4,583	4,665	8,638	4,253	4,385	610	330	280
20 - 24	8,415	3,780	4,635	7,895	3,535	4,360	520	245	275
25 - 29	9,289	4,161	5,128	8,804	3,942	4,862	485	219	266
30 - 34	8,517	3,866	4,651	8,154	3,712	4,442	363	154	209
35 - 39	6,839	3,107	3,732	6,510	2,949	3,561	329	158	171
40 - 44	5,384	2,396	2,988	5,061	2,247	2,814	323	149	174
45 - 49	3,972	1,808	2,164	3,744	1,703	2,041	228	105	123
50 - 54	3,263	1,368	1,895	3,049	1,259	1,790	214	109	105
55 - 59	2,485	1,090	1,395	2,319	1,002	1,317	166	88	78
60 - 64	2,005	895	1,110	1,880	826	1,054	125	69	56
65 - 69	1,571	673	898	1,475	622	853	96	51	45
70 - 74	1,146	465	681	1,054	425	629	92	40	52
75 - 79	959	421	538	893	380	513	66	41	25
80 - 84	554	236	318	520	220	300	34	16	18
85 y más	543	217	326	504	196	308	39	21	18
RDE	63.2			62.7			71.8		
% 60 Años y más	7.0			6.9			7.8		

EL SALVADOR.

CUADRO 3

POBLACIÓN POR ÁREA DE RESIDENCIA Y SEXO, SEGÚN DEPARTAMENTO, MUNICIPIO, GRUPOS DE EDAD, RELACIÓN DE DEPENDENCIA DE LA EDAD (RDE) Y PORCENTAJE DE POBLACIÓN DE 60 AÑOS Y MÁS. CENSO 2007

DEPARTAMENTO, MUNICIPIO, GRUPOS DE EDAD, RDE Y % 60 AÑOS Y MÁS	POBLACIÓN TOTAL			URBANO			RURAL		
	TOTAL	HOMBRES	MUJERES	TOTAL	HOMBRES	MUJERES	TOTAL	HOMBRES	MUJERES
05- Comasagua									
TOTAL	11,870	5,966	5,904	2,872	1,365	1,507	8,998	4,601	4,397
00	214	89	125	44	18	26	170	71	99
1 - 4	1,079	545	534	251	120	131	828	425	403
5 - 9	1,687	862	825	358	170	188	1,329	692	637
10 - 14	1,566	837	729	356	182	174	1,210	655	555
15 - 19	1,283	687	596	296	148	148	987	539	448
20 - 24	1,029	531	498	258	125	133	771	406	365
25 - 29	902	445	457	227	117	110	675	328	347
30 - 34	768	361	407	205	92	113	563	269	294
35 - 39	682	333	349	191	93	98	491	240	251
40 - 44	549	263	286	172	75	97	377	188	189
45 - 49	443	221	222	118	59	59	325	162	163
50 - 54	391	181	210	89	41	48	302	140	162
55 - 59	310	137	173	74	28	46	236	109	127
60 - 64	290	138	152	64	21	43	226	117	109
65 - 69	231	114	117	61	27	34	170	87	83
70 - 74	179	84	95	38	18	20	141	66	75
75 - 79	116	61	55	36	17	19	80	44	36
80 - 84	87	43	44	20	8	12	67	35	32
85 y más	64	34	30	14	6	8	50	28	22
RDE	78.6			69.5			81.7		
% 60 Años y más	8.1			8.1			8.2		
06- Chiltiupán									
TOTAL	10,902	5,489	5,413	777	359	418	10,125	5,130	4,995
00	232	128	104	13	6	7	219	122	97
1 - 4	1,014	517	497	58	26	32	956	491	465
5 - 9	1,692	875	817	114	51	63	1,578	824	754
10 - 14	1,646	868	778	113	54	59	1,533	814	719
15 - 19	1,241	639	602	72	32	40	1,169	607	562
20 - 24	884	450	434	54	28	26	830	422	408
25 - 29	751	362	389	48	22	26	703	340	363
30 - 34	627	299	328	41	23	18	586	276	310
35 - 39	562	258	304	59	24	35	503	234	269
40 - 44	454	201	253	35	16	19	419	185	234
45 - 49	343	168	175	26	13	13	317	155	162
50 - 54	312	157	155	28	13	15	284	144	140
55 - 59	293	149	144	21	11	10	272	138	134
60 - 64	233	115	118	22	8	14	211	107	104
65 - 69	220	98	122	29	10	19	191	88	103
70 - 74	151	85	66	12	8	4	139	77	62
75 - 79	131	67	64	13	6	7	118	61	57
80 - 84	64	26	38	10	4	6	54	22	32
85 y más	52	27	25	9	4	5	43	23	20
RDE	91.3			91.4			91.3		
% 60 Años y más	7.8			12.2			7.5		
07- Huizúcar									
TOTAL	14,465	7,028	7,437	4,841	2,309	2,532	9,624	4,719	4,905
00	297	147	150	94	57	37	203	90	113
1 - 4	1,326	708	618	406	219	187	920	489	431
5 - 9	1,976	1,013	963	613	304	309	1,363	709	654
10 - 14	1,953	1,015	938	641	334	307	1,312	681	631
15 - 19	1,526	748	778	523	263	260	1,003	485	518
20 - 24	1,283	610	673	448	199	249	835	411	424
25 - 29	1,187	565	622	391	184	207	796	381	415
30 - 34	938	434	504	322	134	188	616	300	316
35 - 39	814	357	457	293	140	153	521	217	304
40 - 44	645	279	366	228	99	129	417	180	237
45 - 49	528	243	285	165	74	91	363	169	194
50 - 54	471	211	260	183	76	107	288	135	153
55 - 59	376	183	193	142	57	85	234	126	108
60 - 64	352	143	209	115	47	68	237	96	141
65 - 69	253	132	121	98	53	45	155	79	76
70 - 74	203	89	114	62	24	38	141	65	76
75 - 79	152	79	73	55	26	29	97	53	44
80 - 84	91	36	55	25	8	17	66	28	38
85 y más	94	36	58	37	11	26	57	25	32
RDE	78.1			72.3			81.2		
% 60 Años y más	7.9			8.1			7.8		

EL SALVADOR.

CUADRO 3

POBLACIÓN POR ÁREA DE RESIDENCIA Y SEXO, SEGÚN DEPARTAMENTO, MUNICIPIO, GRUPOS DE EDAD, RELACIÓN DE DEPENDENCIA DE LA EDAD (RDE) Y PORCENTAJE DE POBLACIÓN DE 60 AÑOS Y MÁS. CENSO 2007

DEPARTAMENTO, MUNICIPIO, GRUPOS DE EDAD, RDE Y % 60 AÑOS Y MÁS	POBLACIÓN TOTAL			URBANO			RURAL		
	TOTAL	HOMBRES	MUJERES	TOTAL	HOMBRES	MUJERES	TOTAL	HOMBRES	MUJERES
08- Jayaque									
TOTAL	11,058	5,409	5,649	6,894	3,325	3,569	4,164	2,084	2,080
00	219	124	95	140	80	60	79	44	35
1 - 4	928	457	471	576	283	293	352	174	178
5 - 9	1,403	726	677	852	431	421	551	295	256
10 - 14	1,317	678	639	787	411	376	530	267	263
15 - 19	1,102	547	555	673	331	342	429	216	213
20 - 24	1,027	501	526	645	315	330	382	186	196
25 - 29	934	440	494	584	257	327	350	183	167
30 - 34	775	382	393	495	243	252	280	139	141
35 - 39	615	294	321	393	185	208	222	109	113
40 - 44	567	254	313	364	161	203	203	93	110
45 - 49	454	216	238	290	142	148	164	74	90
50 - 54	369	170	199	231	109	122	138	61	77
55 - 59	327	147	180	205	86	119	122	61	61
60 - 64	285	141	144	183	88	95	102	53	49
65 - 69	239	106	133	144	54	90	95	52	43
70 - 74	192	90	102	136	65	71	56	25	31
75 - 79	144	61	83	93	36	57	51	25	26
80 - 84	86	42	44	51	26	25	35	16	19
85 y más	75	33	42	52	22	30	23	11	12
RDE	71.3			69.7			74.1		
% 60 Años y más	9.2			9.6			8.7		
09- Jicalapa									
TOTAL	5,116	2,543	2,573	420	213	207	4,696	2,330	2,366
00	119	54	65	8	2	6	111	52	59
1 - 4	493	244	249	45	23	22	448	221	227
5 - 9	815	408	407	64	37	27	751	371	380
10 - 14	782	420	362	62	27	35	720	393	327
15 - 19	603	318	285	42	19	23	561	299	262
20 - 24	405	198	207	31	21	10	374	177	197
25 - 29	312	138	174	41	18	23	271	120	151
30 - 34	287	133	154	26	16	10	261	117	144
35 - 39	260	113	147	22	7	15	238	106	132
40 - 44	204	85	119	14	7	7	190	78	112
45 - 49	198	111	87	13	9	4	185	102	83
50 - 54	141	70	71	7	4	3	134	66	68
55 - 59	119	57	62	8	3	5	111	54	57
60 - 64	118	60	58	11	6	5	107	54	53
65 - 69	84	36	48	9	3	6	75	33	42
70 - 74	64	36	28	6	4	2	58	32	26
75 - 79	54	30	24	7	5	2	47	25	22
80 - 84	36	21	15	2	2	0	34	19	15
85 y más	22	11	11	2	0	2	20	11	9
RDE	93.3			95.3			93.1		
% 60 Años y más	7.4			8.8			7.3		
10- La Libertad									
TOTAL	35,997	17,399	18,598	23,103	11,047	12,056	12,894	6,352	6,542
00	761	390	371	465	244	221	296	146	150
1 - 4	3,173	1,609	1,564	1,947	1,003	944	1,226	606	620
5 - 9	4,649	2,420	2,229	2,839	1,480	1,359	1,810	940	870
10 - 14	4,750	2,403	2,347	2,942	1,470	1,472	1,808	933	875
15 - 19	3,962	1,976	1,986	2,448	1,207	1,241	1,514	769	745
20 - 24	3,167	1,516	1,651	2,051	980	1,071	1,116	536	580
25 - 29	2,795	1,309	1,486	1,851	855	996	944	454	490
30 - 34	2,413	1,092	1,321	1,578	711	867	835	381	454
35 - 39	2,098	952	1,146	1,425	648	777	673	304	369
40 - 44	1,808	807	1,001	1,241	537	704	567	270	297
45 - 49	1,424	651	773	913	408	505	511	243	268
50 - 54	1,198	534	664	808	352	456	390	182	208
55 - 59	976	467	509	660	305	355	316	162	154
60 - 64	793	370	423	548	256	292	245	114	131
65 - 69	672	285	387	456	187	269	216	98	118
70 - 74	485	221	264	346	143	203	139	78	61
75 - 79	365	176	189	258	121	137	107	55	52
80 - 84	251	116	135	160	73	87	91	43	48
85 y más	257	105	152	167	67	100	90	38	52
RDE	74.5			70.8			81.3		
% 60 Años y más	7.8			8.4			6.9		

EL SALVADOR.

CUADRO 3

POBLACIÓN POR ÁREA DE RESIDENCIA Y SEXO, SEGÚN DEPARTAMENTO, MUNICIPIO, GRUPOS DE EDAD, RELACIÓN DE DEPENDENCIA DE LA EDAD (RDE) Y PORCENTAJE DE POBLACIÓN DE 60 AÑOS Y MÁS. CENSO 2007

DEPARTAMENTO, MUNICIPIO, GRUPOS DE EDAD, RDE Y % 60 AÑOS Y MÁS	POBLACIÓN TOTAL			URBANO			RURAL		
	TOTAL	HOMBRES	MUJERES	TOTAL	HOMBRES	MUJERES	TOTAL	HOMBRES	MUJERES
11- Nuevo Cuscatlán									
TOTAL	6,897	3,280	3,617	4,075	1,922	2,153	2,822	1,358	1,464
00	72	37	35	39	20	19	33	17	16
1 - 4	502	258	244	315	169	146	187	89	98
5 - 9	866	436	430	513	263	250	353	173	180
10 - 14	820	428	392	495	250	245	325	178	147
15 - 19	698	360	338	396	193	203	302	167	135
20 - 24	642	289	353	396	177	219	246	112	134
25 - 29	612	285	327	400	182	218	212	103	109
30 - 34	544	253	291	336	163	173	208	90	118
35 - 39	471	209	262	266	117	149	205	92	113
40 - 44	374	159	215	198	80	118	176	79	97
45 - 49	302	138	164	161	67	94	141	71	70
50 - 54	249	125	124	139	72	67	110	53	57
55 - 59	190	71	119	105	37	68	85	34	51
60 - 64	160	75	85	97	36	61	63	39	24
65 - 69	132	47	85	69	28	41	63	19	44
70 - 74	89	40	49	54	26	28	35	14	21
75 - 79	75	32	43	34	14	20	41	18	23
80 - 84	48	18	30	24	10	14	24	8	16
85 y más	51	20	31	38	18	20	13	2	11
RDE	62.6			63.4			61.4		
% 60 Años y más	8.0			7.8			8.5		
12- Opico									
TOTAL	74,280	35,550	38,730	44,986	21,113	23,873	29,294	14,437	14,857
00	1,344	702	642	797	414	383	547	288	259
1 - 4	6,353	3,257	3,096	3,755	1,922	1,833	2,598	1,335	1,263
5 - 9	9,731	4,904	4,827	5,588	2,807	2,781	4,143	2,097	2,046
10 - 14	9,388	4,729	4,659	5,343	2,610	2,733	4,045	2,119	1,926
15 - 19	7,774	3,872	3,902	4,496	2,193	2,303	3,278	1,679	1,599
20 - 24	6,129	2,875	3,254	3,754	1,725	2,029	2,375	1,150	1,225
25 - 29	5,957	2,591	3,366	3,873	1,668	2,205	2,084	923	1,161
30 - 34	5,484	2,501	2,983	3,610	1,632	1,978	1,874	869	1,005
35 - 39	4,674	2,082	2,592	3,000	1,334	1,666	1,674	748	926
40 - 44	3,977	1,834	2,143	2,596	1,166	1,430	1,381	668	713
45 - 49	2,975	1,361	1,614	1,892	876	1,016	1,083	485	598
50 - 54	2,537	1,118	1,419	1,539	655	884	998	463	535
55 - 59	2,047	977	1,070	1,231	574	657	816	403	413
60 - 64	1,676	758	918	981	421	560	695	337	358
65 - 69	1,436	685	751	863	385	478	573	300	273
70 - 74	1,026	498	528	586	269	317	440	229	211
75 - 79	788	344	444	482	192	290	306	152	154
80 - 84	497	228	269	298	128	170	199	100	99
85 y más	487	234	253	302	142	160	185	92	93
RDE	71.8			66.8			80.2		
% 60 Años y más	8.0			7.8			8.2		
13- Quezaltepeque									
TOTAL	52,643	24,915	27,728	36,162	16,786	19,376	16,481	8,129	8,352
00	890	444	446	564	279	285	326	165	161
1 - 4	3,944	1,950	1,994	2,666	1,310	1,356	1,278	640	638
5 - 9	6,084	3,113	2,971	3,888	1,966	1,922	2,196	1,147	1,049
10 - 14	6,007	3,044	2,963	3,870	1,916	1,954	2,137	1,128	1,009
15 - 19	5,231	2,576	2,655	3,391	1,641	1,750	1,840	935	905
20 - 24	4,639	2,257	2,382	3,159	1,502	1,657	1,480	755	725
25 - 29	4,609	2,121	2,488	3,345	1,533	1,812	1,264	588	676
30 - 34	3,866	1,723	2,143	2,822	1,245	1,577	1,044	478	566
35 - 39	3,466	1,580	1,886	2,489	1,146	1,343	977	434	543
40 - 44	2,858	1,264	1,594	2,053	887	1,166	805	377	428
45 - 49	2,335	1,019	1,316	1,756	758	998	579	261	318
50 - 54	2,090	896	1,194	1,512	636	876	578	260	318
55 - 59	1,733	782	951	1,206	546	660	527	236	291
60 - 64	1,431	622	809	992	404	588	439	218	221
65 - 69	1,067	472	595	746	318	428	321	154	167
70 - 74	933	410	523	653	272	381	280	138	142
75 - 79	627	264	363	437	171	266	190	93	97
80 - 84	440	205	235	322	137	185	118	68	50
85 y más	393	173	220	291	119	172	102	54	48
RDE	63.2			59.1			72.9		
% 60 Años y más	9.3			9.5			8.8		

EL SALVADOR.

CUADRO 3

POBLACIÓN POR ÁREA DE RESIDENCIA Y SEXO, SEGÚN DEPARTAMENTO, MUNICIPIO, GRUPOS DE EDAD, RELACIÓN DE DEPENDENCIA DE LA EDAD (RDE) Y PORCENTAJE DE POBLACIÓN DE 60 AÑOS Y MÁS. CENSO 2007

DEPARTAMENTO, MUNICIPIO, GRUPOS DE EDAD, RDE Y % 60 AÑOS Y MÁS	POBLACIÓN TOTAL			URBANO			RURAL		
	TOTAL	HOMBRES	MUJERES	TOTAL	HOMBRES	MUJERES	TOTAL	HOMBRES	MUJERES
14- Sacacoyo									
TOTAL	12,299	5,974	6,325	9,872	4,753	5,119	2,427	1,221	1,206
00	231	112	119	185	87	98	46	25	21
1 - 4	988	527	461	779	418	361	209	109	100
5 - 9	1,592	812	780	1,277	636	641	315	176	139
10 - 14	1,447	750	697	1,160	599	561	287	151	136
15 - 19	1,285	610	675	1,025	486	539	260	124	136
20 - 24	1,092	534	558	876	425	451	216	109	107
25 - 29	1,077	527	550	890	437	453	187	90	97
30 - 34	935	433	502	746	344	402	189	89	100
35 - 39	766	360	406	623	295	328	143	65	78
40 - 44	598	255	343	482	201	281	116	54	62
45 - 49	512	219	293	412	169	243	100	50	50
50 - 54	426	204	222	332	161	171	94	43	51
55 - 59	355	163	192	296	131	165	59	32	27
60 - 64	279	129	150	228	105	123	51	24	27
65 - 69	231	107	124	186	86	100	45	21	24
70 - 74	168	84	84	126	66	60	42	18	24
75 - 79	129	66	63	103	52	51	26	14	12
80 - 84	90	37	53	73	26	47	17	11	6
85 y más	98	45	53	73	29	44	25	16	9
RDE	67.9			67.0			71.5		
% 60 Años y más	8.1			8.0			8.5		
15- San José Villanueva									
TOTAL	13,576	6,583	6,993	10,737	5,159	5,578	2,839	1,424	1,415
00	269	131	138	204	104	100	65	27	38
1 - 4	1,167	593	574	920	481	439	247	112	135
5 - 9	1,715	867	848	1,334	661	673	381	206	175
10 - 14	1,747	875	872	1,380	681	699	367	194	173
15 - 19	1,411	690	721	1,092	511	581	319	179	140
20 - 24	1,227	609	618	975	484	491	252	125	127
25 - 29	1,199	576	623	954	455	499	245	121	124
30 - 34	1,039	495	544	853	399	454	186	96	90
35 - 39	855	396	459	690	322	368	165	74	91
40 - 44	666	297	369	529	241	288	137	56	81
45 - 49	519	224	295	420	180	240	99	44	55
50 - 54	441	204	237	355	161	194	86	43	43
55 - 59	302	142	160	231	108	123	71	34	37
60 - 64	284	132	152	210	95	115	74	37	37
65 - 69	248	120	128	202	94	108	46	26	20
70 - 74	173	84	89	135	63	72	38	21	17
75 - 79	126	58	68	101	43	58	25	15	10
80 - 84	95	47	48	77	38	39	18	9	9
85 y más	93	43	50	75	38	37	18	5	13
RDE	70.9			70.2			73.7		
% 60 Años y más	7.5			7.5			7.7		
16- San Matías									
TOTAL	7,314	3,569	3,745	1,167	547	620	6,147	3,022	3,125
00	121	51	70	17	8	9	104	43	61
1 - 4	624	307	317	88	50	38	536	257	279
5 - 9	961	477	484	137	71	66	824	406	418
10 - 14	975	499	476	139	71	68	836	428	408
15 - 19	820	444	376	121	59	62	699	385	314
20 - 24	599	296	303	108	54	54	491	242	249
25 - 29	504	225	279	77	33	44	427	192	235
30 - 34	472	202	270	60	28	32	412	174	238
35 - 39	393	186	207	55	18	37	338	168	170
40 - 44	334	147	187	59	23	36	275	124	151
45 - 49	304	127	177	60	22	38	244	105	139
50 - 54	281	149	132	53	25	28	228	124	104
55 - 59	213	108	105	38	18	20	175	90	85
60 - 64	187	93	94	35	17	18	152	76	76
65 - 69	155	70	85	32	13	19	123	57	66
70 - 74	132	64	68	32	14	18	100	50	50
75 - 79	106	59	47	24	12	12	82	47	35
80 - 84	71	34	37	20	8	12	51	26	25
85 y más	62	31	31	12	3	9	50	28	22
RDE	78.1			75.2			78.6		
% 60 Años y más	9.7			13.3			9.1		

EL SALVADOR.

CUADRO 3

POBLACIÓN POR ÁREA DE RESIDENCIA Y SEXO, SEGÚN DEPARTAMENTO, MUNICIPIO, GRUPOS DE EDAD, RELACIÓN DE DEPENDENCIA DE LA EDAD (RDE) Y PORCENTAJE DE POBLACIÓN DE 60 AÑOS Y MÁS. CENSO 2007

DEPARTAMENTO, MUNICIPIO, GRUPOS DE EDAD, RDE Y % 60 AÑOS Y MÁS	POBLACIÓN TOTAL			URBANO			RURAL		
	TOTAL	HOMBRES	MUJERES	TOTAL	HOMBRES	MUJERES	TOTAL	HOMBRES	MUJERES
17- San Pablo Tacachico									
TOTAL	20,366	9,928	10,438	5,619	2,685	2,934	14,747	7,243	7,504
00	387	218	169	109	60	49	278	158	120
1 - 4	1,885	938	947	462	241	221	1,423	697	726
5 - 9	2,839	1,453	1,386	678	338	340	2,161	1,115	1,046
10 - 14	2,934	1,455	1,479	790	393	397	2,144	1,062	1,082
15 - 19	2,444	1,278	1,166	607	308	299	1,837	970	867
20 - 24	1,601	741	860	418	203	215	1,183	538	645
25 - 29	1,369	627	742	372	167	205	997	460	537
30 - 34	1,259	581	678	401	181	220	858	400	458
35 - 39	1,054	470	584	317	128	189	737	342	395
40 - 44	917	410	507	274	122	152	643	288	355
45 - 49	694	334	360	221	103	118	473	231	242
50 - 54	665	310	355	198	84	114	467	226	241
55 - 59	587	291	296	179	87	92	408	204	204
60 - 64	523	246	277	164	73	91	359	173	186
65 - 69	412	175	237	134	44	90	278	131	147
70 - 74	313	144	169	107	57	50	206	87	119
75 - 79	218	107	111	79	40	39	139	67	72
80 - 84	144	73	71	62	31	31	82	42	40
85 y más	121	77	44	47	25	22	74	52	22
RDE	83.3			78.3			85.2		
% 60 Años y más	8.5			10.6			7.7		
18- Talnique									
TOTAL	8,254	4,068	4,186	4,889	2,386	2,503	3,365	1,682	1,683
00	164	86	78	86	44	42	78	42	36
1 - 4	693	364	329	415	216	199	278	148	130
5 - 9	1,117	574	543	655	335	320	462	239	223
10 - 14	1,084	544	540	663	332	331	421	212	209
15 - 19	908	461	447	528	261	267	380	200	180
20 - 24	697	347	350	412	205	207	285	142	143
25 - 29	675	333	342	413	203	210	262	130	132
30 - 34	582	260	322	365	158	207	217	102	115
35 - 39	461	211	250	289	138	151	172	73	99
40 - 44	390	173	217	236	103	133	154	70	84
45 - 49	364	179	185	215	99	116	149	80	69
50 - 54	261	125	136	153	70	83	108	55	53
55 - 59	239	107	132	129	57	72	110	50	60
60 - 64	184	96	88	101	52	49	83	44	39
65 - 69	152	71	81	80	44	36	72	27	45
70 - 74	106	56	50	47	23	24	59	33	26
75 - 79	82	34	48	47	18	29	35	16	19
80 - 84	47	20	27	24	10	14	23	10	13
85 y más	48	27	21	31	18	13	17	9	8
RDE	73.4			72.1			75.3		
% 60 Años y más	7.5			6.7			8.6		
19- Tamanique									
TOTAL	13,544	6,725	6,819	3,957	1,960	1,997	9,587	4,765	4,822
00	273	143	130	87	46	41	186	97	89
1 - 4	1,247	674	573	346	194	152	901	480	421
5 - 9	1,921	978	943	559	300	259	1,362	678	684
10 - 14	2,023	997	1,026	565	281	284	1,458	716	742
15 - 19	1,622	856	766	443	216	227	1,179	640	539
20 - 24	1,113	550	563	311	156	155	802	394	408
25 - 29	955	451	504	275	138	137	680	313	367
30 - 34	840	399	441	276	139	137	564	260	304
35 - 39	711	328	383	245	99	146	466	229	237
40 - 44	586	262	324	157	77	80	429	185	244
45 - 49	453	211	242	133	57	76	320	154	166
50 - 54	393	166	227	132	54	78	261	112	149
55 - 59	377	189	188	114	56	58	263	133	130
60 - 64	306	142	164	89	34	55	217	108	109
65 - 69	232	120	112	68	41	27	164	79	85
70 - 74	197	103	94	69	31	38	128	72	56
75 - 79	139	74	65	42	19	23	97	55	42
80 - 84	94	42	52	24	9	15	70	33	37
85 y más	62	40	22	22	13	9	40	27	13
RDE	84.1			81.9			85.0		
% 60 Años y más	7.6			7.9			7.5		

EL SALVADOR.

CUADRO 3

POBLACIÓN POR ÁREA DE RESIDENCIA Y SEXO, SEGÚN DEPARTAMENTO, MUNICIPIO, GRUPOS DE EDAD, RELACIÓN DE DEPENDENCIA DE LA EDAD (RDE) Y PORCENTAJE DE POBLACIÓN DE 60 AÑOS Y MÁS. CENSO 2007

DEPARTAMENTO, MUNICIPIO, GRUPOS DE EDAD, RDE Y % 60 AÑOS Y MÁS	POBLACIÓN TOTAL			URBANO			RURAL		
	TOTAL	HOMBRES	MUJERES	TOTAL	HOMBRES	MUJERES	TOTAL	HOMBRES	MUJERES
20- Teotepeque									
TOTAL	12,320	6,066	6,254	1,283	630	653	11,037	5,436	5,601
00	269	116	153	19	10	9	250	106	144
1 - 4	1,191	581	610	112	57	55	1,079	524	555
5 - 9	1,900	966	934	157	86	71	1,743	880	863
10 - 14	1,849	957	892	180	96	84	1,669	861	808
15 - 19	1,404	724	680	141	70	71	1,263	654	609
20 - 24	918	422	496	115	56	59	803	366	437
25 - 29	800	381	419	89	47	42	711	334	377
30 - 34	659	306	353	67	30	37	592	276	316
35 - 39	595	278	317	71	29	42	524	249	275
40 - 44	523	232	291	62	20	42	461	212	249
45 - 49	469	217	252	50	26	24	419	191	228
50 - 54	384	194	190	46	23	23	338	171	167
55 - 59	336	170	166	40	19	21	296	151	145
60 - 64	296	146	150	40	18	22	256	128	128
65 - 69	255	132	123	32	16	16	223	116	107
70 - 74	188	104	84	25	11	14	163	93	70
75 - 79	144	73	71	18	8	10	126	65	61
80 - 84	69	30	39	10	3	7	59	27	32
85 y más	71	37	34	9	5	4	62	32	30
RDE	93.0			77.9			94.9		
% 60 Años y más	8.3			10.4			8.1		
21- Tepecoyo									
TOTAL	14,322	6,985	7,337	8,293	3,973	4,320	6,029	3,012	3,017
00	320	162	158	172	85	87	148	77	71
1 - 4	1,206	610	596	683	353	330	523	257	266
5 - 9	1,997	1,043	954	1,106	584	522	891	459	432
10 - 14	1,905	962	943	1,098	538	560	807	424	383
15 - 19	1,500	768	732	831	422	409	669	346	323
20 - 24	1,200	595	605	681	321	360	519	274	245
25 - 29	1,203	541	662	727	312	415	476	229	247
30 - 34	1,021	477	544	642	302	340	379	175	204
35 - 39	827	394	433	498	225	273	329	169	160
40 - 44	677	295	382	430	188	242	247	107	140
45 - 49	573	269	304	328	153	175	245	116	129
50 - 54	439	203	236	243	116	127	196	87	109
55 - 59	374	187	187	224	103	121	150	84	66
60 - 64	318	140	178	188	80	108	130	60	70
65 - 69	231	106	125	138	59	79	93	47	46
70 - 74	189	85	104	102	50	52	87	35	52
75 - 79	173	74	99	102	39	63	71	35	36
80 - 84	90	39	51	52	21	31	38	18	20
85 y más	79	35	44	48	22	26	31	13	18
RDE	76.1			73.1			80.5		
% 60 Años y más	7.5			7.6			7.5		
22- Zaragoza									
TOTAL	22,525	10,684	11,841	18,035	8,476	9,559	4,490	2,208	2,282
00	412	202	210	322	162	160	90	40	50
1 - 4	1,850	961	889	1,443	752	691	407	209	198
5 - 9	2,684	1,365	1,319	2,053	1,058	995	631	307	324
10 - 14	2,630	1,330	1,300	2,032	1,020	1,012	598	310	288
15 - 19	2,253	1,116	1,137	1,772	878	894	481	238	243
20 - 24	1,963	910	1,053	1,569	713	856	394	197	197
25 - 29	2,054	901	1,153	1,682	741	941	372	160	212
30 - 34	1,843	839	1,004	1,529	690	839	314	149	165
35 - 39	1,567	711	856	1,304	580	724	263	131	132
40 - 44	1,208	555	653	999	450	549	209	105	104
45 - 49	972	429	543	817	356	461	155	73	82
50 - 54	766	348	418	628	284	344	138	64	74
55 - 59	586	256	330	490	206	284	96	50	46
60 - 64	536	249	287	430	192	238	106	57	49
65 - 69	406	188	218	329	146	183	77	42	35
70 - 74	282	122	160	218	95	123	64	27	37
75 - 79	245	99	146	200	72	128	45	27	18
80 - 84	116	47	69	92	36	56	24	11	13
85 y más	152	56	96	126	45	81	26	11	15
RDE	63.8			60.7			77.6		
% 60 Años y más	7.7			7.7			7.6		

EL SALVADOR.

CUADRO 3

POBLACIÓN POR ÁREA DE RESIDENCIA Y SEXO, SEGÚN DEPARTAMENTO, MUNICIPIO, GRUPOS DE EDAD, RELACIÓN DE DEPENDENCIA DE LA EDAD (RDE) Y PORCENTAJE DE POBLACIÓN DE 60 AÑOS Y MÁS. CENSO 2007

DEPARTAMENTO, MUNICIPIO, GRUPOS DE EDAD, RDE Y % 60 AÑOS Y MÁS	POBLACIÓN TOTAL			URBANO			RURAL		
	TOTAL	HOMBRES	MUJERES	TOTAL	HOMBRES	MUJERES	TOTAL	HOMBRES	MUJERES
06 - DEPARTAMENTO SAN SALVADOR									
TOTAL	1,567,156	728,797	838,359	1,462,999	677,705	785,294	104,157	51,092	53,065
00	25,312	12,934	12,378	23,147	11,796	11,351	2,165	1,138	1,027
1 - 4	111,666	56,808	54,858	102,588	52,228	50,360	9,078	4,580	4,498
5 - 9	161,468	82,202	79,266	147,867	75,188	72,679	13,601	7,014	6,587
10 - 14	170,927	86,780	84,147	156,614	79,556	77,058	14,313	7,224	7,089
15 - 19	151,501	74,874	76,627	139,956	68,948	71,008	11,545	5,926	5,619
20 - 24	136,024	63,456	72,568	126,828	58,960	67,868	9,196	4,496	4,700
25 - 29	138,039	62,755	75,284	129,751	58,838	70,913	8,288	3,917	4,371
30 - 34	123,962	55,106	68,856	117,140	51,941	65,199	6,822	3,165	3,657
35 - 39	112,005	49,747	62,258	106,064	46,949	59,115	5,941	2,798	3,143
40 - 44	96,873	41,655	55,218	91,979	39,411	52,568	4,894	2,244	2,650
45 - 49	77,425	32,737	44,688	73,506	30,958	42,548	3,919	1,779	2,140
50 - 54	65,083	27,848	37,235	61,753	26,301	35,452	3,330	1,547	1,783
55 - 59	52,342	22,613	29,729	49,605	21,314	28,291	2,737	1,299	1,438
60 - 64	41,568	17,935	23,633	39,242	16,834	22,408	2,326	1,101	1,225
65 - 69	33,009	13,867	19,142	31,007	12,910	18,097	2,002	957	1,045
70 - 74	25,464	10,363	15,101	23,990	9,673	14,317	1,474	690	784
75 - 79	20,100	8,174	11,926	18,928	7,591	11,337	1,172	583	589
80 - 84	12,580	4,795	7,785	11,875	4,445	7,430	705	350	355
85 y más	11,808	4,148	7,660	11,159	3,864	7,295	649	284	365
RDE	57.5			56.3			76.5		
% 60 Años y más	9.2			9.3			8.0		
01- San Salvador									
TOTAL	316,090	144,217	171,873	316,090	144,217	171,873	0	0	0
00	4,240	2,149	2,091	4,240	2,149	2,091	0	0	0
1 - 4	18,790	9,641	9,149	18,790	9,641	9,149	0	0	0
5 - 9	26,289	13,393	12,896	26,289	13,393	12,896	0	0	0
10 - 14	29,176	14,860	14,316	29,176	14,860	14,316	0	0	0
15 - 19	28,367	13,863	14,504	28,367	13,863	14,504	0	0	0
20 - 24	26,858	12,485	14,373	26,858	12,485	14,373	0	0	0
25 - 29	26,916	12,232	14,684	26,916	12,232	14,684	0	0	0
30 - 34	24,616	10,935	13,681	24,616	10,935	13,681	0	0	0
35 - 39	22,458	9,815	12,643	22,458	9,815	12,643	0	0	0
40 - 44	21,010	9,062	11,948	21,010	9,062	11,948	0	0	0
45 - 49	17,395	7,194	10,201	17,395	7,194	10,201	0	0	0
50 - 54	15,706	6,653	9,053	15,706	6,653	9,053	0	0	0
55 - 59	13,106	5,662	7,444	13,106	5,662	7,444	0	0	0
60 - 64	11,022	4,635	6,387	11,022	4,635	6,387	0	0	0
65 - 69	9,019	3,773	5,246	9,019	3,773	5,246	0	0	0
70 - 74	7,183	2,863	4,320	7,183	2,863	4,320	0	0	0
75 - 79	6,068	2,344	3,724	6,068	2,344	3,724	0	0	0
80 - 84	4,015	1,457	2,558	4,015	1,457	2,558	0	0	0
85 y más	3,856	1,201	2,655	3,856	1,201	2,655	0	0	0
RDE	52.4			52.4			0.0		
% 60 Años y más	13.0			13.0			0.0		
02- Aguilares									
TOTAL	21,267	9,844	11,423	19,134	8,760	10,374	2,133	1,084	1,049
00	375	172	203	332	152	180	43	20	23
1 - 4	1,709	869	840	1,553	789	764	156	80	76
5 - 9	2,588	1,365	1,223	2,311	1,206	1,105	277	159	118
10 - 14	2,806	1,426	1,380	2,502	1,259	1,243	304	167	137
15 - 19	2,225	1,041	1,184	1,988	909	1,079	237	132	105
20 - 24	1,642	718	924	1,456	623	833	186	95	91
25 - 29	1,628	669	959	1,465	593	872	163	76	87
30 - 34	1,523	651	872	1,407	600	807	116	51	65
35 - 39	1,316	577	739	1,180	515	665	136	62	74
40 - 44	1,146	505	641	1,008	440	568	138	65	73
45 - 49	901	372	529	821	332	489	80	40	40
50 - 54	776	325	451	712	294	418	64	31	33
55 - 59	673	287	386	609	259	350	64	28	36
60 - 64	524	245	279	486	229	257	38	16	22
65 - 69	456	205	251	412	184	228	44	21	23
70 - 74	351	155	196	320	139	181	31	16	15
75 - 79	299	135	164	266	120	146	33	15	18
80 - 84	185	69	116	172	63	109	13	6	7
85 y más	144	58	86	134	54	80	10	4	6
RDE	72.1			71.9			74.5		
% 60 Años y más	9.2			9.4			7.9		

EL SALVADOR.

CUADRO 3 POBLACIÓN POR ÁREA DE RESIDENCIA Y SEXO, SEGÚN DEPARTAMENTO, MUNICIPIO, GRUPOS DE EDAD, RELACIÓN DE DEPENDENCIA DE LA EDAD (RDE) Y PORCENTAJE DE POBLACIÓN DE 60 AÑOS Y MÁS. CENSO 2007

DEPARTAMENTO, MUNICIPIO, GRUPOS DE EDAD, RDE Y % 60 AÑOS Y MÁS	POBLACIÓN TOTAL			URBANO			RURAL		
	TOTAL	HOMBRES	MUJERES	TOTAL	HOMBRES	MUJERES	TOTAL	HOMBRES	MUJERES
03- Apopa									
TOTAL	131,286	61,172	70,114	131,286	61,172	70,114	0	0	0
00	2,216	1,089	1,127	2,216	1,089	1,127	0	0	0
1 - 4	10,069	5,078	4,991	10,069	5,078	4,991	0	0	0
5 - 9	14,603	7,441	7,162	14,603	7,441	7,162	0	0	0
10 - 14	15,494	7,738	7,756	15,494	7,738	7,756	0	0	0
15 - 19	13,472	6,628	6,844	13,472	6,628	6,844	0	0	0
20 - 24	11,669	5,427	6,242	11,669	5,427	6,242	0	0	0
25 - 29	11,483	5,192	6,291	11,483	5,192	6,291	0	0	0
30 - 34	10,210	4,450	5,760	10,210	4,450	5,760	0	0	0
35 - 39	9,424	4,149	5,275	9,424	4,149	5,275	0	0	0
40 - 44	8,068	3,458	4,610	8,068	3,458	4,610	0	0	0
45 - 49	6,609	2,824	3,785	6,609	2,824	3,785	0	0	0
50 - 54	5,131	2,253	2,878	5,131	2,253	2,878	0	0	0
55 - 59	3,738	1,644	2,094	3,738	1,644	2,094	0	0	0
60 - 64	2,908	1,246	1,662	2,908	1,246	1,662	0	0	0
65 - 69	2,109	848	1,261	2,109	848	1,261	0	0	0
70 - 74	1,553	654	899	1,553	654	899	0	0	0
75 - 79	1,207	505	702	1,207	505	702	0	0	0
80 - 84	692	277	415	692	277	415	0	0	0
85 y más	631	271	360	631	271	360	0	0	0
RDE	58.7			58.7			0.0		
% 60 Años y más	6.9			6.9			0.0		
04- Ayutuxtepeque									
TOTAL	34,710	17,076	17,634	34,710	17,076	17,634	0	0	0
00	559	302	257	559	302	257	0	0	0
1 - 4	2,394	1,206	1,188	2,394	1,206	1,188	0	0	0
5 - 9	3,393	1,707	1,686	3,393	1,707	1,686	0	0	0
10 - 14	3,376	1,741	1,635	3,376	1,741	1,635	0	0	0
15 - 19	3,030	1,486	1,544	3,030	1,486	1,544	0	0	0
20 - 24	3,179	1,661	1,518	3,179	1,661	1,518	0	0	0
25 - 29	3,529	1,828	1,701	3,529	1,828	1,701	0	0	0
30 - 34	3,300	1,687	1,613	3,300	1,687	1,613	0	0	0
35 - 39	2,901	1,412	1,489	2,901	1,412	1,489	0	0	0
40 - 44	2,150	1,030	1,120	2,150	1,030	1,120	0	0	0
45 - 49	1,590	747	843	1,590	747	843	0	0	0
50 - 54	1,346	594	752	1,346	594	752	0	0	0
55 - 59	1,045	468	577	1,045	468	577	0	0	0
60 - 64	860	378	482	860	378	482	0	0	0
65 - 69	700	295	405	700	295	405	0	0	0
70 - 74	506	204	302	506	204	302	0	0	0
75 - 79	402	174	228	402	174	228	0	0	0
80 - 84	232	86	146	232	86	146	0	0	0
85 y más	218	70	148	218	70	148	0	0	0
RDE	51.4			51.4			0.0		
% 60 Años y más	8.4			8.4			0.0		
05- Cuscatancingo									
TOTAL	66,400	30,782	35,618	66,400	30,782	35,618	0	0	0
00	1,096	532	564	1,096	532	564	0	0	0
1 - 4	5,101	2,521	2,580	5,101	2,521	2,580	0	0	0
5 - 9	7,285	3,703	3,582	7,285	3,703	3,582	0	0	0
10 - 14	7,647	3,949	3,698	7,647	3,949	3,698	0	0	0
15 - 19	6,250	3,124	3,126	6,250	3,124	3,126	0	0	0
20 - 24	5,508	2,521	2,987	5,508	2,521	2,987	0	0	0
25 - 29	5,809	2,550	3,259	5,809	2,550	3,259	0	0	0
30 - 34	5,729	2,522	3,207	5,729	2,522	3,207	0	0	0
35 - 39	5,258	2,370	2,888	5,258	2,370	2,888	0	0	0
40 - 44	4,084	1,761	2,323	4,084	1,761	2,323	0	0	0
45 - 49	3,181	1,347	1,834	3,181	1,347	1,834	0	0	0
50 - 54	2,412	1,017	1,395	2,412	1,017	1,395	0	0	0
55 - 59	2,031	864	1,167	2,031	864	1,167	0	0	0
60 - 64	1,475	593	882	1,475	593	882	0	0	0
65 - 69	1,140	454	686	1,140	454	686	0	0	0
70 - 74	936	385	551	936	385	551	0	0	0
75 - 79	700	282	418	700	282	418	0	0	0
80 - 84	420	163	257	420	163	257	0	0	0
85 y más	338	124	214	338	124	214	0	0	0
RDE	59.1			59.1			0.0		
% 60 Años y más	7.5			7.5			0.0		

EL SALVADOR.

CUADRO 3

POBLACIÓN POR ÁREA DE RESIDENCIA Y SEXO, SEGÚN DEPARTAMENTO, MUNICIPIO, GRUPOS DE EDAD, RELACIÓN DE DEPENDENCIA DE LA EDAD (RDE) Y PORCENTAJE DE POBLACIÓN DE 60 AÑOS Y MÁS. CENSO 2007

DEPARTAMENTO, MUNICIPIO, GRUPOS DE EDAD, RDE Y % 60 AÑOS Y MÁS	POBLACIÓN TOTAL			URBANO			RURAL		
	TOTAL	HOMBRES	MUJERES	TOTAL	HOMBRES	MUJERES	TOTAL	HOMBRES	MUJERES
06- Delgado									
TOTAL	120,200	56,297	63,903	112,161	52,381	59,780	8,039	3,916	4,123
00	1,967	1,035	932	1,817	958	859	150	77	73
1 - 4	8,517	4,365	4,152	7,877	4,012	3,865	640	353	287
5 - 9	12,566	6,444	6,122	11,696	5,969	5,727	870	475	395
10 - 14	13,654	6,929	6,725	12,629	6,409	6,220	1,025	520	505
15 - 19	11,993	5,973	6,020	11,187	5,569	5,618	806	404	402
20 - 24	10,413	4,964	5,449	9,699	4,625	5,074	714	339	375
25 - 29	10,264	4,582	5,682	9,551	4,252	5,299	713	330	383
30 - 34	8,982	3,968	5,014	8,412	3,725	4,687	570	243	327
35 - 39	8,672	3,858	4,814	8,109	3,598	4,511	563	260	303
40 - 44	7,630	3,278	4,352	7,184	3,042	4,142	446	236	210
45 - 49	5,738	2,433	3,305	5,425	2,296	3,129	313	137	176
50 - 54	4,607	1,934	2,673	4,353	1,821	2,532	254	113	141
55 - 59	3,833	1,645	2,188	3,605	1,546	2,059	228	99	129
60 - 64	3,240	1,441	1,799	3,023	1,341	1,682	217	100	117
65 - 69	2,578	1,115	1,463	2,403	1,036	1,367	175	79	96
70 - 74	2,061	863	1,198	1,932	809	1,123	129	54	75
75 - 79	1,627	707	920	1,529	661	868	98	46	52
80 - 84	938	393	545	869	361	508	69	32	37
85 y más	920	370	550	861	351	510	59	19	40
RDE	59.5			59.0			66.6		
% 60 Años y más	9.5			9.5			9.3		
07- El Paisnal									
TOTAL	14,551	7,084	7,467	6,723	3,227	3,496	7,828	3,857	3,971
00	248	127	121	109	54	55	139	73	66
1 - 4	1,208	608	600	535	276	259	673	332	341
5 - 9	1,907	936	971	838	409	429	1,069	527	542
10 - 14	2,057	1,085	972	916	476	440	1,141	609	532
15 - 19	1,651	830	821	737	361	376	914	469	445
20 - 24	1,201	563	638	557	270	287	644	293	351
25 - 29	1,095	486	609	538	237	301	557	249	308
30 - 34	983	461	522	485	232	253	498	229	269
35 - 39	842	408	434	407	186	221	435	222	213
40 - 44	689	288	401	326	142	184	363	146	217
45 - 49	583	279	304	288	131	157	295	148	147
50 - 54	490	232	258	213	95	118	277	137	140
55 - 59	375	168	207	178	74	104	197	94	103
60 - 64	339	164	175	166	73	93	173	91	82
65 - 69	276	129	147	135	61	74	141	68	73
70 - 74	231	119	112	105	56	49	126	63	63
75 - 79	180	96	84	94	44	50	86	52	34
80 - 84	105	58	47	52	28	24	53	30	23
85 y más	91	47	44	44	22	22	47	25	22
RDE	76.4			72.6			79.8		
% 60 Años y más	8.4			8.9			8.0		
08- Guazapa									
TOTAL	22,906	11,116	11,790	14,227	6,821	7,406	8,679	4,295	4,384
00	375	200	175	218	116	102	157	84	73
1 - 4	1,873	968	905	1,151	611	540	722	357	365
5 - 9	2,830	1,478	1,352	1,696	853	843	1,134	625	509
10 - 14	2,997	1,508	1,489	1,768	872	896	1,229	636	593
15 - 19	2,471	1,249	1,222	1,518	763	755	953	486	467
20 - 24	2,015	973	1,042	1,277	607	670	738	366	372
25 - 29	1,849	810	1,039	1,181	529	652	668	281	387
30 - 34	1,566	746	820	1,017	486	531	549	260	289
35 - 39	1,462	684	778	917	417	500	545	267	278
40 - 44	1,111	500	611	737	334	403	374	166	208
45 - 49	916	361	555	587	223	364	329	138	191
50 - 54	845	405	440	504	243	261	341	162	179
55 - 59	678	338	340	419	201	218	259	137	122
60 - 64	545	256	289	352	162	190	193	94	99
65 - 69	457	215	242	282	131	151	175	84	91
70 - 74	355	181	174	239	128	111	116	53	63
75 - 79	275	126	149	171	73	98	104	53	51
80 - 84	132	60	72	84	33	51	48	27	21
85 y más	154	58	96	109	39	70	45	19	26
RDE	70.2			67.2			75.4		
% 60 Años y más	8.4			8.7			7.8		

EL SALVADOR.

CUADRO 3

POBLACIÓN POR ÁREA DE RESIDENCIA Y SEXO, SEGÚN DEPARTAMENTO, MUNICIPIO, GRUPOS DE EDAD, RELACIÓN DE DEPENDENCIA DE LA EDAD (RDE) Y PORCENTAJE DE POBLACIÓN DE 60 AÑOS Y MÁS. CENSO 2007

DEPARTAMENTO, MUNICIPIO, GRUPOS DE EDAD, RDE Y % 60 AÑOS Y MÁS	POBLACIÓN TOTAL			URBANO			RURAL		
	TOTAL	HOMBRES	MUJERES	TOTAL	HOMBRES	MUJERES	TOTAL	HOMBRES	MUJERES
09- Ilopango									
TOTAL	103,862	47,726	56,136	103,862	47,726	56,136	0	0	0
00	1,702	858	844	1,702	858	844	0	0	0
1 - 4	7,463	3,776	3,687	7,463	3,776	3,687	0	0	0
5 - 9	11,349	5,718	5,631	11,349	5,718	5,631	0	0	0
10 - 14	11,688	5,914	5,774	11,688	5,914	5,774	0	0	0
15 - 19	10,211	4,900	5,311	10,211	4,900	5,311	0	0	0
20 - 24	9,067	4,239	4,828	9,067	4,239	4,828	0	0	0
25 - 29	9,004	3,973	5,031	9,004	3,973	5,031	0	0	0
30 - 34	8,427	3,634	4,793	8,427	3,634	4,793	0	0	0
35 - 39	7,651	3,368	4,283	7,651	3,368	4,283	0	0	0
40 - 44	6,551	2,744	3,807	6,551	2,744	3,807	0	0	0
45 - 49	5,219	2,162	3,057	5,219	2,162	3,057	0	0	0
50 - 54	4,267	1,822	2,445	4,267	1,822	2,445	0	0	0
55 - 59	3,220	1,370	1,850	3,220	1,370	1,850	0	0	0
60 - 64	2,420	1,023	1,397	2,420	1,023	1,397	0	0	0
65 - 69	1,870	798	1,072	1,870	798	1,072	0	0	0
70 - 74	1,386	523	863	1,386	523	863	0	0	0
75 - 79	1,078	427	651	1,078	427	651	0	0	0
80 - 84	690	260	430	690	260	430	0	0	0
85 y más	599	217	382	599	217	382	0	0	0
RDE	57.3			57.3			0.0		
% 60 Años y más	7.7			7.7			0.0		
10- Mejicanos									
TOTAL	140,751	64,509	76,242	140,751	64,509	76,242	0	0	0
00	2,112	1,072	1,040	2,112	1,072	1,040	0	0	0
1 - 4	9,260	4,707	4,553	9,260	4,707	4,553	0	0	0
5 - 9	13,028	6,575	6,453	13,028	6,575	6,453	0	0	0
10 - 14	13,826	6,954	6,872	13,826	6,954	6,872	0	0	0
15 - 19	12,752	6,277	6,475	12,752	6,277	6,475	0	0	0
20 - 24	12,008	5,558	6,450	12,008	5,558	6,450	0	0	0
25 - 29	12,191	5,606	6,585	12,191	5,606	6,585	0	0	0
30 - 34	11,348	5,096	6,252	11,348	5,096	6,252	0	0	0
35 - 39	11,032	4,858	6,174	11,032	4,858	6,174	0	0	0
40 - 44	9,717	4,148	5,569	9,717	4,148	5,569	0	0	0
45 - 49	7,488	3,185	4,303	7,488	3,185	4,303	0	0	0
50 - 54	6,214	2,576	3,638	6,214	2,576	3,638	0	0	0
55 - 59	5,020	2,066	2,954	5,020	2,066	2,954	0	0	0
60 - 64	4,151	1,740	2,411	4,151	1,740	2,411	0	0	0
65 - 69	3,453	1,390	2,063	3,453	1,390	2,063	0	0	0
70 - 74	2,677	1,036	1,641	2,677	1,036	1,641	0	0	0
75 - 79	2,037	823	1,214	2,037	823	1,214	0	0	0
80 - 84	1,267	463	804	1,267	463	804	0	0	0
85 y más	1,170	379	791	1,170	379	791	0	0	0
RDE	53.1			53.1			0.0		
% 60 Años y más	10.5			10.5			0.0		
11- Nejapa									
TOTAL	29,458	14,290	15,168	16,530	7,872	8,658	12,928	6,418	6,510
00	623	326	297	376	188	188	247	138	109
1 - 4	2,304	1,149	1,155	1,286	633	653	1,018	516	502
5 - 9	3,518	1,772	1,746	1,852	930	922	1,666	842	824
10 - 14	3,458	1,767	1,691	1,801	945	856	1,657	822	835
15 - 19	3,119	1,580	1,539	1,677	844	833	1,442	736	706
20 - 24	2,763	1,342	1,421	1,469	683	786	1,294	659	635
25 - 29	2,694	1,283	1,411	1,594	734	860	1,100	549	551
30 - 34	2,178	1,009	1,169	1,327	600	727	851	409	442
35 - 39	1,842	871	971	1,136	516	620	706	355	351
40 - 44	1,567	725	842	913	422	491	654	303	351
45 - 49	1,206	556	650	694	316	378	512	240	272
50 - 54	1,034	454	580	591	246	345	443	208	235
55 - 59	821	368	453	492	218	274	329	150	179
60 - 64	627	288	339	381	173	208	246	115	131
65 - 69	563	269	294	306	145	161	257	124	133
70 - 74	414	180	234	219	89	130	195	91	104
75 - 79	322	166	156	172	81	91	150	85	65
80 - 84	211	96	115	124	54	70	87	42	45
85 y más	194	89	105	120	55	65	74	34	40
RDE	65.0			60.9			70.6		
% 60 Años y más	7.9			8.0			7.8		

EL SALVADOR.

CUADRO 3

POBLACIÓN POR ÁREA DE RESIDENCIA Y SEXO, SEGÚN DEPARTAMENTO, MUNICIPIO, GRUPOS DE EDAD, RELACIÓN DE DEPENDENCIA DE LA EDAD (RDE) Y PORCENTAJE DE POBLACIÓN DE 60 AÑOS Y MÁS. CENSO 2007

DEPARTAMENTO, MUNICIPIO, GRUPOS DE EDAD, RDE Y % 60 AÑOS Y MÁS	POBLACIÓN TOTAL			URBANO			RURAL		
	TOTAL	HOMBRES	MUJERES	TOTAL	HOMBRES	MUJERES	TOTAL	HOMBRES	MUJERES
12- Panchimalco									
TOTAL	41,260	19,957	21,303	16,164	7,679	8,485	25,096	12,278	12,818
00	904	474	430	266	138	128	638	336	302
1 - 4	3,988	1,995	1,993	1,282	646	636	2,706	1,349	1,357
5 - 9	5,573	2,803	2,770	1,841	910	931	3,732	1,893	1,839
10 - 14	5,815	2,918	2,897	2,090	1,052	1,038	3,725	1,866	1,859
15 - 19	4,591	2,394	2,197	1,773	936	837	2,818	1,458	1,360
20 - 24	3,644	1,761	1,883	1,448	689	759	2,196	1,072	1,124
25 - 29	3,333	1,574	1,759	1,446	686	760	1,887	888	999
30 - 34	2,670	1,224	1,446	1,188	532	656	1,482	692	790
35 - 39	2,221	983	1,238	1,007	436	571	1,214	547	667
40 - 44	1,916	867	1,049	883	394	489	1,033	473	560
45 - 49	1,522	664	858	673	280	393	849	384	465
50 - 54	1,251	531	720	574	232	342	677	299	378
55 - 59	1,001	459	542	458	201	257	543	258	285
60 - 64	857	405	452	364	177	187	493	228	265
65 - 69	644	296	348	259	113	146	385	183	202
70 - 74	514	246	268	229	99	130	285	147	138
75 - 79	384	158	226	166	60	106	218	98	120
80 - 84	242	106	136	114	42	72	128	64	64
85 y más	190	99	91	103	56	47	87	43	44
RDE	79.3			64.7			90.2		
% 60 Años y más	6.9			7.6			6.4		
13- Rosario de Mora									
TOTAL	11,377	5,546	5,831	5,053	2,433	2,620	6,324	3,113	3,211
00	266	150	116	112	63	49	154	87	67
1 - 4	1,047	543	504	433	230	203	614	313	301
5 - 9	1,595	790	805	668	329	339	927	461	466
10 - 14	1,614	802	812	698	341	357	916	461	455
15 - 19	1,365	686	679	587	292	295	778	394	384
20 - 24	1,018	503	515	462	228	234	556	275	281
25 - 29	927	444	483	435	207	228	492	237	255
30 - 34	782	382	400	392	190	202	390	192	198
35 - 39	611	273	338	300	136	164	311	137	174
40 - 44	432	185	247	205	88	117	227	97	130
45 - 49	371	158	213	162	64	98	209	94	115
50 - 54	318	144	174	140	64	76	178	80	98
55 - 59	267	116	151	115	45	70	152	71	81
60 - 64	210	112	98	101	49	52	109	63	46
65 - 69	207	99	108	85	36	49	122	63	59
70 - 74	116	43	73	46	17	29	70	26	44
75 - 79	105	53	52	47	26	21	58	27	31
80 - 84	62	30	32	32	14	18	30	16	14
85 y más	64	33	31	33	14	19	31	19	12
RDE	80.6			74.3			85.9		
% 60 Años y más	6.7			6.8			6.6		
14- San Marcos									
TOTAL	63,209	29,617	33,592	63,209	29,617	33,592	0	0	0
00	973	470	503	973	470	503	0	0	0
1 - 4	4,470	2,293	2,177	4,470	2,293	2,177	0	0	0
5 - 9	6,311	3,163	3,148	6,311	3,163	3,148	0	0	0
10 - 14	6,892	3,584	3,308	6,892	3,584	3,308	0	0	0
15 - 19	6,159	3,119	3,040	6,159	3,119	3,040	0	0	0
20 - 24	5,554	2,609	2,945	5,554	2,609	2,945	0	0	0
25 - 29	5,510	2,504	3,006	5,510	2,504	3,006	0	0	0
30 - 34	4,905	2,134	2,771	4,905	2,134	2,771	0	0	0
35 - 39	4,477	1,999	2,478	4,477	1,999	2,478	0	0	0
40 - 44	3,924	1,705	2,219	3,924	1,705	2,219	0	0	0
45 - 49	3,140	1,345	1,795	3,140	1,345	1,795	0	0	0
50 - 54	2,596	1,112	1,484	2,596	1,112	1,484	0	0	0
55 - 59	2,125	923	1,202	2,125	923	1,202	0	0	0
60 - 64	1,723	752	971	1,723	752	971	0	0	0
65 - 69	1,509	653	856	1,509	653	856	0	0	0
70 - 74	1,103	506	597	1,103	506	597	0	0	0
75 - 79	838	378	460	838	378	460	0	0	0
80 - 84	525	193	332	525	193	332	0	0	0
85 y más	475	175	300	475	175	300	0	0	0
RDE	57.6			57.6			0.0		
% 60 Años y más	9.8			9.8			0.0		

EL SALVADOR.

CUADRO 3

POBLACIÓN POR ÁREA DE RESIDENCIA Y SEXO, SEGÚN DEPARTAMENTO, MUNICIPIO, GRUPOS DE EDAD, RELACIÓN DE DEPENDENCIA DE LA EDAD (RDE) Y PORCENTAJE DE POBLACIÓN DE 60 AÑOS Y MÁS. CENSO 2007

DEPARTAMENTO, MUNICIPIO, GRUPOS DE EDAD, RDE Y % 60 AÑOS Y MÁS	POBLACIÓN TOTAL			URBANO			RURAL		
	TOTAL	HOMBRES	MUJERES	TOTAL	HOMBRES	MUJERES	TOTAL	HOMBRES	MUJERES
15- San Martín									
TOTAL	72,758	34,050	38,708	66,004	30,827	35,177	6,754	3,223	3,531
00	1,324	680	644	1,192	611	581	132	69	63
1 - 4	5,801	2,911	2,890	5,222	2,632	2,590	579	279	300
5 - 9	8,452	4,396	4,056	7,589	3,933	3,656	863	463	400
10 - 14	8,772	4,438	4,334	7,880	4,018	3,862	892	420	472
15 - 19	7,491	3,673	3,818	6,716	3,298	3,418	775	375	400
20 - 24	6,553	2,922	3,631	5,989	2,659	3,330	564	263	301
25 - 29	6,595	2,994	3,601	6,054	2,727	3,327	541	267	274
30 - 34	5,480	2,386	3,094	5,007	2,170	2,837	473	216	257
35 - 39	4,722	2,049	2,673	4,327	1,863	2,464	395	186	209
40 - 44	4,059	1,778	2,281	3,774	1,647	2,127	285	131	154
45 - 49	3,191	1,352	1,839	2,950	1,245	1,705	241	107	134
50 - 54	2,696	1,199	1,497	2,493	1,114	1,379	203	85	118
55 - 59	2,128	919	1,209	1,935	839	1,096	193	80	113
60 - 64	1,625	697	928	1,441	616	825	184	81	103
65 - 69	1,296	555	741	1,160	488	672	136	67	69
70 - 74	993	441	552	895	393	502	98	48	50
75 - 79	750	322	428	659	279	380	91	43	48
80 - 84	423	180	243	370	159	211	53	21	32
85 y más	407	158	249	351	136	215	56	22	34
RDE	63.4			62.2			75.2		
% 60 Años y más	7.6			7.4			9.2		
16- Santiago Texacuangos									
TOTAL	19,428	9,351	10,077	12,382	5,900	6,482	7,046	3,451	3,595
00	320	160	160	191	95	96	129	65	64
1 - 4	1,357	702	655	847	442	405	510	260	250
5 - 9	2,146	1,140	1,006	1,319	685	634	827	455	372
10 - 14	2,316	1,192	1,124	1,439	754	685	877	438	439
15 - 19	2,018	993	1,025	1,280	615	665	738	378	360
20 - 24	1,723	854	869	1,090	543	547	633	311	322
25 - 29	1,649	778	871	1,072	493	579	577	285	292
30 - 34	1,492	667	825	952	429	523	540	238	302
35 - 39	1,306	591	715	872	385	487	434	206	228
40 - 44	1,100	483	617	766	352	414	334	131	203
45 - 49	888	361	527	598	245	353	290	116	174
50 - 54	676	297	379	433	185	248	243	112	131
55 - 59	571	280	291	358	183	175	213	97	116
60 - 64	518	218	300	340	137	203	178	81	97
65 - 69	416	192	224	257	103	154	159	89	70
70 - 74	297	140	157	175	84	91	122	56	66
75 - 79	254	128	126	154	70	84	100	58	42
80 - 84	186	89	97	112	46	66	74	43	31
85 y más	195	86	109	127	54	73	68	32	36
RDE	62.7			59.5			68.6		
% 60 Años y más	9.6			9.4			9.9		
17- Santo Tomás									
TOTAL	25,344	12,151	13,193	18,752	8,946	9,806	6,592	3,205	3,387
00	399	211	188	292	157	135	107	54	53
1 - 4	1,859	971	888	1,395	729	666	464	242	222
5 - 9	2,907	1,488	1,419	2,080	1,074	1,006	827	414	413
10 - 14	3,118	1,617	1,501	2,195	1,156	1,039	923	461	462
15 - 19	2,691	1,362	1,329	1,963	976	987	728	386	342
20 - 24	2,200	1,057	1,143	1,663	800	863	537	257	280
25 - 29	2,127	1,025	1,102	1,590	765	825	537	260	277
30 - 34	1,848	819	1,029	1,402	613	789	446	206	240
35 - 39	1,772	791	981	1,340	598	742	432	193	239
40 - 44	1,440	630	810	1,103	473	630	337	157	180
45 - 49	1,087	451	636	811	340	471	276	111	165
50 - 54	946	409	537	731	311	420	215	98	117
55 - 59	782	371	411	587	269	318	195	102	93
60 - 64	630	286	344	467	211	256	163	75	88
65 - 69	500	214	286	377	162	215	123	52	71
70 - 74	372	167	205	280	115	165	92	52	40
75 - 79	285	133	152	214	98	116	71	35	36
80 - 84	178	66	112	125	44	81	53	22	31
85 y más	203	83	120	137	55	82	66	28	38
RDE	63.3			60.9			70.5		
% 60 Años y más	8.6			8.5			8.6		

EL SALVADOR.

CUADRO 3

POBLACIÓN POR ÁREA DE RESIDENCIA Y SEXO, SEGÚN DEPARTAMENTO, MUNICIPIO, GRUPOS DE EDAD, RELACIÓN DE DEPENDENCIA DE LA EDAD (RDE) Y PORCENTAJE DE POBLACIÓN DE 60 AÑOS Y MÁS. CENSO 2007

DEPARTAMENTO, MUNICIPIO, GRUPOS DE EDAD, RDE Y % 60 AÑOS Y MÁS	POBLACIÓN TOTAL			URBANO			RURAL		
	TOTAL	HOMBRES	MUJERES	TOTAL	HOMBRES	MUJERES	TOTAL	HOMBRES	MUJERES
18- Soyapango									
TOTAL	241,403	111,234	130,169	241,403	111,234	130,169	0	0	0
00	3,682	1,968	1,714	3,682	1,968	1,714	0	0	0
1 - 4	16,212	8,267	7,945	16,212	8,267	7,945	0	0	0
5 - 9	23,835	12,151	11,684	23,835	12,151	11,684	0	0	0
10 - 14	25,718	13,089	12,629	25,718	13,089	12,629	0	0	0
15 - 19	23,636	11,737	11,899	23,636	11,737	11,899	0	0	0
20 - 24	21,485	9,982	11,503	21,485	9,982	11,503	0	0	0
25 - 29	21,703	9,890	11,813	21,703	9,890	11,813	0	0	0
30 - 34	18,579	8,076	10,503	18,579	8,076	10,503	0	0	0
35 - 39	17,341	7,512	9,829	17,341	7,512	9,829	0	0	0
40 - 44	15,464	6,372	9,092	15,464	6,372	9,092	0	0	0
45 - 49	13,000	5,436	7,564	13,000	5,436	7,564	0	0	0
50 - 54	11,225	4,772	6,453	11,225	4,772	6,453	0	0	0
55 - 59	8,943	3,853	5,090	8,943	3,853	5,090	0	0	0
60 - 64	6,380	2,817	3,563	6,380	2,817	3,563	0	0	0
65 - 69	4,638	1,897	2,741	4,638	1,897	2,741	0	0	0
70 - 74	3,568	1,326	2,242	3,568	1,326	2,242	0	0	0
75 - 79	2,688	974	1,714	2,688	974	1,714	0	0	0
80 - 84	1,712	609	1,103	1,712	609	1,103	0	0	0
85 y más	1,594	506	1,088	1,594	506	1,088	0	0	0
RDE	53.0			53.0			0.0		
% 60 Años y más	8.5			8.5			0.0		
19- Tonacatepeque									
TOTAL	90,896	42,778	48,118	78,158	36,526	41,632	12,738	6,252	6,486
00	1,931	959	972	1,662	824	838	269	135	134
1 - 4	8,244	4,238	4,006	7,248	3,739	3,509	996	499	497
5 - 9	11,293	5,739	5,554	9,884	5,039	4,845	1,409	700	709
10 - 14	10,503	5,269	5,234	8,879	4,445	4,434	1,624	824	800
15 - 19	8,009	3,959	4,050	6,653	3,251	3,402	1,356	708	648
20 - 24	7,524	3,317	4,207	6,390	2,751	3,639	1,134	566	568
25 - 29	9,733	4,335	5,398	8,680	3,840	4,840	1,053	495	558
30 - 34	9,344	4,259	5,085	8,437	3,830	4,607	907	429	478
35 - 39	6,697	3,179	3,518	5,927	2,816	3,111	770	363	407
40 - 44	4,815	2,136	2,679	4,112	1,797	2,315	703	339	364
45 - 49	3,400	1,510	1,890	2,875	1,246	1,629	525	264	261
50 - 54	2,547	1,119	1,428	2,112	897	1,215	435	222	213
55 - 59	1,985	812	1,173	1,621	629	992	364	183	181
60 - 64	1,514	639	875	1,182	482	700	332	157	175
65 - 69	1,178	470	708	893	343	550	285	127	158
70 - 74	848	331	517	638	247	391	210	84	126
75 - 79	601	243	358	438	172	266	163	71	92
80 - 84	365	140	225	268	93	175	97	47	50
85 y más	365	124	241	259	85	174	106	39	67
RDE	63.6			62.9			68.1		
% 60 Años y más	5.4			4.7			9.4		
07 - DEPARTAMENTO CUSCATLÁN									
TOTAL	231,480	111,096	120,384	96,692	45,313	51,379	134,788	65,783	69,005
00	4,354	2,232	2,122	1,655	871	784	2,699	1,361	1,338
1 - 4	19,352	9,814	9,538	7,392	3,733	3,659	11,960	6,081	5,879
5 - 9	29,678	15,213	14,465	11,286	5,766	5,520	18,392	9,447	8,945
10 - 14	30,794	15,523	15,271	11,721	5,940	5,781	19,073	9,583	9,490
15 - 19	24,967	12,581	12,386	9,960	4,950	5,010	15,007	7,631	7,376
20 - 24	19,738	9,707	10,031	8,225	3,995	4,230	11,513	5,712	5,801
25 - 29	18,711	8,651	10,060	8,172	3,738	4,434	10,539	4,913	5,626
30 - 34	15,938	7,247	8,691	7,030	3,087	3,943	8,908	4,160	4,748
35 - 39	13,330	5,933	7,397	6,004	2,556	3,448	7,326	3,377	3,949
40 - 44	11,122	4,940	6,182	5,184	2,238	2,946	5,938	2,702	3,236
45 - 49	8,918	3,901	5,017	4,159	1,753	2,406	4,759	2,148	2,611
50 - 54	7,345	3,284	4,061	3,420	1,463	1,957	3,925	1,821	2,104
55 - 59	6,573	2,922	3,651	3,060	1,298	1,762	3,513	1,624	1,889
60 - 64	5,603	2,532	3,071	2,527	1,111	1,416	3,076	1,421	1,655
65 - 69	4,827	2,180	2,647	2,174	924	1,250	2,653	1,256	1,397
70 - 74	3,663	1,651	2,012	1,630	682	948	2,033	969	1,064
75 - 79	2,912	1,229	1,683	1,341	519	822	1,571	710	861
80 - 84	1,879	835	1,044	886	363	523	993	472	521
85 y más	1,776	721	1,055	866	326	540	910	395	515
RDE	75.0			67.5			80.9		
% 60 Años y más	8.9			9.7			8.3		

EL SALVADOR.

CUADRO 3

POBLACIÓN POR ÁREA DE RESIDENCIA Y SEXO, SEGÚN DEPARTAMENTO, MUNICIPIO, GRUPOS DE EDAD, RELACIÓN DE DEPENDENCIA DE LA EDAD (RDE) Y PORCENTAJE DE POBLACIÓN DE 60 AÑOS Y MÁS. CENSO 2007

DEPARTAMENTO, MUNICIPIO, GRUPOS DE EDAD, RDE Y % 60 AÑOS Y MÁS	POBLACIÓN TOTAL			URBANO			RURAL		
	TOTAL	HOMBRES	MUJERES	TOTAL	HOMBRES	MUJERES	TOTAL	HOMBRES	MUJERES
01- Cojutepeque									
TOTAL	50,315	23,571	26,744	41,072	19,111	21,961	9,243	4,460	4,783
00	845	452	393	660	357	303	185	95	90
1 - 4	3,763	1,905	1,858	2,941	1,482	1,459	822	423	399
5 - 9	5,825	3,013	2,812	4,588	2,343	2,245	1,237	670	567
10 - 14	5,927	3,053	2,874	4,674	2,408	2,266	1,253	645	608
15 - 19	5,089	2,468	2,621	4,111	2,005	2,106	978	463	515
20 - 24	4,467	2,209	2,258	3,653	1,822	1,831	814	387	427
25 - 29	4,289	2,036	2,253	3,559	1,697	1,862	730	339	391
30 - 34	3,605	1,600	2,005	3,012	1,325	1,687	593	275	318
35 - 39	3,127	1,326	1,801	2,602	1,094	1,508	525	232	293
40 - 44	2,739	1,158	1,581	2,336	980	1,356	403	178	225
45 - 49	2,222	925	1,297	1,882	775	1,107	340	150	190
50 - 54	1,826	768	1,058	1,521	629	892	305	139	166
55 - 59	1,563	652	911	1,321	543	778	242	109	133
60 - 64	1,348	599	749	1,120	490	630	228	109	119
65 - 69	1,132	459	673	952	380	572	180	79	101
70 - 74	898	348	550	753	287	466	145	61	84
75 - 79	735	265	470	625	220	405	110	45	65
80 - 84	476	189	287	404	159	245	72	30	42
85 y más	439	146	293	358	115	243	81	31	50
RDE	66.2			63.5			79.2		
% 60 Años y más	10.0			10.3			8.8		
02- Candelaria									
TOTAL	10,090	4,867	5,223	3,598	1,663	1,935	6,492	3,204	3,288
00	185	97	88	46	27	19	139	70	69
1 - 4	784	389	395	269	125	144	515	264	251
5 - 9	1,303	660	643	465	229	236	838	431	407
10 - 14	1,294	632	662	462	201	261	832	431	401
15 - 19	1,130	602	528	419	216	203	711	386	325
20 - 24	900	450	450	311	152	159	589	298	291
25 - 29	845	397	448	301	134	167	544	263	281
30 - 34	659	286	373	230	101	129	429	185	244
35 - 39	561	262	299	214	100	114	347	162	185
40 - 44	463	207	256	160	74	86	303	133	170
45 - 49	379	151	228	129	48	81	250	103	147
50 - 54	323	141	182	130	49	81	193	92	101
55 - 59	308	144	164	111	48	63	197	96	101
60 - 64	285	136	149	99	49	50	186	87	99
65 - 69	177	83	94	62	24	38	115	59	56
70 - 74	165	81	84	55	24	31	110	57	53
75 - 79	133	55	78	53	24	29	80	31	49
80 - 84	100	52	48	46	20	26	54	32	22
85 y más	96	42	54	36	18	18	60	24	36
RDE	72.4			71.0			73.2		
% 60 Años y más	9.5			9.8			9.3		
03- El Carmen									
TOTAL	13,345	6,414	6,931	2,075	955	1,120	11,270	5,459	5,811
00	303	153	150	45	24	21	258	129	129
1 - 4	1,281	657	624	197	101	96	1,084	556	528
5 - 9	1,970	997	973	265	129	136	1,705	868	837
10 - 14	1,840	918	922	252	126	126	1,588	792	796
15 - 19	1,499	774	725	253	125	128	1,246	649	597
20 - 24	1,178	543	635	187	77	110	991	466	525
25 - 29	1,035	485	550	159	75	84	876	410	466
30 - 34	857	394	463	141	58	83	716	336	380
35 - 39	668	314	354	119	44	75	549	270	279
40 - 44	591	262	329	104	45	59	487	217	270
45 - 49	461	193	268	73	33	40	388	160	228
50 - 54	340	151	189	61	27	34	279	124	155
55 - 59	344	159	185	66	31	35	278	128	150
60 - 64	270	110	160	44	13	31	226	97	129
65 - 69	234	109	125	43	21	22	191	88	103
70 - 74	166	71	95	25	11	14	141	60	81
75 - 79	143	62	81	20	7	13	123	55	68
80 - 84	84	29	55	8	2	6	76	27	49
85 y más	81	33	48	13	6	7	68	27	41
RDE	84.2			71.9			86.7		
% 60 Años y más	7.3			7.4			7.3		

EL SALVADOR.

CUADRO 3

POBLACIÓN POR ÁREA DE RESIDENCIA Y SEXO, SEGÚN DEPARTAMENTO, MUNICIPIO, GRUPOS DE EDAD, RELACIÓN DE DEPENDENCIA DE LA EDAD (RDE) Y PORCENTAJE DE POBLACIÓN DE 60 AÑOS Y MÁS. CENSO 2007

DEPARTAMENTO, MUNICIPIO, GRUPOS DE EDAD, RDE Y % 60 AÑOS Y MÁS	POBLACIÓN TOTAL			URBANO			RURAL		
	TOTAL	HOMBRES	MUJERES	TOTAL	HOMBRES	MUJERES	TOTAL	HOMBRES	MUJERES
04- El Rosario									
TOTAL	4,220	2,002	2,218	425	193	232	3,795	1,809	1,986
00	69	33	36	6	3	3	63	30	33
1 - 4	358	194	164	38	20	18	320	174	146
5 - 9	600	302	298	50	27	23	550	275	275
10 - 14	638	328	310	60	33	27	578	295	283
15 - 19	484	243	241	47	20	27	437	223	214
20 - 24	339	163	176	30	11	19	309	152	157
25 - 29	318	118	200	35	12	23	283	106	177
30 - 34	240	116	124	18	10	8	222	106	116
35 - 39	217	95	122	21	10	11	196	85	111
40 - 44	151	61	90	21	6	15	130	55	75
45 - 49	172	78	94	22	6	16	150	72	78
50 - 54	132	57	75	16	6	10	116	51	65
55 - 59	122	50	72	16	8	8	106	42	64
60 - 64	110	51	59	13	6	7	97	45	52
65 - 69	94	37	57	10	5	5	84	32	52
70 - 74	64	31	33	3	2	1	61	29	32
75 - 79	44	17	27	6	1	5	38	16	22
80 - 84	34	13	21	7	3	4	27	10	17
85 y más	34	15	19	6	4	2	28	11	17
RDE	84.7			77.8			85.5		
% 60 Años y más	9.0			10.6			8.8		
05- Monte San Juan									
TOTAL	10,224	4,885	5,339	1,606	740	866	8,618	4,145	4,473
00	220	106	114	27	16	11	193	90	103
1 - 4	931	452	479	121	52	69	810	400	410
5 - 9	1,467	748	719	216	104	112	1,251	644	607
10 - 14	1,461	686	775	215	103	112	1,246	583	663
15 - 19	1,074	564	510	172	102	70	902	462	440
20 - 24	891	459	432	132	57	75	759	402	357
25 - 29	831	392	439	138	55	83	693	337	356
30 - 34	682	321	361	111	48	63	571	273	298
35 - 39	506	214	292	87	35	52	419	179	240
40 - 44	395	188	207	93	45	48	302	143	159
45 - 49	366	161	205	61	28	33	305	133	172
50 - 54	305	126	179	52	16	36	253	110	143
55 - 59	293	130	163	45	19	26	248	111	137
60 - 64	208	90	118	36	17	19	172	73	99
65 - 69	194	84	110	25	12	13	169	72	97
70 - 74	156	64	92	24	9	15	132	55	77
75 - 79	94	37	57	26	9	17	68	28	40
80 - 84	84	35	49	11	5	6	73	30	43
85 y más	66	28	38	14	8	6	52	20	32
RDE	84.2			73.2			86.4		
% 60 Años y más	7.8			8.5			7.7		
06- Oratorio de Concepción									
TOTAL	3,578	1,760	1,818	859	407	452	2,719	1,353	1,366
00	62	30	32	20	12	8	42	18	24
1 - 4	270	147	123	64	35	29	206	112	94
5 - 9	472	243	229	94	48	46	378	195	183
10 - 14	526	257	269	115	52	63	411	205	206
15 - 19	411	228	183	99	57	42	312	171	141
20 - 24	313	149	164	73	29	44	240	120	120
25 - 29	249	109	140	78	35	43	171	74	97
30 - 34	246	118	128	63	30	33	183	88	95
35 - 39	198	84	114	43	18	25	155	66	89
40 - 44	152	70	82	35	16	19	117	54	63
45 - 49	125	52	73	30	11	19	95	41	54
50 - 54	109	57	52	34	14	20	75	43	32
55 - 59	107	53	54	22	12	10	85	41	44
60 - 64	85	36	49	28	12	16	57	24	33
65 - 69	79	33	46	22	6	16	57	27	30
70 - 74	52	32	20	13	7	6	39	25	14
75 - 79	58	28	30	14	8	6	44	20	24
80 - 84	37	20	17	3	1	2	34	19	15
85 y más	27	14	13	9	4	5	18	10	8
RDE	79.3			70.1			82.5		
% 60 Años y más	9.4			10.4			9.2		

EL SALVADOR.

CUADRO 3

POBLACIÓN POR ÁREA DE RESIDENCIA Y SEXO, SEGÚN DEPARTAMENTO, MUNICIPIO, GRUPOS DE EDAD, RELACIÓN DE DEPENDENCIA DE LA EDAD (RDE) Y PORCENTAJE DE POBLACIÓN DE 60 AÑOS Y MÁS. CENSO 2007

DEPARTAMENTO, MUNICIPIO, GRUPOS DE EDAD, RDE Y % 60 AÑOS Y MÁS	POBLACIÓN TOTAL			URBANO			RURAL		
	TOTAL	HOMBRES	MUJERES	TOTAL	HOMBRES	MUJERES	TOTAL	HOMBRES	MUJERES
07- San Bartolomé Perulapía									
TOTAL	8,058	3,900	4,158	4,682	2,214	2,468	3,376	1,686	1,690
00	155	87	68	76	39	37	79	48	31
1 - 4	659	343	316	391	186	205	268	157	111
5 - 9	994	529	465	545	284	261	449	245	204
10 - 14	1,013	537	476	572	296	276	441	241	200
15 - 19	781	397	384	431	234	197	350	163	187
20 - 24	657	344	313	348	178	170	309	166	143
25 - 29	710	323	387	423	189	234	287	134	153
30 - 34	606	245	361	385	150	235	221	95	126
35 - 39	521	243	278	347	158	189	174	85	89
40 - 44	411	183	228	262	118	144	149	65	84
45 - 49	302	134	168	168	73	95	134	61	73
50 - 54	266	111	155	165	71	94	101	40	61
55 - 59	273	123	150	162	71	91	111	52	59
60 - 64	212	99	113	130	58	72	82	41	41
65 - 69	165	72	93	101	38	63	64	34	30
70 - 74	113	54	59	58	29	29	55	25	30
75 - 79	73	24	49	41	17	24	32	7	25
80 - 84	61	24	37	29	10	19	32	14	18
85 y más	86	28	58	48	15	33	38	13	25
RDE	70.0			66.0			76.0		
% 60 Años y más	8.8			8.7			9.0		
08- San Cristóbal									
TOTAL	8,316	4,046	4,270	865	430	435	7,451	3,616	3,835
00	176	82	94	21	8	13	155	74	81
1 - 4	728	365	363	68	35	33	660	330	330
5 - 9	1,132	586	546	100	65	35	1,032	521	511
10 - 14	1,184	602	582	100	56	44	1,084	546	538
15 - 19	918	452	466	89	37	52	829	415	414
20 - 24	740	366	374	87	42	45	653	324	329
25 - 29	677	314	363	82	41	41	595	273	322
30 - 34	533	232	301	54	22	32	479	210	269
35 - 39	415	199	216	40	14	26	375	185	190
40 - 44	386	167	219	47	20	27	339	147	192
45 - 49	299	143	156	30	13	17	269	130	139
50 - 54	243	108	135	33	15	18	210	93	117
55 - 59	210	100	110	30	19	11	180	81	99
60 - 64	195	93	102	27	12	15	168	81	87
65 - 69	150	74	76	19	7	12	131	67	64
70 - 74	138	69	69	17	11	6	121	58	63
75 - 79	92	44	48	7	3	4	85	41	44
80 - 84	59	35	24	5	3	2	54	32	22
85 y más	41	15	26	9	7	2	32	8	24
RDE	80.2			66.7			81.9		
% 60 Años y más	8.1			9.7			7.9		
09- San José Guayabal									
TOTAL	9,300	4,628	4,672	2,871	1,405	1,466	6,429	3,223	3,206
00	203	114	89	54	33	21	149	81	68
1 - 4	796	407	389	174	87	87	622	320	302
5 - 9	1,176	620	556	301	168	133	875	452	423
10 - 14	1,243	639	604	344	181	163	899	458	441
15 - 19	993	522	471	304	157	147	689	365	324
20 - 24	784	402	382	235	131	104	549	271	278
25 - 29	668	309	359	195	86	109	473	223	250
30 - 34	628	296	332	214	104	110	414	192	222
35 - 39	542	277	265	172	87	85	370	190	180
40 - 44	448	216	232	158	74	84	290	142	148
45 - 49	350	156	194	133	56	77	217	100	117
50 - 54	294	146	148	112	52	60	182	94	88
55 - 59	267	124	143	99	35	64	168	89	79
60 - 64	235	104	131	93	34	59	142	70	72
65 - 69	198	91	107	81	39	42	117	52	65
70 - 74	165	79	86	72	39	33	93	40	53
75 - 79	137	55	82	53	22	31	84	33	51
80 - 84	86	34	52	42	12	30	44	22	22
85 y más	87	37	50	35	8	27	52	29	23
RDE	78.5			67.4			84.0		
% 60 Años y más	9.8			13.1			8.3		

EL SALVADOR.

CUADRO 3

POBLACIÓN POR ÁREA DE RESIDENCIA Y SEXO, SEGÚN DEPARTAMENTO, MUNICIPIO, GRUPOS DE EDAD, RELACIÓN DE DEPENDENCIA DE LA EDAD (RDE) Y PORCENTAJE DE POBLACIÓN DE 60 AÑOS Y MÁS. CENSO 2007

DEPARTAMENTO, MUNICIPIO, GRUPOS DE EDAD, RDE Y % 60 AÑOS Y MÁS	POBLACIÓN TOTAL			URBANO			RURAL		
	TOTAL	HOMBRES	MUJERES	TOTAL	HOMBRES	MUJERES	TOTAL	HOMBRES	MUJERES
10- San Pedro Perulapán									
TOTAL	44,730	21,559	23,171	14,988	7,110	7,878	29,742	14,449	15,293
00	870	434	436	265	133	132	605	301	304
1 - 4	3,897	1,965	1,932	1,231	648	583	2,666	1,317	1,349
5 - 9	5,778	3,000	2,778	1,801	938	863	3,977	2,062	1,915
10 - 14	5,773	2,857	2,916	1,816	906	910	3,957	1,951	2,006
15 - 19	4,713	2,398	2,315	1,517	774	743	3,196	1,624	1,572
20 - 24	3,857	1,883	1,974	1,248	606	642	2,609	1,277	1,332
25 - 29	3,834	1,783	2,051	1,315	583	732	2,519	1,200	1,319
30 - 34	3,307	1,551	1,756	1,167	513	654	2,140	1,038	1,102
35 - 39	2,709	1,213	1,496	993	438	555	1,716	775	941
40 - 44	2,176	1,013	1,163	798	347	451	1,378	666	712
45 - 49	1,667	752	915	612	262	350	1,055	490	565
50 - 54	1,322	587	735	469	200	269	853	387	466
55 - 59	1,172	510	662	481	217	264	691	293	398
60 - 64	991	425	566	344	154	190	647	271	376
65 - 69	923	417	506	318	139	179	605	278	327
70 - 74	651	304	347	214	92	122	437	212	225
75 - 79	501	208	293	168	65	103	333	143	190
80 - 84	302	138	164	116	49	67	186	89	97
85 y más	287	121	166	115	46	69	172	75	97
RDE	73.7			67.6			77.0		
% 60 Años y más	8.2			8.5			8.0		
11- San Rafael Cedros									
TOTAL	17,069	8,007	9,062	5,356	2,514	2,842	11,713	5,493	6,220
00	314	161	153	106	60	46	208	101	107
1 - 4	1,549	773	776	476	268	208	1,073	505	568
5 - 9	2,387	1,175	1,212	659	350	309	1,728	825	903
10 - 14	2,357	1,179	1,178	679	345	334	1,678	834	844
15 - 19	1,887	930	957	567	275	292	1,320	655	665
20 - 24	1,389	646	743	438	192	246	951	454	497
25 - 29	1,263	551	712	396	164	232	867	387	480
30 - 34	1,097	478	619	370	166	204	727	312	415
35 - 39	992	430	562	311	118	193	681	312	369
40 - 44	817	344	473	293	127	166	524	217	307
45 - 49	638	276	362	235	105	130	403	171	232
50 - 54	523	240	283	184	80	104	339	160	179
55 - 59	419	179	240	145	58	87	274	121	153
60 - 64	373	162	211	129	50	79	244	112	132
65 - 69	334	157	177	121	53	68	213	104	109
70 - 74	272	123	149	87	32	55	185	91	94
75 - 79	207	90	117	68	28	40	139	62	77
80 - 84	131	60	71	48	22	26	83	38	45
85 y más	120	53	67	44	21	23	76	32	44
RDE	81.6			74.6			85.0		
% 60 Años y más	8.4			9.3			8.0		
12- San Ramón									
TOTAL	6,292	2,997	3,295	1,261	604	657	5,031	2,393	2,638
00	120	60	60	26	14	12	94	46	48
1 - 4	554	285	269	91	44	47	463	241	222
5 - 9	809	424	385	147	77	70	662	347	315
10 - 14	833	435	398	169	97	72	664	338	326
15 - 19	642	296	346	126	54	72	516	242	274
20 - 24	537	248	289	105	52	53	432	196	236
25 - 29	524	232	292	113	49	64	411	183	228
30 - 34	435	203	232	90	43	47	345	160	185
35 - 39	350	149	201	69	32	37	281	117	164
40 - 44	290	114	176	52	23	29	238	91	147
45 - 49	242	103	139	52	21	31	190	82	108
50 - 54	187	90	97	37	21	16	150	69	81
55 - 59	148	66	82	30	12	18	118	54	64
60 - 64	164	77	87	37	10	27	127	67	60
65 - 69	119	48	71	24	9	15	95	39	56
70 - 74	113	56	57	33	17	16	80	39	41
75 - 79	90	43	47	22	11	11	68	32	36
80 - 84	72	39	33	18	10	8	54	29	25
85 y más	63	29	34	20	8	12	43	21	22
RDE	78.8			77.4			79.2		
% 60 Años y más	9.9			12.2			9.3		

EL SALVADOR.

CUADRO 3

POBLACIÓN POR ÁREA DE RESIDENCIA Y SEXO, SEGÚN DEPARTAMENTO, MUNICIPIO, GRUPOS DE EDAD, RELACIÓN DE DEPENDENCIA DE LA EDAD (RDE) Y PORCENTAJE DE POBLACIÓN DE 60 AÑOS Y MÁS. CENSO 2007

DEPARTAMENTO, MUNICIPIO, GRUPOS DE EDAD, RDE Y % 60 AÑOS Y MÁS	POBLACIÓN TOTAL			URBANO			RURAL		
	TOTAL	HOMBRES	MUJERES	TOTAL	HOMBRES	MUJERES	TOTAL	HOMBRES	MUJERES

13- Santa Cruz Analquito

TOTAL	2,585	1,283	1,302	1,807	881	926	778	402	376
00	48	28	20	35	19	16	13	9	4
1 - 4	218	126	92	152	97	55	66	29	37
5 - 9	348	184	164	264	136	128	84	48	36
10 - 14	347	180	167	239	122	117	108	58	50
15 - 19	283	146	137	183	87	96	100	59	41
20 - 24	223	103	120	149	67	82	74	36	38
25 - 29	192	95	97	140	62	78	52	33	19
30 - 34	153	61	92	109	43	66	44	18	26
35 - 39	134	58	76	98	44	54	36	14	22
40 - 44	118	51	67	77	34	43	41	17	24
45 - 49	91	38	53	59	24	35	32	14	18
50 - 54	89	43	46	63	30	33	26	13	13
55 - 59	80	38	42	55	27	28	25	11	14
60 - 64	71	40	31	48	25	23	23	15	8
65 - 69	49	26	23	37	18	19	12	8	4
70 - 74	52	25	27	33	17	16	19	8	11
75 - 79	40	21	19	30	15	15	10	6	4
80 - 84	23	9	14	18	8	10	5	1	4
85 y más	26	11	15	18	6	12	8	5	3
RDE	80.3			84.2			71.7		
% 60 Años y más	10.1			10.2			9.9		

14- Santa Cruz Michapa

TOTAL	11,790	5,584	6,206	6,659	3,120	3,539	5,131	2,464	2,667
00	203	107	96	126	64	62	77	43	34
1 - 4	936	440	496	519	243	276	417	197	220
5 - 9	1,483	726	757	824	388	436	659	338	321
10 - 14	1,623	829	794	883	465	418	740	364	376
15 - 19	1,297	615	682	721	342	379	576	273	303
20 - 24	968	489	479	545	257	288	423	232	191
25 - 29	1,048	479	569	605	280	325	443	199	244
30 - 34	867	422	445	507	242	265	360	180	180
35 - 39	649	273	376	358	148	210	291	125	166
40 - 44	601	277	324	342	161	181	259	116	143
45 - 49	477	212	265	301	126	175	176	86	90
50 - 54	374	158	216	226	96	130	148	62	86
55 - 59	311	129	182	185	70	115	126	59	67
60 - 64	256	126	130	136	69	67	120	57	63
65 - 69	245	115	130	141	70	71	104	45	59
70 - 74	148	60	88	79	29	50	69	31	38
75 - 79	142	65	77	72	32	40	70	33	37
80 - 84	74	27	47	37	15	22	37	12	25
85 y más	88	35	53	52	23	29	36	12	24
RDE	72.2			69.6			75.6		
% 60 Años y más	8.1			7.8			8.5		

15- Suchitoto

TOTAL	24,786	12,217	12,569	7,654	3,558	4,096	17,132	8,659	8,473
00	446	226	220	124	55	69	322	171	151
1 - 4	2,024	1,044	980	579	278	301	1,445	766	679
5 - 9	3,061	1,570	1,491	859	428	431	2,202	1,142	1,060
10 - 14	3,767	1,884	1,883	1,029	496	533	2,738	1,388	1,350
15 - 19	3,029	1,557	1,472	839	418	421	2,190	1,139	1,051
20 - 24	1,941	988	953	600	286	314	1,341	702	639
25 - 29	1,743	790	953	560	241	319	1,183	549	634
30 - 34	1,543	682	861	485	208	277	1,058	474	584
35 - 39	1,392	623	769	479	193	286	913	430	483
40 - 44	1,098	492	606	372	152	220	726	340	386
45 - 49	905	420	485	328	151	177	577	269	308
50 - 54	792	414	378	291	148	143	501	266	235
55 - 59	747	364	383	265	117	148	482	247	235
60 - 64	613	295	318	217	99	118	396	196	200
65 - 69	566	296	270	187	88	99	379	208	171
70 - 74	411	212	199	153	71	82	258	141	117
75 - 79	324	165	159	125	53	72	199	112	87
80 - 84	200	103	97	82	40	42	118	63	55
85 y más	184	92	92	80	36	44	104	56	48
RDE	79.6			72.5			82.9		
% 60 Años y más	9.3			11.0			8.5		

EL SALVADOR.

CUADRO 3

POBLACIÓN POR ÁREA DE RESIDENCIA Y SEXO, SEGÚN DEPARTAMENTO, MUNICIPIO, GRUPOS DE EDAD, RELACIÓN DE DEPENDENCIA DE LA EDAD (RDE) Y PORCENTAJE DE POBLACIÓN DE 60 AÑOS Y MÁS. CENSO 2007

DEPARTAMENTO, MUNICIPIO, GRUPOS DE EDAD, RDE Y % 60 AÑOS Y MÁS	POBLACIÓN TOTAL			URBANO			RURAL		
	TOTAL	HOMBRES	MUJERES	TOTAL	HOMBRES	MUJERES	TOTAL	HOMBRES	MUJERES
16- Tenancingo									
TOTAL	6,782	3,376	3,406	914	408	506	5,868	2,968	2,900
00	135	62	73	18	7	11	117	55	62
1 - 4	604	322	282	81	32	49	523	290	233
5 - 9	873	436	437	108	52	56	765	384	381
10 - 14	968	507	461	112	53	59	856	454	402
15 - 19	737	389	348	82	47	35	655	342	313
20 - 24	554	265	289	84	36	48	470	229	241
25 - 29	485	238	247	73	35	38	412	203	209
30 - 34	480	242	238	74	24	50	406	218	188
35 - 39	349	173	176	51	23	28	298	150	148
40 - 44	286	137	149	34	16	18	252	121	131
45 - 49	222	107	115	44	21	23	178	86	92
50 - 54	220	87	133	26	9	17	194	78	116
55 - 59	209	101	108	27	11	16	182	90	92
60 - 64	187	89	98	26	13	13	161	76	85
65 - 69	168	79	89	31	15	16	137	64	73
70 - 74	99	42	57	11	5	6	88	37	51
75 - 79	99	50	49	11	4	7	88	46	42
80 - 84	56	28	28	12	4	8	44	24	20
85 y más	51	22	29	9	1	8	42	21	21
RDE	81.9			75.4			82.9		
% 60 Años y más	9.7			10.9			9.5		
08 - DEPARTAMENTO LA PAZ									
TOTAL	308,087	147,996	160,091	152,207	71,671	80,536	155,880	76,325	79,555
00	5,805	2,950	2,855	2,743	1,365	1,378	3,062	1,585	1,477
1 - 4	25,673	13,152	12,521	12,190	6,234	5,956	13,483	6,918	6,565
5 - 9	39,805	20,366	19,439	18,535	9,521	9,014	21,270	10,845	10,425
10 - 14	40,305	20,634	19,671	18,834	9,615	9,219	21,471	11,019	10,452
15 - 19	32,592	16,378	16,214	15,445	7,643	7,802	17,147	8,735	8,412
20 - 24	25,756	12,237	13,519	12,497	5,751	6,746	13,259	6,486	6,773
25 - 29	24,359	11,273	13,086	12,334	5,589	6,745	12,025	5,684	6,341
30 - 34	21,899	10,019	11,880	11,534	5,199	6,335	10,365	4,820	5,545
35 - 39	18,110	8,175	9,935	9,620	4,281	5,339	8,490	3,894	4,596
40 - 44	14,853	6,652	8,201	7,969	3,520	4,449	6,884	3,132	3,752
45 - 49	11,823	5,254	6,569	6,115	2,668	3,447	5,708	2,586	3,122
50 - 54	10,128	4,553	5,575	5,250	2,335	2,915	4,878	2,218	2,660
55 - 59	8,841	3,959	4,882	4,482	1,885	2,597	4,359	2,074	2,285
60 - 64	7,589	3,404	4,185	3,769	1,606	2,163	3,820	1,798	2,022
65 - 69	6,225	2,707	3,518	3,241	1,310	1,931	2,984	1,397	1,587
70 - 74	5,137	2,251	2,886	2,729	1,158	1,571	2,408	1,093	1,315
75 - 79	4,022	1,736	2,286	2,115	834	1,281	1,907	902	1,005
80 - 84	2,608	1,199	1,409	1,446	607	839	1,162	592	570
85 y más	2,557	1,097	1,460	1,359	550	809	1,198	547	651
RDE	75.1			71.0			79.3		
% 60 Años y más	9.1			9.6			8.6		
01 - Zacatecoluca									
TOTAL	65,826	31,343	34,483	42,127	19,680	22,447	23,699	11,663	12,036
00	1,231	628	603	749	365	384	482	263	219
1 - 4	5,396	2,800	2,596	3,234	1,683	1,551	2,162	1,117	1,045
5 - 9	8,216	4,226	3,990	4,834	2,524	2,310	3,382	1,702	1,680
10 - 14	8,548	4,393	4,155	5,106	2,626	2,480	3,442	1,767	1,675
15 - 19	6,847	3,419	3,428	4,199	2,041	2,158	2,648	1,378	1,270
20 - 24	5,287	2,457	2,830	3,328	1,506	1,822	1,959	951	1,008
25 - 29	5,137	2,351	2,786	3,364	1,520	1,844	1,773	831	942
30 - 34	4,787	2,203	2,584	3,200	1,433	1,767	1,587	770	817
35 - 39	3,873	1,729	2,144	2,655	1,161	1,494	1,218	568	650
40 - 44	3,242	1,450	1,792	2,268	1,006	1,262	974	444	530
45 - 49	2,686	1,174	1,512	1,822	798	1,024	864	376	488
50 - 54	2,316	1,001	1,315	1,617	689	928	699	312	387
55 - 59	1,945	844	1,101	1,294	527	767	651	317	334
60 - 64	1,655	716	939	1,132	477	655	523	239	284
65 - 69	1,352	561	791	911	358	553	441	203	238
70 - 74	1,194	509	685	839	341	498	355	168	187
75 - 79	940	374	566	701	261	440	239	113	126
80 - 84	565	248	317	431	178	253	134	70	64
85 y más	609	260	349	443	186	257	166	74	92
RDE	74.3			69.3			83.8		
% 60 Años y más	9.6			10.6			7.8		

EL SALVADOR.

CUADRO 3

POBLACIÓN POR ÁREA DE RESIDENCIA Y SEXO, SEGÚN DEPARTAMENTO, MUNICIPIO, GRUPOS DE EDAD, RELACIÓN DE DEPENDENCIA DE LA EDAD (RDE) Y PORCENTAJE DE POBLACIÓN DE 60 AÑOS Y MÁS. CENSO 2007

DEPARTAMENTO, MUNICIPIO, GRUPOS DE EDAD, RDE Y % 60 AÑOS Y MÁS	POBLACIÓN TOTAL			URBANO			RURAL		
	TOTAL	HOMBRES	MUJERES	TOTAL	HOMBRES	MUJERES	TOTAL	HOMBRES	MUJERES
02- Cuyultitán									
TOTAL	5,590	2,701	2,889	3,365	1,602	1,763	2,225	1,099	1,126
00	92	45	47	65	32	33	27	13	14
1 - 4	402	196	206	259	125	134	143	71	72
5 - 9	681	363	318	389	214	175	292	149	143
10 - 14	709	379	330	423	224	199	286	155	131
15 - 19	558	280	278	345	170	175	213	110	103
20 - 24	449	214	235	271	123	148	178	91	87
25 - 29	462	200	262	264	114	150	198	86	112
30 - 34	434	189	245	268	115	153	166	74	92
35 - 39	378	169	209	239	107	132	139	62	77
40 - 44	303	145	158	196	91	105	107	54	53
45 - 49	235	91	144	126	49	77	109	42	67
50 - 54	167	93	74	93	51	42	74	42	32
55 - 59	175	85	90	106	49	57	69	36	33
60 - 64	167	71	96	99	40	59	68	31	37
65 - 69	118	59	59	65	34	31	53	25	28
70 - 74	87	38	49	58	24	34	29	14	15
75 - 79	78	35	43	46	15	31	32	20	12
80 - 84	45	25	20	27	15	12	18	10	8
85 y más	50	24	26	26	10	16	24	14	10
RDE	68.0			67.7			68.4		
% 60 Años y más	9.7			9.5			10.1		
03- El Rosario									
TOTAL	16,784	8,024	8,760	9,374	4,407	4,967	7,410	3,617	3,793
00	340	161	179	182	83	99	158	78	80
1 - 4	1,504	808	696	814	437	377	690	371	319
5 - 9	2,251	1,141	1,110	1,205	607	598	1,046	534	512
10 - 14	2,137	1,111	1,026	1,128	597	531	1,009	514	495
15 - 19	1,771	886	885	963	479	484	808	407	401
20 - 24	1,550	691	859	837	362	475	713	329	384
25 - 29	1,390	611	779	812	340	472	578	271	307
30 - 34	1,260	589	671	770	378	392	490	211	279
35 - 39	968	433	535	561	237	324	407	196	211
40 - 44	831	372	459	502	220	282	329	152	177
45 - 49	614	267	347	337	143	194	277	124	153
50 - 54	540	243	297	305	137	168	235	106	129
55 - 59	433	190	243	248	100	148	185	90	95
60 - 64	341	159	182	188	82	106	153	77	76
65 - 69	282	124	158	180	72	108	102	52	50
70 - 74	221	89	132	138	60	78	83	29	54
75 - 79	147	58	89	81	25	56	66	33	33
80 - 84	88	40	48	58	19	39	30	21	9
85 y más	116	51	65	65	29	36	51	22	29
RDE	73.1			69.7			77.5		
% 60 Años y más	7.1			7.6			6.5		
04- Jerusalén									
TOTAL	2,570	1,243	1,327	448	218	230	2,122	1,025	1,097
00	55	31	24	9	7	2	46	24	22
1 - 4	210	95	115	37	14	23	173	81	92
5 - 9	309	153	156	47	28	19	262	125	137
10 - 14	325	166	159	49	22	27	276	144	132
15 - 19	273	130	143	53	23	30	220	107	113
20 - 24	233	116	117	42	23	19	191	93	98
25 - 29	203	88	115	31	13	18	172	75	97
30 - 34	177	81	96	19	9	10	158	72	86
35 - 39	157	79	78	29	12	17	128	67	61
40 - 44	122	53	69	24	10	14	98	43	55
45 - 49	108	49	59	27	10	17	81	39	42
50 - 54	79	43	36	16	10	6	63	33	30
55 - 59	75	35	40	14	11	3	61	24	37
60 - 64	76	35	41	12	5	7	64	30	34
65 - 69	61	32	29	11	5	6	50	27	23
70 - 74	34	16	18	8	4	4	26	12	14
75 - 79	33	19	14	8	6	2	25	13	12
80 - 84	22	12	10	7	3	4	15	9	6
85 y más	18	10	8	5	3	2	13	7	6
RDE	71.0			67.8			71.7		
% 60 Años y más	9.5			11.4			9.1		

EL SALVADOR.

CUADRO 3

POBLACIÓN POR ÁREA DE RESIDENCIA Y SEXO, SEGÚN DEPARTAMENTO, MUNICIPIO, GRUPOS DE EDAD, RELACIÓN DE DEPENDENCIA DE LA EDAD (RDE) Y PORCENTAJE DE POBLACIÓN DE 60 AÑOS Y MÁS. CENSO 2007

DEPARTAMENTO, MUNICIPIO, GRUPOS DE EDAD, RDE Y % 60 AÑOS Y MÁS	POBLACIÓN TOTAL			URBANO			RURAL		
	TOTAL	HOMBRES	MUJERES	TOTAL	HOMBRES	MUJERES	TOTAL	HOMBRES	MUJERES
05- Mercedes la Ceiba									
TOTAL	637	325	312	485	244	241	152	81	71
00	11	7	4	10	6	4	1	1	0
1 - 4	44	21	23	36	17	19	8	4	4
5 - 9	65	35	30	54	27	27	11	8	3
10 - 14	62	37	25	51	30	21	11	7	4
15 - 19	60	30	30	44	23	21	16	7	9
20 - 24	66	36	30	48	25	23	18	11	7
25 - 29	65	30	35	50	23	27	15	7	8
30 - 34	34	16	18	29	14	15	5	2	3
35 - 39	38	20	18	27	12	15	11	8	3
40 - 44	40	18	22	27	15	12	13	3	10
45 - 49	33	16	17	23	10	13	10	6	4
50 - 54	27	12	15	15	7	8	12	5	7
55 - 59	25	10	15	20	8	12	5	2	3
60 - 64	25	13	12	18	9	9	7	4	3
65 - 69	9	6	3	5	3	2	4	3	1
70 - 74	14	10	4	12	9	3	2	1	1
75 - 79	12	5	7	10	4	6	2	1	1
80 - 84	4	2	2	4	2	2	0	0	0
85 y más	3	1	2	2	0	2	1	1	0
RDE	54.2			61.1			35.7		
% 60 Años y más	10.5			10.5			10.5		
06- Olocuilta									
TOTAL	29,529	14,107	15,422	15,917	7,548	8,369	13,612	6,559	7,053
00	570	297	273	305	161	144	265	136	129
1 - 4	2,541	1,263	1,278	1,387	687	700	1,154	576	578
5 - 9	3,699	1,876	1,823	1,950	1,022	928	1,749	854	895
10 - 14	3,574	1,824	1,750	1,799	927	872	1,775	897	878
15 - 19	2,999	1,487	1,512	1,546	764	782	1,453	723	730
20 - 24	2,501	1,194	1,307	1,293	609	684	1,208	585	623
25 - 29	2,581	1,201	1,380	1,443	633	810	1,138	568	570
30 - 34	2,396	1,068	1,328	1,447	644	803	949	424	525
35 - 39	2,020	922	1,098	1,227	568	659	793	354	439
40 - 44	1,453	663	790	852	393	459	601	270	331
45 - 49	1,129	492	637	604	258	346	525	234	291
50 - 54	988	456	532	532	241	291	456	215	241
55 - 59	763	359	404	413	184	229	350	175	175
60 - 64	647	281	366	308	125	183	339	156	183
65 - 69	561	232	329	300	118	182	261	114	147
70 - 74	428	182	246	200	91	109	228	91	137
75 - 79	301	137	164	126	47	79	175	90	85
80 - 84	188	92	96	100	45	55	88	47	41
85 y más	190	81	109	85	31	54	105	50	55
RDE	69.0			64.7			74.2		
% 60 Años y más	7.8			7.0			8.8		
07- Paraiso de Osorio									
TOTAL	2,727	1,352	1,375	1,751	861	890	976	491	485
00	39	20	19	24	10	14	15	10	5
1 - 4	184	96	88	97	51	46	87	45	42
5 - 9	348	172	176	206	103	103	142	69	73
10 - 14	429	220	209	293	155	138	136	65	71
15 - 19	319	161	158	203	99	104	116	62	54
20 - 24	194	94	100	115	58	57	79	36	43
25 - 29	154	76	78	83	40	43	71	36	35
30 - 34	161	83	78	88	44	44	73	39	34
35 - 39	154	61	93	99	40	59	55	21	34
40 - 44	142	74	68	105	54	51	37	20	17
45 - 49	102	61	41	75	46	29	27	15	12
50 - 54	89	48	41	61	29	32	28	19	9
55 - 59	68	26	42	40	13	27	28	13	15
60 - 64	86	34	52	56	20	36	30	14	16
65 - 69	74	30	44	57	22	35	17	8	9
70 - 74	88	50	38	73	41	32	15	9	6
75 - 79	39	24	15	32	20	12	7	4	3
80 - 84	33	16	17	25	12	13	8	4	4
85 y más	24	6	18	19	4	15	5	2	3
RDE	85.6			89.3			79.4		
% 60 Años y más	12.6			15.0			8.4		

EL SALVADOR.

CUADRO 3

POBLACIÓN POR ÁREA DE RESIDENCIA Y SEXO, SEGÚN DEPARTAMENTO, MUNICIPIO, GRUPOS DE EDAD, RELACIÓN DE DEPENDENCIA DE LA EDAD (RDE) Y PORCENTAJE DE POBLACIÓN DE 60 AÑOS Y MÁS. CENSO 2007

DEPARTAMENTO, MUNICIPIO, GRUPOS DE EDAD, RDE Y % 60 AÑOS Y MÁS	POBLACIÓN TOTAL			URBANO			RURAL		
	TOTAL	HOMBRES	MUJERES	TOTAL	HOMBRES	MUJERES	TOTAL	HOMBRES	MUJERES
08- San Antonio Masahuat									
TOTAL	4,258	2,086	2,172	1,101	518	583	3,157	1,568	1,589
00	80	34	46	15	6	9	65	28	37
1 - 4	375	192	183	66	38	28	309	154	155
5 - 9	549	270	279	124	60	64	425	210	215
10 - 14	600	312	288	142	71	71	458	241	217
15 - 19	424	227	197	98	51	47	326	176	150
20 - 24	292	153	139	89	50	39	203	103	100
25 - 29	300	140	160	92	43	49	208	97	111
30 - 34	288	125	163	91	37	54	197	88	109
35 - 39	259	124	135	67	29	38	192	95	97
40 - 44	187	88	99	49	19	30	138	69	69
45 - 49	158	76	82	38	14	24	120	62	58
50 - 54	135	56	79	28	10	18	107	46	61
55 - 59	133	65	68	41	21	20	92	44	48
60 - 64	122	48	74	36	14	22	86	34	52
65 - 69	97	45	52	33	17	16	64	28	36
70 - 74	88	41	47	32	10	22	56	31	25
75 - 79	74	36	38	22	9	13	52	27	25
80 - 84	52	31	21	21	12	9	31	19	12
85 y más	45	23	22	17	7	10	28	16	12
RDE	85.3			75.0			89.2		
% 60 Años y más	11.2			14.6			10.0		
09- San Emigdio									
TOTAL	2,818	1,369	1,449	1,373	644	729	1,445	725	720
00	56	27	29	22	10	12	34	17	17
1 - 4	218	114	104	93	40	53	125	74	51
5 - 9	370	173	197	166	74	92	204	99	105
10 - 14	411	214	197	207	103	104	204	111	93
15 - 19	336	174	162	161	81	80	175	93	82
20 - 24	246	125	121	111	60	51	135	65	70
25 - 29	167	76	91	86	40	46	81	36	45
30 - 34	182	83	99	94	40	54	88	43	45
35 - 39	134	64	70	73	39	34	61	25	36
40 - 44	126	54	72	63	25	38	63	29	34
45 - 49	114	48	66	54	22	32	60	26	34
50 - 54	95	47	48	45	21	24	50	26	24
55 - 59	75	32	43	39	16	23	36	16	20
60 - 64	70	33	37	37	16	21	33	17	16
65 - 69	63	28	35	36	15	21	27	13	14
70 - 74	62	29	33	36	19	17	26	10	16
75 - 79	34	16	18	15	6	9	19	10	9
80 - 84	33	21	12	16	11	5	17	10	7
85 y más	26	11	15	19	6	13	7	5	2
RDE	82.4			79.9			84.8		
% 60 Años y más	10.2			11.6			8.9		
10- San Francisco Chinameca									
TOTAL	7,387	3,631	3,756	2,659	1,307	1,352	4,728	2,324	2,404
00	126	71	55	36	14	22	90	57	33
1 - 4	624	323	301	258	139	119	366	184	182
5 - 9	974	505	469	355	182	173	619	323	296
10 - 14	1,025	537	488	363	195	168	662	342	320
15 - 19	724	369	355	229	119	110	495	250	245
20 - 24	621	308	313	224	100	124	397	208	189
25 - 29	602	307	295	225	120	105	377	187	190
30 - 34	545	249	296	190	85	105	355	164	191
35 - 39	404	185	219	149	72	77	255	113	142
40 - 44	363	154	209	130	53	77	233	101	132
45 - 49	264	117	147	102	45	57	162	72	90
50 - 54	246	111	135	93	41	52	153	70	83
55 - 59	196	94	102	52	24	28	144	70	74
60 - 64	190	88	102	59	28	31	131	60	71
65 - 69	141	59	82	57	25	32	84	34	50
70 - 74	105	48	57	44	22	22	61	26	35
75 - 79	103	50	53	43	23	20	60	27	33
80 - 84	62	26	36	21	10	11	41	16	25
85 y más	72	30	42	29	10	19	43	20	23
RDE	77.8			83.0			75.0		
% 60 Años y más	9.1			9.5			8.9		

EL SALVADOR.

CUADRO 3

POBLACIÓN POR ÁREA DE RESIDENCIA Y SEXO, SEGÚN DEPARTAMENTO, MUNICIPIO, GRUPOS DE EDAD, RELACIÓN DE DEPENDENCIA DE LA EDAD (RDE) Y PORCENTAJE DE POBLACIÓN DE 60 AÑOS Y MÁS. CENSO 2007

DEPARTAMENTO, MUNICIPIO, GRUPOS DE EDAD, RDE Y % 60 AÑOS Y MÁS	POBLACIÓN TOTAL			URBANO			RURAL		
	TOTAL	HOMBRES	MUJERES	TOTAL	HOMBRES	MUJERES	TOTAL	HOMBRES	MUJERES
11- San Juan Nonualco									
TOTAL	17,256	8,175	9,081	7,600	3,491	4,109	9,656	4,684	4,972
00	311	151	160	119	54	65	192	97	95
1 - 4	1,334	686	648	550	257	293	784	429	355
5 - 9	2,227	1,154	1,073	945	498	447	1,282	656	626
10 - 14	2,212	1,127	1,085	908	452	456	1,304	675	629
15 - 19	1,817	917	900	726	372	354	1,091	545	546
20 - 24	1,376	641	735	573	258	315	803	383	420
25 - 29	1,399	672	727	596	271	325	803	401	402
30 - 34	1,336	621	715	689	304	385	647	317	330
35 - 39	1,060	484	576	540	248	292	520	236	284
40 - 44	872	372	500	454	189	265	418	183	235
45 - 49	630	270	360	276	118	158	354	152	202
50 - 54	557	227	330	273	114	159	284	113	171
55 - 59	508	211	297	221	86	135	287	125	162
60 - 64	454	177	277	198	69	129	256	108	148
65 - 69	327	121	206	149	54	95	178	67	111
70 - 74	287	131	156	128	59	69	159	72	87
75 - 79	240	94	146	115	43	72	125	51	74
80 - 84	147	58	89	66	19	47	81	39	42
85 y más	162	61	101	74	26	48	88	35	53
RDE	72.4			67.2			76.8		
% 60 Años y más	9.4			9.6			9.2		
12- San Juan Talpa									
TOTAL	7,707	3,640	4,067	4,536	2,125	2,411	3,171	1,515	1,656
00	134	67	67	77	36	41	57	31	26
1 - 4	576	301	275	319	161	158	257	140	117
5 - 9	894	453	441	528	264	264	366	189	177
10 - 14	927	469	458	516	247	269	411	222	189
15 - 19	818	425	393	506	272	234	312	153	159
20 - 24	681	324	357	395	186	209	286	138	148
25 - 29	672	311	361	415	197	218	257	114	143
30 - 34	577	273	304	343	165	178	234	108	126
35 - 39	508	239	269	300	144	156	208	95	113
40 - 44	381	159	222	225	93	132	156	66	90
45 - 49	305	135	170	192	83	109	113	52	61
50 - 54	271	120	151	167	72	95	104	48	56
55 - 59	209	78	131	117	43	74	92	35	57
60 - 64	182	88	94	101	46	55	81	42	39
65 - 69	177	62	115	106	36	70	71	26	45
70 - 74	149	53	96	94	33	61	55	20	35
75 - 79	108	38	70	60	19	41	48	19	29
80 - 84	67	23	44	39	13	26	28	10	18
85 y más	71	22	49	36	15	21	35	7	28
RDE	67.4			64.3			72.1		
% 60 Años y más	9.8			9.6			10.0		
13- San Juan Tepezontes									
TOTAL	3,630	1,798	1,832	1,320	639	681	2,310	1,159	1,151
00	58	31	27	16	9	7	42	22	20
1 - 4	285	161	124	94	60	34	191	101	90
5 - 9	494	250	244	154	73	81	340	177	163
10 - 14	484	243	241	160	79	81	324	164	160
15 - 19	376	198	178	135	75	60	241	123	118
20 - 24	291	135	156	112	49	63	179	86	93
25 - 29	236	111	125	88	40	48	148	71	77
30 - 34	255	119	136	96	43	53	159	76	83
35 - 39	174	91	83	71	38	33	103	53	50
40 - 44	172	71	101	65	28	37	107	43	64
45 - 49	146	68	78	58	19	39	88	49	39
50 - 54	122	59	63	46	23	23	76	36	40
55 - 59	112	59	53	48	24	24	64	35	29
60 - 64	125	58	67	46	17	29	79	41	38
65 - 69	78	42	36	35	19	16	43	23	20
70 - 74	80	41	39	29	14	15	51	27	24
75 - 79	61	25	36	28	11	17	33	14	19
80 - 84	49	24	25	21	12	9	28	12	16
85 y más	32	12	20	18	6	12	14	6	8
RDE	80.7			72.5			85.7		
% 60 Años y más	11.7			13.4			10.7		

EL SALVADOR.

CUADRO 3

POBLACIÓN POR ÁREA DE RESIDENCIA Y SEXO, SEGÚN DEPARTAMENTO, MUNICIPIO, GRUPOS DE EDAD, RELACIÓN DE DEPENDENCIA DE LA EDAD (RDE) Y PORCENTAJE DE POBLACIÓN DE 60 AÑOS Y MÁS. CENSO 2007

DEPARTAMENTO, MUNICIPIO, GRUPOS DE EDAD, RDE Y % 60 AÑOS Y MÁS	POBLACIÓN TOTAL			URBANO			RURAL		
	TOTAL	HOMBRES	MUJERES	TOTAL	HOMBRES	MUJERES	TOTAL	HOMBRES	MUJERES
14- San Luis									
TOTAL	21,675	10,373	11,302	13,218	6,236	6,982	8,457	4,137	4,320
00	421	230	191	265	143	122	156	87	69
1 - 4	1,916	973	943	1,145	583	562	771	390	381
5 - 9	2,911	1,469	1,442	1,825	913	912	1,086	556	530
10 - 14	2,858	1,421	1,437	1,739	861	878	1,119	560	559
15 - 19	2,325	1,146	1,179	1,349	651	698	976	495	481
20 - 24	1,887	885	1,002	1,115	509	606	772	376	396
25 - 29	1,842	871	971	1,128	534	594	714	337	377
30 - 34	1,418	612	806	899	375	524	519	237	282
35 - 39	1,286	561	725	819	355	464	467	206	261
40 - 44	1,060	459	601	656	289	367	404	170	234
45 - 49	834	362	472	504	218	286	330	144	186
50 - 54	698	355	343	436	222	214	262	133	129
55 - 59	608	285	323	368	153	215	240	132	108
60 - 64	465	225	240	282	144	138	183	81	102
65 - 69	390	184	206	232	100	132	158	84	74
70 - 74	289	133	156	174	72	102	115	61	54
75 - 79	224	94	130	142	57	85	82	37	45
80 - 84	137	60	77	88	33	55	49	27	22
85 y más	106	48	58	52	24	28	54	24	30
RDE	74.5			74.9			73.8		
% 60 Años y más	7.4			7.3			7.6		
15- San Luis la Herradura									
TOTAL	20,405	9,992	10,413	8,719	4,229	4,490	11,686	5,763	5,923
00	401	211	190	161	88	73	240	123	117
1 - 4	1,768	910	858	742	392	350	1,026	518	508
5 - 9	2,731	1,410	1,321	1,106	576	530	1,625	834	791
10 - 14	2,704	1,371	1,333	1,120	566	554	1,584	805	779
15 - 19	2,347	1,189	1,158	936	467	469	1,411	722	689
20 - 24	1,839	878	961	726	348	378	1,113	530	583
25 - 29	1,589	758	831	694	320	374	895	438	457
30 - 34	1,444	668	776	666	297	369	778	371	407
35 - 39	1,096	516	580	479	230	249	617	286	331
40 - 44	937	456	481	447	212	235	490	244	246
45 - 49	716	322	394	311	145	166	405	177	228
50 - 54	633	283	350	269	118	151	364	165	199
55 - 59	604	277	327	287	124	163	317	153	164
60 - 64	454	214	240	199	90	109	255	124	131
65 - 69	391	177	214	194	82	112	197	95	102
70 - 74	251	122	129	135	64	71	116	58	58
75 - 79	210	100	110	98	43	55	112	57	55
80 - 84	149	69	80	80	37	43	69	32	37
85 y más	141	61	80	69	30	39	72	31	41
RDE	75.0			73.9			75.9		
% 60 Años y más	7.8			8.9			7.0		
16- San Miguel Tepezontes									
TOTAL	5,084	2,463	2,621	2,567	1,229	1,338	2,517	1,234	1,283
00	72	30	42	32	11	21	40	19	21
1 - 4	417	218	199	207	112	95	210	106	104
5 - 9	695	352	343	303	144	159	392	208	184
10 - 14	703	391	312	313	178	135	390	213	177
15 - 19	545	266	279	273	134	139	272	132	140
20 - 24	402	197	205	218	102	116	184	95	89
25 - 29	364	175	189	188	91	97	176	84	92
30 - 34	331	150	181	175	81	94	156	69	87
35 - 39	282	119	163	157	70	87	125	49	76
40 - 44	229	91	138	120	47	73	109	44	65
45 - 49	205	87	118	103	44	59	102	43	59
50 - 54	192	85	107	111	46	65	81	39	42
55 - 59	149	74	75	80	42	38	69	32	37
60 - 64	138	76	62	68	38	30	70	38	32
65 - 69	113	46	67	68	25	43	45	21	24
70 - 74	85	39	46	51	24	27	34	15	19
75 - 79	65	29	36	41	18	23	24	11	13
80 - 84	52	19	33	34	12	22	18	7	11
85 y más	45	19	26	25	10	15	20	9	11
RDE	79.2			71.9			87.3		
% 60 Años y más	9.8			11.2			8.4		

EL SALVADOR.

CUADRO 3

POBLACIÓN POR ÁREA DE RESIDENCIA Y SEXO, SEGÚN DEPARTAMENTO, MUNICIPIO, GRUPOS DE EDAD, RELACIÓN DE DEPENDENCIA DE LA EDAD (RDE) Y PORCENTAJE DE POBLACIÓN DE 60 AÑOS Y MÁS. CENSO 2007

DEPARTAMENTO, MUNICIPIO, GRUPOS DE EDAD, RDE Y % 60 AÑOS Y MÁS	POBLACIÓN TOTAL			URBANO			RURAL		
	TOTAL	HOMBRES	MUJERES	TOTAL	HOMBRES	MUJERES	TOTAL	HOMBRES	MUJERES
17- San Pedro Masahuat									
TOTAL	25,446	12,286	13,160	13,116	6,302	6,814	12,330	5,984	6,346
00	490	251	239	247	129	118	243	122	121
1 - 4	2,149	1,111	1,038	1,127	584	543	1,022	527	495
5 - 9	3,393	1,768	1,625	1,626	845	781	1,767	923	844
10 - 14	3,279	1,667	1,612	1,632	842	790	1,647	825	822
15 - 19	2,623	1,305	1,318	1,342	673	669	1,281	632	649
20 - 24	2,141	1,010	1,131	1,141	535	606	1,000	475	525
25 - 29	2,007	890	1,117	1,063	467	596	944	423	521
30 - 34	1,813	853	960	961	458	503	852	395	457
35 - 39	1,463	645	818	757	338	419	706	307	399
40 - 44	1,188	541	647	629	274	355	559	267	292
45 - 49	968	443	525	541	251	290	427	192	235
50 - 54	822	367	455	434	197	237	388	170	218
55 - 59	749	350	399	367	167	200	382	183	199
60 - 64	657	291	366	327	141	186	330	150	180
65 - 69	516	237	279	266	108	158	250	129	121
70 - 74	434	208	226	239	115	124	195	93	102
75 - 79	331	148	183	175	71	104	156	77	79
80 - 84	233	118	115	135	64	71	98	54	44
85 y más	190	83	107	107	43	64	83	40	43
RDE	76.3			73.4			79.5		
% 60 Años y más	9.3			9.5			9.0		
18- San Pedro Nonualco									
TOTAL	9,252	4,514	4,738	3,119	1,452	1,667	6,133	3,062	3,071
00	177	89	88	52	25	27	125	64	61
1 - 4	715	389	326	207	111	96	508	278	230
5 - 9	1,237	608	629	356	169	187	881	439	442
10 - 14	1,246	633	613	384	198	186	862	435	427
15 - 19	980	510	470	340	176	164	640	334	306
20 - 24	737	381	356	232	112	120	505	269	236
25 - 29	634	300	334	222	104	118	412	196	216
30 - 34	525	250	275	177	85	92	348	165	183
35 - 39	449	197	252	164	67	97	285	130	155
40 - 44	443	197	246	153	66	87	290	131	159
45 - 49	381	188	193	141	62	79	240	126	114
50 - 54	313	142	171	119	50	69	194	92	102
55 - 59	280	108	172	110	33	77	170	75	95
60 - 64	265	138	127	99	51	48	166	87	79
65 - 69	244	92	152	85	26	59	159	66	93
70 - 74	179	74	105	67	24	43	112	50	62
75 - 79	193	98	95	85	39	46	108	59	49
80 - 84	133	63	70	61	25	36	72	38	34
85 y más	121	57	64	65	29	36	56	28	28
RDE	84.8			77.5			88.7		
% 60 Años y más	12.3			14.8			11.0		
19- San Rafael Obrajuelo									
TOTAL	9,820	4,538	5,282	5,112	2,299	2,813	4,708	2,239	2,469
00	202	98	104	106	49	57	96	49	47
1 - 4	820	391	429	420	198	222	400	193	207
5 - 9	1,244	625	619	607	292	315	637	333	304
10 - 14	1,232	634	598	616	320	296	616	314	302
15 - 19	1,039	494	545	508	246	262	531	248	283
20 - 24	802	362	440	402	167	235	400	195	205
25 - 29	825	358	467	413	172	241	412	186	226
30 - 34	650	286	364	354	154	200	296	132	164
35 - 39	568	251	317	315	137	178	253	114	139
40 - 44	434	194	240	245	113	132	189	81	108
45 - 49	389	152	237	217	77	140	172	75	97
50 - 54	353	159	194	188	91	97	165	68	97
55 - 59	300	133	167	171	70	101	129	63	66
60 - 64	259	113	146	137	54	83	122	59	63
65 - 69	212	95	117	111	45	66	101	50	51
70 - 74	179	69	110	105	38	67	74	31	43
75 - 79	127	54	73	76	29	47	51	25	26
80 - 84	90	33	57	61	24	37	29	9	20
85 y más	95	37	58	60	23	37	35	14	21
RDE	74.8			73.3			76.4		
% 60 Años y más	9.8			10.8			8.8		

EL SALVADOR.

CUADRO 3

POBLACIÓN POR ÁREA DE RESIDENCIA Y SEXO, SEGÚN DEPARTAMENTO, MUNICIPIO, GRUPOS DE EDAD, RELACIÓN DE DEPENDENCIA DE LA EDAD (RDE) Y PORCENTAJE DE POBLACIÓN DE 60 AÑOS Y MÁS. CENSO 2007

DEPARTAMENTO, MUNICIPIO, GRUPOS DE EDAD, RDE Y % 60 AÑOS Y MÁS	POBLACIÓN TOTAL			URBANO			RURAL		
	TOTAL	HOMBRES	MUJERES	TOTAL	HOMBRES	MUJERES	TOTAL	HOMBRES	MUJERES
20- Santa María Ostuma									
TOTAL	5,990	2,996	2,994	1,552	741	811	4,438	2,255	2,183
00	99	51	48	22	13	9	77	38	39
1 - 4	462	226	236	100	46	54	362	180	182
5 - 9	782	419	363	183	102	81	599	317	282
10 - 14	877	439	438	220	99	121	657	340	317
15 - 19	654	349	305	171	91	80	483	258	225
20 - 24	447	242	205	122	62	60	325	180	145
25 - 29	378	180	198	96	42	54	282	138	144
30 - 34	342	160	182	86	36	50	256	124	132
35 - 39	310	148	162	84	37	47	226	111	115
40 - 44	310	151	159	100	50	50	210	101	109
45 - 49	254	129	125	73	37	36	181	92	89
50 - 54	193	78	115	52	25	27	141	53	88
55 - 59	204	106	98	48	20	28	156	86	70
60 - 64	158	85	73	39	17	22	119	68	51
65 - 69	156	74	82	41	13	28	115	61	54
70 - 74	126	49	77	40	15	25	86	34	52
75 - 79	117	47	70	39	19	20	78	28	50
80 - 84	63	32	31	18	9	9	45	23	22
85 y más	58	31	27	18	8	10	40	23	17
RDE	84.3			78.2			86.5		
% 60 Años y más	11.3			12.6			10.9		
21- Santiago Nonualco									
TOTAL	39,887	19,177	20,710	12,013	5,548	6,465	27,874	13,629	14,245
00	780	394	386	219	110	109	561	284	277
1 - 4	3,473	1,747	1,726	964	483	481	2,509	1,264	1,245
5 - 9	5,294	2,705	2,589	1,516	776	740	3,778	1,929	1,849
10 - 14	5,459	2,770	2,689	1,588	778	810	3,871	1,992	1,879
15 - 19	4,387	2,234	2,153	1,244	605	639	3,143	1,629	1,514
20 - 24	3,450	1,660	1,790	1,057	481	576	2,393	1,179	1,214
25 - 29	3,068	1,430	1,638	922	437	485	2,146	993	1,153
30 - 34	2,707	1,227	1,480	847	374	473	1,860	853	1,007
35 - 39	2,299	1,028	1,271	757	317	440	1,542	711	831
40 - 44	1,801	796	1,005	609	253	356	1,192	543	649
45 - 49	1,399	636	763	457	203	254	942	433	509
50 - 54	1,166	514	652	327	130	197	839	384	455
55 - 59	1,108	493	615	361	156	205	747	337	410
60 - 64	916	384	532	296	107	189	620	277	343
65 - 69	749	347	402	271	119	152	478	228	250
70 - 74	655	282	373	201	72	129	454	210	244
75 - 79	506	221	285	152	60	92	354	161	193
80 - 84	353	167	186	118	47	71	235	120	115
85 y más	317	142	175	107	40	67	210	102	108
RDE	78.9			74.7			80.7		
% 60 Años y más	8.8			9.5			8.4		
22- Tapalhuaca									
TOTAL	3,809	1,863	1,946	735	351	384	3,074	1,512	1,562
00	60	26	34	10	4	6	50	22	28
1 - 4	260	131	129	34	16	18	226	115	111
5 - 9	441	239	202	56	28	28	385	211	174
10 - 14	504	276	228	77	45	32	427	231	196
15 - 19	370	182	188	74	31	43	296	151	145
20 - 24	264	134	130	46	26	20	218	108	110
25 - 29	284	137	147	59	28	31	225	109	116
30 - 34	237	114	123	45	28	17	192	86	106
35 - 39	230	110	120	51	23	28	179	87	92
40 - 44	217	94	123	50	20	30	167	74	93
45 - 49	153	71	82	34	16	18	119	55	64
50 - 54	126	54	72	23	11	12	103	43	60
55 - 59	122	45	77	37	14	23	85	31	54
60 - 64	137	77	60	32	16	16	105	61	44
65 - 69	114	54	60	28	14	14	86	40	46
70 - 74	102	38	64	26	7	19	76	31	45
75 - 79	79	34	45	20	9	11	59	25	34
80 - 84	43	20	23	15	5	10	28	15	13
85 y más	66	27	39	18	10	8	48	17	31
RDE	78.0			63.0			82.0		
% 60 Años y más	14.2			18.9			13.1		

EL SALVADOR.

CUADRO 3

POBLACIÓN POR ÁREA DE RESIDENCIA Y SEXO, SEGÚN DEPARTAMENTO, MUNICIPIO, GRUPOS DE EDAD, RELACIÓN DE DEPENDENCIA DE LA EDAD (RDE) Y PORCENTAJE DE POBLACIÓN DE 60 AÑOS Y MÁS. CENSO 2007

DEPARTAMENTO, MUNICIPIO, GRUPOS DE EDAD, RDE Y % 60 AÑOS Y MÁS	POBLACIÓN TOTAL			URBANO			RURAL		
	TOTAL	HOMBRES	MUJERES	TOTAL	HOMBRES	MUJERES	TOTAL	HOMBRES	MUJERES
09 - DEPARTAMENTO CABAÑAS									
TOTAL	149,326	70,204	79,122	49,694	22,616	27,078	99,632	47,588	52,044
00	2,985	1,527	1,458	866	464	402	2,119	1,063	1,056
1 - 4	13,186	6,739	6,447	3,929	1,981	1,948	9,257	4,758	4,499
5 - 9	21,342	10,860	10,482	6,154	3,154	3,000	15,188	7,706	7,482
10 - 14	22,429	11,378	11,051	6,432	3,215	3,217	15,997	8,163	7,834
15 - 19	18,119	8,896	9,223	5,874	2,845	3,029	12,245	6,051	6,194
20 - 24	11,228	4,857	6,371	4,028	1,695	2,333	7,200	3,162	4,038
25 - 29	9,068	3,717	5,351	3,388	1,370	2,018	5,680	2,347	3,333
30 - 34	7,939	3,243	4,696	3,000	1,235	1,765	4,939	2,008	2,931
35 - 39	7,343	3,047	4,296	2,791	1,147	1,644	4,552	1,900	2,652
40 - 44	6,323	2,662	3,661	2,446	1,009	1,437	3,877	1,653	2,224
45 - 49	5,594	2,451	3,143	2,077	892	1,185	3,517	1,559	1,958
50 - 54	5,107	2,281	2,826	1,867	783	1,084	3,240	1,498	1,742
55 - 59	4,487	2,048	2,439	1,608	669	939	2,879	1,379	1,500
60 - 64	3,944	1,741	2,203	1,355	535	820	2,589	1,206	1,383
65 - 69	3,218	1,474	1,744	1,148	477	671	2,070	997	1,073
70 - 74	2,619	1,228	1,391	1,010	414	596	1,609	814	795
75 - 79	2,016	956	1,060	783	336	447	1,233	620	613
80 - 84	1,227	553	674	483	200	283	744	353	391
85 y más	1,152	546	606	455	195	260	697	351	346
RDE	88.7			74.8			96.4		
% 60 Años y más	9.5			10.5			9.0		
01 - Sensuntepeque									
TOTAL	40,332	18,696	21,636	15,395	6,867	8,528	24,937	11,829	13,108
00	790	422	368	267	150	117	523	272	251
1 - 4	3,466	1,775	1,691	1,191	603	588	2,275	1,172	1,103
5 - 9	5,630	2,897	2,733	1,835	956	879	3,795	1,941	1,854
10 - 14	5,858	2,962	2,896	1,871	894	977	3,987	2,068	1,919
15 - 19	4,704	2,190	2,514	1,689	743	946	3,015	1,447	1,568
20 - 24	3,102	1,319	1,783	1,287	530	757	1,815	789	1,026
25 - 29	2,578	1,052	1,526	1,129	457	672	1,449	595	854
30 - 34	2,163	879	1,284	946	397	549	1,217	482	735
35 - 39	2,008	842	1,166	899	367	532	1,109	475	634
40 - 44	1,692	692	1,000	799	338	461	893	354	539
45 - 49	1,509	626	883	630	261	369	879	365	514
50 - 54	1,432	643	789	575	236	339	857	407	450
55 - 59	1,267	545	722	506	201	305	761	344	417
60 - 64	1,081	467	614	420	161	259	661	306	355
65 - 69	945	408	537	398	158	240	547	250	297
70 - 74	775	354	421	365	153	212	410	201	209
75 - 79	606	291	315	270	122	148	336	169	167
80 - 84	357	166	191	143	62	81	214	104	110
85 y más	369	166	203	175	78	97	194	88	106
RDE	87.3			73.4			97.0		
% 60 Años y más	10.2			11.5			9.5		
02 - Cinquera									
TOTAL	1,467	749	718	454	220	234	1,013	529	484
00	39	16	23	9	4	5	30	12	18
1 - 4	106	56	50	33	17	16	73	39	34
5 - 9	191	102	89	54	32	22	137	70	67
10 - 14	244	136	108	76	39	37	168	97	71
15 - 19	170	89	81	49	24	25	121	65	56
20 - 24	110	52	58	33	13	20	77	39	38
25 - 29	96	50	46	40	24	16	56	26	30
30 - 34	94	39	55	27	12	15	67	27	40
35 - 39	63	26	37	15	5	10	48	21	27
40 - 44	67	31	36	20	7	13	47	24	23
45 - 49	59	33	26	15	8	7	44	25	19
50 - 54	35	12	23	15	4	11	20	8	12
55 - 59	57	35	22	16	10	6	41	25	16
60 - 64	43	19	24	15	4	11	28	15	13
65 - 69	33	18	15	11	5	6	22	13	9
70 - 74	20	11	9	10	4	6	10	7	3
75 - 79	21	14	7	9	5	4	12	9	3
80 - 84	12	8	4	4	2	2	8	6	2
85 y más	7	2	5	3	1	2	4	1	3
RDE	84.8			85.3			84.5		
% 60 Años y más	9.3			11.5			8.3		

EL SALVADOR.

CUADRO 3

POBLACIÓN POR ÁREA DE RESIDENCIA Y SEXO, SEGÚN DEPARTAMENTO, MUNICIPIO, GRUPOS DE EDAD, RELACIÓN DE DEPENDENCIA DE LA EDAD (RDE) Y PORCENTAJE DE POBLACIÓN DE 60 AÑOS Y MÁS. CENSO 2007

DEPARTAMENTO, MUNICIPIO, GRUPOS DE EDAD, RDE Y % 60 AÑOS Y MÁS	POBLACIÓN TOTAL			URBANO			RURAL		
	TOTAL	HOMBRES	MUJERES	TOTAL	HOMBRES	MUJERES	TOTAL	HOMBRES	MUJERES
03- Dolores									
TOTAL	6,347	3,064	3,283	1,413	663	750	4,934	2,401	2,533
00	108	50	58	23	12	11	85	38	47
1 - 4	536	277	259	108	59	49	428	218	210
5 - 9	956	506	450	179	103	76	777	403	374
10 - 14	1,013	527	486	178	100	78	835	427	408
15 - 19	844	434	410	171	80	91	673	354	319
20 - 24	461	204	257	114	47	67	347	157	190
25 - 29	350	139	211	97	39	58	253	100	153
30 - 34	306	131	175	85	36	49	221	95	126
35 - 39	260	105	155	68	29	39	192	76	116
40 - 44	242	85	157	56	21	35	186	64	122
45 - 49	243	109	134	60	31	29	183	78	105
50 - 54	265	127	138	76	27	49	189	100	89
55 - 59	202	106	96	54	20	34	148	86	62
60 - 64	170	74	96	43	20	23	127	54	73
65 - 69	129	57	72	27	12	15	102	45	57
70 - 74	89	47	42	24	7	17	65	40	25
75 - 79	77	38	39	25	12	13	52	26	26
80 - 84	55	31	24	13	5	8	42	26	16
85 y más	41	17	24	12	3	9	29	14	15
RDE	89.9			71.5			95.9		
% 60 Años y más	8.8			10.2			8.5		
04- Guacotecti									
TOTAL	5,550	2,592	2,958	2,419	1,096	1,323	3,131	1,496	1,635
00	105	52	53	36	14	22	69	38	31
1 - 4	515	267	248	232	124	108	283	143	140
5 - 9	836	407	429	371	177	194	465	230	235
10 - 14	772	392	380	305	153	152	467	239	228
15 - 19	645	346	299	271	139	132	374	207	167
20 - 24	461	204	257	199	85	114	262	119	143
25 - 29	395	148	247	169	60	109	226	88	138
30 - 34	314	127	187	146	52	94	168	75	93
35 - 39	282	115	167	139	59	80	143	56	87
40 - 44	199	92	107	80	36	44	119	56	63
45 - 49	179	70	109	77	33	44	102	37	65
50 - 54	187	86	101	97	42	55	90	44	46
55 - 59	177	66	111	81	28	53	96	38	58
60 - 64	132	53	79	53	19	34	79	34	45
65 - 69	99	47	52	49	24	25	50	23	27
70 - 74	85	39	46	30	13	17	55	26	29
75 - 79	73	38	35	37	17	20	36	21	15
80 - 84	54	21	33	30	13	17	24	8	16
85 y más	40	22	18	17	8	9	23	14	9
RDE	86.8			84.4			88.7		
% 60 Años y más	8.7			8.9			8.5		
05- Ilobasco									
TOTAL	61,510	28,976	32,534	23,778	10,878	12,900	37,732	18,098	19,634
00	1,288	647	641	418	216	202	870	431	439
1 - 4	5,586	2,847	2,739	1,892	942	950	3,694	1,905	1,789
5 - 9	8,840	4,475	4,365	2,944	1,492	1,452	5,896	2,983	2,913
10 - 14	9,208	4,685	4,523	3,180	1,632	1,548	6,028	3,053	2,975
15 - 19	7,608	3,807	3,801	2,958	1,500	1,458	4,650	2,307	2,343
20 - 24	4,642	2,006	2,636	1,931	817	1,114	2,711	1,189	1,522
25 - 29	3,625	1,488	2,137	1,549	615	934	2,076	873	1,203
30 - 34	3,205	1,306	1,899	1,401	553	848	1,804	753	1,051
35 - 39	3,053	1,277	1,776	1,354	560	794	1,699	717	982
40 - 44	2,702	1,152	1,550	1,201	483	718	1,501	669	832
45 - 49	2,378	1,043	1,335	1,035	443	592	1,343	600	743
50 - 54	2,093	941	1,152	874	378	496	1,219	563	656
55 - 59	1,758	827	931	723	313	410	1,035	514	521
60 - 64	1,526	662	864	625	247	378	901	415	486
65 - 69	1,281	598	683	513	222	291	768	376	392
70 - 74	1,006	453	553	436	168	268	570	285	285
75 - 79	803	350	453	339	130	209	464	220	244
80 - 84	477	201	276	226	87	139	251	114	137
85 y más	431	211	220	179	80	99	252	131	121
RDE	88.7			74.2			99.2		
% 60 Años y más	9.0			9.7			8.5		

EL SALVADOR.

CUADRO 3

POBLACIÓN POR ÁREA DE RESIDENCIA Y SEXO, SEGÚN DEPARTAMENTO, MUNICIPIO, GRUPOS DE EDAD, RELACIÓN DE DEPENDENCIA DE LA EDAD (RDE) Y PORCENTAJE DE POBLACIÓN DE 60 AÑOS Y MÁS. CENSO 2007

DEPARTAMENTO, MUNICIPIO, GRUPOS DE EDAD, RDE Y % 60 AÑOS Y MÁS	POBLACIÓN TOTAL			URBANO			RURAL		
	TOTAL	HOMBRES	MUJERES	TOTAL	HOMBRES	MUJERES	TOTAL	HOMBRES	MUJERES
06- Jutiapa									
TOTAL	6,584	3,127	3,457	627	309	318	5,957	2,818	3,139
00	114	57	57	10	9	1	104	48	56
1 - 4	590	301	289	51	19	32	539	282	257
5 - 9	980	491	489	74	39	35	906	452	454
10 - 14	1,107	538	569	88	44	44	1,019	494	525
15 - 19	848	408	440	82	49	33	766	359	407
20 - 24	438	190	248	38	13	25	400	177	223
25 - 29	361	147	214	42	19	23	319	128	191
30 - 34	312	123	189	40	17	23	272	106	166
35 - 39	324	140	184	36	14	22	288	126	162
40 - 44	281	135	146	31	19	12	250	116	134
45 - 49	237	105	132	26	12	14	211	93	118
50 - 54	203	92	111	19	8	11	184	84	100
55 - 59	191	94	97	21	10	11	170	84	86
60 - 64	174	76	98	21	8	13	153	68	85
65 - 69	143	77	66	17	8	9	126	69	57
70 - 74	128	76	52	15	12	3	113	64	49
75 - 79	61	33	28	5	4	1	56	29	27
80 - 84	46	23	23	5	3	2	41	20	21
85 y más	46	21	25	6	2	4	40	19	21
RDE	95.4			76.1			97.7		
% 60 Años y más	9.1			11.0			8.9		
07- San Isidro									
TOTAL	7,796	3,769	4,027	1,551	735	816	6,245	3,034	3,211
00	148	79	69	25	16	9	123	63	60
1 - 4	615	304	311	100	50	50	515	254	261
5 - 9	990	503	487	183	98	85	807	405	402
10 - 14	1,116	582	534	200	97	103	916	485	431
15 - 19	887	452	435	188	97	91	699	355	344
20 - 24	656	306	350	138	73	65	518	233	285
25 - 29	501	233	268	97	44	53	404	189	215
30 - 34	436	192	244	82	37	45	354	155	199
35 - 39	377	155	222	69	21	48	308	134	174
40 - 44	359	161	198	82	34	48	277	127	150
45 - 49	306	147	159	76	40	36	230	107	123
50 - 54	271	122	149	60	27	33	211	95	116
55 - 59	257	123	134	53	20	33	204	103	101
60 - 64	262	123	139	60	29	31	202	94	108
65 - 69	196	75	121	36	9	27	160	66	94
70 - 74	156	79	77	30	10	20	126	69	57
75 - 79	131	73	58	35	18	17	96	55	41
80 - 84	58	23	35	15	6	9	43	17	26
85 y más	74	37	37	22	9	13	52	28	24
RDE	80.8			71.4			83.3		
% 60 Años y más	11.2			12.8			10.9		
08- Tejutepeque									
TOTAL	7,114	3,338	3,776	2,745	1,248	1,497	4,369	2,090	2,279
00	139	70	69	52	30	22	87	40	47
1 - 4	642	324	318	217	114	103	425	210	215
5 - 9	1,034	511	523	350	177	173	684	334	350
10 - 14	1,070	500	570	362	167	195	708	333	375
15 - 19	815	393	422	328	141	187	487	252	235
20 - 24	462	211	251	183	77	106	279	134	145
25 - 29	476	209	267	179	74	105	297	135	162
30 - 34	458	214	244	174	90	84	284	124	160
35 - 39	364	155	209	142	60	82	222	95	127
40 - 44	292	122	170	121	44	77	171	78	93
45 - 49	271	135	136	114	52	62	157	83	74
50 - 54	224	90	134	106	46	60	118	44	74
55 - 59	211	91	120	104	41	63	107	50	57
60 - 64	183	80	103	72	28	44	111	52	59
65 - 69	140	73	67	70	32	38	70	41	29
70 - 74	127	63	64	63	28	35	64	35	29
75 - 79	99	51	48	47	22	25	52	29	23
80 - 84	69	29	40	34	14	20	35	15	20
85 y más	38	17	21	27	11	16	11	6	5
RDE	89.4			80.2			95.7		
% 60 Años y más	9.2			11.4			7.9		

EL SALVADOR.

CUADRO 3

POBLACIÓN POR ÁREA DE RESIDENCIA Y SEXO, SEGÚN DEPARTAMENTO, MUNICIPIO, GRUPOS DE EDAD, RELACIÓN DE DEPENDENCIA DE LA EDAD (RDE) Y PORCENTAJE DE POBLACIÓN DE 60 AÑOS Y MÁS. CENSO 2007

DEPARTAMENTO, MUNICIPIO, GRUPOS DE EDAD, RDE Y % 60 AÑOS Y MÁS	POBLACIÓN TOTAL			URBANO			RURAL		
	TOTAL	HOMBRES	MUJERES	TOTAL	HOMBRES	MUJERES	TOTAL	HOMBRES	MUJERES
09- Victoria									
TOTAL	12,626	5,893	6,733	1,312	600	712	11,314	5,293	6,021
00	254	134	120	26	13	13	228	121	107
1 - 4	1,130	588	542	105	53	52	1,025	535	490
5 - 9	1,885	968	917	164	80	84	1,721	888	833
10 - 14	2,041	1,056	985	172	89	83	1,869	967	902
15 - 19	1,598	777	821	138	72	66	1,460	705	755
20 - 24	896	365	531	105	40	65	791	325	466
25 - 29	686	251	435	86	38	48	600	213	387
30 - 34	651	232	419	99	41	58	552	191	361
35 - 39	612	232	380	69	32	37	543	200	343
40 - 44	489	192	297	56	27	29	433	165	268
45 - 49	412	183	229	44	12	32	368	171	197
50 - 54	397	168	229	45	15	30	352	153	199
55 - 59	367	161	206	50	26	24	317	135	182
60 - 64	373	187	186	46	19	27	327	168	159
65 - 69	252	121	131	27	7	20	225	114	111
70 - 74	233	106	127	37	19	18	196	87	109
75 - 79	145	68	77	16	6	10	129	62	67
80 - 84	99	51	48	13	8	5	86	43	43
85 y más	106	53	53	14	3	11	92	50	42
RDE	94.8			77.8			97.0		
% 60 Años y más	9.6			11.7			9.3		
10 - DEPARTAMENTO SAN VICENTE									
TOTAL	161,645	77,687	83,958	78,157	36,775	41,382	83,488	40,912	42,576
00	2,758	1,406	1,352	1,231	596	635	1,527	810	717
1 - 4	12,661	6,462	6,199	5,500	2,858	2,642	7,161	3,604	3,557
5 - 9	20,310	10,408	9,902	8,836	4,490	4,346	11,474	5,918	5,556
10 - 14	22,320	11,510	10,810	9,748	4,958	4,790	12,572	6,552	6,020
15 - 19	18,344	9,319	9,025	8,469	4,241	4,228	9,875	5,078	4,797
20 - 24	13,408	6,531	6,877	6,418	3,135	3,283	6,990	3,396	3,594
25 - 29	11,804	5,339	6,465	6,133	2,775	3,358	5,671	2,564	3,107
30 - 34	10,193	4,524	5,669	5,345	2,392	2,953	4,848	2,132	2,716
35 - 39	8,738	3,901	4,837	4,734	2,092	2,642	4,004	1,809	2,195
40 - 44	7,533	3,344	4,189	4,056	1,782	2,274	3,477	1,562	1,915
45 - 49	6,461	2,792	3,669	3,339	1,418	1,921	3,122	1,374	1,748
50 - 54	5,590	2,491	3,099	2,874	1,226	1,648	2,716	1,265	1,451
55 - 59	5,060	2,248	2,812	2,588	1,105	1,483	2,472	1,143	1,329
60 - 64	4,468	2,053	2,415	2,335	988	1,347	2,133	1,065	1,068
65 - 69	3,601	1,608	1,993	1,856	759	1,097	1,745	849	896
70 - 74	2,962	1,337	1,625	1,565	652	913	1,397	685	712
75 - 79	2,325	1,021	1,304	1,333	548	785	992	473	519
80 - 84	1,558	716	842	891	380	511	667	336	331
85 y más	1,551	677	874	906	380	526	645	297	348
RDE	76.5			68.8			84.3		
% 60 Años y más	10.2			11.4			9.1		
01 - San Vicente									
TOTAL	53,213	25,538	27,675	36,700	17,484	19,216	16,513	8,054	8,459
00	887	436	451	547	278	269	340	158	182
1 - 4	3,873	1,975	1,898	2,383	1,233	1,150	1,490	742	748
5 - 9	6,079	3,116	2,963	3,748	1,909	1,839	2,331	1,207	1,124
10 - 14	6,755	3,494	3,261	4,217	2,151	2,066	2,538	1,343	1,195
15 - 19	5,817	2,970	2,847	3,869	1,969	1,900	1,948	1,001	947
20 - 24	4,717	2,323	2,394	3,259	1,630	1,629	1,458	693	765
25 - 29	4,243	2,019	2,224	3,059	1,485	1,574	1,184	534	650
30 - 34	3,576	1,656	1,920	2,651	1,244	1,407	925	412	513
35 - 39	3,142	1,451	1,691	2,388	1,107	1,281	754	344	410
40 - 44	2,676	1,159	1,517	1,974	862	1,112	702	297	405
45 - 49	2,320	1,003	1,317	1,714	754	960	606	249	357
50 - 54	1,941	859	1,082	1,453	630	823	488	229	259
55 - 59	1,774	791	983	1,278	563	715	496	228	268
60 - 64	1,509	680	829	1,163	495	668	346	185	161
65 - 69	1,125	468	657	835	326	509	290	142	148
70 - 74	948	400	548	724	291	433	224	109	115
75 - 79	750	304	446	582	224	358	168	80	88
80 - 84	529	217	312	419	168	251	110	49	61
85 y más	552	217	335	437	165	272	115	52	63
RDE	67.8			60.9			85.4		
% 60 Años y más	10.2			11.3			7.6		

EL SALVADOR.

CUADRO 3

POBLACIÓN POR ÁREA DE RESIDENCIA Y SEXO, SEGÚN DEPARTAMENTO, MUNICIPIO, GRUPOS DE EDAD, RELACIÓN DE DEPENDENCIA DE LA EDAD (RDE) Y PORCENTAJE DE POBLACIÓN DE 60 AÑOS Y MÁS. CENSO 2007

DEPARTAMENTO, MUNICIPIO, GRUPOS DE EDAD, RDE Y % 60 AÑOS Y MÁS	POBLACIÓN TOTAL			URBANO			RURAL		
	TOTAL	HOMBRES	MUJERES	TOTAL	HOMBRES	MUJERES	TOTAL	HOMBRES	MUJERES
02- Apastepeque									
TOTAL	18,342	8,896	9,446	4,859	2,266	2,593	13,483	6,630	6,853
00	269	138	131	72	36	36	197	102	95
1 - 4	1,380	696	684	342	174	168	1,038	522	516
5 - 9	2,478	1,297	1,181	563	300	263	1,915	997	918
10 - 14	2,722	1,407	1,315	588	298	290	2,134	1,109	1,025
15 - 19	2,151	1,079	1,072	453	219	234	1,698	860	838
20 - 24	1,507	736	771	363	176	187	1,144	560	584
25 - 29	1,277	580	697	412	169	243	865	411	454
30 - 34	1,105	490	615	344	159	185	761	331	430
35 - 39	965	416	549	295	120	175	670	296	374
40 - 44	811	374	437	262	109	153	549	265	284
45 - 49	731	327	404	221	101	120	510	226	284
50 - 54	588	274	314	182	76	106	406	198	208
55 - 59	550	245	305	161	75	86	389	170	219
60 - 64	471	227	244	144	60	84	327	167	160
65 - 69	411	181	230	128	52	76	283	129	154
70 - 74	329	148	181	106	42	64	223	106	117
75 - 79	248	102	146	96	43	53	152	59	93
80 - 84	181	99	82	66	31	35	115	68	47
85 y más	168	80	88	61	26	35	107	54	53
RDE	80.6			71.3			84.2		
% 60 Años y más	9.9			12.4			9.0		
03- Guadalupe									
TOTAL	5,486	2,601	2,885	3,721	1,770	1,951	1,765	831	934
00	103	50	53	76	32	44	27	18	9
1 - 4	430	230	200	287	152	135	143	78	65
5 - 9	703	348	355	471	243	228	232	105	127
10 - 14	761	394	367	485	251	234	276	143	133
15 - 19	595	289	306	398	190	208	197	99	98
20 - 24	453	216	237	317	158	159	136	58	78
25 - 29	436	204	232	310	146	164	126	58	68
30 - 34	323	157	166	224	114	110	99	43	56
35 - 39	290	110	180	209	80	129	81	30	51
40 - 44	237	101	136	174	78	96	63	23	40
45 - 49	212	97	115	134	58	76	78	39	39
50 - 54	168	63	105	113	43	70	55	20	35
55 - 59	181	75	106	119	45	74	62	30	32
60 - 64	157	77	80	109	53	56	48	24	24
65 - 69	113	52	61	69	32	37	44	20	24
70 - 74	103	46	57	69	34	35	34	12	22
75 - 79	100	44	56	73	29	44	27	15	12
80 - 84	64	21	43	46	15	31	18	6	12
85 y más	57	27	30	38	17	21	19	10	9
RDE	79.8			76.6			86.8		
% 60 Años y más	10.8			10.9			10.8		
04- San Cayetano Istepeque									
TOTAL	5,103	2,414	2,689	1,610	755	855	3,493	1,659	1,834
00	107	54	53	34	17	17	73	37	36
1 - 4	363	187	176	124	60	64	239	127	112
5 - 9	644	330	314	165	87	78	479	243	236
10 - 14	731	376	355	230	114	116	501	262	239
15 - 19	630	311	319	193	101	92	437	210	227
20 - 24	400	196	204	120	60	60	280	136	144
25 - 29	370	155	215	127	49	78	243	106	137
30 - 34	333	142	191	107	45	62	226	97	129
35 - 39	277	113	164	92	34	58	185	79	106
40 - 44	251	109	142	82	34	48	169	75	94
45 - 49	183	86	97	53	19	34	130	67	63
50 - 54	166	70	96	56	29	27	110	41	69
55 - 59	150	60	90	50	22	28	100	38	62
60 - 64	133	48	85	49	19	30	84	29	55
65 - 69	119	64	55	39	20	19	80	44	36
70 - 74	95	43	52	33	19	14	62	24	38
75 - 79	58	30	28	20	9	11	38	21	17
80 - 84	45	19	26	20	9	11	25	10	15
85 y más	48	21	27	16	8	8	32	13	19
RDE	76.4			73.3			77.9		
% 60 Años y más	9.8			11.0			9.2		

EL SALVADOR.

CUADRO 3

POBLACIÓN POR ÁREA DE RESIDENCIA Y SEXO, SEGÚN DEPARTAMENTO, MUNICIPIO, GRUPOS DE EDAD, RELACIÓN DE DEPENDENCIA DE LA EDAD (RDE) Y PORCENTAJE DE POBLACIÓN DE 60 AÑOS Y MÁS. CENSO 2007

DEPARTAMENTO, MUNICIPIO, GRUPOS DE EDAD, RDE Y % 60 AÑOS Y MÁS	POBLACIÓN TOTAL			URBANO			RURAL		
	TOTAL	HOMBRES	MUJERES	TOTAL	HOMBRES	MUJERES	TOTAL	HOMBRES	MUJERES
05- San Estebán Catarina									
TOTAL	5,661	2,729	2,932	2,527	1,176	1,351	3,134	1,553	1,581
00	107	52	55	46	21	25	61	31	30
1 - 4	498	254	244	185	101	84	313	153	160
5 - 9	803	423	380	320	171	149	483	252	231
10 - 14	867	463	404	345	191	154	522	272	250
15 - 19	630	312	318	260	127	133	370	185	185
20 - 24	400	184	216	184	84	100	216	100	116
25 - 29	358	141	217	173	61	112	185	80	105
30 - 34	326	128	198	172	67	105	154	61	93
35 - 39	266	122	144	134	53	81	132	69	63
40 - 44	208	77	131	102	43	59	106	34	72
45 - 49	254	109	145	111	38	73	143	71	72
50 - 54	194	99	95	69	29	40	125	70	55
55 - 59	166	85	81	75	33	42	91	52	39
60 - 64	152	65	87	85	33	52	67	32	35
65 - 69	123	60	63	73	31	42	50	29	21
70 - 74	103	52	51	69	32	37	34	20	14
75 - 79	72	38	34	41	21	20	31	17	14
80 - 84	65	32	33	43	19	24	22	13	9
85 y más	69	33	36	40	21	19	29	12	17
RDE	91.6			85.1			97.2		
% 60 Años y más	10.3			13.9			7.4		
06- San Ildefonso									
TOTAL	7,799	3,724	4,075	2,182	1,026	1,156	5,617	2,698	2,919
00	132	68	64	41	22	19	91	46	45
1 - 4	636	308	328	161	79	82	475	229	246
5 - 9	1,019	505	514	272	136	136	747	369	378
10 - 14	1,165	596	569	316	166	150	849	430	419
15 - 19	953	470	483	278	134	144	675	336	339
20 - 24	648	301	347	181	82	99	467	219	248
25 - 29	530	233	297	159	64	95	371	169	202
30 - 34	418	178	240	114	45	69	304	133	171
35 - 39	373	164	209	106	46	60	267	118	149
40 - 44	312	147	165	84	47	37	228	100	128
45 - 49	309	135	174	91	39	52	218	96	122
50 - 54	277	113	164	85	29	56	192	84	108
55 - 59	266	126	140	62	32	30	204	94	110
60 - 64	215	109	106	67	27	40	148	82	66
65 - 69	162	78	84	40	16	24	122	62	60
70 - 74	137	69	68	40	18	22	97	51	46
75 - 79	119	57	62	45	22	23	74	35	39
80 - 84	73	42	31	23	12	11	50	30	20
85 y más	55	25	30	17	10	7	38	15	23
RDE	81.3			77.8			82.7		
% 60 Años y más	9.8			10.6			9.4		
07- San Lorenzo									
TOTAL	6,055	2,870	3,185	2,061	976	1,085	3,994	1,894	2,100
00	85	37	48	27	10	17	58	27	31
1 - 4	472	239	233	154	80	74	318	159	159
5 - 9	847	416	431	297	155	142	550	261	289
10 - 14	868	455	413	301	149	152	567	306	261
15 - 19	743	374	369	249	113	136	494	261	233
20 - 24	464	222	242	140	76	64	324	146	178
25 - 29	349	146	203	126	59	67	223	87	136
30 - 34	321	131	190	114	51	63	207	80	127
35 - 39	276	128	148	97	44	53	179	84	95
40 - 44	250	98	152	86	31	55	164	67	97
45 - 49	232	111	121	78	36	42	154	75	79
50 - 54	219	96	123	73	36	37	146	60	86
55 - 59	205	80	125	72	25	47	133	55	78
60 - 64	190	87	103	71	30	41	119	57	62
65 - 69	139	68	71	55	28	27	84	40	44
70 - 74	139	68	71	35	14	21	104	54	50
75 - 79	109	46	63	38	15	23	71	31	40
80 - 84	79	38	41	24	12	12	55	26	29
85 y más	68	30	38	24	12	12	44	18	26
RDE	86.4			86.3			86.4		
% 60 Años y más	12.0			12.0			11.9		

EL SALVADOR.

CUADRO 3

POBLACIÓN POR ÁREA DE RESIDENCIA Y SEXO, SEGÚN DEPARTAMENTO, MUNICIPIO, GRUPOS DE EDAD, RELACIÓN DE DEPENDENCIA DE LA EDAD (RDE) Y PORCENTAJE DE POBLACIÓN DE 60 AÑOS Y MÁS. CENSO 2007

DEPARTAMENTO, MUNICIPIO, GRUPOS DE EDAD, RDE Y % 60 AÑOS Y MÁS	POBLACIÓN TOTAL			URBANO			RURAL		
	TOTAL	HOMBRES	MUJERES	TOTAL	HOMBRES	MUJERES	TOTAL	HOMBRES	MUJERES
08- San Sebastián									
TOTAL	14,411	6,933	7,478	6,553	3,018	3,535	7,858	3,915	3,943
00	219	129	90	84	41	43	135	88	47
1 - 4	1,175	568	607	482	246	236	693	322	371
5 - 9	1,809	937	872	763	376	387	1,046	561	485
10 - 14	1,981	1,032	949	874	440	434	1,107	592	515
15 - 19	1,543	810	733	679	354	325	864	456	408
20 - 24	1,030	510	520	436	202	234	594	308	286
25 - 29	911	380	531	412	172	240	499	208	291
30 - 34	923	412	511	445	175	270	478	237	241
35 - 39	794	341	453	429	182	247	365	159	206
40 - 44	723	337	386	379	174	205	344	163	181
45 - 49	561	226	335	260	107	153	301	119	182
50 - 54	509	234	275	229	93	136	280	141	139
55 - 59	501	216	285	249	100	149	252	116	136
60 - 64	472	231	241	208	93	115	264	138	126
65 - 69	395	168	227	182	70	112	213	98	115
70 - 74	319	158	161	138	67	71	181	91	90
75 - 79	237	103	134	134	47	87	103	56	47
80 - 84	149	79	70	82	48	34	67	31	36
85 y más	160	62	98	88	31	57	72	31	41
RDE	80.9			75.9			85.3		
% 60 Años y más	12.0			12.7			11.5		
09- Santa Clara									
TOTAL	5,349	2,652	2,697	947	445	502	4,402	2,207	2,195
00	116	63	53	21	10	11	95	53	42
1 - 4	483	255	228	74	43	31	409	212	197
5 - 9	731	381	350	114	51	63	617	330	287
10 - 14	861	441	420	129	64	65	732	377	355
15 - 19	668	336	332	110	53	57	558	283	275
20 - 24	419	214	205	57	27	30	362	187	175
25 - 29	307	138	169	66	27	39	241	111	130
30 - 34	277	106	171	48	18	30	229	88	141
35 - 39	243	115	128	49	20	29	194	95	99
40 - 44	194	88	106	34	22	12	160	66	94
45 - 49	189	83	106	33	15	18	156	68	88
50 - 54	204	100	104	37	19	18	167	81	86
55 - 59	147	79	68	35	15	20	112	64	48
60 - 64	130	66	64	20	6	14	110	60	50
65 - 69	116	54	62	36	11	25	80	43	37
70 - 74	113	58	55	38	22	16	75	36	39
75 - 79	71	38	33	19	12	7	52	26	26
80 - 84	40	20	20	14	5	9	26	15	11
85 y más	40	17	23	13	5	8	27	12	15
RDE	92.5			93.7			92.3		
% 60 Años y más	9.5			14.8			8.4		
10- Santo Domingo									
TOTAL	6,445	2,992	3,453	2,221	955	1,266	4,224	2,037	2,187
00	114	54	60	46	20	26	68	34	34
1 - 4	531	287	244	151	86	65	380	201	179
5 - 9	786	410	376	230	117	113	556	293	263
10 - 14	828	405	423	277	134	143	551	271	280
15 - 19	718	352	366	282	127	155	436	225	211
20 - 24	531	241	290	172	67	105	359	174	185
25 - 29	500	221	279	169	69	100	331	152	179
30 - 34	417	158	259	129	48	81	288	110	178
35 - 39	344	147	197	131	45	86	213	102	111
40 - 44	345	147	198	140	48	92	205	99	106
45 - 49	236	100	136	76	31	45	160	69	91
50 - 54	221	97	124	75	33	42	146	64	82
55 - 59	180	75	105	72	21	51	108	54	54
60 - 64	167	68	99	52	19	33	115	49	66
65 - 69	168	72	96	63	27	36	105	45	60
70 - 74	114	45	69	36	8	28	78	37	41
75 - 79	112	48	64	58	26	32	54	22	32
80 - 84	65	32	33	29	12	17	36	20	16
85 y más	68	33	35	33	17	16	35	16	19
RDE	76.1			71.1			78.9		
% 60 Años y más	10.8			12.2			10.0		

EL SALVADOR.

CUADRO 3

POBLACIÓN POR ÁREA DE RESIDENCIA Y SEXO, SEGÚN DEPARTAMENTO, MUNICIPIO, GRUPOS DE EDAD, RELACIÓN DE DEPENDENCIA DE LA EDAD (RDE) Y PORCENTAJE DE POBLACIÓN DE 60 AÑOS Y MÁS. CENSO 2007

DEPARTAMENTO, MUNICIPIO, GRUPOS DE EDAD, RDE Y % 60 AÑOS Y MÁS	POBLACIÓN TOTAL			URBANO			RURAL		
	TOTAL	HOMBRES	MUJERES	TOTAL	HOMBRES	MUJERES	TOTAL	HOMBRES	MUJERES
11- Tecoluca									
TOTAL	23,893	11,558	12,335	10,476	4,857	5,619	13,417	6,701	6,716
00	440	232	208	156	72	84	284	160	124
1 - 4	2,061	1,049	1,012	828	418	410	1,233	631	602
5 - 9	3,170	1,583	1,587	1,389	665	724	1,781	918	863
10 - 14	3,483	1,768	1,715	1,444	727	717	2,039	1,041	998
15 - 19	2,733	1,413	1,320	1,209	599	610	1,524	814	710
20 - 24	2,022	1,003	1,019	821	392	429	1,201	611	590
25 - 29	1,762	783	979	795	338	457	967	445	522
30 - 34	1,544	701	843	713	313	400	831	388	443
35 - 39	1,268	579	689	588	266	322	680	313	367
40 - 44	1,079	503	576	537	241	296	542	262	280
45 - 49	849	357	492	394	155	239	455	202	253
50 - 54	748	335	413	346	146	200	402	189	213
55 - 59	668	290	378	298	123	175	370	167	203
60 - 64	589	270	319	233	93	140	356	177	179
65 - 69	497	236	261	224	97	127	273	139	134
70 - 74	368	166	202	191	77	114	177	89	88
75 - 79	291	141	150	145	62	83	146	79	67
80 - 84	159	72	87	75	31	44	84	41	43
85 y más	162	77	85	90	42	48	72	35	37
RDE	80.2			76.5			83.1		
% 60 Años y más	8.6			9.1			8.3		
12- Tepetitán									
TOTAL	3,631	1,679	1,952	1,845	864	981	1,786	815	971
00	80	43	37	40	21	19	40	22	18
1 - 4	280	149	131	145	81	64	135	68	67
5 - 9	428	212	216	186	94	92	242	118	124
10 - 14	457	225	232	237	115	122	220	110	110
15 - 19	417	191	226	226	113	113	191	78	113
20 - 24	314	134	180	158	74	84	156	60	96
25 - 29	271	125	146	129	59	70	142	66	76
30 - 34	223	91	132	110	40	70	113	51	62
35 - 39	199	80	119	96	39	57	103	41	62
40 - 44	176	85	91	91	47	44	85	38	47
45 - 49	145	63	82	81	35	46	64	28	36
50 - 54	129	53	76	77	31	46	52	22	30
55 - 59	101	44	57	54	22	32	47	22	25
60 - 64	109	44	65	59	24	35	50	20	30
65 - 69	89	42	47	41	19	22	48	23	25
70 - 74	71	33	38	39	15	24	32	18	14
75 - 79	57	20	37	28	10	18	29	10	19
80 - 84	44	22	22	23	9	14	21	13	8
85 y más	41	23	18	25	16	9	16	7	9
RDE	74.2			70.7			78.1		
% 60 Años y más	11.3			11.7			11.0		
13- Verapaz									
TOTAL	6,257	3,101	3,156	2,455	1,183	1,272	3,802	1,918	1,884
00	99	50	49	41	16	25	58	34	24
1 - 4	479	265	214	184	105	79	295	160	135
5 - 9	813	450	363	318	186	132	495	264	231
10 - 14	841	454	387	305	158	147	536	296	240
15 - 19	746	412	334	263	142	121	483	270	213
20 - 24	503	251	252	210	107	103	293	144	149
25 - 29	490	214	276	196	77	119	294	137	157
30 - 34	407	174	233	174	73	101	233	101	132
35 - 39	301	135	166	120	56	64	181	79	102
40 - 44	271	119	152	111	46	65	160	73	87
45 - 49	240	95	145	93	30	63	147	65	82
50 - 54	226	98	128	79	32	47	147	66	81
55 - 59	171	82	89	63	29	34	108	53	55
60 - 64	174	81	93	75	36	39	99	45	54
65 - 69	144	65	79	71	30	41	73	35	38
70 - 74	123	51	72	47	13	34	76	38	38
75 - 79	101	50	51	54	28	26	47	22	25
80 - 84	65	23	42	27	9	18	38	14	24
85 y más	63	32	31	24	10	14	39	22	17
RDE	77.3			77.4			77.2		
% 60 Años y más	10.7			12.1			9.8		

EL SALVADOR.

CUADRO 3

POBLACIÓN POR ÁREA DE RESIDENCIA Y SEXO, SEGÚN DEPARTAMENTO, MUNICIPIO, GRUPOS DE EDAD, RELACIÓN DE DEPENDENCIA DE LA EDAD (RDE) Y PORCENTAJE DE POBLACIÓN DE 60 AÑOS Y MÁS. CENSO 2007

DEPARTAMENTO, MUNICIPIO, GRUPOS DE EDAD, RDE Y % 60 AÑOS Y MÁS	POBLACIÓN TOTAL			URBANO			RURAL		
	TOTAL	HOMBRES	MUJERES	TOTAL	HOMBRES	MUJERES	TOTAL	HOMBRES	MUJERES
11 - DEPARTAMENTO USulután									
TOTAL	344,235	163,555	180,680	165,143	76,728	88,415	179,092	86,827	92,265
00	6,627	3,312	3,315	2,910	1,462	1,448	3,717	1,850	1,867
1 - 4	28,273	14,365	13,908	12,794	6,545	6,249	15,479	7,820	7,659
5 - 9	43,491	22,197	21,294	19,500	9,916	9,584	23,991	12,281	11,710
10 - 14	45,154	23,100	22,054	20,054	10,253	9,801	25,100	12,847	12,253
15 - 19	38,227	19,253	18,974	17,337	8,589	8,748	20,890	10,664	10,226
20 - 24	28,401	13,451	14,950	13,493	6,255	7,238	14,908	7,196	7,712
25 - 29	24,686	11,158	13,528	12,308	5,513	6,795	12,378	5,645	6,733
30 - 34	21,604	9,491	12,113	11,132	4,834	6,298	10,472	4,657	5,815
35 - 39	18,194	7,896	10,298	9,475	4,001	5,474	8,719	3,895	4,824
40 - 44	16,373	7,042	9,331	8,647	3,668	4,979	7,726	3,374	4,352
45 - 49	13,998	6,094	7,904	7,155	3,056	4,099	6,843	3,038	3,805
50 - 54	12,034	5,207	6,827	6,068	2,491	3,577	5,966	2,716	3,250
55 - 59	11,020	4,701	6,319	5,471	2,229	3,242	5,549	2,472	3,077
60 - 64	9,653	4,337	5,316	4,876	2,075	2,801	4,777	2,262	2,515
65 - 69	8,250	3,673	4,577	4,326	1,786	2,540	3,924	1,887	2,037
70 - 74	6,593	3,016	3,577	3,493	1,474	2,019	3,100	1,542	1,558
75 - 79	5,070	2,286	2,784	2,630	1,110	1,520	2,440	1,176	1,264
80 - 84	3,194	1,492	1,702	1,661	722	939	1,533	770	763
85 y más	3,393	1,484	1,909	1,813	749	1,064	1,580	735	845
RDE	77.3			72.1			82.3		
% 60 Años y más	10.5			11.4			9.7		
01 - Usulután									
TOTAL	73,064	33,894	39,170	51,496	23,637	27,859	21,568	10,257	11,311
00	1,342	699	643	906	459	447	436	240	196
1 - 4	5,579	2,818	2,761	3,807	1,948	1,859	1,772	870	902
5 - 9	8,726	4,452	4,274	5,865	2,954	2,911	2,861	1,498	1,363
10 - 14	8,898	4,507	4,391	5,985	3,028	2,957	2,913	1,479	1,434
15 - 19	7,793	3,817	3,976	5,285	2,563	2,722	2,508	1,254	1,254
20 - 24	6,088	2,754	3,334	4,246	1,893	2,353	1,842	861	981
25 - 29	5,546	2,443	3,103	4,042	1,803	2,239	1,504	640	864
30 - 34	4,948	2,208	2,740	3,625	1,603	2,022	1,323	605	718
35 - 39	4,343	1,845	2,498	3,249	1,351	1,898	1,094	494	600
40 - 44	3,857	1,651	2,206	2,916	1,256	1,660	941	395	546
45 - 49	3,137	1,330	1,807	2,272	971	1,301	865	359	506
50 - 54	2,726	1,155	1,571	1,990	832	1,158	736	323	413
55 - 59	2,411	980	1,431	1,741	692	1,049	670	288	382
60 - 64	2,050	875	1,175	1,477	618	859	573	257	316
65 - 69	1,773	718	1,055	1,311	509	802	462	209	253
70 - 74	1,447	616	831	1,075	436	639	372	180	192
75 - 79	1,044	444	600	739	308	431	305	136	169
80 - 84	663	298	365	463	208	255	200	90	110
85 y más	693	284	409	502	205	297	191	79	112
RDE	70.3			67.0			78.9		
% 60 Años y más	10.5			10.8			9.8		
02 - Alegría									
TOTAL	11,712	5,664	6,048	1,545	707	838	10,167	4,957	5,210
00	236	101	135	31	13	18	205	88	117
1 - 4	983	488	495	114	56	58	869	432	437
5 - 9	1,513	754	759	174	84	90	1,339	670	669
10 - 14	1,581	787	794	211	107	104	1,370	680	690
15 - 19	1,338	677	661	159	82	77	1,179	595	584
20 - 24	1,029	519	510	126	59	67	903	460	443
25 - 29	828	403	425	115	49	66	713	354	359
30 - 34	591	265	326	61	27	34	530	238	292
35 - 39	586	284	302	81	36	45	505	248	257
40 - 44	499	226	273	69	27	42	430	199	231
45 - 49	506	238	268	77	34	43	429	204	225
50 - 54	404	175	229	73	27	46	331	148	183
55 - 59	382	175	207	56	22	34	326	153	173
60 - 64	327	149	178	57	25	32	270	124	146
65 - 69	280	128	152	44	23	21	236	105	131
70 - 74	219	99	120	28	11	17	191	88	103
75 - 79	178	92	86	31	15	16	147	77	70
80 - 84	110	53	57	14	4	10	96	49	47
85 y más	122	51	71	24	6	18	98	45	53
RDE	80.5			76.8			81.0		
% 60 Años y más	10.6			12.8			10.2		

EL SALVADOR.

CUADRO 3

POBLACIÓN POR ÁREA DE RESIDENCIA Y SEXO, SEGÚN DEPARTAMENTO, MUNICIPIO, GRUPOS DE EDAD, RELACIÓN DE DEPENDENCIA DE LA EDAD (RDE) Y PORCENTAJE DE POBLACIÓN DE 60 AÑOS Y MÁS. CENSO 2007

DEPARTAMENTO, MUNICIPIO, GRUPOS DE EDAD, RDE Y % 60 AÑOS Y MÁS	POBLACIÓN TOTAL			URBANO			RURAL		
	TOTAL	HOMBRES	MUJERES	TOTAL	HOMBRES	MUJERES	TOTAL	HOMBRES	MUJERES
03- Berlín									
TOTAL	17,787	8,749	9,038	9,782	4,675	5,107	8,005	4,074	3,931
00	376	191	185	184	99	85	192	92	100
1 - 4	1,570	794	776	777	401	376	793	393	400
5 - 9	2,385	1,223	1,162	1,199	622	577	1,186	601	585
10 - 14	2,386	1,256	1,130	1,248	652	596	1,138	604	534
15 - 19	1,980	1,042	938	986	509	477	994	533	461
20 - 24	1,498	754	744	798	374	424	700	380	320
25 - 29	1,218	578	640	707	335	372	511	243	268
30 - 34	1,052	468	584	646	282	364	406	186	220
35 - 39	829	378	451	496	216	280	333	162	171
40 - 44	795	338	457	470	186	284	325	152	173
45 - 49	717	339	378	405	175	230	312	164	148
50 - 54	593	259	334	327	124	203	266	135	131
55 - 59	502	243	259	291	126	165	211	117	94
60 - 64	477	210	267	312	138	174	165	72	93
65 - 69	439	215	224	278	137	141	161	78	83
70 - 74	323	156	167	213	95	118	110	61	49
75 - 79	286	130	156	189	82	107	97	48	49
80 - 84	174	79	95	131	58	73	43	21	22
85 y más	187	96	91	125	64	61	62	32	30
RDE	84.1			79.9			89.6		
% 60 Años y más	10.6			12.8			8.0		
04- California									
TOTAL	2,628	1,238	1,390	1,645	775	870	983	463	520
00	47	22	25	24	7	17	23	15	8
1 - 4	223	115	108	115	61	54	108	54	54
5 - 9	357	183	174	208	103	105	149	80	69
10 - 14	334	183	151	206	113	93	128	70	58
15 - 19	217	107	110	139	71	68	78	36	42
20 - 24	208	88	120	131	61	70	77	27	50
25 - 29	204	92	112	122	59	63	82	33	49
30 - 34	175	74	101	110	45	65	65	29	36
35 - 39	138	61	77	83	35	48	55	26	29
40 - 44	116	42	74	79	32	47	37	10	27
45 - 49	101	44	57	74	32	42	27	12	15
50 - 54	90	43	47	58	29	29	32	14	18
55 - 59	83	29	54	61	20	41	22	9	13
60 - 64	107	53	54	68	34	34	39	19	20
65 - 69	77	32	45	60	23	37	17	9	8
70 - 74	67	33	34	52	25	27	15	8	7
75 - 79	32	15	17	21	9	12	11	6	5
80 - 84	28	14	14	16	9	7	12	5	7
85 y más	24	8	16	18	7	11	6	1	5
RDE	82.6			77.8			91.2		
% 60 Años y más	12.7			14.3			10.2		
05- Concepción Batres									
TOTAL	12,197	5,736	6,461	3,214	1,481	1,733	8,983	4,255	4,728
00	233	116	117	50	23	27	183	93	90
1 - 4	1,000	499	501	256	125	131	744	374	370
5 - 9	1,560	794	766	361	188	173	1,199	606	593
10 - 14	1,647	837	810	384	207	177	1,263	630	633
15 - 19	1,347	658	689	349	170	179	998	488	510
20 - 24	974	456	518	225	103	122	749	353	396
25 - 29	850	376	474	265	109	156	585	267	318
30 - 34	772	306	466	231	95	136	541	211	330
35 - 39	613	259	354	183	85	98	430	174	256
40 - 44	586	266	320	159	69	90	427	197	230
45 - 49	459	197	262	126	56	70	333	141	192
50 - 54	408	172	236	122	48	74	286	124	162
55 - 59	411	179	232	123	47	76	288	132	156
60 - 64	355	149	206	102	43	59	253	106	147
65 - 69	326	151	175	93	40	53	233	111	122
70 - 74	244	127	117	57	27	30	187	100	87
75 - 79	185	84	101	63	21	42	122	63	59
80 - 84	123	68	55	34	16	18	89	52	37
85 y más	104	42	62	31	9	22	73	33	40
RDE	80.0			70.5			83.7		
% 60 Años y más	11.0			11.8			10.7		

EL SALVADOR.

CUADRO 3

POBLACIÓN POR ÁREA DE RESIDENCIA Y SEXO, SEGÚN DEPARTAMENTO, MUNICIPIO, GRUPOS DE EDAD, RELACIÓN DE DEPENDENCIA DE LA EDAD (RDE) Y PORCENTAJE DE POBLACIÓN DE 60 AÑOS Y MÁS. CENSO 2007

DEPARTAMENTO, MUNICIPIO, GRUPOS DE EDAD, RDE Y % 60 AÑOS Y MÁS	POBLACIÓN TOTAL			URBANO			RURAL		
	TOTAL	HOMBRES	MUJERES	TOTAL	HOMBRES	MUJERES	TOTAL	HOMBRES	MUJERES
06- El Triunfo									
TOTAL	6,924	3,280	3,644	3,072	1,446	1,626	3,852	1,834	2,018
00	125	62	63	52	27	25	73	35	38
1 - 4	564	296	268	229	119	110	335	177	158
5 - 9	906	448	458	388	195	193	518	253	265
10 - 14	956	465	491	363	179	184	593	286	307
15 - 19	786	402	384	346	182	164	440	220	220
20 - 24	570	269	301	274	133	141	296	136	160
25 - 29	455	225	230	199	95	104	256	130	126
30 - 34	396	159	237	179	65	114	217	94	123
35 - 39	345	144	201	157	69	88	188	75	113
40 - 44	352	143	209	162	61	101	190	82	108
45 - 49	305	132	173	141	63	78	164	69	95
50 - 54	205	87	118	100	42	58	105	45	60
55 - 59	224	96	128	100	45	55	124	51	73
60 - 64	190	102	88	93	47	46	97	55	42
65 - 69	142	64	78	75	31	44	67	33	34
70 - 74	147	59	88	79	30	49	68	29	39
75 - 79	94	51	43	43	20	23	51	31	20
80 - 84	77	35	42	42	18	24	35	17	18
85 y más	85	41	44	50	25	25	35	16	19
RDE	80.9			75.4			85.5		
% 60 Años y más	10.6			12.4			9.2		
07- Ereguayquín									
TOTAL	6,119	2,855	3,264	1,920	924	996	4,199	1,931	2,268
00	123	67	56	37	19	18	86	48	38
1 - 4	518	249	269	165	85	80	353	164	189
5 - 9	733	364	369	235	111	124	498	253	245
10 - 14	759	395	364	254	139	115	505	256	249
15 - 19	632	331	301	189	104	85	443	227	216
20 - 24	502	229	273	135	63	72	367	166	201
25 - 29	418	164	254	138	61	77	280	103	177
30 - 34	424	188	236	157	70	87	267	118	149
35 - 39	338	131	207	121	53	68	217	78	139
40 - 44	321	130	191	106	47	59	215	83	132
45 - 49	265	112	153	99	50	49	166	62	104
50 - 54	211	85	126	60	26	34	151	59	92
55 - 59	180	85	95	57	22	35	123	63	60
60 - 64	183	79	104	42	18	24	141	61	80
65 - 69	164	83	81	47	23	24	117	60	57
70 - 74	114	49	65	29	10	19	85	39	46
75 - 79	91	42	49	19	9	10	72	33	39
80 - 84	69	35	34	12	4	8	57	31	26
85 y más	74	37	37	18	10	8	56	27	29
RDE	76.1			73.9			77.2		
% 60 Años y más	11.4			8.7			12.6		
08- Estanzuelas									
TOTAL	9,015	4,262	4,753	3,873	1,790	2,083	5,142	2,472	2,670
00	137	76	61	56	31	25	81	45	36
1 - 4	734	373	361	283	138	145	451	235	216
5 - 9	1,187	610	577	481	254	227	706	356	350
10 - 14	1,246	637	609	511	265	246	735	372	363
15 - 19	1,108	542	566	452	217	235	656	325	331
20 - 24	719	338	381	324	145	179	395	193	202
25 - 29	575	269	306	239	108	131	336	161	175
30 - 34	475	186	289	246	94	152	229	92	137
35 - 39	376	165	211	168	77	91	208	88	120
40 - 44	372	147	225	163	61	102	209	86	123
45 - 49	333	151	182	162	76	86	171	75	96
50 - 54	337	143	194	135	54	81	202	89	113
55 - 59	312	135	177	139	59	80	173	76	97
60 - 64	295	132	163	128	57	71	167	75	92
65 - 69	244	107	137	111	46	65	133	61	72
70 - 74	188	85	103	89	34	55	99	51	48
75 - 79	161	68	93	75	33	42	86	35	51
80 - 84	107	46	61	56	18	38	51	28	23
85 y más	109	52	57	55	23	32	54	29	25
RDE	83.9			79.6			87.3		
% 60 Años y más	12.2			13.3			11.5		

EL SALVADOR.

CUADRO 3

POBLACIÓN POR ÁREA DE RESIDENCIA Y SEXO, SEGÚN DEPARTAMENTO, MUNICIPIO, GRUPOS DE EDAD, RELACIÓN DE DEPENDENCIA DE LA EDAD (RDE) Y PORCENTAJE DE POBLACIÓN DE 60 AÑOS Y MÁS. CENSO 2007

DEPARTAMENTO, MUNICIPIO, GRUPOS DE EDAD, RDE Y % 60 AÑOS Y MÁS	POBLACIÓN TOTAL			URBANO			RURAL		
	TOTAL	HOMBRES	MUJERES	TOTAL	HOMBRES	MUJERES	TOTAL	HOMBRES	MUJERES
09- Jiquilisco									
TOTAL	47,784	22,938	24,846	20,270	9,401	10,869	27,514	13,537	13,977
00	917	458	459	343	176	167	574	282	292
1 - 4	4,094	2,114	1,980	1,651	841	810	2,443	1,273	1,170
5 - 9	6,255	3,176	3,079	2,452	1,214	1,238	3,803	1,962	1,841
10 - 14	6,875	3,563	3,312	2,686	1,387	1,299	4,189	2,176	2,013
15 - 19	5,510	2,807	2,703	2,268	1,136	1,132	3,242	1,671	1,571
20 - 24	3,913	1,872	2,041	1,674	760	914	2,239	1,112	1,127
25 - 29	3,399	1,509	1,890	1,435	629	806	1,964	880	1,084
30 - 34	3,076	1,358	1,718	1,379	594	785	1,697	764	933
35 - 39	2,519	1,114	1,405	1,079	439	640	1,440	675	765
40 - 44	2,137	931	1,206	965	412	553	1,172	519	653
45 - 49	1,824	786	1,038	838	350	488	986	436	550
50 - 54	1,513	639	874	693	265	428	820	374	446
55 - 59	1,424	586	838	670	266	404	754	320	434
60 - 64	1,236	582	654	589	259	330	647	323	324
65 - 69	1,038	487	551	488	209	279	550	278	272
70 - 74	751	357	394	384	165	219	367	192	175
75 - 79	581	267	314	290	135	155	291	132	159
80 - 84	374	184	190	196	88	108	178	96	82
85 y más	348	148	200	190	76	114	158	72	86
RDE	80.0			74.9			83.9		
% 60 Años y más	9.1			10.5			8.0		
10- Jucuapa									
TOTAL	18,442	8,923	9,519	10,468	5,054	5,414	7,974	3,869	4,105
00	377	192	185	210	106	104	167	86	81
1 - 4	1,514	746	768	789	393	396	725	353	372
5 - 9	2,267	1,167	1,100	1,137	593	544	1,130	574	556
10 - 14	2,137	1,106	1,031	1,094	559	535	1,043	547	496
15 - 19	1,899	956	943	1,047	525	522	852	431	421
20 - 24	1,588	815	773	911	484	427	677	331	346
25 - 29	1,446	691	755	796	396	400	650	295	355
30 - 34	1,214	566	648	732	345	387	482	221	261
35 - 39	940	413	527	592	258	334	348	155	193
40 - 44	920	401	519	602	278	324	318	123	195
45 - 49	787	373	414	458	213	245	329	160	169
50 - 54	640	271	369	388	159	229	252	112	140
55 - 59	569	252	317	353	150	203	216	102	114
60 - 64	524	233	291	315	138	177	209	95	114
65 - 69	465	216	249	289	128	161	176	88	88
70 - 74	418	177	241	266	109	157	152	68	84
75 - 79	307	134	173	205	88	117	102	46	56
80 - 84	213	108	105	133	65	68	80	43	37
85 y más	217	106	111	151	67	84	66	39	27
RDE	75.2			69.0			84.0		
% 60 Años y más	11.6			13.0			9.8		
11- Jucuarán									
TOTAL	13,424	6,619	6,805	1,140	528	612	12,284	6,091	6,193
00	257	120	137	19	9	10	238	111	127
1 - 4	1,150	567	583	76	33	43	1,074	534	540
5 - 9	1,862	968	894	127	65	62	1,735	903	832
10 - 14	2,101	1,089	1,012	146	71	75	1,955	1,018	937
15 - 19	1,718	918	800	135	69	66	1,583	849	734
20 - 24	1,059	515	544	89	50	39	970	465	505
25 - 29	814	360	454	75	33	42	739	327	412
30 - 34	727	327	400	68	28	40	659	299	360
35 - 39	626	289	337	69	31	38	557	258	299
40 - 44	519	220	299	56	19	37	463	201	262
45 - 49	460	217	243	33	14	19	427	203	224
50 - 54	396	171	225	29	8	21	367	163	204
55 - 59	409	176	233	44	8	36	365	168	197
60 - 64	362	179	183	46	24	22	316	155	161
65 - 69	316	165	151	36	17	19	280	148	132
70 - 74	231	115	116	31	11	20	200	104	96
75 - 79	184	108	76	36	22	14	148	86	62
80 - 84	118	67	51	13	11	2	105	56	49
85 y más	115	48	67	12	5	7	103	43	60
RDE	89.3			77.0			90.6		
% 60 Años y más	9.9			15.3			9.4		

EL SALVADOR.

CUADRO 3

POBLACIÓN POR ÁREA DE RESIDENCIA Y SEXO, SEGÚN DEPARTAMENTO, MUNICIPIO, GRUPOS DE EDAD, RELACIÓN DE DEPENDENCIA DE LA EDAD (RDE) Y PORCENTAJE DE POBLACIÓN DE 60 AÑOS Y MÁS. CENSO 2007

DEPARTAMENTO, MUNICIPIO, GRUPOS DE EDAD, RDE Y % 60 AÑOS Y MÁS	POBLACIÓN TOTAL			URBANO			RURAL		
	TOTAL	HOMBRES	MUJERES	TOTAL	HOMBRES	MUJERES	TOTAL	HOMBRES	MUJERES
12- Mercedes Umaña									
TOTAL	13,092	6,332	6,760	3,105	1,439	1,666	9,987	4,893	5,094
00	235	122	113	48	17	31	187	105	82
1 - 4	1,104	579	525	250	133	117	854	446	408
5 - 9	1,649	845	804	368	197	171	1,281	648	633
10 - 14	1,786	916	870	362	190	172	1,424	726	698
15 - 19	1,525	782	743	298	151	147	1,227	631	596
20 - 24	1,078	525	553	251	122	129	827	403	424
25 - 29	860	377	483	246	101	145	614	276	338
30 - 34	709	306	403	186	70	116	523	236	287
35 - 39	624	270	354	178	80	98	446	190	256
40 - 44	594	280	314	143	62	81	451	218	233
45 - 49	505	213	292	118	45	73	387	168	219
50 - 54	442	206	236	108	44	64	334	162	172
55 - 59	432	174	258	118	49	69	314	125	189
60 - 64	387	181	206	90	29	61	297	152	145
65 - 69	342	159	183	92	36	56	250	123	127
70 - 74	266	123	143	70	31	39	196	92	104
75 - 79	222	110	112	65	29	36	157	81	76
80 - 84	167	90	77	61	30	31	106	60	46
85 y más	165	74	91	53	23	30	112	51	61
RDE	83.0			78.9			84.3		
% 60 Años y más	11.8			13.9			11.2		
13- Nueva Granada									
TOTAL	7,451	3,545	3,906	1,311	614	697	6,140	2,931	3,209
00	145	72	73	23	13	10	122	59	63
1 - 4	609	296	313	97	54	43	512	242	270
5 - 9	1,023	512	511	140	71	69	883	441	442
10 - 14	1,123	582	541	145	72	73	978	510	468
15 - 19	884	431	453	146	79	67	738	352	386
20 - 24	610	296	314	101	47	54	509	249	260
25 - 29	479	208	271	97	40	57	382	168	214
30 - 34	359	160	199	73	30	43	286	130	156
35 - 39	356	152	204	63	23	40	293	129	164
40 - 44	289	131	158	62	32	30	227	99	128
45 - 49	275	125	150	50	19	31	225	106	119
50 - 54	263	112	151	41	16	25	222	96	126
55 - 59	255	110	145	65	30	35	190	80	110
60 - 64	219	113	106	56	30	26	163	83	80
65 - 69	196	83	113	52	22	30	144	61	83
70 - 74	145	70	75	39	18	21	106	52	54
75 - 79	86	38	48	25	7	18	61	31	30
80 - 84	59	30	29	17	6	11	42	24	18
85 y más	76	24	52	19	5	14	57	19	38
RDE	86.8			73.9			89.8		
% 60 Años y más	10.5			15.9			9.3		
14- Ozatlán									
TOTAL	12,443	5,876	6,567	5,083	2,371	2,712	7,360	3,505	3,855
00	217	112	105	92	53	39	125	59	66
1 - 4	1,042	528	514	423	216	207	619	312	307
5 - 9	1,538	765	773	636	331	305	902	434	468
10 - 14	1,563	805	758	606	315	291	957	490	467
15 - 19	1,344	696	648	533	275	258	811	421	390
20 - 24	1,047	503	544	407	192	215	640	311	329
25 - 29	939	416	523	382	158	224	557	258	299
30 - 34	811	359	452	352	144	208	459	215	244
35 - 39	605	244	361	283	123	160	322	121	201
40 - 44	639	271	368	261	95	166	378	176	202
45 - 49	501	213	288	209	93	116	292	120	172
50 - 54	447	191	256	168	74	94	279	117	162
55 - 59	468	193	275	174	64	110	294	129	165
60 - 64	356	166	190	155	69	86	201	97	104
65 - 69	276	131	145	123	61	62	153	70	83
70 - 74	241	101	140	102	33	69	139	68	71
75 - 79	186	85	101	73	32	41	113	53	60
80 - 84	105	42	63	51	19	32	54	23	31
85 y más	118	55	63	53	24	29	65	31	34
RDE	73.9			73.8			73.9		
% 60 Años y más	10.3			11.0			9.9		

EL SALVADOR.

CUADRO 3

POBLACIÓN POR ÁREA DE RESIDENCIA Y SEXO, SEGÚN DEPARTAMENTO, MUNICIPIO, GRUPOS DE EDAD, RELACIÓN DE DEPENDENCIA DE LA EDAD (RDE) Y PORCENTAJE DE POBLACIÓN DE 60 AÑOS Y MÁS. CENSO 2007

DEPARTAMENTO, MUNICIPIO, GRUPOS DE EDAD, RDE Y % 60 AÑOS Y MÁS	POBLACIÓN TOTAL			URBANO			RURAL		
	TOTAL	HOMBRES	MUJERES	TOTAL	HOMBRES	MUJERES	TOTAL	HOMBRES	MUJERES
15- Puerto el Triunfo									
TOTAL	16,584	8,005	8,579	9,601	4,537	5,064	6,983	3,468	3,515
00	312	136	176	151	70	81	161	66	95
1 - 4	1,398	725	673	794	403	391	604	322	282
5 - 9	2,125	1,109	1,016	1,234	628	606	891	481	410
10 - 14	2,266	1,185	1,081	1,275	675	600	991	510	481
15 - 19	1,960	972	988	1,123	552	571	837	420	417
20 - 24	1,321	636	685	734	348	386	587	288	299
25 - 29	1,184	542	642	664	285	379	520	257	263
30 - 34	1,121	521	600	626	295	331	495	226	269
35 - 39	916	393	523	550	227	323	366	166	200
40 - 44	809	341	468	486	210	276	323	131	192
45 - 49	657	303	354	410	187	223	247	116	131
50 - 54	613	301	312	369	165	204	244	136	108
55 - 59	510	235	275	289	127	162	221	108	113
60 - 64	392	161	231	250	100	150	142	61	81
65 - 69	344	151	193	222	85	137	122	66	56
70 - 74	249	126	123	159	77	82	90	49	41
75 - 79	203	89	114	147	61	86	56	28	28
80 - 84	90	34	56	58	22	36	32	12	20
85 y más	114	45	69	60	20	40	54	25	29
RDE	74.9			74.5			75.4		
% 60 Años y más	8.4			9.3			7.1		
16- San Agustín									
TOTAL	6,518	3,163	3,355	3,125	1,472	1,653	3,393	1,691	1,702
00	144	82	62	80	44	36	64	38	26
1 - 4	578	302	276	267	141	126	311	161	150
5 - 9	899	470	429	429	224	205	470	246	224
10 - 14	891	444	447	432	210	222	459	234	225
15 - 19	753	394	359	338	163	175	415	231	184
20 - 24	535	257	278	228	108	120	307	149	158
25 - 29	491	233	258	237	106	131	254	127	127
30 - 34	432	193	239	219	97	122	213	96	117
35 - 39	334	155	179	185	85	100	149	70	79
40 - 44	263	107	156	134	57	77	129	50	79
45 - 49	234	83	151	98	32	66	136	51	85
50 - 54	222	110	112	102	49	53	120	61	59
55 - 59	176	77	99	92	36	56	84	41	43
60 - 64	158	67	91	77	29	48	81	38	43
65 - 69	137	58	79	74	31	43	63	27	36
70 - 74	107	49	58	60	24	36	47	25	22
75 - 79	72	35	37	31	10	21	41	25	16
80 - 84	40	18	22	21	11	10	19	7	12
85 y más	52	29	23	21	15	6	31	14	17
RDE	81.2			82.7			79.7		
% 60 Años y más	8.7			9.1			8.3		
17- San Buenaventura									
TOTAL	4,726	2,285	2,441	939	443	496	3,787	1,842	1,945
00	82	44	38	13	11	2	69	33	36
1 - 4	359	194	165	48	30	18	311	164	147
5 - 9	572	318	254	94	54	40	478	264	214
10 - 14	590	291	299	94	43	51	496	248	248
15 - 19	551	281	270	101	55	46	450	226	224
20 - 24	388	183	205	78	34	44	310	149	161
25 - 29	307	141	166	67	31	36	240	110	130
30 - 34	266	120	146	53	23	30	213	97	116
35 - 39	222	92	130	50	22	28	172	70	102
40 - 44	212	92	120	55	21	34	157	71	86
45 - 49	226	107	119	56	29	27	170	78	92
50 - 54	183	77	106	41	16	25	142	61	81
55 - 59	172	86	86	37	15	22	135	71	64
60 - 64	143	65	78	34	16	18	109	49	60
65 - 69	117	46	71	32	11	21	85	35	50
70 - 74	123	48	75	29	7	22	94	41	53
75 - 79	100	48	52	28	11	17	72	37	35
80 - 84	48	18	30	11	5	6	37	13	24
85 y más	65	34	31	18	9	9	47	25	22
RDE	77.0			64.2			80.5		
% 60 Años y más	12.6			16.2			11.7		

EL SALVADOR.

CUADRO 3

POBLACIÓN POR ÁREA DE RESIDENCIA Y SEXO, SEGÚN DEPARTAMENTO, MUNICIPIO, GRUPOS DE EDAD, RELACIÓN DE DEPENDENCIA DE LA EDAD (RDE) Y PORCENTAJE DE POBLACIÓN DE 60 AÑOS Y MÁS. CENSO 2007

DEPARTAMENTO, MUNICIPIO, GRUPOS DE EDAD, RDE Y % 60 AÑOS Y MÁS	POBLACIÓN TOTAL			URBANO			RURAL		
	TOTAL	HOMBRES	MUJERES	TOTAL	HOMBRES	MUJERES	TOTAL	HOMBRES	MUJERES
18- San Dionisio									
TOTAL	4,945	2,361	2,584	1,281	599	682	3,664	1,762	1,902
00	102	54	48	28	17	11	74	37	37
1 - 4	431	212	219	112	53	59	319	159	160
5 - 9	727	374	353	196	109	87	531	265	266
10 - 14	705	353	352	176	81	95	529	272	257
15 - 19	562	282	280	133	67	66	429	215	214
20 - 24	423	194	229	119	58	61	304	136	168
25 - 29	373	175	198	101	44	57	272	131	141
30 - 34	335	140	195	84	29	55	251	111	140
35 - 39	225	96	129	58	25	33	167	71	96
40 - 44	206	91	115	61	27	34	145	64	81
45 - 49	187	70	117	50	18	32	137	52	85
50 - 54	174	86	88	35	16	19	139	70	69
55 - 59	137	68	69	32	18	14	105	50	55
60 - 64	102	50	52	30	13	17	72	37	35
65 - 69	66	27	39	20	6	14	46	21	25
70 - 74	65	30	35	14	3	11	51	27	24
75 - 79	53	24	29	11	6	5	42	18	24
80 - 84	38	22	16	7	5	2	31	17	14
85 y más	34	13	21	14	4	10	20	9	11
RDE	81.5			82.2			81.3		
% 60 Años y más	7.2			7.5			7.2		
19- San Francisco Javier									
TOTAL	5,409	2,626	2,783	1,000	475	525	4,409	2,151	2,258
00	98	44	54	19	13	6	79	31	48
1 - 4	434	222	212	74	34	40	360	188	172
5 - 9	673	363	310	132	65	67	541	298	243
10 - 14	682	322	360	132	65	67	550	257	293
15 - 19	604	304	300	94	46	48	510	258	252
20 - 24	444	214	230	70	34	36	374	180	194
25 - 29	363	184	179	69	38	31	294	146	148
30 - 34	358	154	204	65	28	37	293	126	167
35 - 39	316	157	159	59	29	30	257	128	129
40 - 44	250	115	135	54	23	31	196	92	104
45 - 49	212	94	118	40	16	24	172	78	94
50 - 54	202	92	110	36	15	21	166	77	89
55 - 59	189	88	101	31	15	16	158	73	85
60 - 64	176	84	92	34	17	17	142	67	75
65 - 69	139	66	73	34	15	19	105	51	54
70 - 74	103	44	59	21	7	14	82	37	45
75 - 79	71	36	35	13	6	7	58	30	28
80 - 84	45	21	24	8	3	5	37	18	19
85 y más	50	22	28	15	6	9	35	16	19
RDE	73.7			81.2			72.1		
% 60 Años y más	10.8			12.5			10.4		
20- Santa Elena									
TOTAL	17,342	8,133	9,209	5,184	2,326	2,858	12,158	5,807	6,351
00	329	151	178	84	28	56	245	123	122
1 - 4	1,366	677	689	349	170	179	1,017	507	510
5 - 9	2,154	1,114	1,040	565	304	261	1,589	810	779
10 - 14	2,155	1,101	1,054	564	289	275	1,591	812	779
15 - 19	1,792	924	868	480	239	241	1,312	685	627
20 - 24	1,429	648	781	395	188	207	1,034	460	574
25 - 29	1,224	526	698	387	157	230	837	369	468
30 - 34	1,061	461	600	352	159	193	709	302	407
35 - 39	932	379	553	329	130	199	603	249	354
40 - 44	840	354	486	300	124	176	540	230	310
45 - 49	697	291	406	238	96	142	459	195	264
50 - 54	616	268	348	220	88	132	396	180	216
55 - 59	602	271	331	152	56	96	450	215	235
60 - 64	579	265	314	185	70	115	394	195	199
65 - 69	449	197	252	192	83	109	257	114	143
70 - 74	378	177	201	139	56	83	239	121	118
75 - 79	316	136	180	82	30	52	234	106	128
80 - 84	199	86	113	71	24	47	128	62	66
85 y más	224	107	117	100	35	65	124	72	52
RDE	77.5			70.6			80.5		
% 60 Años y más	12.4			14.8			11.3		

EL SALVADOR.

CUADRO 3

POBLACIÓN POR ÁREA DE RESIDENCIA Y SEXO, SEGÚN DEPARTAMENTO, MUNICIPIO, GRUPOS DE EDAD, RELACIÓN DE DEPENDENCIA DE LA EDAD (RDE) Y PORCENTAJE DE POBLACIÓN DE 60 AÑOS Y MÁS. CENSO 2007

DEPARTAMENTO, MUNICIPIO, GRUPOS DE EDAD, RDE Y % 60 AÑOS Y MÁS	POBLACIÓN TOTAL			URBANO			RURAL		
	TOTAL	HOMBRES	MUJERES	TOTAL	HOMBRES	MUJERES	TOTAL	HOMBRES	MUJERES
21- Santa María									
TOTAL	10,731	4,904	5,827	8,196	3,754	4,442	2,535	1,150	1,385
00	322	168	154	149	79	70	173	89	84
1 - 4	907	466	441	680	359	321	227	107	120
5 - 9	1,293	623	670	1,013	492	521	280	131	149
10 - 14	1,321	682	639	1,052	547	505	269	135	134
15 - 19	1,131	542	589	891	440	451	240	102	138
20 - 24	872	383	489	702	315	387	170	68	102
25 - 29	770	323	447	559	233	326	211	90	121
30 - 34	731	304	427	563	229	334	168	75	93
35 - 39	634	259	375	491	200	291	143	59	84
40 - 44	530	228	302	413	169	244	117	59	58
45 - 49	445	195	250	367	156	211	78	39	39
50 - 54	363	144	219	276	113	163	87	31	56
55 - 59	339	134	205	259	108	151	80	26	54
60 - 64	268	119	149	204	88	116	64	31	33
65 - 69	225	84	141	170	58	112	55	26	29
70 - 74	185	89	96	137	64	73	48	25	23
75 - 79	153	63	90	121	49	72	32	14	18
80 - 84	106	46	60	80	31	49	26	15	11
85 y más	136	52	84	69	24	45	67	28	39
RDE	76.4			73.5			86.7		
% 60 Años y más	10.0			9.5			11.5		
22- Santiago de María									
TOTAL	18,201	8,511	9,690	14,339	6,633	7,706	3,862	1,878	1,984
00	319	154	165	239	114	125	80	40	40
1 - 4	1,467	769	698	1,136	596	540	331	173	158
5 - 9	2,077	1,059	1,018	1,588	820	768	489	239	250
10 - 14	2,127	1,069	1,058	1,664	828	836	463	241	222
15 - 19	1,919	963	956	1,470	723	747	449	240	209
20 - 24	1,467	704	763	1,170	546	624	297	158	139
25 - 29	1,402	668	734	1,106	519	587	296	149	147
30 - 34	1,095	466	629	893	383	510	202	83	119
35 - 39	977	434	543	781	335	446	196	99	97
40 - 44	945	403	542	766	338	428	179	65	114
45 - 49	858	345	513	695	276	419	163	69	94
50 - 54	722	292	430	577	222	355	145	70	75
55 - 59	612	248	364	490	207	283	122	41	81
60 - 64	560	225	335	438	171	267	122	54	68
65 - 69	501	213	288	392	157	235	109	56	53
70 - 74	443	215	228	360	174	186	83	41	42
75 - 79	330	136	194	258	103	155	72	33	39
80 - 84	178	72	106	144	58	86	34	14	20
85 y más	202	76	126	172	63	109	30	13	17
RDE	72.4			71.0			77.9		
% 60 Años y más	12.2			12.3			11.7		
23- Tecapán									
TOTAL	7,697	3,656	4,041	3,554	1,647	1,907	4,143	2,009	2,134
00	152	69	83	72	34	38	80	35	45
1 - 4	649	336	313	302	156	146	347	180	167
5 - 9	1,010	506	504	478	238	240	532	268	264
10 - 14	1,025	525	500	464	231	233	561	294	267
15 - 19	874	425	449	375	171	204	499	254	245
20 - 24	639	299	340	305	138	167	334	161	173
25 - 29	541	255	286	260	124	136	281	131	150
30 - 34	476	202	274	232	99	133	244	103	141
35 - 39	400	182	218	170	72	98	230	110	120
40 - 44	322	134	188	165	62	103	157	72	85
45 - 49	307	136	171	139	55	84	168	81	87
50 - 54	264	128	136	120	59	61	144	69	75
55 - 59	221	81	140	97	47	50	124	34	90
60 - 64	207	98	109	94	42	52	113	56	57
65 - 69	194	92	102	91	35	56	103	57	46
70 - 74	139	71	68	60	27	33	79	44	35
75 - 79	135	51	84	65	24	41	70	27	43
80 - 84	63	26	37	22	9	13	41	17	24
85 y más	79	40	39	43	24	19	36	16	20
RDE	81.1			81.6			80.6		
% 60 Años y más	10.6			10.6			10.7		

EL SALVADOR.

CUADRO 3

POBLACIÓN POR ÁREA DE RESIDENCIA Y SEXO, SEGÚN DEPARTAMENTO, MUNICIPIO, GRUPOS DE EDAD, RELACIÓN DE DEPENDENCIA DE LA EDAD (RDE) Y PORCENTAJE DE POBLACIÓN DE 60 AÑOS Y MÁS. CENSO 2007

DEPARTAMENTO, MUNICIPIO, GRUPOS DE EDAD, RDE Y % 60 AÑOS Y MÁS	POBLACIÓN TOTAL			URBANO			RURAL		
	TOTAL	HOMBRES	MUJERES	TOTAL	HOMBRES	MUJERES	TOTAL	HOMBRES	MUJERES
12 - DEPARTAMENTO SAN MIGUEL									
TOTAL	434,003	201,675	232,328	219,636	99,918	119,718	214,367	101,757	112,610
00	8,309	4,219	4,090	4,047	2,067	1,980	4,262	2,152	2,110
1 - 4	36,907	18,872	18,035	17,698	8,949	8,749	19,209	9,923	9,286
5 - 9	53,548	27,121	26,427	24,936	12,632	12,304	28,612	14,489	14,123
10 - 14	53,985	27,323	26,662	24,620	12,316	12,304	29,365	15,007	14,358
15 - 19	45,717	22,065	23,652	21,707	10,237	11,470	24,010	11,828	12,182
20 - 24	37,109	16,759	20,350	19,403	8,666	10,737	17,706	8,093	9,613
25 - 29	32,969	14,332	18,637	18,332	8,058	10,274	14,637	6,274	8,363
30 - 34	28,769	12,238	16,531	16,346	7,008	9,338	12,423	5,230	7,193
35 - 39	24,150	10,181	13,969	13,790	5,821	7,969	10,360	4,360	6,000
40 - 44	20,755	8,651	12,104	11,529	4,721	6,808	9,226	3,930	5,296
45 - 49	17,837	7,543	10,294	9,534	3,945	5,589	8,303	3,598	4,705
50 - 54	15,630	6,769	8,861	8,071	3,415	4,656	7,559	3,354	4,205
55 - 59	14,094	6,133	7,961	7,203	3,012	4,191	6,891	3,121	3,770
60 - 64	11,966	5,227	6,739	6,009	2,448	3,561	5,957	2,779	3,178
65 - 69	10,167	4,531	5,636	5,134	2,095	3,039	5,033	2,436	2,597
70 - 74	8,118	3,613	4,505	4,175	1,662	2,513	3,943	1,951	1,992
75 - 79	6,297	2,833	3,464	3,180	1,328	1,852	3,117	1,505	1,612
80 - 84	3,781	1,620	2,161	1,919	768	1,151	1,862	852	1,010
85 y más	3,895	1,645	2,250	2,003	770	1,233	1,892	875	1,017
RDE	74.3			66.5			83.1		
% 60 Años y más	10.2			10.2			10.2		
01 - San Miguel									
TOTAL	218,410	99,672	118,738	158,136	71,132	87,004	60,274	28,540	31,734
00	4,142	2,113	2,029	2,970	1,529	1,441	1,172	584	588
1 - 4	18,108	9,141	8,967	12,809	6,419	6,390	5,299	2,722	2,577
5 - 9	25,827	13,051	12,776	17,916	9,105	8,811	7,911	3,946	3,965
10 - 14	25,039	12,524	12,515	17,242	8,583	8,659	7,797	3,941	3,856
15 - 19	21,854	10,364	11,490	15,307	7,084	8,223	6,547	3,280	3,267
20 - 24	19,166	8,344	10,822	14,014	5,948	8,066	5,152	2,396	2,756
25 - 29	17,988	7,700	10,288	13,537	5,746	7,791	4,451	1,954	2,497
30 - 34	16,023	6,802	9,221	12,299	5,236	7,063	3,724	1,566	2,158
35 - 39	13,363	5,649	7,714	10,355	4,381	5,974	3,008	1,268	1,740
40 - 44	11,400	4,751	6,649	8,569	3,526	5,043	2,831	1,225	1,606
45 - 49	9,444	3,963	5,481	7,086	2,931	4,155	2,358	1,032	1,326
50 - 54	7,850	3,374	4,476	5,830	2,461	3,369	2,020	913	1,107
55 - 59	7,027	3,033	3,994	5,114	2,184	2,930	1,913	849	1,064
60 - 64	5,813	2,434	3,379	4,194	1,684	2,510	1,619	750	869
65 - 69	4,868	2,059	2,809	3,471	1,403	2,068	1,397	656	741
70 - 74	3,892	1,638	2,254	2,757	1,066	1,691	1,135	572	563
75 - 79	2,974	1,289	1,685	2,082	865	1,217	892	424	468
80 - 84	1,797	734	1,063	1,277	494	783	520	240	280
85 y más	1,835	709	1,126	1,307	487	820	528	222	306
RDE	68.1			64.2			79.3		
% 60 Años y más	9.7			9.5			10.1		
02 - Carolina									
TOTAL	8,240	3,902	4,338	1,211	558	653	7,029	3,344	3,685
00	134	77	57	13	6	7	121	71	50
1 - 4	721	397	324	100	53	47	621	344	277
5 - 9	1,232	633	599	147	80	67	1,085	553	532
10 - 14	1,301	657	644	172	93	79	1,129	564	565
15 - 19	958	460	498	120	55	65	838	405	433
20 - 24	586	236	350	92	37	55	494	199	295
25 - 29	509	201	308	80	32	48	429	169	260
30 - 34	400	161	239	70	27	43	330	134	196
35 - 39	397	178	219	70	25	45	327	153	174
40 - 44	303	123	180	41	19	22	262	104	158
45 - 49	305	128	177	46	18	28	259	110	149
50 - 54	295	140	155	45	18	27	250	122	128
55 - 59	243	107	136	47	21	26	196	86	110
60 - 64	235	105	130	40	17	23	195	88	107
65 - 69	206	95	111	38	15	23	168	80	88
70 - 74	157	74	83	30	20	20	117	54	63
75 - 79	121	58	63	25	12	13	96	46	50
80 - 84	73	44	29	15	6	9	58	38	20
85 y más	64	28	36	10	4	6	54	24	30
RDE	94.8			86.0			96.3		
% 60 Años y más	10.4			13.9			9.8		

EL SALVADOR.

CUADRO 3

POBLACIÓN POR ÁREA DE RESIDENCIA Y SEXO, SEGÚN DEPARTAMENTO, MUNICIPIO, GRUPOS DE EDAD, RELACIÓN DE DEPENDENCIA DE LA EDAD (RDE) Y PORCENTAJE DE POBLACIÓN DE 60 AÑOS Y MÁS. CENSO 2007

DEPARTAMENTO, MUNICIPIO, GRUPOS DE EDAD, RDE Y % 60 AÑOS Y MÁS	POBLACIÓN TOTAL			URBANO			RURAL		
	TOTAL	HOMBRES	MUJERES	TOTAL	HOMBRES	MUJERES	TOTAL	HOMBRES	MUJERES
03- Ciudad Barrios									
TOTAL	24,817	12,318	12,499	8,632	4,674	3,958	16,185	7,644	8,541
00	517	274	243	139	72	67	378	202	176
1 - 4	2,372	1,252	1,120	655	348	307	1,717	904	813
5 - 9	3,568	1,789	1,779	1,031	514	517	2,537	1,275	1,262
10 - 14	3,471	1,794	1,677	989	501	488	2,482	1,293	1,189
15 - 19	2,792	1,369	1,423	866	449	417	1,926	920	1,006
20 - 24	2,385	1,378	1,007	1,181	867	314	1,204	511	693
25 - 29	2,019	1,116	903	1,070	727	343	949	389	560
30 - 34	1,405	647	758	573	316	257	832	331	501
35 - 39	1,161	491	670	420	184	236	741	307	434
40 - 44	931	383	548	323	141	182	608	242	366
45 - 49	823	338	485	294	114	180	529	224	305
50 - 54	756	311	445	239	93	146	517	218	299
55 - 59	670	283	387	220	88	132	450	195	255
60 - 64	556	251	305	165	72	93	391	179	212
65 - 69	477	223	254	150	56	94	327	167	160
70 - 74	373	173	200	137	59	78	236	114	122
75 - 79	268	130	138	92	41	51	176	89	87
80 - 84	138	59	79	42	15	27	96	44	52
85 y más	135	57	78	46	17	29	89	40	49
RDE	83.9			61.3			98.7		
% 60 Años y más	7.8			7.3			8.1		
04- Comacarán									
TOTAL	3,199	1,541	1,658	448	211	237	2,751	1,330	1,421
00	56	32	24	5	1	4	51	31	20
1 - 4	234	130	104	31	18	13	203	112	91
5 - 9	369	192	177	58	31	27	311	161	150
10 - 14	380	194	186	60	27	33	320	167	153
15 - 19	307	160	147	47	28	19	260	132	128
20 - 24	240	103	137	38	17	21	202	86	116
25 - 29	233	89	144	27	9	18	206	80	126
30 - 34	200	86	114	28	11	17	172	75	97
35 - 39	162	70	92	20	8	12	142	62	80
40 - 44	162	69	93	28	10	18	134	59	75
45 - 49	133	60	73	21	9	12	112	51	61
50 - 54	142	66	76	18	6	12	124	60	64
55 - 59	135	68	67	17	8	9	118	60	58
60 - 64	103	50	53	10	5	5	93	45	48
65 - 69	88	41	47	9	5	4	79	36	43
70 - 74	88	47	41	9	5	4	79	42	37
75 - 79	60	29	31	7	4	3	53	25	28
80 - 84	58	26	32	10	5	5	48	21	27
85 y más	49	29	20	5	4	1	44	25	19
RDE	76.1			76.4			76.0		
% 60 Años y más	13.9			11.2			14.4		
05- Chapeltique									
TOTAL	10,728	4,972	5,756	2,372	1,069	1,303	8,356	3,903	4,453
00	204	108	96	47	25	22	157	83	74
1 - 4	904	469	435	204	109	95	700	360	340
5 - 9	1,321	678	643	267	140	127	1,054	538	516
10 - 14	1,487	747	740	289	141	148	1,198	606	592
15 - 19	1,276	615	661	253	116	137	1,023	499	524
20 - 24	945	402	543	185	71	114	760	331	429
25 - 29	723	307	416	152	62	90	571	245	326
30 - 34	600	239	361	154	63	91	446	176	270
35 - 39	524	193	331	141	54	87	383	139	244
40 - 44	435	189	246	112	56	56	323	133	190
45 - 49	442	194	248	96	36	60	346	158	188
50 - 54	432	184	248	101	42	59	331	142	189
55 - 59	371	162	209	73	29	44	298	133	165
60 - 64	276	123	153	75	33	42	201	90	111
65 - 69	250	108	142	69	23	46	181	85	96
70 - 74	195	94	101	52	21	31	143	73	70
75 - 79	163	76	87	49	22	27	114	54	60
80 - 84	101	43	58	31	15	16	70	28	42
85 y más	79	41	38	22	11	11	57	30	27
RDE	78.1			76.8			78.5		
% 60 Años y más	9.9			12.6			9.2		

EL SALVADOR.

CUADRO 3

POBLACIÓN POR ÁREA DE RESIDENCIA Y SEXO, SEGÚN DEPARTAMENTO, MUNICIPIO, GRUPOS DE EDAD, RELACIÓN DE DEPENDENCIA DE LA EDAD (RDE) Y PORCENTAJE DE POBLACIÓN DE 60 AÑOS Y MÁS. CENSO 2007

DEPARTAMENTO, MUNICIPIO, GRUPOS DE EDAD, RDE Y % 60 AÑOS Y MÁS	POBLACIÓN TOTAL			URBANO			RURAL		
	TOTAL	HOMBRES	MUJERES	TOTAL	HOMBRES	MUJERES	TOTAL	HOMBRES	MUJERES
06- Chinameca									
TOTAL	22,311	10,538	11,773	6,223	2,819	3,404	16,088	7,719	8,369
00	414	205	209	95	48	47	319	157	162
1 - 4	1,886	985	901	430	225	205	1,456	760	696
5 - 9	2,751	1,378	1,373	628	313	315	2,123	1,065	1,058
10 - 14	2,649	1,398	1,251	655	353	302	1,994	1,045	949
15 - 19	2,144	1,021	1,123	551	266	285	1,593	755	838
20 - 24	1,930	906	1,024	539	233	306	1,391	673	718
25 - 29	1,728	769	959	448	189	259	1,280	580	700
30 - 34	1,458	666	792	436	194	242	1,022	472	550
35 - 39	1,256	545	711	399	168	231	857	377	480
40 - 44	1,065	475	590	379	154	225	686	321	365
45 - 49	867	374	493	259	107	152	608	267	341
50 - 54	822	364	458	251	121	130	571	243	328
55 - 59	751	341	410	231	92	139	520	249	271
60 - 64	651	285	366	205	77	128	446	208	238
65 - 69	604	267	337	203	84	119	401	183	218
70 - 74	461	197	264	166	62	104	295	135	160
75 - 79	382	162	220	148	56	92	234	106	128
80 - 84	240	107	133	93	41	52	147	66	81
85 y más	252	93	159	107	36	71	145	57	88
RDE	76.1			68.3			79.3		
% 60 Años y más	11.6			14.8			10.4		
07- Chirilagua									
TOTAL	19,984	9,515	10,469	3,107	1,454	1,653	16,877	8,061	8,816
00	416	192	224	51	26	25	365	166	199
1 - 4	1,788	912	876	248	121	127	1,540	791	749
5 - 9	2,690	1,380	1,310	375	207	168	2,315	1,173	1,142
10 - 14	2,808	1,395	1,413	379	188	191	2,429	1,207	1,222
15 - 19	2,474	1,238	1,236	393	209	184	2,081	1,029	1,052
20 - 24	1,649	776	873	213	94	119	1,436	682	754
25 - 29	1,300	553	747	183	78	105	1,117	475	642
30 - 34	1,072	463	609	174	65	109	898	398	500
35 - 39	851	378	473	142	57	85	709	321	388
40 - 44	762	327	435	129	46	83	633	281	352
45 - 49	714	293	421	103	42	61	611	251	360
50 - 54	653	273	380	99	41	58	554	232	322
55 - 59	673	282	391	125	45	80	548	237	311
60 - 64	555	251	304	106	47	59	449	204	245
65 - 69	483	245	238	99	45	54	384	200	184
70 - 74	429	219	210	118	57	61	311	162	149
75 - 79	283	139	144	68	37	31	215	102	113
80 - 84	180	94	86	46	21	25	134	73	61
85 y más	204	105	99	56	28	28	148	77	71
RDE	86.7			86.4			86.8		
% 60 Años y más	10.7			15.9			9.7		
08- El Tránsito									
TOTAL	18,363	8,584	9,779	7,612	3,427	4,185	10,751	5,157	5,594
00	366	189	177	144	67	77	222	122	100
1 - 4	1,667	860	807	680	331	349	987	529	458
5 - 9	2,262	1,154	1,108	798	390	408	1,464	764	700
10 - 14	2,328	1,223	1,105	853	443	410	1,475	780	695
15 - 19	1,951	994	957	813	399	414	1,138	595	543
20 - 24	1,474	643	831	630	270	360	844	373	471
25 - 29	1,304	548	756	585	267	318	719	281	438
30 - 34	1,167	495	672	499	208	291	668	287	381
35 - 39	1,001	431	570	442	199	243	559	232	327
40 - 44	855	343	512	398	154	244	457	189	268
45 - 49	713	283	430	318	122	196	395	161	234
50 - 54	707	297	410	316	129	187	391	168	223
55 - 59	578	237	341	240	78	162	338	159	179
60 - 64	505	225	280	216	92	124	289	133	156
65 - 69	464	218	246	204	92	112	260	126	134
70 - 74	352	160	192	160	62	98	192	98	94
75 - 79	298	124	174	153	56	97	145	68	77
80 - 84	174	73	101	76	31	45	98	42	56
85 y más	197	87	110	87	37	50	110	50	60
RDE	79.1			70.8			85.4		
% 60 Años y más	10.8			11.8			10.2		

EL SALVADOR.

CUADRO 3

POBLACIÓN POR ÁREA DE RESIDENCIA Y SEXO, SEGÚN DEPARTAMENTO, MUNICIPIO, GRUPOS DE EDAD, RELACIÓN DE DEPENDENCIA DE LA EDAD (RDE) Y PORCENTAJE DE POBLACIÓN DE 60 AÑOS Y MÁS. CENSO 2007

DEPARTAMENTO, MUNICIPIO, GRUPOS DE EDAD, RDE Y % 60 AÑOS Y MÁS	POBLACIÓN TOTAL			URBANO			RURAL		
	TOTAL	HOMBRES	MUJERES	TOTAL	HOMBRES	MUJERES	TOTAL	HOMBRES	MUJERES
09- Lototique									
TOTAL	14,916	7,137	7,779	4,408	2,102	2,306	10,508	5,035	5,473
00	301	155	146	92	45	47	209	110	99
1 - 4	1,324	693	631	382	214	168	942	479	463
5 - 9	1,860	911	949	523	241	282	1,337	670	667
10 - 14	2,063	1,066	997	595	308	287	1,468	758	710
15 - 19	1,728	872	856	480	241	239	1,248	631	617
20 - 24	1,328	625	703	394	184	210	934	441	493
25 - 29	1,030	455	575	319	146	173	711	309	402
30 - 34	841	379	462	267	129	138	574	250	324
35 - 39	775	322	453	250	106	144	525	216	309
40 - 44	660	285	375	205	89	116	455	196	259
45 - 49	511	231	280	154	75	79	357	156	201
50 - 54	513	234	279	128	54	74	385	180	205
55 - 59	436	210	226	144	67	77	292	143	149
60 - 64	432	188	244	126	54	72	306	134	172
65 - 69	356	163	193	112	52	60	244	111	133
70 - 74	276	128	148	84	35	49	192	93	99
75 - 79	230	114	116	66	29	37	164	85	79
80 - 84	127	46	81	42	15	27	85	31	54
85 y más	125	60	65	45	18	27	80	42	38
RDE	80.7			78.7			81.6		
% 60 Años y más	10.4			10.8			10.2		
10- Moncagua									
TOTAL	22,659	10,664	11,995	6,447	2,998	3,449	16,212	7,666	8,546
00	432	215	217	125	63	62	307	152	155
1 - 4	1,946	994	952	521	279	242	1,425	715	710
5 - 9	2,675	1,386	1,289	715	360	355	1,960	1,026	934
10 - 14	2,840	1,438	1,402	817	406	411	2,023	1,032	991
15 - 19	2,339	1,165	1,174	672	342	330	1,667	823	844
20 - 24	2,012	928	1,084	556	251	305	1,456	677	779
25 - 29	1,734	747	987	500	210	290	1,234	537	697
30 - 34	1,545	671	874	487	215	272	1,058	456	602
35 - 39	1,256	530	726	378	161	217	878	369	509
40 - 44	1,038	434	604	306	118	188	732	316	416
45 - 49	966	436	530	271	132	139	695	304	391
50 - 54	787	347	440	222	91	131	565	256	309
55 - 59	775	342	433	244	100	144	531	242	289
60 - 64	632	288	344	183	79	104	449	209	240
65 - 69	510	226	284	158	66	92	352	160	192
70 - 74	417	192	225	118	48	70	299	144	155
75 - 79	327	150	177	73	34	39	254	116	138
80 - 84	199	81	118	54	27	27	145	54	91
85 y más	229	94	135	47	16	31	182	78	104
RDE	73.2			68.8			75.0		
% 60 Años y más	10.2			9.8			10.4		
11- Nueva Guadalupe									
TOTAL	8,905	4,163	4,742	5,064	2,311	2,753	3,841	1,852	1,989
00	137	75	62	74	43	31	63	32	31
1 - 4	665	346	319	384	200	184	281	146	135
5 - 9	983	514	469	554	290	264	429	224	205
10 - 14	1,078	517	561	601	291	310	477	226	251
15 - 19	929	458	471	543	253	290	386	205	181
20 - 24	710	328	382	373	165	208	337	163	174
25 - 29	644	282	362	381	166	215	263	116	147
30 - 34	613	263	350	350	149	201	263	114	149
35 - 39	491	206	285	299	121	178	192	85	107
40 - 44	474	201	273	282	111	171	192	90	102
45 - 49	411	177	234	230	97	133	181	80	101
50 - 54	359	171	188	202	100	102	157	71	86
55 - 59	316	141	175	182	76	106	134	65	69
60 - 64	275	121	154	140	63	77	135	58	77
65 - 69	225	101	124	137	50	87	88	51	37
70 - 74	204	89	115	119	46	73	85	43	42
75 - 79	160	64	96	86	33	53	74	31	43
80 - 84	114	48	66	66	27	39	48	21	27
85 y más	117	61	56	61	30	31	56	31	25
RDE	70.5			69.8			71.5		
% 60 Años y más	12.3			12.0			12.7		

EL SALVADOR.

CUADRO 3

POBLACIÓN POR ÁREA DE RESIDENCIA Y SEXO, SEGÚN DEPARTAMENTO, MUNICIPIO, GRUPOS DE EDAD, RELACIÓN DE DEPENDENCIA DE LA EDAD (RDE) Y PORCENTAJE DE POBLACIÓN DE 60 AÑOS Y MÁS. CENSO 2007

DEPARTAMENTO, MUNICIPIO, GRUPOS DE EDAD, RDE Y % 60 AÑOS Y MÁS	POBLACIÓN TOTAL			URBANO			RURAL		
	TOTAL	HOMBRES	MUJERES	TOTAL	HOMBRES	MUJERES	TOTAL	HOMBRES	MUJERES
12- Nuevo Edén de San Juan									
TOTAL	4,034	1,914	2,120	581	287	294	3,453	1,627	1,826
00	53	25	28	8	4	4	45	21	24
1 - 4	350	191	159	53	29	24	297	162	135
5 - 9	580	293	287	74	33	41	506	260	246
10 - 14	673	366	307	114	67	47	559	299	260
15 - 19	533	243	290	72	37	35	461	206	255
20 - 24	318	136	182	27	10	17	291	126	165
25 - 29	228	81	147	39	16	23	189	65	124
30 - 34	199	80	119	37	17	20	162	63	99
35 - 39	156	67	89	29	11	18	127	56	71
40 - 44	153	53	100	22	7	15	131	46	85
45 - 49	128	51	77	14	6	8	114	45	69
50 - 54	154	64	90	18	11	7	136	53	83
55 - 59	160	82	78	27	12	15	133	70	63
60 - 64	103	62	41	13	8	5	90	54	36
65 - 69	77	42	35	14	8	6	63	34	29
70 - 74	50	22	28	4	3	1	46	19	27
75 - 79	58	28	30	8	4	4	50	24	26
80 - 84	29	12	17	5	2	3	24	10	14
85 y más	32	16	16	3	2	1	29	14	15
RDE	89.2			95.0			88.3		
% 60 Años y más	8.7			8.1			8.7		
13- Quelepa									
TOTAL	4,049	1,920	2,129	2,362	1,110	1,252	1,687	810	877
00	74	38	36	44	21	23	30	17	13
1 - 4	339	172	167	193	97	96	146	75	71
5 - 9	495	264	231	278	146	132	217	118	99
10 - 14	494	262	232	289	146	143	205	116	89
15 - 19	401	198	203	239	125	114	162	73	89
20 - 24	322	158	164	195	98	97	127	60	67
25 - 29	336	151	185	192	87	105	144	64	80
30 - 34	286	132	154	153	74	79	133	58	75
35 - 39	227	95	132	132	53	79	95	42	53
40 - 44	199	78	121	121	46	75	78	32	46
45 - 49	161	66	95	93	37	56	68	29	39
50 - 54	143	51	92	82	30	52	61	21	40
55 - 59	137	60	77	79	35	44	58	25	33
60 - 64	115	54	61	73	36	37	42	18	24
65 - 69	74	34	40	47	19	28	27	15	12
70 - 74	83	35	48	51	22	29	32	13	19
75 - 79	74	34	40	48	21	27	26	13	13
80 - 84	43	19	24	22	8	14	21	11	10
85 y más	46	19	27	31	9	22	15	10	5
RDE	74.0			73.8			74.3		
% 60 Años y más	10.7			11.5			9.7		
14- San Antonio									
TOTAL	5,304	2,569	2,735	426	191	235	4,878	2,378	2,500
00	107	55	52	4	1	3	103	54	49
1 - 4	500	249	251	25	14	11	475	235	240
5 - 9	740	394	346	59	38	21	681	356	325
10 - 14	822	406	416	63	26	37	759	380	379
15 - 19	614	299	315	49	23	26	565	276	289
20 - 24	425	208	217	34	14	20	391	194	197
25 - 29	323	159	164	23	9	14	300	150	150
30 - 34	270	109	161	18	4	14	252	105	147
35 - 39	249	106	143	22	8	14	227	98	129
40 - 44	223	104	119	29	14	15	194	90	104
45 - 49	201	87	114	26	8	18	175	79	96
50 - 54	203	81	122	19	9	10	184	72	112
55 - 59	145	63	82	10	4	6	135	59	76
60 - 64	140	64	76	15	7	8	125	57	68
65 - 69	95	61	34	9	4	5	86	57	29
70 - 74	94	42	52	7	4	3	87	38	49
75 - 79	70	38	32	8	3	5	62	35	27
80 - 84	48	24	24	2	0	2	46	24	22
85 y más	35	20	15	4	1	3	31	19	12
RDE	89.9			73.9			91.4		
% 60 Años y más	9.1			10.6			9.0		

EL SALVADOR.

CUADRO 3

POBLACIÓN POR ÁREA DE RESIDENCIA Y SEXO, SEGÚN DEPARTAMENTO, MUNICIPIO, GRUPOS DE EDAD, RELACIÓN DE DEPENDENCIA DE LA EDAD (RDE) Y PORCENTAJE DE POBLACIÓN DE 60 AÑOS Y MÁS. CENSO 2007

DEPARTAMENTO, MUNICIPIO, GRUPOS DE EDAD, RDE Y % 60 AÑOS Y MÁS	POBLACIÓN TOTAL			URBANO			RURAL		
	TOTAL	HOMBRES	MUJERES	TOTAL	HOMBRES	MUJERES	TOTAL	HOMBRES	MUJERES
15- San Gerardo									
TOTAL	5,986	2,631	3,355	984	413	571	5,002	2,218	2,784
00	116	58	58	8	6	2	108	52	56
1 - 4	527	237	290	73	30	43	454	207	247
5 - 9	818	403	415	118	50	68	700	353	347
10 - 14	975	471	504	151	81	70	824	390	434
15 - 19	794	364	430	127	56	71	667	308	359
20 - 24	422	158	264	77	31	46	345	127	218
25 - 29	287	92	195	42	9	33	245	83	162
30 - 34	297	109	188	59	20	39	238	89	149
35 - 39	242	88	154	52	17	35	190	71	119
40 - 44	242	77	165	37	14	23	205	63	142
45 - 49	242	107	135	35	12	23	207	95	112
50 - 54	226	101	125	38	17	21	188	84	104
55 - 59	210	89	121	41	14	27	169	75	94
60 - 64	180	84	96	33	12	21	147	72	75
65 - 69	148	63	85	29	13	16	119	50	69
70 - 74	97	51	46	20	10	10	77	41	36
75 - 79	78	39	39	21	11	10	57	28	29
80 - 84	52	25	27	13	6	7	39	19	20
85 y más	33	15	18	10	4	6	23	11	12
RDE	90.5			81.9			92.3		
% 60 Años y más	9.8			12.8			9.2		
16- San Jorge									
TOTAL	9,115	4,287	4,828	2,598	1,154	1,444	6,517	3,133	3,384
00	169	81	88	56	28	28	113	53	60
1 - 4	723	386	337	217	99	118	506	287	219
5 - 9	1,118	576	542	330	175	155	788	401	387
10 - 14	1,122	605	517	281	156	125	841	449	392
15 - 19	952	449	503	253	116	137	699	333	366
20 - 24	680	306	374	190	76	114	490	230	260
25 - 29	562	234	328	151	51	100	411	183	228
30 - 34	533	223	310	160	59	101	373	164	209
35 - 39	456	184	272	144	67	77	312	117	195
40 - 44	399	156	243	109	46	63	290	110	180
45 - 49	390	164	226	116	37	79	274	127	147
50 - 54	347	156	191	88	42	46	259	114	145
55 - 59	355	159	196	102	43	59	253	116	137
60 - 64	350	163	187	103	41	62	247	122	125
65 - 69	319	149	170	96	38	58	223	111	112
70 - 74	240	118	122	80	37	43	160	81	79
75 - 79	178	78	100	52	17	35	126	61	65
80 - 84	95	43	52	32	16	16	63	27	36
85 y más	127	57	70	38	10	28	89	47	42
RDE	81.4			83.5			80.6		
% 60 Años y más	14.4			15.4			13.9		
17- San Luis de la Reina									
TOTAL	5,637	2,603	3,034	1,081	487	594	4,556	2,116	2,440
00	115	55	60	24	12	12	91	43	48
1 - 4	509	259	250	95	49	46	414	210	204
5 - 9	757	379	378	142	74	68	615	305	310
10 - 14	852	469	383	129	69	60	723	400	323
15 - 19	668	304	364	108	46	62	560	258	302
20 - 24	405	162	243	70	27	43	335	135	200
25 - 29	290	97	193	67	21	46	223	76	147
30 - 34	277	92	185	72	26	46	205	66	139
35 - 39	228	94	134	41	20	21	187	74	113
40 - 44	221	94	127	45	20	25	176	74	102
45 - 49	243	97	146	48	20	28	195	77	118
50 - 54	217	98	119	50	21	29	167	77	90
55 - 59	204	88	116	36	16	20	168	72	96
60 - 64	193	88	105	40	14	26	153	74	79
65 - 69	156	75	81	40	15	25	116	60	56
70 - 74	127	69	58	30	16	14	97	53	44
75 - 79	84	43	41	27	12	15	57	31	26
80 - 84	47	20	27	9	3	6	38	17	21
85 y más	44	20	24	8	6	2	36	14	22
RDE	91.3			87.3			92.3		
% 60 Años y más	11.5			14.2			10.9		

EL SALVADOR.

CUADRO 3

POBLACIÓN POR ÁREA DE RESIDENCIA Y SEXO, SEGÚN DEPARTAMENTO, MUNICIPIO, GRUPOS DE EDAD, RELACIÓN DE DEPENDENCIA DE LA EDAD (RDE) Y PORCENTAJE DE POBLACIÓN DE 60 AÑOS Y MÁS. CENSO 2007

DEPARTAMENTO, MUNICIPIO, GRUPOS DE EDAD, RDE Y % 60 AÑOS Y MÁS	POBLACIÓN TOTAL			URBANO			RURAL		
	TOTAL	HOMBRES	MUJERES	TOTAL	HOMBRES	MUJERES	TOTAL	HOMBRES	MUJERES
18- San Rafael (Oriente)									
TOTAL	13,290	6,124	7,166	5,598	2,469	3,129	7,692	3,655	4,037
00	270	129	141	113	54	59	157	75	82
1 - 4	1,054	518	536	401	204	197	653	314	339
5 - 9	1,592	799	793	611	288	323	981	511	470
10 - 14	1,657	792	865	632	288	344	1,025	504	521
15 - 19	1,404	706	698	575	284	291	829	422	407
20 - 24	1,030	472	558	437	200	237	593	272	321
25 - 29	895	404	491	400	175	225	495	229	266
30 - 34	837	352	485	363	145	218	474	207	267
35 - 39	704	277	427	324	129	195	380	148	232
40 - 44	685	279	406	296	115	181	389	164	225
45 - 49	549	245	304	242	107	135	307	138	169
50 - 54	501	221	280	226	93	133	275	128	147
55 - 59	437	165	272	194	69	125	243	96	147
60 - 64	416	189	227	192	74	118	224	115	109
65 - 69	403	191	212	188	84	104	215	107	108
70 - 74	308	135	173	148	58	90	160	77	83
75 - 79	269	128	141	123	53	70	146	75	71
80 - 84	127	57	70	55	21	34	72	36	36
85 y más	152	65	87	78	28	50	74	37	37
RDE	78.2			72.3			82.8		
% 60 Años y más	12.6			14.0			11.6		
19- Sesori									
TOTAL	10,705	5,075	5,630	1,048	457	591	9,657	4,618	5,039
00	218	112	106	13	4	9	205	108	97
1 - 4	1,016	531	485	92	48	44	924	483	441
5 - 9	1,490	743	747	150	76	74	1,340	667	673
10 - 14	1,542	795	747	127	60	67	1,415	735	680
15 - 19	1,244	622	622	108	47	61	1,136	575	561
20 - 24	807	354	453	69	35	34	738	319	419
25 - 29	633	255	378	69	25	44	564	230	334
30 - 34	553	193	360	67	22	45	486	171	315
35 - 39	492	210	282	62	26	36	430	184	246
40 - 44	422	186	236	45	16	29	377	170	207
45 - 49	469	194	275	38	16	22	431	178	253
50 - 54	383	182	201	41	17	24	342	165	177
55 - 59	349	166	183	36	14	22	313	152	161
60 - 64	316	152	164	38	14	24	278	138	140
65 - 69	268	126	142	32	11	21	236	115	121
70 - 74	171	84	87	28	11	17	143	73	70
75 - 79	156	81	75	16	5	11	140	76	64
80 - 84	83	42	41	6	4	2	77	38	39
85 y más	93	47	46	11	6	5	82	41	41
RDE	88.9			82.9			89.5		
% 60 Años y más	10.2			12.5			9.9		
20- Uluazapa									
TOTAL	3,351	1,546	1,805	1,298	595	703	2,053	951	1,102
00	68	31	37	22	12	10	46	19	27
1 - 4	274	150	124	105	62	43	169	88	81
5 - 9	420	204	216	162	81	81	258	123	135
10 - 14	404	204	200	182	89	93	222	115	107
15 - 19	355	164	191	131	61	70	224	103	121
20 - 24	275	136	139	89	38	51	186	98	88
25 - 29	203	92	111	67	33	34	136	59	77
30 - 34	193	76	117	80	28	52	113	48	65
35 - 39	159	67	92	68	26	42	91	41	50
40 - 44	126	44	82	53	19	34	73	25	48
45 - 49	125	55	70	44	19	25	81	36	45
50 - 54	140	54	86	58	19	39	82	35	47
55 - 59	122	55	67	41	17	24	81	38	43
60 - 64	120	50	70	42	19	23	78	31	47
65 - 69	96	44	52	29	12	17	67	32	35
70 - 74	104	46	58	47	20	27	57	26	31
75 - 79	64	29	35	28	13	15	36	16	20
80 - 84	56	23	33	23	11	12	33	12	21
85 y más	47	22	25	27	16	11	20	6	14
RDE	84.3			92.9			79.3		
% 60 Años y más	14.5			15.1			14.2		

EL SALVADOR.

CUADRO 3

POBLACIÓN POR ÁREA DE RESIDENCIA Y SEXO, SEGÚN DEPARTAMENTO, MUNICIPIO, GRUPOS DE EDAD, RELACIÓN DE DEPENDENCIA DE LA EDAD (RDE) Y PORCENTAJE DE POBLACIÓN DE 60 AÑOS Y MÁS. CENSO 2007

DEPARTAMENTO, MUNICIPIO, GRUPOS DE EDAD, RDE Y % 60 AÑOS Y MÁS	POBLACIÓN TOTAL			URBANO			RURAL		
	TOTAL	HOMBRES	MUJERES	TOTAL	HOMBRES	MUJERES	TOTAL	HOMBRES	MUJERES

13 - DEPARTAMENTO MORAZÁN

TOTAL	174,406	82,453	91,953	45,561	20,745	24,816	128,845	61,708	67,137
00	3,588	1,802	1,786	829	399	430	2,759	1,403	1,356
1 - 4	16,036	8,049	7,987	3,793	1,925	1,868	12,243	6,124	6,119
5 - 9	23,626	11,875	11,751	5,550	2,818	2,732	18,076	9,057	9,019
10 - 14	23,644	11,996	11,648	5,567	2,830	2,737	18,077	9,166	8,911
15 - 19	19,284	9,658	9,626	4,801	2,291	2,510	14,483	7,367	7,116
20 - 24	13,784	6,243	7,541	3,720	1,659	2,061	10,064	4,584	5,480
25 - 29	12,036	5,270	6,766	3,407	1,409	1,998	8,629	3,861	4,768
30 - 34	10,151	4,324	5,827	2,894	1,202	1,692	7,257	3,122	4,135
35 - 39	8,561	3,628	4,933	2,612	1,065	1,547	5,949	2,563	3,386
40 - 44	7,058	2,983	4,075	2,053	841	1,212	5,005	2,142	2,863
45 - 49	6,633	2,737	3,896	1,888	766	1,122	4,745	1,971	2,774
50 - 54	6,064	2,657	3,407	1,630	685	945	4,434	1,972	2,462
55 - 59	5,802	2,654	3,148	1,540	628	912	4,262	2,026	2,236
60 - 64	4,907	2,263	2,644	1,380	572	808	3,527	1,691	1,836
65 - 69	4,223	1,969	2,254	1,232	525	707	2,991	1,444	1,547
70 - 74	3,382	1,617	1,765	979	395	584	2,403	1,222	1,181
75 - 79	2,632	1,309	1,323	762	340	422	1,870	969	901
80 - 84	1,607	761	846	512	223	289	1,095	538	557
85 y más	1,388	658	730	412	172	240	976	486	490
RDE	85.0			75.7			88.5		
% 60 Años y más	10.4			11.6			10.0		

01- San Francisco (Gotera)

TOTAL	21,049	9,914	11,135	15,307	6,940	8,367	5,742	2,974	2,768
00	382	191	191	289	146	143	93	45	48
1 - 4	1,752	874	878	1,283	633	650	469	241	228
5 - 9	2,539	1,315	1,224	1,850	965	885	689	350	339
10 - 14	2,425	1,215	1,210	1,795	877	918	630	338	292
15 - 19	2,146	1,037	1,109	1,593	771	822	553	266	287
20 - 24	1,817	829	988	1,317	587	730	500	242	258
25 - 29	1,739	822	917	1,193	493	700	546	329	217
30 - 34	1,496	718	778	1,025	436	589	471	282	189
35 - 39	1,237	532	705	904	356	548	333	176	157
40 - 44	1,008	455	553	751	328	423	257	127	130
45 - 49	842	345	497	632	248	384	210	97	113
50 - 54	755	317	438	556	230	326	199	87	112
55 - 59	745	324	421	521	214	307	224	110	114
60 - 64	576	253	323	425	178	247	151	75	76
65 - 69	520	231	289	390	168	222	130	63	67
70 - 74	373	161	212	278	111	167	95	50	45
75 - 79	322	137	185	232	93	139	90	44	46
80 - 84	216	91	125	161	67	94	55	24	31
85 y más	159	67	92	112	39	73	47	28	19
RDE	70.3			71.7			66.7		
% 60 Años y más	10.3			10.4			9.9		

02- Arambala

TOTAL	1,821	863	958	258	116	142	1,563	747	816
00	24	12	12	1	1	0	23	11	12
1 - 4	185	96	89	22	8	14	163	88	75
5 - 9	235	113	122	29	13	16	206	100	106
10 - 14	283	136	147	39	21	18	244	115	129
15 - 19	229	126	103	35	18	17	194	108	86
20 - 24	154	70	84	18	7	11	136	63	73
25 - 29	108	48	60	15	4	11	93	44	49
30 - 34	93	40	53	17	9	8	76	31	45
35 - 39	80	25	55	10	3	7	70	22	48
40 - 44	76	35	41	9	2	7	67	33	34
45 - 49	53	26	27	9	2	7	44	24	20
50 - 54	81	36	45	15	8	7	66	28	38
55 - 59	47	21	26	9	4	5	38	17	21
60 - 64	38	16	22	7	5	2	31	11	20
65 - 69	34	18	16	3	1	2	31	17	14
70 - 74	45	19	26	7	3	4	38	16	22
75 - 79	20	11	9	3	2	1	17	9	8
80 - 84	14	4	10	3	1	2	11	3	8
85 y más	22	11	11	7	4	3	15	7	8
RDE	89.9			79.2			91.8		
% 60 Años y más	9.5			11.6			9.1		

EL SALVADOR.

CUADRO 3

POBLACIÓN POR ÁREA DE RESIDENCIA Y SEXO, SEGÚN DEPARTAMENTO, MUNICIPIO, GRUPOS DE EDAD, RELACIÓN DE DEPENDENCIA DE LA EDAD (RDE) Y PORCENTAJE DE POBLACIÓN DE 60 AÑOS Y MÁS. CENSO 2007

DEPARTAMENTO, MUNICIPIO, GRUPOS DE EDAD, RDE Y % 60 AÑOS Y MÁS	POBLACIÓN TOTAL			URBANO			RURAL		
	TOTAL	HOMBRES	MUJERES	TOTAL	HOMBRES	MUJERES	TOTAL	HOMBRES	MUJERES
03- Cacaopera									
TOTAL	10,943	5,241	5,702	1,079	482	597	9,864	4,759	5,105
00	264	143	121	22	10	12	242	133	109
1 - 4	1,100	565	535	95	47	48	1,005	518	487
5 - 9	1,558	772	786	142	74	68	1,416	698	718
10 - 14	1,606	816	790	126	71	55	1,480	745	735
15 - 19	1,220	638	582	117	43	74	1,103	595	508
20 - 24	822	391	431	77	34	43	745	357	388
25 - 29	717	307	410	75	32	43	642	275	367
30 - 34	504	193	311	58	24	34	446	169	277
35 - 39	434	182	252	59	31	28	375	151	224
40 - 44	377	149	228	41	15	26	336	134	202
45 - 49	450	204	246	46	22	24	404	182	222
50 - 54	402	183	219	36	15	21	366	168	198
55 - 59	355	162	193	41	11	30	314	151	163
60 - 64	300	134	166	32	13	19	268	121	147
65 - 69	281	124	157	32	9	23	249	115	134
70 - 74	214	107	107	35	11	24	179	96	83
75 - 79	163	88	75	22	12	10	141	76	65
80 - 84	97	38	59	16	5	11	81	33	48
85 y más	79	45	34	7	3	4	72	42	30
RDE	96.1			85.4			97.3		
% 60 Años y más	10.4			13.3			10.0		
04- Corinto									
TOTAL	15,410	7,258	8,152	3,364	1,516	1,848	12,046	5,742	6,304
00	337	173	164	80	39	41	257	134	123
1 - 4	1,547	796	751	327	175	152	1,220	621	599
5 - 9	2,404	1,188	1,216	451	230	221	1,953	958	995
10 - 14	2,318	1,161	1,157	452	237	215	1,866	924	942
15 - 19	1,754	851	903	386	166	220	1,368	685	683
20 - 24	1,038	424	614	237	89	148	801	335	466
25 - 29	861	359	502	204	77	127	657	282	375
30 - 34	733	283	450	187	77	110	546	206	340
35 - 39	764	316	448	183	65	118	581	251	330
40 - 44	619	263	356	129	46	83	490	217	273
45 - 49	598	271	327	137	62	75	461	209	252
50 - 54	536	246	290	127	60	67	409	186	223
55 - 59	478	228	250	101	43	58	377	185	192
60 - 64	431	212	219	113	52	61	318	160	158
65 - 69	350	160	190	98	35	63	252	125	127
70 - 74	254	123	131	62	24	38	192	99	93
75 - 79	200	104	96	46	21	25	154	83	71
80 - 84	107	60	47	24	8	16	83	52	31
85 y más	81	40	41	20	10	10	61	30	31
RDE	97.3			86.5			100.5		
% 60 Años y más	9.2			10.8			8.8		
05- Chilanga									
TOTAL	9,700	4,414	5,286	1,237	539	698	8,463	3,875	4,588
00	210	93	117	14	6	8	196	87	109
1 - 4	912	425	487	107	49	58	805	376	429
5 - 9	1,396	673	723	151	68	83	1,245	605	640
10 - 14	1,396	706	690	162	82	80	1,234	624	610
15 - 19	1,077	523	554	127	61	66	950	462	488
20 - 24	753	296	457	108	43	65	645	253	392
25 - 29	668	269	399	113	46	67	555	223	332
30 - 34	512	198	314	79	38	41	433	160	273
35 - 39	443	211	232	68	31	37	375	180	195
40 - 44	354	142	212	56	16	40	298	126	172
45 - 49	357	134	223	48	17	31	309	117	192
50 - 54	336	142	194	24	8	16	312	134	178
55 - 59	283	138	145	34	16	18	249	122	127
60 - 64	310	145	165	46	19	27	264	126	138
65 - 69	239	97	142	24	6	18	215	91	124
70 - 74	169	77	92	27	9	18	142	68	74
75 - 79	128	61	67	18	6	12	110	55	55
80 - 84	69	40	29	9	7	2	60	33	27
85 y más	88	44	44	22	11	11	66	33	33
RDE	90.5			76.0			92.8		
% 60 Años y más	10.3			11.8			10.1		

EL SALVADOR.

CUADRO 3

POBLACIÓN POR ÁREA DE RESIDENCIA Y SEXO, SEGÚN DEPARTAMENTO, MUNICIPIO, GRUPOS DE EDAD, RELACIÓN DE DEPENDENCIA DE LA EDAD (RDE) Y PORCENTAJE DE POBLACIÓN DE 60 AÑOS Y MÁS. CENSO 2007

DEPARTAMENTO, MUNICIPIO, GRUPOS DE EDAD, RDE Y % 60 AÑOS Y MÁS	POBLACIÓN TOTAL			URBANO			RURAL		
	TOTAL	HOMBRES	MUJERES	TOTAL	HOMBRES	MUJERES	TOTAL	HOMBRES	MUJERES
06- Delicias de Concepción									
TOTAL	5,076	2,412	2,664	2,061	954	1,107	3,015	1,458	1,557
00	104	53	51	42	21	21	62	32	30
1 - 4	426	219	207	154	73	81	272	146	126
5 - 9	602	317	285	249	123	126	353	194	159
10 - 14	618	319	299	237	125	112	381	194	187
15 - 19	553	290	263	210	106	104	343	184	159
20 - 24	435	196	239	170	82	88	265	114	151
25 - 29	350	156	194	153	64	89	197	92	105
30 - 34	305	120	185	139	58	81	166	62	104
35 - 39	252	109	143	122	46	76	130	63	67
40 - 44	234	97	137	97	45	52	137	52	85
45 - 49	208	93	115	89	38	51	119	55	64
50 - 54	187	83	104	87	37	50	100	46	54
55 - 59	194	87	107	68	32	36	126	55	71
60 - 64	171	78	93	69	30	39	102	48	54
65 - 69	133	60	73	48	25	23	85	35	50
70 - 74	115	50	65	42	15	27	73	35	38
75 - 79	77	35	42	34	11	23	43	24	19
80 - 84	56	26	30	24	13	11	32	13	19
85 y más	56	24	32	27	10	17	29	14	15
RDE	75.7			71.2			78.9		
% 60 Años y más	12.0			11.8			12.1		
07- El Divisadero									
TOTAL	7,617	3,572	4,045	822	392	430	6,795	3,180	3,615
00	130	71	59	11	5	6	119	66	53
1 - 4	652	339	313	66	34	32	586	305	281
5 - 9	890	468	422	87	51	36	803	417	386
10 - 14	859	450	409	102	55	47	757	395	362
15 - 19	809	387	422	77	39	38	732	348	384
20 - 24	645	285	360	74	40	34	571	245	326
25 - 29	546	222	324	49	24	25	497	198	299
30 - 34	499	188	311	57	17	40	442	171	271
35 - 39	351	129	222	42	18	24	309	111	198
40 - 44	355	152	203	43	18	25	312	134	178
45 - 49	334	137	197	38	14	24	296	123	173
50 - 54	278	137	141	35	16	19	243	121	122
55 - 59	295	148	147	28	16	12	267	132	135
60 - 64	269	117	152	29	10	19	240	107	133
65 - 69	228	112	116	39	18	21	189	94	95
70 - 74	190	97	93	21	8	13	169	89	80
75 - 79	133	62	71	9	2	7	124	60	64
80 - 84	74	34	40	7	4	3	67	30	37
85 y más	80	37	43	8	3	5	72	34	38
RDE	73.9			74.2			73.8		
% 60 Años y más	12.8			13.7			12.7		
08- El Rosario									
TOTAL	1,339	656	683	473	236	237	866	420	446
00	21	7	14	8	3	5	13	4	9
1 - 4	77	41	36	27	15	12	50	26	24
5 - 9	162	81	81	63	32	31	99	49	50
10 - 14	182	97	85	72	40	32	110	57	53
15 - 19	140	74	66	40	22	18	100	52	48
20 - 24	87	45	42	35	21	14	52	24	28
25 - 29	84	36	48	27	11	16	57	25	32
30 - 34	104	47	57	43	21	22	61	26	35
35 - 39	84	41	43	31	16	15	53	25	28
40 - 44	44	21	23	18	7	11	26	14	12
45 - 49	51	25	26	12	6	6	39	19	20
50 - 54	52	16	36	15	4	11	37	12	25
55 - 59	55	26	29	19	7	12	36	19	17
60 - 64	60	30	30	19	11	8	41	19	22
65 - 69	44	19	25	10	3	7	34	16	18
70 - 74	43	26	17	18	9	9	25	17	8
75 - 79	24	15	9	7	4	3	17	11	6
80 - 84	16	6	10	7	3	4	9	3	6
85 y más	9	3	6	2	1	1	7	2	5
RDE	76.0			82.6			72.5		
% 60 Años y más	14.6			13.3			15.4		

EL SALVADOR.

CUADRO 3

POBLACIÓN POR ÁREA DE RESIDENCIA Y SEXO, SEGÚN DEPARTAMENTO, MUNICIPIO, GRUPOS DE EDAD, RELACIÓN DE DEPENDENCIA DE LA EDAD (RDE) Y PORCENTAJE DE POBLACIÓN DE 60 AÑOS Y MÁS. CENSO 2007

DEPARTAMENTO, MUNICIPIO, GRUPOS DE EDAD, RDE Y % 60 AÑOS Y MÁS	POBLACIÓN TOTAL			URBANO			RURAL		
	TOTAL	HOMBRES	MUJERES	TOTAL	HOMBRES	MUJERES	TOTAL	HOMBRES	MUJERES
09- Gualococti									
TOTAL	3,650	1,808	1,842	910	439	471	2,740	1,369	1,371
00	69	28	41	23	8	15	46	20	26
1 - 4	339	157	182	90	39	51	249	118	131
5 - 9	527	272	255	139	74	65	388	198	190
10 - 14	460	241	219	119	64	55	341	177	164
15 - 19	391	216	175	92	48	44	299	168	131
20 - 24	328	166	162	69	35	34	259	131	128
25 - 29	239	114	125	65	28	37	174	86	88
30 - 34	244	120	124	63	32	31	181	88	93
35 - 39	177	88	89	44	18	26	133	70	63
40 - 44	175	82	93	47	23	24	128	59	69
45 - 49	116	47	69	26	11	15	90	36	54
50 - 54	101	40	61	17	4	13	84	36	48
55 - 59	112	56	56	27	16	11	85	40	45
60 - 64	90	40	50	17	5	12	73	35	38
65 - 69	87	50	37	26	13	13	61	37	24
70 - 74	76	39	37	17	9	8	59	30	29
75 - 79	64	27	37	15	6	9	49	21	28
80 - 84	28	12	16	10	5	5	18	7	11
85 y más	27	13	14	4	1	3	23	12	11
RDE	85.0			94.9			81.9		
% 60 Años y más	10.2			9.8			10.3		
10- Guatajiagua									
TOTAL	11,721	5,496	6,225	3,854	1,780	2,074	7,867	3,716	4,151
00	282	133	149	62	29	33	220	104	116
1 - 4	1,355	673	682	341	171	170	1,014	502	512
5 - 9	1,826	899	927	493	257	236	1,333	642	691
10 - 14	1,691	839	852	471	239	232	1,220	600	620
15 - 19	1,330	693	637	459	231	228	871	462	409
20 - 24	922	418	504	367	174	193	555	244	311
25 - 29	791	353	438	307	137	170	484	216	268
30 - 34	543	208	335	194	78	116	349	130	219
35 - 39	501	202	299	191	68	123	310	134	176
40 - 44	415	177	238	156	62	94	259	115	144
45 - 49	414	162	252	157	67	90	257	95	162
50 - 54	359	161	198	128	56	72	231	105	126
55 - 59	331	151	180	123	46	77	208	105	103
60 - 64	252	106	146	97	41	56	155	65	90
65 - 69	236	111	125	111	43	68	125	68	57
70 - 74	180	82	98	81	34	47	99	48	51
75 - 79	141	64	77	60	27	33	81	37	44
80 - 84	78	33	45	34	11	23	44	22	22
85 y más	74	31	43	22	9	13	52	22	30
RDE	100.1			76.9			113.8		
% 60 Años y más	8.2			10.5			7.1		
11- Joateca									
TOTAL	4,210	2,032	2,178	810	376	434	3,400	1,656	1,744
00	70	33	37	14	7	7	56	26	30
1 - 4	355	177	178	66	37	29	289	140	149
5 - 9	639	313	326	113	56	57	526	257	269
10 - 14	617	291	326	117	59	58	500	232	268
15 - 19	462	245	217	89	45	44	373	200	173
20 - 24	261	122	139	36	11	25	225	111	114
25 - 29	245	117	128	49	22	27	196	95	101
30 - 34	206	94	112	42	20	22	164	74	90
35 - 39	212	81	131	55	18	37	157	63	94
40 - 44	162	83	79	35	16	19	127	67	60
45 - 49	140	61	79	25	11	14	115	50	65
50 - 54	160	69	91	27	10	17	133	59	74
55 - 59	148	72	76	24	9	15	124	63	61
60 - 64	142	73	69	30	14	16	112	59	53
65 - 69	110	56	54	23	10	13	87	46	41
70 - 74	111	53	58	27	14	13	84	39	45
75 - 79	83	50	33	18	8	10	65	42	23
80 - 84	46	25	21	7	4	3	39	21	18
85 y más	41	17	24	13	5	8	28	12	16
RDE	96.9			96.6			97.0		
% 60 Años y más	12.7			14.6			12.2		

EL SALVADOR.

CUADRO 3

POBLACIÓN POR ÁREA DE RESIDENCIA Y SEXO, SEGÚN DEPARTAMENTO, MUNICIPIO, GRUPOS DE EDAD, RELACIÓN DE DEPENDENCIA DE LA EDAD (RDE) Y PORCENTAJE DE POBLACIÓN DE 60 AÑOS Y MÁS. CENSO 2007

DEPARTAMENTO, MUNICIPIO, GRUPOS DE EDAD, RDE Y % 60 AÑOS Y MÁS	POBLACIÓN TOTAL			URBANO			RURAL		
	TOTAL	HOMBRES	MUJERES	TOTAL	HOMBRES	MUJERES	TOTAL	HOMBRES	MUJERES
12- Jocoaitique									
TOTAL	2,877	1,403	1,474	825	397	428	2,052	1,006	1,046
00	51	26	25	12	7	5	39	19	20
1 - 4	232	113	119	70	36	34	162	77	85
5 - 9	372	188	184	96	49	47	276	139	137
10 - 14	454	250	204	126	71	55	328	179	149
15 - 19	339	161	178	97	39	58	242	122	120
20 - 24	221	108	113	70	36	34	151	72	79
25 - 29	212	105	107	66	33	33	146	72	74
30 - 34	173	74	99	48	20	28	125	54	71
35 - 39	156	63	93	44	17	27	112	46	66
40 - 44	94	33	61	27	9	18	67	24	43
45 - 49	107	42	65	33	16	17	74	26	48
50 - 54	93	43	50	26	11	15	67	32	35
55 - 59	87	44	43	21	11	10	66	33	33
60 - 64	73	36	37	25	9	16	48	27	21
65 - 69	53	27	26	12	6	6	41	21	20
70 - 74	55	29	26	20	10	10	35	19	16
75 - 79	51	28	23	13	6	7	38	22	16
80 - 84	30	17	13	13	7	6	17	10	7
85 y más	24	16	8	6	4	2	18	12	6
RDE	85.0			80.5			86.9		
% 60 Años y más	9.9			10.8			9.6		
13- Jocoro									
TOTAL	10,060	4,666	5,394	3,054	1,399	1,655	7,006	3,267	3,739
00	142	76	66	35	21	14	107	55	52
1 - 4	799	396	403	218	118	100	581	278	303
5 - 9	1,153	584	569	335	168	167	818	416	402
10 - 14	1,187	599	588	353	181	172	834	418	416
15 - 19	972	474	498	245	115	130	727	359	368
20 - 24	775	324	451	206	86	120	569	238	331
25 - 29	724	295	429	263	112	151	461	183	278
30 - 34	647	272	375	195	79	116	452	193	259
35 - 39	595	250	345	209	92	117	386	158	228
40 - 44	472	187	285	158	60	98	314	127	187
45 - 49	469	201	268	154	71	83	315	130	185
50 - 54	392	184	208	137	60	77	255	124	131
55 - 59	389	186	203	133	58	75	256	128	128
60 - 64	367	172	195	115	45	70	252	127	125
65 - 69	325	161	164	92	44	48	233	117	116
70 - 74	237	112	125	73	28	45	164	84	80
75 - 79	202	92	110	68	33	35	134	59	75
80 - 84	120	52	68	38	15	23	82	37	45
85 y más	93	49	44	27	13	14	66	36	30
RDE	73.4			68.3			75.7		
% 60 Años y más	13.4			13.5			13.3		
14- Lolotiquillo									
TOTAL	4,915	2,260	2,655	1,024	446	578	3,891	1,814	2,077
00	104	48	56	14	1	13	90	47	43
1 - 4	497	267	230	98	58	40	399	209	190
5 - 9	668	319	349	121	62	59	547	257	290
10 - 14	681	332	349	122	62	60	559	270	289
15 - 19	565	285	280	106	46	60	459	239	220
20 - 24	365	165	200	86	33	53	279	132	147
25 - 29	282	94	188	64	21	43	218	73	145
30 - 34	236	89	147	56	18	38	180	71	109
35 - 39	221	88	133	47	23	24	174	65	109
40 - 44	188	84	104	38	11	27	150	73	77
45 - 49	170	65	105	42	15	27	128	50	78
50 - 54	188	76	112	45	18	27	143	58	85
55 - 59	180	73	107	42	14	28	138	59	79
60 - 64	180	82	98	51	15	36	129	67	62
65 - 69	124	58	66	27	13	14	97	45	52
70 - 74	112	58	54	26	13	13	86	45	41
75 - 79	71	40	31	19	13	6	52	27	25
80 - 84	43	23	20	10	6	4	33	17	16
85 y más	40	14	26	10	4	6	30	10	20
RDE	90.9			77.5			94.7		
% 60 Años y más	11.6			14.0			11.0		

EL SALVADOR.

CUADRO 3

POBLACIÓN POR ÁREA DE RESIDENCIA Y SEXO, SEGÚN DEPARTAMENTO, MUNICIPIO, GRUPOS DE EDAD, RELACIÓN DE DEPENDENCIA DE LA EDAD (RDE) Y PORCENTAJE DE POBLACIÓN DE 60 AÑOS Y MÁS. CENSO 2007

DEPARTAMENTO, MUNICIPIO, GRUPOS DE EDAD, RDE Y % 60 AÑOS Y MÁS	POBLACIÓN TOTAL			URBANO			RURAL		
	TOTAL	HOMBRES	MUJERES	TOTAL	HOMBRES	MUJERES	TOTAL	HOMBRES	MUJERES
15- Meanguera									
TOTAL	7,818	3,734	4,084	1,535	701	834	6,283	3,033	3,250
00	157	86	71	26	14	12	131	72	59
1 - 4	630	331	299	116	61	55	514	270	244
5 - 9	1,019	502	517	181	99	82	838	403	435
10 - 14	1,173	603	570	235	127	108	938	476	462
15 - 19	942	474	468	178	75	103	764	399	365
20 - 24	663	333	330	153	71	82	510	262	248
25 - 29	657	327	330	130	61	69	527	266	261
30 - 34	519	243	276	114	41	73	405	202	203
35 - 39	348	145	203	86	37	49	262	108	154
40 - 44	257	86	171	43	14	29	214	72	142
45 - 49	242	70	172	49	13	36	193	57	136
50 - 54	226	79	147	32	9	23	194	70	124
55 - 59	248	93	155	46	15	31	202	78	124
60 - 64	173	87	86	36	13	23	137	74	63
65 - 69	165	76	89	32	15	17	133	61	72
70 - 74	144	74	70	25	10	15	119	64	55
75 - 79	123	67	56	26	14	12	97	53	44
80 - 84	68	28	40	13	4	9	55	24	31
85 y más	64	30	34	14	8	6	50	22	28
RDE	82.9			77.0			84.4		
% 60 Años y más	9.4			9.5			9.4		
16- Osicala									
TOTAL	8,909	4,235	4,674	1,989	894	1,095	6,920	3,341	3,579
00	166	77	89	32	9	23	134	68	66
1 - 4	760	387	373	153	77	76	607	310	297
5 - 9	1,167	618	549	231	116	115	936	502	434
10 - 14	1,130	571	559	220	110	110	910	461	449
15 - 19	971	486	485	186	96	90	785	390	395
20 - 24	696	326	370	151	64	87	545	262	283
25 - 29	608	260	348	126	54	72	482	206	276
30 - 34	590	248	342	139	56	83	451	192	259
35 - 39	498	227	271	134	51	83	364	176	188
40 - 44	404	170	234	120	47	73	284	123	161
45 - 49	349	150	199	87	38	49	262	112	150
50 - 54	261	111	150	63	28	35	198	83	115
55 - 59	286	123	163	59	25	34	227	98	129
60 - 64	250	122	128	60	25	35	190	97	93
65 - 69	242	103	139	73	31	42	169	72	97
70 - 74	188	77	111	55	18	37	133	59	74
75 - 79	161	84	77	47	27	20	114	57	57
80 - 84	97	49	48	30	12	18	67	37	30
85 y más	85	46	39	23	10	13	62	36	26
RDE	81.3			76.8			82.7		
% 60 Años y más	11.5			14.5			10.6		
17- Perquín									
TOTAL	3,158	1,448	1,710	181	84	97	2,977	1,364	1,613
00	76	36	40	4	2	2	72	34	38
1 - 4	289	128	161	6	3	3	283	125	158
5 - 9	461	227	234	28	18	10	433	209	224
10 - 14	420	200	220	25	12	13	395	188	207
15 - 19	395	190	205	18	5	13	377	185	192
20 - 24	280	109	171	9	1	8	271	108	163
25 - 29	224	110	114	13	7	6	211	103	108
30 - 34	220	105	115	20	8	12	200	97	103
35 - 39	149	65	84	21	12	9	128	53	75
40 - 44	116	49	67	6	3	3	110	46	64
45 - 49	103	37	66	7	3	4	96	34	62
50 - 54	92	39	53	4	1	3	88	38	50
55 - 59	83	33	50	6	2	4	77	31	46
60 - 64	73	32	41	4	1	3	69	31	38
65 - 69	56	32	24	7	6	1	49	26	23
70 - 74	42	20	22	0	0	0	42	20	22
75 - 79	42	19	23	1	0	1	41	19	22
80 - 84	21	11	10	1	0	1	20	11	9
85 y más	16	6	10	1	0	1	15	6	9
RDE	82.0			67.6			83.0		
% 60 Años y más	7.9			7.7			7.9		

EL SALVADOR.

CUADRO 3

POBLACIÓN POR ÁREA DE RESIDENCIA Y SEXO, SEGÚN DEPARTAMENTO, MUNICIPIO, GRUPOS DE EDAD, RELACIÓN DE DEPENDENCIA DE LA EDAD (RDE) Y PORCENTAJE DE POBLACIÓN DE 60 AÑOS Y MÁS. CENSO 2007

DEPARTAMENTO, MUNICIPIO, GRUPOS DE EDAD, RDE Y % 60 AÑOS Y MÁS	POBLACIÓN TOTAL			URBANO			RURAL		
	TOTAL	HOMBRES	MUJERES	TOTAL	HOMBRES	MUJERES	TOTAL	HOMBRES	MUJERES
18- San Carlos									
TOTAL	4,172	1,978	2,194	997	434	563	3,175	1,544	1,631
00	100	48	52	25	11	14	75	37	38
1 - 4	369	192	177	75	34	41	294	158	136
5 - 9	525	262	263	99	44	55	426	218	208
10 - 14	485	248	237	95	50	45	390	198	192
15 - 19	425	199	226	93	45	48	332	154	178
20 - 24	363	168	195	71	27	44	292	141	151
25 - 29	341	151	190	89	34	55	252	117	135
30 - 34	286	116	170	62	21	41	224	95	129
35 - 39	212	94	118	63	32	31	149	62	87
40 - 44	181	87	94	47	22	25	134	65	69
45 - 49	165	65	100	51	18	33	114	47	67
50 - 54	165	77	88	47	20	27	118	57	61
55 - 59	129	55	74	24	6	18	105	49	56
60 - 64	104	48	56	36	13	23	68	35	33
65 - 69	94	44	50	30	14	16	64	30	34
70 - 74	80	44	36	21	6	15	59	38	21
75 - 79	51	22	29	20	8	12	31	14	17
80 - 84	58	32	26	33	20	13	25	12	13
85 y más	39	26	13	16	9	7	23	17	6
RDE	76.0			71.0			77.6		
% 60 Años y más	10.2			15.6			8.5		
19- San Fernando									
TOTAL	1,708	808	900	218	95	123	1,490	713	777
00	45	22	23	3	1	2	42	21	21
1 - 4	111	52	59	15	7	8	96	45	51
5 - 9	197	90	107	22	10	12	175	80	95
10 - 14	266	139	127	38	21	17	228	118	110
15 - 19	200	95	105	25	11	14	175	84	91
20 - 24	140	61	79	14	4	10	126	57	69
25 - 29	125	56	69	13	4	9	112	52	60
30 - 34	112	52	60	15	5	10	97	47	50
35 - 39	90	35	55	18	6	12	72	29	43
40 - 44	77	36	41	9	5	4	68	31	37
45 - 49	65	27	38	9	5	4	56	22	34
50 - 54	51	25	26	8	7	1	43	18	25
55 - 59	54	24	30	6	3	3	48	21	27
60 - 64	40	17	23	5	1	4	35	16	19
65 - 69	31	19	12	3	1	2	28	18	10
70 - 74	38	19	19	8	1	7	30	18	12
75 - 79	34	23	11	3	3	0	31	20	11
80 - 84	22	13	9	2	0	2	20	13	7
85 y más	10	3	7	2	0	2	8	3	5
RDE	79.0			78.7			79.1		
% 60 Años y más	10.2			10.6			10.2		
20- San Isidro									
TOTAL	2,804	1,335	1,469	747	364	383	2,057	971	1,086
00	53	30	23	19	13	6	34	17	17
1 - 4	231	108	123	58	35	23	173	73	100
5 - 9	365	192	173	78	33	45	287	159	128
10 - 14	400	197	203	105	55	50	295	142	153
15 - 19	302	156	146	81	39	42	221	117	104
20 - 24	230	114	116	72	41	31	158	73	85
25 - 29	206	85	121	61	24	37	145	61	84
30 - 34	170	86	84	48	21	27	122	65	57
35 - 39	140	69	71	37	22	15	103	47	56
40 - 44	127	39	88	39	14	25	88	25	63
45 - 49	104	49	55	27	12	15	77	37	40
50 - 54	94	37	57	27	12	15	67	25	42
55 - 59	113	51	62	32	15	17	81	36	45
60 - 64	64	37	27	13	9	4	51	28	23
65 - 69	58	22	36	18	8	10	40	14	26
70 - 74	46	19	27	8	3	5	38	16	22
75 - 79	51	27	24	9	4	5	42	23	19
80 - 84	29	10	19	7	1	6	22	9	13
85 y más	21	7	14	8	3	5	13	4	9
RDE	80.9			70.9			84.8		
% 60 Años y más	9.6			8.4			10.0		

EL SALVADOR.

CUADRO 3

POBLACIÓN POR ÁREA DE RESIDENCIA Y SEXO, SEGÚN DEPARTAMENTO, MUNICIPIO, GRUPOS DE EDAD, RELACIÓN DE DEPENDENCIA DE LA EDAD (RDE) Y PORCENTAJE DE POBLACIÓN DE 60 AÑOS Y MÁS. CENSO 2007

DEPARTAMENTO, MUNICIPIO, GRUPOS DE EDAD, RDE Y % 60 AÑOS Y MÁS	POBLACIÓN TOTAL			URBANO			RURAL		
	TOTAL	HOMBRES	MUJERES	TOTAL	HOMBRES	MUJERES	TOTAL	HOMBRES	MUJERES
21- San Simón									
TOTAL	10,102	4,890	5,212	1,550	732	818	8,552	4,158	4,394
00	263	142	121	39	17	22	224	125	99
1 - 4	1,105	549	556	139	69	70	966	480	486
5 - 9	1,540	783	757	202	93	109	1,338	690	648
10 - 14	1,455	733	722	193	100	93	1,262	633	629
15 - 19	1,108	573	535	159	84	75	949	489	460
20 - 24	834	404	430	124	54	70	710	350	360
25 - 29	751	351	400	115	53	62	636	298	338
30 - 34	607	298	309	114	54	60	493	244	249
35 - 39	452	208	244	70	36	34	382	172	210
40 - 44	387	153	234	63	28	35	324	125	199
45 - 49	308	123	185	63	21	42	245	102	143
50 - 54	330	145	185	58	23	35	272	122	150
55 - 59	269	121	148	51	21	30	218	100	118
60 - 64	199	80	119	38	20	18	161	60	101
65 - 69	161	76	85	41	20	21	120	56	64
70 - 74	139	67	72	31	17	14	108	50	58
75 - 79	100	43	57	28	12	16	72	31	41
80 - 84	56	30	26	12	7	5	44	23	21
85 y más	38	11	27	10	3	7	28	8	20
RDE	92.6			81.3			94.8		
% 60 Años y más	6.9			10.3			6.2		
22- Sensembra									
TOTAL	2,940	1,343	1,597	795	360	435	2,145	983	1,162
00	69	37	32	19	10	9	50	27	23
1 - 4	280	128	152	83	44	39	197	84	113
5 - 9	436	231	205	109	56	53	327	175	152
10 - 14	415	205	210	105	46	59	310	159	151
15 - 19	337	156	181	83	42	41	254	114	140
20 - 24	224	99	125	58	32	26	166	67	99
25 - 29	134	48	86	38	14	24	96	34	62
30 - 34	144	52	92	35	12	23	109	40	69
35 - 39	131	48	83	35	14	21	96	34	62
40 - 44	135	48	87	31	9	22	104	39	65
45 - 49	118	53	65	39	12	27	79	41	38
50 - 54	114	50	64	33	17	16	81	33	48
55 - 59	116	62	54	30	12	18	86	50	36
60 - 64	71	29	42	21	9	12	50	20	30
65 - 69	63	30	33	14	4	10	49	26	23
70 - 74	52	24	28	19	8	11	33	16	17
75 - 79	49	20	29	21	8	13	28	12	16
80 - 84	29	11	18	12	6	6	17	5	12
85 y más	23	12	11	10	5	5	13	7	6
RDE	92.9			97.3			91.3		
% 60 Años y más	9.8			12.2			8.9		
23- Sociedad									
TOTAL	11,406	5,439	5,967	1,068	462	606	10,338	4,977	5,361
00	243	130	113	14	8	6	229	122	107
1 - 4	1,011	507	504	74	40	34	937	467	470
5 - 9	1,421	721	700	124	50	74	1,297	671	626
10 - 14	1,580	829	751	119	60	59	1,461	769	692
15 - 19	1,362	699	663	136	66	70	1,226	633	593
20 - 24	837	366	471	74	37	37	763	329	434
25 - 29	689	257	432	68	20	48	621	237	384
30 - 34	596	230	366	71	30	41	525	200	325
35 - 39	528	219	309	60	24	36	468	195	273
40 - 44	426	191	235	38	16	22	388	175	213
45 - 49	456	185	271	41	16	25	415	169	246
50 - 54	440	184	256	46	17	29	394	167	227
55 - 59	440	206	234	39	11	28	401	195	206
60 - 64	343	171	172	30	9	21	313	162	151
65 - 69	336	169	167	38	15	23	298	154	144
70 - 74	275	148	127	47	23	24	228	125	103
75 - 79	173	95	78	13	2	11	160	93	67
80 - 84	127	65	62	18	10	8	109	55	54
85 y más	123	67	56	18	8	10	105	59	46
RDE	86.5			77.1			87.5		
% 60 Años y más	12.1			15.4			11.7		

EL SALVADOR.

CUADRO 3

POBLACIÓN POR ÁREA DE RESIDENCIA Y SEXO, SEGÚN DEPARTAMENTO, MUNICIPIO, GRUPOS DE EDAD, RELACIÓN DE DEPENDENCIA DE LA EDAD (RDE) Y PORCENTAJE DE POBLACIÓN DE 60 AÑOS Y MÁS. CENSO 2007

DEPARTAMENTO, MUNICIPIO, GRUPOS DE EDAD, RDE Y % 60 AÑOS Y MÁS	POBLACIÓN TOTAL			URBANO			RURAL		
	TOTAL	HOMBRES	MUJERES	TOTAL	HOMBRES	MUJERES	TOTAL	HOMBRES	MUJERES
24- Torola									
TOTAL	3,042	1,539	1,503	219	99	120	2,823	1,440	1,383
00	62	31	31	2	2	0	60	29	31
1 - 4	269	126	143	12	9	3	257	117	140
5 - 9	425	227	198	26	11	15	399	216	183
10 - 14	490	256	234	34	16	18	456	240	216
15 - 19	368	185	183	32	12	20	336	173	163
20 - 24	251	133	118	20	11	9	231	122	109
25 - 29	211	110	101	13	5	8	198	105	93
30 - 34	173	80	93	11	2	9	162	78	84
35 - 39	136	61	75	11	4	7	125	57	68
40 - 44	102	44	58	8	3	5	94	41	53
45 - 49	109	49	60	12	4	8	97	45	52
50 - 54	91	47	44	11	5	6	80	42	38
55 - 59	92	48	44	5	3	2	87	45	42
60 - 64	70	31	39	4	3	1	66	28	38
65 - 69	60	36	24	5	3	2	55	33	22
70 - 74	54	30	24	5	1	4	49	29	20
75 - 79	37	23	14	4	4	0	33	19	14
80 - 84	28	15	13	3	0	3	25	15	10
85 y más	14	7	7	1	1	0	13	6	7
RDE	89.8			72.4			91.3		
% 60 Años y más	8.6			10.0			8.5		
25- Yamabal									
TOTAL	4,346	2,063	2,283	546	242	304	3,800	1,821	1,979
00	104	50	54	12	6	6	92	44	48
1 - 4	438	227	211	38	20	18	400	207	193
5 - 9	659	318	341	57	31	26	602	287	315
10 - 14	610	329	281	48	22	26	562	307	255
15 - 19	480	258	222	65	35	30	415	223	192
20 - 24	334	156	178	51	21	30	283	135	148
25 - 29	290	128	162	53	19	34	237	109	128
30 - 34	227	91	136	30	14	16	197	77	120
35 - 39	196	72	124	28	8	20	168	64	104
40 - 44	146	67	79	19	11	8	127	56	71
45 - 49	146	56	90	22	10	12	124	46	78
50 - 54	148	64	84	14	5	9	134	59	75
55 - 59	142	64	78	30	12	18	112	52	60
60 - 64	152	66	86	28	11	17	124	55	69
65 - 69	94	35	59	11	4	7	83	31	52
70 - 74	62	29	33	11	3	8	51	26	25
75 - 79	51	27	24	11	3	8	40	24	16
80 - 84	31	11	20	9	3	6	22	8	14
85 y más	36	15	21	9	4	5	27	11	16
RDE	92.2			60.6			97.8		
% 60 Años y más	9.8			14.5			9.1		
26- Yoloaiquín									
TOTAL	3,613	1,646	1,967	638	266	372	2,975	1,380	1,595
00	60	26	34	7	2	5	53	24	29
1 - 4	315	176	139	60	33	27	255	143	112
5 - 9	440	202	238	74	35	39	366	167	199
10 - 14	443	234	209	57	27	30	386	207	179
15 - 19	407	187	220	72	31	41	335	156	179
20 - 24	309	135	174	53	18	35	256	117	139
25 - 29	234	90	144	45	10	35	189	80	109
30 - 34	212	79	133	32	11	21	180	68	112
35 - 39	174	68	106	40	17	23	134	51	83
40 - 44	127	53	74	25	11	14	102	42	60
45 - 49	159	60	99	33	14	19	126	46	80
50 - 54	132	66	66	12	4	8	120	62	58
55 - 59	131	58	73	21	6	15	110	52	58
60 - 64	109	49	60	30	11	19	79	38	41
65 - 69	99	43	56	25	10	15	74	33	41
70 - 74	88	33	55	15	7	8	73	26	47
75 - 79	81	45	36	15	11	4	66	34	32
80 - 84	47	25	22	9	4	5	38	21	17
85 y más	46	17	29	13	4	9	33	13	20
RDE	81.2			75.8			82.4		
% 60 Años y más	13.0			16.8			12.2		

EL SALVADOR.

CUADRO 3

POBLACIÓN POR ÁREA DE RESIDENCIA Y SEXO, SEGÚN DEPARTAMENTO, MUNICIPIO, GRUPOS DE EDAD, RELACIÓN DE DEPENDENCIA DE LA EDAD (RDE) Y PORCENTAJE DE POBLACIÓN DE 60 AÑOS Y MÁS. CENSO 2007

DEPARTAMENTO, MUNICIPIO, GRUPOS DE EDAD, RDE Y % 60 AÑOS Y MÁS	POBLACIÓN TOTAL			URBANO			RURAL		
	TOTAL	HOMBRES	MUJERES	TOTAL	HOMBRES	MUJERES	TOTAL	HOMBRES	MUJERES
14 - DEPARTAMENTO LA UNIÓN									
TOTAL	238,217	111,287	126,930	72,461	33,533	38,928	165,756	77,754	88,002
00	4,602	2,381	2,221	1,376	720	656	3,226	1,661	1,565
1 - 4	20,935	10,664	10,271	6,224	3,202	3,022	14,711	7,462	7,249
5 - 9	30,093	15,412	14,681	8,588	4,402	4,186	21,505	11,010	10,495
10 - 14	31,835	16,232	15,603	8,632	4,464	4,168	23,203	11,768	11,435
15 - 19	26,876	13,011	13,865	7,474	3,572	3,902	19,402	9,439	9,963
20 - 24	19,139	8,366	10,773	6,160	2,769	3,391	12,979	5,597	7,382
25 - 29	15,797	6,583	9,214	5,508	2,362	3,146	10,289	4,221	6,068
30 - 34	13,352	5,467	7,885	4,690	1,970	2,720	8,662	3,497	5,165
35 - 39	11,724	4,790	6,934	4,127	1,720	2,407	7,597	3,070	4,527
40 - 44	10,079	4,046	6,033	3,451	1,403	2,048	6,628	2,643	3,985
45 - 49	9,430	3,992	5,438	3,030	1,280	1,750	6,400	2,712	3,688
50 - 54	9,037	3,879	5,158	2,753	1,166	1,587	6,284	2,713	3,571
55 - 59	8,322	3,649	4,673	2,368	1,016	1,352	5,954	2,633	3,321
60 - 64	7,210	3,289	3,921	2,102	882	1,220	5,108	2,407	2,701
65 - 69	6,384	2,989	3,395	1,917	796	1,121	4,467	2,193	2,274
70 - 74	5,077	2,504	2,573	1,512	668	844	3,565	1,836	1,729
75 - 79	3,822	1,808	2,014	1,104	469	635	2,718	1,339	1,379
80 - 84	2,277	1,128	1,149	748	346	402	1,529	782	747
85 y más	2,226	1,097	1,129	697	326	371	1,529	771	758
RDE	81.9			73.9			85.6		
% 60 Años y más	11.3			11.2			11.4		
01 - La Unión									
TOTAL	34,045	16,093	17,952	18,046	8,392	9,654	15,999	7,701	8,298
00	691	353	338	330	170	160	361	183	178
1 - 4	3,003	1,524	1,479	1,487	758	729	1,516	766	750
5 - 9	4,119	2,132	1,987	2,063	1,077	986	2,056	1,055	1,001
10 - 14	4,233	2,215	2,018	2,070	1,067	1,003	2,163	1,148	1,015
15 - 19	3,592	1,772	1,820	1,809	893	916	1,783	879	904
20 - 24	2,873	1,326	1,547	1,558	735	823	1,315	591	724
25 - 29	2,565	1,132	1,433	1,409	622	787	1,156	510	646
30 - 34	2,010	865	1,145	1,138	474	664	872	391	481
35 - 39	1,767	781	986	1,041	452	589	726	329	397
40 - 44	1,512	627	885	916	367	549	596	260	336
45 - 49	1,341	554	787	791	337	454	550	217	333
50 - 54	1,242	523	719	690	292	398	552	231	321
55 - 59	1,200	515	685	632	251	381	568	264	304
60 - 64	1,043	457	586	568	242	326	475	215	260
65 - 69	904	408	496	518	216	302	386	192	194
70 - 74	732	345	387	375	162	213	357	183	174
75 - 79	526	228	298	275	108	167	251	120	131
80 - 84	349	168	181	196	94	102	153	74	79
85 y más	343	168	175	180	75	105	163	93	70
RDE	77.8			71.0			86.2		
% 60 Años y más	11.4			11.7			11.2		
02 - Anamorós									
TOTAL	14,551	6,751	7,800	1,790	790	1,000	12,761	5,961	6,800
00	246	115	131	37	13	24	209	102	107
1 - 4	1,209	620	589	151	73	78	1,058	547	511
5 - 9	1,782	909	873	190	92	98	1,592	817	775
10 - 14	2,013	1,039	974	230	125	105	1,783	914	869
15 - 19	1,799	858	941	188	81	107	1,611	777	834
20 - 24	1,112	445	667	122	48	74	990	397	593
25 - 29	805	302	503	100	30	70	705	272	433
30 - 34	727	278	449	142	53	89	585	225	360
35 - 39	683	268	415	103	48	55	580	220	360
40 - 44	625	246	379	82	33	49	543	213	330
45 - 49	614	273	341	77	35	42	537	238	299
50 - 54	601	268	333	78	39	39	523	229	294
55 - 59	529	232	297	52	19	33	477	213	264
60 - 64	506	243	263	71	31	40	435	212	223
65 - 69	443	218	225	52	20	32	391	198	193
70 - 74	337	167	170	50	21	29	287	146	141
75 - 79	260	128	132	34	14	20	226	114	112
80 - 84	132	65	67	20	8	12	112	57	55
85 y más	128	77	51	11	7	4	117	70	47
RDE	81.9			76.4			82.7		
% 60 Años y más	12.4			13.3			12.3		

EL SALVADOR.

CUADRO 3

POBLACIÓN POR ÁREA DE RESIDENCIA Y SEXO, SEGÚN DEPARTAMENTO, MUNICIPIO, GRUPOS DE EDAD, RELACIÓN DE DEPENDENCIA DE LA EDAD (RDE) Y PORCENTAJE DE POBLACIÓN DE 60 AÑOS Y MÁS. CENSO 2007

DEPARTAMENTO, MUNICIPIO, GRUPOS DE EDAD, RDE Y % 60 AÑOS Y MÁS	POBLACIÓN TOTAL			URBANO			RURAL		
	TOTAL	HOMBRES	MUJERES	TOTAL	HOMBRES	MUJERES	TOTAL	HOMBRES	MUJERES
03- Bolívar									
TOTAL	4,215	1,937	2,278	509	207	302	3,706	1,730	1,976
00	85	34	51	13	5	8	72	29	43
1 - 4	327	170	157	34	14	20	293	156	137
5 - 9	480	244	236	49	24	25	431	220	211
10 - 14	526	271	255	49	22	27	477	249	228
15 - 19	431	221	210	36	20	16	395	201	194
20 - 24	272	105	167	34	12	22	238	93	145
25 - 29	267	99	168	34	15	19	233	84	149
30 - 34	256	94	162	38	16	22	218	78	140
35 - 39	204	74	130	33	8	25	171	66	105
40 - 44	199	77	122	22	4	18	177	73	104
45 - 49	158	70	88	19	5	14	139	65	74
50 - 54	167	75	92	20	9	11	147	66	81
55 - 59	180	79	101	14	5	9	166	74	92
60 - 64	171	83	88	34	14	20	137	69	68
65 - 69	156	70	86	22	7	15	134	63	71
70 - 74	121	55	66	27	10	17	94	45	49
75 - 79	103	53	50	12	6	6	91	47	44
80 - 84	56	32	24	7	3	4	49	29	20
85 y más	56	31	25	12	8	4	44	23	21
RDE	82.9			79.2			83.4		
% 60 Años y más	15.7			22.4			14.8		
04- Concepción de Oriente									
TOTAL	8,179	3,617	4,562	1,016	473	543	7,163	3,144	4,019
00	154	84	70	21	14	7	133	70	63
1 - 4	674	365	309	100	60	40	574	305	269
5 - 9	973	513	460	127	60	67	846	453	393
10 - 14	1,117	550	567	132	63	69	985	487	498
15 - 19	1,068	503	565	100	55	45	968	448	520
20 - 24	639	234	405	76	37	39	563	197	366
25 - 29	433	126	307	55	26	29	378	100	278
30 - 34	397	131	266	47	15	32	350	116	234
35 - 39	345	126	219	45	17	28	300	109	191
40 - 44	313	116	197	45	18	27	268	98	170
45 - 49	319	113	206	40	17	23	279	96	183
50 - 54	347	132	215	55	18	37	292	114	178
55 - 59	350	147	203	36	16	20	314	131	183
60 - 64	272	114	158	34	14	20	238	100	138
65 - 69	275	123	152	30	12	18	245	111	134
70 - 74	184	95	89	28	12	16	156	83	73
75 - 79	156	72	84	19	9	10	137	63	74
80 - 84	72	35	37	13	4	9	59	31	28
85 y más	91	38	53	13	6	7	78	32	46
RDE	82.4			90.6			81.3		
% 60 Años y más	12.8			13.5			12.7		
05- Conchagua									
TOTAL	37,362	18,021	19,341	17,025	8,221	8,804	20,337	9,800	10,537
00	779	421	358	333	188	145	446	233	213
1 - 4	3,449	1,686	1,763	1,538	774	764	1,911	912	999
5 - 9	5,016	2,535	2,481	2,189	1,092	1,097	2,827	1,443	1,384
10 - 14	5,196	2,661	2,535	2,164	1,142	1,022	3,032	1,519	1,513
15 - 19	4,263	2,143	2,120	1,876	942	934	2,387	1,201	1,186
20 - 24	3,156	1,525	1,631	1,486	727	759	1,670	798	872
25 - 29	2,664	1,178	1,486	1,319	583	736	1,345	595	750
30 - 34	2,316	1,021	1,295	1,181	523	658	1,135	498	637
35 - 39	1,958	863	1,095	966	427	539	992	436	556
40 - 44	1,647	719	928	835	370	465	812	349	463
45 - 49	1,409	644	765	673	308	365	736	336	400
50 - 54	1,189	538	651	566	264	302	623	274	349
55 - 59	1,016	462	554	464	219	245	552	243	309
60 - 64	905	427	478	409	179	230	496	248	248
65 - 69	808	375	433	355	159	196	453	216	237
70 - 74	612	315	297	251	119	132	361	196	165
75 - 79	436	217	219	182	85	97	254	132	122
80 - 84	268	147	121	120	62	58	148	85	63
85 y más	275	144	131	118	58	60	157	86	71
RDE	82.0			74.2			89.2		
% 60 Años y más	8.8			8.4			9.2		

EL SALVADOR.

CUADRO 3

POBLACIÓN POR ÁREA DE RESIDENCIA Y SEXO, SEGÚN DEPARTAMENTO, MUNICIPIO, GRUPOS DE EDAD, RELACIÓN DE DEPENDENCIA DE LA EDAD (RDE) Y PORCENTAJE DE POBLACIÓN DE 60 AÑOS Y MÁS. CENSO 2007

DEPARTAMENTO, MUNICIPIO, GRUPOS DE EDAD, RDE Y % 60 AÑOS Y MÁS	POBLACIÓN TOTAL			URBANO			RURAL		
	TOTAL	HOMBRES	MUJERES	TOTAL	HOMBRES	MUJERES	TOTAL	HOMBRES	MUJERES
06- El Carmen									
TOTAL	12,324	5,880	6,444	1,787	842	945	10,537	5,038	5,499
00	251	139	112	39	21	18	212	118	94
1 - 4	1,113	603	510	163	90	73	950	513	437
5 - 9	1,589	813	776	214	119	95	1,375	694	681
10 - 14	1,610	848	762	170	94	76	1,440	754	686
15 - 19	1,403	701	702	160	78	82	1,243	623	620
20 - 24	1,042	451	591	192	81	111	850	370	480
25 - 29	873	399	474	149	72	77	724	327	397
30 - 34	775	341	434	132	68	64	643	273	370
35 - 39	589	238	351	102	37	65	487	201	286
40 - 44	502	220	282	75	37	38	427	183	244
45 - 49	446	184	262	73	26	47	373	158	215
50 - 54	410	169	241	51	15	36	359	154	205
55 - 59	413	180	233	54	21	33	359	159	200
60 - 64	371	169	202	47	18	29	324	151	173
65 - 69	310	147	163	47	13	34	263	134	129
70 - 74	257	112	145	48	22	26	209	90	119
75 - 79	185	83	102	28	9	19	157	74	83
80 - 84	85	35	50	20	11	9	65	24	41
85 y más	100	48	52	23	10	13	77	38	39
RDE	80.6			72.7			82.0		
% 60 Años y más	10.6			11.9			10.4		
07- El Sauce									
TOTAL	6,546	2,979	3,567	895	400	495	5,651	2,579	3,072
00	86	52	34	14	8	6	72	44	28
1 - 4	508	238	270	72	39	33	436	199	237
5 - 9	686	362	324	103	56	47	583	306	277
10 - 14	814	418	396	83	45	38	731	373	358
15 - 19	797	391	406	87	44	43	710	347	363
20 - 24	490	187	303	59	15	44	431	172	259
25 - 29	328	118	210	62	21	41	266	97	169
30 - 34	291	118	173	47	22	25	244	96	148
35 - 39	302	103	199	46	16	30	256	87	169
40 - 44	301	112	189	33	10	23	268	102	166
45 - 49	322	142	180	50	19	31	272	123	149
50 - 54	304	118	186	53	21	32	251	97	154
55 - 59	272	120	152	34	14	20	238	106	132
60 - 64	236	108	128	26	11	15	210	97	113
65 - 69	239	101	138	35	11	24	204	90	114
70 - 74	214	120	94	38	20	18	176	100	76
75 - 79	161	75	86	21	9	12	140	66	74
80 - 84	113	57	56	18	9	9	95	48	47
85 y más	82	39	43	14	10	4	68	29	39
RDE	79.7			80.1			79.6		
% 60 Años y más	16.0			17.0			15.8		
08- Intipucá									
TOTAL	7,567	3,638	3,929	2,879	1,352	1,527	4,688	2,286	2,402
00	170	92	78	59	34	25	111	58	53
1 - 4	700	352	348	266	138	128	434	214	220
5 - 9	997	506	491	382	203	179	615	303	312
10 - 14	1,052	555	497	393	197	196	659	358	301
15 - 19	839	407	432	297	146	151	542	261	281
20 - 24	673	323	350	247	109	138	426	214	212
25 - 29	503	239	264	197	96	101	306	143	163
30 - 34	427	166	261	160	59	101	267	107	160
35 - 39	360	156	204	127	47	80	233	109	124
40 - 44	303	135	168	121	51	70	182	84	98
45 - 49	261	119	142	92	47	45	169	72	97
50 - 54	252	102	150	103	44	59	149	58	91
55 - 59	224	96	128	87	34	53	137	62	75
60 - 64	180	79	101	75	28	47	105	51	54
65 - 69	181	93	88	79	35	44	102	58	44
70 - 74	166	80	86	70	26	44	96	54	42
75 - 79	145	71	74	66	29	37	79	42	37
80 - 84	63	33	30	30	15	15	33	18	15
85 y más	71	34	37	28	14	14	43	20	23
RDE	88.1			91.2			86.3		
% 60 Años y más	10.7			12.1			9.8		

EL SALVADOR.

CUADRO 3

POBLACIÓN POR ÁREA DE RESIDENCIA Y SEXO, SEGÚN DEPARTAMENTO, MUNICIPIO, GRUPOS DE EDAD, RELACIÓN DE DEPENDENCIA DE LA EDAD (RDE) Y PORCENTAJE DE POBLACIÓN DE 60 AÑOS Y MÁS. CENSO 2007

DEPARTAMENTO, MUNICIPIO, GRUPOS DE EDAD, RDE Y % 60 AÑOS Y MÁS	POBLACIÓN TOTAL			URBANO			RURAL		
	TOTAL	HOMBRES	MUJERES	TOTAL	HOMBRES	MUJERES	TOTAL	HOMBRES	MUJERES
09- Lislique									
TOTAL	13,385	6,320	7,065	639	267	372	12,746	6,053	6,693
00	300	153	147	12	4	8	288	149	139
1 - 4	1,404	728	676	39	17	22	1,365	711	654
5 - 9	2,144	1,046	1,098	93	40	53	2,051	1,006	1,045
10 - 14	2,211	1,124	1,087	78	33	45	2,133	1,091	1,042
15 - 19	1,587	739	848	55	24	31	1,532	715	817
20 - 24	911	385	526	38	14	24	873	371	502
25 - 29	669	260	409	56	20	36	613	240	373
30 - 34	550	210	340	39	20	19	511	190	321
35 - 39	607	236	371	35	18	17	572	218	354
40 - 44	510	204	306	23	6	17	487	198	289
45 - 49	496	239	257	31	12	19	465	227	238
50 - 54	455	207	248	25	5	20	430	202	228
55 - 59	442	219	223	29	15	14	413	204	209
60 - 64	329	174	155	16	8	8	313	166	147
65 - 69	264	146	118	21	13	8	243	133	110
70 - 74	208	104	104	23	8	15	185	96	89
75 - 79	148	72	76	8	1	7	140	71	69
80 - 84	76	40	36	6	4	2	70	36	34
85 y más	74	34	40	12	5	7	62	29	33
RDE	104.2			84.1			105.3		
% 60 Años y más	8.2			13.5			7.9		
10- Meanguera del Golfo									
TOTAL	2,398	1,124	1,274	452	206	246	1,946	918	1,028
00	45	25	20	10	7	3	35	18	17
1 - 4	191	96	95	29	19	10	162	77	85
5 - 9	309	141	168	56	24	32	253	117	136
10 - 14	338	157	181	62	24	38	276	133	143
15 - 19	278	123	155	52	17	35	226	106	120
20 - 24	202	93	109	35	16	19	167	77	90
25 - 29	153	67	86	33	17	16	120	50	70
30 - 34	122	55	67	19	10	9	103	45	58
35 - 39	109	44	65	23	11	12	86	33	53
40 - 44	100	46	54	20	10	10	80	36	44
45 - 49	95	49	46	19	10	9	76	39	37
50 - 54	83	40	43	13	7	6	70	33	37
55 - 59	99	44	55	23	8	15	76	36	40
60 - 64	86	39	47	20	11	9	66	28	38
65 - 69	62	35	27	13	4	9	49	31	18
70 - 74	41	16	25	8	2	6	33	14	19
75 - 79	36	21	15	4	1	3	32	20	12
80 - 84	34	23	11	10	7	3	24	16	8
85 y más	15	10	5	3	1	2	12	9	3
RDE	80.7			75.9			81.9		
% 60 Años y más	11.4			12.8			11.1		
11- Nueva Esparta									
TOTAL	9,637	4,452	5,185	1,347	623	724	8,290	3,829	4,461
00	183	100	83	31	21	10	152	79	73
1 - 4	782	402	380	106	57	49	676	345	331
5 - 9	1,285	663	622	147	75	72	1,138	588	550
10 - 14	1,474	722	752	205	114	91	1,269	608	661
15 - 19	1,163	545	618	132	61	71	1,031	484	547
20 - 24	721	286	435	92	30	62	629	256	373
25 - 29	599	250	349	99	43	56	500	207	293
30 - 34	454	192	262	74	27	47	380	165	215
35 - 39	439	156	283	68	27	41	371	129	242
40 - 44	369	149	220	58	26	32	311	123	188
45 - 49	392	153	239	48	17	31	344	136	208
50 - 54	388	166	222	50	16	34	338	150	188
55 - 59	347	145	202	63	26	37	284	119	165
60 - 64	347	177	170	57	25	32	290	152	138
65 - 69	240	118	122	45	23	22	195	95	100
70 - 74	199	107	92	38	22	16	161	85	76
75 - 79	115	51	64	13	6	7	102	45	57
80 - 84	89	42	47	13	4	9	76	38	38
85 y más	51	28	23	8	3	5	43	25	18
RDE	84.7			81.8			85.1		
% 60 Años y más	10.8			12.9			10.5		

EL SALVADOR.

CUADRO 3

POBLACIÓN POR ÁREA DE RESIDENCIA Y SEXO, SEGÚN DEPARTAMENTO, MUNICIPIO, GRUPOS DE EDAD, RELACIÓN DE DEPENDENCIA DE LA EDAD (RDE) Y PORCENTAJE DE POBLACIÓN DE 60 AÑOS Y MÁS. CENSO 2007

DEPARTAMENTO, MUNICIPIO, GRUPOS DE EDAD, RDE Y % 60 AÑOS Y MÁS	POBLACIÓN TOTAL			URBANO			RURAL		
	TOTAL	HOMBRES	MUJERES	TOTAL	HOMBRES	MUJERES	TOTAL	HOMBRES	MUJERES
12- Pasaquina									
TOTAL	16,375	7,561	8,814	3,553	1,565	1,988	12,822	5,996	6,826
00	299	144	155	66	33	33	233	111	122
1 - 4	1,260	643	617	285	149	136	975	494	481
5 - 9	1,795	947	848	365	191	174	1,430	756	674
10 - 14	2,024	1,048	976	384	190	194	1,640	858	782
15 - 19	1,903	932	971	405	193	212	1,498	739	759
20 - 24	1,229	531	698	274	114	160	955	417	538
25 - 29	1,028	411	617	231	85	146	797	326	471
30 - 34	897	343	554	233	89	144	664	254	410
35 - 39	760	280	480	195	71	124	565	209	356
40 - 44	713	281	432	163	70	93	550	211	339
45 - 49	703	283	420	167	65	102	536	218	318
50 - 54	758	309	449	157	61	96	601	248	353
55 - 59	663	288	375	136	59	77	527	229	298
60 - 64	586	244	342	114	37	77	472	207	265
65 - 69	550	283	267	117	55	62	433	228	205
70 - 74	433	214	219	79	24	55	354	190	164
75 - 79	353	184	169	85	39	46	268	145	123
80 - 84	203	91	112	42	15	27	161	76	85
85 y más	218	105	113	55	25	30	163	80	83
RDE	77.2			71.2			79.0		
% 60 Años y más	14.3			13.8			14.4		
13- Polorós									
TOTAL	9,701	4,328	5,373	1,016	462	554	8,685	3,866	4,819
00	220	108	112	18	13	5	202	95	107
1 - 4	991	494	497	88	51	37	903	443	460
5 - 9	1,360	710	650	135	68	67	1,225	642	583
10 - 14	1,386	702	684	133	69	64	1,253	633	620
15 - 19	1,175	546	629	108	55	53	1,067	491	576
20 - 24	751	282	469	87	38	49	664	244	420
25 - 29	551	169	382	63	19	44	488	150	338
30 - 34	427	149	278	56	17	39	371	132	239
35 - 39	360	114	246	52	12	40	308	102	206
40 - 44	349	121	228	38	12	26	311	109	202
45 - 49	394	142	252	38	13	25	356	129	227
50 - 54	350	148	202	44	15	29	306	133	173
55 - 59	367	154	213	43	22	21	324	132	192
60 - 64	271	130	141	25	11	14	246	119	127
65 - 69	232	112	120	21	10	11	211	102	109
70 - 74	208	93	115	22	12	10	186	81	105
75 - 79	135	64	71	21	13	8	114	51	63
80 - 84	96	54	42	11	4	7	85	50	35
85 y más	78	36	42	13	8	5	65	28	37
RDE	94.2			83.4			95.6		
% 60 Años y más	10.5			11.1			10.4		
14- San Alejo									
TOTAL	17,598	8,120	9,478	2,972	1,262	1,710	14,626	6,858	7,768
00	301	160	141	54	27	27	247	133	114
1 - 4	1,463	739	724	225	111	114	1,238	628	610
5 - 9	2,260	1,146	1,114	348	180	168	1,912	966	946
10 - 14	2,370	1,197	1,173	327	152	175	2,043	1,045	998
15 - 19	1,926	927	999	301	122	179	1,625	805	820
20 - 24	1,404	614	790	241	106	135	1,163	508	655
25 - 29	1,170	509	661	200	81	119	970	428	542
30 - 34	1,031	396	635	195	64	131	836	332	504
35 - 39	860	344	516	151	53	98	709	291	418
40 - 44	693	263	430	150	58	92	543	205	338
45 - 49	683	289	394	115	40	75	568	249	319
50 - 54	655	271	384	110	44	66	545	227	318
55 - 59	607	257	350	116	49	67	491	208	283
60 - 64	568	244	324	101	41	60	467	203	264
65 - 69	505	211	294	100	36	64	405	175	230
70 - 74	425	234	191	85	36	49	340	198	142
75 - 79	310	146	164	55	21	34	255	125	130
80 - 84	166	81	85	48	23	25	118	58	60
85 y más	201	92	109	50	18	32	151	74	77
RDE	83.4			76.9			84.7		
% 60 Años y más	12.4			14.8			11.9		

EL SALVADOR.

CUADRO 3

POBLACIÓN POR ÁREA DE RESIDENCIA Y SEXO, SEGÚN DEPARTAMENTO, MUNICIPIO, GRUPOS DE EDAD, RELACIÓN DE DEPENDENCIA DE LA EDAD (RDE) Y PORCENTAJE DE POBLACIÓN DE 60 AÑOS Y MÁS. CENSO 2007

DEPARTAMENTO, MUNICIPIO, GRUPOS DE EDAD, RDE Y % 60 AÑOS Y MÁS	POBLACIÓN TOTAL			URBANO			RURAL		
	TOTAL	HOMBRES	MUJERES	TOTAL	HOMBRES	MUJERES	TOTAL	HOMBRES	MUJERES
15- San José									
TOTAL	2,971	1,400	1,571	815	370	445	2,156	1,030	1,126
00	55	26	29	12	4	8	43	22	21
1 - 4	288	141	147	92	39	53	196	102	94
5 - 9	329	186	143	82	45	37	247	141	106
10 - 14	381	190	191	117	70	47	264	120	144
15 - 19	292	131	161	71	26	45	221	105	116
20 - 24	227	97	130	48	14	34	179	83	96
25 - 29	186	82	104	43	21	22	143	61	82
30 - 34	158	66	92	42	17	25	116	49	67
35 - 39	138	56	82	55	22	33	83	34	49
40 - 44	131	52	79	31	7	24	100	45	55
45 - 49	135	64	71	40	20	20	95	44	51
50 - 54	136	62	74	35	14	21	101	48	53
55 - 59	115	56	59	27	14	13	88	42	46
60 - 64	99	47	52	28	11	17	71	36	35
65 - 69	81	41	40	22	14	8	59	27	32
70 - 74	71	31	40	30	13	17	41	18	23
75 - 79	55	22	33	15	5	10	40	17	23
80 - 84	49	31	18	15	9	6	34	22	12
85 y más	45	19	26	10	5	5	35	14	21
RDE	83.7			94.0			80.1		
% 60 Años y más	13.5			14.7			13.0		
16- Santa Rosa de Lima									
TOTAL	27,693	12,845	14,848	13,640	6,271	7,369	14,053	6,574	7,479
00	506	245	261	271	130	141	235	115	120
1 - 4	2,295	1,239	1,056	1,161	630	531	1,134	609	525
5 - 9	3,231	1,673	1,558	1,514	778	736	1,717	895	822
10 - 14	3,386	1,687	1,699	1,578	824	754	1,808	863	945
15 - 19	2,881	1,342	1,539	1,392	628	764	1,489	714	775
20 - 24	2,294	952	1,342	1,244	520	724	1,050	432	618
25 - 29	2,020	852	1,168	1,124	478	646	896	374	522
30 - 34	1,752	750	1,002	905	402	503	847	348	499
35 - 39	1,600	689	911	866	361	505	734	328	406
40 - 44	1,287	506	781	660	259	401	627	247	380
45 - 49	1,129	483	646	593	248	345	536	235	301
50 - 54	1,159	500	659	534	231	303	625	269	356
55 - 59	1,010	463	547	440	202	238	570	261	309
60 - 64	844	379	465	357	150	207	487	229	258
65 - 69	751	333	418	333	124	209	418	209	209
70 - 74	575	279	296	258	124	134	317	155	162
75 - 79	440	207	233	181	76	105	259	131	128
80 - 84	268	130	138	127	57	70	141	73	68
85 y más	265	136	129	102	49	53	163	87	76
RDE	73.3			68.1			78.8		
% 60 Años y más	11.3			10.0			12.7		
17- Yyantique									
TOTAL	6,871	3,162	3,709	2,901	1,339	1,562	3,970	1,823	2,147
00	115	67	48	42	24	18	73	43	30
1 - 4	643	319	324	271	130	141	372	189	183
5 - 9	921	478	443	409	219	190	512	259	253
10 - 14	851	420	431	343	173	170	508	247	261
15 - 19	760	381	379	294	136	158	466	245	221
20 - 24	567	256	311	237	115	122	330	141	189
25 - 29	490	188	302	232	97	135	258	91	167
30 - 34	387	156	231	178	72	106	209	84	125
35 - 39	341	148	193	157	69	88	184	79	105
40 - 44	283	98	185	136	53	83	147	45	102
45 - 49	259	101	158	108	42	66	151	59	92
50 - 54	279	121	158	123	50	73	156	71	85
55 - 59	236	98	138	80	33	47	156	65	91
60 - 64	182	83	99	74	30	44	108	53	55
65 - 69	183	85	98	70	29	41	113	56	57
70 - 74	131	60	71	54	24	30	77	36	41
75 - 79	113	48	65	41	18	23	72	30	42
80 - 84	71	26	45	30	11	19	41	15	26
85 y más	59	29	30	22	14	8	37	15	22
RDE	81.6			79.2			83.4		
% 60 Años y más	10.8			10.0			11.3		

EL SALVADOR.

CUADRO 3

POBLACIÓN POR ÁREA DE RESIDENCIA Y SEXO, SEGÚN DEPARTAMENTO, MUNICIPIO, GRUPOS DE EDAD, RELACIÓN DE DEPENDENCIA DE LA EDAD (RDE) Y PORCENTAJE DE POBLACIÓN DE 60 AÑOS Y MÁS. CENSO 2007

DEPARTAMENTO, MUNICIPIO, GRUPOS DE EDAD, RDE Y % 60 AÑOS Y MÁS	POBLACIÓN TOTAL			URBANO			RURAL		
	TOTAL	HOMBRES	MUJERES	TOTAL	HOMBRES	MUJERES	TOTAL	HOMBRES	MUJERES
18- Yucuaiquín									
TOTAL	6,799	3,059	3,740	1,179	491	688	5,620	2,568	3,052
00	116	63	53	14	4	10	102	59	43
1 - 4	635	305	330	117	53	64	518	252	266
5 - 9	817	408	409	122	59	63	695	349	346
10 - 14	853	428	425	114	60	54	739	368	371
15 - 19	719	349	370	111	51	60	608	298	310
20 - 24	576	274	302	90	38	52	486	236	250
25 - 29	493	202	291	102	36	66	391	166	225
30 - 34	375	136	239	64	22	42	311	114	197
35 - 39	302	114	188	62	24	38	240	90	150
40 - 44	242	74	168	43	12	31	199	62	137
45 - 49	274	90	184	56	19	37	218	71	147
50 - 54	262	130	132	46	21	25	216	109	107
55 - 59	252	94	158	38	9	29	214	85	129
60 - 64	214	92	122	46	21	25	168	71	97
65 - 69	200	90	110	37	15	22	163	75	88
70 - 74	163	77	86	28	11	17	135	66	69
75 - 79	145	66	79	44	20	24	101	46	55
80 - 84	87	38	49	22	6	16	65	32	33
85 y más	74	29	45	23	10	13	51	19	32
RDE	83.3			79.2			84.2		
% 60 Años y más	13.0			17.0			12.2		

EL SALVADOR.
CUADRO 4
POBLACIÓN TOTAL POR RELACIÓN O PARENTESCO CON EL JEFE O JEFA DEL HOGAR Y LA JEFATURA DEL HOGAR, SEGÚN DEPARTAMENTO, MUNICIPIO, ÁREA DE RESIDENCIA, Y SEXO. CENSO 2007.

DEPARTAMENTO, MUNICIPIO, ÁREA DE RESIDENCIA Y SEXO.	TOTAL	POBLACIÓN TOTAL												PERS. EN VIVIENDA COLECTIVA Y SIN VIVIENDA	JEFATURA DEL HOGAR (%)
		RELACIÓN O PARENTESCO CON EL JEFE(A) DEL HOGAR													
		JEFE(A) DEL HOGAR	ESPOSO(A) O COMPÑER(A)	HIJO O HIJA	YERNO O NUERA	NIETO(A) O BISNIETO (A)	HERMANO O HERMANA	SOBRINO O SOBRINA	PADRE O MADRE	SUEGRO O SUEGRA	OTROS PARIENTES	EMPLEADO(A) DOMÉSTICO(A)	OTRO NO PARIENTE		
TOTAL PAÍS	5,744,113	1,406,485	844,385	2,474,784	77,508	517,208	86,101	87,721	72,254	23,228	73,735	15,118	44,623	20,963	100.0
Hombres	2,719,371	916,100	81,147	1,252,017	28,435	266,892	40,970	44,060	15,163	5,133	30,408	1,104	20,805	17,137	65.1
Mujeres	3,024,742	490,385	763,238	1,222,767	49,073	250,316	45,131	43,661	57,091	18,095	43,327	14,014	23,818	3,826	34.9
Área Urbana	3,598,836	925,306	540,898	1,469,109	49,547	304,251	60,842	60,899	53,368	17,564	52,146	13,488	32,114	19,304	100.0
Hombres	1,676,313	584,376	57,162	735,702	19,792	156,344	27,818	29,885	10,244	3,431	20,639	698	14,218	16,004	63.2
Mujeres	1,922,523	340,930	483,736	733,407	29,755	147,907	33,024	31,014	43,124	14,133	31,507	12,790	17,896	3,300	36.8
Área Rural	2,145,277	481,179	303,487	1,005,675	27,961	212,957	25,259	26,822	18,886	5,664	21,589	1,630	12,509	1,659	100.0
Hombres	1,043,058	331,724	23,985	516,315	8,643	110,548	13,152	14,175	4,919	1,702	9,769	406	6,587	1,133	68.9
Mujeres	1,102,219	149,455	279,502	489,360	19,318	102,409	12,107	12,647	13,967	3,962	11,820	1,224	5,922	526	31.1
01- AHUACHAPÁN	319,503	72,371	47,880	147,397	4,460	28,949	3,757	3,819	3,404	1,182	3,518	219	2,242	305	100.0
Hombres	155,159	51,992	3,057	75,854	1,410	15,083	1,861	1,980	746	296	1,558	41	1,110	171	71.8
Mujeres	164,344	20,379	44,823	71,543	3,050	13,866	1,896	1,839	2,658	886	1,960	178	1,132	134	28.2
Área Urbana	134,925	33,287	20,377	56,378	2,158	12,855	1,865	1,874	1,838	687	1,858	179	1,270	299	100.0
Hombres	63,620	22,037	1,634	28,554	766	6,676	910	954	356	150	797	30	591	165	66.2
Mujeres	71,305	11,250	18,743	27,824	1,392	6,179	955	920	1,482	537	1,061	149	679	134	33.8
Área Rural	184,578	39,084	27,503	91,019	2,302	16,094	1,892	1,945	1,566	495	1,660	40	972	6	100.0
Hombres	91,539	29,955	1,423	47,300	644	8,407	951	1,026	390	146	761	11	519	6	76.6
Mujeres	93,039	9,129	26,080	43,719	1,658	7,687	941	919	1,176	349	899	29	453	0	23.4
01- Ahuachapán	110,511	26,233	17,110	48,491	1,668	9,937	1,309	1,216	1,361	475	1,443	124	912	232	100.0
Hombres	52,808	18,578	1,123	24,583	547	5,182	631	626	261	109	606	21	418	123	70.8
Mujeres	57,703	7,655	15,987	23,908	1,121	4,755	678	590	1,100	366	837	103	494	109	29.2
Área Urbana	63,981	15,802	9,854	26,654	1,041	5,847	838	768	908	362	968	112	595	232	100.0
Hombres	29,898	10,619	739	13,315	375	3,036	393	395	151	82	392	20	258	123	67.2
Mujeres	34,083	5,183	9,115	13,339	666	2,811	445	373	757	280	576	92	337	109	32.8
Área Rural	46,530	10,431	7,256	21,837	627	4,090	471	448	453	113	475	12	317	0	100.0
Hombres	22,910	7,959	384	11,268	172	2,146	238	231	110	27	214	1	160	0	76.3
Mujeres	23,620	2,472	6,872	10,569	455	1,944	233	217	343	86	261	11	157	0	23.7
02- Apaneca	8,383	1,976	1,339	3,676	95	785	104	82	114	43	74	4	91	0	100.0
Hombres	4,088	1,493	50	1,879	40	411	56	45	19	10	33	1	51	0	75.6
Mujeres	4,295	483	1,289	1,797	55	374	48	37	95	33	41	3	40	0	24.4
Área Urbana	2,943	745	464	1,172	40	306	55	28	47	23	29	4	30	0	100.0
Hombres	1,380	513	13	606	12	148	29	16	9	5	15	1	13	0	68.9
Mujeres	1,563	232	451	566	28	158	26	12	38	18	14	3	17	0	31.1
Área Rural	5,440	1,231	875	2,504	55	479	49	54	67	20	45	0	61	0	100.0
Hombres	2,708	980	37	1,273	28	263	27	29	10	5	18	0	38	0	79.6
Mujeres	2,732	251	838	1,231	27	216	22	25	57	15	27	0	23	0	20.4
03- Atiquizaya	33,587	8,310	5,216	13,892	594	3,210	443	488	461	152	393	14	363	51	100.0
Hombres	16,238	5,675	460	7,176	215	1,702	211	259	82	35	196	3	189	35	68.3
Mujeres	17,349	2,635	4,756	6,716	379	1,508	232	229	379	117	197	11	174	16	31.7
Área Urbana	20,864	5,392	3,190	8,247	359	1,961	319	337	340	114	268	12	274	51	100.0
Hombres	9,853	3,476	300	4,206	138	1,024	140	181	61	19	134	2	137	35	64.5
Mujeres	11,011	1,916	2,890	4,041	221	937	179	156	279	95	134	10	137	16	35.5
Área Rural	12,723	2,918	2,026	5,645	235	1,249	124	151	121	38	125	2	89	0	100.0
Hombres	6,385	2,199	160	2,970	77	678	71	78	21	16	62	1	52	0	75.4
Mujeres	6,338	719	1,866	2,675	158	571	53	73	100	22	63	1	37	0	24.6

EL SALVADOR.
CUADRO 4
POBLACIÓN TOTAL POR RELACIÓN O PARENTESCO CON EL JEFE O JEFA DEL HOGAR Y LA JEFATURA DEL HOGAR, SEGÚN DEPARTAMENTO, MUNICIPIO, ÁREA DE RESIDENCIA, Y SEXO. CENSO 2007.

DEPARTAMENTO, MUNICIPIO, ÁREA DE RESIDENCIA Y SEXO.	TOTAL	POBLACIÓN TOTAL												PERS. EN VIVIENDA COLECTIVA Y SIN VIVIENDA	JEFATURA DEL HOGAR (%)
		RELACIÓN O PARENTESCO CON EL JEFE(A) DEL HOGAR													
		JEFE(A) DEL HOGAR	ESPOSO(A) O COMPÑERO(A)	HIJO O HIJA	YERNO O NUERA	NIETO(A) O BISNIETO (A)	HERMANO O HERMANA	SOBRINO O SOBRINA	PADRE O MADRE	SUEGRO O SUEGRA	OTROS PARIENTES	EMPLEADO(A) DOMÉSTICO(A)	OTRO NO PARIENTE		
04- Concepción de Ataco	12,786	2,869	1,985	5,910	133	1,225	140	136	140	50	137	7	43	11	100.0
Hombres	6,276	2,102	128	3,062	57	626	77	79	35	13	67	1	23	6	73.3
Mujeres	6,510	767	1,857	2,848	76	599	63	57	105	37	70	6	20	5	26.7
Área Urbana	5,902	1,464	897	2,485	73	585	87	95	88	25	70	7	21	5	100.0
Hombres	2,836	960	76	1,290	37	305	50	54	19	5	31	1	8	0	65.6
Mujeres	3,066	504	821	1,195	36	280	37	41	69	20	39	6	13	5	34.4
Área Rural	6,884	1,405	1,088	3,425	60	640	53	41	52	25	67	0	22	6	100.0
Hombres	3,440	1,142	52	1,772	20	321	27	25	16	8	36	0	15	6	81.3
Mujeres	3,444	263	1,036	1,653	40	319	26	16	36	17	31	0	7	0	18.7
05- El Refugio	8,171	2,053	1,307	3,316	134	681	135	130	120	43	142	2	97	11	100.0
Hombres	3,896	1,465	53	1,693	49	347	69	66	21	14	66	2	44	7	71.4
Mujeres	4,275	588	1,254	1,623	85	334	66	64	99	29	76	0	53	4	28.6
Área Urbana	6,315	1,568	976	2,573	116	542	95	98	98	34	119	0	85	11	100.0
Hombres	2,990	1,087	42	1,317	43	276	48	47	19	11	56	0	37	7	69.3
Mujeres	3,325	481	934	1,256	73	266	47	51	79	23	63	0	48	4	30.7
Área Rural	1,856	485	331	743	18	139	40	32	22	9	23	2	12	0	100.0
Hombres	906	378	11	376	6	71	21	19	2	3	10	2	7	0	77.9
Mujeres	950	107	320	367	12	68	19	13	20	6	13	0	5	0	22.1
06- Guaymango	19,037	3,912	2,788	9,630	178	1,526	248	255	160	45	151	8	136	0	100.0
Hombres	9,487	3,082	110	5,018	53	772	115	133	44	18	70	2	70	0	78.8
Mujeres	9,550	830	2,678	4,612	125	754	133	122	116	27	81	6	66	0	21.2
Área Urbana	1,309	312	179	521	15	159	30	17	13	6	9	6	42	0	100.0
Hombres	638	213	9	270	7	85	19	6	3	2	4	2	18	0	68.3
Mujeres	671	99	170	251	8	74	11	11	10	4	5	4	24	0	31.7
Área Rural	17,728	3,600	2,609	9,109	163	1,367	218	238	147	39	142	2	94	0	100.0
Hombres	8,849	2,869	101	4,748	46	687	96	127	41	16	66	0	52	0	79.7
Mujeres	8,879	731	2,508	4,361	117	680	122	111	106	23	76	2	42	0	20.3
07- Jujutla	28,599	5,985	3,965	13,928	325	2,940	293	401	229	80	275	15	163	0	100.0
Hombres	13,981	4,362	199	7,190	96	1,498	140	200	62	19	124	3	88	0	72.9
Mujeres	14,618	1,623	3,766	6,738	229	1,442	153	201	167	61	151	12	75	0	27.1
Área Urbana	6,909	1,646	982	2,963	102	802	80	110	62	34	64	9	55	0	100.0
Hombres	3,364	1,118	62	1,565	31	412	41	51	16	7	30	1	30	0	67.9
Mujeres	3,545	528	920	1,398	71	390	39	59	46	27	34	8	25	0	32.1
Área Rural	21,690	4,339	2,983	10,965	223	2,138	213	291	167	46	211	6	108	0	100.0
Hombres	10,617	3,244	137	5,625	65	1,086	99	149	46	12	94	2	58	0	74.8
Mujeres	11,073	1,095	2,846	5,340	158	1,052	114	142	121	34	117	4	50	0	25.2
08- San Francisco Menéndez	42,607	9,288	5,783	20,393	621	4,149	600	620	349	106	436	33	229	0	100.0
Hombres	20,769	6,084	594	10,603	156	2,222	314	327	99	34	203	6	127	0	65.5
Mujeres	21,838	3,204	5,189	9,790	465	1,927	286	293	250	72	233	27	102	0	34.5
Área Urbana	12,396	2,892	1,684	5,524	194	1,300	179	209	116	31	169	19	79	0	100.0
Hombres	5,848	1,720	221	2,791	51	694	98	106	36	9	73	2	47	0	59.5
Mujeres	6,548	1,172	1,463	2,733	143	606	81	103	80	22	96	17	32	0	40.5
Área Rural	30,211	6,396	4,099	14,869	427	2,849	421	411	233	75	267	14	150	0	100.0
Hombres	14,921	4,364	373	7,812	105	1,528	216	221	63	25	130	4	80	0	68.2
Mujeres	15,290	2,032	3,726	7,057	322	1,321	205	190	170	50	137	10	70	0	31.8

EL SALVADOR.
CUADRO 4
POBLACIÓN TOTAL POR RELACIÓN O PARENTESCO CON EL JEFE O JEFA DEL HOGAR Y LA JEFATURA DEL HOGAR, SEGÚN DEPARTAMENTO, MUNICIPIO, ÁREA DE RESIDENCIA, Y SEXO. CENSO 2007.

DEPARTAMENTO, MUNICIPIO, ÁREA DE RESIDENCIA Y SEXO.	TOTAL	POBLACIÓN TOTAL												PERS. EN VIVIENDA COLECTIVA Y SIN VIVIENDA	JEFATURA DEL HOGAR (%)
		RELACIÓN O PARENTESCO CON EL JEFE(A) DEL HOGAR													
		JEFE(A) DEL HOGAR	ESPOSO(A) O COMPÁÑERO(A)	HIJO O HIJA	YERNO O NUERA	NIETO(A) O BISNIETO (A)	HERMANO O HERMANA	SOBRINO O SOBRINA	PADRE O MADRE	SUEGRO O SUEGRA	OTROS PARIENTES	EMPLEADO(A) DOMÉSTICO(A)	OTRO NO PARIENTE		
09- San Lorenzo	9,194	2,204	1,549	4,203	110	689	81	106	80	40	67	0	65	0	100.0
Hombres	4,657	1,768	28	2,280	28	372	43	53	17	8	33	0	27	0	80.2
Mujeres	4,537	436	1,521	1,923	82	317	38	53	63	32	34	0	38	0	19.8
Área Urbana	1,127	315	194	472	11	81	14	9	11	5	7	0	8	0	100.0
Hombres	551	225	7	256	1	44	9	5	2	0	1	0	1	0	71.4
Mujeres	576	90	187	216	10	37	5	4	9	5	6	0	7	0	28.6
Área Rural	8,067	1,889	1,355	3,731	99	608	67	97	69	35	60	0	57	0	100.0
Hombres	4,106	1,543	21	2,024	27	328	34	48	15	8	32	0	26	0	81.7
Mujeres	3,961	346	1,334	1,707	72	280	33	49	54	27	28	0	31	0	18.3
10- San Pedro Puxtla	7,773	1,639	1,189	3,883	84	677	87	65	55	31	51	2	10	0	100.0
Hombres	3,880	1,275	52	2,040	15	347	46	37	20	10	31	1	6	0	77.8
Mujeres	3,893	364	1,137	1,843	69	330	41	28	35	21	20	1	4	0	22.2
Área Urbana	1,887	456	302	820	23	186	28	30	15	6	14	2	5	0	100.0
Hombres	936	329	18	431	6	97	16	17	7	1	10	1	3	0	72.1
Mujeres	951	127	284	389	17	89	12	13	8	5	4	1	2	0	27.9
Área Rural	5,886	1,183	887	3,063	61	491	59	35	40	25	37	0	5	0	100.0
Hombres	2,944	946	34	1,609	9	250	30	20	13	9	21	0	3	0	80.0
Mujeres	2,942	237	853	1,454	52	241	29	15	27	16	16	0	2	0	20.0
11- Tacuba	29,858	5,624	4,251	16,242	396	2,317	225	177	226	75	249	6	70	0	100.0
Hombres	14,816	4,628	109	8,377	109	1,191	107	94	68	19	83	1	30	0	82.3
Mujeres	15,042	996	4,142	7,865	287	1,126	118	83	158	56	166	5	40	0	17.7
Área Urbana	4,889	1,025	660	2,301	93	509	76	62	63	16	59	4	21	0	100.0
Hombres	2,310	734	25	1,141	34	266	32	31	19	4	17	0	7	0	71.6
Mujeres	2,579	291	635	1,160	59	243	44	31	44	12	42	4	14	0	28.4
Área Rural	24,969	4,599	3,591	13,941	303	1,808	149	115	163	59	190	2	49	0	100.0
Hombres	12,506	3,894	84	7,236	75	925	75	63	49	15	66	1	23	0	84.7
Mujeres	12,463	705	3,507	6,705	228	883	74	52	114	44	124	1	26	0	15.3
12- Turin	8,997	2,278	1,398	3,833	122	813	92	143	109	42	100	4	63	0	100.0
Hombres	4,263	1,480	151	1,953	45	413	52	61	18	7	46	0	37	0	65.0
Mujeres	4,734	798	1,247	1,880	77	400	40	82	91	35	54	4	26	0	35.0
Área Urbana	6,403	1,670	995	2,646	91	577	64	111	77	31	82	4	55	0	100.0
Hombres	3,016	1,043	122	1,366	31	289	35	45	14	5	34	0	32	0	62.5
Mujeres	3,387	627	873	1,280	60	288	29	66	63	26	48	4	23	0	37.5
Área Rural	2,594	608	403	1,187	31	236	28	32	32	11	18	0	8	0	100.0
Hombres	1,247	437	29	587	14	124	17	16	4	2	12	0	5	0	71.9
Mujeres	1,347	171	374	600	17	112	11	16	28	9	6	0	3	0	28.1
02 - SANTA ANA	523,655	132,378	80,085	217,224	6,928	44,515	7,836	7,499	7,336	2,403	7,218	634	4,376	5,223	100.0
Hombres	250,969	89,010	6,383	110,294	2,566	23,208	3,776	3,811	1,440	545	3,004	66	2,177	4,689	67.2
Mujeres	272,686	43,368	73,702	106,930	4,362	21,307	4,060	3,688	5,896	1,858	4,214	568	2,199	534	32.8
Área Urbana	332,650	87,640	51,202	130,864	4,330	27,058	5,564	5,207	5,452	1,813	5,113	537	3,101	4,769	100.0
Hombres	157,229	56,452	4,688	65,712	1,758	14,052	2,586	2,583	995	362	2,085	40	1,477	4,439	64.4
Mujeres	175,421	31,188	46,514	65,152	2,572	13,006	2,978	2,624	4,457	1,451	3,028	497	1,624	330	35.6
Área Rural	191,005	44,738	28,883	86,360	2,598	17,457	2,272	2,292	1,884	590	2,105	97	1,275	454	100.0
Hombres	93,740	32,558	1,695	44,582	808	9,156	1,190	1,228	445	183	919	26	700	250	72.8
Mujeres	97,265	12,180	27,188	41,778	1,790	8,301	1,082	1,064	1,439	407	1,186	71	575	204	27.2

EL SALVADOR.
CUADRO 4
POBLACIÓN TOTAL POR RELACIÓN O PARENTESCO CON EL JEFE O JEFA DEL HOGAR Y LA JEFATURA DEL HOGAR, SEGÚN DEPARTAMENTO, MUNICIPIO, ÁREA DE RESIDENCIA, Y SEXO. CENSO 2007.

DEPARTAMENTO, MUNICIPIO, ÁREA DE RESIDENCIA Y SEXO.	TOTAL	POBLACIÓN TOTAL													JEFATURA DEL HOGAR (%)
		RELACIÓN O PARENTESCO CON EL JEFE(A) DEL HOGAR												PERS. EN VIVIENDA COLECTIVA Y SIN VIVIENDA	
		JEFE(A) DEL HOGAR	ESPOSO(A) O COMPÑER(A)	HIJO O HIJA	YERNO O NUERA	NIETO(A) O BISNIETO (A)	HERMANO O HERMANA	SOBRINO O SOBRINA	PADRE O MADRE	SUEGRO O SUEGRA	OTROS PARIENTES	EMPLEADO(A) DOMÉSTICO(A)	OTRO NO PARIENTE		
01- Santa Ana	245,421	63,695	37,379	97,584	3,158	19,783	3,971	3,650	3,968	1,341	3,785	428	2,131	4,548	100.0
Hombres	117,565	41,639	3,340	49,338	1,291	10,383	1,872	1,841	708	252	1,586	33	1,049	4,233	65.4
Mujeres	127,856	22,056	34,039	48,246	1,867	9,400	2,099	1,809	3,260	1,089	2,199	395	1,082	315	34.6
Área Urbana	204,340	54,166	31,309	79,082	2,597	15,801	3,448	3,155	3,510	1,222	3,290	402	1,818	4,540	100.0
Hombres	97,115	34,720	2,920	39,673	1,081	8,282	1,595	1,565	602	217	1,346	30	856	4,228	64.1
Mujeres	107,225	19,446	28,389	39,409	1,516	7,519	1,853	1,590	2,908	1,005	1,944	372	962	312	35.9
Área Rural	41,081	9,529	6,070	18,502	561	3,982	523	495	458	119	495	26	313	8	100.0
Hombres	20,450	6,919	420	9,665	210	2,101	277	276	106	35	240	3	193	5	72.6
Mujeres	20,631	2,610	5,650	8,837	351	1,881	246	219	352	84	255	23	120	3	27.4
02- Candelaria de la Frontera	22,686	5,634	3,509	9,755	322	2,142	324	317	222	71	244	15	131	0	100.0
Hombres	11,026	3,888	245	5,104	91	1,114	174	160	60	21	96	3	70	0	69.0
Mujeres	11,660	1,746	3,264	4,651	231	1,028	150	157	162	50	148	12	61	0	31.0
Área Urbana	8,148	2,096	1,254	3,266	117	860	144	138	97	26	97	7	46	0	100.0
Hombres	3,924	1,378	107	1,724	35	438	74	66	27	6	43	1	25	0	65.7
Mujeres	4,224	718	1,147	1,542	82	422	70	72	70	20	54	6	21	0	34.3
Área Rural	14,538	3,538	2,255	6,489	205	1,282	180	179	125	45	147	8	85	0	100.0
Hombres	7,102	2,510	138	3,380	56	676	100	94	33	15	53	2	45	0	70.9
Mujeres	7,436	1,028	2,117	3,109	149	606	80	85	92	30	94	6	40	0	29.1
03- Coatepeque	36,768	8,386	5,304	16,835	463	3,479	490	568	458	131	411	7	211	25	100.0
Hombres	17,937	5,896	399	8,666	165	1,833	243	299	99	36	164	3	114	20	70.3
Mujeres	18,831	2,490	4,905	8,169	298	1,646	247	269	359	95	247	4	97	5	29.7
Área Urbana	13,340	3,163	1,984	5,852	158	1,272	194	212	204	52	142	3	102	2	100.0
Hombres	6,380	2,133	168	3,007	54	654	94	105	43	13	59	0	50	0	67.4
Mujeres	6,960	1,030	1,816	2,845	104	618	100	107	161	39	83	3	52	2	32.6
Área Rural	23,428	5,223	3,320	10,983	305	2,207	296	356	254	79	269	4	109	23	100.0
Hombres	11,557	3,763	231	5,659	111	1,179	149	194	56	23	105	3	64	20	72.0
Mujeres	11,871	1,460	3,089	5,324	194	1,028	147	162	198	56	164	1	45	3	28.0
04- Chalchuapa	74,038	18,600	11,583	30,552	1,132	6,651	1,142	1,069	1,133	343	1,034	38	735	26	100.0
Hombres	35,535	12,902	899	15,559	440	3,479	554	538	242	88	437	4	383	10	69.4
Mujeres	38,503	5,698	10,684	14,993	692	3,172	588	531	891	255	597	34	352	16	30.6
Área Urbana	47,695	12,427	7,358	18,750	769	4,318	824	806	841	276	752	33	522	19	100.0
Hombres	22,321	8,073	672	9,401	318	2,255	383	383	174	71	316	2	265	8	65.0
Mujeres	25,374	4,354	6,686	9,349	451	2,063	441	423	667	205	436	31	257	11	35.0
Área Rural	26,343	6,173	4,225	11,802	363	2,333	318	263	292	67	282	5	213	7	100.0
Hombres	13,214	4,829	227	6,158	122	1,224	171	155	68	17	121	2	118	2	78.2
Mujeres	13,129	1,344	3,998	5,644	241	1,109	147	108	224	50	161	3	95	5	21.8
05- El Congo	24,219	5,631	3,471	10,773	353	2,338	377	379	293	107	306	7	184	0	100.0
Hombres	11,488	3,840	281	5,383	136	1,176	177	205	53	25	113	2	97	0	68.2
Mujeres	12,731	1,791	3,190	5,390	217	1,162	200	174	240	82	193	5	87	0	31.8
Área Urbana	14,594	3,585	2,116	6,231	211	1,418	225	219	179	64	201	6	139	0	100.0
Hombres	6,771	2,278	225	3,058	93	726	97	109	31	12	70	2	70	0	63.5
Mujeres	7,823	1,307	1,891	3,173	118	692	128	110	148	52	131	4	69	0	36.5
Área Rural	9,625	2,046	1,355	4,542	142	920	152	160	114	43	105	1	45	0	100.0
Hombres	4,717	1,562	56	2,325	43	450	80	96	22	13	43	0	27	0	76.3
Mujeres	4,908	484	1,299	2,217	99	470	72	64	92	30	62	1	18	0	23.7

EL SALVADOR.
CUADRO 4

POBLACIÓN TOTAL POR RELACIÓN O PARENTESCO CON EL JEFE O JEFA DEL HOGAR Y LA JEFATURA DEL HOGAR, SEGÚN DEPARTAMENTO, MUNICIPIO, ÁREA DE RESIDENCIA, Y SEXO. CENSO 2007.

DEPARTAMENTO, MUNICIPIO, ÁREA DE RESIDENCIA Y SEXO.	TOTAL	POBLACIÓN TOTAL													JEFATURA DEL HOGAR (%)
		RELACIÓN O PARENTESCO CON EL JEFE(A) DEL HOGAR												PERS. EN VIVIENDA COLECTIVA Y SIN VIVIENDA	
		JEFE(A) DEL HOGAR	ESPOSO(A) O COMPÁÑERO(A)	HIJO O HIJA	YERNO O NUERA	NIETO(A) O BISNIETO (A)	HERMANO O HERMANA	SOBRINO O SOBRINA	PADRE O MADRE	SUEGRO O SUEGRA	OTROS PARIENTES	EMPLEADO(A) DOMÉSTICO(A)	OTRO NO PARIENTE		
06- El Porvenir	8,232	2,014	1,351	3,637	108	668	70	104	88	30	101	6	55	0	100.0
Hombres	4,084	1,534	61	1,905	36	344	33	60	23	11	43	2	32	0	76.2
Mujeres	4,148	480	1,290	1,732	72	324	37	44	65	19	58	4	23	0	23.8
Área Urbana	921	234	148	396	8	78	9	13	8	3	18	3	3	0	100.0
Hombres	442	168	9	194	3	43	4	8	0	2	9	1	1	0	71.8
Mujeres	479	66	139	202	5	35	5	5	8	1	9	2	2	0	28.2
Área Rural	7,311	1,780	1,203	3,241	100	590	61	91	80	27	83	3	52	0	100.0
Hombres	3,642	1,366	52	1,711	33	301	29	52	23	9	34	1	31	0	76.7
Mujeres	3,669	414	1,151	1,530	67	289	32	39	57	18	49	2	21	0	23.3
07- Masahuat	3,393	758	480	1,696	31	260	42	34	19	11	36	9	17	0	100.0
Hombres	1,658	519	20	895	9	134	26	22	4	4	15	0	10	0	68.5
Mujeres	1,735	239	460	801	22	126	16	12	15	7	21	9	7	0	31.5
Área Urbana	498	130	89	204	7	31	9	14	1	1	5	5	2	0	100.0
Hombres	250	96	7	106	2	19	4	11	0	0	3	0	2	0	73.8
Mujeres	248	34	82	98	5	12	5	3	1	1	2	5	0	0	26.2
Área Rural	2,895	628	391	1,492	24	229	33	20	18	10	31	4	15	0	100.0
Hombres	1,408	423	13	789	7	115	22	11	4	4	12	0	8	0	67.4
Mujeres	1,487	205	378	703	17	114	11	9	14	6	19	4	7	0	32.6
08- Metapán	59,004	14,811	9,112	25,720	744	4,972	741	716	564	194	650	66	506	208	100.0
Hombres	27,831	9,960	629	12,858	198	2,590	354	344	127	57	272	8	231	203	67.2
Mujeres	31,173	4,851	8,483	12,862	546	2,382	387	372	437	137	378	58	275	5	32.8
Área Urbana	19,356	5,299	3,048	7,683	218	1,506	322	267	241	67	222	43	232	208	100.0
Hombres	8,928	3,271	300	3,803	78	763	146	127	42	15	73	1	106	203	61.7
Mujeres	10,428	2,028	2,748	3,880	140	743	176	140	199	52	149	42	126	5	38.3
Área Rural	39,648	9,512	6,064	18,037	526	3,466	419	449	323	127	428	23	274	0	100.0
Hombres	18,903	6689	329	9055	120	1827	208	217	85	42	199	7	125	0	70.3
Mujeres	20745	2823	5735	8982	406	1639	211	232	238	85	229	16	149	0	29.7
09- San Antonio Pajonal	3,279	909	543	1,221	55	338	34	50	33	17	36	6	36	1	100.0
Hombres	1,607	630	29	660	17	183	15	19	10	6	22	0	15	1	69.3
Mujeres	1,672	279	514	561	38	155	19	31	23	11	14	6	21	0	30.7
Área Urbana	1,298	401	219	440	11	113	15	21	19	9	24	2	24	0	100.0
Hombres	579	249	18	213	1	55	4	6	5	3	16	0	9	0	62.1
Mujeres	719	152	201	227	10	58	11	15	14	6	8	2	15	0	37.9
Área Rural	1,981	508	324	781	44	225	19	29	14	8	12	4	12	1	100.0
Hombres	1,028	381	11	447	16	128	11	13	5	3	6	0	6	1	75.0
Mujeres	953	127	313	334	28	97	8	16	9	5	6	4	6	0	25.0
10- San Sebastián Salitrillo	18,566	5,040	3,097	7,426	208	1,282	326	306	302	79	308	24	168	0	100.0
Hombres	8,731	3,394	233	3,775	80	652	156	166	58	19	125	4	69	0	67.3
Mujeres	9,835	1,646	2,864	3,651	128	630	170	140	244	60	183	20	99	0	32.7
Área Urbana	17,481	4,774	2,924	6,977	185	1,169	312	288	291	77	304	23	157	0	100.0
Hombres	8,199	3,201	223	3,541	74	587	147	160	56	19	124	3	64	0	67.1
Mujeres	9,282	1,573	2,701	3,436	111	582	165	128	235	58	180	20	93	0	32.9
Área Rural	1,085	266	173	449	23	113	14	18	11	2	4	1	11	0	100.0
Hombres	532	193	10	234	6	65	9	6	2	0	1	1	5	0	72.6
Mujeres	553	73	163	215	17	48	5	12	9	2	3	0	6	0	27.4

EL SALVADOR.
CUADRO 4
POBLACIÓN TOTAL POR RELACIÓN O PARENTESCO CON EL JEFE O JEFA DEL HOGAR Y LA JEFATURA DEL HOGAR, SEGÚN DEPARTAMENTO, MUNICIPIO, ÁREA DE RESIDENCIA, Y SEXO. CENSO 2007.

DEPARTAMENTO, MUNICIPIO, ÁREA DE RESIDENCIA Y SEXO.	TOTAL	POBLACIÓN TOTAL												PERS. EN VIVIENDA COLECTIVA Y SIN VIVIENDA	JEFATURA DEL HOGAR (%)
		RELACIÓN O PARENTESCO CON EL JEFE(A) DEL HOGAR													
		JEFE(A) DEL HOGAR	ESPOSO(A) O COMPÁÑERO(A)	HIJO O HIJA	YERNO O NUERA	NIETO(A) O BISNIETO (A)	HERMANO O HERMANA	SOBRINO O SOBRINA	PADRE O MADRE	SUEGRO O SUEGRA	OTROS PARIENTES	EMPLEADO(A) DOMÉSTICO(A)	OTRO NO PARIENTE		
11- Santa Rosa Guachipilín	4,930	1,166	714	2,257	82	447	79	55	39	12	34	6	39	0	100.0
Hombres	2,324	796	39	1,150	21	212	32	22	10	6	12	2	22	0	68.3
Mujeres	2,606	370	675	1,107	61	235	47	33	29	6	22	4	17	0	31.7
Área Urbana	431	119	63	175	5	37	5	7	7	2	2	2	7	0	100.0
Hombres	191	71	6	88	2	13	1	3	2	0	2	0	3	0	59.7
Mujeres	240	48	57	87	3	24	4	4	5	2	0	2	4	0	40.3
Área Rural	4,499	1,047	651	2,082	77	410	74	48	32	10	32	4	32	0	100.0
Hombres	2,133	725	33	1,062	19	199	31	19	8	6	10	2	19	0	69.2
Mujeres	2,366	322	618	1,020	58	211	43	29	24	4	22	2	13	0	30.8
12- Santiago de la Frontera	5,196	1,326	828	2,180	58	544	51	62	45	17	52	3	30	0	100.0
Hombres	2,514	938	29	1,130	15	280	37	27	11	6	24	0	17	0	70.7
Mujeres	2,682	388	799	1,050	43	264	14	35	34	11	28	3	13	0	29.3
Área Urbana	1,436	411	232	523	13	163	20	25	15	2	13	1	18	0	100.0
Hombres	683	267	13	267	5	79	15	15	3	0	7	0	12	0	65.0
Mujeres	753	144	219	256	8	84	5	10	12	2	6	1	6	0	35.0
Área Rural	3,760	915	596	1,657	45	381	31	37	30	15	39	2	12	0	100.0
Hombres	1,831	671	16	863	10	201	22	12	8	6	17	0	5	0	73.3
Mujeres	1,929	244	580	794	35	180	9	25	22	9	22	2	7	0	26.7
13- Texistepeque	17,923	4,408	2,714	7,588	214	1,611	189	189	172	50	221	19	133	415	100.0
Hombres	8,669	3,074	179	3,871	67	828	103	108	35	14	95	5	68	222	69.7
Mujeres	9,254	1,334	2,535	3,717	147	783	86	81	137	36	126	14	65	193	30.3
Área Urbana	3,112	835	458	1,285	31	292	37	42	39	12	43	7	31	0	100.0
Hombres	1,446	547	20	637	12	138	22	25	10	4	17	0	14	0	65.5
Mujeres	1,666	288	438	648	19	154	15	17	29	8	26	7	17	0	34.5
Área Rural	14,811	3,573	2,256	6,303	183	1,319	152	147	133	38	178	12	102	415	100.0
Hombres	7,223	2,527	159	3,234	55	690	81	83	25	10	78	5	54	222	70.7
Mujeres	7,588	1,046	2,097	3,069	128	629	71	64	108	28	100	7	48	193	29.3
03 - SONSONATE	438,960	102,357	65,929	198,578	6,153	36,671	6,002	5,869	5,479	1,912	5,473	365	3,074	1,098	100.0
Hombres	212,252	72,379	4,596	101,445	2,250	19,033	2,977	3,123	1,260	466	2,404	45	1,524	750	70.7
Mujeres	226,708	29,978	61,333	97,133	3,903	17,638	3,025	2,746	4,219	1,446	3,069	320	1,550	348	29.3
Área Urbana	261,348	63,791	39,457	112,029	4,020	22,130	4,013	3,921	3,810	1,374	3,615	327	1,990	871	100.0
Hombres	123,954	43,079	3,278	56,469	1,547	11,387	1,948	2,019	847	316	1,491	31	919	623	67.5
Mujeres	137,394	20,712	36,179	55,560	2,473	10,743	2,065	1,902	2,963	1,058	2,124	296	1,071	248	32.5
Área Rural	177,612	38,566	26,472	86,549	2,133	14,541	1,989	1,948	1,669	538	1,858	38	1,084	227	100.0
Hombres	88,298	29,300	1,318	44,976	703	7,646	1,029	1,104	413	150	913	14	605	127	76.0
Mujeres	89,314	9,266	25,154	41,573	1,430	6,895	960	844	1,256	388	945	24	479	100	24.0
01- Sonsonate	71,541	17,762	10,565	29,264	1,113	6,830	1,104	1,180	952	383	978	150	724	536	100.0
Hombres	34,117	11,827	837	14,754	410	3,561	532	648	200	79	418	12	372	467	66.6
Mujeres	37,424	5,935	9,728	14,510	703	3,269	572	532	752	304	560	138	352	69	33.4
Área Urbana	49,129	12,663	7,226	19,037	826	4,615	856	911	751	323	722	145	518	536	100.0
Hombres	22,943	8,096	624	9,436	319	2,368	381	482	158	68	293	10	241	467	63.9
Mujeres	26,186	4,567	6,602	9,601	507	2,247	475	429	593	255	429	135	277	69	36.1
Área Rural	22,412	5,099	3,339	10,227	287	2,215	248	269	201	60	256	5	206	0	100.0
Hombres	11,174	3,731	213	5,318	91	1,193	151	166	42	11	125	2	131	0	73.2
Mujeres	11,238	1,368	3,126	4,909	196	1,022	97	103	159	49	131	3	75	0	26.8

EL SALVADOR.
CUADRO 4

POBLACIÓN TOTAL POR RELACIÓN O PARENTESCO CON EL JEFE O JEFA DEL HOGAR Y LA JEFATURA DEL HOGAR, SEGÚN DEPARTAMENTO, MUNICIPIO, ÁREA DE RESIDENCIA, Y SEXO. CENSO 2007.

DEPARTAMENTO, MUNICIPIO, ÁREA DE RESIDENCIA Y SEXO.	TOTAL	POBLACIÓN TOTAL													JEFATURA DEL HOGAR (%)
		RELACIÓN O PARENTESCO CON EL JEFE(A) DEL HOGAR												PERS. EN VIVIENDA COLECTIVA Y SIN VIVIENDA	
		JEFE(A) DEL HOGAR	ESPOSO(A) O COMPÑER(A)	HIJO O HIJA	YERNO O NUERA	NIETO(A) O BISNIETO (A)	HERMANO O HERMANA	SOBRINO O SOBRINA	PADRE O MADRE	SUEGRO O SUEGRA	OTROS PARIENTES	EMPLEADO(A) DOMÉSTICO(A)	OTRO NO PARIENTE		
02- Acajutla	52,359	12,473	7,792	23,876	698	4,546	646	737	470	159	541	27	347	47	100.0
Hombres	25,561	8,608	599	12,381	243	2,408	326	398	95	37	246	1	172	47	69.0
Mujeres	26,798	3,865	7,193	11,495	455	2,138	320	339	375	122	295	26	175	0	31.0
Área Urbana	25,237	6,486	3,826	10,661	353	2,236	338	409	285	86	303	19	188	47	100.0
Hombres	12,146	4,187	419	5,512	141	1,166	165	217	58	17	133	1	83	47	64.6
Mujeres	13,091	2,299	3,407	5,149	212	1,070	173	192	227	69	170	18	105	0	35.4
Área Rural	27,122	5,987	3,966	13,215	345	2,310	308	328	185	73	238	8	159	0	100.0
Hombres	13,415	4,421	180	6,869	102	1,242	161	181	37	20	113	0	89	0	73.8
Mujeres	13,707	1,566	3,786	6,346	243	1,068	147	147	148	53	125	8	70	0	26.2
03- Armenia	34,912	8,343	5,225	15,229	559	3,347	447	435	427	163	390	16	292	39	100.0
Hombres	16,798	5,819	404	7,714	205	1,703	227	228	99	41	185	3	154	16	69.7
Mujeres	18,114	2,524	4,821	7,515	354	1,644	220	207	328	122	205	13	138	23	30.3
Área Urbana	23,994	5,893	3,558	10,013	427	2,497	315	304	317	122	288	14	239	7	100.0
Hombres	11,344	3,939	314	4,994	156	1,265	153	161	68	31	135	2	126	0	66.8
Mujeres	12,650	1,954	3,244	5,019	271	1,232	162	143	249	91	153	12	113	7	33.2
Área Rural	10,918	2,450	1,667	5,216	132	850	132	131	110	41	102	2	53	32	100.0
Hombres	5,454	1,880	90	2,720	49	438	74	67	31	10	50	1	28	16	76.7
Mujeres	5,464	570	1,577	2,496	83	412	58	64	79	31	52	1	25	16	23.3
04- Caluco	9,139	1,888	1,361	4,617	109	681	105	105	80	40	69	6	78	0	100.0
Hombres	4,699	1,459	75	2,519	36	358	63	65	20	18	35	4	47	0	77.3
Mujeres	4,440	429	1,286	2,098	73	323	42	40	60	22	34	2	31	0	22.7
Área Urbana	1,609	385	254	745	25	113	23	10	18	8	11	2	15	0	100.0
Hombres	794	266	18	403	13	53	18	4	4	4	3	0	8	0	69.1
Mujeres	815	119	236	342	12	60	5	6	14	4	8	2	7	0	30.9
Área Rural	7,530	1,503	1,107	3,872	84	568	82	95	62	32	58	4	63	0	100.0
Hombres	3,905	1,193	57	2,116	23	305	45	61	16	14	32	4	39	0	79.4
Mujeres	3,625	310	1,050	1,756	61	263	37	34	46	18	26	0	24	0	20.6
05- Cuisnahuat	12,676	2,592	1,865	6,676	158	932	94	73	92	25	98	4	63	4	100.0
Hombres	6,396	2,028	34	3,585	28	495	59	45	32	6	45	0	36	3	78.2
Mujeres	6,280	564	1,831	3,091	130	437	35	28	60	19	53	4	27	1	21.8
Área Urbana	3,001	666	444	1,484	55	244	29	15	22	7	24	1	8	2	100.0
Hombres	1,475	485	3	794	14	125	20	12	5	2	10	0	3	2	72.8
Mujeres	1,526	181	441	690	41	119	9	3	17	5	14	1	5	0	27.2
Área Rural	9,675	1,926	1,421	5,192	103	688	65	58	70	18	74	3	55	2	100.0
Hombres	4,921	1,543	31	2,791	14	370	39	33	27	4	35	0	33	1	80.1
Mujeres	4,754	383	1,390	2,401	89	318	26	25	43	14	39	3	22	1	19.9
06- Izalco	70,959	15,992	10,345	32,378	1,115	6,033	1,096	1,061	923	290	934	37	454	301	100.0
Hombres	34,420	11,464	644	16,509	432	3,151	545	584	210	68	451	4	207	151	71.7
Mujeres	36,539	4,528	9,701	15,869	683	2,882	551	477	713	222	483	33	247	150	28.3
Área Urbana	39,786	9,247	5,720	17,464	691	3,600	651	664	571	203	534	32	300	109	100.0
Hombres	19,038	6,345	412	8,852	278	1,858	325	359	134	52	251	3	127	42	68.6
Mujeres	20,748	2,902	5,308	8,612	413	1,742	326	305	437	151	283	29	173	67	31.4
Área Rural	31,173	6,745	4,625	14,914	424	2,433	445	397	352	87	400	5	154	192	100.0
Hombres	15,382	5,119	232	7,657	154	1,293	220	225	76	16	200	1	80	109	75.9
Mujeres	15,791	1,626	4,393	7,257	270	1,140	225	172	276	71	200	4	74	83	24.1

EL SALVADOR.
CUADRO 4

POBLACIÓN TOTAL POR RELACIÓN O PARENTESCO CON EL JEFE O JEFA DEL HOGAR Y LA JEFATURA DEL HOGAR, SEGÚN DEPARTAMENTO, MUNICIPIO, ÁREA DE RESIDENCIA, Y SEXO. CENSO 2007.

DEPARTAMENTO, MUNICIPIO, ÁREA DE RESIDENCIA Y SEXO.	TOTAL	POBLACIÓN TOTAL												PERS. EN VIVIENDA COLECTIVA Y SIN VIVIENDA	JEFATURA DEL HOGAR (%)
		RELACIÓN O PARENTESCO CON EL JEFE(A) DEL HOGAR													
		JEFE(A) DEL HOGAR	ESPOSO(A) O COMPÁÑERO(A)	HIJO O HIJA	YERNO O NUERA	NIETO(A) O BISNIETO (A)	HERMANO O HERMANA	SOBRINO O SOBRINA	PADRE O MADRE	SUEGRO O SUEGRA	OTROS PARIENTES	EMPLEADO(A) DOMÉSTICO(A)	OTRO NO PARIENTE		
07- Juayúa	24,465	5,818	3,884	10,551	383	2,147	338	283	369	120	375	21	153	23	100.0
Hombres	11,837	4,367	164	5,373	184	1,087	165	146	79	25	171	2	71	3	75.1
Mujeres	12,628	1,451	3,720	5,178	199	1,060	173	137	290	95	204	19	82	20	24.9
Área Urbana	13,798	3,379	2,211	5,715	225	1,203	203	162	253	77	239	20	88	23	100.0
Hombres	6,562	2,469	104	2,866	113	605	103	86	57	14	106	1	35	3	73.1
Mujeres	7,236	910	2,107	2,849	112	598	100	76	196	63	133	19	53	20	26.9
Área Rural	10,667	2,439	1,673	4,836	158	944	135	121	116	43	136	1	65	0	100.0
Hombres	5,275	1,898	60	2,507	71	482	62	60	22	11	65	1	36	0	77.8
Mujeres	5,392	541	1,613	2,329	87	462	73	61	94	32	71	0	29	0	22.2
08- Nahuizalco	49,081	10,563	7,463	24,467	601	3,133	654	481	686	237	567	14	212	3	100.0
Hombres	23,696	7,866	565	12,321	198	1,587	326	268	182	59	228	5	91	0	74.5
Mujeres	25,385	2,697	6,898	12,146	403	1,546	328	213	504	178	339	9	121	3	25.5
Área Urbana	33,589	7,368	5,190	16,544	426	2,026	479	340	509	179	387	11	127	3	100.0
Hombres	16,166	5,449	415	8,320	140	1,045	245	181	128	43	144	3	53	0	74.0
Mujeres	17,423	1,919	4,775	8,224	286	981	234	159	381	136	243	8	74	3	26.0
Área Rural	15,492	3,195	2,273	7,923	175	1,107	175	141	177	58	180	3	85	0	100.0
Hombres	7,530	2,417	150	4,001	58	542	81	87	54	16	84	2	38	0	75.6
Mujeres	7,962	778	2,123	3,922	117	565	94	54	123	42	96	1	47	0	24.4
09- Nahulingo	10,417	2,498	1,585	4,576	146	896	148	160	135	53	159	3	58	0	100.0
Hombres	5,112	1,715	153	2,349	66	482	88	100	35	18	77	1	28	0	68.7
Mujeres	5,305	783	1,432	2,227	80	414	60	60	100	35	82	2	30	0	31.3
Área Urbana	7,362	1,815	1,114	3,139	106	628	118	130	104	40	123	3	42	0	100.0
Hombres	3,539	1,173	134	1,580	45	337	72	78	28	14	57	1	20	0	64.6
Mujeres	3,823	642	980	1,559	61	291	46	52	76	26	66	2	22	0	35.4
Área Rural	3,055	683	471	1,437	40	268	30	30	31	13	36	0	16	0	100.0
Hombres	1,573	542	19	769	21	145	16	22	7	4	20	0	8	0	79.4
Mujeres	1,482	141	452	668	19	123	14	8	24	9	16	0	8	0	20.6
10- Salcoatitán	5,484	1,277	877	2,374	66	570	75	59	70	33	60	2	21	0	100.0
Hombres	2,681	970	34	1,244	27	278	35	32	12	11	28	2	8	0	76.0
Mujeres	2,803	307	843	1,130	39	292	40	27	58	22	32	0	13	0	24.0
Área Urbana	2,020	507	340	845	20	209	17	21	25	16	15	2	3	0	100.0
Hombres	979	375	8	446	8	108	9	8	4	4	6	2	1	0	74.0
Mujeres	1,041	132	332	399	12	101	8	13	21	12	9	0	2	0	26.0
Área Rural	3,464	770	537	1,529	46	361	58	38	45	17	45	0	18	0	100.0
Hombres	1,702	595	26	798	19	170	26	24	8	7	22	0	7	0	77.3
Mujeres	1,762	175	511	731	27	191	32	14	37	10	23	0	11	0	22.7
11- San Antonio del Monte	26,902	6,458	4,174	11,859	423	1,996	398	414	412	132	395	28	184	29	100.0
Hombres	12,566	4,415	362	5,912	155	1,020	188	175	92	29	134	3	81	0	68.4
Mujeres	14,336	2,043	3,812	5,947	268	976	210	239	320	103	261	25	103	29	31.6
Área Urbana	19,982	4,963	3,110	8,386	346	1,515	318	339	338	114	333	26	165	29	100.0
Hombres	9,233	3,285	301	4,187	134	772	152	139	66	21	105	3	68	0	66.2
Mujeres	10,749	1,678	2,809	4,199	212	743	166	200	272	93	228	23	97	29	33.8
Área Rural	6,920	1,495	1,064	3,473	77	481	80	75	74	18	62	2	19	0	100.0
Hombres	3,333	1,130	61	1,725	21	248	36	36	26	8	29	0	13	0	75.6
Mujeres	3,587	365	1,003	1,748	56	233	44	39	48	10	33	2	6	0	24.4

EL SALVADOR.

CUADRO 4

POBLACIÓN TOTAL POR RELACIÓN O PARENTESCO CON EL JEFE O JEFA DEL HOGAR Y LA JEFATURA DEL HOGAR, SEGÚN DEPARTAMENTO, MUNICIPIO, ÁREA DE RESIDENCIA, Y SEXO. CENSO 2007.

DEPARTAMENTO, MUNICIPIO, ÁREA DE RESIDENCIA Y SEXO.	TOTAL	POBLACIÓN TOTAL												PERS. EN VIVIENDA COLECTIVA Y SIN VIVIENDA	JEFATURA DEL HOGAR (%)
		RELACIÓN O PARENTESCO CON EL JEFE(A) DEL HOGAR													
		JEFE(A) DEL HOGAR	ESPOSO(A) O COMPÑERO(A)	HIJO O HIJA	YERNO O NUERA	NIETO(A) O BISNIETO (A)	HERMANO O HERMANA	SOBRINO O SOBRINA	PADRE O MADRE	SUEGRO O SUEGRA	OTROS PARIENTES	EMPLEADO(A) DOMÉSTICO(A)	OTRO NO PARIENTE		
12- San Julián	18,648	4,330	2,742	8,507	212	1,759	224	216	170	61	229	11	186	1	100.0
Hombres	9,265	3,052	203	4,468	76	949	122	108	46	20	110	4	106	1	70.5
Mujeres	9,383	1,278	2,539	4,039	136	810	102	108	124	41	119	7	80	0	29.5
Área Urbana	9,460	2,290	1,376	4,038	130	979	147	114	95	32	147	10	102	0	100.0
Hombres	4,622	1,534	106	2,102	44	542	74	54	28	10	64	4	60	0	67.0
Mujeres	4,838	756	1,270	1,936	86	437	73	60	67	22	83	6	42	0	33.0
Área Rural	9,188	2,040	1,366	4,469	82	780	77	102	75	29	82	1	84	1	100.0
Hombres	4,643	1,518	97	2,366	32	407	48	54	18	10	46	0	46	1	74.4
Mujeres	4,545	522	1,269	2,103	50	373	29	48	57	19	36	1	38	0	25.6
13- Santa Catarina Masahua	10,076	2,202	1,583	4,923	126	701	127	85	153	29	100	4	43	0	100.0
Hombres	4,946	1,744	67	2,539	41	353	54	40	32	8	44	2	22	0	79.2
Mujeres	5,130	458	1,516	2,384	85	348	73	45	121	21	56	2	21	0	20.8
Área Urbana	4,286	981	677	1,988	59	276	74	55	97	16	53	1	9	0	100.0
Hombres	2,044	739	32	1,005	20	145	33	24	16	5	22	0	3	0	75.3
Mujeres	2,242	242	645	983	39	131	41	31	81	11	31	1	6	0	24.7
Área Rural	5,790	1,221	906	2,935	67	425	53	30	56	13	47	3	34	0	100.0
Hombres	2,902	1,005	35	1,534	21	208	21	16	16	3	22	2	19	0	82.3
Mujeres	2,888	216	871	1,401	46	217	32	14	40	10	25	1	15	0	17.7
14- Santa Isabel Ishuatán	10,241	2,169	1,449	5,190	88	844	76	109	90	36	119	1	70	0	100.0
Hombres	5,119	1,634	50	2,709	25	454	37	63	30	16	63	1	37	0	75.3
Mujeres	5,122	535	1,399	2,481	63	390	39	46	60	20	56	0	33	0	24.7
Área Urbana	813	190	119	366	10	85	4	13	9	6	4	0	7	0	100.0
Hombres	374	128	5	176	5	39	2	6	4	2	3	0	4	0	67.4
Mujeres	439	62	114	190	5	46	2	7	5	4	1	0	3	0	32.6
Área Rural	9,428	1,979	1,330	4,824	78	759	72	96	81	30	115	1	63	0	100.0
Hombres	4,745	1,506	45	2,533	20	415	35	57	26	14	60	1	33	0	76.1
Mujeres	4,683	473	1,285	2,291	58	344	37	39	55	16	55	0	30	0	23.9
15- Santo Domingo	7,055	1,563	1,020	3,579	58	583	49	71	46	12	59	0	15	0	100.0
Hombres	3,398	1,121	50	1,810	11	304	24	32	11	4	23	0	8	0	71.7
Mujeres	3,657	442	970	1,769	47	279	25	39	35	8	36	0	7	0	28.3
Área Urbana	2,277	529	293	1,092	23	231	20	34	12	6	32	0	5	0	100.0
Hombres	1,054	319	28	538	4	116	10	17	4	2	13	0	3	0	60.3
Mujeres	1,223	210	265	554	19	115	10	17	8	4	19	0	2	0	39.7
Área Rural	4,778	1,034	727	2,487	35	352	29	37	34	6	27	0	10	0	100.0
Hombres	2,344	802	22	1,272	7	188	14	15	7	2	10	0	5	0	77.6
Mujeres	2,434	232	705	1,215	28	164	15	22	27	4	17	0	5	0	22.4
16- Sonzacate	25,005	6,429	3,999	10,512	298	1,673	421	400	404	139	400	41	174	115	100.0
Hombres	11,641	4,290	355	5,258	113	843	186	191	85	27	146	1	84	62	66.7
Mujeres	13,364	2,139	3,644	5,254	185	830	235	209	319	112	254	40	90	53	33.3
Área Urbana	25,005	6,429	3,999	10,512	298	1,673	421	400	404	139	400	41	174	115	100.0
Hombres	11,641	4,290	355	5,258	113	843	186	191	85	27	146	1	84	62	66.7
Mujeres	13,364	2,139	3,644	5,254	185	830	235	209	319	112	254	40	90	53	33.3

CUADRO 4

EL SALVADOR.

POBLACIÓN TOTAL POR RELACIÓN O PARENTESCO CON EL JEFE O JEFA DEL HOGAR Y LA JEFATURA DEL HOGAR, SEGÚN DEPARTAMENTO, MUNICIPIO, ÁREA DE RESIDENCIA, Y SEXO. CENSO 2007.

DEPARTAMENTO, MUNICIPIO, ÁREA DE RESIDENCIA Y SEXO.	TOTAL	POBLACIÓN TOTAL													JEFATURA DEL HOGAR (%)
		RELACIÓN O PARENTESCO CON EL JEFE(A) DEL HOGAR												PERS. EN VIVIENDA COLECTIVA Y SIN VIVIENDA	
		JEFE(A) DEL HOGAR	ESPOSO(A) O COMPAÑERO(A)	HIJO O HIJA	YERNO O NUERA	NIETO(A) O BISNIETO (A)	HERMANO O HERMANA	SOBRINO O SOBRINA	PADRE O MADRE	SUEGRO O SUEGRA	OTROS PARIENTES	EMPLEADO(A) DOMÉSTICO(A)	OTRO NO PARIENTE		
04 - CHALATENANGO	192,788	45,001	26,301	88,704	2,413	18,441	2,712	2,569	1,555	540	2,089	316	1,369	778	100.0
Hombres	92,175	28,876	2,559	44,789	793	9,545	1,398	1,267	407	164	890	50	696	741	64.2
Mujeres	100,613	16,125	23,742	43,915	1,620	8,896	1,314	1,302	1,148	376	1,199	266	673	37	35.8
Área Urbana	64,148	15,908	8,793	26,885	927	6,633	1,013	1,037	564	201	777	163	553	694	100.0
Hombres	30,173	9,632	976	13,333	345	3,405	500	483	137	59	321	12	278	692	60.5
Mujeres	33,975	6,276	7,817	13,552	582	3,228	513	554	427	142	456	151	275	2	39.5
Área Rural	128,640	29,093	17,508	61,819	1,486	11,808	1,699	1,532	991	339	1,312	153	816	84	100.0
Hombres	62,002	19,244	1,583	31,456	448	6,140	898	784	270	105	569	38	418	49	66.1
Mujeres	66,638	9,849	15,925	30,363	1,038	5,668	801	748	721	234	743	115	398	35	33.9
01- Chalatenango	29,271	7,111	4,144	11,785	494	3,229	461	418	281	99	310	72	177	690	100.0
Hombres	14,160	4,455	439	5,964	171	1,663	243	213	65	31	140	5	82	689	62.6
Mujeres	15,111	2,656	3,705	5,821	323	1,566	218	205	216	68	170	67	95	1	37.4
Área Urbana	16,976	4,053	2,303	6,640	298	1,805	310	270	186	71	200	52	98	690	100.0
Hombres	8,235	2,438	265	3,325	103	915	154	134	46	23	92	3	48	689	60.2
Mujeres	8,741	1,615	2,038	3,315	195	890	156	136	140	48	108	49	50	1	39.8
Área Rural	12,295	3,058	1,841	5,145	196	1,424	151	148	95	28	110	20	79	0	100.0
Hombres	5,925	2,017	174	2,639	68	748	89	79	19	8	48	2	34	0	66.0
Mujeres	6,370	1,041	1,667	2,506	128	676	62	69	76	20	62	18	45	0	34.0
02- Agua Caliente	8,261	1,907	1,027	4,072	84	702	104	97	66	25	88	19	70	0	100.0
Hombres	3,820	1,173	84	1,981	28	354	54	49	18	12	30	4	33	0	61.5
Mujeres	4,441	734	943	2,091	56	348	50	48	48	13	58	15	37	0	38.5
Área Urbana	1,984	507	260	872	11	209	37	31	14	5	16	10	12	0	100.0
Hombres	891	290	25	416	3	106	18	18	5	2	3	0	5	0	57.2
Mujeres	1,093	217	235	456	8	103	19	13	9	3	13	10	7	0	42.8
Área Rural	6,277	1,400	767	3,200	73	493	67	66	52	20	72	9	58	0	100.0
Hombres	2,929	883	59	1,565	25	248	36	31	13	10	27	4	28	0	63.1
Mujeres	3,348	517	708	1,635	48	245	31	35	39	10	45	5	30	0	36.9
03- Arcatao	2,946	655	407	1,442	26	263	34	36	26	8	26	4	17	2	100.0
Hombres	1,485	434	62	774	6	146	18	15	9	2	9	1	8	1	66.3
Mujeres	1,461	221	345	668	20	117	16	21	17	6	17	3	9	1	33.7
Área Urbana	949	240	136	427	9	86	5	13	10	3	8	3	9	0	100.0
Hombres	469	152	17	231	0	52	2	3	3	1	3	0	5	0	63.3
Mujeres	480	88	119	196	9	34	3	10	7	2	5	3	4	0	36.7
Área Rural	1,997	415	271	1,015	17	177	29	23	16	5	18	1	8	2	100.0
Hombres	1,016	282	45	543	6	94	16	12	6	1	6	1	3	1	68.0
Mujeres	981	133	226	472	11	83	13	11	10	4	12	0	5	1	32.0
04- Azacualpa	1,136	284	159	389	31	196	17	17	9	0	26	4	4	0	100.0
Hombres	550	190	6	209	12	96	11	8	1	0	13	0	4	0	66.9
Mujeres	586	94	153	180	19	100	6	9	8	0	13	4	0	0	33.1
Área Urbana	527	140	70	180	10	83	12	14	6	0	10	2	0	0	100.0
Hombres	248	89	4	96	4	38	7	6	1	0	3	0	0	0	63.6
Mujeres	279	51	66	84	6	45	5	8	5	0	7	2	0	0	36.4
Área Rural	609	144	89	209	21	113	5	3	3	0	16	2	4	0	100.0
Hombres	302	101	2	113	8	58	4	2	0	0	10	0	4	0	70.1
Mujeres	307	43	87	96	13	55	1	1	3	0	6	2	0	0	29.9

CUADRO 4

EL SALVADOR.

POBLACIÓN TOTAL POR RELACIÓN O PARENTESCO CON EL JEFE O JEFA DEL HOGAR Y LA JEFATURA DEL HOGAR, SEGÚN DEPARTAMENTO, MUNICIPIO, ÁREA DE RESIDENCIA, Y SEXO. CENSO 2007.

DEPARTAMENTO, MUNICIPIO, ÁREA DE RESIDENCIA Y SEXO.	TOTAL	POBLACIÓN TOTAL												PERS. EN VIVIENDA COLECTIVA Y SIN VIVIENDA	JEFATURA DEL HOGAR (%)
		RELACIÓN O PARENTESCO CON EL JEFE(A) DEL HOGAR													
		JEFE(A) DEL HOGAR	ESPOSO(A) O COMPAÑERO(A)	HIJO O HIJA	YERNO O NUERA	NIETO(A) O BISNIETO (A)	HERMANO O HERMANA	SOBRINO O SOBRINA	PADRE O MADRE	SUEGRO O SUEGRA	OTROS PARIENTES	EMPLEADO(A) DOMÉSTICO(A)	OTRO NO PARIENTE		
05- Cancasque	1,751	388	254	887	14	140	13	19	10	3	20	0	3	0	100.0
Hombres	886	253	31	486	4	76	9	11	3	2	10	0	1	0	65.2
Mujeres	865	135	223	401	10	64	4	8	7	1	10	0	2	0	34.8
Área Urbana	668	147	102	322	9	56	6	13	4	1	7	0	1	0	100.0
Hombres	351	95	16	185	4	35	3	8	0	0	4	0	1	0	64.6
Mujeres	317	52	86	137	5	21	3	5	4	1	3	0	0	0	35.4
Área Rural	1,083	241	152	565	5	84	7	6	6	2	13	0	2	0	100.0
Hombres	535	158	15	301	0	41	6	3	3	2	6	0	0	0	65.6
Mujeres	548	83	137	264	5	43	1	3	3	0	7	0	2	0	34.4
06- Citalá	4,164	937	556	1,894	56	406	86	84	41	20	52	6	26	0	100.0
Hombres	1,964	643	18	951	12	219	37	45	4	4	19	0	12	0	68.6
Mujeres	2,200	294	538	943	44	187	49	39	37	16	33	6	14	0	31.4
Área Urbana	1,368	357	190	513	24	145	32	51	15	8	24	5	4	0	100.0
Hombres	621	217	13	249	6	78	17	27	2	2	9	0	1	0	60.8
Mujeres	747	140	177	264	18	67	15	24	13	6	15	5	3	0	39.2
Área Rural	2,796	580	366	1,381	32	261	54	33	26	12	28	1	22	0	100.0
Hombres	1,343	426	5	702	6	141	20	18	2	2	10	0	11	0	73.4
Mujeres	1,453	154	361	679	26	120	34	15	24	10	18	1	11	0	26.6
07- Comalapa	2,996	696	420	1,477	21	272	30	21	17	6	22	2	12	0	100.0
Hombres	1,390	471	23	697	7	142	15	13	5	1	9	0	7	0	67.7
Mujeres	1,606	225	397	780	14	130	15	8	12	5	13	2	5	0	32.3
Área Urbana	786	190	108	367	4	74	18	3	6	3	10	1	2	0	100.0
Hombres	356	132	5	160	1	40	7	3	2	1	4	0	1	0	69.5
Mujeres	430	58	103	207	3	34	11	0	4	2	6	1	1	0	30.5
Área Rural	2,210	506	312	1,110	17	198	12	18	11	3	12	1	10	0	100.0
Hombres	1,034	339	18	537	6	102	8	10	3	0	5	0	6	0	67.0
Mujeres	1,176	167	294	573	11	96	4	8	8	3	7	1	4	0	33.0
08- Concepción Quezaltepec	6,457	1,614	878	3,100	62	514	67	61	49	19	51	5	37	0	100.0
Hombres	3,049	989	104	1,538	21	278	33	30	16	7	12	0	21	0	61.3
Mujeres	3,408	625	774	1,562	41	236	34	31	33	12	39	5	16	0	38.7
Área Urbana	2,998	755	419	1,385	28	234	47	36	22	10	30	5	27	0	100.0
Hombres	1,411	470	51	673	14	127	25	18	7	2	9	0	15	0	62.3
Mujeres	1,587	285	368	712	14	107	22	18	15	8	21	5	12	0	37.7
Área Rural	3,459	859	459	1,715	34	280	20	25	27	9	21	0	10	0	100.0
Hombres	1,638	519	53	865	7	151	8	12	9	5	3	0	6	0	60.4
Mujeres	1,821	340	406	850	27	129	12	13	18	4	18	0	4	0	39.6
09- Dulce Nombre de María	5,051	1,147	668	2,327	51	522	58	93	36	28	42	2	77	0	100.0
Hombres	2,377	751	51	1,145	13	273	30	47	8	7	18	0	34	0	65.5
Mujeres	2,674	396	617	1,182	38	249	28	46	28	21	24	2	43	0	34.5
Área Urbana	2,105	548	293	851	19	239	31	45	16	13	14	1	35	0	100.0
Hombres	988	330	29	430	6	126	18	17	3	4	8	0	17	0	60.2
Mujeres	1,117	218	264	421	13	113	13	28	13	9	6	1	18	0	39.8
Área Rural	2,946	599	375	1,476	32	283	27	48	20	15	28	1	42	0	100.0
Hombres	1,389	421	22	715	7	147	12	30	5	3	10	0	17	0	70.3
Mujeres	1,557	178	353	761	25	136	15	18	15	12	18	1	25	0	29.7

EL SALVADOR.
CUADRO 4

POBLACIÓN TOTAL POR RELACIÓN O PARENTESCO CON EL JEFE O JEFA DEL HOGAR Y LA JEFATURA DEL HOGAR, SEGÚN DEPARTAMENTO, MUNICIPIO, ÁREA DE RESIDENCIA, Y SEXO. CENSO 2007.

DEPARTAMENTO, MUNICIPIO, ÁREA DE RESIDENCIA Y SEXO.	TOTAL	POBLACIÓN TOTAL												PERS. EN VIVIENDA COLECTIVA Y SIN VIVIENDA	JEFATURA DEL HOGAR (%)
		RELACIÓN O PARENTESCO CON EL JEFE(A) DEL HOGAR													
		JEFE(A) DEL HOGAR	ESPOSO(A) O COMPÑERO(A)	HIJO O HIJA	YERNO O NUERA	NIETO(A) O BISNIETO (A)	HERMANO O HERMANA	SOBRINO O SOBRINA	PADRE O MADRE	SUEGRO O SUEGRA	OTROS PARIENTES	EMPLEADO(A) DOMÉSTICO(A)	OTRO NO PARIENTE		
10- El Carrizal	2,464	565	318	1,203	20	245	27	18	24	5	25	4	10	0	100.0
Hombres	1,152	351	35	598	5	122	13	5	3	2	12	1	5	0	62.1
Mujeres	1,312	214	283	605	15	123	14	13	21	3	13	3	5	0	37.9
Área Urbana	369	93	42	170	6	42	5	3	2	0	2	1	3	0	100.0
Hombres	168	52	5	89	3	17	1	0	0	0	0	0	1	0	55.9
Mujeres	201	41	37	81	3	25	4	3	2	0	2	1	2	0	44.1
Área Rural	2,095	472	276	1,033	14	203	22	15	22	5	23	3	7	0	100.0
Hombres	984	299	30	509	2	105	12	5	3	2	12	1	4	0	63.3
Mujeres	1,111	173	246	524	12	98	10	10	19	3	11	2	3	0	36.7
11- El Paraíso	10,483	2,538	1,486	4,713	145	989	132	141	71	27	117	11	92	21	100.0
Hombres	5,072	1,672	109	2,411	59	519	77	72	17	9	56	3	50	18	65.9
Mujeres	5,411	866	1,377	2,302	86	470	55	69	54	18	61	8	42	3	34.1
Área Urbana	2,851	732	390	1,177	50	303	50	41	27	8	47	4	22	0	100.0
Hombres	1,315	433	44	586	21	153	24	16	4	1	19	0	14	0	59.2
Mujeres	1,536	299	346	591	29	150	26	25	23	7	28	4	8	0	40.8
Área Rural	7,632	1,806	1,096	3,536	95	686	82	100	44	19	70	7	70	21	100.0
Hombres	3,757	1,239	65	1,825	38	366	53	56	13	8	37	3	36	18	68.6
Mujeres	3,875	567	1,031	1,711	57	320	29	44	31	11	33	4	34	3	31.4
12- La Laguna	3,923	917	532	1,938	27	347	41	42	18	7	17	3	34	0	100.0
Hombres	1,918	584	70	1,018	12	169	21	19	4	1	6	1	13	0	63.7
Mujeres	2,005	333	462	920	15	178	20	23	14	6	11	2	21	0	36.3
Área Urbana	433	113	52	196	4	47	5	1	3	1	4	0	7	0	100.0
Hombres	189	63	5	88	1	22	4	0	1	0	2	0	3	0	55.8
Mujeres	244	50	47	108	3	25	1	1	2	1	2	0	4	0	44.2
Área Rural	3,490	804	480	1,742	23	300	36	41	15	6	13	3	27	0	100.0
Hombres	1,729	521	65	930	11	147	17	19	3	1	4	1	10	0	64.8
Mujeres	1,761	283	415	812	12	153	19	22	12	5	9	2	17	0	35.2
13- La Palma	12,235	2,663	1,523	6,199	130	1,027	172	158	103	26	127	36	71	0	100.0
Hombres	5,781	1,684	147	3,069	50	544	85	79	24	10	48	5	36	0	63.2
Mujeres	6,454	979	1,376	3,130	80	483	87	79	79	16	79	31	35	0	36.8
Área Urbana	2,918	709	358	1,338	37	276	25	56	26	8	37	16	32	0	100.0
Hombres	1,325	403	39	648	16	144	15	22	3	4	14	0	17	0	56.8
Mujeres	1,593	306	319	690	21	132	10	34	23	4	23	16	15	0	43.2
Área Rural	9,317	1,954	1,165	4,861	93	751	147	102	77	18	90	20	39	0	100.0
Hombres	4,456	1,281	108	2,421	34	400	70	57	21	6	34	5	19	0	65.6
Mujeres	4,861	673	1,057	2,440	59	351	77	45	56	12	56	15	20	0	34.4
14- La Reina	9,525	2,186	1,261	4,601	75	830	133	124	57	28	95	21	81	33	100.0
Hombres	4,503	1,419	107	2,296	23	425	51	54	24	11	44	1	32	16	64.9
Mujeres	5,022	767	1,154	2,305	52	405	82	70	33	17	51	20	49	17	35.1
Área Urbana	2,036	539	269	814	29	258	36	27	12	3	9	8	31	1	100.0
Hombres	921	336	12	392	11	132	10	7	4	3	2	0	11	1	62.3
Mujeres	1,115	203	257	422	18	126	26	20	8	0	7	8	20	0	37.7
Área Rural	7,489	1,647	992	3,787	46	572	97	97	45	25	86	13	50	32	100.0
Hombres	3,582	1,083	95	1,904	12	293	41	47	20	8	42	1	21	15	65.8
Mujeres	3,907	564	897	1,883	34	279	56	50	25	17	44	12	29	17	34.2

EL SALVADOR.
CUADRO 4

POBLACIÓN TOTAL POR RELACIÓN O PARENTESCO CON EL JEFE O JEFA DEL HOGAR Y LA JEFATURA DEL HOGAR, SEGÚN DEPARTAMENTO, MUNICIPIO, ÁREA DE RESIDENCIA, Y SEXO. CENSO 2007.

DEPARTAMENTO, MUNICIPIO, ÁREA DE RESIDENCIA Y SEXO.	TOTAL	POBLACIÓN TOTAL												JEFATURA DEL HOGAR (%)	
		RELACIÓN O PARENTESCO CON EL JEFE(A) DEL HOGAR													
		JEFE(A) DEL HOGAR	ESPOSO(A) O COMPÁÑERO(A)	HIJO O HIJA	YERNO O NUERA	NIETO(A) O BISNIETO (A)	HERMANO O HERMANA	SOBRINO O SOBRINA	PADRE O MADRE	SUEGRO O SUEGRA	OTROS PARIENTES	EMPLEADO(A) DOMÉSTICO(A)	OTRO NO PARIENTE		PERS. EN VIVIENDA COLECTIVA Y SIN VIVIENDA
15- Las Flores	1,583	374	238	734	23	140	19	21	8	3	15	0	8	0	100.0
Hombres	809	279	18	396	8	75	7	9	4	0	8	0	5	0	74.6
Mujeres	774	95	220	338	15	65	12	12	4	3	7	0	3	0	25.4
Área Urbana	585	130	82	253	14	74	11	7	3	0	6	0	5	0	100.0
Hombres	294	84	12	140	3	41	4	3	0	0	4	0	3	0	64.6
Mujeres	291	46	70	113	11	33	7	4	3	0	2	0	2	0	35.4
Área Rural	998	244	156	481	9	66	8	14	5	3	9	0	3	0	100.0
Hombres	515	195	6	256	5	34	3	6	4	0	4	0	2	0	79.9
Mujeres	483	49	150	225	4	32	5	8	1	3	5	0	1	0	20.1
16- Las Vueltas	940	232	137	444	10	64	13	10	11	4	11	0	4	0	100.0
Hombres	453	136	33	223	2	39	5	4	2	2	5	0	2	0	58.6
Mujeres	487	96	104	221	8	25	8	6	9	2	6	0	2	0	41.4
Área Urbana	301	70	41	151	1	22	2	7	1	0	5	0	1	0	100.0
Hombres	143	34	13	75	0	15	0	3	0	0	2	0	1	0	48.6
Mujeres	158	36	28	76	1	7	2	4	1	0	3	0	0	0	51.4
Área Rural	639	162	96	293	9	42	11	3	10	4	6	0	3	0	100.0
Hombres	310	102	20	148	2	24	5	1	2	2	3	0	1	0	63.0
Mujeres	329	60	76	145	7	18	6	2	8	2	3	0	2	0	37.0
17- Nombre de Jesús	4,484	961	610	2,087	83	470	62	59	29	22	50	11	38	2	100.0
Hombres	2,118	612	82	1,041	28	234	32	25	8	6	25	4	20	1	63.7
Mujeres	2,366	349	528	1,046	55	236	30	34	21	16	25	7	18	1	36.3
Área Urbana	817	193	118	370	14	70	13	7	7	3	6	1	14	1	100.0
Hombres	374	104	26	177	5	37	8	3	1	0	4	1	7	1	53.9
Mujeres	443	89	92	193	9	33	5	4	6	3	2	0	7	0	46.1
Área Rural	3,667	768	492	1,717	69	400	49	52	22	19	44	10	24	1	100.0
Hombres	1,744	508	56	864	23	197	24	22	7	6	21	3	13	0	66.1
Mujeres	1,923	260	436	853	46	203	25	30	15	13	23	7	11	1	33.9
18- Nueva Concepción	28,625	6,637	3,894	13,031	392	2,810	403	442	245	89	342	46	266	28	100.0
Hombres	13,491	4,204	373	6,491	133	1,466	210	225	64	26	139	3	142	15	63.3
Mujeres	15,134	2,433	3,521	6,540	259	1,344	193	217	181	63	203	43	124	13	36.7
Área Urbana	9,845	2,493	1,423	4,048	155	989	157	191	94	30	120	32	113	0	100.0
Hombres	4,526	1,474	186	2,013	62	499	68	89	21	7	48	2	57	0	59.1
Mujeres	5,319	1,019	1,237	2,035	93	490	89	102	73	23	72	30	56	0	40.9
Área Rural	18,780	4,144	2,471	8,983	237	1,821	246	251	151	59	222	14	153	28	100.0
Hombres	8,965	2,730	187	4,478	71	967	142	136	43	19	91	1	85	15	65.9
Mujeres	9,815	1,414	2,284	4,505	166	854	104	115	108	40	131	13	68	13	34.1
19- Nueva Trinidad	1,673	364	235	846	22	131	19	12	11	4	18	5	6	0	100.0
Hombres	858	267	17	463	5	62	15	7	4	2	8	3	5	0	73.4
Mujeres	815	97	218	383	17	69	4	5	7	2	10	2	1	0	26.6
Área Urbana	221	50	34	101	3	23	1	3	1	0	1	1	3	0	100.0
Hombres	105	34	4	46	2	13	1	2	0	0	1	0	2	0	68.0
Mujeres	116	16	30	55	1	10	0	1	1	0	0	1	1	0	32.0
Área Rural	1,452	314	201	745	19	108	18	9	10	4	17	4	3	0	100.0
Hombres	753	233	13	417	3	49	14	5	4	2	7	3	3	0	74.2
Mujeres	699	81	188	328	16	59	4	4	6	2	10	1	0	0	25.8

CUADRO 4

EL SALVADOR.

POBLACIÓN TOTAL POR RELACIÓN O PARENTESCO CON EL JEFE O JEFA DEL HOGAR Y LA JEFATURA DEL HOGAR, SEGÚN DEPARTAMENTO, MUNICIPIO, ÁREA DE RESIDENCIA, Y SEXO. CENSO 2007.

DEPARTAMENTO, MUNICIPIO, ÁREA DE RESIDENCIA Y SEXO.	TOTAL	POBLACIÓN TOTAL												PERS. EN VIVIENDA COLECTIVA Y SIN VIVIENDA	JEFATURA DEL HOGAR (%)
		RELACIÓN O PARENTESCO CON EL JEFE(A) DEL HOGAR													
		JEFE(A) DEL HOGAR	ESPOSO(A) O COMPAÑERO(A)	HIJO O HIJA	YERNO O NUERA	NIETO(A) O BISNIETO (A)	HERMANO O HERMANA	SOBRINO O SOBRINA	PADRE O MADRE	SUEGRO O SUEGRA	OTROS PARIENTES	EMPLEADO(A) DOMÉSTICO(A)	OTRO NO PARIENTE		
20- Ojos de Agua	3,667	898	509	1,744	46	298	48	19	30	8	34	0	33	0	100.0
Hombres	1,643	525	56	849	9	132	23	7	6	0	15	0	21	0	58.5
Mujeres	2,024	373	453	895	37	166	25	12	24	8	19	0	12	0	41.5
Área Urbana	800	216	114	342	13	73	7	5	8	1	12	0	9	0	100.0
Hombres	357	125	10	172	1	31	4	2	0	0	7	0	5	0	57.9
Mujeres	443	91	104	170	12	42	3	3	8	1	5	0	4	0	42.1
Área Rural	2,867	682	395	1,402	33	225	41	14	22	7	22	0	24	0	100.0
Hombres	1,286	400	46	677	8	101	19	5	6	0	8	0	16	0	58.7
Mujeres	1,581	282	349	725	25	124	22	9	16	7	14	0	8	0	41.3
21- Potonico	1,586	429	266	651	25	156	19	9	12	3	15	0	1	0	100.0
Hombres	758	289	25	338	6	76	10	7	3	1	3	0	0	0	67.4
Mujeres	828	140	241	313	19	80	9	2	9	2	12	0	1	0	32.6
Área Urbana	767	215	120	308	16	74	10	8	6	2	8	0	0	0	100.0
Hombres	362	133	14	161	4	38	5	6	1	0	0	0	0	0	61.9
Mujeres	405	82	106	147	12	36	5	2	5	2	8	0	0	0	38.1
Área Rural	819	214	146	343	9	82	9	1	6	1	7	0	1	0	100.0
Hombres	396	156	11	177	2	38	5	1	2	1	3	0	0	0	72.9
Mujeres	423	58	135	166	7	44	4	0	4	0	4	0	1	0	27.1
22- San Antonio de la Cruz	1,854	369	225	952	25	171	31	17	21	3	23	2	15	0	100.0
Hombres	914	218	50	499	9	89	21	7	6	0	8	0	7	0	59.1
Mujeres	940	151	175	453	16	82	10	10	15	3	15	2	8	0	40.9
Área Urbana	129	30	14	66	1	8	5	3	0	0	2	0	0	0	100.0
Hombres	68	8	12	38	0	5	2	1	0	0	2	0	0	0	26.7
Mujeres	61	22	2	28	1	3	3	2	0	0	0	0	0	0	73.3
Área Rural	1,725	339	211	886	24	163	26	14	21	3	21	2	15	0	100.0
Hombres	846	210	38	461	9	84	19	6	6	0	6	0	7	0	61.9
Mujeres	879	129	173	425	15	79	7	8	15	3	15	2	8	0	38.1
23- San Antonio los Rancho:	1,619	375	200	728	20	188	37	24	15	4	19	0	9	0	100.0
Hombres	792	246	8	376	5	102	23	13	2	2	10	0	5	0	65.6
Mujeres	827	129	192	352	15	86	14	11	13	2	9	0	4	0	34.4
Área Urbana	618	144	68	279	8	79	10	18	3	1	4	0	4	0	100.0
Hombres	298	90	2	140	4	39	6	11	1	1	1	0	3	0	62.5
Mujeres	320	54	66	139	4	40	4	7	2	0	3	0	1	0	37.5
Área Rural	1,001	231	132	449	12	109	27	6	12	3	15	0	5	0	100.0
Hombres	494	156	6	236	1	63	17	2	1	1	9	0	2	0	67.5
Mujeres	507	75	126	213	11	46	10	4	11	2	6	0	3	0	32.5
24- San Fernando	2,593	535	318	1,400	20	213	34	29	13	7	10	2	12	0	100.0
Hombres	1,272	360	15	729	6	113	18	17	2	3	3	0	6	0	67.3
Mujeres	1,321	175	303	671	14	100	16	12	11	4	7	2	6	0	32.7
Área Urbana	631	146	80	336	5	41	3	4	5	2	3	1	5	0	100.0
Hombres	317	100	3	180	3	20	2	2	1	1	2	0	3	0	68.5
Mujeres	314	46	77	156	2	21	1	2	4	1	1	1	2	0	31.5
Área Rural	1,962	389	238	1,064	15	172	31	25	8	5	7	1	7	0	100.0
Hombres	955	260	12	549	3	93	16	15	1	2	1	0	3	0	66.8
Mujeres	1,007	129	226	515	12	79	15	10	7	3	6	1	4	0	33.2

EL SALVADOR.
CUADRO 4

POBLACIÓN TOTAL POR RELACIÓN O PARENTESCO CON EL JEFE O JEFA DEL HOGAR Y LA JEFATURA DEL HOGAR, SEGÚN DEPARTAMENTO, MUNICIPIO, ÁREA DE RESIDENCIA, Y SEXO. CENSO 2007.

DEPARTAMENTO, MUNICIPIO, ÁREA DE RESIDENCIA Y SEXO.	TOTAL	POBLACIÓN TOTAL													JEFATURA DEL HOGAR (%)
		RELACIÓN O PARENTESCO CON EL JEFE(A) DEL HOGAR												PERS. EN VIVIENDA COLECTIVA Y SIN VIVIENDA	
		JEFE(A) DEL HOGAR	ESPOSO(A) O COMPAÑERO(A)	HIJO O HIJA	YERNO O NUERA	NIETO(A) O BISNIETO (A)	HERMANO O HERMANA	SOBRINO O SOBRINA	PADRE O MADRE	SUEGRO O SUEGRA	OTROS PARIENTES	EMPLEADO(A) DOMÉSTICO(A)	OTRO NO PARIENTE		
25- San Francisco Lempa	862	229	130	346	18	98	6	6	4	4	20	0	1	0	100.0
Hombres	426	156	5	183	8	52	3	2	1	1	14	0	1	0	68.1
Mujeres	436	73	125	163	10	46	3	4	3	3	6	0	0	0	31.9
Área Urbana	598	165	87	240	13	69	4	4	2	2	11	0	1	0	100.0
Hombres	293	108	5	128	6	34	2	2	1	0	6	0	1	0	65.5
Mujeres	305	57	82	112	7	35	2	2	1	2	5	0	0	0	34.5
Área Rural	264	64	43	106	5	29	2	2	2	2	9	0	0	0	100.0
Hombres	133	48	0	55	2	18	1	0	0	1	8	0	0	0	75.0
Mujeres	131	16	43	51	3	11	1	2	2	1	1	0	0	0	25.0
26- San Francisco Morazán	3,919	860	490	2,029	34	313	55	53	22	7	40	2	13	1	100.0
Hombres	1,987	539	65	1,103	6	168	39	26	7	2	22	2	8	0	62.7
Mujeres	1,932	321	425	926	28	145	16	27	15	5	18	0	5	1	37.3
Área Urbana	704	187	81	314	6	71	9	11	4	1	11	0	8	1	100.0
Hombres	322	117	1	145	4	33	8	4	2	0	4	0	4	0	62.6
Mujeres	382	70	80	169	2	38	1	7	2	1	7	0	4	1	37.4
Área Rural	3,215	673	409	1,715	28	242	46	42	18	6	29	2	5	0	100.0
Hombres	1,665	422	64	958	2	135	31	22	5	2	18	2	4	0	62.7
Mujeres	1,550	251	345	757	26	107	15	20	13	4	11	0	1	0	37.3
27- San Ignacio	8,611	1,842	1,062	4,172	99	873	152	140	98	15	94	26	38	0	100.0
Hombres	4,055	1,162	93	2,097	27	457	75	61	23	3	36	4	17	0	63.1
Mujeres	4,556	680	969	2,075	72	416	77	79	75	12	58	22	21	0	36.9
Área Urbana	1,233	297	161	557	8	128	13	21	10	3	19	9	7	0	100.0
Hombres	548	157	25	276	4	62	5	10	2	0	5	1	1	0	52.9
Mujeres	685	140	136	281	4	66	8	11	8	3	14	8	6	0	47.1
Área Rural	7,378	1,545	901	3,615	91	745	139	119	88	12	75	17	31	0	100.0
Hombres	3,507	1,005	68	1,821	23	395	70	51	21	3	31	3	16	0	65.0
Mujeres	3,871	540	833	1,794	68	350	69	68	67	9	44	14	15	0	35.0
28- San Isidro Labrador	2,592	580	351	1,217	31	257	41	45	15	9	35	0	11	0	100.0
Hombres	1,243	353	51	619	7	136	21	25	4	1	20	0	6	0	60.9
Mujeres	1,349	227	300	598	24	121	20	20	11	8	15	0	5	0	39.1
Área Urbana	1,134	266	165	523	11	109	20	14	8	3	12	0	3	0	100.0
Hombres	542	172	19	260	5	57	10	8	3	0	7	0	1	0	64.7
Mujeres	592	94	146	263	6	52	10	6	5	3	5	0	2	0	35.3
Área Rural	1,458	314	186	694	20	148	21	31	7	6	23	0	8	0	100.0
Hombres	701	181	32	359	2	79	11	17	1	1	13	0	5	0	57.6
Mujeres	757	133	154	335	18	69	10	14	6	5	10	0	3	0	42.4
29- San Luis del Carmen	1,173	348	179	499	10	98	12	11	2	3	9	0	2	0	100.0
Hombres	571	237	1	260	4	51	7	4	0	3	4	0	0	0	68.1
Mujeres	602	111	178	239	6	47	5	7	2	0	5	0	2	0	31.9
Área Urbana	275	92	42	99	2	25	4	5	0	1	4	0	1	0	100.0
Hombres	129	60	1	47	2	14	1	1	0	1	2	0	0	0	65.2
Mujeres	146	32	41	52	0	11	3	4	0	0	2	0	1	0	34.8
Área Rural	898	256	137	400	8	73	8	6	2	2	5	0	1	0	100.0
Hombres	442	177	0	213	2	37	6	3	0	2	2	0	0	0	69.1
Mujeres	456	79	137	187	6	36	2	3	2	0	3	0	1	0	30.9

EL SALVADOR.
CUADRO 4
POBLACIÓN TOTAL POR RELACIÓN O PARENTESCO CON EL JEFE O JEFA DEL HOGAR Y LA JEFATURA DEL HOGAR, SEGÚN DEPARTAMENTO, MUNICIPIO, ÁREA DE RESIDENCIA, Y SEXO. CENSO 2007.

DEPARTAMENTO, MUNICIPIO, ÁREA DE RESIDENCIA Y SEXO.	TOTAL	POBLACIÓN TOTAL												PERS. EN VIVIENDA COLECTIVA Y SIN VIVIENDA	JEFATURA DEL HOGAR (%)
		RELACIÓN O PARENTESCO CON EL JEFE(A) DEL HOGAR													
		JEFE(A) DEL HOGAR	ESPOSO(A) O COMPÁÑERO(A)	HIJO O HIJA	YERNO O NUERA	NIETO(A) O BISNIETO (A)	HERMANO O HERMANA	SOBRINO O SOBRINA	PADRE O MADRE	SUEGRO O SUEGRA	OTROS PARIENTES	EMPLEADO(A) DOMÉSTICO(A)	OTRO NO PARIENTE		
30- San Miguel de Mercedes	2,487	587	354	1,067	47	278	29	50	25	4	28	3	15	0	100.0
Hombres	1,236	432	24	535	16	153	15	28	8	0	10	2	13	0	73.6
Mujeres	1,251	155	330	532	31	125	14	22	17	4	18	1	2	0	26.4
Área Urbana	1,027	243	135	410	23	136	16	29	11	1	15	0	8	0	100.0
Hombres	484	169	9	180	11	77	8	15	4	0	5	0	6	0	69.5
Mujeres	543	74	126	230	12	59	8	14	7	1	10	0	2	0	30.5
Área Rural	1,460	344	219	657	24	142	13	21	14	3	13	3	7	0	100.0
Hombres	752	263	15	355	5	76	7	13	4	0	5	2	7	0	76.5
Mujeres	708	81	204	302	19	66	6	8	10	3	8	1	0	0	23.5
31- San Rafael	4,264	1,052	613	1,945	48	354	62	52	38	9	50	9	32	0	100.0
Hombres	1,996	657	81	950	15	181	27	28	12	3	22	2	18	0	62.5
Mujeres	2,268	395	532	995	33	173	35	24	26	6	28	7	14	0	37.5
Área Urbana	1,666	423	219	765	21	149	25	16	9	2	14	2	21	0	100.0
Hombres	787	254	22	386	10	74	8	9	6	1	7	0	10	0	60.0
Mujeres	879	169	197	379	11	75	17	7	3	1	7	2	11	0	40.0
Área Rural	2,598	629	394	1,180	27	205	37	36	29	7	36	7	11	0	100.0
Hombres	1,209	403	59	564	5	107	19	19	6	2	15	2	8	0	64.1
Mujeres	1,389	226	335	616	22	98	18	17	23	5	21	5	3	0	35.9
32- Santa Rita	5,985	1,511	911	2,647	64	576	73	76	37	10	60	0	19	1	100.0
Hombres	2,881	990	91	1,342	26	297	35	40	15	3	28	0	13	1	65.5
Mujeres	3,104	521	820	1,305	38	279	38	36	22	7	32	0	6	0	34.5
Área Urbana	400	118	67	139	4	44	8	8	2	0	7	0	2	1	100.0
Hombres	177	79	2	54	3	24	4	5	0	0	3	0	2	1	66.9
Mujeres	223	39	65	85	1	20	4	3	2	0	4	0	0	0	33.1
Área Rural	5,585	1,393	844	2,508	60	532	65	68	35	10	53	0	17	0	100.0
Hombres	2,704	911	89	1,288	23	273	31	35	15	3	25	0	11	0	65.4
Mujeres	2,881	482	755	1,220	37	259	34	33	20	7	28	0	6	0	34.6
33- Tejutla	13,608	3,210	1,946	6,138	160	1,271	222	165	111	31	198	21	135	0	100.0
Hombres	6,565	2,145	185	3,158	50	636	115	72	35	7	84	9	69	0	66.8
Mujeres	7,043	1,065	1,761	2,980	110	635	107	93	76	24	114	12	66	0	33.2
Área Urbana	5,429	1,307	750	2,332	71	592	76	72	41	15	99	9	65	0	100.0
Hombres	2,559	830	80	1,147	23	307	49	28	13	5	39	5	33	0	63.5
Mujeres	2,870	477	670	1,185	48	285	27	44	28	10	60	4	32	0	36.5
Área Urbana	8,179	1,903	1,196	3,806	89	679	146	93	70	16	99	12	70	0	100.0
Hombres	4,006	1,315	105	2,011	27	329	66	44	22	2	45	4	36	0	69.1
Mujeres	4,173	588	1,091	1,795	62	350	80	49	48	14	54	8	34	0	30.9
05 - LA LIBERTAD	660,652	162,129	102,260	285,448	8,202	52,341	9,864	9,415	8,686	3,026	8,717	3,091	6,035	1,438	100.0
Hombres	314,066	109,212	10,175	145,120	3,289	27,127	4,768	4,755	1,795	643	3,561	167	2,849	605	67.4
Mujeres	346,586	52,917	92,085	140,328	4,913	25,214	5,096	4,660	6,891	2,383	5,156	2,924	3,186	833	32.6
Área Urbana	463,215	118,714	73,565	192,323	5,667	34,195	7,492	7,075	6,750	2,445	6,488	2,771	4,483	1,247	100.0
Hombres	216,333	78,325	7,487	96,722	2,357	17,542	3,486	3,484	1,292	468	2,499	121	2,029	521	66.0
Mujeres	246,882	40,389	66,078	95,601	3,310	16,653	4,006	3,591	5,458	1,977	3,989	2,650	2,454	726	34.0
Área Rural	197,437	43,415	28,695	93,125	2,535	18,146	2,372	2,340	1,936	581	2,229	320	1,552	191	100.0
Hombres	97,733	30,887	2,688	48,398	932	9,585	1,282	1,271	503	175	1,062	46	820	84	71.1
Mujeres	99,704	12,528	26,007	44,727	1,603	8,561	1,090	1,069	1,433	406	1,167	274	732	107	28.9

EL SALVADOR.
CUADRO 4

POBLACIÓN TOTAL POR RELACIÓN O PARENTESCO CON EL JEFE O JEFA DEL HOGAR Y LA JEFATURA DEL HOGAR, SEGÚN DEPARTAMENTO, MUNICIPIO, ÁREA DE RESIDENCIA, Y SEXO. CENSO 2007.

DEPARTAMENTO, MUNICIPIO, ÁREA DE RESIDENCIA Y SEXO.	TOTAL	POBLACIÓN TOTAL												PERS. EN VIVIENDA COLECTIVA Y SIN VIVIENDA	JEFATURA DEL HOGAR (%)
		RELACIÓN O PARENTESCO CON EL JEFE(A) DEL HOGAR													
		JEFE(A) DEL HOGAR	ESPOSO(A) O COMPÑERO(A)	HIJO O HIJA	YERNO O NUERA	NIETO(A) O BISNIETO (A)	HERMANO O HERMANA	SOBRINO O SOBRINA	PADRE O MADRE	SUEGRO O SUEGRA	OTROS PARIENTES	EMPLEADO(A) DOMÉSTICO(A)	OTRO NO PARIENTE		
01- Santa Tecla	121,908	31,855	19,579	49,895	1,219	6,793	2,247	1,919	1,897	827	1,972	1,684	1,262	759	100.0
Hombres	55,780	21,206	1,734	25,119	515	3,469	950	915	308	133	642	61	497	231	66.6
Mujeres	66,128	10,649	17,845	24,776	704	3,324	1,297	1,004	1,589	694	1,330	1,623	765	528	33.4
Área Urbana	108,840	28,951	17,628	43,687	1,056	5,877	2,094	1,789	1,777	763	1,755	1,529	1,182	752	100.0
Hombres	49,315	19,051	1,565	21,858	447	3,015	867	853	274	111	539	48	457	230	65.8
Mujeres	59,525	9,900	16,063	21,829	609	2,862	1,227	936	1,503	652	1,216	1,481	725	522	34.2
Área Rural	13,068	2,904	1,951	6,208	163	916	153	130	120	64	217	155	80	7	100.0
Hombres	6,465	2,155	169	3,261	68	454	83	62	34	22	103	13	40	1	74.2
Mujeres	6,603	749	1,782	2,947	95	462	70	68	86	42	114	142	40	6	25.8
02- Antiguo Cuscatlán	33,698	9,269	5,913	13,447	286	1,458	487	332	480	225	397	891	375	138	100.0
Hombres	15,276	6,478	385	6,687	132	743	205	146	76	38	129	44	160	53	69.9
Mujeres	18,422	2,791	5,528	6,760	154	715	282	186	404	187	268	847	215	85	30.1
Área Urbana	33,698	9,269	5,913	13,447	286	1,458	487	332	480	225	397	891	375	138	100.0
Hombres	15,276	6,478	385	6,687	132	743	205	146	76	38	129	44	160	53	69.9
Mujeres	18,422	2,791	5,528	6,760	154	715	282	186	404	187	268	847	215	85	30.1
03- Ciudad Arce	60,314	14,548	9,120	26,297	897	5,642	773	951	657	224	753	27	425	0	100.0
Hombres	29,073	9,541	1,150	13,493	374	2,891	392	469	148	58	336	11	210	0	65.6
Mujeres	31,241	5,007	7,970	12,804	523	2,751	381	482	509	166	417	16	215	0	34.4
Área Urbana	41,483	10,248	6,332	17,567	616	3,947	564	689	479	168	549	22	302	0	100.0
Hombres	19,819	6,495	907	9,006	265	2,004	287	335	96	43	233	7	141	0	63.4
Mujeres	21,664	3,753	5,425	8,561	351	1,943	277	354	383	125	316	15	161	0	36.6
Área Rural	18,831	4,300	2,788	8,730	281	1,695	209	262	178	56	204	5	123	0	100.0
Hombres	9,254	3,046	243	4,487	109	887	105	134	52	15	103	4	69	0	70.8
Mujeres	9,577	1,254	2,545	4,243	172	808	104	128	126	41	101	1	54	0	29.2
04- Colón	96,989	24,607	15,678	40,669	1,137	6,952	1,723	1,632	1,616	512	1,383	103	911	66	100.0
Hombres	45,781	16,677	1,474	20,537	462	3,533	800	832	311	102	576	12	425	40	67.8
Mujeres	51,208	7,930	14,204	20,132	675	3,419	923	800	1,305	410	807	91	486	26	32.2
Área Urbana	91,212	23,274	14,785	38,154	1,059	6,407	1,649	1,532	1,534	498	1,323	97	834	66	100.0
Hombres	42,915	15,718	1,383	19,235	435	3,244	755	779	289	98	551	8	380	40	67.5
Mujeres	48,297	7,556	13,402	18,919	624	3,163	894	753	1,245	400	772	89	454	26	32.5
Área Rural	5,777	1,333	893	2,515	78	545	74	100	82	14	60	6	77	0	100.0
Hombres	2,866	959	91	1,302	27	289	45	53	22	4	25	4	45	0	71.9
Mujeres	2,911	374	802	1,213	51	256	29	47	60	10	35	2	32	0	28.1
05- Comasagua	11,870	2,605	1,739	5,375	120	1,212	124	123	108	37	199	3	225	0	100.0
Hombres	5,966	1,797	230	2,809	52	661	76	76	25	11	97	1	131	0	69.0
Mujeres	5,904	808	1,509	2,566	68	551	48	47	83	26	102	2	94	0	31.0
Área Urbana	2,872	680	424	1,250	27	273	37	44	28	17	38	2	52	0	100.0
Hombres	1,365	464	29	609	15	144	23	26	7	4	15	0	29	0	68.2
Mujeres	1,507	216	395	641	12	129	14	18	21	13	23	2	23	0	31.8
Área Rural	8,998	1,925	1,315	4,125	93	939	87	79	80	20	161	1	173	0	100.0
Hombres	4,601	1,333	201	2,200	37	517	53	50	18	7	82	1	102	0	69.2
Mujeres	4,397	592	1,114	1,925	56	422	34	29	62	13	79	0	71	0	30.8

EL SALVADOR.

CUADRO 4

POBLACIÓN TOTAL POR RELACIÓN O PARENTESCO CON EL JEFE O JEFA DEL HOGAR Y LA JEFATURA DEL HOGAR, SEGÚN DEPARTAMENTO, MUNICIPIO, ÁREA DE RESIDENCIA, Y SEXO. CENSO 2007.

DEPARTAMENTO, MUNICIPIO, ÁREA DE RESIDENCIA Y SEXO.	TOTAL	POBLACIÓN TOTAL												PERS. EN VIVIENDA COLECTIVA Y SIN VIVIENDA	JEFATURA DEL HOGAR (%)
		RELACIÓN O PARENTESCO CON EL JEFE(A) DEL HOGAR													
		JEFE(A) DEL HOGAR	ESPOSO(A) O COMPÑERO(A)	HIJO O HIJA	YERNO O NUERA	NIETO(A) O BISNIETO (A)	HERMANO O HERMANA	SOBRINO O SOBRINA	PADRE O MADRE	SUEGRO O SUEGRA	OTROS PARIENTES	EMPLEADO(A) DOMÉSTICO(A)	OTRO NO PARIENTE		
06- Chiltiupán	10,897	2,172	1,471	5,441	127	1,087	114	133	92	25	112	0	118	5	100.0
Hombres	5,484	1,603	111	2,861	41	572	72	78	17	8	54	0	67	0	73.8
Mujeres	5,413	569	1,360	2,580	86	515	42	55	75	17	58	0	51	5	26.2
Área Urbana	777	181	107	352	13	68	1	10	9	2	1	0	28	5	100.0
Hombres	359	126	7	171	6	29	0	2	1	1	0	0	16	0	69.6
Mujeres	418	55	100	181	7	39	1	8	8	1	1	0	12	5	30.4
Área Rural	10,120	1,991	1,364	5,089	114	1,019	113	123	83	23	111	0	90	0	100.0
Hombres	5,125	1,477	104	2,690	35	543	72	76	16	7	54	0	51	0	74.2
Mujeres	4,995	514	1,260	2,399	79	476	41	47	67	16	57	0	39	0	25.8
07- Huizúcar	14,465	3,177	2,072	6,992	183	1,433	120	142	124	35	127	2	53	5	100.0
Hombres	7,028	2,213	160	3,591	64	753	67	57	26	10	60	1	26	0	69.7
Mujeres	7,437	964	1,912	3,401	119	680	53	85	98	25	67	1	27	5	30.3
Área Urbana	4,841	1,137	719	2,193	65	477	48	77	44	13	45	0	18	5	100.0
Hombres	2,309	724	91	1,118	26	244	32	28	13	2	19	0	12	0	63.7
Mujeres	2,532	413	628	1,075	39	233	16	49	31	11	26	0	6	5	36.3
Área Rural	9,624	2,040	1,353	4,799	118	956	72	65	80	22	82	2	35	0	100.0
Hombres	4,719	1,489	69	2,473	38	509	35	29	13	8	41	1	14	0	73.0
Mujeres	4,905	551	1,284	2,326	80	447	37	36	67	14	41	1	21	0	27.0
08- Jayaque	11,058	2,642	1,676	4,700	145	949	260	206	207	48	146	6	73	0	100.0
Hombres	5,409	1,936	117	2,406	52	499	144	100	46	14	63	0	32	0	73.3
Mujeres	5,649	706	1,559	2,294	93	450	116	106	161	34	83	6	41	0	26.7
Área Urbana	6,894	1,683	1,040	2,842	92	664	135	140	130	27	82	6	53	0	100.0
Hombres	3,325	1,179	87	1,428	34	357	74	65	32	8	36	0	25	0	70.1
Mujeres	3,569	504	953	1,414	58	307	61	75	98	19	46	6	28	0	29.9
Área Rural	4,164	959	636	1,858	53	285	125	66	77	21	64	0	20	0	100.0
Hombres	2,084	757	30	978	18	142	70	35	14	6	27	0	7	0	78.9
Mujeres	2,080	202	606	880	35	143	55	31	63	15	37	0	13	0	21.1
09- Jicalapa	5,116	1,068	730	2,582	61	465	49	57	44	9	23	0	28	0	100.0
Hombres	2,543	784	46	1,343	22	239	27	38	15	4	12	0	13	0	73.4
Mujeres	2,573	284	684	1,239	39	226	22	19	29	5	11	0	15	0	26.6
Área Urbana	420	81	65	204	10	53	1	2	1	2	0	0	1	0	100.0
Hombres	213	71	2	104	3	29	1	2	0	0	0	0	1	0	87.7
Mujeres	207	10	63	100	7	24	0	0	1	2	0	0	0	0	12.3
Área Rural	4,696	987	665	2,378	51	412	48	55	43	7	23	0	27	0	100.0
Hombres	2,330	713	44	1,239	19	210	26	36	15	4	12	0	12	0	72.2
Mujeres	2,366	274	621	1,139	32	202	22	19	28	3	11	0	15	0	27.8
10- La Libertad	35,997	8,389	5,390	16,049	540	3,265	472	513	386	122	420	33	357	61	100.0
Hombres	17,399	5,539	655	8,281	202	1,689	248	252	95	32	178	6	195	27	66.0
Mujeres	18,598	2,850	4,735	7,768	338	1,576	224	261	291	90	242	27	162	34	34.0
Área Urbana	23,103	5,573	3,456	9,838	374	2,264	333	326	264	83	300	27	245	20	100.0
Hombres	11,047	3,522	491	5,030	147	1,154	181	160	64	20	132	3	132	11	63.2
Mujeres	12,056	2,051	2,965	4,808	227	1,110	152	166	200	63	168	24	113	9	36.8
Área Rural	12,894	2,816	1,934	6,211	166	1,001	139	187	122	39	120	6	112	41	100.0
Hombres	6,352	2,017	164	3,251	55	535	67	92	31	12	46	3	63	16	71.6
Mujeres	6,542	799	1,770	2,960	111	466	72	95	91	27	74	3	49	25	28.4

EL SALVADOR.

CUADRO 4

POBLACIÓN TOTAL POR RELACIÓN O PARENTESCO CON EL JEFE O JEFA DEL HOGAR Y LA JEFATURA DEL HOGAR, SEGÚN DEPARTAMENTO, MUNICIPIO, ÁREA DE RESIDENCIA, Y SEXO. CENSO 2007.

DEPARTAMENTO, MUNICIPIO, ÁREA DE RESIDENCIA Y SEXO.	TOTAL	POBLACIÓN TOTAL												PERS. EN VIVIENDA COLECTIVA Y SIN VIVIENDA	JEFATURA DEL HOGAR (%)
		RELACIÓN O PARENTESCO CON EL JEFE(A) DEL HOGAR													
		JEFE(A) DEL HOGAR	ESPOSO(A) O COMPÁÑERO(A)	HIJO O HIJA	YERNO O NUERA	NIETO(A) O BISNIETO (A)	HERMANO O HERMANA	SOBRINO O SOBRINA	PADRE O MADRE	SUEGRO O SUEGRA	OTROS PARIENTES	EMPLEADO(A) DOMÉSTICO(A)	OTRO NO PARIENTE		
11- Nuevo Cuscatlán	6,897	1,522	950	2,893	142	725	121	142	122	33	113	66	68	0	100.0
Hombres	3,280	909	183	1,481	58	372	54	86	34	10	54	6	33	0	59.7
Mujeres	3,617	613	767	1,412	84	353	67	56	88	23	59	60	35	0	40.3
Área Urbana	4,075	899	552	1,692	90	423	74	103	81	26	86	2	47	0	100.0
Hombres	1,922	507	120	857	33	212	34	61	26	8	40	0	24	0	56.4
Mujeres	2,153	392	432	835	57	211	40	42	55	18	46	2	23	0	43.6
Área Rural	2,822	623	398	1,201	52	302	47	39	41	7	27	64	21	0	100.0
Hombres	1,358	402	63	624	25	160	20	25	8	2	14	6	9	0	64.5
Mujeres	1,464	221	335	577	27	142	27	14	33	5	13	58	12	0	35.5
12- Opico	74,280	17,880	11,350	32,718	1,007	6,212	1,052	1,082	909	279	947	101	601	142	100.0
Hombres	35,550	12,159	1,044	16,535	412	3,252	534	560	216	62	399	11	293	73	68.0
Mujeres	38,730	5,721	10,306	16,183	595	2,960	518	522	693	217	548	90	308	69	32.0
Área Urbana	44,986	11,373	7,083	19,197	603	3,534	626	687	600	184	609	74	406	10	100.0
Hombres	21,113	7,487	711	9,565	253	1,837	297	343	132	38	241	6	197	6	65.8
Mujeres	23,873	3,886	6,372	9,632	350	1,697	329	344	468	146	368	68	209	4	34.2
Área Rural	29,294	6,507	4,267	13,521	404	2,678	426	395	309	95	338	27	195	132	100.0
Hombres	14,437	4,672	333	6,970	159	1,415	237	217	84	24	158	5	96	67	71.8
Mujeres	14,857	1,835	3,934	6,551	245	1,263	189	178	225	71	180	22	99	65	28.2
13- Quezaltepeque	52,643	13,373	8,053	21,683	766	4,814	832	736	712	254	766	25	500	129	100.0
Hombres	24,915	8,670	922	10,825	293	2,514	399	374	132	67	343	2	245	129	64.8
Mujeres	27,728	4,703	7,131	10,858	473	2,300	433	362	580	187	423	23	255	0	35.2
Área Urbana	36,162	9,613	5,640	14,355	519	3,194	609	527	549	193	487	24	323	129	100.0
Hombres	16,786	6,087	661	7,037	190	1,631	294	266	88	48	204	2	149	129	63.3
Mujeres	19,376	3,526	4,979	7,318	329	1,563	315	261	461	145	283	22	174	0	36.7
Área Rural	16,481	3,760	2,413	7,328	247	1,620	223	209	163	61	279	1	177	0	100.0
Hombres	8,129	2,583	261	3,788	103	883	105	108	44	19	139	0	96	0	68.7
Mujeres	8,352	1,177	2,152	3,540	144	737	118	101	119	42	140	1	81	0	31.3
14- Sacacoyo	12,299	3,108	1,918	5,217	164	1,104	174	168	138	47	144	6	111	0	100.0
Hombres	5,974	2,085	199	2,637	81	606	102	93	37	14	60	0	60	0	67.1
Mujeres	6,325	1,023	1,719	2,580	83	498	72	75	101	33	84	6	51	0	32.9
Área Urbana	9,872	2,528	1,538	4,193	122	842	139	143	106	40	122	6	93	0	100.0
Hombres	4,753	1,677	160	2,107	62	453	80	76	30	9	50	0	49	0	66.3
Mujeres	5,119	851	1,378	2,086	60	389	59	67	76	31	72	6	44	0	33.7
Área Rural	2,427	580	380	1,024	42	262	35	25	32	7	22	0	18	0	100.0
Hombres	1,221	408	39	530	19	153	22	17	7	5	10	0	11	0	70.3
Mujeres	1,206	172	341	494	23	109	13	8	25	2	12	0	7	0	29.7
15- San José Villanueva	13,576	3,242	2,177	6,125	162	1,035	151	159	169	56	128	42	126	4	100.0
Hombres	6,583	2,242	243	3,163	60	525	76	90	49	12	55	3	64	1	69.2
Mujeres	6,993	1,000	1,934	2,962	102	510	75	69	120	44	73	39	62	3	30.8
Área Urbana	10,737	2,601	1,693	4,780	132	852	118	122	142	42	108	27	116	4	100.0
Hombres	5,159	1,757	192	2,450	51	421	60	68	43	10	50	0	56	1	67.6
Mujeres	5,578	844	1,501	2,330	81	431	58	54	99	32	58	27	60	3	32.4
Área Rural	2,839	641	484	1,345	30	183	33	37	27	14	20	15	10	0	100.0
Hombres	1,424	485	51	713	9	104	16	22	6	2	5	3	8	0	75.7
Mujeres	1,415	156	433	632	21	79	17	15	21	12	15	12	2	0	24.3

EL SALVADOR.

CUADRO 4

POBLACIÓN TOTAL POR RELACIÓN O PARENTESCO CON EL JEFE O JEFA DEL HOGAR Y LA JEFATURA DEL HOGAR, SEGÚN DEPARTAMENTO, MUNICIPIO, ÁREA DE RESIDENCIA, Y SEXO. CENSO 2007.

DEPARTAMENTO, MUNICIPIO, ÁREA DE RESIDENCIA Y SEXO.	TOTAL	POBLACIÓN TOTAL												PERS. EN VIVIENDA COLECTIVA Y SIN VIVIENDA	JEFATURA DEL HOGAR (%)
		RELACIÓN O PARENTESCO CON EL JEFE(A) DEL HOGAR													
		JEFE(A) DEL HOGAR	ESPOSO(A) O COMPAÑERO(A)	HIJO O HIJA	YERNO O NUERA	NIETO(A) O BISNIETO (A)	HERMANO O HERMANA	SOBRINO O SOBRINA	PADRE O MADRE	SUEGRO O SUEGRA	OTROS PARIENTES	EMPLEADO(A) DOMÉSTICO(A)	OTRO NO PARIENTE		
16- San Matías	7,314	1,737	1,074	3,244	98	776	103	94	70	18	63	2	35	0	100.0
Hombres	3,569	1,161	120	1,695	30	393	52	44	20	4	34	0	16	0	66.8
Mujeres	3,745	576	954	1,549	68	383	51	50	50	14	29	2	19	0	33.2
Área Urbana	1,167	318	164	435	16	148	22	28	11	1	12	1	11	0	100.0
Hombres	547	179	20	230	7	77	9	10	1	0	8	0	6	0	56.3
Mujeres	620	139	144	205	9	71	13	18	10	1	4	1	5	0	43.7
Área Rural	6,147	1,419	910	2,809	82	628	81	66	59	17	51	1	24	0	100.0
Hombres	3,022	982	100	1,465	23	316	43	34	19	4	26	0	10	0	69.2
Mujeres	3,125	437	810	1,344	59	312	38	32	40	13	25	1	14	0	30.8
17- San Pablo Tacachico	20,366	4,584	2,820	9,605	276	2,068	237	224	149	44	166	11	171	11	100.0
Hombres	9,928	3,064	249	4,976	89	1,062	137	124	43	15	75	3	91	0	66.8
Mujeres	10,438	1,520	2,571	4,629	187	1,006	100	100	106	29	91	8	80	11	33.2
Área Urbana	5,619	1,414	809	2,365	88	579	82	76	44	13	77	4	68	0	100.0
Hombres	2,685	864	118	1,206	34	289	46	39	11	2	31	2	43	0	61.1
Mujeres	2,934	550	691	1,159	54	290	36	37	33	11	46	2	25	0	38.9
Área Rural	14,747	3,170	2,011	7,240	188	1,489	155	148	105	31	89	7	103	11	100.0
Hombres	7,243	2,200	131	3,770	55	773	91	85	32	13	44	1	48	0	69.4
Mujeres	7,504	970	1,880	3,470	133	716	64	63	73	18	45	6	55	11	30.6
18- Talnique	8,254	2,022	1,340	3,638	73	718	84	61	92	26	72	0	126	2	100.0
Hombres	4,068	1,459	91	1,887	31	381	54	34	32	5	30	0	62	2	72.2
Mujeres	4,186	563	1,249	1,751	42	337	30	27	60	21	42	0	64	0	27.8
Área Urbana	4,889	1,211	788	2,154	42	390	55	36	64	19	49	0	79	2	100.0
Hombres	2,386	860	50	1,110	17	212	34	18	22	4	22	0	35	2	71.0
Mujeres	2,503	351	738	1,044	25	178	21	18	42	15	27	0	44	0	29.0
Área Rural	3,365	811	552	1,484	31	328	29	25	28	7	23	0	47	0	100.0
Hombres	1,682	599	41	777	14	169	20	16	10	1	8	0	27	0	73.9
Mujeres	1,683	212	511	707	17	159	9	9	18	6	15	0	20	0	26.1
19- Tamanique	13,544	2,922	1,859	6,483	159	1,344	143	178	124	31	119	8	67	107	100.0
Hombres	6,725	1,930	244	3,410	49	724	77	103	38	9	57	0	36	48	66.1
Mujeres	6,819	992	1,615	3,073	110	620	66	75	86	22	62	8	31	59	33.9
Área Urbana	3,957	914	543	1,745	49	374	48	74	35	9	45	5	9	107	100.0
Hombres	1,960	566	77	928	16	204	29	52	10	2	22	0	6	48	61.9
Mujeres	1,997	348	466	817	33	170	19	22	25	7	23	5	3	59	38.1
Área Rural	9,587	2,008	1,316	4,738	110	970	95	104	89	22	74	3	58	0	100.0
Hombres	4,765	1,364	167	2,482	33	520	48	51	28	7	35	0	30	0	67.9
Mujeres	4,822	644	1,149	2,256	77	450	47	53	61	15	39	3	28	0	32.1
20- Teotepeque	12,320	2,597	1,672	6,195	114	1,097	136	148	110	18	134	6	93	0	100.0
Hombres	6,066	1,649	315	3,166	41	569	70	85	38	5	81	3	44	0	63.5
Mujeres	6,254	948	1,357	3,029	73	528	66	63	72	13	53	3	49	0	36.5
Área Urbana	1,283	295	154	565	19	147	25	19	19	0	20	0	20	0	100.0
Hombres	630	129	62	296	8	79	14	9	8	0	14	0	11	0	43.7
Mujeres	653	166	92	269	11	68	11	10	11	0	6	0	9	0	56.3
Área Rural	11,037	2,302	1,518	5,630	95	950	111	129	91	18	114	6	73	0	100.0
Hombres	5,436	1,520	253	2,870	33	490	56	76	30	5	67	3	33	0	66.0
Mujeres	5,601	782	1,265	2,760	62	460	55	53	61	13	47	3	40	0	34.0

EL SALVADOR.
CUADRO 4

POBLACIÓN TOTAL POR RELACIÓN O PARENTESCO CON EL JEFE O JEFA DEL HOGAR Y LA JEFATURA DEL HOGAR, SEGÚN DEPARTAMENTO, MUNICIPIO, ÁREA DE RESIDENCIA, Y SEXO. CENSO 2007.

DEPARTAMENTO, MUNICIPIO, ÁREA DE RESIDENCIA Y SEXO.	TOTAL	POBLACIÓN TOTAL												PERS. EN VIVIENDA COLECTIVA Y SIN VIVIENDA	JEFATURA DEL HOGAR (%)
		RELACIÓN O PARENTESCO CON EL JEFE(A) DEL HOGAR													
		JEFE(A) DEL HOGAR	ESPOSO(A) O COMPANERO(A)	HIJO O HIJA	YERNO O NUERA	NIETO(A) O BISNIETO (A)	HERMANO O HERMANA	SOBRINO O SOBRINA	PADRE O MADRE	SUEGRO O SUEGRA	OTROS PARIENTES	EMPLEADO(A) DOMÉSTICO(A)	OTRO NO PARIENTE		
21- Tepecoyo	14,322	3,228	2,127	6,551	201	1,329	161	132	171	50	264	3	103	2	100.0
Hombres	6,985	2,266	207	3,363	84	704	80	69	32	12	115	0	52	1	70.2
Mujeres	7,337	962	1,920	3,188	117	625	81	63	139	38	149	3	51	1	29.8
Área Urbana	8,293	1,894	1,254	3,702	138	765	98	84	92	36	167	2	59	2	100.0
Hombres	3,973	1,265	148	1,876	64	398	46	40	21	10	77	0	27	1	66.8
Mujeres	4,320	629	1,106	1,826	74	367	52	44	71	26	90	2	32	1	33.2
Área Rural	6,029	1,334	873	2,849	63	564	63	48	79	14	97	1	44	0	100.0
Hombres	3,012	1,001	59	1,487	20	306	34	29	11	2	38	0	25	0	75.0
Mujeres	3,017	333	814	1,362	43	258	29	19	68	12	59	1	19	0	25.0
22- Zaragoza	22,525	5,582	3,552	9,649	325	1,863	301	283	309	106	269	72	207	7	100.0
Hombres	10,684	3,844	296	4,855	145	976	152	130	57	18	111	3	97	0	68.9
Mujeres	11,841	1,738	3,256	4,794	180	887	149	153	252	88	158	69	110	7	31.1
Área Urbana	18,035	4,577	2,878	7,606	251	1,459	247	235	261	84	216	52	162	7	100.0
Hombres	8,476	3,119	221	3,814	112	766	118	106	48	12	86	1	73	0	68.1
Mujeres	9,559	1,458	2,657	3,792	139	693	129	129	213	72	130	51	89	7	31.9
Área Rural	4,490	1,005	674	2,043	74	404	54	48	48	22	53	20	45	0	100.0
Hombres	2,208	725	75	1,041	33	210	34	24	9	6	25	2	24	0	72.1
Mujeres	2,282	280	599	1,002	41	194	20	24	39	16	28	18	21	0	27.9
06 - SAN SALVADOR	1,567,156	410,096	242,222	644,900	20,581	115,616	27,631	25,811	25,134	8,014	23,008	6,918	13,105	4,120	100.0
Hombres	728,797	261,778	26,088	324,006	8,682	59,376	12,363	12,612	4,463	1,432	8,876	297	5,585	3,239	63.8
Mujeres	838,359	148,318	216,134	320,894	11,899	56,240	15,268	13,199	20,671	6,582	14,132	6,621	7,520	881	36.2
Área Urbana	1,462,999	386,946	226,896	594,594	19,147	106,700	26,477	24,729	24,051	7,740	22,087	6,888	12,624	4,120	100.0
Hombres	677,705	245,383	24,700	298,048	8,133	54,706	11,786	12,032	4,205	1,358	8,486	290	5,339	3,239	63.4
Mujeres	785,294	141,563	202,196	296,546	11,014	51,994	14,691	12,697	19,846	6,382	13,601	6,598	7,285	881	36.6
Área Rural	104,157	23,150	15,326	50,306	1,434	8,916	1,154	1,082	1,083	274	921	30	481	0	100.0
Hombres	51,092	16,395	1,388	25,958	549	4,670	577	580	258	74	390	7	246	0	70.8
Mujeres	53,065	6,755	13,938	24,348	885	4,246	577	502	825	200	531	23	235	0	29.2
01- San Salvador	316,090	87,186	48,411	120,850	4,099	21,891	6,048	5,473	5,445	1,901	5,308	4,730	3,660	1,088	100.0
Hombres	144,217	54,777	4,880	60,804	1,802	11,307	2,615	2,624	902	307	1,947	196	1,515	541	62.8
Mujeres	171,873	32,409	43,531	60,046	2,297	10,584	3,433	2,849	4,543	1,594	3,361	4,534	2,145	547	37.2
Área Urbana	316,090	87,186	48,411	120,850	4,099	21,891	6,048	5,473	5,445	1,901	5,308	4,730	3,660	1,088	100.0
Hombres	144,217	54,777	4,880	60,804	1,802	11,307	2,615	2,624	902	307	1,947	196	1,515	541	62.8
Mujeres	171,873	32,409	43,531	60,046	2,297	10,584	3,433	2,849	4,543	1,594	3,361	4,534	2,145	547	37.2
02- Aguilares	21,267	5,116	2,979	8,974	348	2,296	311	387	261	67	295	25	183	25	100.0
Hombres	9,844	3,012	439	4,448	120	1,173	150	188	60	19	123	5	82	25	58.9
Mujeres	11,423	2,104	2,540	4,526	228	1,123	161	199	201	48	172	20	101	0	41.1
Área Urbana	19,134	4,643	2,672	8,023	319	2,065	267	353	231	65	273	22	176	25	100.0
Hombres	8,760	2,682	413	3,933	104	1,047	122	170	55	17	112	4	76	25	57.8
Mujeres	10,374	1,961	2,259	4,090	215	1,018	145	183	176	48	161	18	100	0	42.2
Área Rural	2,133	473	307	951	29	231	44	34	30	2	22	3	7	0	100.0
Hombres	1,084	330	26	515	16	126	28	18	5	2	11	1	6	0	69.8
Mujeres	1,049	143	281	436	13	105	16	16	25	0	11	2	1	0	30.2

EL SALVADOR.

CUADRO 4

POBLACIÓN TOTAL POR RELACIÓN O PARENTESCO CON EL JEFE O JEFA DEL HOGAR Y LA JEFATURA DEL HOGAR, SEGÚN DEPARTAMENTO, MUNICIPIO, ÁREA DE RESIDENCIA, Y SEXO. CENSO 2007.

DEPARTAMENTO, MUNICIPIO, ÁREA DE RESIDENCIA Y SEXO.	TOTAL	POBLACIÓN TOTAL												JEFATURA DEL HOGAR (%)	
		RELACIÓN O PARENTESCO CON EL JEFE(A) DEL HOGAR													
		JEFE(A) DEL HOGAR	ESPOSO(A) O COMPÁÑERO(A)	HIJO O HIJA	YERNO O NUERA	NIETO(A) O BISNIETO (A)	HERMANO O HERMANA	SOBRINO O SOBRINA	PADRE O MADRE	SUEGRO O SUEGRA	OTROS PARIENTES	EMPLEADO(A) DOMÉSTICO(A)	OTRO NO PARIENTE		PERS. EN VIVIENDA COLECTIVA Y SIN VIVIENDA
03- Apopa	131,286	34,320	20,739	55,733	1,660	9,468	2,078	2,054	1,878	570	1,758	98	904	26	100.0
Hombres	61,172	21,970	2,303	27,945	678	4,775	973	1,018	313	90	697	13	377	20	64.0
Mujeres	70,114	12,350	18,436	27,788	982	4,693	1,105	1,036	1,565	480	1,061	85	527	6	36.0
Área Urbana	131,286	34,320	20,739	55,733	1,660	9,468	2,078	2,054	1,878	570	1,758	98	904	26	100.0
Hombres	61,172	21,970	2,303	27,945	678	4,775	973	1,018	313	90	697	13	377	20	64.0
Mujeres	70,114	12,350	18,436	27,788	982	4,693	1,105	1,036	1,565	480	1,061	85	527	6	36.0
04- Ayutuxtepeque	34,710	8,965	5,199	13,102	356	2,118	658	589	576	180	507	107	333	2,020	100.0
Hombres	17,076	5,746	497	6,586	155	1,075	270	277	77	23	201	3	148	2,018	64.1
Mujeres	17,634	3,219	4,702	6,516	201	1,043	388	312	499	157	306	104	185	2	35.9
Área Urbana	34,710	8,965	5,199	13,102	356	2,118	658	589	576	180	507	107	333	2,020	100.0
Hombres	17,076	5,746	497	6,586	155	1,075	270	277	77	23	201	3	148	2,018	64.1
Mujeres	17,634	3,219	4,702	6,516	201	1,043	388	312	499	157	306	104	185	2	35.9
05- Cuscatancingo	66,400	17,296	10,552	27,552	855	4,848	1,158	1,090	1,128	361	1,012	55	491	2	100.0
Hombres	30,782	11,150	1,136	13,701	388	2,492	506	534	194	71	403	1	204	2	64.5
Mujeres	35,618	6,146	9,416	13,851	467	2,356	652	556	934	290	609	54	287	0	35.5
Área Urbana	66,400	17,296	10,552	27,552	855	4,848	1,158	1,090	1,128	361	1,012	55	491	2	100.0
Hombres	30,782	11,150	1,136	13,701	388	2,492	506	534	194	71	403	1	204	2	64.5
Mujeres	35,618	6,146	9,416	13,851	467	2,356	652	556	934	290	609	54	287	0	35.5
06- Delgado	120,200	30,717	18,109	49,357	1,855	10,321	2,136	2,084	2,044	532	1,807	150	942	146	100.0
Hombres	56,297	19,561	2,044	24,709	775	5,327	1,026	1,034	421	108	742	4	423	123	63.7
Mujeres	63,903	11,156	16,065	24,648	1,080	4,994	1,110	1,050	1,623	424	1,065	146	519	23	36.3
Área Urbana	112,161	28,801	16,844	45,727	1,720	9,642	2,047	2,018	1,913	513	1,727	150	913	146	100.0
Hombres	52,381	18,241	1,907	22,854	710	4,954	988	995	386	104	710	4	405	123	63.3
Mujeres	59,780	10,560	14,937	22,873	1,010	4,688	1,059	1,023	1,527	409	1,017	146	508	23	36.7
Área Rural	8,039	1,916	1,265	3,630	135	679	89	66	131	19	80	0	29	0	100.0
Hombres	3,916	1,320	137	1,855	65	373	38	39	35	4	32	0	18	0	68.9
Mujeres	4,123	596	1,128	1,775	70	306	51	27	96	15	48	0	11	0	31.1
07- El Paisnal	14,551	3,443	2,139	6,399	236	1,464	152	200	151	51	151	1	163	1	100.0
Hombres	7,084	2,357	171	3,363	85	724	73	104	31	17	81	0	77	1	68.5
Mujeres	7,467	1,086	1,968	3,036	151	740	79	96	120	34	70	1	86	0	31.5
Área Urbana	6,723	1,599	974	2,842	151	759	73	82	66	24	62	0	90	1	100.0
Hombres	3,227	1,052	80	1,501	56	364	27	47	11	6	36	0	46	1	65.8
Mujeres	3,496	547	894	1,341	95	395	46	35	55	18	26	0	44	0	34.2
Área Rural	7,828	1,844	1,165	3,557	85	705	79	118	85	27	89	1	73	0	100.0
Hombres	3,857	1,305	91	1,862	29	360	46	57	20	11	45	0	31	0	70.8
Mujeres	3,971	539	1,074	1,695	56	345	33	61	65	16	44	1	42	0	29.2

EL SALVADOR.

CUADRO 4

POBLACIÓN TOTAL POR RELACIÓN O PARENTESCO CON EL JEFE O JEFA DEL HOGAR Y LA JEFATURA DEL HOGAR, SEGÚN DEPARTAMENTO, MUNICIPIO, ÁREA DE RESIDENCIA, Y SEXO. CENSO 2007.

DEPARTAMENTO, MUNICIPIO, ÁREA DE RESIDENCIA Y SEXO.	TOTAL	POBLACIÓN TOTAL												PERS. EN VIVIENDA COLECTIVA Y SIN VIVIENDA	JEFATURA DEL HOGAR (%)
		RELACIÓN O PARENTESCO CON EL JEFE(A) DEL HOGAR													
		JEFE(A) DEL HOGAR	ESPOSO(A) O COMPÑERO(A)	HIJO O HIJA	YERNO O NUERA	NIETO(A) O BISNIETO (A)	HERMANO O HERMANA	SOBRINO O SOBRINA	PADRE O MADRE	SUEGRO O SUEGRA	OTROS PARIENTES	EMPLEADO(A) DOMÉSTICO(A)	OTRO NO PARIENTE		
08- Guazapa	22,906	5,419	3,375	10,231	396	2,088	292	313	221	85	264	4	218	0	100.0
Hombres	11,116	3,686	277	5,297	162	1,098	130	172	47	21	117	0	109	0	68.0
Mujeres	11,790	1,733	3,098	4,934	234	990	162	141	174	64	147	4	109	0	32.0
Área Urbana	14,227	3,359	2,090	6,296	271	1,333	194	188	154	59	159	2	122	0	100.0
Hombres	6,821	2,266	167	3,219	115	694	92	98	32	17	67	0	54	0	67.5
Mujeres	7,406	1,093	1,923	3,077	156	639	102	90	122	42	92	2	68	0	32.5
Área Rural	8,679	2,060	1,285	3,935	125	755	98	125	67	26	105	2	96	0	100.0
Hombres	4,295	1,420	110	2,078	47	404	38	74	15	4	50	0	55	0	68.9
Mujeres	4,384	640	1,175	1,857	78	351	60	51	52	22	55	2	41	0	31.1
09- Ilopango	103,862	27,707	16,309	42,729	1,242	7,513	1,848	1,783	1,623	558	1,533	165	829	23	100.0
Hombres	47,726	17,407	1,801	21,238	494	3,775	824	887	264	107	583	10	321	15	62.8
Mujeres	56,136	10,300	14,508	21,491	748	3,738	1,024	896	1,359	451	950	155	508	8	37.2
Área Urbana	103,862	27,707	16,309	42,729	1,242	7,513	1,848	1,783	1,623	558	1,533	165	829	23	100.0
Hombres	47,726	17,407	1,801	21,238	494	3,775	824	887	264	107	583	10	321	15	62.8
Mujeres	56,136	10,300	14,508	21,491	748	3,738	1,024	896	1,359	451	950	155	508	8	37.2
10- Mejicanos	140,751	38,601	21,878	55,826	1,746	9,429	2,802	2,469	2,587	875	2,391	740	1,378	29	100.0
Hombres	64,509	24,274	2,198	27,945	793	4,812	1,254	1,173	419	125	904	14	581	17	62.9
Mujeres	76,242	14,327	19,680	27,881	953	4,617	1,548	1,296	2,168	750	1,487	726	797	12	37.1
Área Urbana	140,751	38,601	21,878	55,826	1,746	9,429	2,802	2,469	2,587	875	2,391	740	1,378	29	100.0
Hombres	64,509	24,274	2,198	27,945	793	4,812	1,254	1,173	419	125	904	14	581	17	62.9
Mujeres	76,242	14,327	19,680	27,881	953	4,617	1,548	1,296	2,168	750	1,487	726	797	12	37.1
11- Nejapa	29,458	7,392	4,726	12,852	421	2,344	412	335	374	98	291	16	171	26	100.0
Hombres	14,290	5,164	411	6,584	162	1,250	224	177	64	25	125	2	89	13	69.9
Mujeres	15,168	2,228	4,315	6,268	259	1,094	188	158	310	73	166	14	82	13	30.1
Área Urbana	16,530	4,343	2,737	6,879	229	1,197	270	204	245	73	202	14	111	26	100.0
Hombres	7,872	2,925	283	3,489	98	629	138	108	42	20	77	1	49	13	67.3
Mujeres	8,658	1,418	2,454	3,390	131	568	132	96	203	53	125	13	62	13	32.7
Área Rural	12,928	3,049	1,989	5,973	192	1,147	142	131	129	25	89	2	60	0	100.0
Hombres	6,418	2,239	128	3,095	64	621	86	69	22	5	48	1	40	0	73.4
Mujeres	6,510	810	1,861	2,878	128	526	56	62	107	20	41	1	20	0	26.6
12- Panchimalco	41,260	8,189	5,597	21,125	659	3,492	455	457	442	128	410	33	163	110	100.0
Hombres	19,957	5,738	560	10,715	234	1,819	215	240	115	34	155	3	65	64	70.1
Mujeres	21,303	2,451	5,037	10,410	425	1,673	240	217	327	94	255	30	98	46	29.9
Área Urbana	16,164	3,446	2,263	7,507	332	1,480	199	220	207	66	209	22	103	110	100.0
Hombres	7,679	2,271	281	3,720	141	787	100	117	46	17	90	1	44	64	65.9
Mujeres	8,485	1,175	1,982	3,787	191	693	99	103	161	49	119	21	59	46	34.1
Área Rural	25,096	4,743	3,334	13,618	327	2,012	256	237	235	62	201	11	60	0	100.0
Hombres	12,278	3,467	279	6,995	93	1,032	115	123	69	17	65	2	21	0	73.1
Mujeres	12,818	1,276	3,055	6,623	234	980	141	114	166	45	136	9	39	0	26.9

CUADRO 4

EL SALVADOR.

POBLACIÓN TOTAL POR RELACIÓN O PARENTESCO CON EL JEFE O JEFA DEL HOGAR Y LA JEFATURA DEL HOGAR, SEGÚN DEPARTAMENTO, MUNICIPIO, ÁREA DE RESIDENCIA, Y SEXO. CENSO 2007.

DEPARTAMENTO, MUNICIPIO, ÁREA DE RESIDENCIA Y SEXO.	TOTAL	POBLACIÓN TOTAL													JEFATURA DEL HOGAR (%)
		RELACIÓN O PARENTESCO CON EL JEFE(A) DEL HOGAR												PERS. EN VIVIENDA COLECTIVA Y SIN VIVIENDA	
		JEFE(A) DEL HOGAR	ESPOSO(A) O COMPÑERO(A)	HIJO O HIJA	YERNO O NUERA	NIETO(A) O BISNIETO (A)	HERMANO O HERMANA	SOBRINO O SOBRINA	PADRE O MADRE	SUEGRO O SUEGRA	OTROS PARIENTES	EMPLEADO(A) DOMÉSTICO(A)	OTRO NO PARIENTE		
13- Rosario de Mora	11,377	2,347	1,593	5,915	141	945	109	103	85	24	76	3	36	0	100.0
Hombres	5,546	1,479	285	3,054	59	481	52	55	25	10	32	0	14	0	63.0
Mujeres	5,831	868	1,308	2,861	82	464	57	48	60	14	44	3	22	0	37.0
Área Urbana	5,053	1,062	690	2,552	82	398	73	67	54	14	39	2	20	0	100.0
Hombres	2,433	614	150	1,315	36	204	32	35	16	6	18	0	7	0	57.8
Mujeres	2,620	448	540	1,237	46	194	41	32	38	8	21	2	13	0	42.2
Área Rural	6,324	1,285	903	3,363	59	547	36	36	31	10	37	1	16	0	100.0
Hombres	3,113	865	135	1,739	23	277	20	20	9	4	14	0	7	0	67.3
Mujeres	3,211	420	768	1,624	36	270	16	16	22	6	23	1	9	0	32.7
14- San Marcos	63,209	15,679	9,514	25,432	1,043	5,599	1,211	1,235	1,073	392	974	231	643	183	100.0
Hombres	29,617	10,319	906	12,812	450	2,887	552	594	238	80	383	12	293	91	65.8
Mujeres	33,592	5,360	8,608	12,620	593	2,712	659	641	835	312	591	219	350	92	34.2
Área Urbana	63,209	15,679	9,514	25,432	1,043	5,599	1,211	1,235	1,073	392	974	231	643	183	100.0
Hombres	29,617	10,319	906	12,812	450	2,887	552	594	238	80	383	12	293	91	65.8
Mujeres	33,592	5,360	8,608	12,620	593	2,712	659	641	835	312	591	219	350	92	34.2
15- San Martín	72,758	18,266	11,149	31,237	974	6,054	1,168	1,119	918	271	889	55	540	118	100.0
Hombres	34,050	11,915	1,116	15,620	377	3,093	509	534	190	55	330	5	244	62	65.2
Mujeres	38,708	6,351	10,033	15,617	597	2,961	659	585	728	216	559	50	296	56	34.8
Área Urbana	66,004	16,699	10,189	27,953	885	5,502	1,069	1,071	865	262	831	53	507	118	100.0
Hombres	30,827	10,875	1,033	13,936	346	2,826	462	509	178	55	309	5	231	62	65.1
Mujeres	35,177	5,824	9,156	14,017	539	2,676	607	562	687	207	522	48	276	56	34.9
Área Rural	6,754	1,567	960	3,284	89	552	99	48	53	9	58	2	33	0	100.0
Hombres	3,223	1,040	83	1,684	31	267	47	25	12	0	21	0	13	0	66.4
Mujeres	3,531	527	877	1,600	58	285	52	23	41	9	37	2	20	0	33.6
16- Santiago Texacuangos	19,428	4,685	3,041	8,527	305	1,624	246	216	304	82	218	13	93	74	100.0
Hombres	9,351	3,297	224	4,369	147	842	113	110	65	28	89	3	30	34	70.4
Mujeres	10,077	1,388	2,817	4,158	158	782	133	106	239	54	129	10	63	40	29.6
Área Urbana	12,382	2,966	1,907	5,408	215	1,017	178	127	222	51	159	8	50	74	100.0
Hombres	5,900	2,032	163	2,760	98	522	83	62	48	15	66	1	16	34	68.5
Mujeres	6,482	934	1,744	2,648	117	495	95	65	174	36	93	7	34	40	31.5
Área Rural	7,046	1,719	1,134	3,119	90	607	68	89	82	31	59	5	43	0	100.0
Hombres	3,451	1,265	61	1,609	49	320	30	48	17	13	23	2	14	0	73.6
Mujeres	3,595	454	1,073	1,510	41	287	38	41	65	18	36	3	29	0	26.4
17- Santo Tomás	25,344	5,861	3,731	11,210	446	2,226	385	393	423	112	326	22	199	10	100.0
Hombres	12,151	3,813	522	5,701	235	1,135	184	216	96	20	131	6	88	4	65.1
Mujeres	13,193	2,048	3,209	5,509	211	1,091	201	177	327	92	195	16	111	6	34.9
Área Urbana	18,752	4,363	2,732	8,131	340	1,659	296	330	329	87	277	21	177	10	100.0
Hombres	8,946	2,796	392	4,138	176	843	137	181	73	14	113	6	73	4	64.1
Mujeres	9,806	1,567	2,340	3,993	164	816	159	149	256	73	164	15	104	6	35.9
Área Rural	6,592	1,498	999	3,079	106	567	89	63	94	25	49	1	22	0	100.0
Hombres	3,205	1,017	130	1,563	59	292	47	35	23	6	18	0	15	0	67.9
Mujeres	3,387	481	869	1,516	47	275	42	28	71	19	31	1	7	0	32.1

EL SALVADOR.
CUADRO 4

POBLACIÓN TOTAL POR RELACIÓN O PARENTESCO CON EL JEFE O JEFA DEL HOGAR Y LA JEFATURA DEL HOGAR, SEGÚN DEPARTAMENTO, MUNICIPIO, ÁREA DE RESIDENCIA, Y SEXO. CENSO 2007.

DEPARTAMENTO, MUNICIPIO, ÁREA DE RESIDENCIA Y SEXO.	TOTAL	POBLACIÓN TOTAL												PERS. EN VIVIENDA COLECTIVA Y SIN VIVIENDA	JEFATURA DEL HOGAR (%)
		RELACIÓN O PARENTESCO CON EL JEFE(A) DEL HOGAR													
		JEFE(A) DEL HOGAR	ESPOSO(A) O COMPÑERO(A)	HIJO O HIJA	YERNO O NUERA	NIETO(A) O BISNIETO (A)	HERMANO O HERMANA	SOBRINO O SOBRINA	PADRE O MADRE	SUEGRO O SUEGRA	OTROS PARIENTES	EMPLEADO(A) DOMÉSTICO(A)	OTRO NO PARIENTE		
18- Soyapango	241,403	64,352	37,788	98,971	2,949	17,302	4,493	4,268	4,219	1,342	3,593	393	1,659	74	100.0
Hombres	111,234	40,394	4,195	49,492	1,225	8,928	1,936	2,062	699	216	1,327	16	700	44	62.8
Mujeres	130,169	23,958	33,593	49,479	1,724	8,374	2,557	2,206	3,520	1,126	2,266	377	959	30	37.2
Área Urbana	241,403	64,352	37,788	98,971	2,949	17,302	4,493	4,268	4,219	1,342	3,593	393	1,659	74	100.0
Hombres	111,234	40,394	4,195	49,492	1,225	8,928	1,936	2,062	699	216	1,327	16	700	44	62.8
Mujeres	130,169	23,958	33,593	49,479	1,724	8,374	2,557	2,206	3,520	1,126	2,266	377	959	30	37.2
19- Tonacatepeque	90,896	24,555	15,393	38,878	850	4,594	1,669	1,243	1,382	385	1,205	77	500	165	100.0
Hombres	42,778	15,719	2,123	19,623	341	2,383	757	613	243	76	506	4	225	165	64.0
Mujeres	48,118	8,836	13,270	19,255	509	2,211	912	630	1,139	309	699	73	275	0	36.0
Área Urbana	78,158	21,559	13,408	33,081	653	3,480	1,515	1,108	1,236	347	1,073	75	458	165	100.0
Hombres	36,526	13,592	1,915	16,660	268	1,785	675	541	212	68	443	3	199	165	63.0
Mujeres	41,632	7,967	11,493	16,421	385	1,695	840	567	1,024	279	630	72	259	0	37.0
Área Rural	12,738	2,996	1,985	5,797	197	1,114	154	135	146	38	132	2	42	0	100.0
Hombres	6,252	2,127	208	2,963	73	598	82	72	31	8	63	1	26	0	71.0
Mujeres	6,486	869	1,777	2,834	124	516	72	63	115	30	69	1	16	0	29.0
07 - CUSCATLÁN	231,480	51,471	31,995	107,050	3,550	22,797	3,099	3,264	2,712	761	2,613	124	1,354	690	100.0
Hombres	111,096	33,575	3,614	54,477	1,330	11,692	1,519	1,656	643	197	1,136	22	639	596	65.2
Mujeres	120,384	17,896	28,381	52,573	2,220	11,105	1,580	1,608	2,069	564	1,477	102	715	94	34.8
Área Urbana	96,692	22,905	13,404	41,126	1,623	9,890	1,572	1,690	1,325	382	1,303	99	690	683	100.0
Hombres	45,313	14,100	1,630	20,440	645	5,112	745	843	277	78	555	12	282	594	61.6
Mujeres	51,379	8,805	11,774	20,686	978	4,778	827	847	1,048	304	748	87	408	89	38.4
Área Rural	134,788	28,566	18,591	65,924	1,927	12,907	1,527	1,574	1,387	379	1,310	25	664	7	100.0
Hombres	65,783	19,475	1,984	34,037	685	6,580	774	813	366	119	581	10	357	2	68.2
Mujeres	69,005	9,091	16,607	31,887	1,242	6,327	753	761	1,021	260	729	15	307	5	31.8
01- Cojutepeque	50,315	11,645	6,787	21,114	907	5,290	897	895	749	229	733	53	333	683	100.0
Hombres	23,571	7,020	858	10,495	359	2,720	407	445	164	49	313	2	145	594	60.3
Mujeres	26,744	4,625	5,929	10,619	548	2,570	490	450	585	180	420	51	188	89	39.7
Área Urbana	41,072	9,693	5,512	16,725	761	4,317	762	811	630	194	633	53	298	683	100.0
Hombres	19,111	5,733	706	8,232	304	2,234	340	402	130	38	266	2	130	594	59.1
Mujeres	21,961	3,960	4,806	8,493	457	2,083	422	409	500	156	367	51	168	89	40.9
Área Rural	9,243	1,952	1,275	4,389	146	973	135	84	119	35	100	0	35	0	100.0
Hombres	4,460	1,287	152	2,263	55	486	67	43	34	11	47	0	15	0	65.9
Mujeres	4,783	665	1,123	2,126	91	487	68	41	85	24	53	0	20	0	34.1
02- Candelaria	10,090	2,202	1,407	4,653	179	1,075	120	121	119	31	111	2	63	7	100.0
Hombres	4,867	1,476	149	2,362	65	566	57	61	34	12	55	0	28	2	67.0
Mujeres	5,223	726	1,258	2,291	114	509	63	60	85	19	56	2	35	5	33.0
Área Urbana	3,598	796	487	1,650	62	389	54	36	56	12	31	0	25	0	100.0
Hombres	1,663	517	46	784	23	202	24	20	17	2	18	0	10	0	64.9
Mujeres	1,935	279	441	866	39	187	30	16	39	10	13	0	15	0	35.1
Área Rural	6,492	1,406	920	3,003	117	686	66	85	63	19	80	2	38	7	100.0
Hombres	3,204	959	103	1,578	42	364	33	41	17	10	37	0	18	2	68.2
Mujeres	3,288	447	817	1,425	75	322	33	44	46	9	43	2	20	5	31.8

EL SALVADOR.
CUADRO 4

POBLACIÓN TOTAL POR RELACIÓN O PARENTESCO CON EL JEFE O JEFA DEL HOGAR Y LA JEFATURA DEL HOGAR, SEGÚN DEPARTAMENTO, MUNICIPIO, ÁREA DE RESIDENCIA, Y SEXO. CENSO 2007.

DEPARTAMENTO, MUNICIPIO, ÁREA DE RESIDENCIA Y SEXO.	TOTAL	POBLACIÓN TOTAL												PERS. EN VIVIENDA COLECTIVA Y SIN VIVIENDA	JEFATURA DEL HOGAR (%)
		RELACIÓN O PARENTESCO CON EL JEFE(A) DEL HOGAR													
		JEFE(A) DEL HOGAR	ESPOSO(A) O COMPÁÑERO(A)	HIJO O HIJA	YERNO O NUERA	NIETO(A) O BISNIETO (A)	HERMANO O HERMANA	SOBRINO O SOBRINA	PADRE O MADRE	SUEGRO O SUEGRA	OTROS PARIENTES	EMPLEADO(A) DOMÉSTICO(A)	OTRO NO PARIENTE		
03- El Carmen	13,345	2,776	1,850	6,680	185	1,244	128	109	141	49	131	1	51	0	100.0
Hombres	6,414	1,792	282	3,390	73	632	68	56	30	12	55	0	24	0	64.6
Mujeres	6,931	984	1,568	3,290	112	612	60	53	111	37	76	1	27	0	35.4
Área Urbana	2,075	472	284	943	33	212	26	21	19	5	34	1	25	0	100.0
Hombres	955	274	58	458	16	100	14	11	2	1	13	0	8	0	58.1
Mujeres	1,120	198	226	485	17	112	12	10	17	4	21	1	17	0	41.9
Área Rural	11,270	2,304	1,566	5,737	152	1,032	102	88	122	44	97	0	26	0	100.0
Hombres	5,459	1,518	224	2,932	57	532	54	45	28	11	42	0	16	0	65.9
Mujeres	5,811	786	1,342	2,805	95	500	48	43	94	33	55	0	10	0	34.1
04- El Rosario	4,220	908	534	2,000	56	503	47	48	41	10	51	1	21	0	100.0
Hombres	2,002	546	66	1,041	18	241	16	26	12	3	22	0	11	0	60.1
Mujeres	2,218	362	468	959	38	262	31	22	29	7	29	1	10	0	39.9
Área Urbana	425	112	60	190	1	40	4	4	4	2	6	1	1	0	100.0
Hombres	193	60	9	95	0	18	2	2	2	1	3	0	1	0	53.6
Mujeres	232	52	51	95	1	22	2	2	2	1	3	1	0	0	46.4
Área Rural	3,795	796	474	1,810	55	463	43	44	37	8	45	0	20	0	100.0
Hombres	1,809	486	57	946	18	223	14	24	10	2	19	0	10	0	61.1
Mujeres	1,986	310	417	864	37	240	29	20	27	6	26	0	10	0	38.9
05- Monte San Juan	10,224	2,002	1,322	5,115	145	1,098	127	128	127	28	96	0	36	0	100.0
Hombres	4,885	1,301	192	2,550	53	575	59	67	31	4	41	0	12	0	65.0
Mujeres	5,339	701	1,130	2,565	92	523	68	61	96	24	55	0	24	0	35.0
Área Urbana	1,606	378	226	739	18	157	15	14	25	7	19	0	8	0	100.0
Hombres	740	237	29	364	5	81	6	4	7	0	5	0	2	0	62.7
Mujeres	866	141	197	375	13	76	9	10	18	7	14	0	6	0	37.3
Área Rural	8,618	1,624	1,096	4,376	127	941	112	114	102	21	77	0	28	0	100.0
Hombres	4,145	1,064	163	2,186	48	494	53	63	24	4	36	0	10	0	65.5
Mujeres	4,473	560	933	2,190	79	447	59	51	78	17	41	0	18	0	34.5
06- Oratorio de Concepción	3,578	787	506	1,700	54	359	34	33	39	15	37	0	14	0	100.0
Hombres	1,760	549	34	895	15	185	21	14	8	7	20	0	12	0	69.8
Mujeres	1,818	238	472	805	39	174	13	19	31	8	17	0	2	0	30.2
Área Urbana	859	207	127	369	17	86	5	16	18	5	8	0	1	0	100.0
Hombres	407	135	10	181	8	51	3	9	4	0	6	0	0	0	65.2
Mujeres	452	72	117	188	9	35	2	7	14	5	2	0	1	0	34.8
Área Rural	2,719	580	379	1,331	37	273	29	17	21	10	29	0	13	0	100.0
Hombres	1,353	414	24	714	7	134	18	5	4	7	14	0	12	0	71.4
Mujeres	1,366	166	355	617	30	139	11	12	17	3	15	0	1	0	28.6
07- San Bartolomé Perulapí	8,058	1,949	1,182	3,666	104	647	104	130	95	32	109	5	35	0	100.0
Hombres	3,900	1,271	116	1,924	48	337	48	63	14	9	58	1	11	0	65.2
Mujeres	4,158	678	1,066	1,742	56	310	56	67	81	23	51	4	24	0	34.8
Área Urbana	4,682	1,161	682	2,099	57	366	56	92	55	19	71	5	19	0	100.0
Hombres	2,214	715	84	1,084	29	175	28	43	7	5	38	1	5	0	61.6
Mujeres	2,468	446	598	1,015	28	191	28	49	48	14	33	4	14	0	38.4
Área Rural	3,376	788	500	1,567	47	281	48	38	40	13	38	0	16	0	100.0
Hombres	1,686	556	32	840	19	162	20	20	7	4	20	0	6	0	70.6
Mujeres	1,690	232	468	727	28	119	28	18	33	9	18	0	10	0	29.4

EL SALVADOR.
CUADRO 4

POBLACIÓN TOTAL POR RELACIÓN O PARENTESCO CON EL JEFE O JEFA DEL HOGAR Y LA JEFATURA DEL HOGAR, SEGÚN DEPARTAMENTO, MUNICIPIO, ÁREA DE RESIDENCIA, Y SEXO. CENSO 2007.

DEPARTAMENTO, MUNICIPIO, ÁREA DE RESIDENCIA Y SEXO.	TOTAL	POBLACIÓN TOTAL												JEFATURA DEL HOGAR (%)	
		RELACIÓN O PARENTESCO CON EL JEFE(A) DEL HOGAR													
		JEFE(A) DEL HOGAR	ESPOSO(A) O COMPÑERO(A)	HIJO O HIJA	YERNO O NUERA	NIETO(A) O BISNIETO (A)	HERMANO O HERMANA	SOBRINO O SOBRINA	PADRE O MADRE	SUEGRO O SUEGRA	OTROS PARIENTES	EMPLEADO(A) DOMÉSTICO(A)	OTRO NO PARIENTE		PERS. EN VIVIENDA COLECTIVA Y SIN VIVIENDA
08- San Cristóbal	8,316	1,618	1,112	4,080	158	963	96	87	91	22	64	3	22	0	100.0
Hombres	4,046	1,178	72	2,064	56	512	45	49	27	10	26	1	6	0	72.8
Mujeres	4,270	440	1,040	2,016	102	451	51	38	64	12	38	2	16	0	27.2
Área Urbana	865	183	128	364	18	110	14	14	16	4	7	2	5	0	100.0
Hombres	430	134	8	179	7	70	10	9	5	3	3	1	1	0	73.2
Mujeres	435	49	120	185	11	40	4	5	11	1	4	1	4	0	26.8
Área Rural	7,451	1,435	984	3,716	140	853	82	73	75	18	57	1	17	0	100.0
Hombres	3,616	1,044	64	1,885	49	442	35	40	22	7	23	0	5	0	72.8
Mujeres	3,835	391	920	1,831	91	411	47	33	53	11	34	1	12	0	27.2
09- San José Guayabal	9,300	2,113	1,250	4,520	121	747	132	137	115	17	115	2	31	0	100.0
Hombres	4,628	1,436	81	2,381	37	426	72	82	29	6	59	1	18	0	68.0
Mujeres	4,672	677	1,169	2,139	84	321	60	55	86	11	56	1	13	0	32.0
Área Urbana	2,871	696	391	1,194	52	300	54	73	46	9	46	2	8	0	100.0
Hombres	1,405	441	41	619	16	182	25	43	8	3	23	1	3	0	63.4
Mujeres	1,466	255	350	575	36	118	29	30	38	6	23	1	5	0	36.6
Área Rural	6,429	1,417	859	3,326	69	447	78	64	69	8	69	0	23	0	100.0
Hombres	3,223	995	40	1,762	21	244	47	39	21	3	36	0	15	0	70.2
Mujeres	3,206	422	819	1,564	48	203	31	25	48	5	33	0	8	0	29.8
10- San Pedro Perulapán	44,730	9,856	6,420	20,959	690	4,203	605	617	520	138	472	18	232	0	100.0
Hombres	21,559	6,690	718	10,718	251	2,116	298	313	119	39	194	6	97	0	67.9
Mujeres	23,171	3,166	5,702	10,241	439	2,087	307	304	401	99	278	12	135	0	32.1
Área Urbana	14,988	3,484	2,224	6,681	236	1,357	230	205	195	60	209	8	99	0	100.0
Hombres	7,110	2,317	230	3,376	89	710	115	99	41	14	86	1	32	0	66.5
Mujeres	7,878	1,167	1,994	3,305	147	647	115	106	154	46	123	7	67	0	33.5
Área Rural	29,742	6,372	4,196	14,278	454	2,846	375	412	325	78	263	10	133	0	100.0
Hombres	14,449	4,373	488	7,342	162	1,406	183	214	78	25	108	5	65	0	68.6
Mujeres	15,293	1,999	3,708	6,936	292	1,440	192	198	247	53	155	5	68	0	31.4
11- San Rafael Cedros	17,069	3,672	2,179	7,969	242	1,807	257	379	195	32	186	19	132	0	100.0
Hombres	8,007	2,308	253	3,939	90	931	117	180	54	5	73	5	52	0	62.9
Mujeres	9,062	1,364	1,926	4,030	152	876	140	199	141	27	113	14	80	0	37.1
Área Urbana	5,356	1,261	680	2,269	74	612	95	126	60	15	73	11	80	0	100.0
Hombres	2,514	754	85	1,129	29	347	41	58	15	2	25	2	27	0	59.8
Mujeres	2,842	507	595	1,140	45	265	54	68	45	13	48	9	53	0	40.2
Área Rural	11,713	2,411	1,499	5,700	168	1,195	162	253	135	17	113	8	52	0	100.0
Hombres	5,493	1,554	168	2,810	61	584	76	122	39	3	48	3	25	0	64.5
Mujeres	6,220	857	1,331	2,890	107	611	86	131	96	14	65	5	27	0	35.5
12- San Ramón	6,292	1,369	862	2,966	99	672	85	68	64	13	69	1	24	0	100.0
Hombres	2,997	847	139	1,488	36	339	39	29	25	4	35	1	15	0	61.9
Mujeres	3,295	522	723	1,478	63	333	46	39	39	9	34	0	9	0	38.1
Área Urbana	1,261	267	158	517	28	187	24	32	21	0	21	1	5	0	100.0
Hombres	604	152	32	265	10	101	8	15	5	0	12	1	3	0	56.9
Mujeres	657	115	126	252	18	86	16	17	16	0	9	0	2	0	43.1
Área Rural	5,031	1,102	704	2,449	71	485	61	36	43	13	48	0	19	0	100.0
Hombres	2,393	695	107	1,223	26	238	31	14	20	4	23	0	12	0	63.1
Mujeres	2,638	407	597	1,226	45	247	30	22	23	9	25	0	7	0	36.9

CUADRO 4 EL SALVADOR.

POBLACIÓN TOTAL POR RELACIÓN O PARENTESCO CON EL JEFE O JEFA DEL HOGAR Y LA JEFATURA DEL HOGAR, SEGÚN DEPARTAMENTO, MUNICIPIO, ÁREA DE RESIDENCIA, Y SEXO. CENSO 2007.

DEPARTAMENTO, MUNICIPIO, ÁREA DE RESIDENCIA Y SEXO.	TOTAL	POBLACIÓN TOTAL												PERS. EN VIVIENDA COLECTIVA Y SIN VIVIENDA	JEFATURA DEL HOGAR (%)
		RELACIÓN O PARENTESCO CON EL JEFE(A) DEL HOGAR													
		JEFE(A) DEL HOGAR	ESPOSO(A) O COMPÑERO(A)	HIJO O HIJA	YERNO O NUERA	NIETO(A) O BISNIETO (A)	HERMANO O HERMANA	SOBRINO O SOBRINA	PADRE O MADRE	SUEGRO O SUEGRA	OTROS PARIENTES	EMPLEADO(A) DOMÉSTICO(A)	OTRO NO PARIENTE		
13- Santa Cruz Analquito	2,585	650	372	1,169	23	261	30	41	17	5	8	1	8	0	100.0
Hombres	1,283	441	10	623	8	142	21	23	4	1	5	0	5	0	67.8
Mujeres	1,302	209	362	546	15	119	9	18	13	4	3	1	3	0	32.2
Área Urbana	1,807	455	253	795	19	196	27	37	9	2	5	1	8	0	100.0
Hombres	881	297	6	420	7	103	19	20	2	0	2	0	5	0	65.3
Mujeres	926	158	247	375	12	93	8	17	7	2	3	1	3	0	34.7
Área Rural	778	195	119	374	4	65	3	4	8	3	3	0	0	0	100.0
Hombres	402	144	4	203	1	39	2	3	2	1	3	0	0	0	73.8
Mujeres	376	51	115	171	3	26	1	1	6	2	0	0	0	0	26.2
14- Santa Cruz Michapa	11,790	2,685	1,696	5,549	156	1,046	147	115	133	52	123	3	85	0	100.0
Hombres	5,584	1,762	203	2,741	69	526	81	58	34	13	49	0	48	0	65.6
Mujeres	6,206	923	1,493	2,808	87	520	66	57	99	39	74	3	37	0	34.4
Área Urbana	6,659	1,567	976	2,984	92	627	102	82	75	31	62	3	58	0	100.0
Hombres	3,120	996	133	1,456	47	310	56	40	19	6	23	0	34	0	63.6
Mujeres	3,539	571	843	1,528	45	317	46	42	56	25	39	3	24	0	36.4
Área Rural	5,131	1,118	720	2,565	64	419	45	33	58	21	61	0	27	0	100.0
Hombres	2,464	766	70	1,285	22	216	25	18	15	7	26	0	14	0	68.5
Mujeres	2,667	352	650	1,280	42	203	20	15	43	14	35	0	13	0	31.5
15- Suchitoto	24,786	5,690	3,547	11,554	345	2,327	233	283	217	80	249	13	248	0	100.0
Hombres	12,217	3,904	350	6,087	120	1,152	135	149	42	21	108	5	144	0	68.6
Mujeres	12,569	1,786	3,197	5,467	225	1,175	98	134	175	59	141	8	104	0	31.4
Área Urbana	7,654	1,934	1,084	3,210	142	839	97	120	88	15	66	11	48	0	100.0
Hombres	3,558	1,196	139	1,604	51	386	52	64	10	3	29	3	21	0	61.8
Mujeres	4,096	738	945	1,606	91	453	45	56	78	12	37	8	27	0	38.2
Área Rural	17,132	3,756	2,463	8,344	203	1,488	136	163	129	65	183	2	200	0	100.0
Hombres	8,659	2,708	211	4,483	69	766	83	85	32	18	79	2	123	0	72.1
Mujeres	8,473	1,048	2,252	3,861	134	722	53	78	97	47	104	0	77	0	27.9
16- Tenancingo	6,782	1,549	969	3,356	86	555	57	73	49	8	59	2	19	0	100.0
Hombres	3,376	1,054	91	1,779	32	292	35	41	16	2	23	0	11	0	68.0
Mujeres	3,406	495	878	1,577	54	263	22	32	33	6	36	2	8	0	32.0
Área Urbana	914	239	132	397	13	95	7	7	8	2	12	0	2	0	100.0
Hombres	408	142	14	194	4	42	2	4	3	0	3	0	0	0	59.4
Mujeres	506	97	118	203	9	53	5	3	5	2	9	0	2	0	40.6
Área Rural	5,868	1,310	837	2,959	73	460	50	66	41	6	47	2	17	0	100.0
Hombres	2,968	912	77	1,585	28	250	33	37	13	2	20	0	11	0	69.6
Mujeres	2,900	398	760	1,374	45	210	17	29	28	4	27	2	6	0	30.4
08 - LA PAZ	308,087	74,426	44,662	136,128	3,968	29,977	3,962	4,236	3,215	990	3,379	248	2,288	608	100.0
Hombres	147,996	48,375	4,596	69,554	1,569	15,607	2,019	2,199	761	235	1,447	46	1,113	475	65.0
Mujeres	160,091	26,051	40,066	66,574	2,399	14,370	1,943	2,037	2,454	755	1,932	202	1,175	133	35.0
Área Urbana	152,207	38,058	21,984	63,572	2,188	15,206	2,301	2,457	1,927	573	1,962	180	1,329	470	100.0
Hombres	71,671	23,539	2,593	31,937	904	7,926	1,128	1,237	431	120	803	16	628	409	61.9
Mujeres	80,536	14,519	19,391	31,635	1,284	7,280	1,173	1,220	1,496	453	1,159	164	701	61	38.1
Área Rural	155,880	36,368	22,678	72,556	1,780	14,771	1,661	1,779	1,288	417	1,417	68	959	138	100.0
Hombres	76,325	24,836	2,003	37,617	665	7,681	891	962	330	115	644	30	485	66	68.3
Mujeres	79,555	11,532	20,675	34,939	1,115	7,090	770	817	958	302	773	38	474	72	31.7

EL SALVADOR.

CUADRO 4

POBLACIÓN TOTAL POR RELACIÓN O PARENTESCO CON EL JEFE O JEFA DEL HOGAR Y LA JEFATURA DEL HOGAR, SEGÚN DEPARTAMENTO, MUNICIPIO, ÁREA DE RESIDENCIA, Y SEXO. CENSO 2007.

DEPARTAMENTO, MUNICIPIO, ÁREA DE RESIDENCIA Y SEXO.	TOTAL	POBLACIÓN TOTAL												PERS. EN VIVIENDA COLECTIVA Y SIN VIVIENDA	JEFATURA DEL HOGAR (%)
		RELACIÓN O PARENTESCO CON EL JEFE(A) DEL HOGAR													
		JEFE(A) DEL HOGAR	ESPOSO(A) O COMPAÑERO(A)	HIJO O HIJA	YERNO O NUERA	NIETO(A) O BISNIETO (A)	HERMANO O HERMANA	SOBRINO O SOBRINA	PADRE O MADRE	SUEGRO O SUEGRA	OTROS PARIENTES	EMPLEADO(A) DOMÉSTICO(A)	OTRO NO PARIENTE		
01- Zacatecoluca	65,826	15,675	9,070	27,987	958	7,216	949	1,094	821	270	826	79	457	424	100.0
Hombres	31,343	9,741	1,057	14,210	371	3,788	476	533	183	68	334	9	206	367	62.1
Mujeres	34,483	5,934	8,013	13,777	587	3,428	473	561	638	202	492	70	251	57	37.9
Área Urbana	42,127	10,231	5,727	16,846	688	4,878	702	813	629	190	625	72	357	369	100.0
Hombres	19,680	6,094	732	8,393	277	2,539	332	389	139	45	243	5	150	342	59.6
Mujeres	22,447	4,137	4,995	8,453	411	2,339	370	424	490	145	382	67	207	27	40.4
Área Rural	23,699	5,444	3,343	11,141	270	2,338	247	281	192	80	201	7	100	55	100.0
Hombres	11,663	3,647	325	5,817	94	1,249	144	144	44	23	91	4	56	25	67.0
Mujeres	12,036	1,797	3,018	5,324	176	1,089	103	137	148	57	110	3	44	30	33.0
02- Cuyulitán	5,590	1,431	877	2,410	64	449	77	79	68	20	52	0	45	18	100.0
Hombres	2,701	969	81	1,245	24	230	39	38	20	5	17	0	26	7	67.7
Mujeres	2,889	462	796	1,165	40	219	38	41	48	15	35	0	19	11	32.3
Área Urbana	3,365	880	527	1,419	37	284	44	52	44	14	27	0	36	1	100.0
Hombres	1,602	569	55	731	14	152	19	20	11	1	8	0	21	1	64.7
Mujeres	1,763	311	472	688	23	132	25	32	33	13	19	0	15	0	35.3
Área Rural	2,225	551	350	991	27	165	33	27	24	6	25	0	9	17	100.0
Hombres	1,099	400	26	514	10	78	20	18	9	4	9	0	5	6	72.6
Mujeres	1,126	151	324	477	17	87	13	9	15	2	16	0	4	11	27.4
03- El Rosario	16,784	4,308	2,543	7,511	196	1,298	216	209	160	49	149	9	121	15	100.0
Hombres	8,024	2,653	364	3,865	78	659	117	115	29	9	60	3	61	11	61.6
Mujeres	8,760	1,655	2,179	3,646	118	639	99	94	131	40	89	6	60	4	38.4
Área Urbana	9,374	2,483	1,435	4,011	110	722	137	127	104	38	101	6	98	2	100.0
Hombres	4,407	1,466	216	2,067	42	368	69	72	14	6	39	0	47	1	59.0
Mujeres	4,967	1,017	1,219	1,944	68	354	68	55	90	32	62	6	51	1	41.0
Área Rural	7,410	1,825	1,108	3,500	86	576	79	82	56	11	48	3	23	13	100.0
Hombres	3,617	1,187	148	1,798	36	291	48	43	15	3	21	3	14	10	65.0
Mujeres	3,793	638	960	1,702	50	285	31	39	41	8	27	0	9	3	35.0
04- Jerusalén	2,570	644	417	1,160	18	213	39	27	27	8	11	0	6	0	100.0
Hombres	1,243	450	34	589	2	114	16	14	12	5	5	0	2	0	69.9
Mujeres	1,327	194	383	571	16	99	23	13	15	3	6	0	4	0	30.1
Área Urbana	448	118	70	186	5	45	5	7	8	0	2	0	2	0	100.0
Hombres	218	86	4	92	1	25	2	2	3	0	2	0	1	0	72.9
Mujeres	230	32	66	94	4	20	3	5	5	0	0	0	1	0	27.1
Área Rural	2,122	526	347	974	13	168	34	20	19	8	9	0	4	0	100.0
Hombres	1,025	364	30	497	1	89	14	12	9	5	3	0	1	0	69.2
Mujeres	1,097	162	317	477	12	79	20	8	10	3	6	0	3	0	30.8
05- Mercedes la Ceiba	637	182	118	270	9	40	3	8	2	0	3	0	2	0	100.0
Hombres	325	135	7	151	3	18	1	6	0	0	2	0	2	0	74.2
Mujeres	312	47	111	119	6	22	2	2	2	0	1	0	0	0	25.8
Área Urbana	485	136	83	214	8	34	1	3	2	0	3	0	1	0	100.0
Hombres	244	96	6	119	3	14	0	3	0	0	2	0	1	0	70.6
Mujeres	241	40	77	95	5	20	1	0	2	0	1	0	0	0	29.4
Área Rural	152	46	35	56	1	6	2	5	0	0	0	0	1	0	100.0
Hombres	81	39	1	32	0	4	1	3	0	0	0	0	1	0	84.8
Mujeres	71	7	34	24	1	2	1	2	0	0	0	0	0	0	15.2

EL SALVADOR.
CUADRO 4

POBLACIÓN TOTAL POR RELACIÓN O PARENTESCO CON EL JEFE O JEFA DEL HOGAR Y LA JEFATURA DEL HOGAR, SEGÚN DEPARTAMENTO, MUNICIPIO, ÁREA DE RESIDENCIA, Y SEXO. CENSO 2007.

DEPARTAMENTO, MUNICIPIO, ÁREA DE RESIDENCIA Y SEXO.	TOTAL	POBLACIÓN TOTAL												PERS. EN VIVIENDA COLECTIVA Y SIN VIVIENDA	JEFATURA DEL HOGAR (%)
		RELACIÓN O PARENTESCO CON EL JEFE(A) DEL HOGAR													
		JEFE(A) DEL HOGAR	ESPOSO(A) O COMPAÑERO(A)	HIJO O HIJA	YERNO O NUERA	NIETO(A) O BISNIETO (A)	HERMANO O HERMANA	SOBRINO O SOBRINA	PADRE O MADRE	SUEGRO O SUEGRA	OTROS PARIENTES	EMPLEADO(A) DOMÉSTICO(A)	OTRO NO PARIENTE		
06- Olocuilta	29,529	7,315	4,600	12,776	367	2,351	443	428	354	114	414	35	276	56	100.0
Hombres	14,107	4,896	508	6,511	161	1,186	193	214	79	23	178	3	134	21	66.9
Mujeres	15,422	2,419	4,092	6,265	206	1,165	250	214	275	91	236	32	142	35	33.1
Área Urbana	15,917	4,060	2,557	6,747	183	1,108	288	239	220	69	249	25	164	8	100.0
Hombres	7,548	2,673	314	3,442	78	571	120	112	42	11	102	0	82	1	65.8
Mujeres	8,369	1,387	2,243	3,305	105	537	168	127	178	58	147	25	82	7	34.2
Área Rural	13,612	3,255	2,043	6,029	184	1,243	155	189	134	45	165	10	112	48	100.0
Hombres	6,559	2,223	194	3,069	83	615	73	102	37	12	76	3	52	20	68.3
Mujeres	7,053	1,032	1,849	2,960	101	628	82	87	97	33	89	7	60	28	31.7
07- Paraiso de Osorio	2,727	695	444	1,245	8	219	29	21	30	7	22	1	6	0	100.0
Hombres	1,352	473	49	643	3	122	20	12	11	2	13	0	4	0	68.1
Mujeres	1,375	222	395	602	5	97	9	9	19	5	9	1	2	0	31.9
Área Urbana	1,751	458	279	764	8	157	22	15	24	5	14	1	4	0	100.0
Hombres	861	292	40	395	3	89	16	8	7	1	8	0	2	0	63.8
Mujeres	890	166	239	369	5	68	6	7	17	4	6	1	2	0	36.2
Área Rural	976	237	165	481	0	62	7	6	6	2	8	0	2	0	100.0
Hombres	491	181	9	248	0	33	4	4	4	1	5	0	2	0	76.4
Mujeres	485	56	156	233	0	29	3	2	2	1	3	0	0	0	23.6
08- San Antonio Masahuat	4,258	974	590	2,010	49	457	43	51	40	4	23	4	13	0	100.0
Hombres	2,086	659	38	1,044	22	230	21	32	15	3	11	4	7	0	67.7
Mujeres	2,172	315	552	966	27	227	22	19	25	1	12	0	6	0	32.3
Área Urbana	1,101	282	162	441	21	146	13	9	15	1	6	1	4	0	100.0
Hombres	518	165	23	222	10	71	10	6	6	1	2	1	1	0	58.5
Mujeres	583	117	139	219	11	75	3	3	9	0	4	0	3	0	41.5
Área Rural	3,157	692	428	1,569	28	311	30	42	25	3	17	3	9	0	100.0
Hombres	1,568	494	15	822	12	159	11	26	9	2	9	3	6	0	71.4
Mujeres	1,589	198	413	747	16	152	19	16	16	1	8	0	3	0	28.6
09- San Emigdio	2,818	606	392	1,393	34	260	25	50	22	13	14	0	9	0	100.0
Hombres	1,369	414	25	721	13	130	13	31	8	5	7	0	2	0	68.3
Mujeres	1,449	192	367	672	21	130	12	19	14	8	7	0	7	0	31.7
Área Urbana	1,373	308	195	611	26	144	11	39	13	12	7	0	7	0	100.0
Hombres	644	211	7	306	9	68	5	24	4	5	3	0	2	0	68.5
Mujeres	729	97	188	305	17	76	6	15	9	7	4	0	5	0	31.5
Área Rural	1,445	298	197	782	8	116	14	11	9	1	7	0	2	0	100.0
Hombres	725	203	18	415	4	62	8	7	4	0	4	0	0	0	68.1
Mujeres	720	95	179	367	4	54	6	4	5	1	3	0	2	0	31.9
10- San Francisco Chinamec	7,387	1,547	1,033	3,519	104	882	59	64	64	26	68	3	18	0	100.0
Hombres	3,631	1,083	96	1,808	49	470	28	33	19	5	30	1	9	0	70.0
Mujeres	3,756	464	937	1,711	55	412	31	31	45	21	38	2	9	0	30.0
Área Urbana	2,659	565	370	1,199	39	350	24	32	36	10	29	1	4	0	100.0
Hombres	1,307	385	52	607	20	188	12	17	9	1	13	0	3	0	68.1
Mujeres	1,352	180	318	592	19	162	12	15	27	9	16	1	1	0	31.9
Área Rural	4,728	982	663	2,320	65	532	35	32	28	16	39	2	14	0	100.0
Hombres	2,324	698	44	1,201	29	282	16	16	10	4	17	1	6	0	71.1
Mujeres	2,404	284	619	1,119	36	250	19	16	18	12	22	1	8	0	28.9

EL SALVADOR.

CUADRO 4

POBLACIÓN TOTAL POR RELACIÓN O PARENTESCO CON EL JEFE O JEFA DEL HOGAR Y LA JEFATURA DEL HOGAR, SEGÚN DEPARTAMENTO, MUNICIPIO, ÁREA DE RESIDENCIA, Y SEXO. CENSO 2007.

DEPARTAMENTO, MUNICIPIO, ÁREA DE RESIDENCIA Y SEXO.	TOTAL	POBLACIÓN TOTAL													JEFATURA DEL HOGAR (%)
		RELACIÓN O PARENTESCO CON EL JEFE(A) DEL HOGAR													
		JEFE(A) DEL HOGAR	ESPOSO(A) O COMPÑERO(A)	HIJO O HIJA	YERNO O NUERA	NIETO(A) O BISNIETO (A)	HERMANO O HERMANA	SOBRINO O SOBRINA	PADRE O MADRE	SUEGRO O SUEGRA	OTROS PARIENTES	EMPLEADO(A) DOMÉSTICO(A)	OTRO NO PARIENTE	PERS. EN VIVIENDA COLECTIVA Y SIN VIVIENDA	
11- San Juan Nonualco	17,256	4,206	2,439	7,644	188	1,640	261	255	212	52	209	19	122	9	100.0
Hombres	8,175	2,561	333	3,917	82	840	124	126	44	9	75	5	52	7	60.9
Mujeres	9,081	1,645	2,106	3,727	106	800	137	129	168	43	134	14	70	2	39.1
Área Urbana	7,600	2,017	1,097	3,122	92	656	141	127	133	25	106	13	62	9	100.0
Hombres	3,491	1,174	158	1,551	46	333	70	62	30	3	34	2	21	7	58.2
Mujeres	4,109	843	939	1,571	46	323	71	65	103	22	72	11	41	2	41.8
Área Rural	9,656	2,189	1,342	4,522	96	984	120	128	79	27	103	6	60	0	100.0
Hombres	4,684	1,387	175	2,366	36	507	54	64	14	6	41	3	31	0	63.4
Mujeres	4,972	802	1,167	2,156	60	477	66	64	65	21	62	3	29	0	36.6
12- San Juan Talpa	7,707	1,911	1,070	3,282	124	810	134	108	95	25	100	4	44	0	100.0
Hombres	3,640	1,210	75	1,668	46	434	59	63	21	4	37	1	22	0	63.3
Mujeres	4,067	701	995	1,614	78	376	75	45	74	21	63	3	22	0	36.7
Área Urbana	4,536	1,108	621	1,934	87	489	87	69	48	13	58	2	20	0	100.0
Hombres	2,125	697	47	979	34	250	36	38	10	2	21	0	11	0	62.9
Mujeres	2,411	411	574	955	53	239	51	31	38	11	37	2	9	0	37.1
Área Rural	3,171	803	449	1,348	37	321	47	39	47	12	42	2	24	0	100.0
Hombres	1,515	513	28	689	12	184	23	25	11	2	16	1	11	0	63.9
Mujeres	1,656	290	421	659	25	137	24	14	36	10	26	1	13	0	36.1
13- San Juan Tepezontes	3,630	897	534	1,644	22	311	46	42	35	6	41	1	48	3	100.0
Hombres	1,798	604	47	861	10	161	24	27	13	1	22	0	25	3	67.3
Mujeres	1,832	293	487	783	12	150	22	15	22	5	19	1	23	0	32.7
Área Urbana	1,320	354	201	545	10	111	25	16	17	1	18	1	21	0	100.0
Hombres	639	215	30	278	4	64	15	8	6	0	9	0	10	0	60.7
Mujeres	681	139	171	267	6	47	10	8	11	1	9	1	11	0	39.3
Área Rural	2,310	543	333	1,099	12	200	21	26	18	5	23	0	27	3	100.0
Hombres	1,159	389	17	583	6	97	9	19	7	1	13	0	15	3	71.6
Mujeres	1,151	154	316	516	6	103	12	7	11	4	10	0	12	0	28.4
14- San Luis	21,675	5,422	3,299	9,590	247	1,869	229	274	196	76	259	10	204	0	100.0
Hombres	10,373	3,666	219	4,858	115	977	126	141	40	18	114	1	98	0	67.6
Mujeres	11,302	1,756	3,080	4,732	132	892	103	133	156	58	145	9	106	0	32.4
Área Urbana	13,218	3,332	1,975	5,733	146	1,183	158	182	122	51	176	10	150	0	100.0
Hombres	6,236	2,183	143	2,851	68	627	87	89	22	12	77	1	76	0	65.5
Mujeres	6,982	1,149	1,832	2,882	78	556	71	93	100	39	99	9	74	0	34.5
Área Rural	8,457	2,090	1,324	3,857	101	686	71	92	74	25	83	0	54	0	100.0
Hombres	4,137	1,483	76	2,007	47	350	39	52	18	6	37	0	22	0	71.0
Mujeres	4,320	607	1,248	1,850	54	336	32	40	56	19	46	0	32	0	29.0
15- San Luis la Herradura	20,405	5,067	3,083	8,725	337	2,060	226	266	154	49	230	20	188	0	100.0
Hombres	9,992	3,446	285	4,558	119	1,055	125	138	38	12	114	7	95	0	68.0
Mujeres	10,413	1,621	2,798	4,167	218	1,005	101	128	116	37	116	13	93	0	32.0
Área Urbana	8,719	2,224	1,321	3,595	145	902	105	145	92	23	70	5	92	0	100.0
Hombres	4,229	1,427	168	1,863	62	457	60	85	23	3	32	2	47	0	64.2
Mujeres	4,490	797	1,153	1,732	83	445	45	60	69	20	38	3	45	0	35.8
Área Rural	11,686	2,843	1,762	5,130	192	1,158	121	121	62	26	160	15	96	0	100.0
Hombres	5,763	2,019	117	2,695	57	598	65	53	15	9	82	5	48	0	71.0
Mujeres	5,923	824	1,645	2,435	135	560	56	68	47	17	78	10	48	0	29.0

EL SALVADOR.

CUADRO 4

POBLACIÓN TOTAL POR RELACIÓN O PARENTESCO CON EL JEFE O JEFA DEL HOGAR Y LA JEFATURA DEL HOGAR, SEGÚN DEPARTAMENTO, MUNICIPIO, ÁREA DE RESIDENCIA, Y SEXO. CENSO 2007.

DEPARTAMENTO, MUNICIPIO, ÁREA DE RESIDENCIA Y SEXO.	TOTAL	POBLACIÓN TOTAL												PERS. EN VIVIENDA COLECTIVA Y SIN VIVIENDA	JEFATURA DEL HOGAR (%)
		RELACIÓN O PARENTESCO CON EL JEFE(A) DEL HOGAR													
		JEFE(A) DEL HOGAR	ESPOSO(A) O COMPÑERO(A)	HIJO O HIJA	YERNO O NUERA	NIETO(A) O BISNIETO (A)	HERMANO O HERMANA	SOBRINO O SOBRINA	PADRE O MADRE	SUEGRO O SUEGRA	OTROS PARIENTES	EMPLEADO(A) DOMÉSTICO(A)	OTRO NO PARIENTE		
16- San Miguel Tepezontes	5,084	1,227	773	2,401	35	381	33	37	40	18	53	0	85	1	100.0
Hombres	2,463	833	73	1,232	16	206	14	20	8	2	20	0	38	1	67.9
Mujeres	2,621	394	700	1,169	19	175	19	17	32	16	33	0	47	0	32.1
Área Urbana	2,567	665	424	1,134	24	194	19	14	23	13	34	0	23	0	100.0
Hombres	1,229	455	37	561	10	116	9	8	4	2	15	0	12	0	68.4
Mujeres	1,338	210	387	573	14	78	10	6	19	11	19	0	11	0	31.6
Área Rural	2,517	562	349	1,267	11	187	14	23	17	5	19	0	62	1	100.0
Hombres	1,234	378	36	671	6	90	5	12	4	0	5	0	26	1	67.3
Mujeres	1,283	184	313	596	5	97	9	11	13	5	14	0	36	0	32.7
17- San Pedro Masahuat	25,446	6,535	3,836	10,826	318	2,402	293	345	244	57	316	18	232	24	100.0
Hombres	12,286	4,180	415	5,608	125	1,244	153	194	66	12	149	5	112	23	64.0
Mujeres	13,160	2,355	3,421	5,218	193	1,158	140	151	178	45	167	13	120	1	36.0
Área Urbana	13,116	3,400	1,922	5,393	199	1,289	177	206	136	24	203	9	134	24	100.0
Hombres	6,302	2,060	251	2,796	82	683	93	116	36	5	93	3	61	23	60.6
Mujeres	6,814	1,340	1,671	2,597	117	606	84	90	100	19	110	6	73	1	39.4
Área Rural	12,330	3,135	1,914	5,433	119	1,113	116	139	108	33	113	9	98	0	100.0
Hombres	5,984	2,120	164	2,812	43	561	60	78	30	7	56	2	51	0	67.6
Mujeres	6,346	1,015	1,750	2,621	76	552	56	61	78	26	57	7	47	0	32.4
18- San Pedro Nonualco	9,252	2,083	1,336	4,283	74	1,023	102	94	90	29	67	4	43	24	100.0
Hombres	4,514	1,391	178	2,193	23	525	59	49	28	8	28	0	21	11	66.8
Mujeres	4,738	692	1,158	2,090	51	498	43	45	62	21	39	4	22	13	33.2
Área Urbana	3,119	755	400	1,278	41	422	55	52	39	11	24	4	15	23	100.0
Hombres	1,452	432	61	622	15	223	30	26	13	4	8	0	8	10	57.2
Mujeres	1,667	323	339	656	26	199	25	26	26	7	16	4	7	13	42.8
Área Rural	6,133	1,328	936	3,005	33	601	47	42	51	18	43	0	28	1	100.0
Hombres	3,062	959	117	1,571	8	302	29	23	15	4	20	0	13	1	72.2
Mujeres	3,071	369	819	1,434	25	299	18	19	36	14	23	0	15	0	27.8
19- San Rafael Obrajuelo	9,820	2,276	1,317	4,350	160	1,066	162	155	96	38	114	11	41	34	100.0
Hombres	4,538	1,440	109	2,107	63	542	85	80	17	7	42	0	22	24	63.3
Mujeres	5,282	836	1,208	2,243	97	524	77	75	79	31	72	11	19	10	36.7
Área Urbana	5,112	1,235	698	2,103	92	568	96	95	59	23	74	10	25	34	100.0
Hombres	2,299	758	59	989	35	280	48	49	13	4	27	0	13	24	61.4
Mujeres	2,813	477	639	1,114	57	288	48	46	46	19	47	10	12	10	38.6
Área Rural	4,708	1,041	619	2,247	68	498	66	60	37	15	40	1	16	0	100.0
Hombres	2,239	682	50	1,118	28	262	37	31	4	3	15	0	9	0	65.5
Mujeres	2,469	359	569	1,129	40	236	29	29	33	12	25	1	7	0	34.5
20- Santa María Ostuma	5,990	1,389	925	2,847	54	589	48	36	33	12	42	1	14	0	100.0
Hombres	2,996	1,004	64	1,501	12	337	23	17	7	5	19	0	7	0	72.3
Mujeres	2,994	385	861	1,346	42	252	25	19	26	7	23	1	7	0	27.7
Área Urbana	1,552	370	222	693	13	183	16	15	16	4	17	0	3	0	100.0
Hombres	741	241	21	334	1	113	9	8	3	2	8	0	1	0	65.1
Mujeres	811	129	201	359	12	70	7	7	13	2	9	0	2	0	34.9
Área Rural	4,438	1,019	703	2,154	41	406	32	21	17	8	25	1	11	0	100.0
Hombres	2,255	763	43	1,167	11	224	14	9	4	3	11	0	6	0	74.9
Mujeres	2,183	256	660	987	30	182	18	12	13	5	14	1	5	0	25.1

EL SALVADOR.

CUADRO 4

POBLACIÓN TOTAL POR RELACIÓN O PARENTESCO CON EL JEFE O JEFA DEL HOGAR Y LA JEFATURA DEL HOGAR, SEGÚN DEPARTAMENTO, MUNICIPIO, ÁREA DE RESIDENCIA, Y SEXO. CENSO 2007.

DEPARTAMENTO, MUNICIPIO, ÁREA DE RESIDENCIA Y SEXO.	TOTAL	POBLACIÓN TOTAL												PERS. EN VIVIENDA COLECTIVA Y SIN VIVIENDA	JEFATURA DEL HOGAR (%)
		RELACIÓN O PARENTESCO CON EL JEFE(A) DEL HOGAR													
		JEFE(A) DEL HOGAR	ESPOSO(A) O COMPAÑERO(A)	HIJO O HIJA	YERNO O NUERA	NIETO(A) O BISNIETO (A)	HERMANO O HERMANA	SOBRINO O SOBRINA	PADRE O MADRE	SUEGRO O SUEGRA	OTROS PARIENTES	EMPLEADO(A) DOMÉSTICO(A)	OTRO NO PARIENTE		
21- Santiago Nonualco	39,887	9,001	5,404	18,771	555	4,006	489	554	403	103	317	28	256	0	100.0
Hombres	19,177	5,901	490	9,508	212	2,090	271	294	98	28	145	7	133	0	65.6
Mujeres	20,710	3,100	4,914	9,263	343	1,916	218	260	305	75	172	21	123	0	34.4
Área Urbana	12,013	2,844	1,593	5,361	205	1,262	163	195	140	41	103	20	86	0	100.0
Hombres	5,548	1,717	162	2,619	88	654	78	94	35	10	47	2	42	0	60.4
Mujeres	6,465	1,127	1,431	2,742	117	608	85	101	105	31	56	18	44	0	39.6
Área Rural	27,874	6,157	3,811	13,410	350	2,744	326	359	263	62	214	8	170	0	100.0
Hombres	13,629	4,184	328	6,889	124	1,436	193	200	63	18	98	5	91	0	68.0
Mujeres	14,245	1,973	3,483	6,521	226	1,308	133	159	200	44	116	3	79	0	32.0
22- Tapalhuaca	3,809	1,035	562	1,484	47	435	56	39	29	14	49	1	58	0	100.0
Hombres	1,863	666	49	756	20	249	32	22	5	4	25	0	35	0	64.3
Mujeres	1,946	369	513	728	27	186	24	17	24	10	24	1	23	0	35.7
Área Urbana	735	233	105	243	9	79	12	5	7	5	16	0	21	0	100.0
Hombres	351	143	7	120	2	41	8	1	1	2	10	0	16	0	61.4
Mujeres	384	90	98	123	7	38	4	4	6	3	6	0	5	0	38.6
Área Rural	3,074	802	457	1,241	38	356	44	34	22	9	33	1	37	0	100.0
Hombres	1,512	523	42	636	18	208	24	21	4	2	15	0	19	0	65.2
Mujeres	1,562	279	415	605	20	148	20	13	18	7	18	1	18	0	34.8
09 - CABAÑAS	149,326	31,053	17,659	71,558	2,016	17,164	2,197	2,316	1,255	382	1,681	252	1,052	741	100.0
Hombres	70,204	18,646	2,021	35,605	579	8,860	1,077	1,172	355	99	702	20	491	577	60.0
Mujeres	79,122	12,407	15,638	35,953	1,437	8,304	1,120	1,144	900	283	979	232	561	164	40.0
Área Urbana	49,694	11,513	6,039	21,027	701	5,762	915	1,038	522	150	668	190	428	741	100.0
Hombres	22,616	6,194	904	10,277	245	2,895	423	498	131	32	251	8	181	577	53.8
Mujeres	27,078	5,319	5,135	10,750	456	2,867	492	540	391	118	417	182	247	164	46.2
Área Rural	99,632	19,540	11,620	50,531	1,315	11,402	1,282	1,278	733	232	1,013	62	624	0	100.0
Hombres	47,588	12,452	1,117	25,328	334	5,965	654	674	224	67	451	12	310	0	63.7
Mujeres	52,044	7,088	10,503	25,203	981	5,437	628	604	509	165	562	50	314	0	36.3
01- Sensuntepeque	40,332	8,511	4,617	18,831	537	4,733	686	709	397	98	482	118	261	352	100.0
Hombres	18,696	4,809	614	9,318	146	2,433	336	358	118	23	185	9	104	243	56.5
Mujeres	21,636	3,702	4,003	9,513	391	2,300	350	351	279	75	297	109	157	109	43.5
Área Urbana	15,395	3,585	1,771	6,211	229	1,857	302	365	185	49	238	92	159	352	100.0
Hombres	6,867	1,819	280	2,991	77	937	137	174	55	10	87	3	54	243	50.7
Mujeres	8,528	1,766	1,491	3,220	152	920	165	191	130	39	151	89	105	109	49.3
Área Rural	24,937	4,926	2,846	12,620	308	2,876	384	344	212	49	244	26	102	0	100.0
Hombres	11,829	2,990	334	6,327	69	1,496	199	184	63	13	98	6	50	0	60.7
Mujeres	13,108	1,936	2,512	6,293	239	1,380	185	160	149	36	146	20	52	0	39.3
02- Cinquera	1,467	353	226	703	8	83	16	15	20	4	18	1	20	0	100.0
Hombres	749	249	27	370	2	52	9	10	7	0	10	0	13	0	70.5
Mujeres	718	104	199	333	6	31	7	5	13	4	8	1	7	0	29.5
Área Urbana	454	116	63	201	4	31	3	6	6	0	15	0	9	0	100.0
Hombres	220	62	13	106	2	15	1	4	1	0	9	0	7	0	53.4
Mujeres	234	54	50	95	2	16	2	2	5	0	6	0	2	0	46.6
Área Rural	1,013	237	163	502	4	52	13	9	14	4	3	1	11	0	100.0
Hombres	529	187	14	264	0	37	8	6	6	0	1	0	6	0	78.9
Mujeres	484	50	149	238	4	15	5	3	8	4	2	1	5	0	21.1

EL SALVADOR.

CUADRO 4

POBLACIÓN TOTAL POR RELACIÓN O PARENTESCO CON EL JEFE O JEFA DEL HOGAR Y LA JEFATURA DEL HOGAR, SEGÚN DEPARTAMENTO, MUNICIPIO, ÁREA DE RESIDENCIA, Y SEXO. CENSO 2007.

DEPARTAMENTO, MUNICIPIO, ÁREA DE RESIDENCIA Y SEXO.	TOTAL	POBLACIÓN TOTAL												PERS. EN VIVIENDA COLECTIVA Y SIN VIVIENDA	JEFATURA DEL HOGAR (%)
		RELACIÓN O PARENTESCO CON EL JEFE(A) DEL HOGAR													
		JEFE(A) DEL HOGAR	ESPOSO(A) O COMPAÑERO(A)	HIJO O HIJA	YERNO O NUERA	NIETO(A) O BISNIETO (A)	HERMANO O HERMANA	SOBRINO O SOBRINA	PADRE O MADRE	SUEGRO O SUEGRA	OTROS PARIENTES	EMPLEADO(A) DOMÉSTICO(A)	OTRO NO PARIENTE		
03- Dolores	6,347	1,333	794	3,178	69	683	75	76	57	19	50	5	8	0	100.0
Hombres	3,064	865	53	1,650	19	351	33	43	24	4	21	0	1	0	64.9
Mujeres	3,283	468	741	1,528	50	332	42	33	33	15	29	5	7	0	35.1
Área Urbana	1,413	362	183	611	19	152	27	20	14	2	17	2	4	0	100.0
Hombres	663	202	15	329	6	76	12	9	4	1	8	0	1	0	55.8
Mujeres	750	160	168	282	13	76	15	11	10	1	9	2	3	0	44.2
Área Rural	4,934	971	611	2,567	50	531	48	56	43	17	33	3	4	0	100.0
Hombres	2,401	663	38	1,321	13	275	21	34	20	3	13	0	0	0	68.3
Mujeres	2,533	308	573	1,246	37	256	27	22	23	14	20	3	4	0	31.7
04- Guacotecti	5,550	1,162	665	2,614	86	672	79	92	44	13	60	11	37	15	100.0
Hombres	2,592	678	83	1,324	30	333	32	43	15	1	23	1	17	12	58.3
Mujeres	2,958	484	582	1,290	56	339	47	49	29	12	37	10	20	3	41.7
Área Urbana	2,419	538	275	1,036	38	316	47	65	21	7	31	10	20	15	100.0
Hombres	1,096	282	41	514	14	151	21	27	6	1	16	1	10	12	52.4
Mujeres	1,323	256	234	522	24	165	26	38	15	6	15	9	10	3	47.6
Área Rural	3,131	624	390	1,578	48	356	32	27	23	6	29	1	17	0	100.0
Hombres	1,496	396	42	810	16	182	11	16	9	0	7	0	7	0	63.5
Mujeres	1,635	228	348	768	32	174	21	11	14	6	22	1	10	0	36.5
05- Ilobasco	61,510	12,374	7,183	29,446	855	7,504	889	960	480	166	693	90	496	374	100.0
Hombres	28,976	7,536	858	14,494	273	3,868	454	485	119	39	282	5	241	322	60.9
Mujeres	32,534	4,838	6,325	14,952	582	3,636	435	475	361	127	411	85	255	52	39.1
Área Urbana	23,778	5,351	2,928	10,243	346	2,746	419	469	244	85	301	77	195	374	100.0
Hombres	10,878	2,931	482	4,937	120	1,395	197	230	49	17	104	2	92	322	54.8
Mujeres	12,900	2,420	2,446	5,306	226	1,351	222	239	195	68	197	75	103	52	45.2
Área Rural	37,732	7,023	4,255	19,203	509	4,758	470	491	236	81	392	13	301	0	100.0
Hombres	18,098	4,605	376	9,557	153	2,473	257	255	70	22	178	3	149	0	65.6
Mujeres	19,634	2,418	3,879	9,646	356	2,285	213	236	166	59	214	10	152	0	34.4
06- Jutiapa	6,584	1,329	850	3,344	83	660	53	88	43	10	53	5	66	0	100.0
Hombres	3,127	942	39	1,661	13	338	27	36	13	2	21	0	35	0	70.9
Mujeres	3,457	387	811	1,683	70	322	26	52	30	8	32	5	31	0	29.1
Área Urbana	627	145	87	299	5	61	4	10	4	0	3	3	6	0	100.0
Hombres	309	101	3	160	2	28	3	7	2	0	1	0	2	0	69.7
Mujeres	318	44	84	139	3	33	1	3	2	0	2	3	4	0	30.3
Área Rural	5,957	1,184	763	3,045	78	599	49	78	39	10	50	2	60	0	100.0
Hombres	2,818	841	36	1,501	11	310	24	29	11	2	20	0	33	0	71.0
Mujeres	3,139	343	727	1,544	67	289	25	49	28	8	30	2	27	0	29.0
07- San Isidro	7,796	1,817	1,016	3,469	136	858	115	106	46	30	137	6	60	0	100.0
Hombres	3,769	1,132	86	1,811	40	465	59	57	9	15	68	0	27	0	62.3
Mujeres	4,027	685	930	1,658	96	393	56	49	37	15	69	6	33	0	37.7
Área Urbana	1,551	392	193	655	24	176	31	29	10	3	24	2	12	0	100.0
Hombres	735	208	22	353	13	97	16	12	1	1	6	0	6	0	53.1
Mujeres	816	184	171	302	11	79	15	17	9	2	18	2	6	0	46.9
Área Rural	6,245	1,425	823	2,814	112	682	84	77	36	27	113	4	48	0	100.0
Hombres	3,034	924	64	1,458	27	368	43	45	8	14	62	0	21	0	64.8
Mujeres	3,211	501	759	1,356	85	314	41	32	28	13	51	4	27	0	35.2

EL SALVADOR.

CUADRO 4

POBLACIÓN TOTAL POR RELACIÓN O PARENTESCO CON EL JEFE O JEFA DEL HOGAR Y LA JEFATURA DEL HOGAR, SEGÚN DEPARTAMENTO, MUNICIPIO, ÁREA DE RESIDENCIA, Y SEXO. CENSO 2007.

DEPARTAMENTO, MUNICIPIO, ÁREA DE RESIDENCIA Y SEXO.	TOTAL	POBLACIÓN TOTAL													JEFATURA DEL HOGAR (%)
		RELACIÓN O PARENTESCO CON EL JEFE(A) DEL HOGAR													
		JEFE(A) DEL HOGAR	ESPOSO(A) O COMPAÑERO(A)	HIJO O HIJA	YERNO O NUERA	NIETO(A) O BISNIETO (A)	HERMANO O HERMANA	SOBRINO O SOBRINA	PADRE O MADRE	SUEGRO O SUEGRA	OTROS PARIENTES	EMPLEADO(A) DOMÉSTICO(A)	OTRO NO PARIENTE	PERS. EN VIVIENDA COLECTIVA Y SIN VIVIENDA	
08- Tejutepeque	7,114	1,616	935	3,451	54	625	105	100	68	20	73	7	60	0	100.0
Hombres	3,338	998	108	1,717	20	299	49	48	20	9	37	3	30	0	61.8
Mujeres	3,776	618	827	1,734	34	326	56	52	48	11	36	4	30	0	38.2
Área Urbana	2,745	681	360	1,192	23	294	60	50	33	4	24	3	21	0	100.0
Hombres	1,248	396	30	587	7	135	28	24	13	2	15	2	9	0	58.1
Mujeres	1,497	285	330	605	16	159	32	26	20	2	9	1	12	0	41.9
Área Rural	4,369	935	575	2,259	31	331	45	50	35	16	49	4	39	0	100.0
Hombres	2,090	602	78	1,130	13	164	21	24	7	7	22	1	21	0	64.4
Mujeres	2,279	333	497	1,129	18	167	24	26	28	9	27	3	18	0	35.6
09- Victoria	12,626	2,558	1,373	6,522	188	1,346	179	170	100	22	115	9	44	0	100.0
Hombres	5,893	1,437	153	3,260	36	721	78	92	30	6	55	2	23	0	56.2
Mujeres	6,733	1,121	1,220	3,262	152	625	101	78	70	16	60	7	21	0	43.8
Área Urbana	1,312	343	179	579	13	129	22	24	5	0	15	1	2	0	100.0
Hombres	600	193	18	300	4	61	8	11	0	0	5	0	0	0	56.3
Mujeres	712	150	161	279	9	68	14	13	5	0	10	1	2	0	43.7
Área Rural	11,314	2,215	1,194	5,943	175	1,217	157	146	95	22	100	8	42	0	100.0
Hombres	5,293	1,244	135	2,960	32	660	70	81	30	6	50	2	23	0	56.2
Mujeres	6,021	971	1,059	2,983	143	557	87	65	65	16	50	6	19	0	43.8
10 - SAN VICENTE	161,645	37,897	21,444	71,908	2,211	16,839	2,242	2,404	1,643	462	1,742	187	1,131	1,535	100.0
Hombres	77,687	23,438	2,160	36,990	731	8,774	1,117	1,252	426	130	766	43	554	1,306	61.8
Mujeres	83,958	14,459	19,284	34,918	1,480	8,065	1,125	1,152	1,217	332	976	144	577	229	38.2
Área Urbana	78,157	19,076	10,120	31,953	1,231	8,712	1,205	1,388	937	266	956	113	671	1,529	100.0
Hombres	36,775	10,897	1,307	16,076	435	4,471	560	716	227	61	397	11	317	1,300	57.1
Mujeres	41,382	8,179	8,813	15,877	796	4,241	645	672	710	205	559	102	354	229	42.9
Área Rural	83,488	18,821	11,324	39,955	980	8,127	1,037	1,016	706	196	786	74	460	6	100.0
Hombres	40,912	12,541	853	20,914	296	4,303	557	536	199	69	369	32	237	6	66.6
Mujeres	42,576	6,280	10,471	19,041	684	3,824	480	480	507	127	417	42	223	0	33.4
01- San Vicente	53,213	12,322	6,895	22,287	870	5,469	859	1,016	667	177	701	88	461	1,401	100.0
Hombres	25,538	7,291	862	11,376	294	2,818	396	501	156	42	287	12	205	1,298	59.2
Mujeres	27,675	5,031	6,033	10,911	576	2,651	463	515	511	135	414	76	256	103	40.8
Área Urbana	36,700	8,785	4,718	14,370	637	3,840	631	757	510	141	510	63	340	1,398	100.0
Hombres	17,484	4,968	666	7,243	231	1,945	271	369	113	29	206	4	144	1,295	56.6
Mujeres	19,216	3,817	4,052	7,127	406	1,895	360	388	397	112	304	59	196	103	43.4
Área Rural	16,513	3,537	2,177	7,917	233	1,629	228	259	157	36	191	25	121	3	100.0
Hombres	8,054	2,323	196	4,133	63	873	125	132	43	13	81	8	61	3	65.7
Mujeres	8,459	1,214	1,981	3,784	170	756	103	127	114	23	110	17	60	0	34.3
02- Apastepeque	18,342	4,122	2,420	8,738	229	1,892	267	250	163	33	150	17	61	0	100.0
Hombres	8,896	2,714	156	4,510	79	998	149	136	38	10	76	1	29	0	65.8
Mujeres	9,446	1,408	2,264	4,228	150	894	118	114	125	23	74	16	32	0	34.2
Área Urbana	4,859	1,189	656	1,979	92	643	65	89	51	11	56	10	18	0	100.0
Hombres	2,266	713	67	976	41	332	35	50	14	2	28	0	8	0	60.0
Mujeres	2,593	476	589	1,003	51	311	30	39	37	9	28	10	10	0	40.0
Área Rural	13,483	2,933	1,764	6,759	137	1,249	202	161	112	22	94	7	43	0	100.0
Hombres	6,630	2,001	89	3,534	38	666	114	86	24	8	48	1	21	0	68.2
Mujeres	6,853	932	1,675	3,225	99	583	88	75	88	14	46	6	22	0	31.8

EL SALVADOR.
CUADRO 4
POBLACIÓN TOTAL POR RELACIÓN O PARENTESCO CON EL JEFE O JEFA DEL HOGAR Y LA JEFATURA DEL HOGAR, SEGÚN DEPARTAMENTO, MUNICIPIO, ÁREA DE RESIDENCIA, Y SEXO. CENSO 2007.

DEPARTAMENTO, MUNICIPIO, ÁREA DE RESIDENCIA Y SEXO.	TOTAL	POBLACIÓN TOTAL												PERS. EN VIVIENDA COLECTIVA Y SIN VIVIENDA	JEFATURA DEL HOGAR (%)
		RELACIÓN O PARENTESCO CON EL JEFE(A) DEL HOGAR													
		JEFE(A) DEL HOGAR	ESPOSO(A) O COMPAÑERO(A)	HIJO O HIJA	YERNO O NUERA	NIETO(A) O BISNIETO (A)	HERMANO O HERMANA	SOBRINO O SOBRINA	PADRE O MADRE	SUEGRO O SUEGRA	OTROS PARIENTES	EMPLEADO(A) DOMÉSTICO(A)	OTRO NO PARIENTE		
03- Guadalupe	5,486	1,280	710	2,514	76	645	51	65	47	21	42	0	35	0	100.0
Hombres	2,601	788	54	1,273	27	347	24	37	12	5	14	0	20	0	61.6
Mujeres	2,885	492	656	1,241	49	298	27	28	35	16	28	0	15	0	38.4
Área Urbana	3,721	887	494	1,717	53	402	28	49	31	15	32	0	13	0	100.0
Hombres	1,770	540	43	879	21	220	13	26	8	4	11	0	5	0	60.9
Mujeres	1,951	347	451	838	32	182	15	23	23	11	21	0	8	0	39.1
Área Rural	1,765	393	216	797	23	243	23	16	16	6	10	0	22	0	100.0
Hombres	831	248	11	394	6	127	11	11	4	1	3	0	15	0	63.1
Mujeres	934	145	205	403	17	116	12	5	12	5	7	0	7	0	36.9
04- San Cayetano Istepeque	5,103	1,228	664	2,314	60	527	67	96	51	10	64	1	21	0	100.0
Hombres	2,414	734	57	1,192	15	273	34	50	16	4	26	1	12	0	59.8
Mujeres	2,689	494	607	1,122	45	254	33	46	35	6	38	0	9	0	40.2
Área Urbana	1,610	399	216	658	23	202	22	31	15	6	29	0	9	0	100.0
Hombres	755	232	24	331	7	100	13	19	6	3	14	0	6	0	58.1
Mujeres	855	167	192	327	16	102	9	12	9	3	15	0	3	0	41.9
Área Rural	3,493	829	448	1,656	37	325	45	65	36	4	35	1	12	0	100.0
Hombres	1,659	502	33	861	8	173	21	31	10	1	12	1	6	0	60.6
Mujeres	1,834	327	415	795	29	152	24	34	26	3	23	0	6	0	39.4
05- San Estebán Catarina	5,661	1,347	765	2,576	68	589	79	67	60	14	51	3	41	1	100.0
Hombres	2,729	829	73	1,336	25	299	44	51	21	4	28	1	17	1	61.5
Mujeres	2,932	518	692	1,240	43	290	35	16	39	10	23	2	24	0	38.5
Área Urbana	2,527	652	323	1,027	34	329	49	41	30	8	9	1	24	0	100.0
Hombres	1,176	350	44	521	15	167	25	30	9	2	5	0	8	0	53.7
Mujeres	1,351	302	279	506	19	162	24	11	21	6	4	1	16	0	46.3
Área Rural	3,134	695	442	1,549	34	260	30	26	30	6	42	2	17	1	100.0
Hombres	1,553	479	29	815	10	132	19	21	12	2	23	1	9	1	68.9
Mujeres	1,581	216	413	734	24	128	11	5	18	4	19	1	8	0	31.1
06- San Ildefonso	7,799	1,781	1,017	3,655	103	852	96	98	67	16	76	9	29	0	100.0
Hombres	3,724	1,172	48	1,855	24	454	49	48	23	5	36	0	10	0	65.8
Mujeres	4,075	609	969	1,800	79	398	47	50	44	11	40	9	19	0	34.2
Área Urbana	2,182	511	274	954	37	251	32	30	28	6	38	7	14	0	100.0
Hombres	1,026	315	21	480	9	137	16	14	11	1	16	0	6	0	61.6
Mujeres	1,156	196	253	474	28	114	16	16	17	5	22	7	8	0	38.4
Área Rural	5,617	1,270	743	2,701	66	601	64	68	39	10	38	2	15	0	100.0
Hombres	2,698	857	27	1,375	15	317	33	34	12	4	20	0	4	0	67.5
Mujeres	2,919	413	716	1,326	51	284	31	34	27	6	18	2	11	0	32.5
07- San Lorenzo	6,055	1,416	778	2,924	75	604	74	56	52	12	40	2	22	0	100.0
Hombres	2,870	866	71	1,517	16	291	34	30	16	4	17	0	8	0	61.2
Mujeres	3,185	550	707	1,407	59	313	40	26	36	8	23	2	14	0	38.8
Área Urbana	2,061	527	263	926	25	233	34	15	14	4	11	1	8	0	100.0
Hombres	976	281	44	499	6	108	18	7	4	0	5	0	4	0	53.3
Mujeres	1,085	246	219	427	19	125	16	8	10	4	6	1	4	0	46.7
Área Rural	3,994	889	515	1,998	50	371	40	41	38	8	29	1	14	0	100.0
Hombres	1,894	585	27	1,018	10	183	16	23	12	4	12	0	4	0	65.8
Mujeres	2,100	304	488	980	40	188	24	18	26	4	17	1	10	0	34.2

EL SALVADOR.
CUADRO 4

POBLACIÓN TOTAL POR RELACIÓN O PARENTESCO CON EL JEFE O JEFA DEL HOGAR Y LA JEFATURA DEL HOGAR, SEGÚN DEPARTAMENTO, MUNICIPIO, ÁREA DE RESIDENCIA, Y SEXO. CENSO 2007.

DEPARTAMENTO, MUNICIPIO, ÁREA DE RESIDENCIA Y SEXO.	TOTAL	POBLACIÓN TOTAL													JEFATURA DEL HOGAR (%)
		RELACIÓN O PARENTESCO CON EL JEFE(A) DEL HOGAR												PERS. EN VIVIENDA COLECTIVA Y SIN VIVIENDA	
		JEFE(A) DEL HOGAR	ESPOSO(A) O COMPÁÑERO(A)	HIJO O HIJA	YERNO O NUERA	NIETO(A) O BISNIETO (A)	HERMANO O HERMANA	SOBRINO O SOBRINA	PADRE O MADRE	SUEGRO O SUEGRA	OTROS PARIENTES	EMPLEADO(A) DOMÉSTICO(A)	OTRO NO PARIENTE		
08- San Sebastián	14,411	3,345	1,852	6,387	186	1,692	215	204	145	59	169	15	131	11	100.0
Hombres	6,933	2,074	209	3,226	73	909	108	122	37	21	77	5	69	3	62.0
Mujeres	7,478	1,271	1,643	3,161	113	783	107	82	108	38	92	10	62	8	38.0
Área Urbana	6,553	1,610	805	2,705	87	802	112	127	80	29	93	11	82	10	100.0
Hombres	3,018	893	113	1,312	32	424	49	74	21	9	43	3	43	2	55.5
Mujeres	3,535	717	692	1,393	55	378	63	53	59	20	50	8	39	8	44.5
Área Rural	7,858	1,735	1,047	3,682	99	890	103	77	65	30	76	4	49	1	100.0
Hombres	3,915	1181	96	1914	41	485	59	48	16	12	34	2	26	1	68.1
Mujeres	3943	554	951	1768	58	405	44	29	49	18	42	2	23	0	31.9
09- Santa Clara	5,349	1,251	736	2,513	54	536	79	48	24	8	57	10	33	0	100.0
Hombres	2,652	814	67	1,338	15	284	43	30	7	3	29	6	16	0	65.1
Mujeres	2,697	437	669	1,175	39	252	36	18	17	5	28	4	17	0	34.9
Área Urbana	947	258	138	361	6	119	24	11	7	2	16	2	3	0	100.0
Hombres	445	148	22	173	1	65	14	7	2	1	10	0	2	0	57.4
Mujeres	502	110	116	188	5	54	10	4	5	1	6	2	1	0	42.6
Área Rural	4,402	993	598	2,152	48	417	55	37	17	6	41	8	30	0	100.0
Hombres	2,207	666	45	1,165	14	219	29	23	5	2	19	6	14	0	67.1
Mujeres	2,195	327	553	987	34	198	26	14	12	4	22	2	16	0	32.9
10- Santo Domingo	6,445	1,543	823	2,798	87	650	98	112	57	17	57	6	77	120	100.0
Hombres	2,992	931	73	1,423	27	342	40	63	17	5	21	2	46	2	60.3
Mujeres	3,453	612	750	1,375	60	308	58	49	40	12	36	4	31	118	39.7
Área Urbana	2,221	521	251	857	33	254	35	44	26	7	15	2	56	120	100.0
Hombres	955	275	36	413	12	125	14	30	8	2	3	0	35	2	52.8
Mujeres	1,266	246	215	444	21	129	21	14	18	5	12	2	21	118	47.2
Área Rural	4,224	1,022	572	1,941	54	396	63	68	31	10	42	4	21	0	100.0
Hombres	2,037	656	37	1,010	15	217	26	33	9	3	18	2	11	0	64.2
Mujeres	2,187	366	535	931	39	179	37	35	22	7	24	2	10	0	35.8
11- Tecoluca	23,893	5,921	3,444	10,750	290	2,260	243	276	219	64	255	28	143	0	100.0
Hombres	11,558	3,752	375	5,608	104	1,183	136	121	49	18	120	12	80	0	63.4
Mujeres	12,335	2,169	3,069	5,142	186	1,077	107	155	170	46	135	16	63	0	36.6
Área Urbana	10,476	2,640	1,437	4,591	147	1,088	117	142	101	25	106	12	70	0	100.0
Hombres	4,857	1,562	164	2,307	44	557	63	60	15	5	39	1	40	0	59.2
Mujeres	5,619	1,078	1,273	2,284	103	531	54	82	86	20	67	11	30	0	40.8
Área Rural	13,417	3,281	2,007	6,159	143	1,172	126	134	118	39	149	16	73	0	100.0
Hombres	6,701	2,190	211	3,301	60	626	73	61	34	13	81	11	40	0	66.7
Mujeres	6,716	1,091	1,796	2,858	83	546	53	73	84	26	68	5	33	0	33.3
12- Tepetitán	3,631	859	493	1,619	55	436	44	43	36	7	23	3	13	0	100.0
Hombres	1,679	554	29	781	13	225	20	25	14	2	8	1	7	0	64.5
Mujeres	1,952	305	464	838	42	211	24	18	22	5	15	2	6	0	35.5
Área Urbana	1,845	464	226	769	34	245	32	27	22	2	14	1	9	0	100.0
Hombres	864	279	10	382	6	135	15	16	9	1	4	1	6	0	60.1
Mujeres	981	185	216	387	28	110	17	11	13	1	10	0	3	0	39.9
Área Rural	1,786	395	267	850	21	191	12	16	14	5	9	2	4	0	100.0
Hombres	815	275	19	399	7	90	5	9	5	1	4	0	1	0	69.6
Mujeres	971	120	248	451	14	101	7	7	9	4	5	2	3	0	30.4

EL SALVADOR.
CUADRO 4
POBLACIÓN TOTAL POR RELACIÓN O PARENTESCO CON EL JEFE O JEFA DEL HOGAR Y LA JEFATURA DEL HOGAR, SEGÚN DEPARTAMENTO, MUNICIPIO, ÁREA DE RESIDENCIA, Y SEXO. CENSO 2007.

DEPARTAMENTO, MUNICIPIO, ÁREA DE RESIDENCIA Y SEXO.	TOTAL	POBLACIÓN TOTAL													JEFATURA DEL HOGAR (%)
		RELACIÓN O PARENTESCO CON EL JEFE(A) DEL HOGAR												PERS. EN VIVIENDA COLECTIVA Y SIN VIVIENDA	
		JEFE(A) DEL HOGAR	ESPOSO(A) O COMPAÑERO(A)	HIJO O HIJA	YERNO O NUERA	NIETO(A) O BISNIETO (A)	HERMANO O HERMANA	SOBRINO O SOBRINA	PADRE O MADRE	SUEGRO O SUEGRA	OTROS PARIENTES	EMPLEADO(A) DOMÉSTICO(A)	OTRO NO PARIENTE		
13- Verapaz	6,257	1,482	847	2,833	58	687	70	73	55	24	57	5	64	2	100.0
Hombres	3,101	919	86	1,555	19	351	40	38	20	7	27	2	35	2	62.0
Mujeres	3,156	563	761	1,278	39	336	30	35	35	17	30	3	29	0	38.0
Área Urbana	2,455	633	319	1,039	23	304	24	25	22	10	27	3	25	1	100.0
Hombres	1,183	341	53	560	10	156	14	14	7	2	13	2	10	1	53.9
Mujeres	1,272	292	266	479	13	148	10	11	15	8	14	1	15	0	46.1
Área Rural	3,802	849	528	1,794	35	383	46	48	33	14	30	2	39	1	100.0
Hombres	1,918	578	33	995	9	195	26	24	13	5	14	0	25	1	68.1
Mujeres	1,884	271	495	799	26	188	20	24	20	9	16	2	14	0	31.9
11 - USULUTÁN	344,235	84,076	48,222	145,391	4,942	38,806	4,719	5,883	3,723	1,064	3,840	305	2,183	1,081	100.0
Hombres	163,555	52,922	4,518	74,232	1,591	20,096	2,353	2,986	862	285	1,663	31	1,014	1,002	62.9
Mujeres	180,680	31,154	43,704	71,159	3,351	18,710	2,366	2,897	2,861	779	2,177	274	1,169	79	37.1
Área Urbana	165,143	41,923	22,501	65,183	2,589	19,372	2,619	3,411	2,128	639	2,138	229	1,331	1,080	100.0
Hombres	76,728	24,534	2,555	32,711	907	10,044	1,212	1,684	462	142	883	14	579	1,001	58.5
Mujeres	88,415	17,389	19,946	32,472	1,682	9,328	1,407	1,727	1,666	497	1,255	215	752	79	41.5
Área Rural	179,092	42,153	25,721	80,208	2,353	19,434	2,100	2,472	1,595	425	1,702	76	852	1	100.0
Hombres	86,827	28,388	1,963	41,521	684	10,052	1,141	1,302	400	143	780	17	435	1	67.3
Mujeres	92,265	13,765	23,758	38,687	1,669	9,382	959	1,170	1,195	282	922	59	417	0	32.7
01- Usulután	73,064	18,194	10,025	29,084	1,251	8,587	1,080	1,466	903	269	949	110	451	695	100.0
Hombres	33,894	10,786	1,155	14,417	447	4,387	496	738	189	68	365	4	194	648	59.3
Mujeres	39,170	7,408	8,870	14,667	804	4,200	584	728	714	201	584	106	257	47	40.7
Área Urbana	51,496	13,024	6,973	19,841	897	5,961	834	1,169	697	223	744	102	336	695	100.0
Hombres	23,637	7,515	836	9,710	333	3,055	360	575	138	52	281	2	132	648	57.7
Mujeres	27,859	5,509	6,137	10,131	564	2,906	474	594	559	171	463	100	204	47	42.3
Área Rural	21,568	5,170	3,052	9,243	354	2,626	246	297	206	46	205	8	115	0	100.0
Hombres	10,257	3,271	319	4,707	114	1,332	136	163	51	16	84	2	62	0	63.3
Mujeres	11,311	1,899	2,733	4,536	240	1,294	110	134	155	30	121	6	53	0	36.7
02- Alegría	11,712	2,570	1,654	5,322	152	1,401	174	165	102	28	100	0	44	0	100.0
Hombres	5,664	1,776	146	2,707	47	726	78	76	32	7	46	0	23	0	69.1
Mujeres	6,048	794	1,508	2,615	105	675	96	89	70	21	54	0	21	0	30.9
Área Urbana	1,545	356	193	610	31	218	41	51	18	5	6	0	16	0	100.0
Hombres	707	212	16	289	14	115	17	26	5	0	1	0	12	0	59.6
Mujeres	838	144	177	321	17	103	24	25	13	5	5	0	4	0	40.4
Área Rural	10,167	2,214	1,461	4,712	121	1,183	133	114	84	23	94	0	28	0	100.0
Hombres	4,957	1,564	130	2,418	33	611	61	50	27	7	45	0	11	0	70.6
Mujeres	5,210	650	1,331	2,294	88	572	72	64	57	16	49	0	17	0	29.4
03- Berlín	17,787	3,938	2,460	8,230	261	1,828	263	239	192	46	199	11	107	13	100.0
Hombres	8,749	2,693	186	4,310	95	980	149	131	53	8	93	3	48	0	68.4
Mujeres	9,038	1,245	2,274	3,920	166	848	114	108	139	38	106	8	59	13	31.6
Área Urbana	9,782	2,268	1,328	4,116	162	1,194	173	173	114	38	121	9	73	13	100.0
Hombres	4,675	1,426	134	2,120	57	635	92	92	29	5	53	3	29	0	62.9
Mujeres	5,107	842	1,194	1,996	105	559	81	81	85	33	68	6	44	13	37.1
Área Rural	8,005	1,670	1,132	4,114	99	634	90	66	78	8	78	2	34	0	100.0
Hombres	4,074	1,267	52	2,190	38	345	57	39	24	3	40	0	19	0	75.9
Mujeres	3,931	403	1,080	1,924	61	289	33	27	54	5	38	2	15	0	24.1

EL SALVADOR.

CUADRO 4

POBLACIÓN TOTAL POR RELACIÓN O PARENTESCO CON EL JEFE O JEFA DEL HOGAR Y LA JEFATURA DEL HOGAR, SEGÚN DEPARTAMENTO, MUNICIPIO, ÁREA DE RESIDENCIA, Y SEXO. CENSO 2007.

DEPARTAMENTO, MUNICIPIO, ÁREA DE RESIDENCIA Y SEXO.	TOTAL	POBLACIÓN TOTAL												PERS. EN VIVIENDA COLECTIVA Y SIN VIVIENDA	JEFATURA DEL HOGAR (%)
		RELACIÓN O PARENTESCO CON EL JEFE(A) DEL HOGAR													
		JEFE(A) DEL HOGAR	ESPOSO(A) O COMPAÑERO(A)	HIJO O HIJA	YERNO O NUERA	NIETO(A) O BISNIETO (A)	HERMANO O HERMANA	SOBRINO O SOBRINA	PADRE O MADRE	SUEGRO O SUEGRA	OTROS PARIENTES	EMPLEADO(A) DOMÉSTICO(A)	OTRO NO PARIENTE		
04- California	2,628	795	370	1,041	17	258	32	28	35	4	20	0	28	0	100.0
Hombres	1,238	434	55	533	3	145	16	12	11	3	10	0	16	0	54.6
Mujeres	1,390	361	315	508	14	113	16	16	24	1	10	0	12	0	45.4
Área Urbana	1,645	533	230	589	11	177	26	22	26	0	14	0	17	0	100.0
Hombres	775	278	45	304	1	99	12	10	9	0	7	0	10	0	52.2
Mujeres	870	255	185	285	10	78	14	12	17	0	7	0	7	0	47.8
Área Rural	983	262	140	452	6	81	6	6	9	4	6	0	11	0	100.0
Hombres	463	156	10	229	2	46	4	2	2	3	3	0	6	0	59.5
Mujeres	520	106	130	223	4	35	2	4	7	1	3	0	5	0	40.5
05- Concepción Batres	12,197	2,993	1,750	4,757	170	1,628	173	241	118	44	152	12	148	11	100.0
Hombres	5,736	1,961	98	2,378	59	837	83	132	27	11	67	0	72	11	65.5
Mujeres	6,461	1,032	1,652	2,379	111	791	90	109	91	33	85	12	76	0	34.5
Área Urbana	3,214	823	459	1,176	47	378	58	79	41	14	51	7	70	11	100.0
Hombres	1,481	493	43	564	19	214	22	46	8	3	23	0	35	11	59.9
Mujeres	1,733	330	416	612	28	164	36	33	33	11	28	7	35	0	40.1
Área Rural	8,983	2,170	1,291	3,581	123	1,250	115	162	77	30	101	5	78	0	100.0
Hombres	4,255	1,468	55	1,814	40	623	61	86	19	8	44	0	37	0	67.6
Mujeres	4,728	702	1,236	1,767	83	627	54	76	58	22	57	5	41	0	32.4
06- El Triunfo	6,924	1,624	947	3,126	97	766	80	102	67	13	58	4	40	0	100.0
Hombres	3,280	1,045	69	1,575	21	409	46	53	17	4	21	0	20	0	64.3
Mujeres	3,644	579	878	1,551	76	357	34	49	50	9	37	4	20	0	35.7
Área Urbana	3,072	738	391	1,306	50	391	41	52	34	8	37	3	21	0	100.0
Hombres	1,446	443	30	664	9	213	22	28	10	3	14	0	10	0	60.0
Mujeres	1,626	295	361	642	41	178	19	24	24	5	23	3	11	0	40.0
Área Rural	3,852	886	556	1,820	47	375	39	50	33	5	21	1	19	0	100.0
Hombres	1,834	602	39	911	12	196	24	25	7	1	7	0	10	0	67.9
Mujeres	2,018	284	517	909	35	179	15	25	26	4	14	1	9	0	32.1
07- Ereguayquín	6,119	1,529	875	2,366	110	744	85	106	62	35	86	7	114	0	100.0
Hombres	2,855	978	75	1,164	27	401	41	51	17	12	32	0	57	0	64.0
Mujeres	3,264	551	800	1,202	83	343	44	55	45	23	54	7	57	0	36.0
Área Urbana	1,920	485	296	776	35	180	15	30	19	14	29	3	38	0	100.0
Hombres	924	332	20	398	8	101	6	17	3	3	10	0	26	0	68.5
Mujeres	996	153	276	378	27	79	9	13	16	11	19	3	12	0	31.5
Área Rural	4,199	1,044	579	1,590	75	564	70	76	43	21	57	4	76	0	100.0
Hombres	1,931	646	55	766	19	300	35	34	14	9	22	0	31	0	61.9
Mujeres	2,268	398	524	824	56	264	35	42	29	12	35	4	45	0	38.1
08- Estanzuelas	9,015	2,141	1,152	3,964	120	1,106	135	166	97	17	72	8	37	0	100.0
Hombres	4,262	1,282	102	2,041	31	561	69	92	27	5	38	1	13	0	59.9
Mujeres	4,753	859	1,050	1,923	89	545	66	74	70	12	34	7	24	0	40.1
Área Urbana	3,873	977	497	1,603	60	464	60	91	50	9	29	4	29	0	100.0
Hombres	1,790	571	32	817	18	245	27	42	9	3	16	0	10	0	58.4
Mujeres	2,083	406	465	786	42	219	33	49	41	6	13	4	19	0	41.6
Área Rural	5,142	1,164	655	2,361	60	642	75	75	47	8	43	4	8	0	100.0
Hombres	2,472	711	70	1,224	13	316	42	50	18	2	22	1	3	0	61.1
Mujeres	2,670	453	585	1,137	47	326	33	25	29	6	21	3	5	0	38.9

EL SALVADOR.
CUADRO 4

POBLACIÓN TOTAL POR RELACIÓN O PARENTESCO CON EL JEFE O JEFA DEL HOGAR Y LA JEFATURA DEL HOGAR, SEGÚN DEPARTAMENTO, MUNICIPIO, ÁREA DE RESIDENCIA, Y SEXO. CENSO 2007.

DEPARTAMENTO, MUNICIPIO, ÁREA DE RESIDENCIA Y SEXO.	TOTAL	POBLACIÓN TOTAL													JEFATURA DEL HOGAR (%)
		RELACIÓN O PARENTESCO CON EL JEFE(A) DEL HOGAR												PERS. EN VIVIENDA COLECTIVA Y SIN VIVIENDA	
		JEFE(A) DEL HOGAR	ESPOSO(A) O COMPÑERO(A)	HIJO O HIJA	YERNO O NUERA	NIETO(A) O BISNIETO (A)	HERMANO O HERMANA	SOBRINO O SOBRINA	PADRE O MADRE	SUEGRO O SUEGRA	OTROS PARIENTES	EMPLEADO(A) DOMÉSTICO(A)	OTRO NO PARIENTE		
09- Jiquilisco	47,784	11,880	6,853	20,584	643	5,152	544	791	417	140	481	34	265	0	100.0
Hombres	22,938	7,489	690	10,675	216	2,692	291	410	91	40	230	4	110	0	63.0
Mujeres	24,846	4,391	6,163	9,909	427	2,460	253	381	326	100	251	30	155	0	37.0
Área Urbana	20,270	5,226	2,802	8,122	281	2,490	273	397	221	69	216	26	147	0	100.0
Hombres	9,401	3,058	317	4,058	96	1,308	141	198	47	16	101	2	59	0	58.5
Mujeres	10,869	2,168	2,485	4,064	185	1,182	132	199	174	53	115	24	88	0	41.5
Área Rural	27,514	6,654	4,051	12,462	362	2,662	271	394	196	71	265	8	118	0	100.0
Hombres	13,537	4,431	373	6,617	120	1,384	150	212	44	24	129	2	51	0	66.6
Mujeres	13,977	2,223	3,678	5,845	242	1,278	121	182	152	47	136	6	67	0	33.4
10- Jucuapa	18,442	4,293	2,561	7,901	287	1,940	279	274	248	67	179	13	92	308	100.0
Hombres	8,923	2,835	195	4,009	91	997	140	143	64	19	73	2	47	308	66.0
Mujeres	9,519	1,458	2,366	3,892	196	943	139	131	184	48	106	11	45	0	34.0
Área Urbana	10,468	2,520	1,400	4,077	191	1,158	195	198	167	49	112	11	82	308	100.0
Hombres	5,054	1,556	142	2,069	61	582	96	98	41	13	47	1	40	308	61.7
Mujeres	5,414	964	1,258	2,008	130	576	99	100	126	36	65	10	42	0	38.3
Área Rural	7,974	1,773	1,161	3,824	96	782	84	76	81	18	67	2	10	0	100.0
Hombres	3,869	1,279	53	1,940	30	415	44	45	23	6	26	1	7	0	72.1
Mujeres	4,105	494	1,108	1,884	66	367	40	31	58	12	41	1	3	0	27.9
11- Jucuarán	13,424	3,046	1,857	6,295	140	1,416	141	159	100	28	143	5	93	1	100.0
Hombres	6,619	2,078	111	3,323	36	735	78	83	25	10	80	3	56	1	68.2
Mujeres	6,805	968	1,746	2,972	104	681	63	76	75	18	63	2	37	0	31.8
Área Urbana	1,140	288	156	467	17	155	16	6	9	1	17	0	8	0	100.0
Hombres	528	180	11	230	5	73	6	3	4	0	10	0	6	0	62.5
Mujeres	612	108	145	237	12	82	10	3	5	1	7	0	2	0	37.5
Área Rural	12,284	2,758	1,701	5,828	123	1,261	125	153	91	27	126	5	85	1	100.0
Hombres	6,091	1,898	100	3,093	31	662	72	80	21	10	70	3	50	1	68.8
Mujeres	6,193	860	1,601	2,735	92	599	53	73	70	17	56	2	35	0	31.2
12- Mercedes Umaña	13,092	3,034	1,805	5,738	160	1,581	135	235	143	37	145	12	64	3	100.0
Hombres	6,332	2,037	108	2,929	46	873	68	123	43	12	59	0	34	0	67.1
Mujeres	6,760	997	1,697	2,809	114	708	67	112	100	25	86	12	30	3	32.9
Área Urbana	3,105	776	414	1,226	40	417	30	71	39	10	52	4	23	3	100.0
Hombres	1,439	461	35	607	18	225	14	35	11	3	20	0	10	0	59.4
Mujeres	1,666	315	379	619	22	192	16	36	28	7	32	4	13	3	40.6
Área Rural	9,987	2,258	1,391	4,512	120	1,164	105	164	104	27	93	8	41	0	100.0
Hombres	4,893	1,576	73	2,322	28	648	54	88	32	9	39	0	24	0	69.8
Mujeres	5,094	682	1,318	2,190	92	516	51	76	72	18	54	8	17	0	30.2
13- Nueva Granada	7,451	1,714	1,021	3,518	89	849	82	67	48	13	42	3	5	0	100.0
Hombres	3,545	1,117	61	1,788	23	438	46	39	12	3	16	0	2	0	65.2
Mujeres	3,906	597	960	1,730	66	411	36	28	36	10	26	3	3	0	34.8
Área Urbana	1,311	352	197	490	16	208	19	9	10	2	4	3	1	0	100.0
Hombres	614	225	9	246	6	111	11	2	2	0	2	0	0	0	63.9
Mujeres	697	127	188	244	10	97	8	7	8	2	2	3	1	0	36.1
Área Rural	6,140	1,362	824	3,028	73	641	63	58	38	11	38	0	4	0	100.0
Hombres	2,931	892	52	1,542	17	327	35	37	10	3	14	0	2	0	65.5
Mujeres	3,209	470	772	1,486	56	314	28	21	28	8	24	0	2	0	34.5

EL SALVADOR.

CUADRO 4

POBLACIÓN TOTAL POR RELACIÓN O PARENTESCO CON EL JEFE O JEFA DEL HOGAR Y LA JEFATURA DEL HOGAR, SEGÚN DEPARTAMENTO, MUNICIPIO, ÁREA DE RESIDENCIA, Y SEXO. CENSO 2007.

DEPARTAMENTO, MUNICIPIO, ÁREA DE RESIDENCIA Y SEXO.	TOTAL	POBLACIÓN TOTAL												PERS. EN VIVIENDA COLECTIVA Y SIN VIVIENDA	JEFATURA DEL HOGAR (%)
		RELACIÓN O PARENTESCO CON EL JEFE(A) DEL HOGAR													
		JEFE(A) DEL HOGAR	ESPOSO(A) O COMPAÑERO(A)	HIJO O HIJA	YERNO O NUERA	NIETO(A) O BISNIETO (A)	HERMANO O HERMANA	SOBRINO O SOBRINA	PADRE O MADRE	SUEGRO O SUEGRA	OTROS PARIENTES	EMPLEADO(A) DOMÉSTICO(A)	OTRO NO PARIENTE		
14- Ozatlán	12,443	3,175	1,782	5,249	159	1,301	180	229	150	32	140	8	38	0	100.0
Hombres	5,876	1,926	226	2,671	53	657	97	119	35	7	59	3	23	0	60.7
Mujeres	6,567	1,249	1,556	2,578	106	644	83	110	115	25	81	5	15	0	39.3
Área Urbana	5,083	1,334	694	2,091	65	540	82	98	73	20	64	3	19	0	100.0
Hombres	2,371	760	96	1,056	23	289	38	54	13	4	25	2	11	0	57.0
Mujeres	2,712	574	598	1,035	42	251	44	44	60	16	39	1	8	0	43.0
Área Rural	7,360	1,841	1,088	3,158	94	761	98	131	77	12	76	5	19	0	100.0
Hombres	3,505	1,166	130	1,615	30	368	59	65	22	3	34	1	12	0	63.3
Mujeres	3,855	675	958	1,543	64	393	39	66	55	9	42	4	7	0	36.7
15- Puerto el Triunfo	16,584	4,225	2,378	6,706	255	1,948	233	322	171	44	176	8	118	0	100.0
Hombres	8,005	2,619	286	3,528	85	1,020	127	163	35	7	78	1	56	0	62.0
Mujeres	8,579	1,606	2,092	3,178	170	928	106	159	136	37	98	7	62	0	38.0
Área Urbana	9,601	2,500	1,300	3,705	166	1,256	143	205	104	24	102	6	90	0	100.0
Hombres	4,537	1,373	225	1,928	63	658	77	99	22	4	46	0	42	0	54.9
Mujeres	5,064	1,127	1,075	1,777	103	598	66	106	82	20	56	6	48	0	45.1
Área Rural	6,983	1,725	1,078	3,001	89	692	90	117	67	20	74	2	28	0	100.0
Hombres	3,468	1,246	61	1,600	22	362	50	64	13	3	32	1	14	0	72.2
Mujeres	3,515	479	1,017	1,401	67	330	40	53	54	17	42	1	14	0	27.8
16- San Agustín	6,518	1,677	957	3,051	53	478	71	70	53	12	48	0	48	0	100.0
Hombres	3,163	1,050	84	1,613	16	251	43	36	9	8	27	0	26	0	62.6
Mujeres	3,355	627	873	1,438	37	227	28	34	44	4	21	0	22	0	37.4
Área Urbana	3,125	829	435	1,435	26	246	36	34	24	3	26	0	31	0	100.0
Hombres	1,472	474	52	743	8	118	23	16	5	1	15	0	17	0	57.2
Mujeres	1,653	355	383	692	18	128	13	18	19	2	11	0	14	0	42.8
Área Rural	3,393	848	522	1,616	27	232	35	36	29	9	22	0	17	0	100.0
Hombres	1,691	576	32	870	8	133	20	20	4	7	12	0	9	0	67.9
Mujeres	1,702	272	490	746	19	99	15	16	25	2	10	0	8	0	32.1
17- San Buenaventura	4,726	1,131	660	2,175	58	445	68	74	42	13	37	4	19	0	100.0
Hombres	2,285	734	48	1,163	12	230	30	34	8	3	11	1	11	0	64.9
Mujeres	2,441	397	612	1,012	46	215	38	40	34	10	26	3	8	0	35.1
Área Urbana	939	251	129	365	12	101	22	29	13	4	7	1	5	0	100.0
Hombres	443	138	15	199	2	55	9	15	5	0	1	0	4	0	55.0
Mujeres	496	113	114	166	10	46	13	14	8	4	6	1	1	0	45.0
Área Rural	3,787	880	531	1,810	46	344	46	45	29	9	30	3	14	0	100.0
Hombres	1,842	596	33	964	10	175	21	19	3	3	10	1	7	0	67.7
Mujeres	1,945	284	498	846	36	169	25	26	26	6	20	2	7	0	32.3
18- San Dionisio	4,945	1,230	726	2,076	53	575	59	83	39	10	47	3	44	0	100.0
Hombres	2,361	814	48	1,073	9	287	33	40	5	4	21	2	25	0	66.2
Mujeres	2,584	416	678	1,003	44	288	26	43	34	6	26	1	19	0	33.8
Área Urbana	1,281	332	191	503	12	148	17	24	15	7	15	0	17	0	100.0
Hombres	599	192	27	272	2	67	9	11	2	2	5	0	10	0	57.8
Mujeres	682	140	164	231	10	81	8	13	13	5	10	0	7	0	42.2
Área Rural	3,664	898	535	1,573	41	427	42	59	24	3	32	3	27	0	100.0
Hombres	1,762	622	21	801	7	220	24	29	3	2	16	2	15	0	69.3
Mujeres	1,902	276	514	772	34	207	18	30	21	1	16	1	12	0	30.7

EL SALVADOR.

CUADRO 4

POBLACIÓN TOTAL POR RELACIÓN O PARENTESCO CON EL JEFE O JEFA DEL HOGAR Y LA JEFATURA DEL HOGAR, SEGÚN DEPARTAMENTO, MUNICIPIO, ÁREA DE RESIDENCIA, Y SEXO. CENSO 2007.

DEPARTAMENTO, MUNICIPIO, ÁREA DE RESIDENCIA Y SEXO.	TOTAL	POBLACIÓN TOTAL												JEFATURA DEL HOGAR (%)	
		RELACIÓN O PARENTESCO CON EL JEFE(A) DEL HOGAR													
		JEFE(A) DEL HOGAR	ESPOSO(A) O COMPÑERO(A)	HIJO O HIJA	YERNO O NUERA	NIETO(A) O BISNIETO (A)	HERMANO O HERMANA	SOBRINO O SOBRINA	PADRE O MADRE	SUEGRO O SUEGRA	OTROS PARIENTES	EMPLEADO(A) DOMÉSTICO(A)	OTRO NO PARIENTE		PERS. EN VIVIENDA COLECTIVA Y SIN VIVIENDA
19- San Francisco Javier	5,409	1,390	837	2,364	38	477	69	71	53	19	60	2	29	0	100.0
Hombres	2,626	932	66	1,218	11	266	36	37	10	6	32	1	11	0	67.1
Mujeres	2,783	458	771	1,146	27	211	33	34	43	13	28	1	18	0	32.9
Área Urbana	1,000	285	135	425	9	89	10	9	7	2	15	1	13	0	100.0
Hombres	475	155	22	219	2	49	5	6	1	0	11	0	5	0	54.4
Mujeres	525	130	113	206	7	40	5	3	6	2	4	1	8	0	45.6
Área Rural	4,409	1,105	702	1,939	29	388	59	62	46	17	45	1	16	0	100.0
Hombres	2,151	777	44	999	9	217	31	31	9	6	21	1	6	0	70.3
Mujeres	2,258	328	658	940	20	171	28	31	37	11	24	0	10	0	29.7
20- Santa Elena	17,342	4,217	2,481	7,111	306	2,069	281	342	183	56	206	16	74	0	100.0
Hombres	8,133	2,686	218	3,618	78	1,045	139	163	43	16	92	2	33	0	63.7
Mujeres	9,209	1,531	2,263	3,493	228	1,024	142	179	140	40	114	14	41	0	36.3
Área Urbana	5,184	1,374	718	1,995	91	553	97	139	76	25	86	9	21	0	100.0
Hombres	2,326	776	71	1,011	19	271	46	70	16	5	34	1	6	0	56.5
Mujeres	2,858	598	647	984	72	282	51	69	60	20	52	8	15	0	43.5
Área Rural	12,158	2,843	1,763	5,116	215	1,516	184	203	107	31	120	7	53	0	100.0
Hombres	5,807	1,910	147	2,607	59	774	93	93	27	11	58	1	27	0	67.2
Mujeres	6,351	933	1,616	2,509	156	742	91	110	80	20	62	6	26	0	32.8
21- Santa María	10,731	2,641	1,498	4,318	182	1,250	196	214	137	38	143	13	101	0	100.0
Hombres	4,904	1,601	167	2,134	59	648	78	97	22	5	53	1	39	0	60.6
Mujeres	5,827	1,040	1,331	2,184	123	602	118	117	115	33	90	12	62	0	39.4
Área Urbana	8,196	2,031	1,135	3,292	117	934	169	170	106	37	118	9	78	0	100.0
Hombres	3,754	1,219	118	1,655	40	489	67	75	18	5	44	0	24	0	60.0
Mujeres	4,442	812	1,017	1,637	77	445	102	95	88	32	74	9	54	0	40.0
Área Rural	2,535	610	363	1,026	65	316	27	44	31	1	25	4	23	0	100.0
Hombres	1,150	382	49	479	19	159	11	22	4	0	9	1	15	0	62.6
Mujeres	1,385	228	314	547	46	157	16	22	27	1	16	3	8	0	37.4
22- Santiago de María	18,201	4,673	2,483	7,103	262	2,175	266	342	278	81	271	26	191	50	100.0
Hombres	8,511	2,795	237	3,655	105	1,102	117	169	71	22	123	3	78	34	59.8
Mujeres	9,690	1,878	2,246	3,448	157	1,073	149	173	207	59	148	23	113	16	40.2
Área Urbana	14,339	3,707	1,935	5,434	218	1,755	215	299	228	68	226	26	178	50	100.0
Hombres	6,633	2,147	209	2,775	91	897	91	142	58	18	98	3	70	34	57.9
Mujeres	7,706	1,560	1,726	2,659	127	858	124	157	170	50	128	23	108	16	42.1
Área Rural	3,862	966	548	1,669	44	420	51	43	50	13	45	0	13	0	100.0
Hombres	1,878	648	28	880	14	205	26	27	13	4	25	0	8	0	67.1
Mujeres	1,984	318	520	789	30	215	25	16	37	9	20	0	5	0	32.9
23- Tecapán	7,697	1,966	1,090	3,312	79	832	93	97	85	18	86	6	33	0	100.0
Hombres	3,656	1,254	87	1,710	21	409	52	45	16	5	37	0	20	0	63.8
Mujeres	4,041	712	1,003	1,602	58	423	41	52	69	13	49	6	13	0	36.2
Área Urbana	3,554	914	493	1,539	35	359	47	56	37	7	47	2	18	0	100.0
Hombres	1,647	550	50	777	12	175	21	24	6	2	19	0	11	0	60.2
Mujeres	1,907	364	443	762	23	184	26	32	31	5	28	2	7	0	39.8
Área Rural	4,143	1,052	597	1,773	44	473	46	41	48	11	39	4	15	0	100.0
Hombres	2,009	704	37	933	9	234	31	21	10	3	18	0	9	0	66.9
Mujeres	2,134	348	560	840	35	239	15	20	38	8	21	4	6	0	33.1

EL SALVADOR.
CUADRO 4

POBLACIÓN TOTAL POR RELACIÓN O PARENTESCO CON EL JEFE O JEFA DEL HOGAR Y LA JEFATURA DEL HOGAR, SEGÚN DEPARTAMENTO, MUNICIPIO, ÁREA DE RESIDENCIA, Y SEXO. CENSO 2007.

DEPARTAMENTO, MUNICIPIO, ÁREA DE RESIDENCIA Y SEXO.	TOTAL	POBLACIÓN TOTAL												PERS. EN VIVIENDA COLECTIVA Y SIN VIVIENDA	JEFATURA DEL HOGAR (%)
		RELACIÓN O PARENTESCO CON EL JEFE(A) DEL HOGAR													
		JEFE(A) DEL HOGAR	ESPOSO(A) O COMPÁÑERO(A)	HIJO O HIJA	YERNO O NUERA	NIETO(A) O BISNIETO (A)	HERMANO O HERMANA	SOBRINO O SOBRINA	PADRE O MADRE	SUEGRO O SUEGRA	OTROS PARIENTES	EMPLEADO(A) DOMÉSTICO(A)	OTRO NO PARIENTE		
12 - SAN MIGUEL	434,003	106,452	60,218	181,089	6,037	46,130	6,674	7,839	4,682	1,437	5,765	1,501	3,570	2,609	100.0
Hombres	201,675	65,600	5,982	90,096	1,891	23,523	3,003	3,835	1,083	341	2,324	121	1,622	2,254	61.6
Mujeres	232,328	40,852	54,236	90,993	4,146	22,607	3,671	4,004	3,599	1,096	3,441	1,380	1,948	355	38.4
Área Urbana	219,636	56,123	30,604	85,729	3,103	21,746	3,959	4,677	2,821	905	3,618	1,306	2,445	2,600	100.0
Hombres	99,918	32,985	3,582	41,916	1,115	10,932	1,655	2,204	588	182	1,406	71	1,034	2,248	58.8
Mujeres	119,718	23,138	27,022	43,813	1,988	10,814	2,304	2,473	2,233	723	2,212	1,235	1,411	352	41.2
Área Rural	214,367	50,329	29,614	95,360	2,934	24,384	2,715	3,162	1,861	532	2,147	195	1,125	9	100.0
Hombres	101,757	32,615	2,400	48,180	776	12,591	1,348	1,631	495	159	918	50	588	6	64.8
Mujeres	112,610	17,714	27,214	47,180	2,158	11,793	1,367	1,531	1,366	373	1,229	145	537	3	35.2
01- San Miguel	218,410	55,757	31,118	86,709	2,981	21,401	3,818	4,661	2,760	917	3,537	1,165	2,407	1,179	100.0
Hombres	99,672	33,774	3,459	42,571	1,073	10,805	1,604	2,238	597	195	1,389	72	1,060	835	60.6
Mujeres	118,738	21,983	27,659	44,138	1,908	10,596	2,214	2,423	2,163	722	2,148	1,093	1,347	344	39.4
Área Urbana	158,136	41,074	22,539	61,283	2,123	14,412	3,045	3,602	2,175	737	2,849	1,115	2,010	1,172	100.0
Hombres	71,132	24,285	2,680	29,856	790	7,194	1,241	1,692	438	143	1,086	56	840	831	59.1
Mujeres	87,004	16,789	19,859	31,427	1,333	7,218	1,804	1,910	1,737	594	1,763	1,059	1,170	341	40.9
Área Rural	60,274	14,683	8,579	25,426	858	6,989	773	1,059	585	180	688	50	397	7	100.0
Hombres	28,540	9,489	779	12,715	283	3,611	363	546	159	52	303	16	220	4	64.6
Mujeres	31,734	5,194	7,800	12,711	575	3,378	410	513	426	128	385	34	177	3	35.4
02- Carolina	8,240	1,744	1,079	3,706	189	1,107	103	98	82	25	76	20	10	1	100.0
Hombres	3,902	1,163	54	1,890	33	593	51	46	26	7	28	5	5	1	66.7
Mujeres	4,338	581	1,025	1,816	156	514	52	52	56	18	48	15	5	0	33.3
Área Urbana	1,211	310	152	458	33	190	13	22	10	3	13	4	3	0	100.0
Hombres	558	176	14	234	12	90	8	14	4	1	2	1	2	0	56.8
Mujeres	653	134	138	224	21	100	5	8	6	2	11	3	1	0	43.2
Área Rural	7,029	1,434	927	3,248	156	917	90	76	72	22	63	16	7	1	100.0
Hombres	3,344	987	40	1,656	21	503	43	32	22	6	26	4	3	1	68.8
Mujeres	3,685	447	887	1,592	135	414	47	44	50	16	37	12	4	0	31.2
03- Ciudad Barrios	24,817	5,019	2,838	11,423	274	2,628	308	296	171	51	207	49	132	1,421	100.0
Hombres	12,318	3,069	201	5,711	74	1,344	156	151	45	16	91	3	46	1,411	61.1
Mujeres	12,499	1,950	2,637	5,712	200	1,284	152	145	126	35	116	46	86	10	38.9
Área Urbana	8,632	1,621	888	3,254	99	825	116	111	62	22	108	39	66	1,421	100.0
Hombres	4,674	947	75	1,582	38	425	54	52	12	5	50	1	22	1,411	58.4
Mujeres	3,958	674	813	1,672	61	400	62	59	50	17	58	38	44	10	41.6
Área Rural	16,185	3,398	1,950	8,169	175	1,803	192	185	109	29	99	10	66	0	100.0
Hombres	7,644	2,122	126	4,129	36	919	102	99	33	11	41	2	24	0	62.4
Mujeres	8,541	1,276	1,824	4,040	139	884	90	86	76	18	58	8	42	0	37.6
04- Comacarán	3,199	842	482	1,262	58	360	39	54	33	12	33	3	21	0	100.0
Hombres	1,541	572	33	649	14	191	16	29	8	4	16	0	9	0	67.9
Mujeres	1,658	270	449	613	44	169	23	25	25	8	17	3	12	0	32.1
Área Urbana	448	113	60	186	7	52	2	13	5	1	4	1	4	0	100.0
Hombres	211	68	8	91	1	32	1	5	3	1	0	0	1	0	60.2
Mujeres	237	45	52	95	6	20	1	8	2	0	4	1	3	0	39.8
Área Rural	2,751	729	422	1,076	51	308	37	41	28	11	29	2	17	0	100.0
Hombres	1,330	504	25	558	13	159	15	24	5	3	16	0	8	0	69.1
Mujeres	1,421	225	397	518	38	149	22	17	23	8	13	2	9	0	30.9

EL SALVADOR.

CUADRO 4

POBLACIÓN TOTAL POR RELACIÓN O PARENTESCO CON EL JEFE O JEFA DEL HOGAR Y LA JEFATURA DEL HOGAR, SEGÚN DEPARTAMENTO, MUNICIPIO, ÁREA DE RESIDENCIA, Y SEXO. CENSO 2007.

DEPARTAMENTO, MUNICIPIO, ÁREA DE RESIDENCIA Y SEXO.	TOTAL	POBLACIÓN TOTAL												PERS. EN VIVIENDA COLECTIVA Y SIN VIVIENDA	JEFATURA DEL HOGAR (%)
		RELACIÓN O PARENTESCO CON EL JEFE(A) DEL HOGAR													
		JEFE(A) DEL HOGAR	ESPOSO(A) O COMPÁÑERO(A)	HIJO O HIJA	YERNO O NUERA	NIETO(A) O BISNIETO (A)	HERMANO O HERMANA	SOBRINO O SOBRINA	PADRE O MADRE	SUEGRO O SUEGRA	OTROS PARIENTES	EMPLEADO(A) DOMÉSTICO(A)	OTRO NO PARIENTE		
05- Chapeltique	10,728	2,543	1,404	4,702	154	1,130	178	207	134	26	152	48	50	0	100.0
Hombres	4,972	1,425	247	2,348	43	607	79	95	29	10	61	12	16	0	56.0
Mujeres	5,756	1,118	1,157	2,354	111	523	99	112	105	16	91	36	34	0	44.0
Área Urbana	2,372	597	289	938	51	316	18	57	32	6	32	27	9	0	100.0
Hombres	1,069	308	43	476	20	166	6	23	9	3	12	3	0	0	51.6
Mujeres	1,303	289	246	462	31	150	12	34	23	3	20	24	9	0	48.4
Área Rural	8,356	1,946	1,115	3,764	103	814	160	150	102	20	120	21	41	0	100.0
Hombres	3,903	1,117	204	1,872	23	441	73	72	20	7	49	9	16	0	57.4
Mujeres	4,453	829	911	1,892	80	373	87	78	82	13	71	12	25	0	42.6
06- Chinameca	22,311	5,537	3,225	9,470	304	2,515	294	340	231	49	234	22	90	0	100.0
Hombres	10,538	3,542	284	4,793	91	1,294	148	176	56	8	98	3	45	0	64.0
Mujeres	11,773	1,995	2,941	4,677	213	1,221	146	164	175	41	136	19	45	0	36.0
Área Urbana	6,223	1,631	881	2,475	105	671	97	120	96	21	81	10	35	0	100.0
Hombres	2,819	950	102	1,219	31	348	38	60	19	5	32	0	15	0	58.2
Mujeres	3,404	681	779	1,256	74	323	59	60	77	16	49	10	20	0	41.8
Área Rural	16,088	3,906	2,344	6,995	199	1,844	197	220	135	28	153	12	55	0	100.0
Hombres	7,719	2,592	182	3,574	60	946	110	116	37	3	66	3	30	0	66.4
Mujeres	8,369	1,314	2,162	3,421	139	898	87	104	98	25	87	9	25	0	33.6
07- Chirilagua	19,984	4,835	2,715	8,591	231	2,442	284	326	150	48	221	35	106	0	100.0
Hombres	9,515	2,999	266	4,350	63	1,296	147	174	37	16	106	5	56	0	62.0
Mujeres	10,469	1,836	2,449	4,241	168	1,146	137	152	113	32	115	30	50	0	38.0
Área Urbana	3,107	811	416	1,270	32	354	54	57	31	9	31	12	30	0	100.0
Hombres	1,454	423	86	644	5	192	30	30	8	2	17	2	15	0	52.2
Mujeres	1,653	388	330	626	27	162	24	27	23	7	14	10	15	0	47.8
Área Rural	16,877	4,024	2,299	7,321	199	2,088	230	269	119	39	190	23	76	0	100.0
Hombres	8,061	2,576	180	3,706	58	1,104	117	144	29	14	89	3	41	0	64.0
Mujeres	8,816	1,448	2,119	3,615	141	984	113	125	90	25	101	20	35	0	36.0
08- El Tránsito	18,363	4,597	2,476	7,335	269	2,356	289	273	212	69	305	33	149	0	100.0
Hombres	8,584	2,536	425	3,775	78	1,192	157	135	57	18	129	4	78	0	55.2
Mujeres	9,779	2,061	2,051	3,560	191	1,164	132	138	155	51	176	29	71	0	44.8
Área Urbana	7,612	1,963	984	2,837	131	964	163	151	105	33	166	27	88	0	100.0
Hombres	3,427	964	216	1,412	43	487	85	72	28	7	68	2	43	0	49.1
Mujeres	4,185	999	768	1,425	88	477	78	79	77	26	98	25	45	0	50.9
Área Rural	10,751	2,634	1,492	4,498	138	1,392	126	122	107	36	139	6	61	0	100.0
Hombres	5,157	1,572	209	2,363	35	705	72	63	29	11	61	2	35	0	59.7
Mujeres	5,594	1,062	1,283	2,135	103	687	54	59	78	25	78	4	26	0	40.3
09- Lolotique	14,916	3,253	2,069	7,344	199	1,352	168	138	128	39	165	11	50	0	100.0
Hombres	7,137	2,187	191	3,716	55	696	82	78	42	6	61	0	23	0	67.2
Mujeres	7,779	1,066	1,878	3,628	144	656	86	60	86	33	104	11	27	0	32.8
Área Urbana	4,408	952	606	2,144	65	410	49	39	38	12	64	7	22	0	100.0
Hombres	2,102	652	45	1,077	21	212	20	23	10	1	30	0	11	0	68.5
Mujeres	2,306	300	561	1,067	44	198	29	16	28	11	34	7	11	0	31.5
Área Rural	10,508	2,301	1,463	5,200	134	942	119	99	90	27	101	4	28	0	100.0
Hombres	5,035	1,535	146	2,639	34	484	62	55	32	5	31	0	12	0	66.7
Mujeres	5,473	766	1,317	2,561	100	458	57	44	58	22	70	4	16	0	33.3

EL SALVADOR.
CUADRO 4
POBLACIÓN TOTAL POR RELACIÓN O PARENTESCO CON EL JEFE O JEFA DEL HOGAR Y LA JEFATURA DEL HOGAR, SEGÚN DEPARTAMENTO, MUNICIPIO, ÁREA DE RESIDENCIA, Y SEXO. CENSO 2007.

DEPARTAMENTO, MUNICIPIO, ÁREA DE RESIDENCIA Y SEXO.	TOTAL	POBLACIÓN TOTAL													JEFATURA DEL HOGAR (%)
		RELACIÓN O PARENTESCO CON EL JEFE(A) DEL HOGAR													
		JEFE(A) DEL HOGAR	ESPOSO(A) O COMPAÑERO(A)	HIJO O HIJA	YERNO O NUERA	NIETO(A) O BISNIETO (A)	HERMANO O HERMANA	SOBRINO O SOBRINA	PADRE O MADRE	SUEGRO O SUEGRA	OTROS PARIENTES	EMPLEADO(A) DOMÉSTICO(A)	OTRO NO PARIENTE	PERS. EN VIVIENDA COLECTIVA Y SIN VIVIENDA	
10- Moncagua	22,659	5,693	3,318	9,427	360	2,627	269	365	178	44	215	21	142	0	100.0
Hombres	10,664	3,794	133	4,777	99	1,354	118	173	33	9	96	3	75	0	66.6
Mujeres	11,995	1,899	3,185	4,650	261	1,273	151	192	145	35	119	18	67	0	33.4
Área Urbana	6,447	1,656	937	2,619	113	766	87	108	50	10	58	9	34	0	100.0
Hombres	2,998	1,081	31	1,323	39	386	39	42	11	2	24	0	20	0	65.3
Mujeres	3,449	575	906	1,296	74	380	48	66	39	8	34	9	14	0	34.7
Área Rural	16,212	4,037	2,381	6,808	247	1,861	182	257	128	34	157	12	108	0	100.0
Hombres	7,666	2,713	102	3,454	60	968	79	131	22	7	72	3	55	0	67.2
Mujeres	8,546	1,324	2,279	3,354	187	893	103	126	106	27	85	9	53	0	32.8
11- Nueva Guadalupe	8,905	2,193	1,222	3,854	157	1,051	99	111	78	18	64	12	45	1	100.0
Hombres	4,163	1,348	118	1,938	55	527	44	57	19	5	30	1	20	1	61.5
Mujeres	4,742	845	1,104	1,916	102	524	55	54	59	13	34	11	25	0	38.5
Área Urbana	5,064	1,264	672	2,130	107	629	58	74	49	14	34	10	23	0	100.0
Hombres	2,311	730	81	1,027	42	327	25	33	9	5	20	1	11	0	57.8
Mujeres	2,753	534	591	1,103	65	302	33	41	40	9	14	9	12	0	42.2
Área Rural	3,841	929	550	1,724	50	422	41	37	29	4	30	2	22	1	100.0
Hombres	1,852	618	37	911	13	200	19	24	10	0	10	0	9	1	66.5
Mujeres	1,989	311	513	813	37	222	22	13	19	4	20	2	13	0	33.5
12- Nuevo Edén de San Juar	4,034	826	498	2,047	68	366	60	65	35	7	32	4	20	6	100.0
Hombres	1,914	550	29	1,047	9	185	29	29	10	2	12	1	5	6	66.6
Mujeres	2,120	276	469	1,000	59	181	31	36	25	5	20	3	15	0	33.4
Área Urbana	581	123	66	271	9	65	11	11	7	1	6	4	1	6	100.0
Hombres	287	80	2	145	3	32	5	6	4	0	2	1	1	6	65.0
Mujeres	294	43	64	126	6	33	6	5	3	1	4	3	0	0	35.0
Área Rural	3,453	703	432	1,776	59	301	49	54	28	6	26	0	19	0	100.0
Hombres	1,627	470	27	902	6	153	24	23	6	2	10	0	4	0	66.9
Mujeres	1,826	233	405	874	53	148	25	31	22	4	16	0	15	0	33.1
13- Quelepa	4,049	1,029	612	1,635	55	463	50	63	38	12	41	4	47	0	100.0
Hombres	1,920	659	53	825	19	242	30	34	8	8	17	1	24	0	64.0
Mujeres	2,129	370	559	810	36	221	20	29	30	4	24	3	23	0	36.0
Área Urbana	2,362	619	350	948	34	267	33	33	23	3	22	2	28	0	100.0
Hombres	1,110	374	37	482	13	136	20	19	5	3	9	1	11	0	60.4
Mujeres	1,252	245	313	466	21	131	13	14	18	0	13	1	17	0	39.6
Área Rural	1,687	410	262	687	21	196	17	30	15	9	19	2	19	0	100.0
Hombres	810	285	16	343	6	106	10	15	3	5	8	0	13	0	69.5
Mujeres	877	125	246	344	15	90	7	15	12	4	11	2	6	0	30.5
14- San Antonio	5,304	1,025	646	2,689	82	629	44	77	44	10	46	1	11	0	100.0
Hombres	2,569	701	41	1,379	19	325	23	45	11	4	16	0	5	0	68.4
Mujeres	2,735	324	605	1,310	63	304	21	32	33	6	30	1	6	0	31.6
Área Urbana	426	94	49	156	6	70	11	19	6	0	12	1	2	0	100.0
Hombres	191	54	2	65	4	41	5	13	2	0	4	0	1	0	57.4
Mujeres	235	40	47	91	2	29	6	6	4	0	8	1	1	0	42.6
Área Rural	4,878	931	597	2,533	76	559	33	58	38	10	34	0	9	0	100.0
Hombres	2,378	647	39	1,314	15	284	18	32	9	4	12	0	4	0	69.5
Mujeres	2,500	284	558	1,219	61	275	15	26	29	6	22	0	5	0	30.5

EL SALVADOR.

CUADRO 4

POBLACIÓN TOTAL POR RELACIÓN O PARENTESCO CON EL JEFE O JEFA DEL HOGAR Y LA JEFATURA DEL HOGAR, SEGÚN DEPARTAMENTO, MUNICIPIO, ÁREA DE RESIDENCIA, Y SEXO. CENSO 2007.

DEPARTAMENTO, MUNICIPIO, ÁREA DE RESIDENCIA Y SEXO.	TOTAL	POBLACIÓN TOTAL												PERS. EN VIVIENDA COLECTIVA Y SIN VIVIENDA	JEFATURA DEL HOGAR (%)
		RELACIÓN O PARENTESCO CON EL JEFE(A) DEL HOGAR													
		JEFE(A) DEL HOGAR	ESPOSO(A) O COMPÑERO(A)	HIJO O HIJA	YERNO O NUERA	NIETO(A) O BISNIETO (A)	HERMANO O HERMANA	SOBRINO O SOBRINA	PADRE O MADRE	SUEGRO O SUEGRA	OTROS PARIENTES	EMPLEADO(A) DOMÉSTICO(A)	OTRO NO PARIENTE		
15- San Gerardo	5,986	1,299	734	2,846	98	712	78	79	36	11	52	5	36	0	100.0
Hombres	2,631	804	32	1,323	16	329	38	35	11	1	16	1	25	0	61.9
Mujeres	3,355	495	702	1,523	82	383	40	44	25	10	36	4	11	0	38.1
Área Urbana	984	225	114	403	18	142	21	28	7	4	12	0	10	0	100.0
Hombres	413	133	4	181	0	60	7	15	1	0	3	0	9	0	59.1
Mujeres	571	92	110	222	18	82	14	13	6	4	9	0	1	0	40.9
Área Rural	5,002	1,074	620	2,443	80	570	57	51	29	7	40	5	26	0	100.0
Hombres	2,218	671	28	1,142	16	269	31	20	10	1	13	1	16	0	62.5
Mujeres	2,784	403	592	1,301	64	301	26	31	19	6	27	4	10	0	37.5
16- San Jorge	9,115	2,438	1,334	3,516	124	1,166	110	141	83	13	102	9	79	0	100.0
Hombres	4,287	1,502	100	1,787	43	613	61	68	18	6	50	1	38	0	61.6
Mujeres	4,828	936	1,234	1,729	81	553	49	73	65	7	52	8	41	0	38.4
Área Urbana	2,598	706	369	902	47	398	31	46	35	5	35	7	17	0	100.0
Hombres	1,154	387	40	445	20	201	12	20	4	1	17	1	6	0	54.8
Mujeres	1,444	319	329	457	27	197	19	26	31	4	18	6	11	0	45.2
Área Rural	6,517	1,732	965	2,614	77	768	79	95	48	8	67	2	62	0	100.0
Hombres	3,133	1,115	60	1,342	23	412	49	48	14	5	33	0	32	0	64.4
Mujeres	3,384	617	905	1,272	54	356	30	47	34	3	34	2	30	0	35.6
17- San Luis de la Reina	5,637	1,257	702	2,669	71	635	87	74	52	18	41	17	14	0	100.0
Hombres	2,603	757	74	1,299	19	323	40	43	17	7	15	1	8	0	60.2
Mujeres	3,034	500	628	1,370	52	312	47	31	35	11	26	16	6	0	39.8
Área Urbana	1,081	290	152	452	12	115	22	15	7	1	1	11	3	0	100.0
Hombres	487	169	12	227	1	61	6	5	4	0	0	0	2	0	58.3
Mujeres	594	121	140	225	11	54	16	10	3	1	1	11	1	0	41.7
Área Rural	4,556	967	550	2,217	59	520	65	59	45	17	40	6	11	0	100.0
Hombres	2,116	588	62	1,072	18	262	34	38	13	7	15	1	6	0	60.8
Mujeres	2,440	379	488	1,145	41	258	31	21	32	10	25	5	5	0	39.2
18- San Rafael (Oriente)	13,290	3,337	1,861	5,336	201	1,719	198	259	132	43	104	18	82	0	100.0
Hombres	6,124	2,099	148	2,643	41	851	90	125	31	10	37	6	43	0	62.9
Mujeres	7,166	1,238	1,713	2,693	160	868	108	134	101	33	67	12	39	0	37.1
Área Urbana	5,598	1,493	761	2,099	84	789	82	115	57	19	53	9	37	0	100.0
Hombres	2,469	861	75	999	24	379	31	53	10	2	17	2	16	0	57.7
Mujeres	3,129	632	686	1,100	60	410	51	62	47	17	36	7	21	0	42.3
Área Rural	7,692	1,844	1,100	3,237	117	930	116	144	75	24	51	9	45	0	100.0
Hombres	3,655	1,238	73	1,644	17	472	59	72	21	8	20	4	27	0	67.1
Mujeres	4,037	606	1,027	1,593	100	458	57	72	54	16	31	5	18	0	32.9
19- Sesori	10,705	2,354	1,412	5,198	129	1,095	123	142	69	20	98	17	48	0	100.0
Hombres	5,075	1,579	60	2,616	37	565	57	68	18	7	37	2	29	0	67.1
Mujeres	5,630	775	1,352	2,582	92	530	66	74	51	13	61	15	19	0	32.9
Área Urbana	1,048	240	134	417	18	143	22	24	10	2	19	7	12	0	100.0
Hombres	457	140	13	197	5	71	11	8	2	0	5	0	5	0	58.3
Mujeres	591	100	121	220	13	72	11	16	8	2	14	7	7	0	41.7
Área Rural	9,657	2,114	1,278	4,781	111	952	101	118	59	18	79	10	36	0	100.0
Hombres	4,618	1,439	47	2,419	32	494	46	60	16	7	32	2	24	0	68.1
Mujeres	5,039	675	1,231	2,362	79	458	55	58	43	11	47	8	12	0	31.9

EL SALVADOR.
CUADRO 4
POBLACIÓN TOTAL POR RELACIÓN O PARENTESCO CON EL JEFE O JEFA DEL HOGAR Y LA JEFATURA DEL HOGAR, SEGÚN DEPARTAMENTO, MUNICIPIO, ÁREA DE RESIDENCIA, Y SEXO. CENSO 2007.

DEPARTAMENTO, MUNICIPIO, ÁREA DE RESIDENCIA Y SEXO.	TOTAL	POBLACIÓN TOTAL												PERS. EN VIVIENDA COLECTIVA Y SIN VIVIENDA	JEFATURA DEL HOGAR (%)
		RELACIÓN O PARENTESCO CON EL JEFE(A) DEL HOGAR													
		JEFE(A) DEL HOGAR	ESPOSO(A) O COMPAÑERO(A)	HIJO O HIJA	YERNO O NUERA	NIETO(A) O BISNIETO (A)	HERMANO O HERMANA	SOBRINO O SOBRINA	PADRE O MADRE	SUEGRO O SUEGRA	OTROS PARIENTES	EMPLEADO(A) DOMÉSTICO(A)	OTRO NO PARIENTE		
20- Uluzapa	3,351	874	473	1,330	33	376	75	70	36	5	40	7	31	1	100.0
Hombres	1,546	540	34	659	10	191	33	36	10	2	19	0	12	0	61.8
Mujeres	1,805	334	439	671	23	185	42	34	26	3	21	7	19	1	38.2
Área Urbana	1,298	341	185	487	9	168	24	32	16	2	18	4	11	1	100.0
Hombres	595	203	16	234	3	92	11	19	5	1	8	0	3	0	59.5
Mujeres	703	138	169	253	6	76	13	13	11	1	10	4	8	1	40.5
Área Rural	2,053	533	288	843	24	208	51	38	20	3	22	3	20	0	100.0
Hombres	951	337	18	425	7	99	22	17	5	1	11	0	9	0	63.2
Mujeres	1,102	196	270	418	17	109	29	21	15	2	11	3	11	0	36.8
13 - MORAZÁN	174,406	39,682	22,646	79,116	2,026	19,736	2,286	2,680	1,553	436	2,116	407	1,180	542	100.0
Hombres	82,453	24,266	2,654	39,777	656	9,872	1,122	1,384	418	121	989	59	597	538	61.2
Mujeres	91,953	15,416	19,992	39,339	1,370	9,864	1,164	1,296	1,135	315	1,127	348	583	4	38.8
Área Urbana	45,561	11,167	5,890	18,759	608	5,601	685	948	516	133	597	211	438	8	100.0
Hombres	20,745	6,198	835	9,254	229	2,849	315	466	117	34	246	8	190	4	55.5
Mujeres	24,816	4,969	5,055	9,505	379	2,752	370	482	399	99	351	203	248	4	44.5
Área Rural	128,845	28,515	16,756	60,357	1,418	14,135	1,601	1,732	1,037	303	1,519	196	742	534	100.0
Hombres	61,708	18,068	1,819	30,523	427	7,023	807	918	301	87	743	51	407	534	63.4
Mujeres	67,137	10,447	14,937	29,834	991	7,112	794	814	736	216	776	145	335	0	36.6
01- San Francisco (Gotera)	21,049	5,000	2,751	8,661	294	2,365	263	424	212	64	259	83	137	536	100.0
Hombres	9,914	2,835	414	4,258	104	1,215	124	212	38	14	105	2	60	533	56.7
Mujeres	11,135	2,165	2,337	4,403	190	1,150	139	212	174	50	154	81	77	3	43.3
Área Urbana	15,307	3,730	2,003	6,365	220	1,840	210	344	166	45	187	69	122	6	100.0
Hombres	6,940	1,983	374	3,121	77	957	96	166	26	9	76	2	50	3	53.2
Mujeres	8,367	1,747	1,629	3,244	143	883	114	178	140	36	111	67	72	3	46.8
Área Rural	5,742	1,270	748	2,296	74	525	53	80	46	19	72	14	15	530	100.0
Hombres	2,974	852	40	1,137	27	258	28	46	12	5	29	0	10	530	67.1
Mujeres	2,768	418	708	1,159	47	267	25	34	34	14	43	14	5	0	32.9
02- Arambala	1,821	425	241	909	10	137	27	26	12	2	18	4	10	0	100.0
Hombres	863	246	35	462	2	67	17	16	4	2	7	0	5	0	57.9
Mujeres	958	179	206	447	8	70	10	10	8	0	11	4	5	0	42.1
Área Urbana	258	64	30	107	1	29	5	4	3	1	8	3	3	0	100.0
Hombres	116	38	1	51	0	12	2	4	1	1	4	0	2	0	59.4
Mujeres	142	26	29	56	1	17	3	0	2	0	4	3	1	0	40.6
Área Rural	1,563	361	211	802	9	108	22	22	9	1	10	1	7	0	100.0
Hombres	747	208	34	411	2	55	15	12	3	1	3	0	3	0	57.6
Mujeres	816	153	177	391	7	53	7	10	6	0	7	1	4	0	42.4
03- Cacaopera	10,943	2,444	1,381	5,133	116	1,243	150	130	96	38	126	22	64	0	100.0
Hombres	5,241	1,377	262	2,635	36	635	73	76	37	11	67	3	29	0	56.3
Mujeres	5,702	1,067	1,119	2,498	80	608	77	54	59	27	59	19	35	0	43.7
Área Urbana	1,079	285	111	386	9	171	26	32	10	3	14	13	19	0	100.0
Hombres	482	133	22	189	1	87	13	21	2	0	5	0	9	0	46.7
Mujeres	597	152	89	197	8	84	13	11	8	3	9	13	10	0	53.3
Área Rural	9,864	2,159	1,270	4,747	107	1,072	124	98	86	35	112	9	45	0	100.0
Hombres	4,759	1,244	240	2,446	35	548	60	55	35	11	62	3	20	0	57.6
Mujeres	5,105	915	1,030	2,301	72	524	64	43	51	24	50	6	25	0	42.4

EL SALVADOR.

CUADRO 4

POBLACIÓN TOTAL POR RELACIÓN O PARENTESCO CON EL JEFE O JEFA DEL HOGAR Y LA JEFATURA DEL HOGAR, SEGÚN DEPARTAMENTO, MUNICIPIO, ÁREA DE RESIDENCIA, Y SEXO. CENSO 2007.

DEPARTAMENTO, MUNICIPIO, ÁREA DE RESIDENCIA Y SEXO.	TOTAL	POBLACIÓN TOTAL												PERS. EN VIVIENDA COLECTIVA Y SIN VIVIENDA	JEFATURA DEL HOGAR (%)
		RELACIÓN O PARENTESCO CON EL JEFE(A) DEL HOGAR													
		JEFE(A) DEL HOGAR	ESPOSO(A) O COMPÁÑERO(A)	HIJO O HIJA	YERNO O NUERA	NIETO(A) O BISNIETO (A)	HERMANO O HERMANA	SOBRINO O SOBRINA	PADRE O MADRE	SUEGRO O SUEGRA	OTROS PARIENTES	EMPLEADO(A) DOMÉSTICO(A)	OTRO NO PARIENTE		
04- Corinto	15,410	3,309	1,886	7,597	159	1,635	167	175	131	29	171	48	103	0	100.0
Hombres	7,258	1,927	307	3,814	43	789	73	97	41	12	90	6	59	0	58.2
Mujeres	8,152	1,382	1,579	3,783	116	846	94	78	90	17	81	42	44	0	41.8
Área Urbana	3,364	831	428	1,420	40	408	45	52	34	10	26	34	36	0	100.0
Hombres	1,516	463	39	686	15	212	21	35	8	4	14	2	17	0	55.7
Mujeres	1,848	368	389	734	25	196	24	17	26	6	12	32	19	0	44.3
Área Rural	12,046	2,478	1,458	6,177	119	1,227	122	123	97	19	145	14	67	0	100.0
Hombres	5,742	1,464	268	3,128	28	577	52	62	33	8	76	4	42	0	59.1
Mujeres	6,304	1,014	1,190	3,049	91	650	70	61	64	11	69	10	25	0	40.9
05- Chilanga	9,700	2,138	1,181	4,598	117	1,115	116	124	65	26	126	9	85	0	100.0
Hombres	4,414	1,295	130	2,196	24	533	52	57	14	8	59	1	45	0	60.6
Mujeres	5,286	843	1,051	2,402	93	582	64	67	51	18	67	8	40	0	39.4
Área Urbana	1,237	307	150	540	19	145	14	22	10	4	13	1	12	0	100.0
Hombres	539	176	13	251	6	64	8	9	2	2	4	0	4	0	57.3
Mujeres	698	131	137	289	13	81	6	13	8	2	9	1	8	0	42.7
Área Rural	8,463	1,831	1,031	4,058	98	970	102	102	55	22	113	8	73	0	100.0
Hombres	3,875	1,119	117	1,945	18	469	44	48	12	6	55	1	41	0	61.1
Mujeres	4,588	712	914	2,113	80	501	58	54	43	16	58	7	32	0	38.9
06- Delicias de Concepción	5,076	1,235	645	2,058	71	694	83	91	34	16	72	12	65	0	100.0
Hombres	2,412	759	57	1,041	31	357	42	40	4	3	40	2	36	0	61.5
Mujeres	2,664	476	588	1,017	40	337	41	51	30	13	32	10	29	0	38.5
Área Urbana	2,061	506	257	792	36	281	33	55	14	5	36	5	41	0	100.0
Hombres	954	297	20	391	25	136	19	20	1	1	19	1	24	0	58.7
Mujeres	1,107	209	237	401	11	145	14	35	13	4	17	4	17	0	41.3
Área Rural	3,015	729	388	1,266	35	413	50	36	20	11	36	7	24	0	100.0
Hombres	1,458	462	37	650	6	221	23	20	3	2	21	1	12	0	63.4
Mujeres	1,557	267	351	616	29	192	27	16	17	9	15	6	12	0	36.6
07- El Divisadero	7,617	1,997	1,117	3,021	84	929	100	123	64	24	72	15	71	0	100.0
Hombres	3,572	1,316	70	1,472	24	481	48	69	16	8	28	4	36	0	65.9
Mujeres	4,045	681	1,047	1,549	60	448	52	54	48	16	44	11	35	0	34.1
Área Urbana	822	232	120	308	7	103	14	19	6	1	8	1	3	0	100.0
Hombres	392	142	11	160	1	57	3	12	2	0	2	0	2	0	61.2
Mujeres	430	90	109	148	6	46	11	7	4	1	6	1	1	0	38.8
Área Rural	6,795	1,765	997	2,713	77	826	86	104	58	23	64	14	68	0	100.0
Hombres	3,180	1,174	59	1,312	23	424	45	57	14	8	26	4	34	0	66.5
Mujeres	3,615	591	938	1,401	54	402	41	47	44	15	38	10	34	0	33.5
08- El Rosario	1,339	362	206	547	15	141	19	11	13	3	11	2	9	0	100.0
Hombres	656	243	17	281	7	77	14	5	1	1	3	0	7	0	67.1
Mujeres	683	119	189	266	8	64	5	6	12	2	8	2	2	0	32.9
Área Urbana	473	134	78	214	1	32	2	1	6	1	2	0	2	0	100.0
Hombres	236	90	6	117	1	16	1	1	1	0	1	0	2	0	67.2
Mujeres	237	44	72	97	0	16	1	0	5	1	1	0	0	0	32.8
Área Rural	866	228	128	333	14	109	17	10	7	2	9	2	7	0	100.0
Hombres	420	153	11	164	6	61	13	4	0	1	2	0	5	0	67.1
Mujeres	446	75	117	169	8	48	4	6	7	1	7	2	2	0	32.9

EL SALVADOR.

CUADRO 4

POBLACIÓN TOTAL POR RELACIÓN O PARENTESCO CON EL JEFE O JEFA DEL HOGAR Y LA JEFATURA DEL HOGAR, SEGÚN DEPARTAMENTO, MUNICIPIO, ÁREA DE RESIDENCIA, Y SEXO. CENSO 2007.

DEPARTAMENTO, MUNICIPIO, ÁREA DE RESIDENCIA Y SEXO.	TOTAL	POBLACIÓN TOTAL													JEFATURA DEL HOGAR (%)
		RELACIÓN O PARENTESCO CON EL JEFE(A) DEL HOGAR												PERS. EN VIVIENDA COLECTIVA Y SIN VIVIENDA	
		JEFE(A) DEL HOGAR	ESPOSO(A) O COMPAÑERO(A)	HIJO O HIJA	YERNO O NUERA	NIETO(A) O BISNIETO (A)	HERMANO O HERMANA	SOBRINO O SOBRINA	PADRE O MADRE	SUEGRO O SUEGRA	OTROS PARIENTES	EMPLEADO(A) DOMÉSTICO(A)	OTRO NO PARIENTE		
09- Gualococti	3,650	755	519	1,785	38	364	45	46	33	6	44	2	13	0	100.0
Hombres	1,808	548	41	932	12	192	27	26	7	2	16	0	5	0	72.6
Mujeres	1,842	207	478	853	26	172	18	20	26	4	28	2	8	0	27.4
Área Urbana	910	187	125	453	7	81	18	15	5	3	13	0	3	0	100.0
Hombres	439	125	12	231	5	42	10	6	1	1	6	0	0	0	66.8
Mujeres	471	62	113	222	2	39	8	9	4	2	7	0	3	0	33.2
Área Rural	2,740	568	394	1,332	31	283	27	31	28	3	31	2	10	0	100.0
Hombres	1,369	423	29	701	7	150	17	20	6	1	10	0	5	0	74.5
Mujeres	1,371	145	365	631	24	133	10	11	22	2	21	2	5	0	25.5
10- Guatajiagua	11,721	2,531	1,416	5,872	106	1,280	126	136	77	17	107	12	41	0	100.0
Hombres	5,496	1,534	121	2,978	30	627	55	60	22	7	39	5	18	0	60.6
Mujeres	6,225	997	1,295	2,894	76	653	71	76	55	10	68	7	23	0	39.4
Área Urbana	3,854	932	512	1,755	45	419	36	56	35	3	39	6	16	0	100.0
Hombres	1,780	548	49	901	12	202	16	27	11	0	8	1	5	0	58.8
Mujeres	2,074	384	463	854	33	217	20	29	24	3	31	5	11	0	41.2
Área Rural	7,867	1,599	904	4,117	61	861	90	80	42	14	68	6	25	0	100.0
Hombres	3,716	986	72	2,077	18	425	39	33	11	7	31	4	13	0	61.7
Mujeres	4,151	613	832	2,040	43	436	51	47	31	7	37	2	12	0	38.3
11- Joateca	4,210	926	527	1,964	26	445	92	84	38	2	63	9	34	0	100.0
Hombres	2,032	636	25	989	9	226	39	41	10	0	38	0	19	0	68.7
Mujeres	2,178	290	502	975	17	219	53	43	28	2	25	9	15	0	31.3
Área Urbana	810	203	100	330	6	76	22	24	7	0	13	7	22	0	100.0
Hombres	376	124	10	166	2	39	7	13	1	0	4	0	10	0	61.1
Mujeres	434	79	90	164	4	37	15	11	6	0	9	7	12	0	38.9
Área Rural	3,400	723	427	1,634	20	369	70	60	31	2	50	2	12	0	100.0
Hombres	1,656	512	15	823	7	187	32	28	9	0	34	0	9	0	70.8
Mujeres	1,744	211	412	811	13	182	38	32	22	2	16	2	3	0	29.2
12- Jocoaitique	2,877	669	387	1,269	18	313	46	51	33	9	31	2	49	0	100.0
Hombres	1,403	434	46	654	4	164	25	26	7	4	18	0	21	0	64.9
Mujeres	1,474	235	341	615	14	149	21	25	26	5	13	2	28	0	35.1
Área Urbana	825	194	104	363	5	87	17	16	8	6	3	1	21	0	100.0
Hombres	397	112	18	190	1	44	8	8	2	4	2	0	8	0	57.7
Mujeres	428	82	86	173	4	43	9	8	6	2	1	1	13	0	42.3
Área Rural	2,052	475	283	906	13	226	29	35	25	3	28	1	28	0	100.0
Hombres	1,006	322	28	464	3	120	17	18	5	0	16	0	13	0	67.8
Mujeres	1,046	153	255	442	10	106	12	17	20	3	12	1	15	0	32.2
13- Jococho	10,060	2,548	1,444	3,987	153	1,213	157	198	84	26	135	65	50	0	100.0
Hombres	4,666	1,648	96	1,961	53	587	85	95	17	6	70	20	28	0	64.7
Mujeres	5,394	900	1,348	2,026	100	626	72	103	67	20	65	45	22	0	35.3
Área Urbana	3,054	814	440	1,130	55	384	37	77	38	8	35	21	15	0	100.0
Hombres	1,399	487	39	576	22	192	15	34	9	1	16	1	7	0	59.8
Mujeres	1,655	327	401	554	33	192	22	43	29	7	19	20	8	0	40.2
Área Rural	7,006	1,734	1,004	2,857	98	829	120	121	46	18	100	44	35	0	100.0
Hombres	3,267	1,161	57	1,385	31	395	70	61	8	5	54	19	21	0	67.0
Mujeres	3,739	573	947	1,472	67	434	50	60	38	13	46	25	14	0	33.0

EL SALVADOR.

CUADRO 4

POBLACIÓN TOTAL POR RELACIÓN O PARENTESCO CON EL JEFE O JEFA DEL HOGAR Y LA JEFATURA DEL HOGAR, SEGÚN DEPARTAMENTO, MUNICIPIO, ÁREA DE RESIDENCIA, Y SEXO. CENSO 2007.

DEPARTAMENTO, MUNICIPIO, ÁREA DE RESIDENCIA Y SEXO.	TOTAL	POBLACIÓN TOTAL												PERS. EN VIVIENDA COLECTIVA Y SIN VIVIENDA	JEFATURA DEL HOGAR (%)
		RELACIÓN O PARENTESCO CON EL JEFE(A) DEL HOGAR													
		JEFE(A) DEL HOGAR	ESPOSO(A) O COMPAÑERO(A)	HIJO O HIJA	YERNO O NUERA	NIETO(A) O BISNIETO (A)	HERMANO O HERMANA	SOBRINO O SOBRINA	PADRE O MADRE	SUEGRO O SUEGRA	OTROS PARIENTES	EMPLEADO(A) DOMÉSTICO(A)	OTRO NO PARIENTE		
14- Lotoliquillo	4,915	1,136	603	2,099	71	638	66	110	42	14	64	7	65	0	100.0
Hombres	2,260	643	76	1,022	26	313	36	63	12	4	32	0	33	0	56.6
Mujeres	2,655	493	527	1,077	45	325	30	47	30	10	32	7	32	0	43.4
Área Urbana	1,024	264	123	355	20	154	22	32	10	3	17	6	18	0	100.0
Hombres	446	139	15	156	9	82	9	16	3	1	8	0	8	0	52.7
Mujeres	578	125	108	199	11	72	13	16	7	2	9	6	10	0	47.3
Área Rural	3,891	872	480	1,744	51	484	44	78	32	11	47	1	47	0	100.0
Hombres	1,814	504	61	866	17	231	27	47	9	3	24	0	25	0	57.8
Mujeres	2,077	368	419	878	34	253	17	31	23	8	23	1	22	0	42.2
15- Meanguera	7,818	1,775	911	3,632	75	909	115	130	72	16	160	2	21	0	100.0
Hombres	3,734	852	250	1,919	24	444	58	65	22	4	80	2	14	0	48.0
Mujeres	4,084	923	661	1,713	51	465	57	65	50	12	80	0	7	0	52.0
Área Urbana	1,535	364	162	686	9	202	29	30	21	5	27	0	0	0	100.0
Hombres	701	141	60	353	3	99	14	12	6	0	13	0	0	0	38.7
Mujeres	834	223	102	333	6	103	15	18	15	5	14	0	0	0	61.3
Área Rural	6,283	1,411	749	2,946	66	707	86	100	51	11	133	2	21	0	100.0
Hombres	3,033	711	190	1,566	21	345	44	53	16	4	67	2	14	0	50.4
Mujeres	3,250	700	559	1,380	45	362	42	47	35	7	66	0	7	0	49.6
16- Osicala	8,909	1,999	1,215	3,785	112	1,122	155	155	118	32	119	8	87	2	100.0
Hombres	4,235	1,289	128	1,930	39	568	67	81	33	5	53	1	40	1	64.5
Mujeres	4,674	710	1,087	1,855	73	554	88	74	85	27	66	7	47	1	35.5
Área Urbana	1,989	461	255	718	37	287	44	60	43	10	31	5	36	2	100.0
Hombres	894	262	37	348	13	147	19	31	14	2	7	0	13	1	56.8
Mujeres	1,095	199	218	370	24	140	25	29	29	8	24	5	23	1	43.2
Área Rural	6,920	1,538	960	3,067	75	835	111	95	75	22	88	3	51	0	100.0
Hombres	3,341	1,027	91	1,582	26	421	48	50	19	3	46	1	27	0	66.8
Mujeres	3,579	511	869	1,485	49	414	63	45	56	19	42	2	24	0	33.2
17- Perquin	3,158	700	416	1,541	29	281	38	35	32	7	37	11	31	0	100.0
Hombres	1,448	478	20	731	13	133	19	23	6	1	9	1	14	0	68.3
Mujeres	1,710	222	396	810	16	148	19	12	26	6	28	10	17	0	31.7
Área Urbana	181	46	28	72	2	15	6	2	2	0	2	3	3	0	100.0
Hombres	84	35	0	34	1	8	4	0	1	0	1	0	0	0	76.1
Mujeres	97	11	28	38	1	7	2	2	1	0	1	3	3	0	23.9
Área Rural	2,977	654	388	1,469	27	266	32	33	30	7	35	8	28	0	100.0
Hombres	1,364	443	20	697	12	125	15	23	5	1	8	1	14	0	67.7
Mujeres	1,613	211	368	772	15	141	17	10	25	6	27	7	14	0	32.3
18- San Carlos	4,172	1,003	621	1,834	54	420	47	70	29	7	56	16	15	0	100.0
Hombres	1,978	673	48	906	16	221	20	39	11	5	26	4	9	0	67.1
Mujeres	2,194	330	573	928	38	199	27	31	18	2	30	12	6	0	32.9
Área Urbana	997	259	144	402	10	102	18	23	10	2	15	5	7	0	100.0
Hombres	434	162	9	174	4	56	7	9	3	1	6	0	3	0	62.5
Mujeres	563	97	135	228	6	46	11	14	7	1	9	5	4	0	37.5
Área Rural	3,175	744	477	1,432	44	318	29	47	19	5	41	11	8	0	100.0
Hombres	1,544	511	39	732	12	165	13	30	8	4	20	4	6	0	68.7
Mujeres	1,631	233	438	700	32	153	16	17	11	1	21	7	2	0	31.3

EL SALVADOR.
CUADRO 4
POBLACIÓN TOTAL POR RELACIÓN O PARENTESCO CON EL JEFE O JEFA DEL HOGAR Y LA JEFATURA DEL HOGAR, SEGÚN DEPARTAMENTO, MUNICIPIO, ÁREA DE RESIDENCIA, Y SEXO. CENSO 2007.

DEPARTAMENTO, MUNICIPIO, ÁREA DE RESIDENCIA Y SEXO.	TOTAL	POBLACIÓN TOTAL												PERS. EN VIVIENDA COLECTIVA Y SIN VIVIENDA	JEFATURA DEL HOGAR (%)
		RELACIÓN O PARENTESCO CON EL JEFE(A) DEL HOGAR													
		JEFE(A) DEL HOGAR	ESPOSO(A) O COMPAÑERO(A)	HIJO O HIJA	YERNO O NUERA	NIETO(A) O BISNIETO (A)	HERMANO O HERMANA	SOBRINO O SOBRINA	PADRE O MADRE	SUEGRO O SUEGRA	OTROS PARIENTES	EMPLEADO(A) DOMÉSTICO(A)	OTRO NO PARIENTE		
19- San Fernando	1,708	361	230	798	21	214	11	16	13	3	26	1	13	1	100.0
Hombres	808	248	18	398	9	101	6	4	5	1	11	0	6	1	68.7
Mujeres	900	113	212	400	12	113	5	12	8	2	15	1	7	0	31.3
Área Urbana	218	57	31	90	0	18	3	4	3	0	6	1	5	0	100.0
Hombres	95	33	2	45	0	10	2	1	0	0	2	0	0	0	57.9
Mujeres	123	24	29	45	0	8	1	3	3	0	4	1	5	0	42.1
Área Rural	1,490	304	199	708	21	196	8	12	10	3	20	0	8	1	100.0
Hombres	713	215	16	353	9	91	4	3	5	1	9	0	6	1	70.7
Mujeres	777	89	183	355	12	105	4	9	5	2	11	0	2	0	29.3
20- San Isidro	2,804	561	353	1,393	42	302	41	37	31	5	29	3	7	0	100.0
Hombres	1,335	360	38	707	11	158	19	18	7	0	14	0	3	0	64.2
Mujeres	1,469	201	315	686	31	144	22	19	24	5	15	3	4	0	35.8
Área Urbana	747	149	98	360	19	95	4	5	6	1	6	2	2	0	100.0
Hombres	364	98	7	190	3	55	3	2	1	0	4	0	1	0	65.8
Mujeres	383	51	91	170	16	40	1	3	5	1	2	2	1	0	34.2
Área Rural	2,057	412	255	1,033	23	207	37	32	25	4	23	1	5	0	100.0
Hombres	971	262	31	517	8	103	16	16	6	0	10	0	2	0	63.6
Mujeres	1,086	150	224	516	15	104	21	16	19	4	13	1	3	0	36.4
21- San Simón	10,102	2,033	1,273	5,303	112	922	107	118	83	22	91	5	33	0	100.0
Hombres	4,890	1,287	151	2,736	34	464	58	67	24	7	45	0	17	0	63.3
Mujeres	5,212	746	1,122	2,567	78	458	49	51	59	15	46	5	16	0	36.7
Área Urbana	1,550	318	209	683	22	186	18	34	24	9	35	2	10	0	100.0
Hombres	732	197	39	339	11	85	10	18	7	5	18	0	3	0	61.9
Mujeres	818	121	170	344	11	101	8	16	17	4	17	2	7	0	38.1
Área Rural	8,552	1,715	1,064	4,620	90	736	89	84	59	13	56	3	23	0	100.0
Hombres	4,158	1,090	112	2,397	23	379	48	49	17	2	27	0	14	0	63.6
Mujeres	4,394	625	952	2,223	67	357	41	35	42	11	29	3	9	0	36.4
22- Sensembra	2,940	659	368	1,343	20	359	32	38	23	14	60	4	20	0	100.0
Hombres	1,343	421	17	649	7	170	15	17	8	4	27	0	8	0	63.9
Mujeres	1,597	238	351	694	13	189	17	21	15	10	33	4	12	0	36.1
Área Urbana	795	190	102	320	10	118	10	8	11	4	17	2	3	0	100.0
Hombres	360	112	6	159	5	57	5	3	4	0	7	0	2	0	58.9
Mujeres	435	78	96	161	5	61	5	5	7	4	10	2	1	0	41.1
Área Rural	2,145	469	266	1,023	10	241	22	30	12	10	43	2	17	0	100.0
Hombres	983	309	11	490	2	113	10	14	4	4	20	0	6	0	65.9
Mujeres	1,162	160	255	533	8	128	12	16	8	6	23	2	11	0	34.1
23- Sociedad	11,406	2,638	1,582	4,850	153	1,394	172	208	129	38	113	50	79	0	100.0
Hombres	5,439	1,718	140	2,501	40	693	92	110	47	8	47	6	37	0	65.1
Mujeres	5,967	920	1,442	2,349	113	701	80	98	82	30	66	44	42	0	34.9
Área Urbana	1,068	278	119	373	14	162	26	16	22	5	21	18	14	0	100.0
Hombres	462	132	18	187	4	81	11	8	4	1	8	1	7	0	47.5
Mujeres	606	146	101	186	10	81	15	8	18	4	13	17	7	0	52.5
Área Rural	10,338	2,360	1,463	4,477	139	1,232	146	192	107	33	92	32	65	0	100.0
Hombres	4,977	1,586	122	2,314	36	612	81	102	43	7	39	5	30	0	67.2
Mujeres	5,361	774	1,341	2,163	103	620	65	90	64	26	53	27	35	0	32.8

EL SALVADOR.

CUADRO 4

POBLACIÓN TOTAL POR RELACIÓN O PARENTESCO CON EL JEFE O JEFA DEL HOGAR Y LA JEFATURA DEL HOGAR, SEGÚN DEPARTAMENTO, MUNICIPIO, ÁREA DE RESIDENCIA, Y SEXO. CENSO 2007.

DEPARTAMENTO, MUNICIPIO, ÁREA DE RESIDENCIA Y SEXO.	TOTAL	POBLACIÓN TOTAL													JEFATURA DEL HOGAR (%)
		RELACIÓN O PARENTESCO CON EL JEFE(A) DEL HOGAR												PERS. EN VIVIENDA COLECTIVA Y SIN VIVIENDA	
		JEFE(A) DEL HOGAR	ESPOSO(A) O COMPÑERO(A)	HIJO O HIJA	YERNO O NUERA	NIETO(A) O BISNIETO (A)	HERMANO O HERMANA	SOBRINO O SOBRINA	PADRE O MADRE	SUEGRO O SUEGRA	OTROS PARIENTES	EMPLEADO(A) DOMÉSTICO(A)	OTRO NO PARIENTE		
24- Torola	3,042	627	422	1,570	30	257	32	28	22	5	31	2	16	0	100.0
Hombres	1,539	431	58	839	9	131	20	14	5	2	15	0	15	0	68.7
Mujeres	1,503	196	364	731	21	126	12	14	17	3	16	2	1	0	31.3
Área Urbana	219	52	32	104	0	16	3	3	2	0	4	1	2	0	100.0
Hombres	99	27	9	51	0	8	1	1	0	0	1	0	1	0	51.9
Mujeres	120	25	23	53	0	8	2	2	2	0	3	1	1	0	48.1
Área Rural	2,823	575	390	1,466	30	241	29	25	20	5	27	1	14	0	100.0
Hombres	1,440	404	49	788	9	123	19	13	5	2	14	0	14	0	70.3
Mujeres	1,383	171	341	678	21	118	10	12	15	3	13	1	0	0	29.7
25- Yamabal	4,346	949	505	2,090	54	533	37	73	27	6	20	8	44	0	100.0
Hombres	2,063	555	34	1,066	26	278	19	40	9	1	9	2	24	0	58.5
Mujeres	2,283	394	471	1,024	28	255	18	33	18	5	11	6	20	0	41.5
Área Urbana	546	139	51	206	6	88	12	10	12	3	3	2	14	0	100.0
Hombres	242	60	5	96	3	48	8	7	5	1	2	0	7	0	43.2
Mujeres	304	79	46	110	3	40	4	3	7	2	1	2	7	0	56.8
Área Rural	3,800	810	454	1,884	48	445	25	63	15	3	17	6	30	0	100.0
Hombres	1,821	495	29	970	23	230	11	33	4	0	7	2	17	0	61.1
Mujeres	1,979	315	425	914	25	215	14	30	11	3	10	4	13	0	38.9
26- Yoloaiquín	3,613	902	446	1,477	46	511	42	43	40	5	75	5	18	3	100.0
Hombres	1,646	513	55	700	23	248	19	23	11	1	41	0	9	3	56.9
Mujeres	1,967	389	391	777	23	263	23	20	29	4	34	5	9	0	43.1
Área Urbana	638	171	78	227	8	102	11	4	8	1	16	3	9	0	100.0
Hombres	266	82	14	92	5	53	3	2	2	0	8	0	5	0	48.0
Mujeres	372	89	64	135	3	49	8	2	6	1	8	3	4	0	52.0
Área Rural	2,975	731	368	1,250	38	409	31	39	32	4	59	2	9	3	100.0
Hombres	1,380	431	41	608	18	195	16	21	9	1	33	0	4	3	59.0
Mujeres	1,595	300	327	642	20	214	15	18	23	3	26	2	5	0	41.0
14 - LA UNIÓN	238,217	57,096	32,862	100,293	4,021	29,226	3,120	4,117	1,877	619	2,576	551	1,664	195	100.0
Hombres	111,287	36,031	2,744	49,778	1,098	15,096	1,617	2,028	504	179	1,088	96	834	194	63.1
Mujeres	126,930	21,065	30,118	50,515	2,923	14,130	1,503	2,089	1,373	440	1,488	455	830	1	36.9
Área Urbana	72,461	18,255	10,066	28,687	1,255	8,391	1,162	1,447	727	256	966	295	761	193	100.0
Hombres	33,533	11,021	993	14,253	406	4,347	564	682	179	69	419	34	374	192	60.4
Mujeres	38,928	7,234	9,073	14,434	849	4,044	598	765	548	187	547	261	387	1	39.6
Área Rural	165,756	38,841	22,796	71,606	2,766	20,835	1,958	2,670	1,150	363	1,610	256	903	2	100.0
Hombres	77,754	25,010	1,751	35,525	692	10,749	1,053	1,346	325	110	669	62	460	2	64.4
Mujeres	88,002	13,831	21,045	36,081	2,074	10,086	905	1,324	825	253	941	194	443	0	35.6
01- La Unión	34,045	8,380	4,718	13,337	678	4,433	479	705	376	130	387	87	335	0	100.0
Hombres	16,093	5,234	461	6,798	201	2,315	259	351	83	29	173	11	178	0	62.5
Mujeres	17,952	3,146	4,257	6,539	477	2,118	220	354	293	101	214	76	157	0	37.5
Área Urbana	18,046	4,531	2,423	6,888	380	2,273	295	418	265	88	245	57	183	0	100.0
Hombres	8,392	2,662	302	3,517	124	1,168	145	186	58	20	109	7	94	0	58.8
Mujeres	9,654	1,869	2,121	3,371	256	1,105	150	232	207	68	136	50	89	0	41.2
Área Rural	15,999	3,849	2,295	6,449	298	2,160	184	287	111	42	142	30	152	0	100.0
Hombres	7,701	2,572	159	3,281	77	1,147	114	165	25	9	64	4	84	0	66.8
Mujeres	8,298	1,277	2,136	3,168	221	1,013	70	122	86	33	78	26	68	0	33.2

EL SALVADOR.
CUADRO 4

POBLACIÓN TOTAL POR RELACIÓN O PARENTESCO CON EL JEFE O JEFA DEL HOGAR Y LA JEFATURA DEL HOGAR, SEGÚN DEPARTAMENTO, MUNICIPIO, ÁREA DE RESIDENCIA, Y SEXO. CENSO 2007.

DEPARTAMENTO, MUNICIPIO, ÁREA DE RESIDENCIA Y SEXO.	TOTAL	POBLACIÓN TOTAL												PERS. EN VIVIENDA COLECTIVA Y SIN VIVIENDA	JEFATURA DEL HOGAR (%)
		RELACIÓN O PARENTESCO CON EL JEFE(A) DEL HOGAR													
		JEFE(A) DEL HOGAR	ESPOSO(A) O COMPÑERO(A)	HIJO O HIJA	YERNO O NUERA	NIETO(A) O BISNIETO (A)	HERMANO O HERMANA	SOBRINO O SOBRINA	PADRE O MADRE	SUEGRO O SUEGRA	OTROS PARIENTES	EMPLEADO(A) DOMÉSTICO(A)	OTRO NO PARIENTE		
02- Anamorós	14,551	3,311	2,016	6,147	339	1,977	143	233	111	23	160	44	47	0	100.0
Hombres	6,751	2,218	91	3,075	57	1,004	60	101	32	5	70	11	27	0	67.0
Mujeres	7,800	1,093	1,925	3,072	282	973	83	132	79	18	90	33	20	0	33.0
Área Urbana	1,790	460	266	658	29	229	30	46	14	4	31	17	6	0	100.0
Hombres	790	289	15	316	5	113	14	18	2	0	13	2	3	0	62.8
Mujeres	1,000	171	251	342	24	116	16	28	12	4	18	15	3	0	37.2
Área Rural	12,761	2,851	1,750	5,489	310	1,748	113	187	97	19	129	27	41	0	100.0
Hombres	5,961	1,929	76	2,759	52	891	46	83	30	5	57	9	24	0	67.7
Mujeres	6,800	922	1,674	2,730	258	857	67	104	67	14	72	18	17	0	32.3
03- Bolívar	4,215	1,135	617	1,635	71	538	59	54	26	10	33	10	27	0	100.0
Hombres	1,937	738	15	785	15	282	37	29	5	2	14	1	14	0	65.0
Mujeres	2,278	397	602	850	56	256	22	25	21	8	19	9	13	0	35.0
Área Urbana	509	166	71	166	4	60	11	7	3	2	5	6	8	0	100.0
Hombres	207	91	0	72	0	28	5	3	1	0	2	0	5	0	54.8
Mujeres	302	75	71	94	4	32	6	4	2	2	3	6	3	0	45.2
Área Rural	3,706	969	546	1,469	67	478	48	47	23	8	28	4	19	0	100.0
Hombres	1,730	647	15	713	15	254	32	26	4	2	12	1	9	0	66.8
Mujeres	1,976	322	531	756	52	224	16	21	19	6	16	3	10	0	33.2
04- Concepción de Oriente	8,179	1,958	973	3,483	172	1,077	132	160	50	18	82	34	40	0	100.0
Hombres	3,617	1,041	99	1,630	43	577	77	77	10	1	30	15	17	0	53.2
Mujeres	4,562	917	874	1,853	129	500	55	83	40	17	52	19	23	0	46.8
Área Urbana	1,016	260	129	383	22	154	14	15	9	4	8	9	9	0	100.0
Hombres	473	144	10	204	4	84	11	5	3	0	3	2	3	0	55.4
Mujeres	543	116	119	179	18	70	3	10	6	4	5	7	6	0	44.6
Área Rural	7,163	1,698	844	3,100	150	923	118	145	41	14	74	25	31	0	100.0
Hombres	3,144	897	89	1,426	39	493	66	72	7	1	27	13	14	0	52.8
Mujeres	4,019	801	755	1,674	111	430	52	73	34	13	47	12	17	0	47.2
05- Conchagua	37,362	8,790	5,407	15,999	515	4,161	469	655	297	103	422	55	296	193	100.0
Hombres	18,021	5,819	495	8,132	164	2,138	238	348	77	33	218	11	156	192	66.2
Mujeres	19,341	2,971	4,912	7,867	351	2,023	231	307	220	70	204	44	140	1	33.8
Área Urbana	17,025	4,119	2,540	6,989	226	1,741	258	333	137	53	221	44	171	193	100.0
Hombres	8,221	2,680	260	3,553	70	916	113	167	33	16	119	10	92	192	65.1
Mujeres	8,804	1,439	2,280	3,436	156	825	145	166	104	37	102	34	79	1	34.9
Área Rural	20,337	4,671	2,867	9,010	289	2,420	211	322	160	50	201	11	125	0	100.0
Hombres	9,800	3,139	235	4,579	94	1,222	125	181	44	17	99	1	64	0	67.2
Mujeres	10,537	1,532	2,632	4,431	195	1,198	86	141	116	33	102	10	61	0	32.8
06- El Carmen	12,324	3,033	1,739	5,127	142	1,455	170	258	106	36	133	16	109	0	100.0
Hombres	5,880	1,809	223	2,596	49	818	100	120	34	10	58	2	61	0	59.6
Mujeres	6,444	1,224	1,516	2,531	93	637	70	138	72	26	75	14	48	0	40.4
Área Urbana	1,787	464	244	715	25	201	31	49	25	3	21	1	8	0	100.0
Hombres	842	268	18	364	13	118	18	26	5	0	9	0	3	0	57.8
Mujeres	945	196	226	351	12	83	13	23	20	3	12	1	5	0	42.2
Área Rural	10,537	2,569	1,495	4,412	117	1,254	139	209	81	33	112	15	101	0	100.0
Hombres	5,038	1,541	205	2,232	36	700	82	94	29	10	49	2	58	0	60.0
Mujeres	5,499	1,028	1,290	2,180	81	554	57	115	52	23	63	13	43	0	40.0

CUADRO 4

EL SALVADOR.

POBLACIÓN TOTAL POR RELACIÓN O PARENTESCO CON EL JEFE O JEFA DEL HOGAR Y LA JEFATURA DEL HOGAR, SEGÚN DEPARTAMENTO, MUNICIPIO, ÁREA DE RESIDENCIA, Y SEXO. CENSO 2007.

DEPARTAMENTO, MUNICIPIO, ÁREA DE RESIDENCIA Y SEXO.	TOTAL	POBLACIÓN TOTAL												PERS. EN VIVIENDA COLECTIVA Y SIN VIVIENDA	JEFATURA DEL HOGAR (%)
		RELACIÓN O PARENTESCO CON EL JEFE(A) DEL HOGAR													
		JEFE(A) DEL HOGAR	ESPOSO(A) O COMPAÑERO(A)	HIJO O HIJA	YERNO O NUERA	NIETO(A) O BISNIETO (A)	HERMANO O HERMANA	SOBRINO O SOBRINA	PADRE O MADRE	SUEGRO O SUEGRA	OTROS PARIENTES	EMPLEADO(A) DOMÉSTICO(A)	OTRO NO PARIENTE		
07- El Sauce	6,546	1,626	912	2,577	145	976	75	57	25	12	88	20	33	0	100.0
Hombres	2,979	992	67	1,247	33	503	42	25	16	10	26	5	13	0	61.0
Mujeres	3,567	634	845	1,330	112	473	33	32	9	2	62	15	20	0	39.0
Área Urbana	895	249	116	333	22	114	18	10	4	3	13	6	7	0	100.0
Hombres	400	139	7	157	7	66	9	3	3	3	3	2	1	0	55.8
Mujeres	495	110	109	176	15	48	9	7	1	0	10	4	6	0	44.2
Área Rural	5,651	1,377	796	2,244	123	862	57	47	21	9	75	14	26	0	100.0
Hombres	2,579	853	60	1,090	26	437	33	22	13	7	23	3	12	0	61.9
Mujeres	3,072	524	736	1,154	97	425	24	25	8	2	52	11	14	0	38.1
08- Intipucá	7,567	1,890	1,049	3,107	128	879	89	137	61	18	102	15	92	0	100.0
Hombres	3,638	1,180	106	1,628	32	465	52	70	14	6	43	1	41	0	62.4
Mujeres	3,929	710	943	1,479	96	414	37	67	47	12	59	14	51	0	37.6
Área Urbana	2,879	751	367	1,136	55	365	34	43	21	9	45	11	42	0	100.0
Hombres	1,352	415	49	604	9	192	18	18	5	2	20	1	19	0	55.3
Mujeres	1,527	336	318	532	46	173	16	25	16	7	25	10	23	0	44.7
Área Rural	4,688	1,139	682	1,971	73	514	55	94	40	9	57	4	50	0	100.0
Hombres	2,286	765	57	1,024	23	273	34	52	9	4	23	0	22	0	67.2
Mujeres	2,402	374	625	947	50	241	21	42	31	5	34	4	28	0	32.8
09- Lislique	13,385	2,706	1,685	7,009	193	1,270	128	153	77	24	86	6	48	0	100.0
Hombres	6,320	1,765	167	3,482	34	647	74	66	27	5	30	0	23	0	65.2
Mujeres	7,065	941	1,518	3,527	159	623	54	87	50	19	56	6	25	0	34.8
Área Urbana	639	176	88	239	11	80	11	11	6	1	9	1	6	0	100.0
Hombres	267	99	8	100	5	36	6	3	3	0	2	0	5	0	56.3
Mujeres	372	77	80	139	6	44	5	8	3	1	7	1	1	0	43.8
Área Rural	12,746	2,530	1,597	6,770	182	1,190	117	142	71	23	77	5	42	0	100.0
Hombres	6,053	1,666	159	3,382	29	611	68	63	24	5	28	0	18	0	65.8
Mujeres	6,693	864	1,438	3,388	153	579	49	79	47	18	49	5	24	0	34.2
10- Meanguera del Golfo	2,398	582	356	840	50	413	20	47	18	6	44	3	18	1	100.0
Hombres	1,124	413	11	400	16	200	10	26	9	3	25	0	10	1	71.0
Mujeres	1,274	169	345	440	34	213	10	21	9	3	19	3	8	0	29.0
Área Urbana	452	116	63	143	5	100	1	8	2	2	1	2	9	0	100.0
Hombres	206	70	5	63	4	47	1	6	2	2	1	0	5	0	60.3
Mujeres	246	46	58	80	1	53	0	2	0	0	0	2	4	0	39.7
Área Rural	1,946	466	293	697	45	313	19	39	16	4	43	1	9	1	100.0
Hombres	918	343	6	337	12	153	9	20	7	1	24	0	5	1	73.6
Mujeres	1,028	123	287	360	33	160	10	19	9	3	19	1	4	0	26.4
11- Nueva Esparta	9,637	2,222	1,239	4,396	156	1,083	165	172	66	22	78	8	30	0	100.0
Hombres	4,452	1,309	146	2,177	32	556	83	84	10	8	37	0	10	0	58.9
Mujeres	5,185	913	1,093	2,219	124	527	82	88	56	14	41	8	20	0	41.1
Área Urbana	1,347	347	178	563	16	136	32	31	19	4	11	1	9	0	100.0
Hombres	623	198	15	289	5	75	17	13	2	1	6	0	2	0	57.1
Mujeres	724	149	163	274	11	61	15	18	17	3	5	1	7	0	42.9
Área Rural	8,290	1,875	1,061	3,833	140	947	133	141	47	18	67	7	21	0	100.0
Hombres	3,829	1,111	131	1,888	27	481	66	71	8	7	31	0	8	0	59.3
Mujeres	4,461	764	930	1,945	113	466	67	70	39	11	36	7	13	0	40.7

EL SALVADOR.

CUADRO 4

POBLACIÓN TOTAL POR RELACIÓN O PARENTESCO CON EL JEFE O JEFA DEL HOGAR Y LA JEFATURA DEL HOGAR, SEGÚN DEPARTAMENTO, MUNICIPIO, ÁREA DE RESIDENCIA, Y SEXO. CENSO 2007.

DEPARTAMENTO, MUNICIPIO, ÁREA DE RESIDENCIA Y SEXO.	TOTAL	POBLACIÓN TOTAL													JEFATURA DEL HOGAR (%)
		RELACIÓN O PARENTESCO CON EL JEFE(A) DEL HOGAR													
		JEFE(A) DEL HOGAR	ESPOSO(A) O COMPÑERO(A)	HIJO O HIJA	YERNO O NUERA	NIETO(A) O BISNIETO (A)	HERMANO O HERMANA	SOBRINO O SOBRINA	PADRE O MADRE	SUEGRO O SUEGRA	OTROS PARIENTES	EMPLEADO(A) DOMÉSTICO(A)	OTRO NO PARIENTE	PERS. EN VIVIENDA COLECTIVA Y SIN VIVIENDA	
12- Pasaquina	16,375	4,182	2,409	6,327	298	2,239	184	246	112	39	163	74	102	0	100.0
Hombres	7,561	2,693	115	3,096	95	1,165	90	132	32	11	62	12	58	0	64.4
Mujeres	8,814	1,489	2,294	3,231	203	1,074	94	114	80	28	101	62	44	0	35.6
Área Urbana	3,553	929	503	1,316	81	464	40	54	25	12	42	35	52	0	100.0
Hombres	1,565	565	13	607	25	252	21	29	6	2	15	3	27	0	60.8
Mujeres	1,988	364	490	709	56	212	19	25	19	10	27	32	25	0	39.2
Área Rural	12,822	3,253	1,906	5,011	217	1,775	144	192	87	27	121	39	50	0	100.0
Hombres	5,996	2,128	102	2,489	70	913	69	103	26	9	47	9	31	0	65.4
Mujeres	6,826	1,125	1,804	2,522	147	862	75	89	61	18	74	30	19	0	34.6
13- Polorós	9,701	2,000	1,051	4,295	210	1,514	144	211	67	17	108	24	60	0	100.0
Hombres	4,328	1,131	95	2,028	49	752	73	106	22	8	35	6	23	0	56.6
Mujeres	5,373	869	956	2,267	161	762	71	105	45	9	73	18	37	0	43.5
Área Urbana	1,016	244	115	418	18	142	28	21	4	1	9	4	12	0	100.0
Hombres	462	139	9	205	4	74	15	10	3	0	0	0	3	0	57.0
Mujeres	554	105	106	213	14	68	13	11	1	1	9	4	9	0	43.0
Área Rural	8,685	1,756	936	3,877	192	1,372	116	190	63	16	99	20	48	0	100.0
Hombres	3,866	992	86	1,823	45	678	58	96	19	8	35	6	20	0	56.5
Mujeres	4,819	764	850	2,054	147	694	58	94	44	8	64	14	28	0	43.5
14- San Alejo	17,598	4,412	2,468	7,429	235	2,104	224	283	134	38	163	15	93	0	100.0
Hombres	8,120	2,786	163	3,604	59	1,089	116	135	43	11	63	3	48	0	63.1
Mujeres	9,478	1,626	2,305	3,825	176	1,015	108	148	91	27	100	12	45	0	36.9
Área Urbana	2,972	794	385	1,177	47	369	51	76	21	3	20	6	23	0	100.0
Hombres	1,262	436	29	495	16	194	22	42	8	0	6	2	12	0	54.9
Mujeres	1,710	358	356	682	31	175	29	34	13	3	14	4	11	0	45.1
Área Rural	14,626	3,618	2,083	6,252	188	1,735	173	207	113	35	143	9	70	0	100.0
Hombres	6,858	2,350	134	3,109	43	895	94	93	35	11	57	1	36	0	65.0
Mujeres	7,768	1,268	1,949	3,143	145	840	79	114	78	24	86	8	34	0	35.0
15- San José	2,971	771	430	1,155	47	355	42	78	36	4	27	11	15	0	100.0
Hombres	1,400	498	35	578	13	177	19	38	12	2	12	7	9	0	64.6
Mujeres	1,571	273	395	577	34	178	23	40	24	2	15	4	6	0	35.4
Área Urbana	815	231	112	296	14	104	8	23	12	1	8	2	4	0	100.0
Hombres	370	134	13	136	6	52	1	13	6	1	5	0	3	0	58.0
Mujeres	445	97	99	160	8	52	7	10	6	0	3	2	1	0	42.0
Área Rural	2,156	540	318	859	33	251	34	55	24	3	19	9	11	0	100.0
Hombres	1,030	364	22	442	7	125	18	25	6	1	7	7	6	0	67.4
Mujeres	1,126	176	296	417	26	126	16	30	18	2	12	2	5	0	32.6
16- Santa Rosa de Lima	27,693	6,745	4,023	11,429	486	3,110	411	468	221	86	355	107	252	0	100.0
Hombres	12,845	4,402	325	5,594	152	1,610	211	215	55	26	130	9	116	0	65.3
Mujeres	14,848	2,343	3,698	5,835	334	1,500	200	253	166	60	225	98	136	0	34.7
Área Urbana	13,640	3,416	1,942	5,493	245	1,407	224	245	122	50	226	88	182	0	100.0
Hombres	6,271	2,122	184	2,707	89	725	115	113	28	18	82	5	83	0	62.1
Mujeres	7,369	1,294	1,758	2,786	156	682	109	132	94	32	144	83	99	0	37.9
Área Rural	14,053	3,329	2,081	5,936	241	1,703	187	223	99	36	129	19	70	0	100.0
Hombres	6,574	2,280	141	2,887	63	885	96	102	27	8	48	4	33	0	68.5
Mujeres	7,479	1,049	1,940	3,049	178	818	91	121	72	28	81	15	37	0	31.5

EL SALVADOR.

CUADRO 4

POBLACIÓN TOTAL POR RELACIÓN O PARENTESCO CON EL JEFE O JEFA DEL HOGAR Y LA JEFATURA DEL HOGAR, SEGÚN DEPARTAMENTO, MUNICIPIO, ÁREA DE RESIDENCIA, Y SEXO. CENSO 2007.

DEPARTAMENTO, MUNICIPIO, ÁREA DE RESIDENCIA Y SEXO.	TOTAL	POBLACIÓN TOTAL												PERS. EN VIVIENDA COLECTIVA Y SIN VIVIENDA	JEFATURA DEL HOGAR (%)
		RELACIÓN O PARENTESCO CON EL JEFE(A) DEL HOGAR													
		JEFE(A) DEL HOGAR	ESOSO(A) O COMPAÑERO(A)	HIJO O HIJA	YERNO O NUERA	NIETO(A) O BISNIETO (A)	HERMANO O HERMANA	SOBRINO O SOBRINA	PADRE O MADRE	SUEGRO O SUEGRA	OTROS PARIENTES	EMPLEADO(A) DOMÉSTICO(A)	OTRO NO PARIENTE		
17- Yyantique	6,871	1,612	873	3,100	77	797	102	118	38	24	91	3	35	1	100.0
Hombres	3,162	977	74	1,535	19	392	41	59	6	6	35	0	17	1	60.6
Mujeres	3,709	635	799	1,565	58	405	61	59	32	18	56	3	18	0	39.4
Área Urbana	2,901	677	379	1,314	39	297	52	41	18	12	44	1	27	0	100.0
Hombres	1,339	405	42	670	12	134	22	18	2	3	18	0	13	0	59.8
Mujeres	1,562	272	337	644	27	163	30	23	16	9	26	1	14	0	40.2
Área Rural	3,970	935	494	1,786	38	500	50	77	20	12	47	2	8	1	100.0
Hombres	1,823	572	32	865	7	258	19	41	4	3	17	0	4	1	61.2
Mujeres	2,147	363	462	921	31	242	31	36	16	9	30	2	4	0	38.8
18- Yucuaiquín	6,799	1,741	897	2,901	79	845	84	82	56	9	54	19	32	0	100.0
Hombres	3,059	1,026	56	1,393	35	406	35	46	17	3	27	2	13	0	58.9
Mujeres	3,740	715	841	1,508	44	439	49	36	39	6	27	17	19	0	41.1
Área Urbana	1,179	325	145	460	16	155	24	16	20	4	7	4	3	0	100.0
Hombres	491	165	14	194	8	73	11	9	9	1	6	0	1	0	50.8
Mujeres	688	160	131	266	8	82	13	7	11	3	1	4	2	0	49.2
Área Rural	5,620	1,416	752	2,441	63	690	60	66	36	5	47	15	29	0	100.0
Hombres	2,568	861	42	1,199	27	333	24	37	8	2	21	2	12	0	60.8
Mujeres	3,052	555	710	1,242	36	357	36	29	28	3	26	13	17	0	39.2

CUADRO 5 EL SALVADOR
POBLACIÓN DE 12 AÑOS Y MÁS, POR ESTADO CONYUGAL, SEGÚN DEPARTAMENTO, MUNICIPIO, ÁREA DE RESIDENCIA Y SEXO. CENSO 2007.

DEPARTAMENTO, MUNICIPIO, ÁREA DE RESIDENCIA Y SEXO.	POBLACIÓN DE 12 AÑOS Y MÁS DE EDAD							
	TOTAL	ESTADO CONYUGAL						
		ACOMPAÑADO	CASADO	VIUDO	SEPARADO	DIVORCIADO	SOLTERO	IGNORADO
TOTAL PAÍS	4,217,342	893,857	1,132,805	180,891	128,530	32,084	1,800,598	48,577
Hombres	1,940,961	429,096	541,945	32,060	31,332	9,183	870,242	27,103
Mujeres	2,276,381	464,761	590,860	148,831	97,198	22,901	930,356	21,474
Área Urbana	2,719,181	530,776	770,422	116,560	85,774	28,211	1,150,015	37,423
Hombres	1,228,112	256,797	369,757	18,535	20,377	7,898	533,655	21,093
Mujeres	1,491,069	273,979	400,665	98,025	65,397	20,313	616,360	16,330
Área Rural	1,498,161	363,081	362,383	64,331	42,756	3,873	650,583	11,154
Hombres	712,849	172,299	172,188	13,525	10,955	1,285	336,587	6,010
Mujeres	785,312	190,782	190,195	50,806	31,801	2,588	313,996	5,144
01-AHUACHAPÁN	226,059	53,499	58,892	9,709	8,447	1,012	93,498	1,002
Hombres	107,422	25,928	28,466	1,931	1,919	272	48,385	521
Mujeres	118,637	27,571	30,426	7,778	6,528	740	45,113	481
Área Urbana	99,791	21,414	27,642	4,701	4,319	727	40,496	492
Hombres	45,731	10,359	13,268	804	907	173	19,988	232
Mujeres	54,060	11,055	14,374	3,897	3,412	554	20,508	260
Área Rural	126,268	32,085	31,250	5,008	4,128	285	53,002	510
Hombres	61,691	15,569	15,198	1,127	1,012	99	28,397	289
Mujeres	64,577	16,516	16,052	3,881	3,116	186	24,605	221
01- Ahuachapán	80,412	19,262	21,317	3,327	2,932	503	32,562	509
Hombres	37,479	9,377	10,294	627	615	115	16,194	257
Mujeres	42,933	9,885	11,023	2,700	2,317	388	16,368	252
Área Urbana	47,676	10,218	13,491	2,143	1,926	414	19,137	347
Hombres	21,659	4,964	6,502	357	381	90	9,199	166
Mujeres	26,017	5,254	6,989	1,786	1,545	324	9,938	181
Área Rural	32,736	9,044	7,826	1,184	1,006	89	13,425	162
Hombres	15,820	4,413	3,792	270	234	25	6,995	91
Mujeres	16,916	4,631	4,034	914	772	64	6,430	71
02- Apaneca	6,078	1,423	1,592	270	208	35	2,543	7
Hombres	2,949	700	782	50	52	10	1,351	4
Mujeres	3,129	723	810	220	156	25	1,192	3
Área Urbana	2,244	400	683	122	86	25	926	2
Hombres	1,022	193	330	18	16	7	457	1
Mujeres	1,222	207	353	104	70	18	469	1
Área Rural	3,834	1,023	909	148	122	10	1,617	5
Hombres	1,927	507	452	32	36	3	894	3
Mujeres	1,907	516	457	116	86	7	723	2
03- Atiquizaya	25,040	5,894	6,607	1,105	1,262	162	9,952	58
Hombres	11,853	2,884	3,209	184	298	46	5,201	31
Mujeres	13,187	3,010	3,398	921	964	116	4,751	27
Área Urbana	15,828	3,342	4,346	775	718	127	6,487	33
Hombres	7,261	1,632	2,087	115	157	32	3,225	13
Mujeres	8,567	1,710	2,259	660	561	95	3,262	20
Área Rural	9,212	2,552	2,261	330	544	35	3,465	25
Hombres	4,592	1,252	1,122	69	141	14	1,976	18
Mujeres	4,620	1,300	1,139	261	403	21	1,489	7
04- Concepción de Ataco	9,060	2,281	2,170	418	314	42	3,806	29
Hombres	4,352	1,124	1,060	94	81	12	1,971	10
Mujeres	4,708	1,157	1,110	324	233	30	1,835	19
Área Urbana	4,373	956	1,134	232	158	34	1,841	18
Hombres	2,027	468	545	43	35	10	921	5
Mujeres	2,346	488	589	189	123	24	920	13
Área Rural	4,687	1,325	1,036	186	156	8	1,965	11
Hombres	2,325	656	515	51	46	2	1,050	5
Mujeres	2,362	669	521	135	110	6	915	6

CUADRO 5 EL SALVADOR
POBLACIÓN DE 12 AÑOS Y MÁS, POR ESTADO CONYUGAL, SEGÚN DEPARTAMENTO, MUNICIPIO, ÁREA DE RESIDENCIA Y SEXO. CENSO 2007.

DEPARTAMENTO, MUNICIPIO, ÁREA DE RESIDENCIA Y SEXO.	POBLACIÓN DE 12 AÑOS Y MÁS DE EDAD							
	TOTAL	ESTADO CONYUGAL						
		ACOMPAÑADO	CASADO	VIUDO	SEPARADO	DIVORCIADO	SOLTERO	IGNORADO
05- El Refugio	6,085	1,422	1,674	226	387	36	2,331	9
Hombres	2,835	688	817	44	89	12	1,181	4
Mujeres	3,250	734	857	182	298	24	1,150	5
Área Urbana	4,730	1,032	1,336	189	299	30	1,836	8
Hombres	2,178	495	648	36	67	9	919	4
Mujeres	2,552	537	688	153	232	21	917	4
Área Rural	1,355	390	338	37	88	6	495	1
Hombres	657	193	169	8	22	3	262	0
Mujeres	698	197	169	29	66	3	233	1
06- Guaymango	13,036	3,420	2,845	528	533	30	5,639	41
Hombres	6,460	1,677	1,393	114	114	10	3,129	23
Mujeres	6,576	1,743	1,452	414	419	20	2,510	18
Área Urbana	949	203	215	45	89	7	389	1
Hombres	445	101	104	8	19	4	209	0
Mujeres	504	102	111	37	70	3	180	1
Área Rural	12,087	3,217	2,630	483	444	23	5,250	40
Hombres	6,015	1,576	1,289	106	95	6	2,920	23
Mujeres	6,072	1,641	1,341	377	349	17	2,330	17
07- Jujutla	19,370	4,858	4,208	918	765	37	8,507	77
Hombres	9,288	2,347	2,024	189	171	10	4,512	35
Mujeres	10,082	2,511	2,184	729	594	27	3,995	42
Área Urbana	4,849	1,332	989	241	243	15	2,005	24
Hombres	2,309	646	466	47	64	2	1,074	10
Mujeres	2,540	686	523	194	179	13	931	14
Área Rural	14,521	3,526	3,219	677	522	22	6,502	53
Hombres	6,979	1,701	1,558	142	107	8	3,438	25
Mujeres	7,542	1,825	1,661	535	415	14	3,064	28
08- San Francisco Menéndez	28,788	7,270	6,930	1,362	859	69	12,202	96
Hombres	13,623	3,384	3,235	289	211	24	6,423	57
Mujeres	15,165	3,886	3,695	1,073	648	45	5,779	39
Área Urbana	8,611	1,958	2,296	432	294	21	3,581	29
Hombres	3,934	905	1,065	90	54	7	1,797	16
Mujeres	4,677	1,053	1,231	342	240	14	1,784	13
Área Rural	20,177	5,312	4,634	930	565	48	8,621	67
Hombres	9,689	2,479	2,170	199	157	17	4,626	41
Mujeres	10,488	2,833	2,464	731	408	31	3,995	26
09- San Lorenzo	6,682	1,495	2,015	272	189	17	2,676	18
Hombres	3,363	732	986	56	65	6	1,508	10
Mujeres	3,319	763	1,029	216	124	11	1,168	8
Área Urbana	863	139	298	36	34	6	350	0
Hombres	422	66	148	4	10	1	193	0
Mujeres	441	73	150	32	24	5	157	0
Área Rural	5,819	1,356	1,717	236	155	11	2,326	18
Hombres	2,941	666	838	52	55	5	1,315	10
Mujeres	2,878	690	879	184	100	6	1,011	8
10- San Pedro Puxtla	5,343	1,144	1,521	244	121	6	2,290	17
Hombres	2,630	557	751	49	29	2	1,233	9
Mujeres	2,713	587	770	195	92	4	1,057	8
Área Urbana	1,347	267	433	79	36	3	526	3
Hombres	644	127	211	19	9	0	277	1
Mujeres	703	140	222	60	27	3	249	2
Área Rural	3,996	877	1,088	165	85	3	1,764	14
Hombres	1,986	430	540	30	20	2	956	8
Mujeres	2,010	447	548	135	65	1	808	6

CUADRO 5 EL SALVADOR
POBLACIÓN DE 12 AÑOS Y MÁS, POR ESTADO CONYUGAL, SEGÚN DEPARTAMENTO, MUNICIPIO, ÁREA DE RESIDENCIA Y SEXO. CENSO 2007.

DEPARTAMENTO, MUNICIPIO, ÁREA DE RESIDENCIA Y SEXO.	POBLACIÓN DE 12 AÑOS Y MÁS DE EDAD							
	TOTAL	ESTADO CONYUGAL						
		ACOMPAÑADO	CASADO	VIUDO	SEPARADO	DIVORCIADO	SOLTERO	IGNORADO
11- Tacuba	19,501	3,459	6,286	757	342	46	8,480	131
Hombres	9,513	1,691	3,092	191	65	18	4,382	74
Mujeres	9,988	1,768	3,194	566	277	28	4,098	57
Área Urbana	3,541	461	1,147	212	62	20	1,621	18
Hombres	1,636	223	556	42	12	7	786	10
Mujeres	1,905	238	591	170	50	13	835	8
Área Rural	15,960	2,998	5,139	545	280	26	6,859	113
Hombres	7,877	1,468	2,536	149	53	11	3,596	64
Mujeres	8,083	1,530	2,603	396	227	15	3,263	49
12- Turín	6,664	1,571	1,727	282	535	29	2,510	10
Hombres	3,077	767	823	44	129	7	1,300	7
Mujeres	3,587	804	904	238	406	22	1,210	3
Área Urbana	4,780	1,106	1,274	195	374	25	1,797	9
Hombres	2,194	539	606	25	83	4	931	6
Mujeres	2,586	567	668	170	291	21	866	3
Área Rural	1,884	465	453	87	161	4	713	1
Hombres	883	228	217	19	46	3	369	1
Mujeres	1,001	237	236	68	115	1	344	
02-SANTA ANA	390,260	84,516	105,685	16,780	12,522	3,394	160,994	6,369
Hombres	182,676	40,746	50,659	3,101	3,221	977	78,901	5,071
Mujeres	207,584	43,770	55,026	13,679	9,301	2,417	82,093	1,298
Área Urbana	253,931	50,580	71,350	11,064	8,684	2,930	103,723	5,600
Hombres	116,945	24,499	34,265	1,838	2,119	823	48,718	4,683
Mujeres	136,986	26,081	37,085	9,226	6,565	2,107	55,005	917
Área Rural	136,329	33,936	34,335	5,716	3,838	464	57,271	769
Hombres	65,731	16,247	16,394	1,263	1,102	154	30,183	388
Mujeres	70,598	17,689	17,941	4,453	2,736	310	27,088	381
01- Santa Ana	187,660	37,331	51,248	7,986	6,217	2,184	77,706	4,988
Hombres	87,820	18,139	24,705	1,366	1,545	619	37,076	4,370
Mujeres	99,840	19,192	26,543	6,620	4,672	1,565	40,630	618
Área Urbana	158,513	29,472	44,843	6,886	5,362	2,098	65,009	4,843
Hombres	73,551	14,332	21,600	1,134	1,295	581	30,315	4,294
Mujeres	84,962	15,140	23,243	5,752	4,067	1,517	34,694	549
Área Rural	29,147	7,859	6,405	1,100	855	86	12,697	145
Hombres	14,269	3,807	3,105	232	250	38	6,761	76
Mujeres	14,878	4,052	3,300	868	605	48	5,936	69
02- Candelaria de la Frontera	16,546	4,004	4,402	695	558	98	6,712	77
Hombres	7,802	1,910	2,078	149	142	25	3,458	40
Mujeres	8,744	2,094	2,324	546	416	73	3,254	37
Área Urbana	6,066	1,335	1,685	287	257	50	2,425	27
Hombres	2,824	639	790	55	60	16	1,249	15
Mujeres	3,242	696	895	232	197	34	1,176	12
Área Rural	10,480	2,669	2,717	408	301	48	4,287	50
Hombres	4,978	1,271	1,288	94	82	9	2,209	25
Mujeres	5,502	1,398	1,429	314	219	39	2,078	25
03- Coatepeque	26,227	6,671	5,874	1,089	783	91	11,562	157
Hombres	12,572	3,213	2,820	204	220	30	6,006	79
Mujeres	13,655	3,458	3,054	885	563	61	5,556	78
Área Urbana	9,692	2,346	2,352	415	278	50	4,197	54
Hombres	4,570	1,144	1,129	63	64	15	2,124	31
Mujeres	5,122	1,202	1,223	352	214	35	2,073	23
Área Rural	16,535	4,325	3,522	674	505	41	7,365	103
Hombres	8,002	2,069	1,691	141	156	15	3,882	48
Mujeres	8,533	2,256	1,831	533	349	26	3,483	55

CUADRO 5 EL SALVADOR
POBLACIÓN DE 12 AÑOS Y MÁS, POR ESTADO CONYUGAL, SEGÚN DEPARTAMENTO, MUNICIPIO, ÁREA DE RESIDENCIA Y SEXO. CENSO 2007.

DEPARTAMENTO, MUNICIPIO, ÁREA DE RESIDENCIA Y SEXO.	POBLACIÓN DE 12 AÑOS Y MÁS DE EDAD							
	TOTAL	ESTADO CONYUGAL						
		ACOMPAÑADO	CASADO	VIUDO	SEPARADO	DIVORCIADO	SOLTERO	IGNORADO
04- Chalchuapa	55,251	13,189	14,321	2,252	2,074	393	22,555	467
Hombres	25,996	6,416	6,949	438	544	124	11,289	236
Mujeres	29,255	6,773	7,372	1,814	1,530	269	11,266	231
Área Urbana	36,248	7,935	9,837	1,552	1,454	343	14,789	338
Hombres	16,521	3,845	4,752	274	348	106	7,026	170
Mujeres	19,727	4,090	5,085	1,278	1,106	237	7,763	168
Área Rural	19,003	5,254	4,484	700	620	50	7,766	129
Hombres	9,475	2,571	2,197	164	196	18	4,263	66
Mujeres	9,528	2,683	2,287	536	424	32	3,503	63
05- El Congo	17,267	4,201	4,069	747	637	71	7,463	79
Hombres	7,992	2,038	1,954	150	167	23	3,618	42
Mujeres	9,275	2,163	2,115	597	470	48	3,845	37
Área Urbana	10,602	2,432	2,660	472	407	57	4,525	49
Hombres	4,765	1,172	1,268	74	104	19	2,101	27
Mujeres	5,837	1,260	1,392	398	303	38	2,424	22
Área Rural	6,665	1,769	1,409	275	230	14	2,938	30
Hombres	3,227	866	686	76	63	4	1,517	15
Mujeres	3,438	903	723	199	167	10	1,421	15
06- El Porvenir	5,908	1,770	1,340	206	239	30	2,268	55
Hombres	2,887	862	651	48	65	7	1,226	28
Mujeres	3,021	908	689	158	174	23	1,042	27
Área Urbana	675	136	198	29	24	1	282	5
Hombres	320	64	94	2	16	0	140	4
Mujeres	355	72	104	27	8	1	142	1
Área Rural	5,233	1,634	1,142	177	215	29	1,986	50
Hombres	2,567	798	557	46	49	7	1,086	24
Mujeres	2,666	836	585	131	166	22	900	26
07- Masahuat	2,400	462	656	101	24	10	1,139	8
Hombres	1,128	213	302	22	5	3	578	5
Mujeres	1,272	249	354	79	19	7	561	3
Área Urbana	377	68	129	12	1	3	162	2
Hombres	180	32	63	4	0	1	78	2
Mujeres	197	36	66	8	1	2	84	0
Área Rural	2,023	394	527	89	23	7	977	6
Hombres	948	181	239	18	5	2	500	3
Mujeres	1,075	213	288	71	18	5	477	3
08- Metapán	42,786	8,529	13,411	2,092	1,000	275	17,196	283
Hombres	19,590	3,996	6,320	389	263	85	8,391	146
Mujeres	23,196	4,533	7,091	1,703	737	190	8,805	137
Área Urbana	14,328	2,620	4,729	715	385	171	5,604	104
Hombres	6,347	1,250	2,249	109	98	47	2,541	53
Mujeres	7,981	1,370	2,480	606	287	124	3,063	51
Área Rural	28,458	5,909	8,682	1,377	615	104	11,592	179
Hombres	13,243	2,746	4,071	280	165	38	5,850	93
Mujeres	15,215	3,163	4,611	1,097	450	66	5,742	86
09- San Antonio Pajonal	2,470	511	782	147	61	20	941	8
Hombres	1,179	237	371	37	20	7	503	4
Mujeres	1,291	274	411	110	41	13	438	4
Área Urbana	1,019	142	357	82	26	11	396	5
Hombres	438	66	171	15	8	4	172	2
Mujeres	581	76	186	67	18	7	224	3
Área Rural	1,451	369	425	65	35	9	545	3
Hombres	741	171	200	22	12	3	331	2
Mujeres	710	198	225	43	23	6	214	1

CUADRO 5 EL SALVADOR
POBLACIÓN DE 12 AÑOS Y MÁS, POR ESTADO CONYUGAL, SEGÚN DEPARTAMENTO, MUNICIPIO, ÁREA DE RESIDENCIA Y SEXO. CENSO 2007.

DEPARTAMENTO, MUNICIPIO, ÁREA DE RESIDENCIA Y SEXO.	POBLACIÓN DE 12 AÑOS Y MÁS DE EDAD							
	TOTAL	ESTADO CONYUGAL						
		ACOMPAÑADO	CASADO	VIUDO	SEPARADO	DIVORCIADO	SOLTERO	IGNORADO
10- San Sebastián Salitrillo	13,463	3,636	3,629	422	416	109	5,140	111
Hombres	6,127	1,743	1,726	61	101	27	2,417	52
Mujeres	7,336	1,893	1,903	361	315	82	2,723	59
Área Urbana	12,676	3,400	3,449	401	380	105	4,832	109
Hombres	5,742	1,627	1,639	59	90	25	2,250	52
Mujeres	6,934	1,773	1,810	342	290	80	2,582	57
Área Rural	787	236	180	21	36	4	308	2
Hombres	385	116	87	2	11	2	167	0
Mujeres	402	120	93	19	25	2	141	2
11- Santa Rosa Guachipilín	3,502	537	1,214	179	65	22	1,473	12
Hombres	1,641	245	559	39	20	8	764	6
Mujeres	1,861	292	655	140	45	14	709	6
Área Urbana	318	41	121	19	9	2	126	0
Hombres	138	18	53	2	4	2	59	0
Mujeres	180	23	68	17	5	0	67	0
Área Rural	3,184	496	1,093	160	56	20	1,347	12
Hombres	1,503	227	506	37	16	6	705	6
Mujeres	1,681	269	587	123	40	14	642	6
12- Santiago de la Frontera	3,816	899	1,070	192	116	9	1,515	15
Hombres	1,807	424	495	46	33	0	802	7
Mujeres	2,009	475	575	146	83	9	713	8
Área Urbana	1,088	210	329	60	38	4	442	5
Hombres	503	98	153	14	10	0	224	4
Mujeres	585	112	176	46	28	4	218	1
Área Rural	2,728	689	741	132	78	5	1,073	10
Hombres	1,304	326	342	32	23	0	578	3
Mujeres	1,424	363	399	100	55	5	495	7
13- Texistepeque	12,964	2,776	3,669	672	332	82	5,324	109
Hombres	6,135	1,310	1,729	152	96	19	2,773	56
Mujeres	6,829	1,466	1,940	520	236	63	2,551	53
Área Urbana	2,329	443	661	134	63	35	934	59
Hombres	1,046	212	304	33	22	7	439	29
Mujeres	1,283	231	357	101	41	28	495	30
Área Rural	10,635	2,333	3,008	538	269	47	4,390	50
Hombres	5,089	1,098	1,425	119	74	12	2,334	27
Mujeres	5,546	1,235	1,583	419	195	35	2,056	23
03 - SONSONATE	316,934	73,794	82,348	13,436	11,028	1,613	132,239	2,476
Hombres	149,995	35,800	39,780	2,563	2,650	489	67,293	1,420
Mujeres	166,939	37,994	42,568	10,873	8,378	1,124	64,946	1,056
Área Urbana	193,106	41,453	53,625	8,550	7,180	1,402	79,231	1,665
Hombres	89,072	20,087	25,775	1,513	1,664	409	38,621	1,003
Mujeres	104,034	21,366	27,850	7,037	5,516	993	40,610	662
Área Rural	123,828	32,341	28,723	4,886	3,848	211	53,008	811
Hombres	60,923	15,713	14,005	1,050	986	80	28,672	417
Mujeres	62,905	16,628	14,718	3,836	2,862	131	24,336	394
01- Sonsonate	53,554	11,507	14,198	2,546	1,777	525	22,290	711
Hombres	24,773	5,541	6,812	444	474	167	10,783	552
Mujeres	28,781	5,966	7,386	2,102	1,303	358	11,507	159
Área Urbana	38,072	6,877	11,071	1,914	1,257	496	15,848	609
Hombres	17,178	3,319	5,296	335	332	154	7,243	499
Mujeres	20,894	3,558	5,775	1,579	925	342	8,605	110
Área Rural	15,482	4,630	3,127	632	520	29	6,442	102
Hombres	7,595	2,222	1,516	109	142	13	3,540	53
Mujeres	7,887	2,408	1,611	523	378	16	2,902	49

CUADRO 5 EL SALVADOR
POBLACIÓN DE 12 AÑOS Y MÁS, POR ESTADO CONYUGAL, SEGÚN DEPARTAMENTO, MUNICIPIO, ÁREA DE RESIDENCIA Y SEXO. CENSO 2007.

DEPARTAMENTO, MUNICIPIO, ÁREA DE RESIDENCIA Y SEXO.	POBLACIÓN DE 12 AÑOS Y MÁS DE EDAD							
	TOTAL	ESTADO CONYUGAL						IGNORADO
		ACOMPAÑADO	CASADO	VIUDO	SEPARADO	DIVORCIADO	SOLTERO	
02- Acajutla	37,573	9,227	9,367	1,632	1,056	165	15,871	255
Hombres	17,884	4,421	4,482	293	284	72	8,201	131
Mujeres	19,689	4,806	4,885	1,339	772	93	7,670	124
Área Urbana	18,495	4,214	5,053	824	570	129	7,586	119
Hombres	8,633	2,020	2,412	140	160	58	3,777	66
Mujeres	9,862	2,194	2,641	684	410	71	3,809	53
Área Rural	19,078	5,013	4,314	808	486	36	8,285	136
Hombres	9,251	2,401	2,070	153	124	14	4,424	65
Mujeres	9,827	2,612	2,244	655	362	22	3,861	71
03- Armenia	25,124	6,227	6,152	1,041	856	107	10,601	140
Hombres	11,919	3,052	2,987	213	234	33	5,327	73
Mujeres	13,205	3,175	3,165	828	622	74	5,274	67
Área Urbana	17,409	4,125	4,436	738	654	89	7,268	99
Hombres	8,042	2,017	2,144	126	191	27	3,486	51
Mujeres	9,367	2,108	2,292	612	463	62	3,782	48
Área Rural	7,715	2,102	1,716	303	202	18	3,333	41
Hombres	3,877	1,035	843	87	43	6	1,841	22
Mujeres	3,838	1,067	873	216	159	12	1,492	19
04- Caluco	6,319	1,633	1,465	223	230	14	2,730	24
Hombres	3,179	808	717	57	76	7	1,507	7
Mujeres	3,140	825	748	166	154	7	1,223	17
Área Urbana	1,151	326	274	46	26	2	473	4
Hombres	552	160	129	10	6	0	245	2
Mujeres	599	166	145	36	20	2	228	2
Área Rural	5,168	1,307	1,191	177	204	12	2,257	20
Hombres	2,627	648	588	47	70	7	1,262	5
Mujeres	2,541	659	603	130	134	5	995	15
05- Cuisnahuat	8,723	1,924	2,314	366	266	7	3,827	19
Hombres	4,355	940	1,138	73	67	4	2,124	9
Mujeres	4,368	984	1,176	293	199	3	1,703	10
Área Urbana	2,159	490	544	101	112	5	902	5
Hombres	1,036	239	261	16	19	2	496	3
Mujeres	1,123	251	283	85	93	3	406	2
Área Rural	6,564	1,434	1,770	265	154	2	2,925	14
Hombres	3,319	701	877	57	48	2	1,628	6
Mujeres	3,245	733	893	208	106	0	1,297	8
06- Izalco	51,351	12,776	11,895	2,070	1,765	188	22,450	207
Hombres	24,536	6,221	5,778	431	391	54	11,561	100
Mujeres	26,815	6,555	6,117	1,639	1,374	134	10,889	107
Área Urbana	29,510	6,741	7,234	1,255	998	151	13,023	108
Hombres	13,836	3,278	3,499	251	213	41	6,506	48
Mujeres	15,674	3,463	3,735	1,004	785	110	6,517	60
Área Rural	21,841	6,035	4,661	815	767	37	9,427	99
Hombres	10,700	2,943	2,279	180	178	13	5,055	52
Mujeres	11,141	3,092	2,382	635	589	24	4,372	47
07- Juayúa	18,235	4,046	5,137	822	852	87	7,175	116
Hombres	8,679	1,998	2,476	159	194	23	3,766	63
Mujeres	9,556	2,048	2,661	663	658	64	3,409	53
Área Urbana	10,498	2,070	3,236	508	520	73	4,009	82
Hombres	4,877	1,020	1,546	87	103	18	2,058	45
Mujeres	5,621	1,050	1,690	421	417	55	1,951	37
Área Rural	7,737	1,976	1,901	314	332	14	3,166	34
Hombres	3,802	978	930	72	91	5	1,708	18
Mujeres	3,935	998	971	242	241	9	1,458	16

CUADRO 5 EL SALVADOR
POBLACIÓN DE 12 AÑOS Y MÁS, POR ESTADO CONYUGAL, SEGÚN DEPARTAMENTO, MUNICIPIO, ÁREA DE RESIDENCIA Y SEXO. CENSO 2007.

DEPARTAMENTO, MUNICIPIO, ÁREA DE RESIDENCIA Y SEXO.	POBLACIÓN DE 12 AÑOS Y MÁS DE EDAD							
	TOTAL	ESTADO CONYUGAL						
		ACOMPAÑADO	CASADO	VIUDO	SEPARADO	DIVORCIADO	SOLTERO	IGNORADO
08- Nahuizalco	34,342	8,063	9,164	1,645	1,220	95	13,718	437
Hombres	16,294	3,932	4,482	318	250	24	7,084	204
Mujeres	18,048	4,131	4,682	1,327	970	71	6,634	233
Área Urbana	23,712	5,445	6,539	1,129	876	77	9,346	300
Hombres	11,199	2,660	3,197	195	195	18	4,800	134
Mujeres	12,513	2,785	3,342	934	681	59	4,546	166
Área Rural	10,630	2,618	2,625	516	344	18	4,372	137
Hombres	5,095	1,272	1,285	123	55	6	2,284	70
Mujeres	5,535	1,346	1,340	393	289	12	2,088	67
09- Nahulingo	7,572	2,032	1,783	268	180	32	3,241	36
Hombres	3,628	986	849	55	55	10	1,656	17
Mujeres	3,944	1,046	934	213	125	22	1,585	19
Área Urbana	5,448	1,343	1,387	196	132	29	2,334	27
Hombres	2,538	648	655	39	42	9	1,133	12
Mujeres	2,910	695	732	157	90	20	1,201	15
Área Rural	2,124	689	396	72	48	3	907	9
Hombres	1,090	338	194	16	13	1	523	5
Mujeres	1,034	351	202	56	35	2	384	4
10- Salcoatitán	4,018	897	1,129	182	205	10	1,579	16
Hombres	1,935	439	547	41	49	1	850	8
Mujeres	2,083	458	582	141	156	9	729	8
Área Urbana	1,524	284	490	72	61	5	602	10
Hombres	707	139	235	13	12	1	302	5
Mujeres	817	145	255	59	49	4	300	5
Área Rural	2,494	613	639	110	144	5	977	6
Hombres	1,228	300	312	28	37	0	548	3
Mujeres	1,266	313	327	82	107	5	429	3
11- San Antonio del Monte	19,428	4,359	5,670	744	622	129	7,737	167
Hombres	8,852	2,083	2,716	115	123	33	3,708	74
Mujeres	10,576	2,276	2,954	629	499	96	4,029	93
Área Urbana	14,611	3,187	4,373	579	549	121	5,672	130
Hombres	6,535	1,526	2,091	86	102	30	2,645	55
Mujeres	8,076	1,661	2,282	493	447	91	3,027	75
Área Rural	4,817	1,172	1,297	165	73	8	2,065	37
Hombres	2,317	557	625	29	21	3	1,063	19
Mujeres	2,500	615	672	136	52	5	1,002	18
12- San Julián	13,205	3,235	3,199	456	329	32	5,876	78
Hombres	6,453	1,582	1,534	90	101	11	3,090	45
Mujeres	6,752	1,653	1,665	366	228	21	2,786	33
Área Urbana	6,836	1,582	1,747	247	166	23	3,027	44
Hombres	3,241	771	820	45	51	9	1,523	22
Mujeres	3,595	811	927	202	115	14	1,504	22
Área Rural	6,369	1,653	1,452	209	163	9	2,849	34
Hombres	3,212	811	714	45	50	2	1,567	23
Mujeres	3,157	842	738	164	113	7	1,282	11
13- Santa Catarina Masahuat	7,036	1,720	1,960	267	199	10	2,833	47
Hombres	3,402	830	961	70	39	2	1,479	21
Mujeres	3,634	890	999	197	160	8	1,354	26
Área Urbana	3,056	703	931	136	79	6	1,184	17
Hombres	1,416	329	448	35	9	2	584	9
Mujeres	1,640	374	483	101	70	4	600	8
Área Rural	3,980	1,017	1,029	131	120	4	1,649	30
Hombres	1,986	501	513	35	30	0	895	12
Mujeres	1,994	516	516	96	90	4	754	18

CUADRO 5 EL SALVADOR
POBLACIÓN DE 12 AÑOS Y MÁS, POR ESTADO CONYUGAL, SEGÚN DEPARTAMENTO, MUNICIPIO, ÁREA DE RESIDENCIA Y SEXO. CENSO 2007.

DEPARTAMENTO, MUNICIPIO, ÁREA DE RESIDENCIA Y SEXO.	POBLACIÓN DE 12 AÑOS Y MÁS DE EDAD							
	TOTAL	ESTADO CONYUGAL						
		ACOMPAÑADO	CASADO	VIUDO	SEPARADO	DIVORCIADO	SOLTERO	IGNORADO
14- Santa Isabel Ishuatán	7,154	1,562	1,742	278	229	15	3,221	107
Hombres	3,516	757	845	59	67	7	1,721	60
Mujeres	3,638	805	897	219	162	8	1,500	47
Área Urbana	594	83	194	31	9	4	269	4
Hombres	273	42	95	7	2	1	125	1
Mujeres	321	41	99	24	7	3	144	3
Área Rural	6,560	1,479	1,548	247	220	11	2,952	103
Hombres	3,243	715	750	52	65	6	1,596	59
Mujeres	3,317	764	798	195	155	5	1,356	44
15- Santo Domingo	4,837	846	1,522	184	91	10	2,163	21
Hombres	2,280	406	727	25	21	2	1,085	14
Mujeres	2,557	440	795	159	70	8	1,078	7
Área Urbana	1,568	243	465	62	20	5	761	12
Hombres	699	115	218	8	2	0	347	9
Mujeres	869	128	247	54	18	5	414	3
Área Rural	3,269	603	1,057	122	71	5	1,402	9
Hombres	1,581	291	509	17	19	2	738	5
Mujeres	1,688	312	548	105	52	3	664	4
16- Sonzacate	18,463	3,740	5,651	712	1,151	187	6,927	95
Hombres	8,310	1,804	2,729	120	225	39	3,351	42
Mujeres	10,153	1,936	2,922	592	926	148	3,576	53
Área Urbana	18,463	3,740	5,651	712	1,151	187	6,927	95
Hombres	8,310	1,804	2,729	120	225	39	3,351	42
Mujeres	10,153	1,936	2,922	592	926	148	3,576	53
04- CHALATENANGO	139,130	1,624	24,501	40,356	6,808	3,079	641	62,121
Hombres	64,817	1,167	11,338	18,851	1,441	819	190	31,011
Mujeres	74,313	457	13,163	21,505	5,367	2,260	451	31,110
Área Urbana	47,948	1,009	7,752	14,192	2,587	1,067	384	20,957
Hombres	21,918	848	3,602	6,634	522	252	111	9,949
Mujeres	26,030	161	4,150	7,558	2,065	815	273	11,008
Área Rural	91,182	615	16,749	26,164	4,221	2,012	257	41,164
Hombres	42,899	319	7,736	12,217	919	567	79	21,062
Mujeres	48,283	296	9,013	13,947	3,302	1,445	178	20,102
01- Chalatenango	22,167	3,663	6,674	1,103	534	189	9,201	803
Hombres	10,485	1,721	3,165	197	130	45	4,484	743
Mujeres	11,682	1,942	3,509	906	404	144	4,717	60
Área Urbana	13,069	1,871	3,985	642	285	149	5,380	757
Hombres	6,207	878	1,885	107	66	38	2,515	718
Mujeres	6,862	993	2,100	535	219	111	2,865	39
Área Rural	9,098	1,792	2,689	461	249	40	3,821	46
Hombres	4,278	843	1,280	90	64	7	1,969	25
Mujeres	4,820	949	1,409	371	185	33	1,852	21
02- Agua Caliente	5,918	911	1,765	264	147	28	2,755	48
Hombres	2,636	411	770	63	42	9	1,320	21
Mujeres	3,282	500	995	201	105	19	1,435	27
Área Urbana	1,433	226	427	70	27	13	665	5
Hombres	620	104	180	16	4	6	305	5
Mujeres	813	122	247	54	23	7	360	0
Área Rural	4,485	685	1,338	194	120	15	2,090	43
Hombres	2,016	307	590	47	38	3	1,015	16
Mujeres	2,469	378	748	147	82	12	1,075	27
03- Arcatao	2,152	474	506	86	38	7	1,027	14
Hombres	1,068	223	245	23	11	4	553	9
Mujeres	1,084	251	261	63	27	3	474	5

CUADRO 5 EL SALVADOR
POBLACIÓN DE 12 AÑOS Y MÁS, POR ESTADO CONYUGAL, SEGÚN DEPARTAMENTO, MUNICIPIO, ÁREA DE RESIDENCIA Y SEXO. CENSO 2007.

DEPARTAMENTO, MUNICIPIO, ÁREA DE RESIDENCIA Y SEXO.	POBLACIÓN DE 12 AÑOS Y MÁS DE EDAD							
	TOTAL	ESTADO CONYUGAL						
		ACOMPANADO	CASADO	VIUDO	SEPARADO	DIVORCIADO	SOLTERO	IGNORADO
Área Urbana	740	184	153	33	16	4	347	3
Hombres	360	87	78	8	2	3	179	3
Mujeres	380	97	75	25	14	1	168	0
Área Rural	1,412	290	353	53	22	3	680	11
Hombres	708	136	167	15	9	1	374	6
Mujeres	704	154	186	38	13	2	306	5
04- Azacualpa	873	171	248	51	6	6	390	1
Hombres	408	80	116	12	3	3	193	1
Mujeres	465	91	132	39	3	3	197	0
Área Urbana	409	65	124	26	2	3	189	0
Hombres	187	31	58	6	1	1	90	0
Mujeres	222	34	66	20	1	2	99	0
Área Rural	464	106	124	25	4	3	201	1
Hombres	221	49	58	6	2	2	103	1
Mujeres	243	57	66	19	2	1	98	0
05- Cancasque	1,215	256	317	46	23	2	566	5
Hombres	583	118	154	10	7	1	291	2
Mujeres	632	138	163	36	16	1	275	3
Área Urbana	474	102	131	20	8	1	210	2
Hombres	232	46	62	4	4	0	114	2
Mujeres	242	56	69	16	4	1	96	0
Área Rural	741	154	186	26	15	1	356	3
Hombres	351	72	92	6	3	1	177	0
Mujeres	390	82	94	20	12	0	179	3
06- Citalá	2,981	432	926	141	33	8	1,413	28
Hombres	1,351	205	423	24	8	1	677	13
Mujeres	1,630	227	503	117	25	7	736	15
Área Urbana	1,002	163	317	59	16	5	435	7
Hombres	433	78	141	9	4	0	196	5
Mujeres	569	85	176	50	12	5	239	2
Área Rural	1,979	269	609	82	17	3	978	21
Hombres	918	127	282	15	4	1	481	8
Mujeres	1,061	142	327	67	13	2	497	13
07- Comalapa	2,087	328	658	113	21	7	954	6
Hombres	933	150	306	29	1	3	441	3
Mujeres	1,154	178	352	84	20	4	513	3
Área Urbana	576	45	224	29	8	4	265	1
Hombres	245	20	102	10	0	2	110	1
Mujeres	331	25	122	19	8	2	155	0
Área Rural	1,511	283	434	84	13	3	689	5
Hombres	688	130	204	19	1	1	331	2
Mujeres	823	153	230	65	12	2	358	3
08- Concepción Quezaltepeque	4,719	713	1,411	244	100	28	2,183	40
Hombres	2,158	325	656	46	33	10	1,063	25
Mujeres	2,561	388	755	198	67	18	1,120	15
Área Urbana	2,213	351	640	116	42	23	1,016	25
Hombres	1,021	163	302	23	16	7	492	18
Mujeres	1,192	188	338	93	26	16	524	7
Área Rural	2,506	362	771	128	58	5	1,167	15
Hombres	1,137	162	354	23	17	3	571	7
Mujeres	1,369	200	417	105	41	2	596	8
09- Dulce Nombre de María	3,508	559	1,018	205	79	18	1,609	20
Hombres	1,612	261	480	46	19	7	786	13
Mujeres	1,896	298	538	159	60	11	823	7

CUADRO 5 EL SALVADOR
POBLACIÓN DE 12 AÑOS Y MÁS, POR ESTADO CONYUGAL, SEGÚN DEPARTAMENTO, MUNICIPIO, ÁREA DE RESIDENCIA Y SEXO. CENSO 2007.

DEPARTAMENTO, MUNICIPIO, ÁREA DE RESIDENCIA Y SEXO.	POBLACIÓN DE 12 AÑOS Y MÁS DE EDAD							
	TOTAL	ESTADO CONYUGAL						
		ACOMPAÑADO	CASADO	VIUDO	SEPARADO	DIVORCIADO	SOLTERO	IGNORADO
Área Urbana	1,577	211	477	109	31	12	720	17
Hombres	710	97	224	23	6	6	343	11
Mujeres	867	114	253	86	25	6	377	6
Área Rural	1,931	348	541	96	48	6	889	3
Hombres	902	164	256	23	13	1	443	2
Mujeres	1,029	184	285	73	35	5	446	1
10- El Carrizal	1,770	274	498	107	24	6	854	7
Hombres	803	120	231	27	8	2	413	2
Mujeres	967	154	267	80	16	4	441	5
Área Urbana	266	50	63	18	0	3	132	0
Hombres	124	23	26	5	0	1	69	0
Mujeres	142	27	37	13	0	2	63	0
Área Rural	1,504	224	435	89	24	3	722	7
Hombres	679	97	205	22	8	1	344	2
Mujeres	825	127	230	67	16	2	378	5
11- El Paraíso	7,445	1,683	2,040	332	163	50	3,114	63
Hombres	3,489	785	962	69	44	19	1,577	33
Mujeres	3,956	898	1,078	263	119	31	1,537	30
Área Urbana	2,145	352	670	130	40	22	901	30
Hombres	948	161	318	20	9	10	416	14
Mujeres	1,197	191	352	110	31	12	485	16
Área Rural	5,300	1,331	1,370	202	123	28	2,213	33
Hombres	2,541	624	644	49	35	9	1,161	19
Mujeres	2,759	707	726	153	88	19	1,052	14
12- La Laguna	2,802	535	686	130	77	20	1,331	23
Hombres	1,339	250	327	42	16	5	688	11
Mujeres	1,463	285	359	88	61	15	643	12
Área Urbana	329	46	75	26	16	0	164	2
Hombres	143	22	37	9	6	0	68	1
Mujeres	186	24	38	17	10	0	96	1
Área Rural	2,473	489	611	104	61	20	1,167	21
Hombres	1,196	228	290	33	10	5	620	10
Mujeres	1,277	261	321	71	51	15	547	11
13- La Palma	8,553	1,253	2,497	387	145	29	4,173	69
Hombres	3,873	573	1,150	86	43	6	1,974	41
Mujeres	4,680	680	1,347	301	102	23	2,199	28
Área Urbana	2,104	315	599	110	34	11	1,015	20
Hombres	907	143	274	22	8	2	449	9
Mujeres	1,197	172	325	88	26	9	566	11
Área Rural	6,449	938	1,898	277	111	18	3,158	49
Hombres	2,966	430	876	64	35	4	1,525	32
Mujeres	3,483	508	1,022	213	76	14	1,633	17
14- La Reina	6,782	844	2,273	313	78	18	3,194	62
Hombres	3,145	388	1,044	82	28	4	1,572	27
Mujeres	3,637	456	1,229	231	50	14	1,622	35
Área Urbana	1,517	207	487	87	12	9	701	14
Hombres	680	97	226	20	6	4	323	4
Mujeres	837	110	261	67	6	5	378	10
Área Rural	5,265	637	1,786	226	66	9	2,493	48
Hombres	2,465	291	818	62	22	0	1,249	23
Mujeres	2,800	346	968	164	44	9	1,244	25
15- Las Flores	1,215	313	285	40	28	1	545	3
Hombres	619	149	144	8	9	0	306	3
Mujeres	596	164	141	32	19	1	239	0

CUADRO 5 EL SALVADOR
POBLACIÓN DE 12 AÑOS Y MÁS, POR ESTADO CONYUGAL, SEGÚN DEPARTAMENTO, MUNICIPIO, ÁREA DE RESIDENCIA Y SEXO. CENSO 2007.

DEPARTAMENTO, MUNICIPIO, ÁREA DE RESIDENCIA Y SEXO.	POBLACIÓN DE 12 AÑOS Y MÁS DE EDAD							
	TOTAL	ESTADO CONYUGAL						
		ACOMPAÑADO	CASADO	VIUDO	SEPARADO	DIVORCIADO	SOLTERO	IGNORADO
Área Urbana	454	131	89	17	17	1	198	1
Hombres	226	61	43	4	2	0	115	1
Mujeres	228	70	46	13	15	1	83	0
Área Rural	761	182	196	23	11	0	347	2
Hombres	393	88	101	4	7	0	191	2
Mujeres	368	94	95	19	4	0	156	0
16- Las Vueltas	702	133	192	43	16	0	316	2
Hombres	331	61	92	12	5	0	161	0
Mujeres	371	72	100	31	11	0	155	2
Área Urbana	222	37	54	10	3	0	117	1
Hombres	105	16	26	1	0	0	62	0
Mujeres	117	21	28	9	3	0	55	1
Área Rural	480	96	138	33	13	0	199	1
Hombres	226	45	66	11	5	0	99	0
Mujeres	254	51	72	22	8	0	100	1
17- Nombre de Jesús	3,169	547	1,021	134	56	7	1,382	22
Hombres	1,465	244	465	29	20	3	692	12
Mujeres	1,704	303	556	105	36	4	690	10
Área Urbana	597	131	171	33	13	2	240	7
Hombres	269	58	77	6	2	0	122	4
Mujeres	328	73	94	27	11	2	118	3
Área Rural	2,572	416	850	101	43	5	1,142	15
Hombres	1,196	186	388	23	18	3	570	8
Mujeres	1,376	230	462	78	25	2	572	7
18- Nueva Concepción	20,447	4,132	5,629	984	613	99	8,795	195
Hombres	9,318	1,891	2,603	173	137	32	4,381	101
Mujeres	11,129	2,241	3,026	811	476	67	4,414	94
Área Urbana	7,227	1,300	2,206	368	232	66	3,006	49
Hombres	3,176	601	1,031	54	40	20	1,412	18
Mujeres	4,051	699	1,175	314	192	46	1,594	31
Área Rural	13,220	2,832	3,423	616	381	33	5,789	146
Hombres	6,142	1,290	1,572	119	97	12	2,969	83
Mujeres	7,078	1,542	1,851	497	284	21	2,820	63
19- Nueva Trinidad	1,222	215	340	56	21	2	578	10
Hombres	626	103	169	9	13	0	329	3
Mujeres	596	112	171	47	8	2	249	7
Área Urbana	164	32	51	5	1	1	74	0
Hombres	79	16	25	0	0	0	38	0
Mujeres	85	16	26	5	1	1	36	0
Área Rural	1,058	183	289	51	20	1	504	10
Hombres	547	87	144	9	13	0	291	3
Mujeres	511	96	145	42	7	1	213	7
20- Ojos de Agua	2,627	565	739	149	50	5	1,107	12
Hombres	1,174	245	319	28	10	2	564	6
Mujeres	1,453	320	420	121	40	3	543	6
Área Urbana	615	148	146	42	7	0	269	3
Hombres	263	64	61	10	1	0	125	2
Mujeres	352	84	85	32	6	0	144	1
Área Rural	2,012	417	593	107	43	5	838	9
Hombres	911	181	258	18	9	2	439	4
Mujeres	1,101	236	335	89	34	3	399	5
21- Potonico	1,254	98	513	89	17	4	532	1
Hombres	585	48	248	19	4	2	263	1
Mujeres	669	50	265	70	13	2	269	0

CUADRO 5 EL SALVADOR
POBLACIÓN DE 12 AÑOS Y MÁS, POR ESTADO CONYUGAL, SEGÚN DEPARTAMENTO, MUNICIPIO, ÁREA DE RESIDENCIA Y SEXO. CENSO 2007.

DEPARTAMENTO, MUNICIPIO, ÁREA DE RESIDENCIA Y SEXO.	POBLACIÓN DE 12 AÑOS Y MÁS DE EDAD							
	TOTAL	ESTADO CONYUGAL						
		ACOMPAÑADO	CASADO	VIUDO	SEPARADO	DIVORCIADO	SOLTERO	IGNORADO
Área Urbana	602	43	242	51	14	3	248	1
Hombres	272	20	116	10	4	2	119	1
Mujeres	330	23	126	41	10	1	129	0
Área Rural	652	55	271	38	3	1	284	0
Hombres	313	28	132	9	0	0	144	0
Mujeres	339	27	139	29	3	1	140	0
22- San Antonio de la Cruz	1,268	193	410	65	22	0	577	1
Hombres	617	89	191	11	7	0	318	1
Mujeres	651	104	219	54	15	0	259	0
Área Urbana	78	16	23	3	0	0	36	0
Hombres	39	7	12	1	0	0	19	0
Mujeres	39	9	11	2	0	0	17	0
Área Rural	1,190	177	387	62	22	0	541	1
Hombres	578	82	179	10	7	0	299	1
Mujeres	612	95	208	52	15	0	242	0
23- San Antonio los Ranchos	1,215	269	231	73	49	3	587	3
Hombres	586	123	112	14	16	0	321	0
Mujeres	629	146	119	59	33	3	266	3
Área Urbana	459	107	71	23	34	1	223	0
Hombres	220	48	33	3	10	0	126	0
Mujeres	239	59	38	20	24	1	97	0
Área Rural	756	162	160	50	15	2	364	3
Hombres	366	75	79	11	6	0	195	0
Mujeres	390	87	81	39	9	2	169	3
24- San Fernando	1,730	252	504	94	44	3	821	12
Hombres	841	111	234	27	10	0	455	4
Mujeres	889	141	270	67	34	3	366	8
Área Urbana	433	65	132	19	12	1	203	1
Hombres	217	28	61	9	3	0	116	0
Mujeres	216	37	71	10	9	1	87	1
Área Rural	1,297	187	372	75	32	2	618	11
Hombres	624	83	173	18	7		0	4
Mujeres	673	104	199	57	25	2	279	7
25- San Francisco Lempa	674	98	216	53	24	2	278	3
Hombres	321	46	103	10	7	1	152	2
Mujeres	353	52	113	43	17	1	126	1
Área Urbana	469	72	140	36	19	1	198	3
Hombres	222	35	66	8	3	0	108	2
Mujeres	247	37	74	28	16	1	90	1
Área Rural	205	26	76	17	5	1	80	0
Hombres	99	11	37	2	4	1	44	0
Mujeres	106	15	39	15	1	0	36	0
26- San Francisco Morazán	2,700	464	682	142	51	8	1,341	12
Hombres	1,353	213	325	39	23	4	745	4
Mujeres	1,347	251	357	103	28	4	596	8
Área Urbana	536	60	137	34	17	3	284	1
Hombres	242	29	62	13	9	1	128	0
Mujeres	294	31	75	21	8	2	156	1
Área Rural	2,164	404	545	108	34	5	1,057	11
Hombres	1,111	184	263	26	14	3	617	4
Mujeres	1,053	220	282	82	20	2	440	7
27- San Ignacio	5,946	1,120	1,631	272	106	22	2,759	36
Hombres	2,697	502	745	51	22	5	1,356	16
Mujeres	3,249	618	886	221	84	17	1,403	20

CUADRO 5 EL SALVADOR
POBLACIÓN DE 12 AÑOS Y MÁS, POR ESTADO CONYUGAL, SEGÚN DEPARTAMENTO, MUNICIPIO, ÁREA DE RESIDENCIA Y SEXO. CENSO 2007.

DEPARTAMENTO, MUNICIPIO, ÁREA DE RESIDENCIA Y SEXO.	POBLACIÓN DE 12 AÑOS Y MÁS DE EDAD							
	TOTAL	ESTADO CONYUGAL						
		ACOMPAÑADO	CASADO	VIUDO	SEPARADO	DIVORCIADO	SOLTERO	IGNORADO
Área Urbana	912	128	281	46	8	8	434	7
Hombres	377	57	121	9	1	0	186	3
Mujeres	535	71	160	37	7	8	248	4
Área Rural	5,034	992	1,350	226	98	14	2,325	29
Hombres	2,320	445	624	42	21	5	1,170	13
Mujeres	2,714	547	726	184	77	9	1,155	16
28- San Isidro Labrador	1,946	532	307	87	42	3	966	9
Hombres	919	252	148	12	5	1	500	1
Mujeres	1,027	280	159	75	37	2	466	8
Área Urbana	865	233	150	38	5	1	434	4
Hombres	405	113	75	5	0	0	212	0
Mujeres	460	120	75	33	5	1	222	4
Área Rural	1,081	299	157	49	37	2	532	5
Hombres	514	139	73	7	5	1	288	1
Mujeres	567	160	84	42	32	1	244	4
29- San Luis del Carmen	908	151	260	84	21	5	377	10
Hombres	446	74	124	21	10	3	207	7
Mujeres	462	77	136	63	11	2	170	3
Área Urbana	215	36	66	29	3	1	80	0
Hombres	102	17	31	10	2	1	41	0
Mujeres	113	19	35	19	1	0	39	0
Área Rural	693	115	194	55	18	4	297	10
Hombres	344	57	93	11	8	2	166	7
Mujeres	349	58	101	44	10	2	131	3
30- San Miguel de Mercedes	1,849	325	565	87	25	7	816	24
Hombres	905	154	275	33	12	2	415	14
Mujeres	944	171	290	54	13	5	401	10
Área Urbana	775	89	257	48	14	5	341	21
Hombres	359	45	123	20	6	1	152	12
Mujeres	416	44	134	28	8	4	189	9
Área Rural	1,074	236	308	39	11	2	475	3
Hombres	546	109	152	13	6	1	263	2
Mujeres	528	127	156	26	5	1	212	1
31- San Rafael	3,122	464	1,003	171	68	6	1,404	6
Hombres	1,430	214	467	42	23	1	681	2
Mujeres	1,692	250	536	129	45	5	723	4
Área Urbana	1,229	181	355	74	32	5	580	2
Hombres	563	81	166	20	7	1	288	0
Mujeres	666	100	189	54	25	4	292	2
Área Rural	1,893	283	648	97	36	1	824	4
Hombres	867	133	301	22	16	0	393	2
Mujeres	1,026	150	347	75	20	1	431	2
32- Santa Rita	4,420	709	1,440	185	108	17	1,940	21
Hombres	2,084	336	684	41	29	7	973	14
Mujeres	2,336	373	756	144	79	10	967	7
Área Urbana	323	35	124	16	5	6	135	2
Hombres	145	16	57	2	1	1	67	1
Mujeres	178	19	67	14	4	5	68	1
Área Rural	4,097	674	1,316	169	103	11	1,805	19
Hombres	1,939	320	627	39	28	6	906	13
Mujeres	2,158	354	689	130	75	5	899	6
33- Tejutla	9,744	1,825	2,871	478	250	31	4,236	53
Hombres	4,617	873	1,374	106	64	8	2,160	32
Mujeres	5,127	952	1,497	372	186	23	2,076	21

CUADRO 5 EL SALVADOR
POBLACIÓN DE 12 AÑOS Y MÁS, POR ESTADO CONYUGAL, SEGÚN DEPARTAMENTO, MUNICIPIO, ÁREA DE RESIDENCIA Y SEXO. CENSO 2007.

DEPARTAMENTO, MUNICIPIO, ÁREA DE RESIDENCIA Y SEXO.	POBLACIÓN DE 12 AÑOS Y MÁS DE EDAD							
	TOTAL	ESTADO CONYUGAL						
		ACOMPAÑADO	CASADO	VIUDO	SEPARADO	DIVORCIADO	SOLTERO	IGNORADO
Área Urbana	3,919	720	1,125	220	94	20	1,717	23
Hombres	1,820	340	535	55	29	4	844	13
Mujeres	2,099	380	590	165	65	16	873	10
Área Rural	5,825	1,105	1,746	258	156	11	2,519	30
Hombres	2,797	533	839	51	35	4	1,316	19
Mujeres	3,028	572	907	207	121	7	1,203	11
05 - LA LIBERTAD	487,476	101,039	137,348	18,649	15,482	4,451	204,435	6,072
Hombres	225,825	49,130	66,422	3,192	3,750	1,218	99,161	2,952
Mujeres	261,651	51,909	70,926	15,457	11,732	3,233	105,274	3,120
Área Urbana	350,501	65,732	105,588	13,732	11,331	4,090	145,201	4,827
Hombres	158,978	31,993	51,039	2,100	2,620	1,082	67,862	2,282
Mujeres	191,523	33,739	54,549	11,632	8,711	3,008	77,339	2,545
Área Rural	136,975	35,307	31,760	4,917	4,151	361	59,234	1,245
Hombres	66,847	17,137	15,383	1,092	1,130	136	31,299	670
Mujeres	70,128	18,170	16,377	3,825	3,021	225	27,935	575
01- Santa Tecla	97,676	10,547	34,007	3,973	2,496	2,016	42,031	2,606
Hombres	43,593	5,109	16,581	549	591	507	19,072	1,184
Mujeres	54,083	5,438	17,426	3,424	1,905	1,509	22,959	1,422
Área Urbana	88,420	8,066	31,979	3,702	2,275	1,983	38,059	2,356
Hombres	39,029	3,891	15,578	469	529	493	17,015	1,054
Mujeres	49,391	4,175	16,401	3,233	1,746	1,490	21,044	1,302
Área Rural	9,256	2,481	2,028	271	221	33	3,972	250
Hombres	4,564	1,218	1,003	80	62	14	2,057	130
Mujeres	4,692	1,263	1,025	191	159	19	1,915	120
02- Antiguo Cuscatlán	27,944	1,941	11,372	1,142	642	745	11,695	407
Hombres	12,354	931	5,573	143	149	202	5,202	154
Mujeres	15,590	1,010	5,799	999	493	543	6,493	253
Área Urbana	27,944	1,941	11,372	1,142	642	745	11,695	407
Hombres	12,354	931	5,573	143	149	202	5,202	154
Mujeres	15,590	1,010	5,799	999	493	543	6,493	253
03- Ciudad Arce	43,499	10,988	10,667	1,766	1,501	171	18,091	315
Hombres	20,408	5,353	5,123	337	376	38	9,006	175
Mujeres	23,091	5,635	5,544	1,429	1,125	133	9,085	140
Área Urbana	30,154	7,505	7,545	1,237	1,110	136	12,410	211
Hombres	13,988	3,666	3,613	217	259	25	6,089	119
Mujeres	16,166	3,839	3,932	1,020	851	111	6,321	92
Área Rural	13,345	3,483	3,122	529	391	35	5,681	104
Hombres	6,420	1,687	1,510	120	117	13	2,917	56
Mujeres	6,925	1,796	1,612	409	274	22	2,764	48
04- Colón	70,742	16,893	19,679	2,397	2,368	435	28,375	595
Hombres	32,378	8,244	9,464	373	526	140	13,340	291
Mujeres	38,364	8,649	10,215	2,024	1,842	295	15,035	304
Área Urbana	66,635	15,710	18,770	2,260	2,253	425	26,645	572
Hombres	30,361	7,670	9,021	341	492	133	12,423	281
Mujeres	36,274	8,040	9,749	1,919	1,761	292	14,222	291
Área Rural	4,107	1,183	909	137	115	10	1,730	23
Hombres	2,017	574	443	32	34	7	917	10
Mujeres	2,090	609	466	105	81	3	813	13
05- Comasagua	8,263	2,168	1,803	270	784	24	3,156	58
Hombres	4,130	1,072	887	54	177	7	1,902	31
Mujeres	4,133	1,096	916	216	607	17	1,254	27
Área Urbana	2,072	503	459	92	167	10	824	17
Hombres	984	250	222	16	32	3	451	10
Mujeres	1,088	253	237	76	135	7	373	7

CUADRO 5 EL SALVADOR
POBLACIÓN DE 12 AÑOS Y MÁS, POR ESTADO CONYUGAL, SEGÚN DEPARTAMENTO, MUNICIPIO, ÁREA DE RESIDENCIA Y SEXO. CENSO 2007.

DEPARTAMENTO, MUNICIPIO, ÁREA DE RESIDENCIA Y SEXO.	POBLACIÓN DE 12 AÑOS Y MÁS DE EDAD							
	TOTAL	ESTADO CONYUGAL						
		ACOMPAÑADO	CASADO	VIUDO	SEPARADO	DIVORCIADO	SOLTERO	IGNORADO
Área Rural	6,191	1,665	1,344	178	617	14	2,332	41
Hombres	3,146	822	665	38	145	4	1,451	21
Mujeres	3,045	843	679	140	472	10	881	20
06- Chiltiupán	7,303	1,777	1,659	244	162	16	3,394	51
Hombres	3,611	865	803	49	53	7	1,807	27
Mujeres	3,692	912	856	195	109	9	1,587	24
Área Urbana	543	117	144	28	6	2	244	2
Hombres	251	57	72	4	2	1	113	2
Mujeres	292	60	72	24	4	1	131	0
Área Rural	6,760	1,660	1,515	216	156	14	3,150	49
Hombres	3,360	808	731	45	51	6	1,694	25
Mujeres	3,400	852	784	171	105	8	1,456	24
07- Huizúcar	10,061	2,279	2,463	406	251	17	4,531	114
Hombres	4,745	1,115	1,213	79	44	6	2,226	62
Mujeres	5,316	1,164	1,250	327	207	11	2,305	52
Área Urbana	3,463	841	838	154	84	5	1,485	56
Hombres	1,594	402	405	22	12	1	723	29
Mujeres	1,869	439	433	132	72	4	762	27
Área Rural	6,598	1,438	1,625	252	167	12	3,046	58
Hombres	3,151	713	808	57	32	5	1,503	33
Mujeres	3,447	725	817	195	135	7	1,543	25
08- Jayaque	7,956	2,153	1,782	307	224	25	3,280	185
Hombres	3,810	1,064	870	69	57	9	1,654	87
Mujeres	4,146	1,089	912	238	167	16	1,626	98
Área Urbana	4,988	1,328	1,108	195	165	17	2,044	131
Hombres	2,346	653	540	40	36	6	1,008	63
Mujeres	2,642	675	568	155	129	11	1,036	68
Área Rural	2,968	825	674	112	59	8	1,236	54
Hombres	1,464	411	330	29	21	3	646	24
Mujeres	1,504	414	344	83	38	5	590	30
09- Jicalapa	3,384	892	776	110	97	8	1,490	11
Hombres	1,675	430	376	26	22	2	814	5
Mujeres	1,709	462	400	84	75	6	676	6
Área Urbana	283	93	60	7	4	1	118	0
Hombres	142	46	29	2	1	0	64	0
Mujeres	141	47	31	5	3	1	54	0
Área Rural	3,101	799	716	103	93	7	1,372	11
Hombres	1,533	384	347	24	21	2	750	5
Mujeres	1,568	415	369	79	72	5	622	6
10- La Libertad	25,493	6,923	5,708	939	695	88	10,956	184
Hombres	11,983	3,378	2,760	141	167	26	5,421	90
Mujeres	13,510	3,545	2,948	798	528	62	5,535	94
Área Urbana	16,689	4,445	3,753	629	488	60	7,176	138
Hombres	7,723	2,169	1,803	93	114	14	3,459	71
Mujeres	8,966	2,276	1,950	536	374	46	3,717	67
Área Rural	8,804	2,478	1,955	310	207	28	3,780	46
Hombres	4,260	1,209	957	48	53	12	1,962	19
Mujeres	4,544	1,269	998	262	154	16	1,818	27
11- Nuevo Cuscatlán	5,121	1,245	1,174	167	126	17	2,371	21
Hombres	2,375	605	565	29	35	2	1,127	12
Mujeres	2,746	640	609	138	91	15	1,244	9
Área Urbana	3,016	715	697	93	68	14	1,417	12
Hombres	1,373	347	335	19	13	0	652	7
Mujeres	1,643	368	362	74	55	14	765	5

CUADRO 5 EL SALVADOR
POBLACIÓN DE 12 AÑOS Y MÁS, POR ESTADO CONYUGAL, SEGÚN DEPARTAMENTO, MUNICIPIO, ÁREA DE RESIDENCIA Y SEXO. CENSO 2007.

DEPARTAMENTO, MUNICIPIO, ÁREA DE RESIDENCIA Y SEXO.	POBLACIÓN DE 12 AÑOS Y MÁS DE EDAD							
	TOTAL	ESTADO CONYUGAL						
		ACOMPAÑADO	CASADO	VIUDO	SEPARADO	DIVORCIADO	SOLTERO	IGNORADO
Área Rural	2,105	530	477	74	58	3	954	9
Hombres	1,002	258	230	10	22	2	475	5
Mujeres	1,103	272	247	64	36	1	479	4
12- Opico	53,026	12,538	14,173	1,935	1,559	284	22,007	530
Hombres	24,745	6,084	6,781	392	390	92	10,713	293
Mujeres	28,281	6,454	7,392	1,543	1,169	192	11,294	237
Área Urbana	32,664	7,460	9,218	1,199	1,087	219	13,126	355
Hombres	14,902	3,628	4,393	213	261	70	6,145	192
Mujeres	17,762	3,832	4,825	986	826	149	6,981	163
Área Rural	20,362	5,078	4,955	736	472	65	8,881	175
Hombres	9,843	2,456	2,388	179	129	22	4,568	101
Mujeres	10,519	2,622	2,567	557	343	43	4,313	74
13- Quezaltepeque	39,340	9,224	10,016	1,631	1,319	269	16,575	306
Hombres	18,209	4,475	4,833	290	405	79	7,962	165
Mujeres	21,131	4,749	5,183	1,341	914	190	8,613	141
Área Urbana	27,510	6,000	7,442	1,201	1,043	242	11,359	223
Hombres	12,474	2,910	3,585	195	307	70	5,283	124
Mujeres	15,036	3,090	3,857	1,006	736	172	6,076	99
Área Rural	11,830	3,224	2,574	430	276	27	5,216	83
Hombres	5,735	1,565	1,248	95	98	9	2,679	41
Mujeres	6,095	1,659	1,326	335	178	18	2,537	42
14- Sacacoyo	8,881	2,249	2,261	334	263	30	3,700	44
Hombres	4,224	1,110	1,083	73	76	7	1,849	26
Mujeres	4,657	1,139	1,178	261	187	23	1,851	18
Área Urbana	7,147	1,766	1,857	253	205	30	2,999	37
Hombres	3,376	869	886	50	63	7	1,480	21
Mujeres	3,771	897	971	203	142	23	1,519	16
Área Rural	1,734	483	404	81	58	0	701	7
Hombres	848	241	197	23	13	0	369	5
Mujeres	886	242	207	58	45	0	332	2
15- San José Villanueva	9,679	2,536	2,421	322	605	52	3,678	65
Hombres	4,617	1,238	1,188	69	120	9	1,964	29
Mujeres	5,062	1,298	1,233	253	485	43	1,714	36
Área Urbana	7,690	1,973	1,904	265	532	46	2,916	54
Hombres	3,617	958	931	58	106	9	1,532	23
Mujeres	4,073	1,015	973	207	426	37	1,384	31
Área Rural	1,989	563	517	57	73	6	762	11
Hombres	1,000	280	257	11	14	0	432	6
Mujeres	989	283	260	46	59	6	330	5
16- San Matias	5,229	1,261	1,311	238	147	23	2,221	28
Hombres	2,532	600	617	50	42	9	1,199	15
Mujeres	2,697	661	694	188	105	14	1,022	13
Área Urbana	874	151	263	55	11	7	387	0
Hombres	396	72	124	8	1	2	189	0
Mujeres	478	79	139	47	10	5	198	0
Área Rural	4,355	1,110	1,048	183	136	16	1,834	28
Hombres	2,136	528	493	42	41	7	1,010	15
Mujeres	2,219	582	555	141	95	9	824	13
17- San Pablo Tacachico	14,049	2,961	3,815	618	372	33	6,069	181
Hombres	6,698	1,394	1,792	120	93	11	3,176	112
Mujeres	7,351	1,567	2,023	498	279	22	2,893	69
Área Urbana	4,047	750	1,221	224	142	14	1,633	63
Hombres	1,874	355	578	42	27	3	832	37
Mujeres	2,173	395	643	182	115	11	801	26

CUADRO 5 EL SALVADOR
POBLACIÓN DE 12 AÑOS Y MÁS, POR ESTADO CONYUGAL, SEGÚN DEPARTAMENTO, MUNICIPIO, ÁREA DE RESIDENCIA Y SEXO. CENSO 2007.

DEPARTAMENTO, MUNICIPIO, ÁREA DE RESIDENCIA Y SEXO.	POBLACIÓN DE 12 AÑOS Y MÁS DE EDAD							
	TOTAL	ESTADO CONYUGAL						
		ACOMPAÑADO	CASADO	VIUDO	SEPARADO	DIVORCIADO	SOLTERO	IGNORADO
Área Rural	10,002	2,211	2,594	394	230	19	4,436	118
Hombres	4,824	1,039	1,214	78	66	8	2,344	75
Mujeres	5,178	1,172	1,380	316	164	11	2,092	43
18- Talnique	5,831	1,671	1,277	196	630	16	1,976	65
Hombres	2,820	829	627	39	107	7	1,173	38
Mujeres	3,011	842	650	157	523	9	803	27
Área Urbana	3,449	943	810	118	388	9	1,137	44
Hombres	1,649	470	395	25	60	5	670	24
Mujeres	1,800	473	415	93	328	4	467	20
Área Rural	2,382	728	467	78	242	7	839	21
Hombres	1,171	359	232	14	47	2	503	14
Mujeres	1,211	369	235	64	195	5	336	7
19- Tamanique	9,270	2,299	2,138	343	219	19	4,165	87
Hombres	4,516	1,095	1,034	69	62	8	2,212	36
Mujeres	4,754	1,204	1,104	274	157	11	1,953	51
Área Urbana	2,726	714	650	103	40	10	1,174	35
Hombres	1,301	342	309	17	13	6	608	6
Mujeres	1,425	372	341	86	27	4	566	29
Área Rural	6,544	1,585	1,488	240	179	9	2,991	52
Hombres	3,215	753	725	52	49	2	1,604	30
Mujeres	3,329	832	763	188	130	7	1,387	22
20- Teotepeque	8,181	1,860	2,066	310	175	27	3,696	47
Hombres	4,010	882	972	71	59	7	1,990	29
Mujeres	4,171	978	1,094	239	116	20	1,706	18
Área Urbana	908	196	198	38	8	2	464	2
Hombres	431	94	91	11	3	0	230	2
Mujeres	477	102	107	27	5	2	234	0
Área Rural	7,273	1,664	1,868	272	167	25	3,232	45
Hombres	3,579	788	881	60	56	7	1,760	27
Mujeres	3,694	876	987	212	111	18	1,472	18
21- Tepecoyo	10,002	2,775	2,238	383	290	22	4,202	92
Hombres	4,760	1,359	1,080	66	60	10	2,138	47
Mujeres	5,242	1,416	1,158	317	230	12	2,064	45
Área Urbana	5,864	1,578	1,427	226	158	14	2,405	56
Hombres	2,716	771	680	37	28	6	1,160	34
Mujeres	3,148	807	747	189	130	8	1,245	22
Área Rural	4,138	1,197	811	157	132	8	1,797	36
Hombres	2,044	588	400	29	32	4	978	13
Mujeres	2,094	609	411	128	100	4	819	23
22- Zaragoza	16,546	3,859	4,542	618	557	114	6,776	80
Hombres	7,632	1,898	2,200	104	139	33	3,214	44
Mujeres	8,914	1,961	2,342	514	418	81	3,562	36
Área Urbana	13,415	2,937	3,873	511	455	99	5,484	56
Hombres	6,097	1,442	1,876	78	112	26	2,534	29
Mujeres	7,318	1,495	1,997	433	343	73	2,950	27
Área Rural	3,131	922	669	107	102	15	1,292	24
Hombres	1,535	456	324	26	27	7	680	15
Mujeres	1,596	466	345	81	75	8	612	9
06 - SAN SALVADOR	1,199,269	227,508	344,962	47,125	34,706	13,849	512,887	18,232
Hombres	541,411	111,166	166,815	7,198	8,870	4,015	234,476	8,871
Mujeres	657,858	116,342	178,147	39,927	25,836	9,834	278,411	9,361
Área Urbana	1,125,728	209,802	327,100	44,403	33,044	13,705	480,287	17,387
Hombres	505,969	102,459	158,078	6,617	8,398	3,973	217,989	8,455
Mujeres	619,759	107,343	169,022	37,786	24,646	9,732	262,298	8,932

CUADRO 5 EL SALVADOR
POBLACIÓN DE 12 AÑOS Y MÁS, POR ESTADO CONYUGAL, SEGÚN DEPARTAMENTO, MUNICIPIO, ÁREA DE RESIDENCIA Y SEXO. CENSO 2007.

DEPARTAMENTO, MUNICIPIO, ÁREA DE RESIDENCIA Y SEXO.	POBLACIÓN DE 12 AÑOS Y MÁS DE EDAD							
	TOTAL	ESTADO CONYUGAL						
		ACOMPAÑADO	CASADO	VIUDO	SEPARADO	DIVORCIADO	SOLTERO	IGNORADO
Área Rural	73,541	17,706	17,862	2,722	1,662	144	32,600	845
Hombres	35,442	8,707	8,737	581	472	42	16,487	416
Mujeres	38,099	8,999	9,125	2,141	1,190	102	16,113	429
01- San Salvador	255,061	35,472	79,487	12,376	6,939	5,485	111,513	3,789
Hombres	113,035	17,257	38,791	1,757	1,965	1,627	49,888	1,750
Mujeres	142,026	18,215	40,696	10,619	4,974	3,858	61,625	2,039
Área Urbana	255,061	35,472	79,487	12,376	6,939	5,485	111,513	3,789
Hombres	113,035	17,257	38,791	1,757	1,965	1,627	49,888	1,750
Mujeres	142,026	18,215	40,696	10,619	4,974	3,858	61,625	2,039
02- Aguilares	15,454	3,166	4,269	746	459	87	6,495	232
Hombres	6,849	1,505	1,993	104	111	22	2,994	120
Mujeres	8,605	1,661	2,276	642	348	65	3,501	112
Área Urbana	13,930	2,779	3,910	684	407	80	5,847	223
Hombres	6,089	1,314	1,820	96	101	21	2,624	113
Mujeres	7,841	1,465	2,090	588	306	59	3,223	110
Área Rural	1,524	387	359	62	52	7	648	9
Hombres	760	191	173	8	10	1	370	7
Mujeres	764	196	186	54	42	6	278	2
03- Apopa	98,058	22,427	25,556	3,192	3,051	617	40,942	2,273
Hombres	44,394	10,936	12,220	447	726	178	18,779	1,108
Mujeres	53,664	11,491	13,336	2,745	2,325	439	22,163	1,165
Área Urbana	98,058	22,427	25,556	3,192	3,051	617	40,942	2,273
Hombres	44,394	10,936	12,220	447	726	178	18,779	1,108
Mujeres	53,664	11,491	13,336	2,745	2,325	439	22,163	1,165
04- Ayutuxtepeque	26,968	5,233	8,018	898	887	370	11,391	171
Hombres	13,138	2,919	4,116	148	233	106	5,531	85
Mujeres	13,830	2,314	3,902	750	654	264	5,860	86
Área Urbana	26,968	5,233	8,018	898	887	370	11,391	171
Hombres	13,138	2,919	4,116	148	233	106	5,531	85
Mujeres	13,830	2,314	3,902	750	654	264	5,860	86
05- Cuscatancingo	49,741	10,978	13,633	1,627	1,521	348	20,490	1,144
Hombres	22,343	5,337	6,524	244	326	103	9,255	554
Mujeres	27,398	5,641	7,109	1,383	1,195	245	11,235	590
Área Urbana	49,741	10,978	13,633	1,627	1,521	348	20,490	1,144
Hombres	22,343	5,337	6,524	244	326	103	9,255	554
Mujeres	27,398	5,641	7,109	1,383	1,195	245	11,235	590
06- Delgado	91,640	19,226	24,164	3,831	2,794	722	39,430	1,473
Hombres	41,666	9,365	11,706	667	740	213	18,263	712
Mujeres	49,974	9,861	12,458	3,164	2,054	509	21,167	761
Área Urbana	85,667	17,878	22,553	3,593	2,647	710	36,914	1,372
Hombres	38,869	8,701	10,924	611	690	210	17,065	668
Mujeres	46,798	9,177	11,629	2,982	1,957	500	19,849	704
Área Rural	5,973	1,348	1,611	238	147	12	2,516	101
Hombres	2,797	664	782	56	50	3	1,198	44
Mujeres	3,176	684	829	182	97	9	1,318	57
07- El Paisnal	10,364	2,695	2,480	456	190	33	4,476	34
Hombres	4,969	1,307	1,183	94	66	10	2,291	18
Mujeres	5,395	1,388	1,297	362	124	23	2,185	16
Área Urbana	4,849	1,218	1,233	229	101	16	2,042	10
Hombres	2,287	589	583	40	30	7	1,032	6
Mujeres	2,562	629	650	189	71	9	1,010	4
Área Rural	5,515	1,477	1,247	227	89	17	2,434	24
Hombres	2,682	718	600	54	36	3	1,259	12
Mujeres	2,833	759	647	173	53	14	1,175	12

CUADRO 5 EL SALVADOR
POBLACIÓN DE 12 AÑOS Y MÁS, POR ESTADO CONYUGAL, SEGÚN DEPARTAMENTO, MUNICIPIO, ÁREA DE RESIDENCIA Y SEXO. CENSO 2007.

DEPARTAMENTO, MUNICIPIO, ÁREA DE RESIDENCIA Y SEXO.	POBLACIÓN DE 12 AÑOS Y MÁS DE EDAD							
	TOTAL	ESTADO CONYUGAL						
		ACOMPAÑADO	CASADO	VIUDO	SEPARADO	DIVORCIADO	SOLTERO	IGNORADO
08- Guazapa	16,606	3,845	4,336	680	366	75	7,248	56
Hombres	7,848	1,869	2,072	119	109	31	3,621	27
Mujeres	8,758	1,976	2,264	561	257	44	3,627	29
Área Urbana	10,429	2,186	2,912	439	239	63	4,550	40
Hombres	4,868	1,060	1,388	78	68	26	2,229	19
Mujeres	5,561	1,126	1,524	361	171	37	2,321	21
Área Rural	6,177	1,659	1,424	241	127	12	2,698	16
Hombres	2,980	809	684	41	41	5	1,392	8
Mujeres	3,197	850	740	200	86	7	1,306	8
09- Ilopango	78,528	16,187	22,389	2,997	2,406	770	32,933	846
Hombres	34,914	7,848	10,696	427	566	218	14,742	417
Mujeres	43,614	8,339	11,693	2,570	1,840	552	18,191	429
Área Urbana	78,528	16,187	22,389	2,997	2,406	770	32,933	846
Hombres	34,914	7,848	10,696	427	566	218	14,742	417
Mujeres	43,614	8,339	11,693	2,570	1,840	552	18,191	429
10- Mejicanos	110,730	17,153	33,880	4,548	3,355	1,889	47,846	2,059
Hombres	49,292	8,372	16,401	693	900	521	21,388	1,017
Mujeres	61,438	8,781	17,479	3,855	2,455	1,368	26,458	1,042
Área Urbana	110,730	17,153	33,880	4,548	3,355	1,889	47,846	2,059
Hombres	49,292	8,372	16,401	693	900	521	21,388	1,017
Mujeres	61,438	8,781	17,479	3,855	2,455	1,368	26,458	1,042
11- Nejapa	21,658	6,057	4,925	743	660	72	9,008	193
Hombres	10,340	2,982	2,401	128	196	28	4,500	105
Mujeres	11,318	3,075	2,524	615	464	44	4,508	88
Área Urbana	12,292	3,211	3,197	412	400	58	4,862	152
Hombres	5,733	1,576	1,545	66	116	23	2,324	83
Mujeres	6,559	1,635	1,652	346	284	35	2,538	69
Área Rural	9,366	2,846	1,728	331	260	14	4,146	41
Hombres	4,607	1,406	856	62	80	5	2,176	22
Mujeres	4,759	1,440	872	269	180	9	1,970	19
12- Panchimalco	28,457	6,082	7,074	914	505	65	13,077	740
Hombres	13,523	2,987	3,469	196	122	18	6,379	352
Mujeres	14,934	3,095	3,605	718	383	47	6,698	388
Área Urbana	11,943	2,407	3,102	402	224	49	5,491	268
Hombres	5,565	1,180	1,515	63	70	14	2,599	124
Mujeres	6,378	1,227	1,587	339	154	35	2,892	144
Área Rural	16,514	3,675	3,972	512	281	16	7,586	472
Hombres	7,958	1,807	1,954	133	52	4	3,780	228
Mujeres	8,556	1,868	2,018	379	229	12	3,806	244
13- Rosario de Mora	7,828	1,813	1,910	291	197	11	3,552	54
Hombres	3,749	882	932	55	54	4	1,797	25
Mujeres	4,079	931	978	236	143	7	1,755	29
Área Urbana	3,564	776	884	137	73	9	1,652	33
Hombres	1,679	373	430	28	21	4	809	14
Mujeres	1,885	403	454	109	52	5	843	19
Área Rural	4,264	1,037	1,026	154	124	2	1,900	21
Hombres	2,070	509	502	27	33	0	988	11
Mujeres	2,194	528	524	127	91	2	912	10
14- San Marcos	48,649	9,040	14,109	1,837	1,311	493	20,686	1,173
Hombres	22,226	4,400	6,818	308	364	153	9,581	602
Mujeres	26,423	4,640	7,291	1,529	947	340	11,105	571
Área Urbana	48,649	9,040	14,109	1,837	1,311	493	20,686	1,173
Hombres	22,226	4,400	6,818	308	364	153	9,581	602
Mujeres	26,423	4,640	7,291	1,529	947	340	11,105	571

CUADRO 5 EL SALVADOR
POBLACIÓN DE 12 AÑOS Y MÁS, POR ESTADO CONYUGAL, SEGÚN DEPARTAMENTO, MUNICIPIO, ÁREA DE RESIDENCIA Y SEXO. CENSO 2007.

DEPARTAMENTO, MUNICIPIO, ÁREA DE RESIDENCIA Y SEXO.	POBLACIÓN DE 12 AÑOS Y MÁS DE EDAD							
	TOTAL	ESTADO CONYUGAL						
		ACOMPAÑADO	CASADO	VIUDO	SEPARADO	DIVORCIADO	SOLTERO	IGNORADO
15- San Martín	53,736	11,690	14,795	1,977	1,521	282	22,724	747
Hombres	24,327	5,678	7,077	326	376	81	10,391	398
Mujeres	29,409	6,012	7,718	1,651	1,145	201	12,333	349
Área Urbana	48,909	10,595	13,621	1,750	1,404	264	20,573	702
Hombres	22,089	5,136	6,507	281	351	73	9,364	377
Mujeres	26,820	5,459	7,114	1,469	1,053	191	11,209	325
Área Rural	4,827	1,095	1,174	227	117	18	2,151	45
Hombres	2,238	542	570	45	25	8	1,027	21
Mujeres	2,589	553	604	182	92	10	1,124	24
16- Santiago Texacuangos	14,643	2,720	4,424	582	361	55	6,333	168
Hombres	6,858	1,334	2,168	122	94	13	3,046	81
Mujeres	7,785	1,386	2,256	460	267	42	3,287	87
Área Urbana	9,430	1,619	2,941	400	244	43	4,045	138
Hombres	4,369	791	1,429	76	65	9	1,936	63
Mujeres	5,061	828	1,512	324	179	34	2,109	75
Área Rural	5,213	1,101	1,483	182	117	12	2,288	30
Hombres	2,489	543	739	46	29	4	1,110	18
Mujeres	2,724	558	744	136	88	8	1,178	12
17- Santo Tomás	18,860	3,846	5,160	723	527	87	8,304	213
Hombres	8,777	1,887	2,514	122	170	37	3,940	107
Mujeres	10,083	1,959	2,646	601	357	50	4,364	106
Área Urbana	14,056	2,829	3,880	544	340	75	6,220	168
Hombres	6,488	1,383	1,884	87	112	34	2,901	87
Mujeres	7,568	1,446	1,996	457	228	41	3,319	81
Área Rural	4,804	1,017	1,280	179	187	12	2,084	45
Hombres	2,289	504	630	35	58	3	1,039	20
Mujeres	2,515	513	650	144	129	9	1,045	25
18- Soyapango	187,326	33,006	56,343	6,865	5,869	2,080	81,059	2,104
Hombres	83,578	16,070	27,063	971	1,341	559	36,574	1,000
Mujeres	103,748	16,936	29,280	5,894	4,528	1,521	44,485	1,104
Área Urbana	187,326	33,006	56,343	6,865	5,869	2,080	81,059	2,104
Hombres	83,578	16,070	27,063	971	1,341	559	36,574	1,000
Mujeres	103,748	16,936	29,280	5,894	4,528	1,521	44,485	1,104
19- Tonacatepeque	64,962	16,872	18,010	1,842	1,787	308	25,380	763
Hombres	29,585	8,231	8,671	270	411	93	11,516	393
Mujeres	35,377	8,641	9,339	1,572	1,376	215	13,864	370
Área Urbana	55,598	14,808	15,452	1,473	1,626	286	21,231	722
Hombres	25,013	7,217	7,424	196	353	87	9,368	368
Mujeres	30,585	7,591	8,028	1,277	1,273	199	11,863	354
Área Rural	9,364	2,064	2,558	369	161	22	4,149	41
Hombres	4,572	1,014	1,247	74	58	6	2,148	25
Mujeres	4,792	1,050	1,311	295	103	16	2,001	16
07 - CUSCATLÁN	165,497	34,334	42,777	6,780	3,277	605	76,548	1,176
Hombres	77,467	16,840	20,783	1,284	888	175	36,885	612
Mujeres	88,030	17,494	21,994	5,496	2,389	430	39,663	564
Área Urbana	71,593	13,743	19,496	3,160	1,729	459	32,418	588
Hombres	32,540	6,781	9,396	542	415	119	14,988	299
Mujeres	39,053	6,962	10,100	2,618	1,314	340	17,430	289
Área Rural	93,904	20,591	23,281	3,620	1,548	146	44,130	588
Hombres	44,927	10,059	11,387	742	473	56	21,897	313
Mujeres	48,977	10,532	11,894	2,878	1,075	90	22,233	275
01- Cojutepeque	37,525	6,707	10,659	1,705	863	287	16,994	310
Hombres	16,981	3,367	5,164	273	226	71	7,729	151
Mujeres	20,544	3,340	5,495	1,432	637	216	9,265	159

CUADRO 5 EL SALVADOR
POBLACIÓN DE 12 AÑOS Y MÁS, POR ESTADO CONYUGAL, SEGÚN DEPARTAMENTO, MUNICIPIO, ÁREA DE RESIDENCIA Y SEXO. CENSO 2007.

DEPARTAMENTO, MUNICIPIO, ÁREA DE RESIDENCIA Y SEXO.	POBLACIÓN DE 12 AÑOS Y MÁS DE EDAD							
	TOTAL	ESTADO CONYUGAL						
		ACOMPAÑADO	CASADO	VIUDO	SEPARADO	DIVORCIADO	SOLTERO	IGNORADO
Área Urbana	31,011	5,439	8,910	1,409	720	275	13,991	267
Hombres	13,958	2,742	4,306	217	184	66	6,315	128
Mujeres	17,053	2,697	4,604	1,192	536	209	7,676	139
Área Rural	6,514	1,268	1,749	296	143	12	3,003	43
Hombres	3,023	625	858	56	42	5	1,414	23
Mujeres	3,491	643	891	240	101	7	1,589	20
02- Candelaria	7,320	1,369	2,010	315	95	16	3,491	24
Hombres	3,478	666	982	89	24	7	1,701	9
Mujeres	3,842	703	1,028	226	71	9	1,790	15
Área Urbana	2,643	478	707	115	60	8	1,269	6
Hombres	1,210	231	343	25	13	4	593	1
Mujeres	1,433	247	364	90	47	4	676	5
Área Rural	4,677	891	1,303	200	35	8	2,222	18
Hombres	2,268	435	639	64	11	3	1,108	8
Mujeres	2,409	456	664	136	24	5	1,114	10
03- El Carmen	9,020	1,748	2,507	345	100	15	4,264	41
Hombres	4,239	863	1,229	53	24	6	2,044	20
Mujeres	4,781	885	1,278	292	76	9	2,220	21
Área Urbana	1,465	292	384	60	24	8	689	8
Hombres	656	145	182	8	5	4	308	4
Mujeres	809	147	202	52	19	4	381	4
Área Rural	7,555	1,456	2,123	285	76	7	3,575	33
Hombres	3,583	718	1,047	45	19	2	1,736	16
Mujeres	3,972	738	1,076	240	57	5	1,839	17
04- El Rosario	2,940	560	725	105	35	6	1,494	15
Hombres	1,335	269	341	17	12	4	686	6
Mujeres	1,605	291	384	88	23	2	808	9
Área Urbana	310	50	76	15	4	3	161	1
Hombres	129	24	35	3	1	2	63	1
Mujeres	181	26	41	12	3	1	98	0
Área Rural	2,630	510	649	90	31	3	1,333	14
Hombres	1,206	245	306	14	11	2	623	5
Mujeres	1,424	265	343	76	20	1	710	9
05- Monte San Juan	7,000	1,330	1,767	314	124	7	3,427	31
Hombres	3,282	652	867	59	26	3	1,658	17
Mujeres	3,718	678	900	255	98	4	1,769	14
Área Urbana	1,153	254	267	57	28	1	540	6
Hombres	526	126	126	15	6	0	250	3
Mujeres	627	128	141	42	22	1	290	3
Área Rural	5,847	1,076	1,500	257	96	6	2,887	25
Hombres	2,756	526	741	44	20	3	1,408	14
Mujeres	3,091	550	759	213	76	3	1,479	11
06- Oratorio de Concepción	2,560	573	643	108	70	3	1,160	3
Hombres	1,245	272	311	19	19	1	622	1
Mujeres	1,315	301	332	89	51	2	538	2
Área Urbana	637	126	188	33	17	0	271	2
Hombres	294	58	90	4	4	0	137	1
Mujeres	343	68	98	29	13	0	134	1
Área Rural	1,923	447	455	75	53	3	889	1
Hombres	951	214	221	15	15	1	485	0
Mujeres	972	233	234	60	38	2	404	1
07- San Bartolomé Perulapía	5,819	1,157	1,640	228	138	24	2,595	37
Hombres	2,713	564	797	34	34	10	1,254	20
Mujeres	3,106	593	843	194	104	14	1,341	17

CUADRO 5 EL SALVADOR
POBLACIÓN DE 12 AÑOS Y MÁS, POR ESTADO CONYUGAL, SEGÚN DEPARTAMENTO, MUNICIPIO, ÁREA DE RESIDENCIA Y SEXO. CENSO 2007.

DEPARTAMENTO, MUNICIPIO, ÁREA DE RESIDENCIA Y SEXO.	POBLACIÓN DE 12 AÑOS Y MÁS DE EDAD							
	TOTAL	ESTADO CONYUGAL						
		ACOMPAÑADO	CASADO	VIUDO	SEPARADO	DIVORCIADO	SOLTERO	IGNORADO
Área Urbana	3,424	634	994	130	87	19	1,544	16
Hombres	1,575	307	477	23	22	7	731	8
Mujeres	1,849	327	517	107	65	12	813	8
Área Rural	2,395	523	646	98	51	5	1,051	21
Hombres	1,138	257	320	11	12	3	523	12
Mujeres	1,257	266	326	87	39	2	528	9
08- San Cristóbal	5,782	1,053	1,660	186	78	7	2,771	27
Hombres	2,750	512	806	50	24	3	1,339	16
Mujeres	3,032	541	854	136	54	4	1,432	11
Área Urbana	637	101	230	21	5	0	279	1
Hombres	302	45	109	11	0	0	136	1
Mujeres	335	56	121	10	5	0	143	0
Área Rural	5,145	952	1,430	165	73	7	2,492	26
Hombres	2,448	467	697	39	24	3	1,203	15
Mujeres	2,697	485	733	126	49	4	1,289	11
09- San José Guayabal	6,624	1,165	1,778	337	154	23	3,150	17
Hombres	3,236	568	871	68	50	8	1,662	9
Mujeres	3,388	597	907	269	104	15	1,488	8
Área Urbana	2,208	324	572	133	72	17	1,080	10
Hombres	1,053	157	275	22	18	6	571	4
Mujeres	1,155	167	297	111	54	11	509	6
Área Rural	4,416	841	1,206	204	82	6	2,070	7
Hombres	2,183	411	596	46	32	2	1,091	5
Mujeres	2,233	430	610	158	50	4	979	2
10- San Pedro Perulapán	31,750	7,340	7,788	1,139	577	67	14,491	348
Hombres	14,944	3,613	3,808	214	141	18	6,958	192
Mujeres	16,806	3,727	3,980	925	436	49	7,533	156
Área Urbana	10,934	2,350	2,887	396	261	34	4,865	141
Hombres	5,010	1,159	1,394	64	51	10	2,254	78
Mujeres	5,924	1,191	1,493	332	210	24	2,611	63
Área Rural	20,816	4,990	4,901	743	316	33	9,626	207
Hombres	9,934	2,454	2,414	150	90	8	4,704	114
Mujeres	10,882	2,536	2,487	593	226	25	4,922	93
11- San Rafael Cedros	11,856	2,052	3,274	469	225	43	5,678	115
Hombres	5,397	993	1,566	99	66	12	2,599	62
Mujeres	6,459	1,059	1,708	370	159	31	3,079	53
Área Urbana	3,835	647	1,056	182	80	24	1,784	62
Hombres	1,688	314	508	35	19	5	774	33
Mujeres	2,147	333	548	147	61	19	1,010	29
Área Rural	8,021	1,405	2,218	287	145	19	3,894	53
Hombres	3,709	679	1,058	64	47	7	1,825	29
Mujeres	4,312	726	1,160	223	98	12	2,069	24
12- San Ramón	4,474	946	1,108	190	77	5	2,135	13
Hombres	2,042	464	534	54	18	1	963	8
Mujeres	2,432	482	574	136	59	4	1,172	5
Área Urbana	930	169	225	54	17	2	463	0
Hombres	427	83	108	12	5	0	219	0
Mujeres	503	86	117	42	12	2	244	0
Área Rural	3,544	777	883	136	60	3	1,672	13
Hombres	1,615	381	426	42	13	1	744	8
Mujeres	1,929	396	457	94	47	2	928	5
13- Santa Cruz Analquito	1,840	438	438	83	60	11	807	3
Hombres	887	216	210	20	11	4	424	2
Mujeres	953	222	228	63	49	7	383	1

CUADRO 5 EL SALVADOR
POBLACIÓN DE 12 AÑOS Y MÁS, POR ESTADO CONYUGAL, SEGÚN DEPARTAMENTO, MUNICIPIO, ÁREA DE RESIDENCIA Y SEXO. CENSO 2007.

DEPARTAMENTO, MUNICIPIO, ÁREA DE RESIDENCIA Y SEXO.	POBLACIÓN DE 12 AÑOS Y MÁS DE EDAD							
	TOTAL	ESTADO CONYUGAL						
		ACOMPAÑADO	CASADO	VIUDO	SEPARADO	DIVORCIADO	SOLTERO	IGNORADO
Área Urbana	1,266	283	321	50	45	9	555	3
Hombres	594	139	151	13	8	3	278	2
Mujeres	672	144	170	37	37	6	277	1
Área Rural	574	155	117	33	15	2	252	0
Hombres	293	77	59	7	3	1	146	0
Mujeres	281	78	58	26	12	1	106	0
14- Santa Cruz Michapa	8,487	1,952	2,000	342	208	24	3,898	63
Hombres	3,974	963	977	58	53	5	1,887	31
Mujeres	4,513	989	1,023	284	155	19	2,011	32
Área Urbana	4,827	1,070	1,217	192	133	20	2,155	40
Hombres	2,234	529	588	35	29	4	1,026	23
Mujeres	2,593	541	629	157	104	16	1,129	17
Área Rural	3,660	882	783	150	75	4	1,743	23
Hombres	1,740	434	389	23	24	1	861	8
Mujeres	1,920	448	394	127	51	3	882	15
15- Suchitoto	17,730	4,749	3,744	703	364	59	8,045	66
Hombres	8,617	2,270	1,815	137	130	17	4,209	39
Mujeres	9,113	2,479	1,929	566	234	42	3,836	27
Área Urbana	5,651	1,327	1,339	275	137	37	2,516	20
Hombres	2,586	628	644	49	46	7	1,202	10
Mujeres	3,065	699	695	226	91	30	1,314	10
Área Rural	12,079	3,422	2,405	428	227	22	5,529	46
Hombres	6,031	1,642	1,171	88	84	10	3,007	29
Mujeres	6,048	1,780	1,234	340	143	12	2,522	17
16- Tenancingo	4,770	1,195	1,036	211	109	8	2,148	63
Hombres	2,347	588	505	40	30	5	1,150	29
Mujeres	2,423	607	531	171	79	3	998	34
Área Urbana	662	199	123	38	39	2	256	5
Hombres	298	94	60	6	4	1	131	2
Mujeres	364	105	63	32	35	1	125	3
Área Rural	4,108	996	913	173	70	6	1,892	58
Hombres	2,049	494	445	34	26	4	1,019	27
Mujeres	2,059	502	468	139	44	2	873	31
08 - LA PAZ	220,243	52,167	53,403	8,931	6,033	804	97,248	1,657
Hombres	102,992	25,494	25,817	1,547	1,589	265	47,444	836
Mujeres	117,251	26,673	27,586	7,384	4,444	539	49,804	821
Área Urbana	110,984	25,092	28,103	4,690	3,362	567	48,169	1,001
Hombres	50,581	12,258	13,517	752	827	183	22,538	506
Mujeres	60,403	12,834	14,586	3,938	2,535	384	25,631	495
Área Rural	109,259	27,075	25,300	4,241	2,671	237	49,079	656
Hombres	52,411	13,236	12,300	795	762	82	24,906	330
Mujeres	56,848	13,839	13,000	3,446	1,909	155	24,173	326
01- Zacatecoluca	47,439	11,376	10,838	2,108	1,297	233	21,173	414
Hombres	21,878	5,626	5,236	347	356	71	10,050	192
Mujeres	25,561	5,750	5,602	1,761	941	162	11,123	222
Área Urbana	31,174	6,723	7,794	1,485	878	199	13,772	323
Hombres	14,031	3,338	3,755	241	217	60	6,275	145
Mujeres	17,143	3,385	4,039	1,244	661	139	7,497	178
Área Rural	16,265	4,653	3,044	623	419	34	7,401	91
Hombres	7,847	2,288	1,481	106	139	11	3,775	47
Mujeres	8,418	2,365	1,563	517	280	23	3,626	44
02- Cuyultitán	4,117	992	1,019	147	114	15	1,816	14
Hombres	1,931	490	496	31	37	8	863	6
Mujeres	2,186	502	523	116	77	7	953	8

CUADRO 5 EL SALVADOR
POBLACIÓN DE 12 AÑOS Y MÁS, POR ESTADO CONYUGAL, SEGÚN DEPARTAMENTO, MUNICIPIO, ÁREA DE RESIDENCIA Y SEXO. CENSO 2007.

DEPARTAMENTO, MUNICIPIO, ÁREA DE RESIDENCIA Y SEXO.	POBLACIÓN DE 12 AÑOS Y MÁS DE EDAD							
	TOTAL	ESTADO CONYUGAL						
		ACOMPAÑADO	CASADO	VIUDO	SEPARADO	DIVORCIADO	SOLTERO	IGNORADO
Área Urbana	2,475	541	657	97	64	11	1,097	8
Hombres	1,135	266	321	17	17	5	506	3
Mujeres	1,340	275	336	80	47	6	591	5
Área Rural	1,642	451	362	50	50	4	719	6
Hombres	796	224	175	14	20	3	357	3
Mujeres	846	227	187	36	30	1	362	3
03- El Rosario	11,812	3,326	2,593	409	343	43	4,988	110
Hombres	5,447	1,619	1,242	60	80	10	2,381	55
Mujeres	6,365	1,707	1,351	349	263	33	2,607	55
Área Urbana	6,715	1,783	1,590	232	192	30	2,831	57
Hombres	3,033	859	754	30	46	7	1,304	33
Mujeres	3,682	924	836	202	146	23	1,527	24
Área Rural	5,097	1,543	1,003	177	151	13	2,157	53
Hombres	2,414	760	488	30	34	3	1,077	22
Mujeres	2,683	783	515	147	117	10	1,080	31
04- Jerusalén	1,860	346	569	68	47	8	812	10
Hombres	892	166	275	19	14	3	409	6
Mujeres	968	180	294	49	33	5	403	4
Área Urbana	335	63	101	12	2	6	149	2
Hombres	161	31	47	4	1	2	74	2
Mujeres	174	32	54	8	1	4	75	0
Área Rural	1,525	283	468	56	45	2	663	8
Hombres	731	135	228	15	13	1	335	4
Mujeres	794	148	240	41	32	1	328	4
05- Mercedes la Ceiba	495	121	136	26	13	3	195	1
Hombres	249	61	68	4	7	1	107	1
Mujeres	246	60	68	22	6	2	88	0
Área Urbana	368	93	92	24	12	2	144	1
Hombres	183	47	46	4	6	1	78	1
Mujeres	185	46	46	20	6	1	66	0
Área Rural	127	28	44	2	1	1	51	0
Hombres	66	14	22	0	1	0	29	0
Mujeres	61	14	22	2	0	1	22	0
06- Olocuilta	21,264	5,202	5,464	732	587	84	8,922	273
Hombres	9,912	2,545	2,654	120	145	26	4,282	140
Mujeres	11,352	2,657	2,810	612	442	58	4,640	133
Área Urbana	11,541	2,745	3,149	337	342	65	4,708	195
Hombres	5,302	1,336	1,526	49	82	20	2,184	105
Mujeres	6,239	1,409	1,623	288	260	45	2,524	90
Área Rural	9,723	2,457	2,315	395	245	19	4,214	78
Hombres	4,610	1,209	1,128	71	63	6	2,098	35
Mujeres	5,113	1,248	1,187	324	182	13	2,116	43
07- Paraiso de Osorio	1,992	379	579	106	70	7	837	14
Hombres	989	181	283	29	12	4	472	8
Mujeres	1,003	198	296	77	58	3	365	6
Área Urbana	1,320	198	410	73	48	5	578	8
Hombres	651	94	199	17	9	3	325	4
Mujeres	669	104	211	56	39	2	253	4
Área Rural	672	181	169	33	22	2	259	6
Hombres	338	87	84	12	3	1	147	4
Mujeres	334	94	85	21	19	1	112	2
08- San Antonio Masahuat	3,020	595	766	137	73	9	1,426	14
Hombres	1,464	286	373	30	24	4	739	8
Mujeres	1,556	309	393	107	49	5	687	6

CUADRO 5 EL SALVADOR
POBLACIÓN DE 12 AÑOS Y MÁS, POR ESTADO CONYUGAL, SEGÚN DEPARTAMENTO, MUNICIPIO, ÁREA DE RESIDENCIA Y SEXO. CENSO 2007.

DEPARTAMENTO, MUNICIPIO, ÁREA DE RESIDENCIA Y SEXO.	POBLACIÓN DE 12 AÑOS Y MÁS DE EDAD							
	TOTAL	ESTADO CONYUGAL						
		ACOMPAÑADO	CASADO	VIUDO	SEPARADO	DIVORCIADO	SOLTERO	IGNORADO
Área Urbana	831	158	222	38	17	5	383	8
Hombres	376	76	107	6	7	2	174	4
Mujeres	455	82	115	32	10	3	209	4
Área Rural	2,189	437	544	99	56	4	1,043	6
Hombres	1,088	210	266	24	17	2	565	4
Mujeres	1,101	227	278	75	39	2	478	2
09- San Emigdio	2,010	390	521	87	36	8	962	6
Hombres	966	192	246	25	11	4	486	2
Mujeres	1,044	198	275	62	25	4	476	4
Área Urbana	1,011	197	281	57	17	3	453	3
Hombres	476	96	128	17	4	1	230	0
Mujeres	535	101	153	40	13	2	223	3
Área Rural	999	193	240	30	19	5	509	3
Hombres	490	96	118	8	7	3	256	2
Mujeres	509	97	122	22	12	2	253	1
10- San Francisco Chinameca	5,246	1,017	1,372	207	42	5	2,568	35
Hombres	2,516	502	678	51	14	2	1,247	22
Mujeres	2,730	515	694	156	28	3	1,321	13
Área Urbana	1,862	357	509	81	13	2	888	12
Hombres	887	175	252	25	4	2	423	6
Mujeres	975	182	257	56	9	0	465	6
Área Rural	3,384	660	863	126	29	3	1,680	23
Hombres	1,629	327	426	26	10	0	824	16
Mujeres	1,755	333	437	100	19	3	856	7
11- San Juan Nonualco	12,480	2,558	3,175	541	333	65	5,734	74
Hombres	5,735	1,242	1,541	76	75	20	2,744	37
Mujeres	6,745	1,316	1,634	465	258	45	2,990	37
Área Urbana	5,617	1,060	1,592	237	227	50	2,403	48
Hombres	2,497	506	772	33	42	16	1,104	24
Mujeres	3,120	554	820	204	185	34	1,299	24
Área Rural	6,863	1,498	1,583	304	106	15	3,331	26
Hombres	3,238	736	769	43	33	4	1,640	13
Mujeres	3,625	762	814	261	73	11	1,691	13
12- San Juan Talpa	5,740	1,261	1,296	279	129	25	2,735	15
Hombres	2,637	620	632	40	34	8	1,296	7
Mujeres	3,103	641	664	239	95	17	1,439	8
Área Urbana	3,413	714	796	142	75	13	1,665	8
Hombres	1,565	352	388	23	20	6	771	5
Mujeres	1,848	362	408	119	55	7	894	3
Área Rural	2,327	547	500	137	54	12	1,070	7
Hombres	1,072	268	244	17	14	2	525	2
Mujeres	1,255	279	256	120	40	10	545	5
13- San Juan Tepezontes	2,592	519	698	96	45	7	1,214	13
Hombres	1,253	253	341	22	22	3	604	8
Mujeres	1,339	266	357	74	23	4	610	5
Área Urbana	995	202	262	46	16	5	456	8
Hombres	466	98	128	11	6	2	216	5
Mujeres	529	104	134	35	10	3	240	3
Área Rural	1,597	317	436	50	29	2	758	5
Hombres	787	155	213	11	16	1	388	3
Mujeres	810	162	223	39	13	1	370	2
14- San Luis	15,234	4,155	3,520	589	555	39	6,230	146
Hombres	7,093	2,028	1,701	84	127	19	3,070	64
Mujeres	8,141	2,127	1,819	505	428	20	3,160	82

CUADRO 5 EL SALVADOR
POBLACIÓN DE 12 AÑOS Y MÁS, POR ESTADO CONYUGAL, SEGÚN DEPARTAMENTO, MUNICIPIO, ÁREA DE RESIDENCIA Y SEXO. CENSO 2007.

DEPARTAMENTO, MUNICIPIO, ÁREA DE RESIDENCIA Y SEXO.	POBLACIÓN DE 12 AÑOS Y MÁS DE EDAD							
	TOTAL	ESTADO CONYUGAL						
		ACOMPAÑADO	CASADO	VIUDO	SEPARADO	DIVORCIADO	SOLTERO	IGNORADO
Área Urbana	9,266	2,456	2,196	379	345	24	3,760	106
Hombres	4,229	1,198	1,049	48	82	12	1,791	49
Mujeres	5,037	1,258	1,147	331	263	12	1,969	57
Área Rural	5,968	1,699	1,324	210	210	15	2,470	40
Hombres	2,864	830	652	36	45	7	1,279	15
Mujeres	3,104	869	672	174	165	8	1,191	25
15- San Luis la Herradura	14,396	4,573	2,816	433	527	30	5,911	106
Hombres	6,897	2,217	1,373	76	124	9	3,037	61
Mujeres	7,499	2,356	1,443	357	403	21	2,874	45
Área Urbana	6,231	1,876	1,306	228	251	18	2,504	48
Hombres	2,933	911	635	37	58	4	1,258	30
Mujeres	3,298	965	671	191	193	14	1,246	18
Área Rural	8,165	2,697	1,510	205	276	12	3,407	58
Hombres	3,964	1,306	738	39	66	5	1,779	31
Mujeres	4,201	1,391	772	166	210	7	1,628	27
16- San Miguel Tepezontes	3,594	683	1,023	152	61	7	1,656	12
Hombres	1,697	337	499	34	24	2	792	9
Mujeres	1,897	346	524	118	37	5	864	3
Área Urbana	1,889	344	595	86	33	5	817	9
Hombres	885	169	289	18	13	1	389	6
Mujeres	1,004	175	306	68	20	4	428	3
Área Rural	1,705	339	428	66	28	2	839	3
Hombres	812	168	210	16	11	1	403	3
Mujeres	893	171	218	50	17	1	436	0
17- San Pedro Masahuat	18,052	5,140	3,950	665	696	59	7,387	155
Hombres	8,456	2,496	1,891	99	170	21	3,695	84
Mujeres	9,596	2,644	2,059	566	526	38	3,692	71
Área Urbana	9,435	2,578	2,082	346	398	38	3,927	66
Hombres	4,390	1,248	1,000	45	90	13	1,960	34
Mujeres	5,045	1,330	1,082	301	308	25	1,967	32
Área Rural	8,617	2,562	1,868	319	298	21	3,460	89
Hombres	4,066	1,248	891	54	80	8	1,735	50
Mujeres	4,551	1,314	977	265	218	13	1,725	39
18- San Pedro Nonualco	6,630	955	2,100	302	124	14	3,108	27
Hombres	3,183	461	1,020	64	48	6	1,571	13
Mujeres	3,447	494	1,080	238	76	8	1,537	14
Área Urbana	2,354	329	656	129	67	10	1,154	9
Hombres	1,072	159	317	24	27	4	535	6
Mujeres	1,282	170	339	105	40	6	619	3
Área Rural	4,276	626	1,444	173	57	4	1,954	18
Hombres	2,111	302	703	40	21	2	1,036	7
Mujeres	2,165	324	741	133	36	2	918	11
19- San Rafael Obrajuelo	7,064	1,187	2,062	352	133	37	3,255	38
Hombres	3,164	569	983	59	34	12	1,487	20
Mujeres	3,900	618	1,079	293	99	25	1,768	18
Área Urbana	3,737	592	1,150	202	86	24	1,652	31
Hombres	1,630	283	544	31	25	8	722	17
Mujeres	2,107	309	606	171	61	16	930	14
Área Rural	3,327	595	912	150	47	13	1,603	7
Hombres	1,534	286	439	28	9	4	765	3
Mujeres	1,793	309	473	122	38	9	838	4
20- Santa María Ostuma	4,296	693	1,381	188	62	10	1,953	9
Hombres	2,122	342	673	41	28	4	1,029	5
Mujeres	2,174	351	708	147	34	6	924	4

CUADRO 5 EL SALVADOR
POBLACIÓN DE 12 AÑOS Y MÁS, POR ESTADO CONYUGAL, SEGÚN DEPARTAMENTO, MUNICIPIO, ÁREA DE RESIDENCIA Y SEXO. CENSO 2007.

DEPARTAMENTO, MUNICIPIO, ÁREA DE RESIDENCIA Y SEXO.	POBLACIÓN DE 12 AÑOS Y MÁS DE EDAD							
	TOTAL	ESTADO CONYUGAL						
		ACOMPAÑADO	CASADO	VIUDO	SEPARADO	DIVORCIADO	SOLTERO	IGNORADO
Área Urbana	1,165	170	353	64	19	5	553	1
Hombres	543	83	168	15	10	2	264	1
Mujeres	622	87	185	49	9	3	289	0
Área Rural	3,131	523	1,028	124	43	5	1,400	8
Hombres	1,579	259	505	26	18	2	765	4
Mujeres	1,552	264	523	98	25	3	635	4
21- Santiago Nonualco	28,062	6,031	6,876	1,163	699	90	13,039	164
Hombres	13,150	2,939	3,300	213	181	27	6,407	83
Mujeres	14,912	3,092	3,576	950	518	63	6,632	81
Área Urbana	8,643	1,816	2,146	360	256	46	3,971	48
Hombres	3,849	886	1,014	47	58	12	1,808	24
Mujeres	4,794	930	1,132	313	198	34	2,163	24
Área Rural	19,419	4,215	4,730	803	443	44	9,068	116
Hombres	9,301	2,053	2,286	166	123	15	4,599	59
Mujeres	10,118	2,162	2,444	637	320	29	4,469	57
22- Tapalhuaca	2,848	668	649	144	47	6	1,327	7
Hombres	1,361	322	312	23	22	1	676	5
Mujeres	1,487	346	337	121	25	5	651	2
Área Urbana	607	97	164	35	4	1	304	2
Hombres	287	47	78	10	3	0	147	2
Mujeres	320	50	86	25	1	1	157	0
Área Rural	2,241	571	485	109	43	5	1,023	5
Hombres	1,074	275	234	13	19	1	529	3
Mujeres	1,167	296	251	96	24	4	494	2
09 - CABAÑAS	102,976	14,464	29,590	4,756	1,778	336	50,823	1,229
Hombres	46,595	6,710	13,673	962	455	111	23,980	704
Mujeres	56,381	7,754	15,917	3,794	1,323	225	26,843	525
Área Urbana	36,269	5,093	10,209	1,867	676	234	17,555	635
Hombres	15,761	2,366	4,695	307	166	70	7,772	385
Mujeres	20,508	2,727	5,514	1,560	510	164	9,783	250
Área Rural	66,707	9,371	19,381	2,889	1,102	102	33,268	594
Hombres	30,834	4,344	8,978	655	289	41	16,208	319
Mujeres	35,873	5,027	10,403	2,234	813	61	17,060	275
01- Sensuntepeque	28,142	3,584	8,184	1,343	421	104	13,946	560
Hombres	12,450	1,629	3,714	255	105	28	6,370	349
Mujeres	15,692	1,955	4,470	1,088	316	76	7,576	211
Área Urbana	11,380	1,577	3,045	578	206	75	5,454	445
Hombres	4,809	721	1,380	89	44	18	2,274	283
Mujeres	6,571	856	1,665	489	162	57	3,180	162
Área Rural	16,762	2,007	5,139	765	215	29	8,492	115
Hombres	7,641	908	2,334	166	61	10	4,096	66
Mujeres	9,121	1,099	2,805	599	154	19	4,396	49
02- Cinquera	1,038	274	229	35	19	1	479	1
Hombres	526	131	112	10	8	1	263	1
Mujeres	512	143	117	25	11	0	216	0
Área Urbana	334	71	71	15	9	1	167	0
Hombres	155	34	34	2	3	1	81	0
Mujeres	179	37	37	13	6	0	86	0
Área Rural	704	203	158	20	10	0	312	1
Hombres	371	97	78	8	5	0	182	1
Mujeres	333	106	80	12	5	0	130	0
03- Dolores	4,350	780	1,159	207	77	8	2,080	39
Hombres	2,041	360	526	39	33	3	1,058	22
Mujeres	2,309	420	633	168	44	5	1,022	17

CUADRO 5 EL SALVADOR
POBLACIÓN DE 12 AÑOS Y MÁS, POR ESTADO CONYUGAL, SEGÚN DEPARTAMENTO, MUNICIPIO, ÁREA DE RESIDENCIA Y SEXO. CENSO 2007.

DEPARTAMENTO, MUNICIPIO, ÁREA DE RESIDENCIA Y SEXO.	POBLACIÓN DE 12 AÑOS Y MÁS DE EDAD							
	TOTAL	ESTADO CONYUGAL						
		ACOMPAÑADO	CASADO	VIUDO	SEPARADO	DIVORCIADO	SOLTERO	IGNORADO
Área Urbana	1,045	175	284	80	26	5	471	4
Hombres	461	84	133	6	9	1	225	3
Mujeres	584	91	151	74	17	4	246	1
Área Rural	3,305	605	875	127	51	3	1,609	35
Hombres	1,580	276	393	33	24	2	833	19
Mujeres	1,725	329	482	94	27	1	776	16
04- Guacotecti	3,792	697	991	185	65	14	1,812	28
Hombres	1,705	314	456	38	15	7	859	16
Mujeres	2,087	383	535	147	50	7	953	12
Área Urbana	1,661	311	401	96	33	9	798	13
Hombres	714	142	182	21	6	5	351	7
Mujeres	947	169	219	75	27	4	447	6
Área Rural	2,131	386	590	89	32	5	1,014	15
Hombres	991	172	274	17	9	2	508	9
Mujeres	1,140	214	316	72	23	3	506	6
05- Ilobasco	42,083	5,066	12,869	1,936	586	151	21,009	466
Hombres	19,076	2,364	5,982	391	179	46	9,869	245
Mujeres	23,007	2,702	6,887	1,545	407	105	11,140	221
Área Urbana	17,270	2,227	5,145	841	301	120	8,480	156
Hombres	7,573	1,044	2,379	134	83	35	3,814	84
Mujeres	9,697	1,183	2,766	707	218	85	4,666	72
Área Rural	24,813	2,839	7,724	1,095	285	31	12,529	310
Hombres	11,503	1,320	3,603	257	96	11	6,055	161
Mujeres	13,310	1,519	4,121	838	189	20	6,474	149
06- Jutiapa	4,450	795	1,272	160	69	7	2,121	26
Hombres	2,077	376	598	34	18	3	1,034	14
Mujeres	2,373	419	674	126	51	4	1,087	12
Área Urbana	459	87	118	13	8	2	228	3
Hombres	231	43	53	4	2	0	127	2
Mujeres	228	44	65	9	6	2	101	1
Área Rural	3,991	708	1,154	147	61	5	1,893	23
Hombres	1,846	333	545	30	16	3	907	12
Mujeres	2,145	375	609	117	45	2	986	11
07- San Isidro	5,650	1,045	1,525	271	97	21	2,658	33
Hombres	2,678	486	721	69	26	10	1,344	22
Mujeres	2,972	559	804	202	71	11	1,314	11
Área Urbana	1,183	162	334	73	29	8	574	3
Hombres	541	73	155	16	4	5	286	2
Mujeres	642	89	179	57	25	3	288	1
Área Rural	4,467	883	1,191	198	68	13	2,084	30
Hombres	2,137	413	566	53	22	5	1,058	20
Mujeres	2,330	470	625	145	46	8	1,026	10
08- Tejutepeque	4,874	991	1,244	231	81	17	2,279	31
Hombres	2,233	471	582	49	28	7	1,085	11
Mujeres	2,641	520	662	182	53	10	1,194	20
Área Urbana	1,979	331	541	128	41	10	921	7
Hombres	858	155	253	27	12	5	405	1
Mujeres	1,121	176	288	101	29	5	516	6
Área Rural	2,895	660	703	103	40	7	1,358	24
Hombres	1,375	316	329	22	16	2	680	10
Mujeres	1,520	344	374	81	24	5	678	14
09- Victoria	8,597	1,232	2,117	388	363	13	4,439	45
Hombres	3,809	579	982	77	43	6	2,098	24
Mujeres	4,788	653	1,135	311	320	7	2,341	21

CUADRO 5 EL SALVADOR
POBLACIÓN DE 12 AÑOS Y MÁS, POR ESTADO CONYUGAL, SEGÚN DEPARTAMENTO, MUNICIPIO, ÁREA DE RESIDENCIA Y SEXO. CENSO 2007.

DEPARTAMENTO, MUNICIPIO, ÁREA DE RESIDENCIA Y SEXO.	POBLACIÓN DE 12 AÑOS Y MÁS DE EDAD							
	TOTAL	ESTADO CONYUGAL						
		ACOMPAÑADO	CASADO	VIUDO	SEPARADO	DIVORCIADO	SOLTERO	IGNORADO
Área Urbana	958	152	270	43	23	4	462	4
Hombres	419	70	126	8	3	0	209	3
Mujeres	539	82	144	35	20	4	253	1
Área Rural	7,639	1,080	1,847	345	340	9	3,977	41
Hombres	3,390	509	856	69	40	6	1,889	21
Mujeres	4,249	571	991	276	300	3	2,088	20
10 - SAN VICENTE	117,028	25,642	27,666	5,219	3,066	421	54,177	837
Hombres	54,836	12,313	13,160	1,007	837	147	26,953	419
Mujeres	62,192	13,329	14,506	4,212	2,229	274	27,224	418
Área Urbana	58,707	11,966	14,420	2,852	1,636	297	27,083	453
Hombres	26,854	5,839	6,901	522	398	102	12,869	223
Mujeres	31,853	6,127	7,519	2,330	1,238	195	14,214	230
Área Rural	58,321	13,676	13,246	2,367	1,430	124	27,094	384
Hombres	27,982	6,474	6,259	485	439	45	14,084	196
Mujeres	30,339	7,202	6,987	1,882	991	79	13,010	188
01- San Vicente	39,709	8,386	9,711	1,756	796	187	18,428	445
Hombres	18,637	4,163	4,706	316	206	64	8,962	220
Mujeres	21,072	4,223	5,005	1,440	590	123	9,466	225
Área Urbana	28,340	5,445	7,348	1,353	598	164	13,143	289
Hombres	13,204	2,782	3,584	244	150	58	6,244	142
Mujeres	15,136	2,663	3,764	1,109	448	106	6,899	147
Área Rural	11,369	2,941	2,363	403	198	23	5,285	156
Hombres	5,433	1,381	1,122	72	56	6	2,718	78
Mujeres	5,936	1,560	1,241	331	142	17	2,567	78
02- Apastepeque	13,128	2,542	3,317	586	274	29	6,304	76
Hombres	6,213	1,205	1,559	129	87	13	3,182	38
Mujeres	6,915	1,337	1,758	457	187	16	3,122	38
Área Urbana	3,633	730	962	174	79	17	1,651	20
Hombres	1,632	348	457	39	22	6	753	7
Mujeres	2,001	382	505	135	57	11	898	13
Área Rural	9,495	1,812	2,355	412	195	12	4,653	56
Hombres	4,581	857	1,102	90	65	7	2,429	31
Mujeres	4,914	955	1,253	322	130	5	2,224	25
03- Guadalupe	3,961	747	966	200	112	7	1,912	17
Hombres	1,826	358	460	48	32	1	915	12
Mujeres	2,135	389	506	152	80	6	997	5
Área Urbana	2,698	534	648	134	91	6	1,272	13
Hombres	1,248	256	310	33	24	0	614	11
Mujeres	1,450	278	338	101	67	6	658	2
Área Rural	1,263	213	318	66	21	1	640	4
Hombres	578	102	150	15	8	1	301	1
Mujeres	685	111	168	51	13	0	339	3
04- San Cayetano Istepeque	3,704	753	859	170	164	8	1,725	25
Hombres	1,681	352	396	31	41	4	847	10
Mujeres	2,023	401	463	139	123	4	878	15
Área Urbana	1,195	253	291	47	31	4	564	5
Hombres	543	114	137	11	12	2	267	0
Mujeres	652	139	154	36	19	2	297	5
Área Rural	2,509	500	568	123	133	4	1,161	20
Hombres	1,138	238	259	20	29	2	580	10
Mujeres	1,371	262	309	103	104	2	581	10
05- San Estebán Catarina	3,916	971	873	176	390	8	1,479	19
Hombres	1,825	446	410	37	78	4	839	11
Mujeres	2,091	525	463	139	312	4	640	8

CUADRO 5 EL SALVADOR
POBLACIÓN DE 12 AÑOS Y MÁS, POR ESTADO CONYUGAL, SEGÚN DEPARTAMENTO, MUNICIPIO, ÁREA DE RESIDENCIA Y SEXO. CENSO 2007.

DEPARTAMENTO, MUNICIPIO, ÁREA DE RESIDENCIA Y SEXO.	POBLACIÓN DE 12 AÑOS Y MÁS DE EDAD							
	TOTAL	ESTADO CONYUGAL						
		ACOMPAÑADO	CASADO	VIUDO	SEPARADO	DIVORCIADO	SOLTERO	IGNORADO
Área Urbana	1,847	398	410	96	221	7	706	9
Hombres	811	180	190	21	34	4	378	4
Mujeres	1,036	218	220	75	187	3	328	5
Área Rural	2,069	573	463	80	169	1	773	10
Hombres	1,014	266	220	16	44	0	461	7
Mujeres	1,055	307	243	64	125	1	312	3
06- San Ildefonso	5,578	1,492	1,069	223	118	15	2,629	32
Hombres	2,621	672	485	58	34	5	1,353	14
Mujeres	2,957	820	584	165	84	10	1,276	18
Área Urbana	1,603	381	355	71	48	8	735	5
Hombres	730	173	159	14	15	3	363	3
Mujeres	873	208	196	57	33	5	372	2
Área Rural	3,975	1,111	714	152	70	7	1,894	27
Hombres	1,891	499	326	44	19	2	990	11
Mujeres	2,084	612	388	108	51	5	904	16
07- San Lorenzo	4,286	598	1,238	221	64	12	2,125	28
Hombres	1,984	275	584	50	22	4	1,036	13
Mujeres	2,302	323	654	171	42	8	1,089	15
Área Urbana	1,463	299	337	74	29	4	711	9
Hombres	672	142	156	15	9	1	344	5
Mujeres	791	157	181	59	20	3	367	4
Área Rural	2,823	299	901	147	35	8	1,414	19
Hombres	1,312	133	428	35	13	3	692	8
Mujeres	1,511	166	473	112	22	5	722	11
08- San Sebastián	10,433	1,561	3,045	505	206	44	5,029	43
Hombres	4,887	730	1,445	113	63	18	2,502	16
Mujeres	5,546	831	1,600	392	143	26	2,527	27
Área Urbana	4,909	701	1,409	255	102	31	2,387	24
Hombres	2,184	322	661	53	22	12	1,107	7
Mujeres	2,725	379	748	202	80	19	1,280	17
Área Rural	5,524	860	1,636	250	104	13	2,642	19
Hombres	2,703	408	784	60	41	6	1,395	9
Mujeres	2,821	452	852	190	63	7	1,247	10
09- Santa Clara	3,667	829	909	159	116	7	1,639	8
Hombres	1,777	384	432	34	43	4	877	3
Mujeres	1,890	445	477	125	73	3	762	5
Área Urbana	679	145	174	37	26	3	292	2
Hombres	315	68	81	8	4	2	151	1
Mujeres	364	77	93	29	22	1	141	1
Área Rural	2,988	684	735	122	90	4	1,347	6
Hombres	1,462	316	351	26	39	2	726	2
Mujeres	1,526	368	384	96	51	2	621	4
10- Santo Domingo	4,662	862	1,163	199	100	23	2,300	15
Hombres	2,063	406	545	37	27	2	1,040	6
Mujeres	2,599	456	618	162	73	21	1,260	9
Área Urbana	1,669	265	365	67	35	13	913	11
Hombres	672	122	171	17	8	1	347	6
Mujeres	997	143	194	50	27	12	566	5
Área Rural	2,993	597	798	132	65	10	1,387	4
Hombres	1,391	284	374	20	19	1	693	0
Mujeres	1,602	313	424	112	46	9	694	4
11- Tecoluca	16,809	5,339	2,860	732	614	67	7,097	100
Hombres	7,980	2,578	1,370	98	176	24	3,678	56
Mujeres	8,829	2,761	1,490	634	438	43	3,419	44

CUADRO 5 EL SALVADOR
POBLACIÓN DE 12 AÑOS Y MÁS, POR ESTADO CONYUGAL, SEGÚN DEPARTAMENTO, MUNICIPIO, ÁREA DE RESIDENCIA Y SEXO. CENSO 2007.

DEPARTAMENTO, MUNICIPIO, ÁREA DE RESIDENCIA Y SEXO.	POBLACIÓN DE 12 AÑOS Y MÁS DE EDAD							
	TOTAL	ESTADO CONYUGAL						
		ACOMPAÑADO	CASADO	VIUDO	SEPARADO	DIVORCIADO	SOLTERO	IGNORADO
Área Urbana	7,504	2,081	1,467	387	320	33	3,172	44
Hombres	3,405	989	694	41	81	11	1,566	23
Mujeres	4,099	1,092	773	346	239	22	1,606	21
Área Rural	9,305	3,258	1,393	345	294	34	3,925	56
Hombres	4,575	1,589	676	57	95	13	2,112	33
Mujeres	4,730	1,669	717	288	199	21	1,813	23
12- Tepetitán	2,660	554	662	129	39	5	1,251	20
Hombres	1,196	262	306	23	7	1	584	13
Mujeres	1,464	292	356	106	32	4	667	7
Área Urbana	1,381	315	299	81	19	4	645	18
Hombres	625	143	135	13	5	1	317	11
Mujeres	756	172	164	68	14	3	328	7
Área Rural	1,279	239	363	48	20	1	606	2
Hombres	571	119	171	10	2	0	267	2
Mujeres	708	120	192	38	18	1	339	0
13- Verapaz	4,515	1,008	994	163	73	9	2,259	9
Hombres	2,146	482	462	33	21	3	1,138	7
Mujeres	2,369	526	532	130	52	6	1,121	2
Área Urbana	1,786	419	355	76	37	3	892	4
Hombres	813	200	166	13	12	1	418	3
Mujeres	973	219	189	63	25	2	474	1
Área Rural	2,729	589	639	87	36	6	1,367	5
Hombres	1,333	282	296	20	9	2	720	4
Mujeres	1,396	307	343	67	27	4	647	1
11 - USULUTÁN	247,661	64,368	55,182	11,925	9,679	1,321	103,184	2,002
Hombres	114,367	30,145	25,944	2,203	2,131	356	52,260	1,328
Mujeres	133,294	34,223	29,238	9,722	7,548	965	50,924	674
Área Urbana	121,756	27,501	29,968	6,218	4,591	965	51,181	1,332
Hombres	54,618	12,900	14,015	1,011	1,006	250	24,463	973
Mujeres	67,138	14,601	15,953	5,207	3,585	715	26,718	359
Área Rural	125,905	36,867	25,214	5,707	5,088	356	52,003	670
Hombres	59,749	17,245	11,929	1,192	1,125	106	27,797	355
Mujeres	66,156	19,622	13,285	4,515	3,963	250	24,206	315
01- Usulután	53,783	12,359	13,463	2,723	2,075	458	21,802	903
Hombres	24,097	5,707	6,281	419	431	127	10,386	746
Mujeres	29,686	6,652	7,182	2,304	1,644	331	11,416	157
Área Urbana	38,447	7,918	10,234	1,961	1,411	415	15,715	793
Hombres	17,016	3,678	4,777	289	297	110	7,183	682
Mujeres	21,431	4,240	5,457	1,672	1,114	305	8,532	111
Área Rural	15,336	4,441	3,229	762	664	43	6,087	110
Hombres	7,081	2,029	1,504	130	134	17	3,203	64
Mujeres	8,255	2,412	1,725	632	530	26	2,884	46
02- Alegría	8,343	2,113	1,769	309	323	29	3,754	46
Hombres	4,008	1,028	861	68	63	9	1,952	27
Mujeres	4,335	1,085	908	241	260	20	1,802	19
Área Urbana	1,148	206	266	65	45	11	548	7
Hombres	517	99	131	9	8	3	262	5
Mujeres	631	107	135	56	37	8	286	2
Área Rural	7,195	1,907	1,503	244	278	18	3,206	39
Hombres	3,491	929	730	59	55	6	1,690	22
Mujeres	3,704	978	773	185	223	12	1,516	17
03- Berlín	12,539	3,140	2,810	510	389	44	5,533	113
Hombres	6,063	1,504	1,346	124	82	11	2,940	56
Mujeres	6,476	1,636	1,464	386	307	33	2,593	57

CUADRO 5 EL SALVADOR
POBLACIÓN DE 12 AÑOS Y MÁS, POR ESTADO CONYUGAL, SEGÚN DEPARTAMENTO, MUNICIPIO, ÁREA DE RESIDENCIA Y SEXO. CENSO 2007.

DEPARTAMENTO, MUNICIPIO, ÁREA DE RESIDENCIA Y SEXO.	POBLACIÓN DE 12 AÑOS Y MÁS DE EDAD							
	TOTAL	ESTADO CONYUGAL						
		ACOMPAÑADO	CASADO	VIUDO	SEPARADO	DIVORCIADO	SOLTERO	IGNORADO
Área Urbana	7,132	1,548	1,794	305	185	31	3,195	74
Hombres	3,297	730	850	70	35	8	1,568	36
Mujeres	3,835	818	944	235	150	23	1,627	38
Área Rural	5,407	1,592	1,016	205	204	13	2,338	39
Hombres	2,766	774	496	54	47	3	1,372	20
Mujeres	2,641	818	520	151	157	10	966	19
04- California	1,859	556	341	97	247	9	606	3
Hombres	839	268	159	16	55	1	338	2
Mujeres	1,020	288	182	81	192	8	268	1
Área Urbana	1,209	340	245	58	161	8	395	2
Hombres	551	162	112	10	40	1	225	1
Mujeres	658	178	133	48	121	7	170	1
Área Rural	650	216	96	39	86	1	211	1
Hombres	288	106	47	6	15	0	113	1
Mujeres	362	110	49	33	71	1	98	0
05- Concepción Batres	8,726	2,428	1,903	486	386	37	3,447	39
Hombres	3,973	1,148	892	96	81	7	1,733	16
Mujeres	4,753	1,280	1,011	390	305	30	1,714	23
Área Urbana	2,389	574	602	137	60	21	982	13
Hombres	1,056	268	284	20	16	3	458	7
Mujeres	1,333	306	318	117	44	18	524	6
Área Rural	6,337	1,854	1,301	349	326	16	2,465	26
Hombres	2,917	880	608	76	65	4	1,275	9
Mujeres	3,420	974	693	273	261	12	1,190	17
06- El Triunfo	4,926	1,059	1,224	288	193	31	2,100	31
Hombres	2,273	490	573	53	53	9	1,082	13
Mujeres	2,653	569	651	235	140	22	1,018	18
Área Urbana	2,243	365	634	152	92	24	973	3
Hombres	1,030	163	295	30	21	8	512	1
Mujeres	1,213	202	339	122	71	16	461	2
Área Rural	2,683	694	590	136	101	7	1,127	28
Hombres	1,243	327	278	23	32	1	570	12
Mujeres	1,440	367	312	113	69	6	557	16
07- Ereaguayquín	4,470	1,163	1,094	269	230	30	1,676	8
Hombres	2,029	529	513	60	48	8	867	4
Mujeres	2,441	634	581	209	182	22	809	4
Área Urbana	1,392	349	397	69	63	8	504	2
Hombres	662	162	192	12	13	2	280	1
Mujeres	730	187	205	57	50	6	224	1
Área Rural	3,078	814	697	200	167	22	1,172	6
Hombres	1,367	367	321	48	35	6	587	3
Mujeres	1,711	447	376	152	132	16	585	3
08- Estanzuelas	6,468	1,568	1,367	354	244	21	2,889	25
Hombres	2,954	710	632	52	53	3	1,491	13
Mujeres	3,514	858	735	302	191	18	1,398	12
Área Urbana	2,848	682	622	179	100	6	1,242	17
Hombres	1,266	311	281	25	19	0	620	10
Mujeres	1,582	371	341	154	81	6	622	7
Área Rural	3,620	886	745	175	144	15	1,647	8
Hombres	1,688	399	351	27	34	3	871	3
Mujeres	1,932	487	394	148	110	12	776	5
09- Jiquilisco	33,732	10,384	6,307	1,626	1,150	139	13,938	188
Hombres	15,748	4,865	2,998	264	250	47	7,225	99
Mujeres	17,984	5,519	3,309	1,362	900	92	6,713	89

CUADRO 5 EL SALVADOR
POBLACIÓN DE 12 AÑOS Y MÁS, POR ESTADO CONYUGAL, SEGÚN DEPARTAMENTO, MUNICIPIO, ÁREA DE RESIDENCIA Y SEXO. CENSO 2007.

DEPARTAMENTO, MUNICIPIO, ÁREA DE RESIDENCIA Y SEXO.	POBLACIÓN DE 12 AÑOS Y MÁS DE EDAD								
	TOTAL	ESTADO CONYUGAL						SOLTERO	IGNORADO
		ACOMPAÑADO	CASADO	VIUDO	SEPARADO	DIVORCIADO			
Área Urbana	14,747	3,795	3,211	785	492	88	6,308	68	
Hombres	6,612	1,755	1,508	120	96	27	3,071	35	
Mujeres	8,135	2,040	1,703	665	396	61	3,237	33	
Área Rural	18,985	6,589	3,096	841	658	51	7,630	120	
Hombres	9,136	3,110	1,490	144	154	20	4,154	64	
Mujeres	9,849	3,479	1,606	697	504	31	3,476	56	
10- Jucuapa	13,444	3,196	3,293	610	433	84	5,716	112	
Hombres	6,395	1,580	1,578	126	96	26	2,915	74	
Mujeres	7,049	1,616	1,715	484	337	58	2,801	38	
Área Urbana	7,898	1,588	2,159	413	314	73	3,255	96	
Hombres	3,751	817	1,038	80	76	23	1,653	64	
Mujeres	4,147	771	1,121	333	238	50	1,602	32	
Área Rural	5,546	1,608	1,134	197	119	11	2,461	16	
Hombres	2,644	763	540	46	20	3	1,262	10	
Mujeres	2,902	845	594	151	99	8	1,199	6	
11- Jucuarán	9,313	2,679	1,865	390	265	21	4,062	31	
Hombres	4,522	1,218	850	102	66	10	2,256	20	
Mujeres	4,791	1,461	1,015	288	199	11	1,806	11	
Área Urbana	856	186	211	51	32	3	371	2	
Hombres	390	83	95	14	9	0	189	0	
Mujeres	466	103	116	37	23	3	182	2	
Área Rural	8,457	2,493	1,654	339	233	18	3,691	29	
Hombres	4,132	1,135	755	88	57	10	2,067	20	
Mujeres	4,325	1,358	899	251	176	8	1,624	9	
12- Mercedes Umaña	9,390	2,362	2,018	483	419	41	4,016	51	
Hombres	4,416	1,081	951	131	91	4	2,134	24	
Mujeres	4,974	1,281	1,067	352	328	37	1,882	27	
Área Urbana	2,296	478	560	120	87	15	1,009	27	
Hombres	1,019	222	259	27	19	2	478	12	
Mujeres	1,277	256	301	93	68	13	531	15	
Área Rural	7,094	1,884	1,458	363	332	26	3,007	24	
Hombres	3,397	859	692	104	72	2	1,656	12	
Mujeres	3,697	1,025	766	259	260	24	1,351	12	
13- Nueva Granada	5,217	1,390	1,094	261	195	6	2,259	12	
Hombres	2,426	640	513	51	42	4	1,171	5	
Mujeres	2,791	750	581	210	153	2	1,088	7	
Área Urbana	990	220	261	68	77	1	362	1	
Hombres	442	102	121	9	15	1	193	1	
Mujeres	548	118	140	59	62	0	169	0	
Área Rural	4,227	1,170	833	193	118	5	1,897	11	
Hombres	1,984	538	392	42	27	3	978	4	
Mujeres	2,243	632	441	151	91	2	919	7	
14- Ozatlán	9,011	2,420	2,052	465	359	39	3,653	23	
Hombres	4,145	1,106	938	82	80	11	1,914	14	
Mujeres	4,866	1,314	1,114	383	279	28	1,739	9	
Área Urbana	3,684	988	831	204	152	19	1,480	10	
Hombres	1,643	446	373	30	38	6	743	7	
Mujeres	2,041	542	458	174	114	13	737	3	
Área Rural	5,327	1,432	1,221	261	207	20	2,173	13	
Hombres	2,502	660	565	52	42	5	1,171	7	
Mujeres	2,825	772	656	209	165	15	1,002	6	
15- Puerto el Triunfo	11,826	3,409	2,443	484	521	56	4,836	77	
Hombres	5,538	1,627	1,151	66	145	16	2,487	46	
Mujeres	6,288	1,782	1,292	418	376	40	2,349	31	

CUADRO 5 EL SALVADOR
POBLACIÓN DE 12 AÑOS Y MÁS, POR ESTADO CONYUGAL, SEGÚN DEPARTAMENTO, MUNICIPIO, ÁREA DE RESIDENCIA Y SEXO. CENSO 2007.

DEPARTAMENTO, MUNICIPIO, ÁREA DE RESIDENCIA Y SEXO.	POBLACIÓN DE 12 AÑOS Y MÁS DE EDAD							
	TOTAL	ESTADO CONYUGAL						
		ACOMPAÑADO	CASADO	VIUDO	SEPARADO	DIVORCIADO	SOLTERO	IGNORADO
Área Urbana	6,894	1,854	1,460	318	306	46	2,882	28
Hombres	3,160	878	676	41	85	12	1,448	20
Mujeres	3,734	976	784	277	221	34	1,434	8
Área Rural	4,932	1,555	983	166	215	10	1,954	49
Hombres	2,378	749	475	25	60	4	1,039	26
Mujeres	2,554	806	508	141	155	6	915	23
16- San Agustín	4,531	1,340	879	220	180	11	1,882	19
Hombres	2,121	633	427	33	40	2	977	9
Mujeres	2,410	707	452	187	140	9	905	10
Área Urbana	2,174	566	457	121	91	8	924	7
Hombres	979	265	224	14	23	2	449	2
Mujeres	1,195	301	233	107	68	6	475	5
Área Rural	2,357	774	422	99	89	3	958	12
Hombres	1,142	368	203	19	17	0	528	7
Mujeres	1,215	406	219	80	72	3	430	5
17- San Buenaventura	3,460	688	909	201	86	16	1,537	23
Hombres	1,611	315	433	40	22	4	781	16
Mujeres	1,849	373	476	161	64	12	756	7
Área Urbana	741	88	222	53	6	8	356	8
Hombres	329	41	108	9	2	4	161	4
Mujeres	412	47	114	44	4	4	195	4
Área Rural	2,719	600	687	148	80	8	1,181	15
Hombres	1,282	274	325	31	20	0	620	12
Mujeres	1,437	326	362	117	60	8	561	3
18- San Dionisio	3,427	1,062	673	149	264	9	1,256	14
Hombres	1,597	506	312	31	61	3	680	4
Mujeres	1,830	556	361	118	203	6	576	10
Área Urbana	883	275	191	42	84	1	284	6
Hombres	392	129	88	2	15	0	157	1
Mujeres	491	146	103	40	69	1	127	5
Área Rural	2,544	787	482	107	180	8	972	8
Hombres	1,205	377	224	29	46	3	523	3
Mujeres	1,339	410	258	78	134	5	449	5
19- San Francisco Javier	3,939	1,102	790	165	157	7	1,697	21
Hombres	1,871	534	376	30	36	2	880	13
Mujeres	2,068	568	414	135	121	5	817	8
Área Urbana	722	182	141	28	23	2	342	4
Hombres	332	89	67	5	7	1	160	3
Mujeres	390	93	74	23	16	1	182	1
Área Rural	3,217	920	649	137	134	5	1,355	17
Hombres	1,539	445	309	25	29	1	720	10
Mujeres	1,678	475	340	112	105	4	635	7
20- Santa Elena	12,649	3,126	3,192	600	545	80	5,029	77
Hombres	5,758	1,424	1,488	125	102	20	2,556	43
Mujeres	6,891	1,702	1,704	475	443	60	2,473	34
Área Urbana	3,964	717	1,170	199	128	56	1,665	29
Hombres	1,705	320	535	31	28	11	763	17
Mujeres	2,259	397	635	168	100	45	902	12
Área Rural	8,685	2,409	2,022	401	417	24	3,364	48
Hombres	4,053	1,104	953	94	74	9	1,793	26
Mujeres	4,632	1,305	1,069	307	343	15	1,571	22
21- Santa María	7,660	2,013	1,788	350	278	32	3,096	103
Hombres	3,357	932	823	54	64	6	1,431	47
Mujeres	4,303	1,081	965	296	214	26	1,665	56

CUADRO 5 EL SALVADOR
POBLACIÓN DE 12 AÑOS Y MÁS, POR ESTADO CONYUGAL, SEGÚN DEPARTAMENTO, MUNICIPIO, ÁREA DE RESIDENCIA Y SEXO. CENSO 2007.

DEPARTAMENTO, MUNICIPIO, ÁREA DE RESIDENCIA Y SEXO.	POBLACIÓN DE 12 AÑOS Y MÁS DE EDAD							
	TOTAL	ESTADO CONYUGAL						
		ACOMPAÑADO	CASADO	VIUDO	SEPARADO	DIVORCIADO	SOLTERO	IGNORADO
Área Urbana	5,908	1,493	1,406	259	194	24	2,453	79
Hombres	2,587	690	644	41	44	4	1,122	42
Mujeres	3,321	803	762	218	150	20	1,331	37
Área Rural	1,752	520	382	91	84	8	643	24
Hombres	770	242	179	13	20	2	309	5
Mujeres	982	278	203	78	64	6	334	19
22- Santiago de María	13,470	3,145	2,970	636	549	105	6,010	55
Hombres	6,092	1,522	1,405	129	118	24	2,872	22
Mujeres	7,378	1,623	1,565	507	431	81	3,138	33
Área Urbana	10,683	2,397	2,416	526	458	91	4,752	43
Hombres	4,765	1,161	1,134	103	96	22	2,231	18
Mujeres	5,918	1,236	1,282	423	362	69	2,521	25
Área Rural	2,787	748	554	110	91	14	1,258	12
Hombres	1,327	361	271	26	22	2	641	4
Mujeres	1,460	387	283	84	69	12	617	8
23- Tecapán	5,478	1,666	938	249	191	16	2,390	28
Hombres	2,534	778	444	51	52	2	1,192	15
Mujeres	2,944	888	494	198	139	14	1,198	13
Área Urbana	2,508	692	478	105	30	6	1,184	13
Hombres	1,117	329	223	20	4	0	537	4
Mujeres	1,391	363	255	85	26	6	647	9
Área Rural	2,970	974	460	144	161	10	1,206	15
Hombres	1,417	449	221	31	48	2	655	11
Mujeres	1,553	525	239	113	113	8	551	4
12 - SAN MIGUEL	313,377	72,257	79,651	15,767	10,975	2,287	129,485	2,955
Hombres	140,280	33,350	37,180	2,663	2,327	569	62,726	1,465
Mujeres	173,097	38,907	42,471	13,104	8,648	1,718	66,759	1,490
Área Urbana	162,961	32,468	45,792	8,074	5,603	1,810	67,418	1,796
Hombres	71,213	15,208	21,577	1,226	1,107	426	30,791	878
Mujeres	91,748	17,260	24,215	6,848	4,496	1,384	36,627	918
Área Rural	150,416	39,789	33,859	7,693	5,372	477	62,067	1,159
Hombres	69,067	18,142	15,603	1,437	1,220	143	31,935	587
Mujeres	81,349	21,647	18,256	6,256	4,152	334	30,132	572
01- San Miguel	160,122	35,329	42,874	7,733	5,665	1,649	65,295	1,577
Hombres	70,217	16,451	20,195	1,199	1,182	398	30,009	783
Mujeres	89,905	18,878	22,679	6,534	4,483	1,251	35,286	794
Área Urbana	117,457	22,999	33,839	5,579	3,945	1,477	48,431	1,187
Hombres	50,572	10,732	15,974	813	790	347	21,339	577
Mujeres	66,885	12,267	17,865	4,766	3,155	1,130	27,092	610
Área Rural	42,665	12,330	9,035	2,154	1,720	172	16,864	390
Hombres	19,645	5,719	4,221	386	392	51	8,670	206
Mujeres	23,020	6,611	4,814	1,768	1,328	121	8,194	184
02- Carolina	5,626	1,555	1,242	315	244	15	2,230	25
Hombres	2,522	679	570	63	55	6	1,139	10
Mujeres	3,104	876	672	252	189	9	1,091	15
Área Urbana	886	199	236	47	66	2	330	6
Hombres	380	88	107	10	14	1	159	1
Mujeres	506	111	129	37	52	1	171	5
Área Rural	4,740	1,356	1,006	268	178	13	1,900	19
Hombres	2,142	591	463	53	41	5	980	9
Mujeres	2,598	765	543	215	137	8	920	10
03- Ciudad Barrios	16,912	3,547	4,154	816	548	45	7,650	152
Hombres	8,249	1,771	1,968	149	126	11	4,139	85
Mujeres	8,663	1,776	2,186	667	422	34	3,511	67

CUADRO 5 EL SALVADOR
POBLACIÓN DE 12 AÑOS Y MÁS, POR ESTADO CONYUGAL, SEGÚN DEPARTAMENTO, MUNICIPIO, ÁREA DE RESIDENCIA Y SEXO. CENSO 2007.

DEPARTAMENTO, MUNICIPIO, ÁREA DE RESIDENCIA Y SEXO.	POBLACIÓN DE 12 AÑOS Y MÁS DE EDAD							
	TOTAL	ESTADO CONYUGAL						
		ACOMPAÑADO	CASADO	VIUDO	SEPARADO	DIVORCIADO	SOLTERO	IGNORADO
Área Urbana	6,371	1,298	1,538	253	142	25	3,025	90
Hombres	3,517	768	797	48	39	6	1,807	52
Mujeres	2,854	530	741	205	103	19	1,218	38
Área Rural	10,541	2,249	2,616	563	406	20	4,625	62
Hombres	4,732	1,003	1,171	101	87	5	2,332	33
Mujeres	5,809	1,246	1,445	462	319	15	2,293	29
04- Comacarán	2,389	479	718	154	49	17	957	15
Hombres	1,108	220	329	40	14	7	489	9
Mujeres	1,281	259	389	114	35	10	468	6
Área Urbana	333	54	100	22	5	5	143	4
Hombres	150	25	45	7	0	1	71	1
Mujeres	183	29	55	15	5	4	72	3
Área Rural	2,056	425	618	132	44	12	814	11
Hombres	958	195	284	33	14	6	418	8
Mujeres	1,098	230	334	99	30	6	396	3
05- Chapeltique	7,710	1,649	2,054	476	215	41	3,159	116
Hombres	3,404	743	914	76	51	11	1,556	53
Mujeres	4,306	906	1,140	400	164	30	1,603	63
Área Urbana	1,735	311	509	155	75	16	599	70
Hombres	734	140	227	27	14	3	287	36
Mujeres	1,001	171	282	128	61	13	312	34
Área Rural	5,975	1,338	1,545	321	140	25	2,560	46
Hombres	2,670	603	687	49	37	8	1,269	17
Mujeres	3,305	735	858	272	103	17	1,291	29
06- Chinameca	16,150	4,540	3,428	743	636	107	6,586	110
Hombres	7,369	2,120	1,610	130	125	24	3,313	47
Mujeres	8,781	2,420	1,818	613	511	83	3,273	63
Área Urbana	4,789	963	1,309	239	165	65	2,017	31
Hombres	2,082	448	619	39	21	14	928	13
Mujeres	2,707	515	690	200	144	51	1,089	18
Área Rural	11,361	3,577	2,119	504	471	42	4,569	79
Hombres	5,287	1,672	991	91	104	10	2,385	34
Mujeres	6,074	1,905	1,128	413	367	32	2,184	45
07- Chirilagua	13,971	3,557	3,162	777	559	54	5,758	104
Hombres	6,476	1,610	1,453	143	136	16	3,072	46
Mujeres	7,495	1,947	1,709	634	423	38	2,686	58
Área Urbana	2,287	381	673	136	57	16	1,017	7
Hombres	1,026	166	301	29	11	5	509	5
Mujeres	1,261	215	372	107	46	11	508	2
Área Rural	11,684	3,176	2,489	641	502	38	4,741	97
Hombres	5,450	1,444	1,152	114	125	11	2,563	41
Mujeres	6,234	1,732	1,337	527	377	27	2,178	56
08- El Tránsito	13,126	3,733	2,683	713	568	67	5,150	212
Hombres	5,883	1,680	1,221	141	110	16	2,613	102
Mujeres	7,243	2,053	1,462	572	458	51	2,537	110
Área Urbana	5,658	1,404	1,261	340	198	45	2,254	156
Hombres	2,470	634	575	52	40	11	1,087	71
Mujeres	3,188	770	686	288	158	34	1,167	85
Área Rural	7,468	2,329	1,422	373	370	22	2,896	56
Hombres	3,413	1,046	646	89	70	5	1,526	31
Mujeres	4,055	1,283	776	284	300	17	1,370	25
09- Lolotique	10,630	1,936	3,137	486	249	30	4,662	130
Hombres	4,974	872	1,465	103	46	4	2,417	67
Mujeres	5,656	1,064	1,672	383	203	26	2,245	63

CUADRO 5 EL SALVADOR
POBLACIÓN DE 12 AÑOS Y MÁS, POR ESTADO CONYUGAL, SEGÚN DEPARTAMENTO, MUNICIPIO, ÁREA DE RESIDENCIA Y SEXO. CENSO 2007.

DEPARTAMENTO, MUNICIPIO, ÁREA DE RESIDENCIA Y SEXO.	POBLACIÓN DE 12 AÑOS Y MÁS DE EDAD							
	TOTAL	ESTADO CONYUGAL						
		ACOMPAÑADO	CASADO	VIUDO	SEPARADO	DIVORCIADO	SOLTERO	IGNORADO
Área Urbana	3,156	535	882	151	83	15	1,405	85
Hombres	1,470	245	416	32	13	1	717	46
Mujeres	1,686	290	466	119	70	14	688	39
Área Rural	7,474	1,401	2,255	335	166	15	3,257	45
Hombres	3,504	627	1,049	71	33	3	1,700	21
Mujeres	3,970	774	1,206	264	133	12	1,557	24
10- Moncagua	16,458	3,991	4,348	844	569	67	6,547	92
Hombres	7,456	1,840	2,007	106	130	25	3,297	51
Mujeres	9,002	2,151	2,341	738	439	42	3,250	41
Área Urbana	4,767	1,008	1,351	238	193	30	1,915	32
Hombres	2,136	474	628	29	43	12	934	16
Mujeres	2,631	534	723	209	150	18	981	16
Área Rural	11,691	2,983	2,997	606	376	37	4,632	60
Hombres	5,320	1,366	1,379	77	87	13	2,363	35
Mujeres	6,371	1,617	1,618	529	289	24	2,269	25
11- Nueva Guadalupe	6,681	1,341	1,793	372	291	55	2,773	56
Hombres	3,022	626	843	66	61	15	1,379	32
Mujeres	3,659	715	950	306	230	40	1,394	24
Área Urbana	3,808	734	1,041	228	213	38	1,534	20
Hombres	1,654	338	486	39	39	9	733	10
Mujeres	2,154	396	555	189	174	29	801	10
Área Rural	2,873	607	752	144	78	17	1,239	36
Hombres	1,368	288	357	27	22	6	646	22
Mujeres	1,505	319	395	117	56	11	593	14
12- Nuevo Edén de San Juan	2,808	580	672	132	88	10	1,311	15
Hombres	1,272	266	310	18	21	3	649	5
Mujeres	1,536	314	362	114	67	7	662	10
Área Urbana	407	64	127	12	14	2	186	2
Hombres	197	31	56	3	6	1	99	1
Mujeres	210	33	71	9	8	1	87	1
Área Rural	2,401	516	545	120	74	8	1,125	13
Hombres	1,075	235	254	15	15	2	550	4
Mujeres	1,326	281	291	105	59	6	575	9
13- Quelepa	2,940	672	821	153	48	28	1,202	16
Hombres	1,337	319	377	20	10	7	594	10
Mujeres	1,603	353	444	133	38	21	608	6
Área Urbana	1,732	382	475	102	31	23	712	7
Hombres	788	180	220	11	6	7	361	3
Mujeres	944	202	255	91	25	16	351	4
Área Rural	1,208	290	346	51	17	5	490	9
Hombres	549	139	157	9	4	0	233	7
Mujeres	659	151	189	42	13	5	257	2
14- San Antonio	3,630	872	773	170	95	4	1,688	28
Hombres	1,711	405	357	35	16	2	887	9
Mujeres	1,919	467	416	135	79	2	801	19
Área Urbana	313	58	70	26	0	0	158	1
Hombres	126	27	32	2	0	0	65	0
Mujeres	187	31	38	24	0	0	93	1
Área Rural	3,317	814	703	144	95	4	1,530	27
Hombres	1,585	378	325	33	16	2	822	9
Mujeres	1,732	436	378	111	79	2	708	18
15- San Gerardo	4,137	768	810	164	47	7	2,319	22
Hombres	1,744	320	358	30	10	2	1,011	13
Mujeres	2,393	448	452	134	37	5	1,308	9

CUADRO 5 EL SALVADOR
POBLACIÓN DE 12 AÑOS Y MÁS, POR ESTADO CONYUGAL, SEGÚN DEPARTAMENTO, MUNICIPIO, ÁREA DE RESIDENCIA Y SEXO. CENSO 2007.

DEPARTAMENTO, MUNICIPIO, ÁREA DE RESIDENCIA Y SEXO.	POBLACIÓN DE 12 AÑOS Y MÁS DE EDAD							
	TOTAL	ESTADO CONYUGAL						
		ACOMPAÑADO	CASADO	VIUDO	SEPARADO	DIVORCIADO	SOLTERO	IGNORADO
Área Urbana	717	171	147	36	28	4	323	8
Hombres	286	70	61	9	6	1	134	5
Mujeres	431	101	86	27	22	3	189	3
Área Rural	3,420	597	663	128	19	3	1,996	14
Hombres	1,458	250	297	21	4	1	877	8
Mujeres	1,962	347	366	107	15	2	1,119	6
16- San Jorge	6,673	1,946	1,460	377	334	14	2,505	37
Hombres	3,000	856	658	71	71	4	1,320	20
Mujeres	3,673	1,090	802	306	263	10	1,185	17
Área Urbana	1,884	463	510	134	141	7	620	9
Hombres	784	196	234	12	21	2	315	4
Mujeres	1,100	267	276	122	120	5	305	5
Área Rural	4,789	1,483	950	243	193	7	1,885	28
Hombres	2,216	660	424	59	50	2	1,005	16
Mujeres	2,573	823	526	184	143	5	880	12
17- San Luis de la Reina	3,905	907	900	250	106	14	1,710	18
Hombres	1,709	383	415	50	24	4	823	10
Mujeres	2,196	524	485	200	82	10	887	8
Área Urbana	763	148	214	47	25	7	317	5
Hombres	318	70	101	8	2	0	134	3
Mujeres	445	78	113	39	23	7	183	2
Área Rural	3,142	759	686	203	81	7	1,393	13
Hombres	1,391	313	314	42	22	4	689	7
Mujeres	1,751	446	372	161	59	3	704	6
18- San Rafael (Oriente)	9,703	2,560	2,164	554	400	32	3,959	34
Hombres	4,361	1,160	1,012	107	81	3	1,982	16
Mujeres	5,342	1,400	1,152	447	319	29	1,977	18
Área Urbana	4,206	956	1,026	245	178	21	1,761	19
Hombres	1,803	427	482	40	37	2	806	9
Mujeres	2,403	529	544	205	141	19	955	10
Área Rural	5,497	1,604	1,138	309	222	11	2,198	15
Hombres	2,558	733	530	67	44	1	1,176	7
Mujeres	2,939	871	608	242	178	10	1,022	8
19- Sesorí	7,365	1,716	1,849	384	161	19	3,073	163
Hombres	3,376	763	837	90	40	5	1,561	80
Mujeres	3,989	953	1,012	294	121	14	1,512	83
Área Urbana	754	130	230	34	9	7	300	44
Hombres	310	54	101	6	1	1	130	17
Mujeres	444	76	129	28	8	6	170	27
Área Rural	6,611	1,586	1,619	350	152	12	2,773	119
Hombres	3,066	709	736	84	39	4	1,431	63
Mujeres	3,545	877	883	266	113	8	1,342	56
20- Uluzapa	2,441	579	609	154	103	12	951	33
Hombres	1,090	266	281	26	18	6	476	17
Mujeres	1,351	313	328	128	85	6	475	16
Área Urbana	938	210	254	50	35	5	371	13
Hombres	410	95	115	10	4	2	176	8
Mujeres	528	115	139	40	31	3	195	5
Área Rural	1,503	369	355	104	68	7	580	20
Hombres	680	171	166	16	14	4	300	9
Mujeres	823	198	189	88	54	3	280	11
13- MORAZÁN	121,655	25,081	30,906	5,805	2,978	570	54,888	1,427
Hombres	55,974	11,617	14,282	1,232	673	178	27,002	990
Mujeres	65,681	13,464	16,624	4,573	2,305	392	27,886	437

CUADRO 5 EL SALVADOR
POBLACIÓN DE 12 AÑOS Y MÁS, POR ESTADO CONYUGAL, SEGÚN DEPARTAMENTO, MUNICIPIO, ÁREA DE RESIDENCIA Y SEXO. CENSO 2007.

DEPARTAMENTO, MUNICIPIO, ÁREA DE RESIDENCIA Y SEXO.	POBLACIÓN DE 12 AÑOS Y MÁS DE EDAD							
	TOTAL	ESTADO CONYUGAL						
		ACOMPAÑADO	CASADO	VIUDO	SEPARADO	DIVORCIADO	SOLTERO	IGNORADO
Área Urbana	33,149	6,078	8,856	1,725	776	257	15,260	197
Hombres	14,491	2,815	4,077	260	145	68	7,025	101
Mujeres	18,658	3,263	4,779	1,465	631	189	8,235	96
Área Rural	88,506	19,003	22,050	4,080	2,202	313	39,628	1,230
Hombres	41,483	8,802	10,205	972	528	110	19,977	889
Mujeres	47,023	10,201	11,845	3,108	1,674	203	19,651	341
01- San Francisco (Gotera)	15,408	2,792	4,084	725	370	92	6,712	633
Hombres	7,044	1,301	1,887	107	73	25	3,071	580
Mujeres	8,364	1,491	2,197	618	297	67	3,641	53
Área Urbana	11,161	1,966	3,060	539	247	73	5,195	81
Hombres	4,843	917	1,421	67	42	19	2,336	41
Mujeres	6,318	1,049	1,639	472	205	54	2,859	40
Área Rural	4,247	826	1,024	186	123	19	1,517	552
Hombres	2,201	384	466	40	31	6	735	539
Mujeres	2,046	442	558	146	92	13	782	13
02- Arambala	1,266	205	363	65	15	3	610	5
Hombres	590	95	165	17	7	1	300	5
Mujeres	676	110	198	48	8	2	310	0
Área Urbana	195	15	62	16	2	0	100	0
Hombres	86	7	28	5	2	0	44	0
Mujeres	109	8	34	11	0	0	56	0
Área Rural	1,071	190	301	49	13	3	510	5
Hombres	504	88	137	12	5	1	256	5
Mujeres	567	102	164	37	8	2	254	0
03- Cacaopera	7,403	1,684	1,646	397	88	14	3,484	90
Hombres	3,455	789	767	101	22	3	1,723	50
Mujeres	3,948	895	879	296	66	11	1,761	40
Área Urbana	774	142	151	46	7	4	421	3
Hombres	328	67	66	6	2	1	183	3
Mujeres	446	75	85	40	5	3	238	0
Área Rural	6,629	1,542	1,495	351	81	10	3,063	87
Hombres	3,127	722	701	95	20	2	1,540	47
Mujeres	3,502	820	794	256	61	8	1,523	40
04- Corinto	10,166	2,135	2,638	518	283	44	4,472	76
Hombres	4,638	954	1,210	130	66	15	2,231	32
Mujeres	5,528	1,181	1,428	388	217	29	2,241	44
Área Urbana	2,335	517	604	143	52	20	988	11
Hombres	982	223	271	22	16	6	437	7
Mujeres	1,353	294	333	121	36	14	551	4
Área Rural	7,831	1,618	2,034	375	231	24	3,484	65
Hombres	3,656	731	939	108	50	9	1,794	25
Mujeres	4,175	887	1,095	267	181	15	1,690	40
05- Chilanga	6,633	1,297	1,756	318	157	32	3,032	41
Hombres	2,931	579	788	77	50	8	1,409	20
Mujeres	3,702	718	968	241	107	24	1,623	21
Área Urbana	902	165	220	42	19	7	445	4
Hombres	383	78	97	10	3	0	193	2
Mujeres	519	87	123	32	16	7	252	2
Área Rural	5,731	1,132	1,536	276	138	25	2,587	37
Hombres	2,548	501	691	67	47	8	1,216	18
Mujeres	3,183	631	845	209	91	17	1,371	19
06- Delicias de Concepción	3,707	678	979	166	62	27	1,785	10
Hombres	1,702	316	457	30	17	8	868	6
Mujeres	2,005	362	522	136	45	19	917	4

CUADRO 5 EL SALVADOR
POBLACIÓN DE 12 AÑOS Y MÁS, POR ESTADO CONYUGAL, SEGÚN DEPARTAMENTO, MUNICIPIO, ÁREA DE RESIDENCIA Y SEXO. CENSO 2007.

DEPARTAMENTO, MUNICIPIO, ÁREA DE RESIDENCIA Y SEXO.	POBLACIÓN DE 12 AÑOS Y MÁS DE EDAD							
	TOTAL	ESTADO CONYUGAL						
		ACOMPAÑADO	CASADO	VIUDO	SEPARADO	DIVORCIADO	SOLTERO	IGNORADO
Área Urbana	1,524	270	422	82	39	11	694	6
Hombres	689	124	198	14	7	2	341	3
Mujeres	835	146	224	68	32	9	353	3
Área Rural	2,183	408	557	84	23	16	1,091	4
Hombres	1,013	192	259	16	10	6	527	3
Mujeres	1,170	216	298	68	13	10	564	1
07- El Divisadero	5,585	1,248	1,496	286	138	47	2,327	43
Hombres	2,508	576	691	65	46	14	1,096	20
Mujeres	3,077	672	805	221	92	33	1,231	23
Área Urbana	617	122	158	39	16	7	267	8
Hombres	279	56	72	10	7	1	129	4
Mujeres	338	66	86	29	9	6	138	4
Área Rural	4,968	1,126	1,338	247	122	40	2,060	35
Hombres	2,229	520	619	55	39	13	967	16
Mujeres	2,739	606	719	192	83	27	1,093	19
08- El Rosario	1,018	185	305	61	11	4	449	3
Hombres	497	89	143	13	5	3	243	1
Mujeres	521	96	162	48	6	1	206	2
Área Urbana	353	80	97	20	1	1	152	2
Hombres	177	38	48	3	0	1	86	1
Mujeres	176	42	49	17	1	0	66	1
Área Rural	665	105	208	41	10	3	297	1
Hombres	320	51	95	10	5	2	157	0
Mujeres	345	54	113	31	5	1	140	1
09- Gualococti	2,517	426	757	106	29	2	1,176	21
Hombres	1,248	202	373	23	7	1	633	9
Mujeres	1,269	224	384	83	22	1	543	12
Área Urbana	608	94	190	25	5	0	290	4
Hombres	292	45	94	6	0	0	143	4
Mujeres	316	49	96	19	5	0	147	0
Área Rural	1,909	332	567	81	24	2	886	17
Hombres	956	157	279	17	7	1	490	5
Mujeres	953	175	288	64	17	1	396	12
10- Guatajiagua	7,561	1,957	1,548	366	331	24	3,268	67
Hombres	3,452	895	700	69	49	8	1,699	32
Mujeres	4,109	1,062	848	297	282	16	1,569	35
Área Urbana	2,751	628	673	140	84	7	1,189	30
Hombres	1,228	288	304	18	8	0	597	13
Mujeres	1,523	340	369	122	76	7	592	17
Área Rural	4,810	1,329	875	226	247	17	2,079	37
Hombres	2,224	607	396	51	41	8	1,102	19
Mujeres	2,586	722	479	175	206	9	977	18
11- Joateca	2,901	352	886	142	17	4	1,483	17
Hombres	1,404	162	424	37	8	1	763	9
Mujeres	1,497	190	462	105	9	3	720	8
Área Urbana	571	35	211	35	6	1	282	1
Hombres	254	15	98	6	4	0	131	0
Mujeres	317	20	113	29	2	1	151	1
Área Rural	2,330	317	675	107	11	3	1,201	16
Hombres	1,150	147	326	31	4	1	632	9
Mujeres	1,180	170	349	76	7	2	569	7
12- Jocoaitique	2,059	486	429	102	60	4	971	7
Hombres	991	238	206	29	14	1	500	3
Mujeres	1,068	248	223	73	46	3	471	4

CUADRO 5 EL SALVADOR
POBLACIÓN DE 12 AÑOS Y MÁS, POR ESTADO CONYUGAL, SEGÚN DEPARTAMENTO, MUNICIPIO, ÁREA DE RESIDENCIA Y SEXO. CENSO 2007.

DEPARTAMENTO, MUNICIPIO, ÁREA DE RESIDENCIA Y SEXO.	POBLACIÓN DE 12 AÑOS Y MÁS DE EDAD							
	TOTAL	ESTADO CONYUGAL						
		ACOMPAÑADO	CASADO	VIUDO	SEPARADO	DIVORCIADO	SOLTERO	IGNORADO
Área Urbana	599	151	100	36	32	3	276	1
Hombres	280	74	48	7	7	1	143	0
Mujeres	319	77	52	29	25	2	133	1
Área Rural	1,460	335	329	66	28	1	695	6
Hombres	711	164	158	22	7	0	357	3
Mujeres	749	171	171	44	21	1	338	3
13- Jocoro	7,493	1,474	2,233	364	179	91	3,116	36
Hombres	3,381	677	1,032	72	39	32	1,517	12
Mujeres	4,112	797	1,201	292	140	59	1,599	24
Área Urbana	2,308	428	704	124	48	50	945	9
Hombres	1,020	196	332	21	7	15	446	3
Mujeres	1,288	232	372	103	41	35	499	6
Área Rural	5,185	1,046	1,529	240	131	41	2,171	27
Hombres	2,361	481	700	51	32	17	1,071	9
Mujeres	2,824	565	829	189	99	24	1,100	18
14- Lolotiquillo	3,382	605	988	161	77	19	1,515	17
Hombres	1,504	263	439	32	20	4	739	7
Mujeres	1,878	342	549	129	57	15	776	10
Área Urbana	740	123	211	37	19	12	336	2
Hombres	299	57	92	6	4	3	135	2
Mujeres	441	66	119	31	15	9	201	0
Área Rural	2,642	482	777	124	58	7	1,179	15
Hombres	1,205	206	347	26	16	1	604	5
Mujeres	1,437	276	430	98	42	6	575	10
15- Meanguera	5,552	1,406	735	239	175	8	2,955	34
Hombres	2,581	674	350	52	33	3	1,449	20
Mujeres	2,971	732	385	187	142	5	1,506	14
Área Urbana	1,127	262	130	49	30	1	652	3
Hombres	482	127	59	5	6	0	284	1
Mujeres	645	135	71	44	24	1	368	2
Área Rural	4,425	1,144	605	190	145	7	2,303	31
Hombres	2,099	547	291	47	27	3	1,165	19
Mujeres	2,326	597	314	143	118	4	1,138	12
16- Osicala	6,326	1,171	1,753	300	165	19	2,881	37
Hombres	2,904	554	830	65	37	6	1,390	22
Mujeres	3,422	617	923	235	128	13	1,491	15
Área Urbana	1,477	211	453	73	50	12	674	4
Hombres	649	96	213	14	11	1	312	2
Mujeres	828	115	240	59	39	11	362	2
Área Rural	4,849	960	1,300	227	115	7	2,207	33
Hombres	2,255	458	617	51	26	5	1,078	20
Mujeres	2,594	502	683	176	89	2	1,129	13
17- Perquín	2,172	390	603	70	31	8	1,053	17
Hombres	980	191	288	14	10	4	462	11
Mujeres	1,192	199	315	56	21	4	591	6
Área Urbana	135	13	53	4	1	2	62	0
Hombres	55	7	27	0	1	0	20	0
Mujeres	80	6	26	4	0	2	42	0
Área Rural	2,037	377	550	66	30	6	991	17
Hombres	925	184	261	14	9	4	442	11
Mujeres	1,112	193	289	52	21	2	549	6
18- San Carlos	2,988	759	718	129	65	12	1,281	24
Hombres	1,380	364	328	33	16	4	622	13
Mujeres	1,608	395	390	96	49	8	659	11

CUADRO 5 EL SALVADOR
POBLACIÓN DE 12 AÑOS Y MÁS, POR ESTADO CONYUGAL, SEGÚN DEPARTAMENTO, MUNICIPIO, ÁREA DE RESIDENCIA Y SEXO. CENSO 2007.

DEPARTAMENTO, MUNICIPIO, ÁREA DE RESIDENCIA Y SEXO.	POBLACIÓN DE 12 AÑOS Y MÁS DE EDAD							
	TOTAL	ESTADO CONYUGAL						
		ACOMPAÑADO	CASADO	VIUDO	SEPARADO	DIVORCIADO	SOLTERO	IGNORADO
Área Urbana	765	133	219	37	16	8	347	5
Hombres	326	64	95	6	4	3	151	3
Mujeres	439	69	124	31	12	5	196	2
Área Rural	2,223	626	499	92	49	4	934	19
Hombres	1,054	300	233	27	12	1	471	10
Mujeres	1,169	326	266	65	37	3	463	9
19- San Fernando	1,253	231	325	35	40	6	612	4
Hombres	591	111	154	8	8	3	305	2
Mujeres	662	120	171	27	32	3	307	2
Área Urbana	164	17	53	6	3	3	82	0
Hombres	69	8	26	0	0	2	33	0
Mujeres	95	9	27	6	3	1	49	0
Área Rural	1,089	214	272	29	37	3	530	4
Hombres	522	103	128	8	8	1	272	2
Mujeres	567	111	144	21	29	2	258	2
20- San Isidro	1,990	426	502	75	30	9	938	10
Hombres	923	203	232	15	1	2	464	6
Mujeres	1,067	223	270	60	29	7	474	4
Área Urbana	544	123	137	19	3	5	254	3
Hombres	256	60	64	1	0	1	128	2
Mujeres	288	63	73	18	3	4	126	1
Área Rural	1,446	303	365	56	27	4	684	7
Hombres	667	143	168	14	1	1	336	4
Mujeres	779	160	197	42	26	3	348	3
21- San Simón	6,603	1,385	1,639	312	162	21	2,992	92
Hombres	3,113	656	774	61	29	8	1,534	51
Mujeres	3,490	729	865	251	133	13	1,458	41
Área Urbana	1,088	208	306	55	13	5	497	4
Hombres	508	101	146	9	2	4	244	2
Mujeres	580	107	160	46	11	1	253	2
Área Rural	5,515	1,177	1,333	257	149	16	2,495	88
Hombres	2,605	555	628	52	27	4	1,290	49
Mujeres	2,910	622	705	205	122	12	1,205	39
22- Sensembra	1,991	380	581	109	67	8	843	3
Hombres	863	168	257	24	15	2	397	0
Mujeres	1,128	212	324	85	52	6	446	3
Área Urbana	545	104	170	33	13	6	218	1
Hombres	233	50	75	5	1	2	100	0
Mujeres	312	54	95	28	12	4	118	1
Área Rural	1,446	276	411	76	54	2	625	2
Hombres	630	118	182	19	14	0	297	0
Mujeres	816	158	229	57	40	2	328	2
23- Sociedad	8,084	1,678	2,273	367	210	34	3,422	100
Hombres	3,765	744	1,031	84	57	10	1,784	55
Mujeres	4,319	934	1,242	283	153	24	1,638	45
Área Urbana	810	109	214	59	19	7	395	7
Hombres	343	45	92	10	3	2	187	4
Mujeres	467	64	122	49	16	5	208	3
Área Rural	7,274	1,569	2,059	308	191	27	3,027	93
Hombres	3,422	699	939	74	54	8	1,597	51
Mujeres	3,852	870	1,120	234	137	19	1,430	42
24- Torola	2,096	663	308	80	36	7	994	8
Hombres	1,048	329	146	20	8	2	538	5
Mujeres	1,048	334	162	60	28	5	456	3

EL SALVADOR
CUADRO 5 POBLACIÓN DE 12 AÑOS Y MÁS, POR ESTADO CONYUGAL, SEGÚN DEPARTAMENTO, MUNICIPIO, ÁREA DE RESIDENCIA Y SEXO. CENSO 2007.

DEPARTAMENTO, MUNICIPIO, ÁREA DE RESIDENCIA Y SEXO.	POBLACIÓN DE 12 AÑOS Y MÁS DE EDAD							
	TOTAL	ESTADO CONYUGAL						
		ACOMPAÑADO	CASADO	VIUDO	SEPARADO	DIVORCIADO	SOLTERO	IGNORADO
Área Urbana	165	27	44	6	2	2	83	1
Hombres	71	14	20	0	0	0	37	0
Mujeres	94	13	24	6	2	2	46	1
Área Rural	1,931	636	264	74	34	5	911	7
Hombres	977	315	126	20	8	2	501	5
Mujeres	954	321	138	54	26	3	410	2
25- Yamabal	2,889	614	644	172	136	18	1,277	28
Hombres	1,336	284	293	22	22	5	693	17
Mujeres	1,553	330	351	150	114	13	584	11
Área Urbana	415	71	71	33	46	10	177	7
Hombres	175	31	29	4	8	4	95	4
Mujeres	240	40	42	29	38	6	82	3
Área Rural	2,474	543	573	139	90	8	1,100	21
Hombres	1,161	253	264	18	14	1	598	13
Mujeres	1,313	290	309	121	76	7	502	8
26- Yoloaiquín	2,612	454	717	140	44	13	1,240	4
Hombres	1,145	203	317	32	14	5	572	2
Mujeres	1,467	251	400	108	30	8	668	2
Área Urbana	476	64	143	27	3	0	239	0
Hombres	184	27	62	5	0	0	90	0
Mujeres	292	37	81	22	3	0	149	0
Área Rural	2,136	390	574	113	41	13	1,001	4
Hombres	961	176	255	27	14	5	482	2
Mujeres	1,175	214	319	86	27	8	519	2
14 - LA UNIÓN	169,777	40,687	44,039	9,201	5,480	780	68,071	1,519
Hombres	76,304	18,519	20,113	1,736	1,203	221	33,765	747
Mujeres	93,473	22,168	23,926	7,465	4,277	559	34,306	772
Área Urbana	52,757	12,102	14,081	2,937	1,776	384	21,036	441
Hombres	23,441	5,631	6,520	521	353	109	10,082	225
Mujeres	29,316	6,471	7,561	2,416	1,423	275	10,954	216
Área Rural	117,020	28,585	29,958	6,264	3,704	396	47,035	1,078
Hombres	52,863	12,888	13,593	1,215	850	112	23,683	522
Mujeres	64,157	15,697	16,365	5,049	2,854	284	23,352	556
01- La Unión	24,522	6,077	6,204	1,420	833	168	9,652	168
Hombres	11,213	2,799	2,880	260	184	56	4,951	83
Mujeres	13,309	3,278	3,324	1,160	649	112	4,701	85
Área Urbana	13,316	3,064	3,408	745	482	128	5,386	103
Hombres	5,957	1,409	1,582	129	102	40	2,649	46
Mujeres	7,359	1,655	1,826	616	380	88	2,737	57
Área Rural	11,206	3,013	2,796	675	351	40	4,266	65
Hombres	5,256	1,390	1,298	131	82	16	2,302	37
Mujeres	5,950	1,623	1,498	544	269	24	1,964	28
02- Anamorós	10,548	2,330	3,089	520	280	30	4,179	120
Hombres	4,697	1,022	1,392	105	56	8	2,056	58
Mujeres	5,851	1,308	1,697	415	224	22	2,123	62
Área Urbana	1,330	265	426	67	22	8	518	24
Hombres	565	120	192	9	3	2	229	10
Mujeres	765	145	234	58	19	6	289	14
Área Rural	9,218	2,065	2,663	453	258	22	3,661	96
Hombres	4,132	902	1,200	96	53	6	1,827	48
Mujeres	5,086	1,163	1,463	357	205	16	1,834	48
03- Bolívar	3,082	535	1,025	199	57	24	1,218	24
Hombres	1,358	242	477	27	16	7	577	12
Mujeres	1,724	293	548	172	41	17	641	12

CUADRO 5 EL SALVADOR
POBLACIÓN DE 12 AÑOS Y MÁS, POR ESTADO CONYUGAL, SEGÚN DEPARTAMENTO, MUNICIPIO, ÁREA DE RESIDENCIA Y SEXO. CENSO 2007.

DEPARTAMENTO, MUNICIPIO, ÁREA DE RESIDENCIA Y SEXO.	POBLACIÓN DE 12 AÑOS Y MÁS DE EDAD							
	TOTAL	ESTADO CONYUGAL						
		ACOMPAÑADO	CASADO	VIUDO	SEPARADO	DIVORCIADO	SOLTERO	IGNORADO
Área Urbana	390	40	141	34	10	1	163	1
Hombres	155	19	64	4	2	1	65	0
Mujeres	235	21	77	30	8	0	98	1
Área Rural	2,692	495	884	165	47	23	1,055	23
Hombres	1,203	223	413	23	14	6	512	12
Mujeres	1,489	272	471	142	33	17	543	11
04- Concepción de Oriente	5,948	1,150	1,752	350	171	22	2,454	49
Hombres	2,429	473	707	45	38	2	1,134	30
Mujeres	3,519	677	1,045	305	133	20	1,320	19
Área Urbana	714	157	206	48	27	9	266	1
Hombres	312	76	91	4	4	1	135	1
Mujeres	402	81	115	44	23	8	131	0
Área Rural	5,234	993	1,546	302	144	13	2,188	48
Hombres	2,117	397	616	41	34	1	999	29
Mujeres	3,117	596	930	261	110	12	1,189	19
05- Conchagua	25,980	7,468	5,979	1,154	868	86	10,224	201
Hombres	12,291	3,541	2,821	219	201	31	5,374	104
Mujeres	13,689	3,927	3,158	935	667	55	4,850	97
Área Urbana	12,082	3,271	3,103	517	428	50	4,641	72
Hombres	5,709	1,570	1,486	92	88	19	2,415	39
Mujeres	6,373	1,701	1,617	425	340	31	2,226	33
Área Rural	13,898	4,197	2,876	637	440	36	5,583	129
Hombres	6,582	1,971	1,335	127	113	12	2,959	65
Mujeres	7,316	2,226	1,541	510	327	24	2,624	64
06- El Carmen	8,745	2,263	2,054	543	238	34	3,566	47
Hombres	4,009	1,042	955	68	65	13	1,849	17
Mujeres	4,736	1,221	1,099	475	173	21	1,717	30
Área Urbana	1,306	336	300	101	53	5	505	6
Hombres	582	158	136	13	11	1	261	2
Mujeres	724	178	164	88	42	4	244	4
Área Rural	7,439	1,927	1,754	442	185	29	3,061	41
Hombres	3,427	884	819	55	54	12	1,588	15
Mujeres	4,012	1,043	935	387	131	17	1,473	26
07- El Sauce	4,951	1,093	1,338	294	157	32	1,979	58
Hombres	2,163	482	598	59	42	12	946	24
Mujeres	2,788	611	740	235	115	20	1,033	34
Área Urbana	676	156	187	36	19	8	266	4
Hombres	280	67	80	12	7	3	109	2
Mujeres	396	89	107	24	12	5	157	2
Área Rural	4,275	937	1,151	258	138	24	1,713	54
Hombres	1,883	415	518	47	35	9	837	22
Mujeres	2,392	522	633	211	103	15	876	32
08- Intipucá	5,281	1,541	1,090	291	292	14	2,024	29
Hombres	2,469	713	495	51	69	5	1,121	15
Mujeres	2,812	828	595	240	223	9	903	14
Área Urbana	2,013	523	410	131	115	8	813	13
Hombres	907	238	187	20	17	2	436	7
Mujeres	1,106	285	223	111	98	6	377	6
Área Rural	3,268	1,018	680	160	177	6	1,211	16
Hombres	1,562	475	308	31	52	3	685	8
Mujeres	1,706	543	372	129	125	3	526	8
09- Lislique	8,654	2,134	2,125	422	250	14	3,610	99
Hombres	3,953	945	982	113	44	2	1,821	46
Mujeres	4,701	1,189	1,143	309	206	12	1,789	53

CUADRO 5 EL SALVADOR
POBLACIÓN DE 12 AÑOS Y MÁS, POR ESTADO CONYUGAL, SEGÚN DEPARTAMENTO, MUNICIPIO, ÁREA DE RESIDENCIA Y SEXO. CENSO 2007.

DEPARTAMENTO, MUNICIPIO, ÁREA DE RESIDENCIA Y SEXO.	POBLACIÓN DE 12 AÑOS Y MÁS DE EDAD							
	TOTAL	ESTADO CONYUGAL						
		ACOMPAÑADO	CASADO	VIUDO	SEPARADO	DIVORCIADO	SOLTERO	IGNORADO
Área Urbana	464	79	165	27	6	2	179	6
Hombres	194	37	76	5	0	0	74	2
Mujeres	270	42	89	22	6	2	105	4
Área Rural	8,190	2,055	1,960	395	244	12	3,431	93
Hombres	3,759	908	906	108	44	2	1,747	44
Mujeres	4,431	1,147	1,054	287	200	10	1,684	49
10- Meanguera del Golfo	1,715	490	414	62	28	6	703	12
Hombres	789	230	194	22	7	3	328	5
Mujeres	926	260	220	40	21	3	375	7
Área Urbana	332	95	62	12	5	1	157	0
Hombres	145	47	29	2	0	1	66	0
Mujeres	187	48	33	10	5	0	91	0
Área Rural	1,383	395	352	50	23	5	546	12
Hombres	644	183	165	20	7	2	262	5
Mujeres	739	212	187	30	16	3	284	7
11- Nueva Esparta	6,818	1,374	1,855	384	258	31	2,884	32
Hombres	3,006	590	829	78	53	5	1,437	14
Mujeres	3,812	784	1,026	306	205	26	1,447	18
Área Urbana	982	142	304	63	59	11	401	2
Hombres	420	64	135	11	12	1	196	1
Mujeres	562	78	169	52	47	10	205	1
Área Rural	5,836	1,232	1,551	321	199	20	2,483	30
Hombres	2,586	526	694	67	41	4	1,241	13
Mujeres	3,250	706	857	254	158	16	1,242	17
12- Pasaquina	12,218	3,115	3,080	683	435	40	4,767	98
Hombres	5,422	1,410	1,401	127	84	10	2,341	49
Mujeres	6,796	1,705	1,679	556	351	30	2,426	49
Área Urbana	2,694	477	849	180	68	11	1,091	18
Hombres	1,124	211	379	30	10	1	484	9
Mujeres	1,570	266	470	150	58	10	607	9
Área Rural	9,524	2,638	2,231	503	367	29	3,676	80
Hombres	4,298	1,199	1,022	97	74	9	1,857	40
Mujeres	5,226	1,439	1,209	406	293	20	1,819	40
13- Polorós	6,578	1,342	1,737	366	221	31	2,776	105
Hombres	2,727	552	713	68	36	7	1,306	45
Mujeres	3,851	790	1,024	298	185	24	1,470	60
Área Urbana	722	141	205	42	23	12	290	9
Hombres	301	64	81	10	4	3	134	5
Mujeres	421	77	124	32	19	9	156	4
Área Rural	5,856	1,201	1,532	324	198	19	2,486	96
Hombres	2,426	488	632	58	32	4	1,172	40
Mujeres	3,430	713	900	266	166	15	1,314	56
14- San Alejo	12,608	2,912	3,336	789	395	65	4,980	131
Hombres	5,574	1,323	1,532	157	82	13	2,401	66
Mujeres	7,034	1,589	1,804	632	313	52	2,579	65
Área Urbana	2,210	423	609	171	59	17	917	14
Hombres	880	192	269	32	10	1	369	7
Mujeres	1,330	231	340	139	49	16	548	7
Área Rural	10,398	2,489	2,727	618	336	48	4,063	117
Hombres	4,694	1,131	1,263	125	72	12	2,032	59
Mujeres	5,704	1,358	1,464	493	264	36	2,031	58
15- San José	2,132	536	581	119	71	13	795	17
Hombres	967	239	263	23	22	5	405	10
Mujeres	1,165	297	318	96	49	8	390	7

CUADRO 5 EL SALVADOR
POBLACIÓN DE 12 AÑOS Y MÁS, POR ESTADO CONYUGAL, SEGÚN DEPARTAMENTO, MUNICIPIO, ÁREA DE RESIDENCIA Y SEXO. CENSO 2007.

DEPARTAMENTO, MUNICIPIO, ÁREA DE RESIDENCIA Y SEXO.	POBLACIÓN DE 12 AÑOS Y MÁS DE EDAD							
	TOTAL	ESTADO CONYUGAL						
		ACOMPAÑADO	CASADO	VIUDO	SEPARADO	DIVORCIADO	SOLTERO	IGNORADO
Área Urbana	578	121	177	39	16	6	210	9
Hombres	255	50	77	14	3	2	104	5
Mujeres	323	71	100	25	13	4	106	4
Área Rural	1,554	415	404	80	55	7	585	8
Hombres	712	189	186	9	19	3	301	5
Mujeres	842	226	218	71	36	4	284	3
16- Santa Rosa de Lima	20,250	4,217	6,105	987	550	130	8,036	225
Hombres	8,983	1,945	2,839	199	119	35	3,735	111
Mujeres	11,267	2,272	3,266	788	431	95	4,301	114
Área Urbana	10,031	2,142	2,918	511	270	83	3,975	132
Hombres	4,406	998	1,365	89	56	25	1,804	69
Mujeres	5,625	1,144	1,553	422	214	58	2,171	63
Área Rural	10,219	2,075	3,187	476	280	47	4,061	93
Hombres	4,577	947	1,474	110	63	10	1,931	42
Mujeres	5,642	1,128	1,713	366	217	37	2,130	51
17- Yyantique	4,835	1,183	967	335	195	15	2,104	36
Hombres	2,126	543	456	55	47	2	1,000	23
Mujeres	2,709	640	511	280	148	13	1,104	13
Área Urbana	2,042	546	372	140	78	7	878	21
Hombres	899	254	180	24	15	1	411	14
Mujeres	1,143	292	192	116	63	6	467	7
Área Rural	2,793	637	595	195	117	8	1,226	15
Hombres	1,227	289	276	31	32	1	589	9
Mujeres	1,566	348	319	164	85	7	637	6
18- Yucuaiquin	4,912	927	1,308	283	181	25	2,120	68
Hombres	2,128	428	579	60	38	5	983	35
Mujeres	2,784	499	729	223	143	20	1,137	33
Área Urbana	875	124	239	73	36	17	380	6
Hombres	350	57	111	21	9	5	141	6
Mujeres	525	67	128	52	27	12	239	0
Área Rural	4,037	803	1,069	210	145	8	1,740	62
Hombres	1,778	371	468	39	29	0	842	29
Mujeres	2,259	432	601	171	116	8	898	33

EL SALVADOR.

CUADRO 6

POBLACIÓN NACIDA EN EL PAÍS NO MIGRANTE, INMIGRANTES Y EMIGRANTES INTERNOS, SALDO MIGRATORIO INTERNO, POBLACIÓN EXTRANJERA Y TOTAL DE MIGRANTES, SEGÚN DEPARTAMENTO, MUNICIPIO Y SEXO. CENSO 2007.

DEPARTAMENTO, MUNICIPIO Y SEXO	TOTAL	NO MIGRANTE	INMIGRANTE (Nació en otro Municipio)	EMIGRANTE (Reside en otro Municipio)	SALDO NETO	POBLACIÓN EXTRANJERA	TOTAL MIGRANTES
TOTAL PAÍS							
TOTAL	5,744,113	4,300,665	1,359,944	1,359,944	0	37,820	37,820
Hombres	2,719,371	2,086,537	599,243	599,243	0	17,907	17,907
Mujeres	3,024,742	2,214,128	760,701	760,701	0	19,913	19,913
01 - DEPARTAMENTO - AHUACHAPÁN							
TOTAL DEPARTAMENTO	319,503	275,982	42,158	67,501	-25,343	1,363	-23,980
Hombres	155,159	135,441	19,166	30,680	-11,514	552	-10,962
Mujeres	164,344	140,541	22,992	36,821	-13,829	811	-13,018
01- Ahuachapán	110,511	98,354	11,623	21,072	-9,449	534	-8,915
Hombres	52,808	47,393	5,210	9,558	-4,348	205	-4,143
Mujeres	57,703	50,961	6,413	11,514	-5,101	329	-4,772
02- Apaneca	8,383	6,832	1,535	4,622	-3,087	16	-3,071
Hombres	4,088	3,379	700	2,179	-1,479	9	-1,470
Mujeres	4,295	3,453	835	2,443	-1,608	7	-1,601
03- Atiquizaya	33,587	27,457	6,033	8,967	-2,934	97	-2,837
Hombres	16,238	13,426	2,762	4,228	-1,466	50	-1,416
Mujeres	17,349	14,031	3,271	4,739	-1,468	47	-1,421
04- Concepción de Ataco	12,786	10,887	1,883	6,033	-4,150	16	-4,134
Hombres	6,276	5,425	842	2,863	-2,021	9	-2,012
Mujeres	6,510	5,462	1,041	3,170	-2,129	7	-2,122
05- El Refugio	8,171	3,802	4,326	1,311	3,015	43	3,058
Hombres	3,896	1,863	2,016	616	1,400	17	1,417
Mujeres	4,275	1,939	2,310	695	1,615	26	1,641
06- Guaymango	19,037	17,202	1,814	3,602	-1,788	21	-1,767
Hombres	9,487	8,641	836	1,531	-695	10	-685
Mujeres	9,550	8,561	978	2,071	-1,093	11	-1,082
07- Jujutla	28,599	26,271	2,247	5,119	-2,872	81	-2,791
Hombres	13,981	12,900	1,046	2,265	-1,219	35	-1,184
Mujeres	14,618	13,371	1,201	2,854	-1,653	46	-1,607
08- San Francisco Menéndez	42,607	36,420	5,860	5,533	327	327	654
Hombres	20,769	17,959	2,673	2,308	365	137	502
Mujeres	21,838	18,461	3,187	3,225	-38	190	152
09- San Lorenzo	9,194	7,219	1,840	1,934	-94	135	41
Hombres	4,657	3,785	832	893	-61	40	-21
Mujeres	4,537	3,434	1,008	1,041	-33	95	62
10- San Pedro Puxtla	7,773	7,062	698	2,782	-2,084	13	-2,071
Hombres	3,880	3,575	300	1,263	-963	5	-958
Mujeres	3,893	3,487	398	1,519	-1,121	8	-1,113
11- Tacuba	29,858	28,600	1,213	4,779	-3,566	45	-3,521
Hombres	14,816	14,247	546	2,163	-1,617	23	-1,594
Mujeres	15,042	14,353	667	2,616	-1,949	22	-1,927
12- Turín	8,997	5,876	3,086	1,747	1,339	35	1,374
Hombres	4,263	2,848	1,403	813	590	12	602
Mujeres	4,734	3,028	1,683	934	749	23	772
02 - DEPARTAMENTO - SANTA ANA							
TOTAL DEPARTAMENTO	523,655	442,219	78,608	96,826	-18,218	2,828	-15,390
Hombres	250,969	214,455	35,213	43,598	-8,385	1,301	-7,084
Mujeres	272,686	227,764	43,395	53,228	-9,833	1,527	-8,306
01- Santa Ana	245,421	217,374	26,911	49,910	-22,999	1,136	-21,863
Hombres	117,565	105,281	11,727	22,899	-11,172	557	-10,615
Mujeres	127,856	112,093	15,184	27,011	-11,827	579	-11,248
02- Candelaria de la Frontera	22,686	17,215	5,284	2,997	2,287	187	2,474
Hombres	11,026	8,540	2,414	1,368	1,046	72	1,118
Mujeres	11,660	8,675	2,870	1,629	1,241	115	1,356

EL SALVADOR.

CUADRO 6

POBLACIÓN NACIDA EN EL PAÍS NO MIGRANTE, INMIGRANTES Y EMIGRANTES INTERNOS, SALDO MIGRATORIO INTERNO, POBLACIÓN EXTRANJERA Y TOTAL DE MIGRANTES, SEGÚN DEPARTAMENTO, MUNICIPIO Y SEXO. CENSO 2007.

DEPARTAMENTO, MUNICIPIO Y SEXO	TOTAL	NO MIGRANTE	INMIGRANTE (Nació en otro Municipio)	EMIGRANTE (Reside en otro Municipio)	SALDO NETO	POBLACIÓN EXTRANJERA	TOTAL MIGRANTES
03- Coatepeque	36,768	30,826	5,864	8,099	-2,235	78	-2,157
Hombres	17,937	15,210	2,692	3,529	-837	35	-802
Mujeres	18,831	15,616	3,172	4,570	-1,398	43	-1,355
04- Chalchuapa	74,038	63,040	10,710	14,689	-3,979	288	-3,691
Hombres	35,535	30,697	4,722	6,811	-2,089	116	-1,973
Mujeres	38,503	32,343	5,988	7,878	-1,890	172	-1,718
05- El Congo	24,219	19,814	4,360	5,539	-1,179	45	-1,134
Hombres	11,488	9,540	1,922	2,499	-577	26	-551
Mujeres	12,731	10,274	2,438	3,040	-602	19	-583
06- El Porvenir	8,232	5,873	2,302	936	1,366	57	1,423
Hombres	4,084	2,960	1,097	452	645	27	672
Mujeres	4,148	2,913	1,205	484	721	30	751
07- Masahuat	3,393	2,906	479	928	-449	8	-441
Hombres	1,658	1,454	203	373	-170	1	-169
Mujeres	1,735	1,452	276	555	-279	7	-272
08- Metapán	59,004	52,899	5,490	6,854	-1,364	615	-749
Hombres	27,831	24,888	2,678	2,803	-125	265	140
Mujeres	31,173	28,011	2,812	4,051	-1,239	350	-889
09- San Antonio Pajonal	3,279	2,511	676	514	162	92	254
Hombres	1,607	1,270	297	185	112	40	152
Mujeres	1,672	1,241	379	329	50	52	102
10- San Sebastián Salitrillo	18,566	6,773	11,673	968	10,705	120	10,825
Hombres	8,731	3,393	5,267	426	4,841	71	4,912
Mujeres	9,835	3,380	6,406	542	5,864	49	5,913
11- Santa Rosa Guachipilín	4,930	4,543	351	1,071	-720	36	-684
Hombres	2,324	2,151	154	439	-285	19	-266
Mujeres	2,606	2,392	197	632	-435	17	-418
12- Santiago de la Frontera	5,196	4,477	651	712	-61	68	7
Hombres	2,514	2,202	285	300	-15	27	12
Mujeres	2,682	2,275	366	412	-46	41	-5
13- Texistepeque	17,923	13,968	3,857	3,609	248	98	346
Hombres	8,669	6,869	1,755	1,514	241	45	286
Mujeres	9,254	7,099	2,102	2,095	7	53	60
03 - DEPARTAMENTO - SONSONATE							
TOTAL DEPARTAMENTO	438,960	320,992	89,798	99,606	-9,808	1,170	-8,638
Hombres	212,252	170,894	40,786	44,571	-3,785	572	-3,213
Mujeres	226,708	150,098	49,012	55,035	-6,023	598	-5,425
01- Sonsonate	71,541	58,008	13,251	34,288	-21,037	282	-20,755
Hombres	34,117	28,054	5,933	15,370	-9,437	130	-9,307
Mujeres	37,424	29,954	7,318	18,918	-11,600	152	-11,448
02- Acajutla	52,359	40,227	11,871	7,133	4,738	261	4,999
Hombres	25,561	20,018	5,417	3,129	2,288	126	2,414
Mujeres	26,798	20,209	6,454	4,004	2,450	135	2,585
03- Armenia	34,912	26,175	8,652	9,338	-686	85	-601
Hombres	16,798	12,764	3,990	4,194	-204	44	-160
Mujeres	18,114	13,411	4,662	5,144	-482	41	-441
04- Caluco	9,139	7,271	1,853	1,761	92	15	107
Hombres	4,699	3,746	946	761	185	7	192
Mujeres	4,440	3,525	907	1,000	-93	8	-85
05- Cuisnahuat	12,676	11,865	803	2,343	-1,540	8	-1,532
Hombres	6,396	6,014	378	1,000	-622	4	-618
Mujeres	6,280	5,851	425	1,343	-918	4	-914
06- Izalco	70,959	32,660	11,177	10,824	353	122	475
Hombres	34,420	29,323	5,034	4,917	117	63	180
Mujeres	36,539	3,337	6,143	5,907	236	59	295

EL SALVADOR.

CUADRO 6

POBLACIÓN NACIDA EN EL PAÍS NO MIGRANTE, INMIGRANTES Y EMIGRANTES INTERNOS, SALDO MIGRATORIO INTERNO, POBLACIÓN EXTRANJERA Y TOTAL DE MIGRANTES, SEGÚN DEPARTAMENTO, MUNICIPIO Y SEXO. CENSO 2007.

DEPARTAMENTO, MUNICIPIO Y SEXO	TOTAL	NO MIGRANTE	INMIGRANTE (Nació en otro Municipio)	EMIGRANTE (Reside en otro Municipio)	SALDO NETO	POBLACIÓN EXTRANJERA	TOTAL MIGRANTES
07- Juayúa	24,465	20,690	3,722	8,644	-4,922	53	-4,869
Hombres	11,837	10,096	1,718	3,995	-2,277	23	-2,254
Mujeres	12,628	10,594	2,004	4,649	-2,645	30	-2,615
08- Nahuizalco	49,081	45,873	3,183	6,236	-3,053	25	-3,028
Hombres	23,696	22,213	1,474	2,828	-1,354	9	-1,345
Mujeres	25,385	23,660	1,709	3,408	-1,699	16	-1,683
09- Nahulingo	10,417	6,900	3,482	2,292	1,190	35	1,225
Hombres	5,112	3,462	1,630	1,089	541	20	561
Mujeres	5,305	3,438	1,852	1,203	649	15	664
10- Salcoatitán	5,484	3,613	1,865	1,407	458	6	464
Hombres	2,681	1,806	872	632	240	3	243
Mujeres	2,803	1,807	993	775	218	3	221
11- San Antonio del Monte	26,902	17,744	9,092	2,262	6,830	66	6,896
Hombres	12,566	8,514	4,014	1,006	3,008	38	3,046
Mujeres	14,336	9,230	5,078	1,256	3,822	28	3,850
12- San Julián	18,648	14,503	4,110	5,575	-1,465	35	-1,430
Hombres	9,265	7,351	1,895	2,356	-461	19	-442
Mujeres	9,383	7,152	2,215	3,219	-1,004	16	-988
13- Santa Catarina Masahuat	10,076	9,457	616	1,611	-995	3	-992
Hombres	4,946	4,677	268	720	-452	1	-451
Mujeres	5,130	4,780	348	891	-543	2	-541
14- Santa Isabel Ishuatán	10,241	8,698	1,522	3,256	-1,734	21	-1,713
Hombres	5,119	4,408	701	1,394	-693	10	-683
Mujeres	5,122	4,290	821	1,862	-1,041	11	-1,030
15- Santo Domingo	7,055	6,609	443	1,111	-668	3	-665
Hombres	3,398	3,203	194	438	-244	1	-243
Mujeres	3,657	3,406	249	673	-424	2	-422
16- Sonzacate	25,005	10,699	14,156	1,525	12,631	150	12,781
Hombres	11,641	5,245	6,322	742	5,580	74	5,654
Mujeres	13,364	5,454	7,834	783	7,051	76	7,127
04 - DEPARTAMENTO - CHALATENANGO							
TOTAL DEPARTAMENTO	192,788	160,190	30,626	80,690	-50,064	1,972	-48,092
Hombres	92,175	77,311	14,025	33,011	-18,986	839	-18,147
Mujeres	100,613	82,879	16,601	47,679	-31,078	1,133	-29,945
01- Chalatenango	29,271	22,725	6,307	27,925	-21,618	239	-21,379
Hombres	14,160	10,932	3,125	11,409	-8,284	103	-8,181
Mujeres	15,111	11,793	3,182	16,516	-13,334	136	-13,198
02- Agua Caliente	8,261	7,372	857	1,929	-1,072	32	-1,040
Hombres	3,820	3,420	390	745	-355	10	-345
Mujeres	4,441	3,952	467	1,184	-717	22	-695
03- Arcatao	2,946	2,398	397	3,363	-2,966	151	-2,815
Hombres	1,485	1,236	185	1,351	-1,166	64	-1,102
Mujeres	1,461	1,162	212	2,012	-1,800	87	-1,713
04- Azacualpa	1,136	818	313	547	-234	5	-229
Hombres	550	421	127	239	-112	2	-110
Mujeres	586	397	186	308	-122	3	-119
05- Canasque	1,751	1,575	173	1,394	-1,221	3	-1,218
Hombres	886	817	67	554	-487	2	-485
Mujeres	865	758	106	840	-734	1	-733
06- Citalá	4,164	3,704	387	1,565	-1,178	73	-1,105
Hombres	1,964	1,766	169	666	-497	29	-468
Mujeres	2,200	1,938	218	899	-681	44	-637
07- Comalapa	2,996	2,667	309	938	-629	20	-609
Hombres	1,390	1,258	125	349	-224	7	-217
Mujeres	1,606	1,409	184	589	-405	13	-392

EL SALVADOR.

CUADRO 6

POBLACIÓN NACIDA EN EL PAÍS NO MIGRANTE, INMIGRANTES Y EMIGRANTES INTERNOS, SALDO MIGRATORIO INTERNO, POBLACIÓN EXTRANJERA Y TOTAL DE MIGRANTES, SEGÚN DEPARTAMENTO, MUNICIPIO Y SEXO. CENSO 2007.

DEPARTAMENTO, MUNICIPIO Y SEXO	TOTAL	NO MIGRANTE	INMIGRANTE (Nació en otro Municipio)	EMIGRANTE (Reside en otro Municipio)	SALDO NETO	POBLACIÓN EXTRANJERA	TOTAL MIGRANTES
08- Concepción Quezaltepeque	6,457	6,139	298	1,331	-1,033	20	-1,013
Hombres	3,049	2,911	129	541	-412	9	-403
Mujeres	3,408	3,228	169	790	-621	11	-610
09- Dulce Nombre de María	5,051	4,320	659	1,895	-1,236	72	-1,164
Hombres	2,377	2,058	292	740	-448	27	-421
Mujeres	2,674	2,262	367	1,155	-788	45	-743
10- El Carrizal	2,464	2,255	158	634	-476	51	-425
Hombres	1,152	1,061	75	252	-177	16	-161
Mujeres	1,312	1,194	83	382	-299	35	-264
11- El Paraíso	10,483	6,652	3,722	1,025	2,697	109	2,806
Hombres	5,072	3,317	1,716	451	1,265	39	1,304
Mujeres	5,411	3,335	2,006	574	1,432	70	1,502
12- La Laguna	3,923	3,662	244	961	-717	17	-700
Hombres	1,918	1,814	97	389	-292	7	-285
Mujeres	2,005	1,848	147	572	-425	10	-415
13- La Palma	12,235	11,012	1,142	2,810	-1,668	81	-1,587
Hombres	5,781	5,244	506	1,159	-653	31	-622
Mujeres	6,454	5,768	636	1,651	-1,015	50	-965
14- La Reina	9,525	8,737	774	2,350	-1,576	14	-1,562
Hombres	4,503	4,150	348	904	-556	5	-551
Mujeres	5,022	4,587	426	1,446	-1,020	9	-1,011
15- Las Flores	1,583	881	675	2,326	-1,651	27	-1,624
Hombres	809	471	321	990	-669	17	-652
Mujeres	774	410	354	1,336	-982	10	-972
16- Las Vueltas	940	792	131	1,992	-1,861	17	-1,844
Hombres	453	387	59	846	-787	7	-780
Mujeres	487	405	72	1,146	-1,074	10	-1,064
17- Nombre de Jesús	4,484	3,881	507	1,531	-1,024	96	-928
Hombres	2,118	1,866	218	623	-405	34	-371
Mujeres	2,366	2,015	289	908	-619	62	-557
18- Nueva Concepción	28,625	23,335	5,087	5,784	-697	203	-494
Hombres	13,491	11,109	2,289	2,327	-38	93	55
Mujeres	15,134	12,226	2,798	3,457	-659	110	-549
19- Nueva Trinidad	1,673	1,393	219	2,652	-2,433	61	-2,372
Hombres	858	732	95	1,074	-979	31	-948
Mujeres	815	661	124	1,578	-1,454	30	-1,424
20- Ojos de Agua	3,667	3,349	254	1,205	-951	64	-887
Hombres	1,643	1,501	123	465	-342	19	-323
Mujeres	2,024	1,848	131	740	-609	45	-564
21- Potonico	1,586	1,340	243	1,601	-1,358	3	-1,355
Hombres	758	648	107	730	-623	3	-620
Mujeres	828	692	136	871	-735	0	-735
22- San Antonio de la Cruz	1,854	1,535	303	1,298	-995	16	-979
Hombres	914	771	137	499	-362	6	-356
Mujeres	940	764	166	799	-633	10	-623
23- San Antonio los Ranchos	1,619	951	574	1,135	-561	94	-467
Hombres	792	496	254	456	-202	42	-160
Mujeres	827	455	320	679	-359	52	-307
24- San Fernando	2,593	2,432	126	930	-804	35	-769
Hombres	1,272	1,205	55	407	-352	12	-340
Mujeres	1,321	1,227	71	523	-452	23	-429
25- San Francisco Lempa	862	532	329	565	-236	1	-235
Hombres	426	275	150	230	-80	1	-79
Mujeres	436	257	179	335	-156	0	-156
26- San Francisco Morazán	3,919	2,984	873	1,051	-178	62	-116
Hombres	1,987	1,553	405	433	-28	29	1

EL SALVADOR.

CUADRO 6

POBLACIÓN NACIDA EN EL PAÍS NO MIGRANTE, INMIGRANTES Y EMIGRANTES INTERNOS, SALDO MIGRATORIO INTERNO, POBLACIÓN EXTRANJERA Y TOTAL DE MIGRANTES, SEGÚN DEPARTAMENTO, MUNICIPIO Y SEXO. CENSO 2007.

DEPARTAMENTO, MUNICIPIO Y SEXO	TOTAL	NO MIGRANTE	INMIGRANTE (Nació en otro Municipio)	EMIGRANTE (Reside en otro Municipio)	SALDO NETO	POBLACIÓN EXTRANJERA	TOTAL MIGRANTES
Mujeres	1,932	1,431	468	618	-150	33	-117
27- San Ignacio	8,611	8,221	317	1,631	-1,314	73	-1,241
Hombres	4,055	3,876	150	669	-519	29	-490
Mujeres	4,556	4,345	167	962	-795	44	-751
28- San Isidro Labrador	2,592	1,545	866	1,436	-570	181	-389
Hombres	1,243	757	380	601	-221	106	-115
Mujeres	1,349	788	486	835	-349	75	-274
29- San Luis del Carmen	1,173	1,010	163	968	-805	0	-805
Hombres	571	506	65	416	-351	0	-351
Mujeres	602	504	98	552	-454	0	-454
30- San Miguel de Mercedes	2,487	2,029	447	959	-512	11	-501
Hombres	1,236	1,038	194	413	-219	4	-215
Mujeres	1,251	991	253	546	-293	7	-286
31- San Rafael	4,264	3,383	857	967	-110	24	-86
Hombres	1,996	1,613	378	382	-4	5	1
Mujeres	2,268	1,770	479	585	-106	19	-87
32- Santa Rita	5,985	4,799	1,156	947	209	30	239
Hombres	2,881	2,374	496	407	89	11	100
Mujeres	3,104	2,425	660	540	120	19	139
33- Tejutla	13,608	11,762	1,759	3,045	-1,286	87	-1,199
Hombres	6,565	5,728	798	1,294	-496	39	-457
Mujeres	7,043	6,034	961	1,751	-790	48	-742
05 - DEPARTAMENTO - LA LIBERTAD							
TOTAL DEPARTAMENTO	660,652	426,612	225,112	139,529	85,583	5,928	91,511
Hombres	314,066	210,069	101,189	63,443	37,746	2,808	40,554
Mujeres	346,586	216,543	123,923	76,086	47,837	3,120	50,957
01- Santa Tecla	121,908	69,415	50,527	29,176	21,351	1,966	23,317
Hombres	55,780	33,326	21,537	13,710	7,827	917	8,744
Mujeres	66,128	36,089	28,990	15,466	13,524	1,049	14,573
02- Antiguo Cuscatlán	33,698	13,510	18,673	4,068	14,605	1,515	16,120
Hombres	15,276	6,513	8,016	1,933	6,083	747	6,830
Mujeres	18,422	6,997	10,657	2,135	8,522	768	9,290
03- Ciudad Arce	60,314	41,531	18,564	8,020	10,544	219	10,763
Hombres	29,073	20,456	8,505	3,545	4,960	112	5,072
Mujeres	31,241	21,075	10,059	4,475	5,584	107	5,691
04- Colón	96,989	48,808	47,645	8,796	38,849	536	39,385
Hombres	45,781	23,823	21,718	4,133	17,585	240	17,825
Mujeres	51,208	24,985	25,927	4,663	21,264	296	21,560
05- Comasagua	11,870	7,451	1,395	7,190	-5,795	24	-5,771
Hombres	5,966	5,270	682	3,234	-2,552	14	-2,538
Mujeres	5,904	2,181	713	3,956	-3,243	10	-3,233
06- Chiltiupán	10,897	8,932	1,919	3,481	-1,562	46	-1,516
Hombres	5,484	4,534	932	1,602	-670	18	-652
Mujeres	5,413	4,398	987	1,879	-892	28	-864
07- Huizúcar	14,465	12,304	2,143	3,647	-1,504	18	-1,486
Hombres	7,028	5,999	1,017	1,675	-658	12	-646
Mujeres	7,437	6,305	1,126	1,972	-846	6	-840
08- Jayaque	11,058	8,305	2,725	5,156	-2,431	28	-2,403
Hombres	5,409	4,089	1,305	2,408	-1,103	15	-1,088
Mujeres	5,649	4,216	1,420	2,748	-1,328	13	-1,315
09- Jicalapa	5,116	4,030	1,079	1,034	45	7	52
Hombres	2,543	2,047	494	489	5	2	7
Mujeres	2,573	1,983	585	545	40	5	45
10- La Libertad	35,997	28,472	7,423	20,682	-13,259	102	-13,157
Hombres	17,399	13,971	3,374	9,359	-5,985	54	-5,931

EL SALVADOR.

CUADRO 6

POBLACIÓN NACIDA EN EL PAÍS NO MIGRANTE, INMIGRANTES Y EMIGRANTES INTERNOS, SALDO MIGRATORIO INTERNO, POBLACIÓN EXTRANJERA Y TOTAL DE MIGRANTES, SEGÚN DEPARTAMENTO, MUNICIPIO Y SEXO. CENSO 2007.

DEPARTAMENTO, MUNICIPIO Y SEXO	TOTAL	NO MIGRANTE	INMIGRANTE (Nació en otro Municipio)	EMIGRANTE (Reside en otro Municipio)	SALDO NETO	POBLACIÓN EXTRANJERA	TOTAL MIGRANTES
Mujeres	18,598	14,501	4,049	11,323	-7,274	48	-7,226
11- Nuevo Cuscatlán	6,897	4,753	2,108	1,182	926	36	962
Hombres	3,280	2,319	939	556	383	22	405
Mujeres	3,617	2,434	1,169	626	543	14	557
12- Opico	74,280	52,534	21,319	9,828	11,491	427	11,918
Hombres	35,550	25,591	9,771	4,258	5,513	188	5,701
Mujeres	38,730	26,943	11,548	5,570	5,978	239	6,217
13- Quezaltepeque	52,643	41,182	11,300	11,293	7	161	168
Hombres	24,915	19,711	5,125	5,019	106	79	185
Mujeres	27,728	21,471	6,175	6,274	-99	82	-17
14- Sacacoyo	12,299	7,315	4,925	2,432	2,493	59	2,552
Hombres	5,974	3,679	2,271	1,171	1,100	24	1,124
Mujeres	6,325	3,636	2,654	1,261	1,393	35	1,428
15- San José Villanueva	13,576	8,276	5,227	1,543	3,684	73	3,757
Hombres	6,583	4,057	2,491	722	1,769	35	1,804
Mujeres	6,993	4,219	2,736	821	1,915	38	1,953
16- San Matías	7,314	6,053	1,236	1,189	47	25	72
Hombres	3,569	2,999	558	489	69	12	81
Mujeres	3,745	3,054	678	700	-22	13	-9
17- San Pablo Tacachico	20,366	15,941	3,995	3,697	298	430	728
Hombres	9,928	7,925	1,808	1,508	300	195	495
Mujeres	10,438	8,016	2,187	2,189	-2	235	233
18- Talnique	8,254	5,636	2,602	1,959	643	16	659
Hombres	4,068	2,849	1,211	865	346	8	354
Mujeres	4,186	2,787	1,391	1,094	297	8	305
19- Tamanique	13,544	9,722	3,788	2,407	1,381	34	1,415
Hombres	6,725	4,912	1,797	1,055	742	16	758
Mujeres	6,819	4,810	1,991	1,352	639	18	657
20- Teotepeque	12,320	10,349	1,927	5,417	-3,490	44	-3,446
Hombres	6,066	5,123	920	2,267	-1,347	23	-1,324
Mujeres	6,254	5,226	1,007	3,150	-2,143	21	-2,122
21- Tepecoyo	14,322	10,707	3,594	4,051	-457	21	-436
Hombres	6,985	5,259	1,715	1,870	-155	11	-144
Mujeres	7,337	5,448	1,879	2,181	-302	10	-292
22- Zaragoza	22,525	11,386	10,998	3,281	7,717	141	7,858
Hombres	10,684	5,617	5,003	1,575	3,428	64	3,492
Mujeres	11,841	5,769	5,995	1,706	4,289	77	4,366
06 - DEPARTAMENTO - SAN SALVADOR							
TOTAL DEPARTAMENTO	1,567,156	990,689	564,409	279,161	285,248	12,058	297,306
Hombres	728,797	480,647	242,462	133,030	109,432	5,688	115,120
Mujeres	838,359	510,042	321,947	146,131	175,816	6,370	182,186
01- San Salvador	316,090	231,128	78,889	135,479	-56,590	6,073	-50,517
Hombres	144,217	110,447	30,844	64,628	-33,784	2,926	-30,858
Mujeres	171,873	120,681	48,045	70,851	-22,806	3,147	-19,659
02- Aguilares	21,267	13,386	7,747	5,305	2,442	134	2,576
Hombres	9,844	6,446	3,332	2,350	982	66	1,048
Mujeres	11,423	6,940	4,415	2,955	1,460	68	1,528
03- Apopa	131,286	76,800	53,918	12,915	41,003	568	41,571
Hombres	61,172	37,489	23,445	6,190	17,255	238	17,493
Mujeres	70,114	39,311	30,473	6,725	23,748	330	24,078
04- Ayutuxtepeque	34,710	13,686	20,788	1,952	18,836	236	19,072
Hombres	17,076	6,713	10,251	913	9,338	112	9,450
Mujeres	17,634	6,973	10,537	1,039	9,498	124	9,622
05- Cuscatancingo	66,400	43,623	22,502	6,126	16,376	275	16,651
Hombres	30,782	20,919	9,734	3,002	6,732	129	6,861
Mujeres	35,618	22,704	12,768	3,124	9,644	146	9,790

EL SALVADOR.

CUADRO 6

POBLACIÓN NACIDA EN EL PAÍS NO MIGRANTE, INMIGRANTES Y EMIGRANTES INTERNOS, SALDO MIGRATORIO INTERNO, POBLACIÓN EXTRANJERA Y TOTAL DE MIGRANTES, SEGÚN DEPARTAMENTO, MUNICIPIO Y SEXO. CENSO 2007.

DEPARTAMENTO, MUNICIPIO Y SEXO	TOTAL	NO MIGRANTE	INMIGRANTE (Nació en otro Municipio)	EMIGRANTE (Reside en otro Municipio)	SALDO NETO	POBLACIÓN EXTRANJERA	TOTAL MIGRANTES
06- Delgado	120,200	79,857	39,885	13,992	25,893	458	26,351
Hombres	56,297	38,670	17,420	6,720	10,700	207	10,907
Mujeres	63,903	41,187	22,465	7,272	15,193	251	15,444
07- El Paisnal	14,551	9,801	4,597	3,159	1,438	153	1,591
Hombres	7,084	4,866	2,137	1,314	823	81	904
Mujeres	7,467	4,935	2,460	1,845	615	72	687
08- Guazapa	22,906	15,695	7,122	4,000	3,122	89	3,211
Hombres	11,116	7,709	3,368	1,789	1,579	39	1,618
Mujeres	11,790	7,986	3,754	2,211	1,543	50	1,593
09- Ilopango	103,862	50,427	52,888	10,530	42,358	547	42,905
Hombres	47,726	24,705	22,760	5,168	17,592	261	17,853
Mujeres	56,136	25,722	30,128	5,362	24,766	286	25,052
10- Mejicanos	140,751	93,419	46,229	18,940	27,289	1,103	28,392
Hombres	64,509	45,089	18,913	9,150	9,763	507	10,270
Mujeres	76,242	48,330	27,316	9,790	17,526	596	18,122
11- Nejapa	29,458	21,082	8,291	5,140	3,151	85	3,236
Hombres	14,290	10,410	3,841	2,298	1,543	39	1,582
Mujeres	15,168	10,672	4,450	2,842	1,608	46	1,654
12- Panchimalco	41,260	37,553	3,640	6,352	-2,712	67	-2,645
Hombres	19,957	18,300	1,631	3,071	-1,440	26	-1,414
Mujeres	21,303	19,253	2,009	3,281	-1,272	41	-1,231
13- Rosario de Mora	11,377	9,134	2,225	1,646	579	18	597
Hombres	5,546	4,533	1,007	730	277	6	283
Mujeres	5,831	4,601	1,218	916	302	12	314
14- San Marcos	63,209	41,195	21,688	8,670	13,018	326	13,344
Hombres	29,617	20,112	9,364	4,224	5,140	141	5,281
Mujeres	33,592	21,083	12,324	4,446	7,878	185	8,063
15- San Martín	72,758	39,490	32,976	8,675	24,301	292	24,593
Hombres	34,050	19,356	14,547	4,081	10,466	147	10,613
Mujeres	38,708	20,134	18,429	4,594	13,835	145	13,980
16- Santiago Texacuangos	19,428	14,033	5,357	3,013	2,344	38	2,382
Hombres	9,351	6,920	2,408	1,388	1,020	23	1,043
Mujeres	10,077	7,113	2,949	1,625	1,324	15	1,339
17- Santo Tomás	25,344	17,898	7,377	4,101	3,276	69	3,345
Hombres	12,151	8,740	3,373	1,897	1,476	38	1,514
Mujeres	13,193	9,158	4,004	2,204	1,800	31	1,831
18- Soyapango	241,403	142,885	97,361	24,970	72,391	1,157	73,548
Hombres	111,234	69,583	41,123	12,244	28,879	528	29,407
Mujeres	130,169	73,302	56,238	12,726	43,512	629	44,141
19- Tonacatepeque	90,896	39,597	50,929	4,196	46,733	370	47,103
Hombres	42,778	19,640	22,964	1,873	21,091	174	21,265
Mujeres	48,118	19,957	27,965	2,323	25,642	196	25,838
07 - CUSCATLÁN							
TOTAL DEPARTAMENTO	231,480	189,514	41,191	68,852	-27,661	775	-26,886
Hombres	111,096	92,170	18,571	29,908	-11,337	355	-10,982
Mujeres	120,384	97,344	22,620	38,944	-16,324	420	-15,904
01- Cojutepeque	50,315	39,257	10,906	23,703	-12,797	152	-12,645
Hombres	23,571	18,681	4,825	10,503	-5,678	65	-5,613
Mujeres	26,744	20,576	6,081	13,200	-7,119	87	-7,032
02- Candelaria	10,090	8,914	1,167	1,943	-776	9	-767
Hombres	4,867	4,371	494	887	-393	2	-391
Mujeres	5,223	4,543	673	1,056	-383	7	-376
03- El Carmen	13,345	11,836	1,497	1,544	-47	12	-35
Hombres	6,414	5,757	651	646	5	6	11
Mujeres	6,931	6,079	846	898	-52	6	-46

EL SALVADOR.

CUADRO 6

POBLACIÓN NACIDA EN EL PAÍS NO MIGRANTE, INMIGRANTES Y EMIGRANTES INTERNOS, SALDO MIGRATORIO INTERNO, POBLACIÓN EXTRANJERA Y TOTAL DE MIGRANTES, SEGÚN DEPARTAMENTO, MUNICIPIO Y SEXO. CENSO 2007.

DEPARTAMENTO, MUNICIPIO Y SEXO	TOTAL	NO MIGRANTE	INMIGRANTE (Nació en otro Municipio)	EMIGRANTE (Reside en otro Municipio)	SALDO NETO	POBLACIÓN EXTRANJERA	TOTAL MIGRANTES
04- El Rosario	4,220	3,679	529	743	-214	12	-202
Hombres	2,002	1,775	222	307	-85	5	-80
Mujeres	2,218	1,904	307	436	-129	7	-122
05- Monte San Juan	10,224	9,184	1,033	1,231	-198	7	-191
Hombres	4,885	4,421	462	557	-95	2	-93
Mujeres	5,339	4,763	571	674	-103	5	-98
06- Oratorio de Concepción	3,578	2,800	765	930	-165	13	-152
Hombres	1,760	1,409	346	377	-31	5	-26
Mujeres	1,818	1,391	419	553	-134	8	-126
07- San Bartolomé Perulapía	8,058	5,374	2,654	1,292	1,362	30	1,392
Hombres	3,900	2,709	1,177	600	577	14	591
Mujeres	4,158	2,665	1,477	692	785	16	801
08- San Cristóbal	8,316	7,844	464	1,302	-838	8	-830
Hombres	4,046	3,852	190	587	-397	4	-393
Mujeres	4,270	3,992	274	715	-441	4	-437
09- San José Guayabal	9,300	8,529	764	4,025	-3,261	7	-3,254
Hombres	4,628	4,279	347	1,720	-1,373	2	-1,371
Mujeres	4,672	4,250	417	2,305	-1,888	5	-1,883
10- San Pedro Perulapán	44,730	39,296	5,376	6,051	-675	58	-617
Hombres	21,559	19,047	2,493	2,642	-149	19	-130
Mujeres	23,171	20,249	2,883	3,409	-526	39	-487
11- San Rafael Cedros	17,069	13,708	3,292	2,520	772	69	841
Hombres	8,007	6,573	1,407	1,089	318	27	345
Mujeres	9,062	7,135	1,885	1,431	454	42	496
12- San Ramón	6,292	5,820	470	724	-254	2	-252
Hombres	2,997	2,789	207	295	-88	1	-87
Mujeres	3,295	3,031	263	429	-166	1	-165
13- Santa Cruz Analquito	2,585	1,978	600	484	116	7	123
Hombres	1,283	1,011	268	204	64	4	68
Mujeres	1,302	967	332	280	52	3	55
14- Santa Cruz Michapa	11,790	8,546	3,213	974	2,239	31	2,270
Hombres	5,584	4,153	1,416	460	956	15	971
Mujeres	6,206	4,393	1,797	514	1,283	16	1,299
15- Suchitoto	24,786	17,438	7,008	17,415	-10,407	340	-10,067
Hombres	12,217	8,679	3,361	7,347	-3,986	177	-3,809
Mujeres	12,569	8,759	3,647	10,068	-6,421	163	-6,258
16- Tenancingo	6,782	5,311	1,453	3,971	-2,518	18	-2,500
Hombres	3,376	2,664	705	1,687	-982	7	-975
Mujeres	3,406	2,647	748	2,284	-1,536	11	-1,525
08 - LA PAZ							
TOTAL DEPARTAMENTO	308,087	243,511	63,905	81,681	-17,776	671	-17,105
Hombres	147,996	118,879	28,820	36,091	-7,271	297	-6,974
Mujeres	160,091	124,632	35,085	45,590	-10,505	374	-10,131
01- Zacatecoluca	65,826	56,931	8,781	33,664	-24,883	114	-24,769
Hombres	31,343	27,284	4,008	14,965	-10,957	51	-10,906
Mujeres	34,483	29,647	4,773	18,699	-13,926	63	-13,863
02- Cuyultitán	5,590	3,269	2,295	717	1,578	26	1,604
Hombres	2,701	1,646	1,045	339	706	10	716
Mujeres	2,889	1,623	1,250	378	872	16	888
03- El Rosario	16,784	10,893	5,848	1,886	3,962	43	4,005
Hombres	8,024	5,348	2,654	855	1,799	22	1,821
Mujeres	8,760	5,545	3,194	1,031	2,163	21	2,184
04- Jerusalén	2,570	2,248	319	534	-215	3	-212
Hombres	1,243	1,103	137	238	-101	3	-98
Mujeres	1,327	1,145	182	296	-114	0	-114

EL SALVADOR.

CUADRO 6

POBLACIÓN NACIDA EN EL PAÍS NO MIGRANTE, INMIGRANTES Y EMIGRANTES INTERNOS, SALDO MIGRATORIO INTERNO, POBLACIÓN EXTRANJERA Y TOTAL DE MIGRANTES, SEGÚN DEPARTAMENTO, MUNICIPIO Y SEXO. CENSO 2007.

DEPARTAMENTO, MUNICIPIO Y SEXO	TOTAL	NO MIGRANTE	INMIGRANTE (Nació en otro Municipio)	EMIGRANTE (Reside en otro Municipio)	SALDO NETO	POBLACIÓN EXTRANJERA	TOTAL MIGRANTES
05- Mercedes la Ceiba	637	577	59	238	-179	1	-178
Hombres	325	303	22	112	-90	0	-90
Mujeres	312	274	37	126	-89	1	-88
06- Olocuilta	29,529	18,098	11,335	4,642	6,693	96	6,789
Hombres	14,107	8,923	5,148	2,042	3,106	36	3,142
Mujeres	15,422	9,175	6,187	2,600	3,587	60	3,647
07- Paraiso de Osorio	2,727	2,242	479	610	-131	6	-125
Hombres	1,352	1,118	229	255	-26	5	-21
Mujeres	1,375	1,124	250	355	-105	1	-104
08- San Antonio Masahuat	4,258	3,781	476	1,171	-695	1	-694
Hombres	2,086	1,885	200	482	-282	1	-281
Mujeres	2,172	1,896	276	689	-413	0	-413
09- San Emigdio	2,818	2,350	466	752	-286	2	-284
Hombres	1,369	1,175	193	374	-181	1	-180
Mujeres	1,449	1,175	273	378	-105	1	-104
10- San Francisco Chinameca	7,387	6,615	765	2,216	-1,451	7	-1,444
Hombres	3,631	3,244	385	1,002	-617	2	-615
Mujeres	3,756	3,371	380	1,214	-834	5	-829
11- San Juan Nonualco	17,256	13,824	3,400	4,190	-790	32	-758
Hombres	8,175	6,671	1,489	1,792	-303	15	-288
Mujeres	9,081	7,153	1,911	2,398	-487	17	-470
12- San Juan Talpa	7,707	6,107	1,568	2,502	-934	32	-902
Hombres	3,640	2,918	702	1,116	-414	20	-394
Mujeres	4,067	3,189	866	1,386	-520	12	-508
13- San Juan Tepezontes	3,630	3,059	571	1,381	-810	0	-810
Hombres	1,798	1,536	262	567	-305	0	-305
Mujeres	1,832	1,523	309	814	-505	0	-505
14- San Luis	21,675	15,176	6,453	2,367	4,086	46	4,132
Hombres	10,373	7,426	2,930	1,091	1,839	17	1,856
Mujeres	11,302	7,750	3,523	1,276	2,247	29	2,276
15- San Luis la Herradura	20,405	16,453	3,897	2,221	1,676	55	1,731
Hombres	9,992	8,186	1,784	941	843	22	865
Mujeres	10,413	8,267	2,113	1,280	833	33	866
16- San Miguel Tepezontes	5,084	4,305	769	1,488	-719	10	-709
Hombres	2,463	2,129	330	678	-348	4	-344
Mujeres	2,621	2,176	439	810	-371	6	-365
17- San Pedro Masahuat	25,446	17,945	7,415	3,658	3,757	86	3,843
Hombres	12,286	8,862	3,384	1,620	1,764	40	1,804
Mujeres	13,160	9,083	4,031	2,038	1,993	46	2,039
18- San Pedro Nonualco	9,252	8,544	698	5,015	-4,317	10	-4,307
Hombres	4,514	4,210	301	2,197	-1,896	3	-1,893
Mujeres	4,738	4,334	397	2,818	-2,421	7	-2,414
19- San Rafael Obrajuelo	9,820	7,537	2,262	1,494	768	21	789
Hombres	4,538	3,593	936	664	272	9	281
Mujeres	5,282	3,944	1,326	830	496	12	508
20- Santa María Ostuma	5,990	5,703	282	2,507	-2,225	5	-2,220
Hombres	2,996	2,870	126	1,085	-959	0	-959
Mujeres	2,994	2,833	156	1,422	-1,266	5	-1,261
21- Santiago Nonualco	39,887	34,897	4,926	7,501	-2,575	64	-2,511
Hombres	19,177	16,961	2,186	3,254	-1,068	30	-1,038
Mujeres	20,710	17,936	2,740	4,247	-1,507	34	-1,473
22- Tapalhuaca	3,809	2,957	841	927	-86	11	-75
Hombres	1,863	1,488	369	422	-53	6	-47
Mujeres	1,946	1,469	472	505	-33	5	-28

EL SALVADOR.

CUADRO 6

POBLACIÓN NACIDA EN EL PAÍS NO MIGRANTE, INMIGRANTES Y EMIGRANTES INTERNOS, SALDO MIGRATORIO INTERNO, POBLACIÓN EXTRANJERA Y TOTAL DE MIGRANTES, SEGÚN DEPARTAMENTO, MUNICIPIO Y SEXO. CENSO 2007.

DEPARTAMENTO, MUNICIPIO Y SEXO	TOTAL	NO MIGRANTE	INMIGRANTE (Nació en otro Municipio)	EMIGRANTE (Reside en otro Municipio)	SALDO NETO	POBLACIÓN EXTRANJERA	TOTAL MIGRANTES
09 - CABAÑAS							
TOTAL DEPARTAMENTO	149,326	119,103	14,450	56,098	-41,648	719	-40,929
Hombres	70,204	48,428	6,436	22,650	-16,214	286	-15,928
Mujeres	79,122	70,675	8,014	33,448	-25,434	433	-25,001
01- Sensuntepeque	40,332	22,136	2,912	22,166	-19,254	230	-19,024
Hombres	18,696	2,354	1,215	8,933	-7,718	73	-7,645
Mujeres	21,636	19,782	1,697	13,233	-11,536	157	-11,379
02- Cinquera	1,467	786	674	1,845	-1,171	7	-1,164
Hombres	749	399	346	764	-418	4	-414
Mujeres	718	387	328	1,081	-753	3	-750
03- Dolores	6,347	5,470	837	2,437	-1,600	40	-1,560
Hombres	3,064	2,690	350	1,002	-652	24	-628
Mujeres	3,283	2,780	487	1,435	-948	16	-932
04- Guacotecti	5,550	4,509	1,017	498	519	24	543
Hombres	2,592	2,135	449	199	250	8	258
Mujeres	2,958	2,374	568	299	269	16	285
05- Ilobasco	61,510	56,572	4,816	16,364	-11,548	122	-11,426
Hombres	28,976	26,754	2,165	6,513	-4,348	57	-4,291
Mujeres	32,534	29,818	2,651	9,851	-7,200	65	-7,135
06- Jutiapa	6,584	6,077	499	3,678	-3,179	8	-3,171
Hombres	3,127	2,893	228	1,474	-1,246	6	-1,240
Mujeres	3,457	3,184	271	2,204	-1,933	2	-1,931
07- San Isidro	7,796	6,591	1,160	2,459	-1,299	45	-1,254
Hombres	3,769	3,266	485	1,035	-550	18	-532
Mujeres	4,027	3,325	675	1,424	-749	27	-722
08- Tejutepeque	7,114	5,020	2,063	2,382	-319	31	-288
Hombres	3,338	2,354	973	1,010	-37	11	-26
Mujeres	3,776	2,666	1,090	1,372	-282	20	-262
09- Victoria	12,626	11,942	472	4,269	-3,797	212	-3,585
Hombres	5,893	5,583	225	1,720	-1,495	85	-1,410
Mujeres	6,733	6,359	247	2,549	-2,302	127	-2,175
10 - SAN VICENTE							
TOTAL DEPARTAMENTO	161,645	130,973	29,992	65,890	-35,898	680	-35,218
Hombres	77,687	62,992	14,338	27,382	-13,044	357	-12,687
Mujeres	83,958	67,981	15,654	38,508	-22,854	323	-22,531
01- San Vicente	53,213	44,270	8,794	28,694	-19,900	149	-19,751
Hombres	25,538	20,917	4,532	12,080	-7,548	89	-7,459
Mujeres	27,675	23,353	4,262	16,614	-12,352	60	-12,292
02- Apastepeque	18,342	17,282	1,047	4,916	-3,869	13	-3,856
Hombres	8,896	8,432	459	2,019	-1,560	5	-1,555
Mujeres	9,446	8,850	588	2,897	-2,309	8	-2,301
03- Guadalupe	5,486	4,623	861	2,206	-1,345	2	-1,343
Hombres	2,601	2,236	365	933	-568	0	-568
Mujeres	2,885	2,387	496	1,273	-777	2	-775
04- San Cayetano Istepeque	5,103	4,379	711	775	-64	13	-51
Hombres	2,414	2,078	331	296	35	5	40
Mujeres	2,689	2,301	380	479	-99	8	-91
05- San Estebán Catarina	5,661	3,640	1,951	3,134	-1,183	70	-1,113
Hombres	2,729	1,748	941	1,292	-351	40	-311
Mujeres	2,932	1,892	1,010	1,842	-832	30	-802
06- San Ildefonso	7,799	7,022	739	2,881	-2,142	38	-2,104
Hombres	3,724	3,367	341	1,118	-777	16	-761
Mujeres	4,075	3,655	398	1,763	-1,365	22	-1,343

EL SALVADOR.

CUADRO 6

POBLACIÓN NACIDA EN EL PAÍS NO MIGRANTE, INMIGRANTES Y EMIGRANTES INTERNOS, SALDO MIGRATORIO INTERNO, POBLACIÓN EXTRANJERA Y TOTAL DE MIGRANTES, SEGÚN DEPARTAMENTO, MUNICIPIO Y SEXO. CENSO 2007.

DEPARTAMENTO, MUNICIPIO Y SEXO	TOTAL	NO MIGRANTE	INMIGRANTE (Nació en otro Municipio)	EMIGRANTE (Reside en otro Municipio)	SALDO NETO	POBLACIÓN EXTRANJERA	TOTAL MIGRANTES
07- San Lorenzo	6,055	5,091	951	1,888	-937	13	-924
Hombres	2,870	2,464	400	752	-352	6	-346
Mujeres	3,185	2,627	551	1,136	-585	7	-578
08- San Sebastián	14,411	12,802	1,553	5,566	-4,013	56	-3,957
Hombres	6,933	6,233	671	2,312	-1,641	29	-1,612
Mujeres	7,478	6,569	882	3,254	-2,372	27	-2,345
09- Santa Clara	5,349	4,106	1,183	2,587	-1,404	60	-1,344
Hombres	2,652	2,030	594	1,028	-434	28	-406
Mujeres	2,697	2,076	589	1,559	-970	32	-938
10- Santo Domingo	6,445	4,579	1,839	1,419	420	27	447
Hombres	2,992	2,205	777	574	203	10	213
Mujeres	3,453	2,374	1,062	845	217	17	234
11- Tecoluca	23,893	14,942	8,743	8,604	139	208	347
Hombres	11,558	7,206	4,238	3,589	649	114	763
Mujeres	12,335	7,736	4,505	5,015	-510	94	-416
12- Tepetitán	3,631	3,301	315	753	-438	15	-423
Hombres	1,679	1,549	125	325	-200	5	-195
Mujeres	1,952	1,752	190	428	-238	10	-228
13- Verapaz	6,257	4,936	1,305	2,467	-1,162	16	-1,146
Hombres	3,101	2,527	564	1,064	-500	10	-490
Mujeres	3,156	2,409	741	1,403	-662	6	-656
11 - USULUTÁN							
TOTAL DEPARTAMENTO	344,235	277,470	64,786	124,882	-60,096	1,349	-58,747
Hombres	163,555	133,719	28,551	53,756	-25,205	655	-24,550
Mujeres	180,680	143,751	36,235	71,126	-34,891	694	-34,197
01- Usulután	73,064	60,633	12,160	29,390	-17,230	271	-16,959
Hombres	33,894	28,606	5,162	12,985	-7,823	126	-7,697
Mujeres	39,170	32,027	6,998	16,405	-9,407	145	-9,262
02- Alegría	11,712	10,386	1,318	3,387	-2,069	8	-2,061
Hombres	5,664	5,052	608	1,468	-860	4	-856
Mujeres	6,048	5,334	710	1,919	-1,209	4	-1,205
03- Berlín	17,787	16,313	1,434	15,507	-14,073	40	-14,033
Hombres	8,749	8,085	648	6,827	-6,179	16	-6,163
Mujeres	9,038	8,228	786	8,680	-7,894	24	-7,870
04- California	2,628	2,390	236	829	-593	2	-591
Hombres	1,238	1,134	103	378	-275	1	-274
Mujeres	1,390	1,256	133	451	-318	1	-317
05- Concepción Batres	12,197	9,006	3,115	2,494	621	76	697
Hombres	5,736	4,281	1,403	997	406	52	458
Mujeres	6,461	4,725	1,712	1,497	215	24	239
06- El Triunfo	6,924	4,646	2,241	1,495	746	37	783
Hombres	3,280	2,260	1,001	612	389	19	408
Mujeres	3,644	2,386	1,240	883	357	18	375
07- Ereguayquín	6,119	5,226	875	1,493	-618	18	-600
Hombres	2,855	2,427	417	634	-217	11	-206
Mujeres	3,264	2,799	458	859	-401	7	-394
08- Estanzuelas	9,015	7,056	1,312	4,051	-2,739	17	-2,722
Hombres	4,262	3,072	552	1,708	-1,156	8	-1,148
Mujeres	4,753	3,984	760	2,343	-1,583	9	-1,574
09- Jiquilisco	47,784	35,778	11,601	13,936	-2,335	405	-1,930
Hombres	22,938	17,446	5,298	5,919	-621	194	-427
Mujeres	24,846	18,332	6,303	8,017	-1,714	211	-1,503
10- Jucuapa	18,442	15,740	2,666	5,874	-3,208	36	-3,172
Hombres	8,923	7,770	1,137	2,527	-1,390	16	-1,374
Mujeres	9,519	7,970	1,529	3,347	-1,818	20	-1,798

EL SALVADOR.

CUADRO 6

POBLACIÓN NACIDA EN EL PAÍS NO MIGRANTE, INMIGRANTES Y EMIGRANTES INTERNOS, SALDO MIGRATORIO INTERNO, POBLACIÓN EXTRANJERA Y TOTAL DE MIGRANTES, SEGÚN DEPARTAMENTO, MUNICIPIO Y SEXO. CENSO 2007.

DEPARTAMENTO, MUNICIPIO Y SEXO	TOTAL	NO MIGRANTE	INMIGRANTE (Nació en otro Municipio)	EMIGRANTE (Reside en otro Municipio)	SALDO NETO	POBLACIÓN EXTRANJERA	TOTAL MIGRANTES
11- Jucuarán	13,424	11,894	1,505	6,100	-4,595	25	-4,570
Hombres	6,619	5,906	699	2,449	-1,750	14	-1,736
Mujeres	6,805	5,988	806	3,651	-2,845	11	-2,834
12- Mercedes Umaña	13,092	9,988	3,078	4,277	-1,199	26	-1,173
Hombres	6,332	4,976	1,341	1,817	-476	15	-461
Mujeres	6,760	5,012	1,737	2,460	-723	11	-712
13- Nueva Granada	7,451	5,966	1,363	2,547	-1,184	122	-1,062
Hombres	3,545	2,877	607	1,039	-432	61	-371
Mujeres	3,906	3,089	756	1,508	-752	61	-691
14- Ozatlán	12,443	10,729	1,695	3,099	-1,404	19	-1,385
Hombres	5,876	5,110	755	1,327	-572	11	-561
Mujeres	6,567	5,619	940	1,772	-832	8	-824
15- Puerto el Triunfo	16,584	11,801	4,725	1,766	2,959	58	3,017
Hombres	8,005	5,888	2,089	763	1,326	28	1,354
Mujeres	8,579	5,913	2,636	1,003	1,633	30	1,663
16- San Agustín	6,518	4,942	1,556	6,677	-5,121	20	-5,101
Hombres	3,163	2,407	748	2,829	-2,081	8	-2,073
Mujeres	3,355	2,535	808	3,848	-3,040	12	-3,028
17- San Buenaventura	4,726	3,852	866	1,446	-580	8	-572
Hombres	2,285	1,923	356	627	-271	6	-265
Mujeres	2,441	1,929	510	819	-309	2	-307
18- San Dionisio	4,945	3,735	1,199	929	270	11	281
Hombres	2,361	1,805	550	388	162	6	168
Mujeres	2,584	1,930	649	541	108	5	113
19- San Francisco Javier	5,409	4,843	561	2,926	-2,365	5	-2,360
Hombres	2,626	2,368	257	1,189	-932	1	-931
Mujeres	2,783	2,475	304	1,737	-1,433	4	-1,429
20- Santa Elena	17,342	16,152	1,172	4,935	-3,763	18	-3,745
Hombres	8,133	7,652	475	2,140	-1,665	6	-1,659
Mujeres	9,209	8,500	697	2,795	-2,098	12	-2,086
21- Santa María	10,731	5,902	4,778	1,197	3,581	51	3,632
Hombres	4,904	2,788	2,094	531	1,563	22	1,585
Mujeres	5,827	3,114	2,684	666	2,018	29	2,047
22- Santiago de María	18,201	13,746	4,394	8,002	-3,608	61	-3,547
Hombres	8,511	6,652	1,834	3,559	-1,725	25	-1,700
Mujeres	9,690	7,094	2,560	4,443	-1,883	36	-1,847
23- Tecapán	7,697	6,746	936	2,525	-1,589	15	-1,574
Hombres	3,656	3,234	417	1,043	-626	5	-621
Mujeres	4,041	3,512	519	1,482	-963	10	-953
12 - SAN MIGUEL							
TOTAL DEPARTAMENTO	434,003	367,264	63,673	92,750	-29,077	3,066	-26,011
Hombres	201,675	172,886	27,230	38,583	-11,353	1,559	-9,794
Mujeres	232,328	194,378	36,443	54,167	-17,724	1,507	-16,217
01- San Miguel	218,410	176,484	39,508	35,799	3,709	2,418	6,127
Hombres	99,672	82,283	16,157	15,547	610	1,232	1,842
Mujeres	118,738	94,201	23,351	20,252	3,099	1,186	4,285
02- Carolina	8,240	8,067	133	2,480	-2,347	40	-2,307
Hombres	3,902	3,834	52	1,016	-964	16	-948
Mujeres	4,338	4,233	81	1,464	-1,383	24	-1,359
03- Ciudad Barrios	24,817	21,576	3,171	5,440	-2,269	70	-2,199
Hombres	12,318	10,179	2,102	2,141	-39	37	-2
Mujeres	12,499	11,397	1,069	3,299	-2,230	33	-2,197
04- Comacarán	3,199	2,721	463	884	-421	15	-406
Hombres	1,541	1,332	203	339	-136	6	-130
Mujeres	1,658	1,389	260	545	-285	9	-276

EL SALVADOR.

CUADRO 6

POBLACIÓN NACIDA EN EL PAÍS NO MIGRANTE, INMIGRANTES Y EMIGRANTES INTERNOS, SALDO MIGRATORIO INTERNO, POBLACIÓN EXTRANJERA Y TOTAL DE MIGRANTES, SEGÚN DEPARTAMENTO, MUNICIPIO Y SEXO. CENSO 2007.

DEPARTAMENTO, MUNICIPIO Y SEXO	TOTAL	NO MIGRANTE	INMIGRANTE (Nació en otro Municipio)	EMIGRANTE (Reside en otro Municipio)	SALDO NETO	POBLACIÓN EXTRANJERA	TOTAL MIGRANTES
05- Chapeltique	10,728	9,647	1,062	2,669	-1,607	19	-1,588
Hombres	4,972	4,526	437	1,040	-603	9	-594
Mujeres	5,756	5,121	625	1,629	-1,004	10	-994
06- Chinameca	22,311	20,347	1,936	7,696	-5,760	28	-5,732
Hombres	10,538	9,669	853	3,260	-2,407	16	-2,391
Mujeres	11,773	10,678	1,083	4,436	-3,353	12	-3,341
07- Chirilagua	19,984	16,549	3,341	4,130	-789	94	-695
Hombres	9,515	7,951	1,521	1,649	-128	43	-85
Mujeres	10,469	8,598	1,820	2,481	-661	51	-610
08- El Tránsito	18,363	14,239	4,031	3,967	64	93	157
Hombres	8,584	6,862	1,665	1,651	14	57	71
Mujeres	9,779	7,377	2,366	2,316	50	36	86
09- Lolotique	14,916	14,255	649	3,831	-3,182	12	-3,170
Hombres	7,137	6,854	276	1,575	-1,299	7	-1,292
Mujeres	7,779	7,401	373	2,256	-1,883	5	-1,878
10- Moncagua	22,659	20,007	2,617	3,042	-425	35	-390
Hombres	10,664	9,508	1,139	1,257	-118	17	-101
Mujeres	11,995	10,499	1,478	1,785	-307	18	-289
11- Nueva Guadalupe	8,905	6,605	2,265	1,086	1,179	35	1,214
Hombres	4,163	3,199	947	450	497	17	514
Mujeres	4,742	3,406	1,318	636	682	18	700
12- Nuevo Edén de San Juan	4,034	3,762	219	2,310	-2,091	53	-2,038
Hombres	1,914	1,799	92	934	-842	23	-819
Mujeres	2,120	1,963	127	1,376	-1,249	30	-1,219
13- Quelepa	4,049	3,194	833	769	64	22	86
Hombres	1,920	1,565	344	328	16	11	27
Mujeres	2,129	1,629	489	441	48	11	59
14- San Antonio	5,304	5,109	182	1,499	-1,317	13	-1,304
Hombres	2,569	2,483	82	620	-538	4	-534
Mujeres	2,735	2,626	100	879	-779	9	-770
15- San Gerardo	5,986	5,822	137	3,190	-3,053	27	-3,026
Hombres	2,631	2,563	54	1,251	-1,197	14	-1,183
Mujeres	3,355	3,259	83	1,939	-1,856	13	-1,843
16- San Jorge	9,115	8,494	601	2,420	-1,819	20	-1,799
Hombres	4,287	4,028	243	982	-739	16	-723
Mujeres	4,828	4,466	358	1,438	-1,080	4	-1,076
17- San Luis de la Reina	5,637	5,428	194	2,317	-2,123	15	-2,108
Hombres	2,603	2,519	79	876	-797	5	-792
Mujeres	3,034	2,909	115	1,441	-1,326	10	-1,316
18- San Rafael (Oriente)	13,290	12,117	1,148	3,464	-2,316	25	-2,291
Hombres	6,124	5,653	461	1,436	-975	10	-965
Mujeres	7,166	6,464	687	2,028	-1,341	15	-1,326
19- Sesori	10,705	9,796	880	5,011	-4,131	29	-4,102
Hombres	5,075	4,663	396	1,931	-1,535	16	-1,519
Mujeres	5,630	5,133	484	3,080	-2,596	13	-2,583
20- Uluazapa	3,351	3,045	303	746	-443	3	-440
Hombres	1,546	1,416	127	300	-173	3	-170
Mujeres	1,805	1,629	176	446	-270	0	-270
13 - MORAZÁN							
TOTAL DEPARTAMENTO	174,406	149,237	23,754	56,147	-32,393	1,415	-30,978
Hombres	82,453	71,662	10,142	22,522	-12,380	649	-11,731
Mujeres	91,953	77,575	13,612	33,625	-20,013	766	-19,247
01- San Francisco (Gotera)	21,049	13,933	6,929	13,224	-6,295	187	-6,108
Hombres	9,914	7,001	2,827	5,281	-2,454	86	-2,368
Mujeres	11,135	6,932	4,102	7,943	-3,841	101	-3,740

EL SALVADOR.

CUADRO 6

POBLACIÓN NACIDA EN EL PAÍS NO MIGRANTE, INMIGRANTES Y EMIGRANTES INTERNOS, SALDO MIGRATORIO INTERNO, POBLACIÓN EXTRANJERA Y TOTAL DE MIGRANTES, SEGÚN DEPARTAMENTO, MUNICIPIO Y SEXO. CENSO 2007.

DEPARTAMENTO, MUNICIPIO Y SEXO	TOTAL	NO MIGRANTE	INMIGRANTE (Nació en otro Municipio)	EMIGRANTE (Reside en otro Municipio)	SALDO NETO	POBLACIÓN EXTRANJERA	TOTAL MIGRANTES
02- Arambala	1,821	1,385	383	1,322	-939	53	-886
Hombres	863	669	172	568	-396	22	-374
Mujeres	958	716	211	754	-543	31	-512
03- Cacaopera	10,943	10,277	641	3,869	-3,228	25	-3,203
Hombres	5,241	4,924	304	1,532	-1,228	13	-1,215
Mujeres	5,702	5,353	337	2,337	-2,000	12	-1,988
04- Corinto	15,410	14,263	1,043	4,062	-3,019	104	-2,915
Hombres	7,258	6,753	467	1,565	-1,098	38	-1,060
Mujeres	8,152	7,510	576	2,497	-1,921	66	-1,855
05- Chilanga	9,700	9,092	578	2,081	-1,503	30	-1,473
Hombres	4,414	4,141	260	826	-566	13	-553
Mujeres	5,286	4,951	318	1,255	-937	17	-920
06- Delicias de Concepción	5,076	4,057	998	899	99	21	120
Hombres	2,412	2,006	395	339	56	11	67
Mujeres	2,664	2,051	603	560	43	10	53
07- El Divisadero	7,617	6,202	1,354	1,367	-13	61	48
Hombres	3,572	2,968	579	543	36	25	61
Mujeres	4,045	3,234	775	824	-49	36	-13
08- El Rosario	1,339	992	326	1,048	-722	21	-701
Hombres	656	508	138	426	-288	10	-278
Mujeres	683	484	188	622	-434	11	-423
09- Gualococti	3,650	3,484	164	671	-507	2	-505
Hombres	1,808	1,740	68	261	-193	0	-193
Mujeres	1,842	1,744	96	410	-314	2	-312
10- Guatajiagua	11,721	11,395	322	2,338	-2,016	4	-2,012
Hombres	5,496	5,344	148	893	-745	4	-741
Mujeres	6,225	6,051	174	1,445	-1,271	0	-1,271
11- Joateca	4,210	3,797	347	1,409	-1,062	66	-996
Hombres	2,032	1,846	161	557	-396	25	-371
Mujeres	2,178	1,951	186	852	-666	41	-625
12- Jocoaitique	2,877	1,756	1,011	2,739	-1,728	110	-1,618
Hombres	1,403	879	482	1,152	-670	42	-628
Mujeres	1,474	877	529	1,587	-1,058	68	-990
13- Jocoro	10,060	9,090	854	2,722	-1,868	116	-1,752
Hombres	4,666	4,274	327	1,101	-774	65	-709
Mujeres	5,394	4,816	527	1,621	-1,094	51	-1,043
14- Lolotiquillo	4,915	4,167	717	842	-125	31	-94
Hombres	2,260	1,921	322	326	-4	17	13
Mujeres	2,655	2,246	395	516	-121	14	-107
15- Meanguera	7,818	6,264	1,532	2,908	-1,376	22	-1,354
Hombres	3,734	3,083	639	1,192	-553	12	-541
Mujeres	4,084	3,181	893	1,716	-823	10	-813
16- Osicala	8,909	7,986	907	1,778	-871	16	-855
Hombres	4,235	3,837	387	713	-326	11	-315
Mujeres	4,674	4,149	520	1,065	-545	5	-540
17- Perquín	3,158	2,362	497	1,494	-997	299	-698
Hombres	1,448	1,118	195	630	-435	135	-300
Mujeres	1,710	1,244	302	864	-562	164	-398
18- San Carlos	4,172	2,715	1,431	788	643	26	669
Hombres	1,978	1,303	663	346	317	12	329
Mujeres	2,194	1,412	768	442	326	14	340
19- San Fernando	1,708	1,449	212	749	-537	47	-490
Hombres	808	687	107	292	-185	14	-171
Mujeres	900	762	105	457	-352	33	-319

EL SALVADOR.

CUADRO 6

POBLACIÓN NACIDA EN EL PAÍS NO MIGRANTE, INMIGRANTES Y EMIGRANTES INTERNOS, SALDO MIGRATORIO INTERNO, POBLACIÓN EXTRANJERA Y TOTAL DE MIGRANTES, SEGÚN DEPARTAMENTO, MUNICIPIO Y SEXO. CENSO 2007.

DEPARTAMENTO, MUNICIPIO Y SEXO	TOTAL	NO MIGRANTE	INMIGRANTE (Nació en otro Municipio)	EMIGRANTE (Reside en otro Municipio)	SALDO NETO	POBLACIÓN EXTRANJERA	TOTAL MIGRANTES
20- San Isidro	2,804	2,678	123	591	-468	3	-465
Hombres	1,335	1,295	40	253	-213	0	-213
Mujeres	1,469	1,383	83	338	-255	3	-252
21- San Simón	10,102	9,730	360	1,221	-861	12	-849
Hombres	4,890	4,725	158	514	-356	7	-349
Mujeres	5,212	5,005	202	707	-505	5	-500
22- Sensembrá	2,940	2,511	412	708	-296	17	-279
Hombres	1,343	1,146	191	277	-86	6	-80
Mujeres	1,597	1,365	221	431	-210	11	-199
23- Sociedad	11,406	10,461	910	2,818	-1,908	35	-1,873
Hombres	5,439	5,043	373	1,121	-748	23	-725
Mujeres	5,967	5,418	537	1,697	-1,160	12	-1,148
24- Torola	3,042	2,413	550	2,986	-2,436	79	-2,357
Hombres	1,539	1,228	270	1,252	-982	41	-941
Mujeres	1,503	1,185	280	1,734	-1,454	38	-1,416
25- Yamabal	4,346	3,703	627	826	-199	16	-183
Hombres	2,063	1,794	257	288	-31	12	-19
Mujeres	2,283	1,909	370	538	-168	4	-164
26- Yoloaiquín	3,613	3,075	526	687	-161	12	-149
Hombres	1,646	1,429	212	274	-62	5	-57
Mujeres	1,967	1,646	314	413	-99	7	-92
14 - DEPARTAMENTO - LA UNIÓN							
TOTAL DEPARTAMENTO	238,217	206,909	27,482	50,331	-22,849	3,826	-19,023
Hombres	111,287	96,984	12,314	20,018	-7,704	1,989	-5,715
Mujeres	126,930	109,925	15,168	30,313	-15,145	1,837	-13,308
01- La Unión	34,045	27,821	5,581	13,122	-7,541	643	-6,898
Hombres	16,093	13,347	2,456	5,370	-2,914	290	-2,624
Mujeres	17,952	14,474	3,125	7,752	-4,627	353	-4,274
02- Anamorós	14,551	13,801	659	3,502	-2,843	91	-2,752
Hombres	6,751	6,413	283	1,360	-1,077	55	-1,022
Mujeres	7,800	7,388	376	2,142	-1,766	36	-1,730
03- Bolívar	4,215	3,665	498	1,059	-561	52	-509
Hombres	1,937	1,708	201	400	-199	28	-171
Mujeres	2,278	1,957	297	659	-362	24	-338
04- Concepción de Oriente	8,179	7,570	394	1,110	-716	215	-501
Hombres	3,617	3,331	187	401	-214	99	-115
Mujeres	4,562	4,239	207	709	-502	116	-386
05- Conchagua	37,362	28,935	8,000	2,870	5,130	427	5,557
Hombres	18,021	14,026	3,763	1,237	2,526	232	2,758
Mujeres	19,341	14,909	4,237	1,633	2,604	195	2,799
06- El Carmen	12,324	9,887	2,295	2,199	96	142	238
Hombres	5,880	4,791	997	883	114	92	206
Mujeres	6,444	5,096	1,298	1,316	-18	50	32
07- El Sauce	6,546	6,232	191	2,404	-2,213	123	-2,090
Hombres	2,979	2,821	92	926	-834	66	-768
Mujeres	3,567	3,411	99	1,478	-1,379	57	-1,322
08- Intipucá	7,567	5,644	1,867	1,020	847	56	903
Hombres	3,638	2,776	834	444	390	28	418
Mujeres	3,929	2,868	1,033	576	457	28	485
09- Lislíque	13,385	13,083	274	2,366	-2,092	28	-2,064
Hombres	6,320	6,188	117	936	-819	15	-804
Mujeres	7,065	6,895	157	1,430	-1,273	13	-1,260
10- Meanguera del Golfo	2,398	1,891	395	319	76	112	188
Hombres	1,124	888	186	118	68	50	118
Mujeres	1,274	1,003	209	201	8	62	70

EL SALVADOR.
POBLACIÓN NACIDA EN EL PAÍS NO MIGRANTE, INMIGRANTES Y EMIGRANTES INTERNOS, SALDO MIGRATORIO INTERNO, POBLACIÓN EXTRANJERA Y TOTAL DE MIGRANTES, SEGÚN DEPARTAMENTO, MUNICIPIO Y SEXO. CENSO 2007.

DEPARTAMENTO, MUNICIPIO Y SEXO	TOTAL	NO MIGRANTE	INMIGRANTE (Nació en otro Municipio)	EMIGRANTE (Reside en otro Municipio)	SALDO NETO	POBLACIÓN EXTRANJERA	TOTAL MIGRANTES
11- Nueva Esparta	9,637	9,460	120	2,574	-2,454	57	-2,397
Hombres	4,452	4,360	52	1,009	-957	40	-917
Mujeres	5,185	5,100	68	1,565	-1,497	17	-1,480
12- Pasaquina	16,375	14,902	931	2,973	-2,042	542	-1,500
Hombres	7,561	6,864	423	1,155	-732	274	-458
Mujeres	8,814	8,038	508	1,818	-1,310	268	-1,042
13- Polorós	9,701	9,035	564	1,520	-956	102	-854
Hombres	4,328	4,037	236	569	-333	55	-278
Mujeres	5,373	4,998	328	951	-623	47	-576
14- San Alejo	17,598	16,188	1,259	3,803	-2,544	151	-2,393
Hombres	8,120	7,503	537	1,503	-966	80	-886
Mujeres	9,478	8,685	722	2,300	-1,578	71	-1,507
15- San José	2,971	2,681	234	540	-306	56	-250
Hombres	1,400	1,251	106	199	-93	43	-50
Mujeres	1,571	1,430	128	341	-213	13	-200
16- Santa Rosa de Lima	27,693	24,523	2,208	6,684	-4,476	962	-3,514
Hombres	12,845	11,410	931	2,646	-1,715	504	-1,211
Mujeres	14,848	13,113	1,277	4,038	-2,761	458	-2,303
17- Yyantique	6,871	5,296	1,542	682	860	33	893
Hombres	3,162	2,456	690	262	428	16	444
Mujeres	3,709	2,840	852	420	432	17	449
18- Yucuaiquín	6,799	6,295	470	1,584	-1,114	34	-1,080
Hombres	3,059	2,814	223	600	-377	22	-355
Mujeres	3,740	3,481	247	984	-737	12	-725

CUADRO 7

EL SALVADOR.

POBLACIÓN NACIDA EN EL EXTRANJERO POR ÁREA DE RESIDENCIA Y SEXO, SEGÚN DEPARTAMENTO Y MUNICIPIO. CENSO 2007.

DEPARTAMENTOS Y MUNICIPIOS	TOTAL			URBANO			RURAL		
	TOTAL	HOMBRES	MUJERES	TOTAL	HOMBRES	MUJERES	TOTAL	HOMBRES	MUJERES
TOTAL PAÍS	37,820	17,907	19,913	27,442	12,977	14,465	10,378	4,930	5,448
01 - AHUACHAPÁN	1,363	552	811	652	278	374	711	274	437
01- Ahuachapán	534	205	329	314	123	191	220	82	138
02- Apaneca	16	9	7	9	6	3	7	3	4
03- Atiquizaya	97	50	47	72	37	35	25	13	12
04- Concepción de Ataco	16	9	7	16	9	7	0	0	0
05- El Refugio	43	17	26	37	13	24	6	4	2
06- Guaymango	21	10	11	6	5	1	15	5	10
07- Jujutla	81	35	46	29	13	16	52	22	30
08- San Francisco Menéndez	327	137	190	111	48	63	216	89	127
09- San Lorenzo	135	40	95	18	8	10	117	32	85
10- San Pedro Puxtla	13	5	8	6	3	3	7	2	5
11- Tacuba	45	23	22	3	1	2	42	22	20
12- Turín	35	12	23	31	12	19	4	0	4
02 - SANTA ANA	2,828	1,301	1,527	1,794	857	937	1,034	444	590
01- Santa Ana	1,136	557	579	1,052	516	536	84	41	43
02- Candelaria de la Frontera	187	72	115	73	31	42	114	41	73
03- Coatepeque	78	35	43	27	10	17	51	25	26
04- Chalchuapa	288	116	172	189	80	109	99	36	63
05- El Congo	45	26	19	38	22	16	7	4	3
06- El Porvenir	57	27	30	13	5	8	44	22	22
07- Masahuat	8	1	7	3	1	2	5	0	5
08- Metapán	615	265	350	199	85	114	416	180	236
09- San Antonio Pajonal	92	40	52	39	17	22	53	23	30
10- San Sebastián Salitrillo	120	71	49	120	71	49	0	0	0
11- Santa Rosa Guachipilín	36	19	17	0	0	0	36	19	17
12- Santiago de la Frontera	68	27	41	13	5	8	55	22	33
13- Texistepeque	98	45	53	28	14	14	70	31	39
03 - SONSONATE	1,170	572	598	869	440	429	301	132	169
01- Sonsonate	282	130	152	208	98	110	74	32	42
02- Acajutla	261	126	135	163	88	75	98	38	60
03- Armenia	85	44	41	74	36	38	11	8	3
04- Caluco	15	7	8	5	1	4	10	6	4
05- Cuisnahuat	8	4	4	2	2	0	6	2	4
06- Izalco	122	63	59	87	51	36	35	12	23
07- Juayúa	53	23	30	43	17	26	10	6	4
08- Nahuizalco	25	9	16	20	7	13	5	2	3
09- Nahulingo	35	20	15	24	13	11	11	7	4
10- Salcoatitán	6	3	3	4	2	2	2	1	1
11- San Antonio del Monte	66	38	28	64	37	27	2	1	1
12- San Julián	35	19	16	23	12	11	12	7	5
13- Santa Catarina Masahuat	3	1	2	1	1	0	2	0	2
14- Santa Isabel Ishuatán	21	10	11	0	0	0	21	10	11
15- Santo Domingo	3	1	2	1	1	0	2	0	2
16- Sonzacate	150	74	76	150	74	76	0	0	0
04 - CHALATENANGO	1,972	839	1,133	738	309	429	1,234	530	704
01- Chalatenango	239	103	136	125	51	74	114	52	62
02- Agua Caliente	32	10	22	20	7	13	12	3	9
03- Arcatao	151	64	87	66	25	41	85	39	46
04- Azacualpa	5	2	3	3	2	1	2	0	2
05- Cancasque	3	2	1	0	0	0	3	2	1
06- Citalá	73	29	44	48	18	30	25	11	14
07- Comalapa	20	7	13	2	1	1	18	6	12
08- Concepción Quezaltepeque	20	9	11	10	4	6	10	5	5
09- Dulce Nombre de María	72	27	45	26	11	15	46	16	30

CUADRO 7

EL SALVADOR.

POBLACIÓN NACIDA EN EL EXTRANJERO POR ÁREA DE RESIDENCIA Y SEXO, SEGÚN DEPARTAMENTO Y MUNICIPIO. CENSO 2007.

DEPARTAMENTOS Y MUNICIPIOS	TOTAL			URBANO			RURAL		
	TOTAL	HOMBRES	MUJERES	TOTAL	HOMBRES	MUJERES	TOTAL	HOMBRES	MUJERES
10- El Carrizal	51	16	35	9	2	7	42	14	28
11- El Paraíso	109	39	70	28	11	17	81	28	53
12- La Laguna	17	7	10	2	0	2	15	7	8
13- La Palma	81	31	50	20	5	15	61	26	35
14- La Reina	14	5	9	9	3	6	5	2	3
15- Las Flores	27	17	10	5	4	1	22	13	9
16- Las Vueltas	17	7	10	2	0	2	15	7	8
17- Nombre de Jesús	96	34	62	11	3	8	85	31	54
18- Nueva Concepción	203	93	110	118	52	66	85	41	44
19- Nueva Trinidad	61	31	30	37	16	21	24	15	9
20- Ojos de Agua	64	19	45	19	8	11	45	11	34
21- Potonico	3	3	0	2	2	0	1	1	0
22- San Antonio de la Cruz	16	6	10	1	0	1	15	6	9
23- San Antonio los Ranchos	94	42	52	49	22	27	45	20	25
24- San Fernando	35	12	23	9	2	7	26	10	16
25- San Francisco Lempa	1	1	0	0	0	0	1	1	0
26- San Francisco Morazán	62	29	33	5	3	2	57	26	31
27- San Ignacio	73	29	44	7	2	5	66	27	39
28- San Isidro Labrador	181	106	75	40	26	14	141	80	61
29- San Luis del Carmen	0	0	0	0	0	0	0	0	0
30- San Miguel de Mercedes	11	4	7	1	1	0	10	3	7
31- San Rafael	24	5	19	9	2	7	15	3	12
32- Santa Rita	30	11	19	1	0	1	29	11	18
33- Tejutla	87	39	48	54	26	28	33	13	20
05 - LA LIBERTAD	5,928	2,808	3,120	4,882	2,310	2,572	1,046	498	548
01- Santa Tecla	1,966	917	1,049	1,839	858	981	127	59	68
02- Antiguo Cuscatlán	1,515	747	768	1,515	747	768	0	0	0
03- Ciudad Arce	219	112	107	162	83	79	57	29	28
04- Colón	536	240	296	514	229	285	22	11	11
05- Comasagua	24	14	10	7	3	4	17	11	6
06- Chiltiupán	46	18	28	7	3	4	39	15	24
07- Huizúcar	18	12	6	5	2	3	13	10	3
08- Jayaque	28	15	13	18	12	6	10	3	7
09- Jicalapa	7	2	5	0	0	0	7	2	5
10- La Libertad	102	54	48	73	38	35	29	16	13
11- Nuevo Cuscatlán	36	22	14	8	4	4	28	18	10
12- Opico	427	188	239	295	126	169	132	62	70
13- Quezaltepeque	161	79	82	127	64	63	34	15	19
14- Sacacoyo	59	24	35	51	22	29	8	2	6
15- San José Villanueva	73	35	38	46	21	25	27	14	13
16- San Matías	25	12	13	8	5	3	17	7	10
17- San Pablo Tacachico	430	195	235	44	20	24	386	175	211
18- Talnique	16	8	8	13	6	7	3	2	1
19- Tamanique	34	16	18	10	4	6	24	12	12
20- Teotepeque	44	23	21	4	2	2	40	21	19
21- Tepecoyo	21	11	10	14	6	8	7	5	2
22- Zaragoza	141	64	77	122	55	67	19	9	10
06 - SAN SALVADOR	12,058	5,688	6,370	11,768	5,549	6,219	290	139	151
01- San Salvador	6,073	2,926	3,147	6,073	2,926	3,147	0	0	0
02- Aguilares	134	66	68	115	52	63	19	14	5
03- Apopa	568	238	330	568	238	330	0	0	0
04- Ayutuxtepeque	236	112	124	236	112	124	0	0	0
05- Cuscatancingo	275	129	146	275	129	146	0	0	0
06- Delgado	458	207	251	448	202	246	10	5	5
07- El Paisnal	153	81	72	38	22	16	115	59	56
08- Guazapa	89	39	50	43	20	23	46	19	27
09- Ilopango	547	261	286	547	261	286	0	0	0

CUADRO 7

EL SALVADOR.

POBLACIÓN NACIDA EN EL EXTRANJERO POR ÁREA DE RESIDENCIA Y SEXO, SEGÚN DEPARTAMENTO Y MUNICIPIO. CENSO 2007.

DEPARTAMENTOS Y MUNICIPIOS	TOTAL			URBANO			RURAL		
	TOTAL	HOMBRES	MUJERES	TOTAL	HOMBRES	MUJERES	TOTAL	HOMBRES	MUJERES
10- Mejicanos	1,103	507	596	1,103	507	596	0	0	0
11- Nejapa	85	39	46	59	33	26	26	6	20
12- Panchimalco	67	26	41	50	21	29	17	5	12
13- Rosario de Mora	18	6	12	7	1	6	11	5	6
14- San Marcos	326	141	185	326	141	185	0	0	0
15- San Martín	292	147	145	288	145	143	4	2	2
16- Santiago Texacuangos	38	23	15	25	15	10	13	8	5
17- Santo Tomás	69	38	31	59	30	29	10	8	2
18- Soyapango	1,157	528	629	1,157	528	629	0	0	0
19- Tonacatepeque	370	174	196	351	166	185	19	8	11
07 - CUSCATLÁN	775	355	420	486	216	270	289	139	150
01- Cojutepeque	152	65	87	150	63	87	2	2	0
02- Candelaria	9	2	7	3	0	3	6	2	4
03- El Carmen	12	6	6	1	1	0	11	5	6
04- El Rosario	12	5	7	5	1	4	7	4	3
05- Monte San Juan	7	2	5	0	0	0	7	2	5
06- Oratorio de Concepción	13	5	8	6	3	3	7	2	5
07- San Bartolomé Perulapán	30	14	16	26	12	14	4	2	2
08- San Cristóbal	8	4	4	3	1	2	5	3	2
09- San José Guayabal	7	2	5	2	0	2	5	2	3
10- San Pedro Perulapán	58	19	39	43	12	31	15	7	8
11- San Rafael Cedros	69	27	42	49	21	28	20	6	14
12- San Ramón	2	1	1	1	1	0	1	0	1
13- Santa Cruz Analquito	7	4	3	5	4	1	2	0	2
14- Santa Cruz Michapa	31	15	16	25	13	12	6	2	4
15- Suchitoto	340	177	163	165	83	82	175	94	81
16- Tenancingo	18	7	11	2	1	1	16	6	10
08 - LA PAZ	671	297	374	369	168	201	302	129	173
01- Zacatecoluca	114	51	63	84	39	45	30	12	18
02- Cuyultitán	26	10	16	10	2	8	16	8	8
03- El Rosario	43	22	21	28	14	14	15	8	7
04- Jerusalén	3	3	0	2	2	0	1	1	0
05- Mercedes la Ceiba	1	0	1	0	0	0	1	0	1
06- Olocuilta	96	36	60	73	34	39	23	2	21
07- Paraiso de Osorio	6	5	1	6	5	1	0	0	0
08- San Antonio Masahuat	1	1	0	0	0	0	1	1	0
09- San Emigdio	2	1	1	2	1	1	0	0	0
10- San Francisco Chinameca	7	2	5	0	0	0	7	2	5
11- San Juan Nonualco	32	15	17	12	6	6	20	9	11
12- San Juan Talpa	32	20	12	10	6	4	22	14	8
13- San Juan Tepezontes	0	0	0	0	0	0	0	0	0
14- San Luis	46	17	29	33	12	21	13	5	8
15- San Luis la Herradura	55	22	33	17	5	12	38	17	21
16- San Miguel Tepezontes	10	4	6	5	2	3	5	2	3
17- San Pedro Masahuat	86	40	46	40	19	21	46	21	25
18- San Pedro Nonualco	10	3	7	9	2	7	1	1	0
19- San Rafael Obrajuelo	21	9	12	11	6	5	10	3	7
20- Santa María Ostuma	5	0	5	1	0	1	4	0	4
21- Santiago Nonualco	64	30	34	25	12	13	39	18	21
22- Tapalhuaca	11	6	5	1	1	0	10	5	5
09 - CABAÑAS	719	286	433	264	85	179	455	201	254
01- Sensuntepeque	230	73	157	146	43	103	84	30	54
02- Cinquera	7	4	3	2	1	1	5	3	2
03- Dolores	40	24	16	9	6	3	31	18	13
04- Guacotecti	24	8	16	14	4	10	10	4	6
05- Ilobasco	122	57	65	64	25	39	58	32	26

CUADRO 7

EL SALVADOR.

POBLACIÓN NACIDA EN EL EXTRANJERO POR ÁREA DE RESIDENCIA Y SEXO, SEGÚN DEPARTAMENTO Y MUNICIPIO. CENSO 2007.

DEPARTAMENTOS Y MUNICIPIOS	TOTAL			URBANO			RURAL		
	TOTAL	HOMBRES	MUJERES	TOTAL	HOMBRES	MUJERES	TOTAL	HOMBRES	MUJERES
06- Jutiapa	8	6	2	1	1	0	7	5	2
07- San Isidro	45	18	27	5	0	5	40	18	22
08- Tejutepeque	31	11	20	10	3	7	21	8	13
09- Victoria	212	85	127	13	2	11	199	83	116
10 - SAN VICENTE	680	357	323	248	127	121	432	230	202
01- San Vicente	149	89	60	95	58	37	54	31	23
02- Apastepeque	13	5	8	5	1	4	8	4	4
03- Guadalupe	2	0	2	1	0	1	1	0	1
04- San Cayetano Istepeque	13	5	8	5	3	2	8	2	6
05- San Estebán Catarina	70	40	30	7	3	4	63	37	26
06- San Ildefonso	38	16	22	21	10	11	17	6	11
07- San Lorenzo	13	6	7	11	6	5	2	0	2
08- San Sebastián	56	29	27	33	17	16	23	12	11
09- Santa Clara	60	28	32	4	1	3	56	27	29
10- Santo Domingo	27	10	17	10	1	9	17	9	8
11- Tecoluca	208	114	94	37	20	17	171	94	77
12- Tepetitán	15	5	10	14	4	10	1	1	0
13- Verapaz	16	10	6	5	3	2	11	7	4
11 - USULUTÁN	1,349	655	694	603	279	324	746	376	370
01- Usulután	271	126	145	221	95	126	50	31	19
02- Alegría	8	4	4	3	0	3	5	4	1
03- Berlín	40	16	24	24	11	13	16	5	11
04- California	2	1	1	1	1	0	1	0	1
05- Concepción Batres	76	52	24	28	22	6	48	30	18
06- El Triunfo	37	19	18	20	11	9	17	8	9
07- Ereaguayquín	18	11	7	7	6	1	11	5	6
08- Estanzuelas	17	8	9	9	5	4	8	3	5
09- Jiquilisco	405	194	211	67	29	38	338	165	173
10- Jucuapa	36	16	20	33	14	19	3	2	1
11- Jucuarán	25	14	11	3	1	2	22	13	9
12- Mercedes Umaña	26	15	11	10	5	5	16	10	6
13- Nueva Granada	122	61	61	4	2	2	118	59	59
14- Ozatlán	19	11	8	9	5	4	10	6	4
15- Puerto el Triunfo	58	28	30	39	19	20	19	9	10
16- San Agustín	20	8	12	10	3	7	10	5	5
17- San Buenaventura	8	6	2	6	4	2	2	2	0
18- San Dionisio	11	6	5	4	3	1	7	3	4
19- San Francisco Javier	5	1	4	1	0	1	4	1	3
20- Santa Elena	18	6	12	8	2	6	10	4	6
21- Santa María	51	22	29	37	15	22	14	7	7
22- Santiago de María	61	25	36	46	21	25	15	4	11
23- Tecapán	15	5	10	13	5	8	2	0	2
12 - SAN MIGUEL	3,066	1,559	1,507	2,412	1,201	1,211	654	358	296
01- San Miguel	2,418	1,232	1,186	2,173	1,074	1,099	245	158	87
02- Carolina	40	16	24	13	6	7	27	10	17
03- Ciudad Barrios	70	37	33	32	18	14	38	19	19
04- Comacarán	15	6	9	0	0	0	15	6	9
05- Chapeltique	19	9	10	11	6	5	8	3	5
06- Chinameca	28	16	12	10	6	4	18	10	8
07- Chirilagua	94	43	51	17	6	11	77	37	40
08- El Tránsito	93	57	36	42	24	18	51	33	18
09- Lolotique	12	7	5	4	1	3	8	6	2
10- Moncagua	35	17	18	8	5	3	27	12	15
11- Nueva Guadalupe	35	17	18	30	14	16	5	3	2
12- Nuevo Edén de San Juan	53	23	30	12	5	7	41	18	23
13- Quelepa	22	11	11	12	5	7	10	6	4

CUADRO 7

EL SALVADOR.

POBLACIÓN NACIDA EN EL EXTRANJERO POR ÁREA DE RESIDENCIA Y SEXO, SEGÚN DEPARTAMENTO Y MUNICIPIO. CENSO 2007.

DEPARTAMENTOS Y MUNICIPIOS	TOTAL			URBANO			RURAL		
	TOTAL	HOMBRES	MUJERES	TOTAL	HOMBRES	MUJERES	TOTAL	HOMBRES	MUJERES
14- San Antonio	13	4	9	1	1	0	12	3	9
15- San Gerardo	27	14	13	4	3	1	23	11	12
16- San Jorge	20	16	4	12	10	2	8	6	2
17- San Luis de la Reina	15	5	10	3	1	2	12	4	8
18- San Rafael (Oriente)	25	10	15	17	8	9	8	2	6
19- Sesori	29	16	13	8	5	3	21	11	10
20- Uluzapa	3	3		3	3				
13 - MORAZÁN	1,415	649	766	394	170	224	1,021	479	542
01- San Francisco (Gotera)	187	86	101	134	61	73	53	25	28
02- Arambala	53	22	31	3	0	3	50	22	28
03- Cacaopera	25	13	12	4	1	3	21	12	9
04- Corinto	104	38	66	54	15	39	50	23	27
05- Chilanga	30	13	17	7	2	5	23	11	12
06- Delicias de Concepción	21	11	10	10	8	2	11	3	8
07- El Divisadero	61	25	36	10	5	5	51	20	31
08- El Rosario	21	10	11	5	3	2	16	7	9
09- Gualococti	2	0	2	0	0	0	2	0	2
10- Guatajiagua	4	4	0	1	1	0	3	3	0
11- Joateca	66	25	41	25	12	13	41	13	28
12- Jocoaitique	110	42	68	36	11	25	74	31	43
13- Jocoro	116	65	51	38	15	23	78	50	28
14- Lolotiquillo	31	17	14	9	6	3	22	11	11
15- Meanguera	22	12	10	3	2	1	19	10	9
16- Osicala	16	11	5	8	7	1	8	4	4
17- Perquín	299	135	164	3	1	2	296	134	162
18- San Carlos	26	12	14	2	1	1	24	11	13
19- San Fernando	47	14	33	8	2	6	39	12	27
20- San Isidro	3	0	3	1	0	1	2	0	2
21- San Simón	12	7	5	4	3	1	8	4	4
22- Sensembra	17	6	11	3	2	1	14	4	10
23- Sociedad	35	23	12	5	2	3	30	21	9
24- Torola	79	41	38	11	5	6	68	36	32
25- Yamabal	16	12	4	3	3	0	13	9	4
26- Yoloaiquín	12	5	7	7	2	5	5	3	2
14 - LA UNIÓN	3,826	1,989	1,837	1,963	988	975	1,863	1,001	862
01- La Unión	643	290	353	421	185	236	222	105	117
02- Anamorós	91	55	36	15	11	4	76	44	32
03- Bolívar	52	28	24	13	5	8	39	23	16
04- Concepción de Oriente	215	99	116	53	20	33	162	79	83
05- Conchagua	427	232	195	292	168	124	135	64	71
06- El Carmen	142	92	50	15	10	5	127	82	45
07- El Sauce	123	66	57	20	8	12	103	58	45
08- Intipucá	56	28	28	23	13	10	33	15	18
09- Lislique	28	15	13	8	6	2	20	9	11
10- Meanguera del Golfo	112	50	62	27	10	17	85	40	45
11- Nueva Esparta	57	40	17	17	14	3	40	26	14
12- Pasaquina	542	274	268	185	83	102	357	191	166
13- Polorós	102	55	47	20	8	12	82	47	35
14- San Alejo	151	80	71	20	11	9	131	69	62
15- San José	56	43	13	14	10	4	42	33	9
16- Santa Rosa de Lima	962	504	458	801	416	385	161	88	73
17- Yayantique	33	16	17	16	7	9	17	9	8
18- Yucuaiquín	34	22	12	3	3	0	31	19	12

CUADRO 8

EL SALVADOR.
SALVADOREÑOS(A)S EN EL EXTERIOR POR ÁREA DE ORIGEN Y SEXO, SEGÚN DEPARTAMENTO Y MUNICIPIO DE SALIDA. CENSO 2007.

DEPARTAMENTOS Y MUNICIPIOS	TOTAL				ÁREA							
	TOTAL	HOMBRES	MUJERES	IGNORADO	URBANO				RURAL			
					TOTAL	HOMBRES	MUJERES	IGNORADO	TOTAL	HOMBRES	MUJERES	IGNORADO
TOTAL PAÍS	261,587	155,919	93,925	11,743	150,244	84,207	60,270	5,767	111,343	71,712	33,655	5,976
01 - AHUACHAPÁN	9,008	5,765	3,053	190	4,405	2,680	1,631	94	4,603	3,085	1,422	96
01- Ahuachapán	2,849	1,838	966	45	1,746	1,094	628	24	1,103	744	338	21
02- Apaneca	145	91	51	3	103	64	37	2	42	27	14	1
03- Atiquizaya	778	433	334	11	626	337	283	6	152	96	51	5
04- Concepción de Ataco	185	108	73	4	166	95	67	4	19	13	6	0
05- El Refugio	326	199	118	9	280	175	96	9	46	24	22	0
06- Guaymango	269	181	80	8	58	37	21	0	211	144	59	8
07- Jujutla	1,162	744	382	36	282	176	95	11	880	568	287	25
08- San Francisco Menéndez	2,611	1,694	853	64	783	459	289	35	1,828	1,235	564	29
09- San Lorenzo	208	145	61	2	24	16	8	0	184	129	53	2
10- San Pedro Puxtla	88	64	23	1	63	45	17	1	25	19	6	0
11- Tacuba	196	136	55	5	111	70	41	0	85	66	14	5
12- Turín	191	132	57	2	163	112	49	2	28	20	8	0
02 - SANTA ANA	27,126	16,268	9,900	958	13,861	7,737	5,719	405	13,265	8,531	4,181	553
01- Santa Ana	9,022	5,134	3,604	284	7,583	4,141	3,205	237	1,439	993	399	47
02- Candelaria de la Frontera	1,310	813	452	45	508	293	203	12	802	520	249	33
03- Coatepeque	1,217	757	422	38	437	233	189	15	780	524	233	23
04- Chalchuapa	1,922	1,144	710	68	1,348	752	552	44	574	392	158	24
05- El Congo	810	485	298	27	621	354	245	22	189	131	53	5
06- El Porvenir	180	108	50	22	53	30	18	5	127	78	32	17
07- Masahuat	644	412	223	9	181	100	81	0	463	312	142	9
08- Metapán	6,911	4,313	2,303	295	1,532	879	626	27	5,379	3,434	1,677	268
09- San Antonio Pajonal	589	328	232	29	202	115	87	0	387	213	145	29
10- San Sebastián Salitrillo	653	393	230	30	636	388	222	26	17	5	8	4
11- Santa Rosa Guachipilín	1,106	697	370	39	144	101	43	0	962	596	327	39
12- Santiago de la Frontera	840	511	296	33	280	165	112	3	560	346	184	30
13- Texistepeque	1,922	1,173	710	39	336	186	136	14	1,586	987	574	25
03 - SONSONATE	12,910	7,581	4,788	541	9,417	5,343	3,661	413	3,493	2,238	1,127	128
01- Sonsonate	3,603	1,989	1,429	185	2,874	1,515	1,198	161	729	474	231	24
02- Acajutla	2,079	1,235	789	55	1,214	701	477	36	865	534	312	19
03- Armenia	1,024	569	400	55	937	514	369	54	87	55	31	1
04- Caluco	147	91	49	7	71	44	20	7	76	47	29	0
05- Cuisnahuat	335	219	104	12	70	44	25	1	265	175	79	11
06- Izalco	1,453	874	536	43	1,000	584	398	18	453	290	138	25
07- Juayúa	428	237	163	28	327	185	120	22	101	52	43	6
08- Nahuizalco	405	240	150	15	347	204	128	15	58	36	22	0
09- Nahulingo	413	244	163	6	386	227	153	6	27	17	10	0
10- Salcoatitán	60	40	20	0	39	27	12	0	21	13	8	0
11- San Antonio del Monte	871	544	284	43	725	437	252	36	146	107	32	7
12- San Julián	601	372	193	36	381	227	129	25	220	145	64	11
13- Santa Catarina Masahuat	76	58	17	1	53	44	9	0	23	14	8	1
14- Santa Isabel Ishuatán	374	236	116	22	55	35	20	0	319	201	96	22
15- Santo Domingo	232	161	70	1	129	83	46	0	103	78	24	1
16- Sonzacate	809	472	305	32	809	472	305	32	0	0	0	0
04 - CHALATENANGO	19,357	12,594	6,083	680	6,395	3,871	2,335	189	12,962	8,723	3,748	491
01- Chalatenango	2,428	1,470	855	103	1,297	784	466	47	1,131	686	389	56
02- Agua Caliente	1,235	819	315	101	379	225	103	51	856	594	212	50
03- Arcatao	168	114	50	4	56	31	25	0	112	83	25	4
04- Azacualpa	165	101	64	0	70	45	25	0	95	56	39	0
05- Cancasque	50	40	10	0	10	7	3	0	40	33	7	0
06- Citalá	478	294	137	47	197	121	75	1	281	173	62	46
07- Comalapa	381	261	112	8	103	65	36	2	278	196	76	6
08- Concepción Quezaltepequ	627	403	210	14	265	147	113	5	362	256	97	9
09- Dulce Nombre de María	728	462	255	11	356	208	147	1	372	254	108	10
10- El Carrizal	236	157	73	6	10	6	4	0	226	151	69	6
11- El Paraíso	871	553	295	23	348	195	142	11	523	358	153	12
12- La Laguna	263	172	85	6	74	50	23	1	189	122	62	5
13- La Palma	1,298	950	333	15	257	164	83	10	1,041	786	250	5
14- La Reina	989	648	271	70	210	134	66	10	779	514	205	60
15- Las Flores	62	31	23	8	16	9	6	1	46	22	17	7
16- Las Vueltas	67	48	19	0	12	9	3	0	55	39	16	0
17- Nombre de Jesús	777	549	212	16	139	101	38	0	638	448	174	16
18- Nueva Concepción	3,508	2,253	1,171	84	1,099	638	452	9	2,409	1,615	719	75
19- Nueva Trinidad	86	54	29	3	10	5	5	0	76	49	24	3
20- Ojos de Agua	588	430	144	14	137	93	44	0	451	337	100	14
21- Potonico	26	20	5	1	21	15	5	1	5	5	0	0
22- San Antonio de la Cruz	204	140	58	6	4	3	1	0	200	137	57	6

CUADRO 8

EL SALVADOR.
SALVADOREÑOS(A)S EN EL EXTERIOR POR ÁREA DE ORIGEN Y SEXO, SEGÚN DEPARTAMENTO Y MUNICIPIO DE SALIDA. CENSO 2007.

DEPARTAMENTOS Y MUNICIPIOS	TOTAL				ÁREA							
	TOTAL	HOMBRES	MUJERES	IGNORADO	URBANO				RURAL			
					TOTAL	HOMBRES	MUJERES	IGNORADO	TOTAL	HOMBRES	MUJERES	IGNORADO
23- San Antonio los Ranchos	153	99	51	3	63	39	24	0	90	60	27	3
24- San Fernando	182	140	41	1	41	32	8	1	141	108	33	0
25- San Francisco Lempa	68	50	17	1	37	28	8	1	31	22	9	0
26- San Francisco Morazán	206	140	64	2	45	34	10	1	161	106	54	1
27- San Ignacio	1,015	663	298	54	190	120	63	7	825	543	235	47
28- San Isidro Labrador	59	37	20	2	35	21	14	0	24	16	6	2
29- San Luis del Carmen	130	84	42	4	26	17	9	0	104	67	33	4
30- San Miguel de Mercedes	45	36	8	1	7	5	1	1	38	31	7	0
31- San Rafael	650	380	247	23	299	175	119	5	351	205	128	18
32- Santa Rita	554	369	171	14	42	29	9	4	512	340	162	10
33- Tejutla	1,060	627	398	35	540	316	205	19	520	311	193	16
05 - LA LIBERTAD	20,916	12,013	7,845	1,058	14,811	8,212	5,969	630	6,105	3,801	1,876	428
01- Santa Tecla	3,679	1,878	1,677	124	3,591	1,824	1,649	118	88	54	28	6
02- Antiguo Cuscatlán	1,009	482	473	54	1,009	482	473	54	0	0	0	0
03- Ciudad Arce	1,857	1,097	689	71	1,325	772	505	48	532	325	184	23
04- Colón	2,558	1,493	964	101	2,401	1,393	910	98	157	100	54	3
05- Comasagua	216	125	84	7	33	13	18	2	183	112	66	5
06- Chilitupán	330	213	87	30	49	29	14	6	281	184	73	24
07- Huizúcar	176	103	70	3	123	69	51	3	53	34	19	0
08- Jayaque	235	132	99	4	179	105	72	2	56	27	27	2
09- Jicalapa	101	75	24	2	0	0	0	0	101	75	24	2
10- La Libertad	1,093	639	415	39	803	454	314	35	290	185	101	4
11- Nuevo Cuscatlán	127	86	41	0	90	59	31	0	37	27	10	0
12- Opico	2,800	1,686	944	170	1,711	1,047	588	76	1,089	639	356	94
13- Quezaltepeque	1,651	976	616	59	1,333	752	531	50	318	224	85	9
14- Sacacoyo	466	261	167	38	384	212	134	38	82	49	33	0
15- San José Villanueva	228	116	96	16	195	96	85	14	33	20	11	2
16- San Matías	502	316	133	53	100	46	23	31	402	270	110	22
17- San Pablo Tacachico	1,749	1,031	570	148	617	353	235	29	1,132	678	335	119
18- Talnique	144	86	54	4	95	55	37	3	49	31	17	1
19- Tamanique	648	400	232	16	204	122	79	3	444	278	153	13
20- Teotepeque	684	428	151	105	51	28	12	11	633	400	139	94
21- Tepecoyo	110	72	35	3	77	50	24	3	33	22	11	0
22- Zaragoza	553	318	224	11	441	251	184	6	112	67	40	5
06 - SAN SALVADOR	50,877	27,760	21,304	1,813	49,310	26,776	20,760	1,774	1,567	984	544	39
01- San Salvador	12,469	6,248	5,758	463	12,469	6,248	5,758	463	0	0	0	0
02- Aguilares	1,737	1,037	552	148	1,611	958	509	144	126	79	43	4
03- Apopa	3,470	1,980	1,385	105	3,470	1,980	1,385	105	0	0	0	0
04- Ayutuxtepeque	830	466	349	15	830	466	349	15	0	0	0	0
05- Cuscatancingo	1,710	968	692	50	1,710	968	692	50	0	0	0	0
06- Delgado	3,237	1,776	1,341	120	3,179	1,738	1,327	114	58	38	14	6
07- El Paisnal	576	372	197	7	277	166	108	3	299	206	89	4
08- Guazapa	915	564	340	11	595	356	233	6	320	208	107	5
09- Ilopango	4,040	2,265	1,621	154	4,040	2,265	1,621	154	0	0	0	0
10- Mejicanos	4,569	2,404	2,015	150	4,569	2,404	2,015	150	0	0	0	0
11- Nejapa	415	237	166	12	250	145	101	4	165	92	65	8
12- Panchimalco	355	203	138	14	291	165	113	13	64	38	25	1
13- Rosario de Mora	97	64	32	1	42	25	16	1	55	39	16	0
14- San Marcos	1,663	906	674	83	1,663	906	674	83	0	0	0	0
15- San Martín	2,206	1,302	835	69	2,116	1,250	801	65	90	52	34	4
16- Santiago Texacuangos	345	207	126	12	223	131	83	9	122	76	43	3
17- Santo Tomás	490	280	198	12	433	243	178	12	57	37	20	0
18- Soyapango	9,991	5,455	4,210	326	9,991	5,455	4,210	326	0	0	0	0
19- Tonacatepeque	1,762	1,026	675	61	1,551	907	587	57	211	119	88	4
07 - CUSCATLÁN	6,329	3,778	2,273	278	3,858	2,156	1,528	174	2,471	1,622	745	104
01- Cojutepeque	2,064	1,088	875	101	1,952	1,011	842	99	112	77	33	2
02- Candelaria	230	157	69	4	104	72	29	3	126	85	40	1
03- El Carmen	162	92	57	13	73	44	27	2	89	48	30	11
04- El Rosario	161	109	36	16	28	20	6	2	133	89	30	14
05- Monte San Juan	151	106	37	8	45	29	14	2	106	77	23	6
06- Oratorio de Concepción	121	76	38	7	40	28	8	4	81	48	30	3
07- San Bartolomé Perulapia	233	135	82	16	184	104	66	14	49	31	16	2
08- San Cristóbal	175	113	50	12	64	42	22	0	111	71	28	12
09- San José Guayabal	161	106	54	1	90	57	32	1	71	49	22	0
10- San Pedro Perulapán	500	312	169	19	275	175	92	8	225	137	77	11
11- San Rafael Cedros	723	408	265	50	251	120	107	24	472	288	158	26
12- San Ramón	178	116	60	2	76	40	36	0	102	76	24	2
13- Santa Cruz Analquito	113	62	48	3	87	48	37	2	26	14	11	1

CUADRO 8

EL SALVADOR.
SALVADOREÑOS(A)S EN EL EXTERIOR POR ÁREA DE ORIGEN Y SEXO, SEGÚN DEPARTAMENTO Y MUNICIPIO DE SALIDA. CENSO 2007.

DEPARTAMENTOS Y MUNICIPIOS	TOTAL				ÁREA							
	TOTAL	HOMBRES	MUJERES	IGNORADO	URBANO				RURAL			
					TOTAL	HOMBRES	MUJERES	IGNORADO	TOTAL	HOMBRES	MUJERES	IGNORADO
14- Santa Cruz Michapa	179	98	71	10	127	63	55	9	52	35	16	1
15- Suchitoto	999	684	306	9	429	283	143	3	570	401	163	6
16- Tenancingo	179	116	56	7	33	20	12	1	146	96	44	6
08 - LA PAZ	9,659	5,418	3,872	369	5,290	2,879	2,219	192	4,369	2,539	1,653	177
01- Zacatecoluca	2,123	1,163	885	75	1,538	827	653	58	585	336	232	17
02- Cuyultitán	137	79	53	5	80	45	34	1	57	34	19	4
03- El Rosario	45	28	14	3	14	11	2	1	31	17	12	2
04- Jerusalén	21	12	5	4	19	11	4	4	2	1	1	0
05- Mercedes la Ceiba	423	249	163	11	231	124	100	7	192	125	63	4
06- Olocuilta	557	308	230	19	292	159	126	7	265	149	104	12
07- Paraiso de Osorio	112	65	47	0	97	52	45	0	15	13	2	0
08- San Antonio Masahuat	158	91	61	6	34	17	17	0	124	74	44	6
09- San Emigdio	100	60	36	4	78	45	29	4	22	15	7	0
10- San Francisco Chinameca	91	54	33	4	59	32	24	3	32	22	9	1
11- San Juan Nonualco	662	357	287	18	338	181	151	6	324	176	136	12
12- San Juan Talpa	277	151	117	9	162	79	75	8	115	72	42	1
13- San Juan Tepezontes	164	101	60	3	61	34	25	2	103	67	35	1
14- San Luis	601	361	216	24	380	223	141	16	221	138	75	8
15- San Luis la Herradura	565	294	238	33	285	140	131	14	280	154	107	19
16- San Miguel Tepezontes	65	30	33	2	52	23	27	2	13	7	6	0
17- San Pedro Masahuat	1,064	610	396	58	532	298	203	31	532	312	193	27
18- San Pedro Nonualco	130	70	55	5	61	31	30	0	69	39	25	5
19- San Rafael Obrajuelo	698	421	266	11	457	272	182	3	241	149	84	8
20- Santa María Ostuma	66	38	25	3	21	11	9	1	45	27	16	2
21- Santiago Nonualco	1,439	788	584	67	454	242	188	24	985	546	396	43
22- Tapalhuaca	161	88	68	5	45	22	23	0	116	66	45	5
09 - CABAÑAS	12,345	8,145	3,464	736	3,858	2,296	1,411	151	8,487	5,849	2,053	585
01- Sensuntepeque	4,167	2,845	1,169	153	1,066	631	406	29	3,101	2,214	763	124
02- Cinquera	37	22	12	3	4	2	2	0	33	20	10	3
03- Dolores	533	380	147	6	168	109	59	0	365	271	88	6
04- Guacotecti	412	269	119	24	209	138	66	5	203	131	53	19
05- Ilobasco	3,909	2,395	1,196	318	1,938	1,139	738	61	1,971	1,256	458	257
06- Jutiapa	474	335	111	28	21	10	5	6	453	325	106	22
07- San Isidro	1,055	637	355	63	220	139	73	8	835	498	282	55
08- Tejutepeque	331	237	80	14	119	77	39	3	212	160	41	11
09- Victoria	1,427	1,025	275	127	113	51	23	39	1,314	974	252	88
10 - SAN VICENTE	9,907	6,246	3,331	330	5,247	3,130	1,935	182	4,660	3,116	1,396	148
01- San Vicente	2,863	1,671	1,048	144	2,351	1,372	878	101	512	299	170	43
02- Apastepeque	1,141	781	326	34	251	147	91	13	890	634	235	21
03- Guadalupe	259	172	70	17	157	96	46	15	102	76	24	2
04- San Cayetano Istepeque	345	234	99	12	85	54	27	4	260	180	72	8
05- San Estebán Catarina	540	363	171	6	316	204	107	5	224	159	64	1
06- San Ildefonso	431	296	126	9	169	100	69	0	262	196	57	9
07- San Lorenzo	561	376	151	34	212	135	61	16	349	241	90	18
08- San Sebastián	1,422	894	513	15	638	390	248	0	784	504	265	15
09- Santa Clara	432	270	155	7	85	48	37	0	347	222	118	7
10- Santo Domingo	497	289	197	11	240	136	94	10	257	153	103	1
11- Tecoluca	916	554	331	31	487	275	197	15	429	279	134	16
12- Tepetitán	164	112	48	4	88	61	25	2	76	51	23	2
13- Verapaz	336	234	96	6	168	112	55	1	168	122	41	5
11 - USULUTÁN	20,282	12,203	7,247	832	10,606	6,062	4,115	429	9,676	6,141	3,132	403
01- Usulután	4,484	2,561	1,743	180	3,422	1,902	1,387	133	1,062	659	356	47
02- Alegria	179	100	75	4	18	11	7	0	161	89	68	4
03- Berlín	600	397	178	25	343	218	103	22	257	179	75	3
04- California	151	104	46	1	99	63	35	1	52	41	11	0
05- Concepción Batres	1,405	832	516	57	390	231	156	3	1,015	601	360	54
06- El Triunfo	568	359	201	8	310	187	117	6	258	172	84	2
07- Ereaguayquín	150	101	47	2	42	30	12	0	108	71	35	2
08- Estanzuelas	1,139	647	443	49	524	277	226	21	615	370	217	28
09- Jiquilisco	2,342	1,354	832	156	1,392	773	495	124	950	581	337	32
10- Jucupapa	688	419	247	22	527	317	199	11	161	102	48	11
11- Jucuarán	1,546	1,008	468	70	133	91	40	2	1,413	917	428	68
12- Mercedes Umaña	1,254	768	424	62	417	231	173	13	837	537	251	49
13- Nueva Granada	581	377	194	10	162	97	65	0	419	280	129	10
14- Ozatlán	578	374	187	17	258	150	100	8	320	224	87	9
15- Puerto el Triunfo	883	529	332	22	549	314	219	16	334	215	113	6
16- San Agustín	219	155	62	2	118	79	38	1	101	76	24	1
17- San Buenaventura	336	208	106	22	76	36	39	1	260	172	67	21

CUADRO 8

EL SALVADOR.
SALVADOREÑOS(A)S EN EL EXTERIOR POR ÁREA DE ORIGEN Y SEXO, SEGÚN DEPARTAMENTO Y MUNICIPIO DE SALIDA. CENSO 2007.

DEPARTAMENTOS Y MUNICIPIOS	TOTAL				ÁREA							
	TOTAL	HOMBRES	MUJERES	IGNORADO	URBANO				RURAL			
					TOTAL	HOMBRES	MUJERES	IGNORADO	TOTAL	HOMBRES	MUJERES	IGNORADO
18- San Dionisio	213	114	71	28	29	17	10	2	184	97	61	26
19- San Francisco Javier	178	116	53	9	37	22	8	7	141	94	45	2
20- Santa Elena	895	556	314	25	390	226	155	9	505	330	159	16
21- Santa María	438	252	175	11	328	192	127	9	110	60	48	2
22- Santiago de María	986	568	371	47	838	471	329	38	148	97	42	9
23- Tecapán	469	304	162	3	204	127	75	2	265	177	87	1
12 - SAN MIGUEL	27,414	16,614	9,364	1,436	13,784	7,812	5,388	584	13,630	8,802	3,976	852
01- San Miguel	12,931	7,418	4,892	621	9,299	5,154	3,758	387	3,632	2,264	1,134	234
02- Carolina	305	203	90	12	89	50	36	3	216	153	54	9
03- Ciudad Barrios	1,659	1,166	413	80	432	273	140	19	1,227	893	273	61
04- Comacarán	390	250	118	22	73	43	30	0	317	207	88	22
05- Chapeltique	616	383	214	19	234	139	95	0	382	244	119	19
06- Chinameca	646	403	196	47	180	98	62	20	466	305	134	27
07- Chirilagua	1,292	780	435	77	359	212	138	9	933	568	297	68
08- El Tránsito	1,648	1,046	563	39	727	417	294	16	921	629	269	23
09- Lolotique	770	487	230	53	116	58	34	24	654	429	196	29
10- Moncagua	1,804	1,128	558	118	562	353	170	39	1,242	775	388	79
11- Nueva Guadalupe	520	306	195	19	283	163	117	3	237	143	78	16
12- Nuevo Edén de San Juan	359	227	116	16	118	61	53	4	241	166	63	12
13- Quelepa	381	205	149	27	209	115	85	9	172	90	64	18
14- San Antonio	121	92	26	3	58	43	13	2	63	49	13	1
15- San Gerardo	61	47	13	1	7	5	2	0	54	42	11	1
16- San Jorge	1,054	650	320	84	346	229	108	9	708	421	212	75
17- San Luis de la Reina	682	466	178	38	37	19	18	0	645	447	160	38
18- San Rafael (Oriente)	1,253	775	397	81	525	305	182	38	728	470	215	43
19- Sesori	720	457	200	63	51	28	23	0	669	429	177	63
20- Uluazapa	202	125	61	16	79	47	30	2	123	78	31	14
13 - MORAZÁN	9,181	5,691	2,772	718	2,443	1,360	899	184	6,738	4,331	1,873	534
01- San Francisco (Gotera)	932	544	305	83	614	326	237	51	318	218	68	32
02- Arambala	169	114	45	10	51	33	18	0	118	81	27	10
03- Cacaopera	524	291	159	74	121	68	48	5	403	223	111	69
04- Corinto	819	534	243	42	266	153	105	8	553	381	138	34
05- Chilanga	525	363	141	21	35	20	15	0	490	343	126	21
06- Delicias de Concepción	594	326	250	18	245	123	112	10	349	203	138	8
07- El Divisadero	492	302	145	45	25	17	5	3	467	285	140	42
08- El Rosario	188	113	61	14	38	27	11	0	150	86	50	14
09- Gualococti	94	50	19	25	5	5	0	0	89	45	19	25
10- Guatajiagua	141	93	38	10	47	30	14	3	94	63	24	7
11- Joateca	574	355	138	81	162	62	37	63	412	293	101	18
12- Jocoaitique	60	34	23	3	10	6	4	0	50	28	19	3
13- Joco	566	334	204	28	213	120	76	17	353	214	128	11
14- Lolotiquillo	467	318	141	8	87	57	28	2	380	261	113	6
15- Meanguera	416	243	134	39	86	47	37	2	330	196	97	37
16- Osicala	86	61	25	0	11	7	4	0	75	54	21	0
17- Perquín	113	85	19	9	9	6	3	0	104	79	16	9
18- San Carlos	128	77	39	12	75	47	26	2	53	30	13	10
19- San Fernando	120	79	41	0	29	22	7	0	91	57	34	0
20- San Isidro	3	1	2	0	1	0	1	0	2	1	1	0
21- San Simón	265	189	64	12	21	15	6	0	244	174	58	12
22- Sensembra	437	289	126	22	97	56	35	6	340	233	91	16
23- Sociedad	1,063	625	293	145	139	78	53	8	924	547	240	137
24- Torola	83	53	24	6	28	14	10	4	55	39	14	2
25- Yamabal	88	68	15	5	3	3	0	0	85	65	15	5
26- Yoloaiquín	234	150	78	6	25	18	7	0	209	132	71	6
14 - LA UNIÓN	26,276	15,843	8,629	1,804	6,959	3,893	2,700	366	19,317	11,950	5,929	1,438
01- La Unión	4,098	2,366	1,510	222	1,580	869	626	85	2,518	1,497	884	137
02- Anamorós	1,392	899	395	98	111	74	35	2	1,281	825	360	96
03- Bolívar	375	246	103	26	85	46	22	17	290	200	81	9
04- Concepción de Oriente	1,247	716	461	70	164	83	80	1	1,083	633	381	69
05- Conchagua	2,165	1,359	607	199	160	87	60	13	2,005	1,272	547	186
06- El Carmen	2,936	1,713	1,051	172	1,250	694	473	83	1,686	1,019	578	89
07- El Sauce	919	527	255	137	130	74	53	3	789	453	202	134
08- Intipucá	952	540	384	28	518	252	239	27	434	288	145	1
09- Lislique	834	565	191	78	127	71	39	17	707	494	152	61
10- Meanguera del Golfo	357	210	107	40	80	42	28	10	277	168	79	30
11- Nueva Esparta	899	587	242	70	145	86	45	14	754	501	197	56
12- Pasaquina	2,794	1,680	947	167	584	345	219	20	2,210	1,335	728	147
13- Polorós	1,215	807	331	77	90	56	30	4	1,125	751	301	73

CUADRO 8

EL SALVADOR.
SALVADOREÑOS(AS) EN EL EXTERIOR POR ÀREA DE ORIGEN Y SEXO, SEGÚN DEPARTAMENTO Y MUNICIPIO DE SALIDA. CENSO 2007.

DEPARTAMENTOS Y MUNICIPIOS	TOTAL				ÁREA							
					URBANO				RURAL			
	TOTAL	HOMBRES	MUJERES	IGNORADO	TOTAL	HOMBRES	MUJERES	IGNORADO	TOTAL	HOMBRES	MUJERES	IGNORADO
14- San Alejo	1,821	1,074	613	134	483	297	176	10	1,338	777	437	124
15- San José	158	98	53	7	89	57	32	0	69	41	21	7
16- Santa Rosa de Lima	2,450	1,458	824	168	1,029	577	406	46	1,421	881	418	122
17- Yyantique	598	366	202	30	97	55	39	3	501	311	163	27
18- Yucuaiquin	1,066	632	353	81	237	128	98	11	829	504	255	70

CUADRO 9 EL SALVADOR.
POBLACIÓN QUE PADECE O NO DE LIMITACIONES PERMANENTES, POR ÁREA DE RESIDENCIA, SEGÚN DEPARTAMENTO, MUNICIPIO Y SEXO. CENSO 2007.

DEPARTAMENTO, MUNICIPIO Y SEXO	TOTAL PAÍS				ÁREA							
					URBANO				RURAL			
	TOTAL	CON LIMITACIONES	SIN LIMITACIONES	IGNORADO	TOTAL	CON LIMITACIONES	SIN LIMITACIONES	IGNORADO	TOTAL	CON LIMITACIONES	SIN LIMITACIONES	IGNORADO
TOTAL PAÍS	5,744,113	235,302	5,431,671	77,140	3,598,836	143,855	3,398,561	56,420	2,145,277	91,447	2,033,110	20,720
Hombres	2,719,371	123,548	2,556,257	39,566	1,676,313	72,646	1,574,275	29,392	1,043,058	50,902	981,982	10,174
Mujeres	3,024,742	111,754	2,875,414	37,574	1,922,523	71,209	1,824,286	27,028	1,102,219	40,545	1,051,128	10,546
01 - AHUACHAPÁN	319,503	11,224	307,263	1,016	134,925	5,142	129,365	418	184,578	6,082	177,898	598
Hombres	155,159	6,173	148,511	475	63,620	2,682	60,736	202	91,539	3,491	87,775	273
Mujeres	164,344	5,051	158,752	541	71,305	2,460	68,629	216	93,039	2,591	90,123	325
01- Ahuachapán	110,511	4,186	105,873	452	63,981	2,508	61,192	281	46,530	1,678	44,681	171
Hombres	52,808	2,261	50,332	215	29,898	1,317	28,446	135	22,910	944	21,886	80
Mujeres	57,703	1,925	55,541	237	34,083	1,191	32,746	146	23,620	734	22,795	91
02- Apaneca	8,383	345	8,035	3	2,943	125	2,816	2	5,440	220	5,219	1
Hombres	4,088	191	3,896	1	1,380	68	1,311	1	2,708	123	2,585	0
Mujeres	4,295	154	4,139	2	1,563	57	1,505	1	2,732	97	2,634	1
03- Atiquizaya	33,587	1,398	32,128	61	20,864	861	19,962	41	12,723	537	12,166	20
Hombres	16,238	721	15,485	32	9,853	420	9,412	21	6,385	301	6,073	11
Mujeres	17,349	677	16,643	29	11,011	441	10,550	20	6,338	236	6,093	9
04- Concepción de Ataco	12,786	619	12,093	74	5,902	299	5,581	22	6,884	320	6,512	52
Hombres	6,276	327	5,910	39	2,836	156	2,668	12	3,440	171	3,242	27
Mujeres	6,510	292	6,183	35	3,066	143	2,913	10	3,444	149	3,270	25
05- El Refugio	8,171	212	7,949	10	6,315	160	6,146	9	1,856	52	1,803	1
Hombres	3,896	120	3,771	5	2,990	84	2,901	5	906	36	870	0
Mujeres	4,275	92	4,178	5	3,325	76	3,245	4	950	16	933	1
06- Guaymango	19,037	792	18,192	53	1,309	86	1,219	4	17,728	706	16,973	49
Hombres	9,487	452	9,016	19	638	43	594	1	8,849	409	8,422	18
Mujeres	9,550	340	9,176	34	671	43	625	3	8,879	297	8,551	31
07- Jujutla	28,599	894	27,654	51	6,909	227	6,661	21	21,690	667	20,993	30
Hombres	13,981	515	13,439	27	3,364	121	3,232	11	10,617	394	10,207	16
Mujeres	14,618	379	14,215	24	3,545	106	3,429	10	11,073	273	10,786	14
08- San Francisco Menéndez	42,607	1,270	41,247	90	12,396	397	11,985	14	30,211	873	29,262	76
Hombres	20,769	737	19,992	40	5,848	219	5,623	6	14,921	518	14,369	34
Mujeres	21,838	533	21,255	50	6,548	178	6,362	8	15,290	355	14,893	42
09- San Lorenzo	9,194	314	8,860	20	1,127	74	1,052	1	8,067	240	7,808	19
Hombres	4,657	192	4,458	7	551	48	503	0	4,106	144	3,955	7
Mujeres	4,537	122	4,402	13	576	26	549	1	3,961	96	3,853	12
10- San Pedro Puxtla	7,773	196	7,543	34	1,887	40	1,842	5	5,886	156	5,701	29
Hombres	3,880	115	3,754	11	936	23	912	1	2,944	92	2,842	10
Mujeres	3,893	81	3,789	23	951	17	930	4	2,942	64	2,859	19
11- Tacuba	29,858	659	29,039	160	4,889	138	4,738	13	24,969	521	24,301	147
Hombres	14,816	374	14,369	73	2,310	80	2,224	6	12,506	294	12,145	67
Mujeres	15,042	285	14,670	87	2,579	58	2,514	7	12,463	227	12,156	80
12- Turín	8,997	339	8,650	8	6,403	227	6,171	5	2,594	112	2,479	3
Hombres	4,263	168	4,089	6	3,016	103	2,910	3	1,247	65	1,179	3
Mujeres	4,734	171	4,561	2	3,387	124	3,261	2	1,347	47	1,300	0

CUADRO 9 EL SALVADOR.
POBLACIÓN QUE PADECE O NO DE LIMITACIONES PERMANENTES, POR ÁREA DE RESIDENCIA, SEGÚN DEPARTAMENTO, MUNICIPIO Y SEXO. CENSO 2007.

DEPARTAMENTO, MUNICIPIO Y SEXO	TOTAL PAÍS				ÁREA							
					URBANO				RURAL			
	TOTAL	CON LIMITACIONES	SIN LIMITACIONES	IGNORADO	TOTAL	CON LIMITACIONES	SIN LIMITACIONES	IGNORADO	TOTAL	CON LIMITACIONES	SIN LIMITACIONES	IGNORADO
02 - SANTA ANA	523,655	21,099	494,235	8,321	332,650	12,972	312,558	7,120	191,005	8,127	181,677	1,201
Hombres	250,969	11,242	233,723	6,004	157,229	6,658	145,168	5,403	93,740	4,584	88,555	601
Mujeres	272,686	9,857	260,512	2,317	175,421	6,314	167,390	1,717	97,265	3,543	93,122	600
01- Santa Ana	245,421	8,598	230,690	6,133	204,340	7,146	191,278	5,916	41,081	1,452	39,412	217
Hombres	117,565	4,428	108,250	4,887	97,115	3,604	88,734	4,777	20,450	824	19,516	110
Mujeres	127,856	4,170	122,440	1,246	107,225	3,542	102,544	1,139	20,631	628	19,896	107
02- Candelaria de la Frontera	22,686	1,184	21,399	103	8,148	469	7,630	49	14,538	715	13,769	54
Hombres	11,026	637	10,330	59	3,924	247	3,646	31	7,102	390	6,684	28
Mujeres	11,660	547	11,069	44	4,224	222	3,984	18	7,436	325	7,085	26
03- Coatepeque	36,768	1,353	35,191	224	13,340	484	12,792	64	23,428	869	22,399	160
Hombres	17,937	723	17,107	107	6,380	266	6,084	30	11,557	457	11,023	77
Mujeres	18,831	630	18,084	117	6,960	218	6,708	34	11,871	412	11,376	83
04- Chalchuapa	74,038	3,181	70,286	571	47,695	2,115	45,243	337	26,343	1,066	25,043	234
Hombres	35,535	1,680	33,560	295	22,321	1,076	21,074	171	13,214	604	12,486	124
Mujeres	38,503	1,501	36,726	276	25,374	1,039	24,169	166	13,129	462	12,557	110
05- El Congo	24,219	958	23,166	95	14,594	574	13,951	69	9,625	384	9,215	26
Hombres	11,488	489	10,947	52	6,771	287	6,449	35	4,717	202	4,498	17
Mujeres	12,731	469	12,219	43	7,823	287	7,502	34	4,908	182	4,717	9
06- El Porvenir	8,232	352	7,831	49	921	39	872	10	7,311	313	6,959	39
Hombres	4,084	225	3,833	26	442	23	412	7	3,642	202	3,421	19
Mujeres	4,148	127	3,998	23	479	16	460	3	3,669	111	3,538	20
07- Masahuat	3,393	104	3,281	8	498	17	479	2	2,895	87	2,802	6
Hombres	1,658	58	1,597	3	250	9	239	2	1,408	49	1,358	1
Mujeres	1,735	46	1,684	5	248	8	240	0	1,487	38	1,444	5
08- Metapán	59,004	2,880	55,565	559	19,356	925	18,204	227	39,648	1,955	37,361	332
Hombres	27,831	1,578	25,942	311	8,928	478	8,296	154	18,903	1,100	17,646	157
Mujeres	31,173	1,302	29,623	248	10,428	447	9,908	73	20,745	855	19,715	175
09- San Antonio Pajonal	3,279	240	3,029	10	1,298	132	1,158	8	1,981	108	1,871	2
Hombres	1,607	134	1,466	7	579	70	504	5	1,028	64	962	2
Mujeres	1,672	106	1,563	3	719	62	654	3	953	44	909	0
10- San Sebastián Salitrillo	18,566	800	17,404	362	17,481	750	16,380	351	1,085	50	1,024	11
Hombres	8,731	446	8,127	158	8,199	422	7,624	153	532	24	503	5
Mujeres	9,835	354	9,277	204	9,282	328	8,756	198	553	26	521	6
11- Santa Rosa Guachipilín	4,930	299	4,624	7	431	20	411	0	4,499	279	4,213	7
Hombres	2,324	171	2,150	3	191	11	180	0	2,133	160	1,970	3
Mujeres	2,606	128	2,474	4	240	9	231	0	2,366	119	2,243	4
12- Santiago de la Frontera	5,196	369	4,809	18	1,436	180	1,247	9	3,760	189	3,562	9
Hombres	2,514	225	2,286	3	683	99	582	2	1,831	126	1,704	1
Mujeres	2,682	144	2,523	15	753	81	665	7	1,929	63	1,858	8
13- Texistepeque	17,923	781	16,960	182	3,112	121	2,913	78	14,811	660	14,047	104
Hombres	8,669	448	8,128	93	1,446	66	1,344	36	7,223	382	6,784	57
Mujeres	9,254	333	8,832	89	1,666	55	1,569	42	7,588	278	7,263	47

CUADRO 9 EL SALVADOR.
POBLACIÓN QUE PADECE O NO DE LIMITACIONES PERMANENTES, POR ÁREA DE RESIDENCIA, SEGÚN DEPARTAMENTO, MUNICIPIO Y SEXO. CENSO 2007.

DEPARTAMENTO, MUNICIPIO Y SEXO	TOTAL PAÍS				ÁREA							
					URBANO				RURAL			
	TOTAL	CON LIMITACIONES	SIN LIMITACIONES	IGNORADO	TOTAL	CON LIMITACIONES	SIN LIMITACIONES	IGNORADO	TOTAL	CON LIMITACIONES	SIN LIMITACIONES	IGNORADO
03 - SONSONATE	438,960	14,828	420,076	4,056	261,348	9,244	249,377	2,727	177,612	5,584	170,699	1,329
Hombres	212,252	8,081	202,014	2,157	123,954	4,861	117,616	1,477	88,298	3,220	84,398	680
Mujeres	226,708	6,747	218,062	1,899	137,394	4,383	131,761	1,250	89,314	2,364	86,301	649
01 - Sonsonate	71,541	2,629	67,848	1,064	49,129	1,811	46,455	863	22,412	818	21,393	201
Hombres	34,117	1,322	32,097	698	22,943	871	21,475	597	11,174	451	10,622	101
Mujeres	37,424	1,307	35,751	366	26,186	940	24,980	266	11,238	367	10,771	100
02 - Acajutla	52,359	1,996	49,811	552	25,237	1,110	23,851	276	27,122	886	25,960	276
Hombres	25,561	1,131	24,161	269	12,146	600	11,407	139	13,415	531	12,754	130
Mujeres	26,798	865	25,650	283	13,091	510	12,444	137	13,707	355	13,206	146
03 - Armenia	34,912	1,375	33,190	347	23,994	1,011	22,698	285	10,918	364	10,492	62
Hombres	16,798	761	15,876	161	11,344	551	10,665	128	5,454	210	5,211	33
Mujeres	18,114	614	17,314	186	12,650	460	12,033	157	5,464	154	5,281	29
04 - Caluco	9,139	414	8,688	37	1,609	94	1,511	4	7,530	320	7,177	33
Hombres	4,699	257	4,423	19	794	57	735	2	3,905	200	3,688	17
Mujeres	4,440	157	4,265	18	815	37	776	2	3,625	120	3,489	16
05 - Cuisnahuat	12,676	333	12,312	31	3,001	44	2,953	4	9,675	289	9,359	27
Hombres	6,396	184	6,196	16	1,475	25	1,446	4	4,921	159	4,750	12
Mujeres	6,280	149	6,116	15	1,526	19	1,507	0	4,754	130	4,609	15
06 - Izalco	70,959	2,060	68,638	261	39,786	1,244	38,409	133	31,173	816	30,229	128
Hombres	34,420	1,128	33,149	143	19,038	656	18,317	65	15,382	472	14,832	78
Mujeres	36,539	932	35,489	118	20,748	588	20,092	68	15,791	344	15,397	50
07 - Juayúa	24,465	1,037	23,162	266	13,798	632	13,013	153	10,667	405	10,149	113
Hombres	11,837	549	11,162	126	6,562	324	6,165	73	5,275	225	4,997	53
Mujeres	12,628	488	12,000	140	7,236	308	6,848	80	5,392	180	5,152	60
08 - Nahuizalco	49,081	1,123	47,272	686	33,589	783	32,330	476	15,492	340	14,942	210
Hombres	23,696	632	22,738	326	16,166	421	15,519	226	7,530	211	7,219	100
Mujeres	25,385	491	24,534	360	17,423	362	16,811	250	7,962	129	7,723	110
09 - Nahulingo	10,417	387	9,966	64	7,362	298	7,015	49	3,055	89	2,951	15
Hombres	5,112	204	4,878	30	3,539	153	3,363	23	1,573	51	1,515	7
Mujeres	5,305	183	5,088	34	3,823	145	3,652	26	1,482	38	1,436	8
10 - Salcoatitán	5,484	166	5,279	39	2,020	32	1,977	11	3,464	134	3,302	28
Hombres	2,681	94	2,570	17	979	18	957	4	1,702	76	1,613	13
Mujeres	2,803	72	2,709	22	1,041	14	1,020	7	1,762	58	1,689	15
11 - San Antonio del Monte	26,902	932	25,663	307	19,982	686	19,079	217	6,920	246	6,584	90
Hombres	12,566	511	11,899	156	9,233	361	8,767	105	3,333	150	3,132	51
Mujeres	14,336	421	13,764	151	10,749	325	10,312	112	3,587	96	3,452	39
12 - San Julián	18,648	707	17,822	119	9,460	460	8,932	68	9,188	247	8,890	51
Hombres	9,265	405	8,795	65	4,622	262	4,324	36	4,643	143	4,471	29
Mujeres	9,383	302	9,027	54	4,838	198	4,608	32	4,545	104	4,419	22
13 - Santa Catarina Masahuat	10,076	358	9,645	73	4,286	134	4,112	40	5,790	224	5,533	33
Hombres	4,946	201	4,712	33	2,044	82	1,946	16	2,902	119	2,766	17
Mujeres	5,130	157	4,933	40	2,242	52	2,166	24	2,888	105	2,767	16

CUADRO 9 EL SALVADOR.
POBLACIÓN QUE PADECE O NO DE LIMITACIONES PERMANENTES, POR ÁREA DE RESIDENCIA, SEGÚN DEPARTAMENTO, MUNICIPIO Y SEXO. CENSO 2007.

DEPARTAMENTO, MUNICIPIO Y SEXO	TOTAL PAÍS				ÁREA							
					URBANO				RURAL			
	TOTAL	CON LIMITACIONES	SIN LIMITACIONES	IGNORADO	TOTAL	CON LIMITACIONES	SIN LIMITACIONES	IGNORADO	TOTAL	CON LIMITACIONES	SIN LIMITACIONES	IGNORADO
14- Santa Isabel Ishuatán	10,241	364	9,817	60	813	27	783	3	9,428	337	9,034	57
Hombres	5,119	200	4,883	36	374	17	356	1	4,745	183	4,527	35
Mujeres	5,122	164	4,934	24	439	10	427	2	4,683	154	4,507	22
15- Santo Domingo	7,055	109	6,934	12	2,277	40	2,230	7	4,778	69	4,704	5
Hombres	3,398	62	3,330	6	1,054	23	1,029	2	2,344	39	2,301	4
Mujeres	3,657	47	3,604	6	1,223	17	1,201	5	2,434	30	2,403	1
16- Sonzacate	25,005	838	24,029	138	25,005	838	24,029	138	0	0	0	0
Hombres	11,641	440	11,145	56	11,641	440	11,145	56	0	0	0	0
Mujeres	13,364	398	12,884	82	13,364	398	12,884	82	0	0	0	0
04 - CHALATENANGO	192,788	10,009	181,485	1,294	64,148	3,300	60,352	496	128,640	6,709	121,133	798
Hombres	92,175	5,484	86,069	622	30,173	1,807	28,128	238	62,002	3,677	57,941	384
Mujeres	100,613	4,525	95,416	672	33,975	1,493	32,224	258	66,638	3,032	63,192	414
01- Chalatenango	29,271	1,384	27,683	204	16,976	751	16,096	129	12,295	633	11,587	75
Hombres	14,160	769	13,299	92	8,235	435	7,737	63	5,925	334	5,562	29
Mujeres	15,111	615	14,384	112	8,741	316	8,359	66	6,370	299	6,025	46
02- Agua Caliente	8,261	334	7,842	85	1,984	44	1,934	6	6,277	290	5,908	79
Hombres	3,820	208	3,577	35	891	29	859	3	2,929	179	2,718	32
Mujeres	4,441	126	4,265	50	1,093	15	1,075	3	3,348	111	3,190	47
03- Arcatao	2,946	129	2,791	26	949	62	883	4	1,997	67	1,908	22
Hombres	1,485	74	1,398	13	469	35	431	3	1,016	39	967	10
Mujeres	1,461	55	1,393	13	480	27	452	1	981	28	941	12
04- Azacualpa	1,136	24	1,112	0	527	11	516	0	609	13	596	0
Hombres	550	10	540	0	248	5	243	0	302	5	297	0
Mujeres	586	14	572	0	279	6	273	0	307	8	299	0
05- Cancasque	1,751	145	1,605	1	668	76	592	0	1,083	69	1,013	1
Hombres	886	74	812	0	351	29	322	0	535	45	490	0
Mujeres	865	71	793	1	317	47	270	0	548	24	523	1
06- Citalá	4,164	104	4,030	30	1,368	31	1,328	9	2,796	73	2,702	21
Hombres	1,964	58	1,887	19	621	16	600	5	1,343	42	1,287	14
Mujeres	2,200	46	2,143	11	747	15	728	4	1,453	31	1,415	7
07- Comalapa	2,996	160	2,829	7	786	47	738	1	2,210	113	2,091	6
Hombres	1,390	96	1,291	3	356	31	325	0	1,034	65	966	3
Mujeres	1,606	64	1,538	4	430	16	413	1	1,176	48	1,125	3
08- Concepción Quezaltepeq	6,457	332	6,073	52	2,998	138	2,825	35	3,459	194	3,248	17
Hombres	3,049	162	2,860	27	1,411	68	1,325	18	1,638	94	1,535	9
Mujeres	3,408	170	3,213	25	1,587	70	1,500	17	1,821	100	1,713	8
09- Dulce Nombre de María	5,051	292	4,743	16	2,105	139	1,954	12	2,946	153	2,789	4
Hombres	2,377	160	2,210	7	988	77	906	5	1,389	83	1,304	2
Mujeres	2,674	132	2,533	9	1,117	62	1,048	7	1,557	70	1,485	2
10- El Carrizal	2,464	198	2,259	7	369	14	355	0	2,095	184	1,904	7
Hombres	1,152	85	1,066	1	168	6	162	0	984	79	904	1
Mujeres	1,312	113	1,193	6	201	8	193	0	1,111	105	1,000	6

CUADRO 9 EL SALVADOR.
POBLACIÓN QUE PADECE O NO DE LIMITACIONES PERMANENTES, POR ÁREA DE RESIDENCIA, SEGÚN DEPARTAMENTO, MUNICIPIO Y SEXO. CENSO 2007.

DEPARTAMENTO, MUNICIPIO Y SEXO	TOTAL PAÍS				ÁREA							
					URBANO				RURAL			
	TOTAL	CON LIMITACIONES	SIN LIMITACIONES	IGNORADO	TOTAL	CON LIMITACIONES	SIN LIMITACIONES	IGNORADO	TOTAL	CON LIMITACIONES	SIN LIMITACIONES	IGNORADO
11- El Paraíso	10,483	431	9,971	81	2,851	122	2,704	25	7,632	309	7,267	56
Hombres	5,072	242	4,793	37	1,315	60	1,245	10	3,757	182	3,548	27
Mujeres	5,411	189	5,178	44	1,536	62	1,459	15	3,875	127	3,719	29
12- La Laguna	3,923	193	3,708	22	433	26	407	0	3,490	167	3,301	22
Hombres	1,918	100	1,809	9	189	14	175	0	1,729	86	1,634	9
Mujeres	2,005	93	1,899	13	244	12	232	0	1,761	81	1,667	13
13- La Palma	12,235	951	11,202	82	2,918	178	2,690	50	9,317	773	8,512	32
Hombres	5,781	504	5,235	42	1,325	81	1,220	24	4,456	423	4,015	18
Mujeres	6,454	447	5,967	40	1,593	97	1,470	26	4,861	350	4,497	14
14- La Reina	9,525	474	8,978	73	2,036	122	1,895	19	7,489	352	7,083	54
Hombres	4,503	269	4,196	38	921	67	846	8	3,582	202	3,350	30
Mujeres	5,022	205	4,782	35	1,115	55	1,049	11	3,907	150	3,733	24
15- Las Flores	1,583	122	1,450	11	585	63	517	5	998	59	933	6
Hombres	809	75	731	3	294	41	251	2	515	34	480	1
Mujeres	774	47	719	8	291	22	266	3	483	25	453	5
16- Las Vueltas	940	67	872	1	301	24	276	1	639	43	596	0
Hombres	453	45	408	0	143	15	128	0	310	30	280	0
Mujeres	487	22	464	1	158	9	148	1	329	13	316	0
17- Nombre de Jesús	4,484	233	4,224	27	817	56	754	7	3,667	177	3,470	20
Hombres	2,118	110	1,992	16	374	29	340	5	1,744	81	1,652	11
Mujeres	2,366	123	2,232	11	443	27	414	2	1,923	96	1,818	9
18- Nueva Concepción	28,625	1,182	27,180	263	9,845	462	9,324	59	18,780	720	17,856	204
Hombres	13,491	611	12,749	131	4,526	249	4,248	29	8,965	362	8,501	102
Mujeres	15,134	571	14,431	132	5,319	213	5,076	30	9,815	358	9,355	102
19- Nueva Trinidad	1,673	133	1,531	9	221	12	209	0	1,452	121	1,322	9
Hombres	858	87	767	4	105	6	99	0	753	81	668	4
Mujeres	815	46	764	5	116	6	110	0	699	40	654	5
20- Ojos de Agua	3,667	277	3,362	28	800	41	751	8	2,867	236	2,611	20
Hombres	1,643	141	1,488	14	357	20	332	5	1,286	121	1,156	9
Mujeres	2,024	136	1,874	14	443	21	419	3	1,581	115	1,455	11
21- Potonico	1,586	167	1,406	13	767	98	657	12	819	69	749	1
Hombres	758	90	663	5	362	51	306	5	396	39	357	0
Mujeres	828	77	743	8	405	47	351	7	423	30	392	1
22- San Antonio de la Cruz	1,854	144	1,692	18	129	2	127	0	1,725	142	1,565	18
Hombres	914	83	820	11	68	1	67	0	846	82	753	11
Mujeres	940	61	872	7	61	1	60	0	879	60	812	7
23- San Antonio los Ranchos	1,619	91	1,526	2	618	26	591	1	1,001	65	935	1
Hombres	792	55	735	2	298	12	285	1	494	43	450	1
Mujeres	827	36	791	0	320	14	306	0	507	22	485	0
24- San Fernando	2,593	125	2,459	9	631	25	601	5	1,962	100	1,858	4
Hombres	1,272	66	1,204	2	317	19	298	0	955	47	906	2
Mujeres	1,321	59	1,255	7	314	6	303	5	1,007	53	952	2

CUADRO 9 EL SALVADOR.
POBLACIÓN QUE PADECE O NO DE LIMITACIONES PERMANENTES, POR ÁREA DE RESIDENCIA, SEGÚN DEPARTAMENTO, MUNICIPIO Y SEXO. CENSO 2007.

DEPARTAMENTO, MUNICIPIO Y SEXO	TOTAL PAÍS				ÁREA							
					URBANO				RURAL			
	TOTAL	CON LIMITACIONES	SIN LIMITACIONES	IGNORADO	TOTAL	CON LIMITACIONES	SIN LIMITACIONES	IGNORADO	TOTAL	CON LIMITACIONES	SIN LIMITACIONES	IGNORADO
25- San Francisco Lempa	862	72	788	2	598	37	559	2	264	35	229	0
Hombres	426	37	389	0	293	22	271	0	133	15	118	0
Mujeres	436	35	399	2	305	15	288	2	131	20	111	0
26- San Francisco Morazán	3,919	236	3,675	8	704	51	653	0	3,215	185	3,022	8
Hombres	1,987	130	1,853	4	322	27	295	0	1,665	103	1,558	4
Mujeres	1,932	106	1,822	4	382	24	358	0	1,550	82	1,464	4
27- San Ignacio	8,611	270	8,305	36	1,233	40	1,184	9	7,378	230	7,121	27
Hombres	4,055	159	3,881	15	548	26	517	5	3,507	133	3,364	10
Mujeres	4,556	111	4,424	21	685	14	667	4	3,871	97	3,757	17
28- San Isidro Labrador	2,592	191	2,392	9	1,134	87	1,042	5	1,458	104	1,350	4
Hombres	1,243	119	1,119	5	542	54	485	3	701	65	634	2
Mujeres	1,349	72	1,273	4	592	33	557	2	757	39	716	2
29- San Luis del Carmen	1,173	151	1,020	2	275	44	231	0	898	107	789	2
Hombres	571	70	499	2	129	22	107	0	442	48	392	2
Mujeres	602	81	521	0	146	22	124	0	456	59	397	0
30- San Miguel de Mercedes	2,487	179	2,261	47	1,027	116	871	40	1,460	63	1,390	7
Hombres	1,236	98	1,118	20	484	61	405	18	752	37	713	2
Mujeres	1,251	81	1,143	27	543	55	466	22	708	26	677	5
31- San Rafael	4,264	230	4,030	4	1,666	72	1,594	0	2,598	158	2,436	4
Hombres	1,996	140	1,855	1	787	48	739	0	1,209	92	1,116	1
Mujeres	2,268	90	2,175	3	879	24	855	0	1,389	66	1,320	3
32- Santa Rita	5,985	278	5,684	23	400	20	375	5	5,585	258	5,309	18
Hombres	2,881	151	2,714	16	177	10	164	3	2,704	141	2,550	13
Mujeres	3,104	127	2,970	7	223	10	211	2	2,881	117	2,759	5
33- Tejutla	13,608	710	12,802	96	5,429	263	5,119	47	8,179	447	7,683	49
Hombres	6,565	406	6,111	48	2,559	141	2,395	23	4,006	265	3,716	25
Mujeres	7,043	304	6,691	48	2,870	122	2,724	24	4,173	182	3,967	24
05 - LA LIBERTAD	660,652	21,931	625,318	13,403	463,215	15,319	438,133	9,763	197,437	6,612	187,185	3,640
Hombres	314,066	11,628	296,057	6,381	216,333	7,877	203,889	4,567	97,733	3,751	92,168	1,814
Mujeres	346,586	10,303	329,261	7,022	246,882	7,442	234,244	5,196	99,704	2,861	95,017	1,826
01- Santa Tecla	121,908	3,928	113,710	4,270	108,840	3,562	101,454	3,824	13,068	366	12,256	446
Hombres	55,780	1,781	52,050	1,949	49,315	1,576	46,015	1,724	6,465	205	6,035	225
Mujeres	66,128	2,147	61,660	2,321	59,525	1,986	55,439	2,100	6,603	161	6,221	221
02- Antiguo Cuscatlán	33,698	979	32,049	670	33,698	979	32,049	670	0	0	0	0
Hombres	15,276	460	14,534	282	15,276	460	14,534	282	0	0	0	0
Mujeres	18,422	519	17,515	388	18,422	519	17,515	388	0	0	0	0
03- Ciudad Arce	60,314	2,055	54,864	3,395	41,483	1,450	38,040	1,993	18,831	605	16,824	1,402
Hombres	29,073	1,156	26,305	1,612	19,819	798	18,082	939	9,254	358	8,223	673
Mujeres	31,241	899	28,559	1,783	21,664	652	19,958	1,054	9,577	247	8,601	729
04- Colón	96,989	2,605	93,500	884	91,212	2,446	87,924	842	5,777	159	5,576	42
Hombres	45,781	1,405	43,955	421	42,915	1,312	41,201	402	2,866	93	2,754	19
Mujeres	51,208	1,200	49,545	463	48,297	1,134	46,723	440	2,911	66	2,822	23

CUADRO 9 EL SALVADOR.
POBLACIÓN QUE PADECE O NO DE LIMITACIONES PERMANENTES, POR ÁREA DE RESIDENCIA, SEGÚN DEPARTAMENTO, MUNICIPIO Y SEXO. CENSO 2007.

DEPARTAMENTO, MUNICIPIO Y SEXO	TOTAL PAÍS				ÁREA							
					URBANO				RURAL			
	TOTAL	CON LIMITACIONES	SIN LIMITACIONES	IGNORADO	TOTAL	CON LIMITACIONES	SIN LIMITACIONES	IGNORADO	TOTAL	CON LIMITACIONES	SIN LIMITACIONES	IGNORADO
05- Comasagua	11,870	461	11,286	123	2,872	116	2,698	58	8,998	345	8,588	65
Hombres	5,966	256	5,648	62	1,365	52	1,281	32	4,601	204	4,367	30
Mujeres	5,904	205	5,638	61	1,507	64	1,417	26	4,397	141	4,221	35
06- Chiltiupán	10,897	348	10,476	73	777	32	742	3	10,120	316	9,734	70
Hombres	5,484	189	5,266	29	359	16	341	2	5,125	173	4,925	27
Mujeres	5,413	159	5,210	44	418	16	401	1	4,995	143	4,809	43
07- Huizúcar	14,465	506	13,789	170	4,841	205	4,568	68	9,624	301	9,221	102
Hombres	7,028	280	6,661	87	2,309	108	2,167	34	4,719	172	4,494	53
Mujeres	7,437	226	7,128	83	2,532	97	2,401	34	4,905	129	4,727	49
08- Jayaque	11,058	399	10,272	387	6,894	223	6,497	174	4,164	176	3,775	213
Hombres	5,409	237	4,982	190	3,325	131	3,106	88	2,084	106	1,876	102
Mujeres	5,649	162	5,290	197	3,569	92	3,391	86	2,080	70	1,899	111
09- Jicalapa	5,116	116	4,985	15	420	4	416	0	4,696	112	4,569	15
Hombres	2,543	56	2,477	10	213	3	210	0	2,330	53	2,267	10
Mujeres	2,573	60	2,508	5	207	1	206	0	2,366	59	2,302	5
10- La Libertad	35,997	1,404	34,258	335	23,103	941	21,941	221	12,894	463	12,317	114
Hombres	17,399	772	16,443	184	11,047	498	10,427	122	6,352	274	6,016	62
Mujeres	18,598	632	17,815	151	12,056	443	11,514	99	6,542	189	6,301	52
11- Nuevo Cuscatlán	6,897	160	6,686	51	4,075	113	3,947	15	2,822	47	2,739	36
Hombres	3,280	80	3,176	24	1,922	54	1,861	7	1,358	26	1,315	17
Mujeres	3,617	80	3,510	27	2,153	59	2,086	8	1,464	21	1,424	19
12- Opico	74,280	2,824	70,282	1,174	44,986	1,607	42,449	930	29,294	1,217	27,833	244
Hombres	35,550	1,506	33,472	572	21,113	864	19,798	451	14,437	642	13,674	121
Mujeres	38,730	1,318	36,810	602	23,873	743	22,651	479	14,857	575	14,159	123
13- Quezaltepeque	52,643	1,742	50,373	528	36,162	1,336	34,508	318	16,481	406	15,865	210
Hombres	24,915	925	23,733	257	16,786	703	15,933	150	8,129	222	7,800	107
Mujeres	27,728	817	26,640	271	19,376	633	18,575	168	8,352	184	8,065	103
14- Sacacoyo	12,299	526	11,699	74	9,872	391	9,418	63	2,427	135	2,281	11
Hombres	5,974	296	5,638	40	4,753	225	4,492	36	1,221	71	1,146	4
Mujeres	6,325	230	6,061	34	5,119	166	4,926	27	1,206	64	1,135	7
15- San José Villanueva	13,576	475	12,981	120	10,737	380	10,260	97	2,839	95	2,721	23
Hombres	6,583	287	6,238	58	5,159	230	4,883	46	1,424	57	1,355	12
Mujeres	6,993	188	6,743	62	5,578	150	5,377	51	1,415	38	1,366	11
16- San Matías	7,314	302	6,963	49	1,167	55	1,105	7	6,147	247	5,858	42
Hombres	3,569	187	3,356	26	547	35	509	3	3,022	152	2,847	23
Mujeres	3,745	115	3,607	23	620	20	596	4	3,125	95	3,011	19
17- San Pablo Tacachico	20,366	784	19,051	531	5,619	255	5,185	179	14,747	529	13,866	352
Hombres	9,928	458	9,175	295	2,685	146	2,432	107	7,243	312	6,743	188
Mujeres	10,438	326	9,876	236	2,934	109	2,753	72	7,504	217	7,123	164
18- Talnique	8,254	204	7,987	63	4,889	116	4,736	37	3,365	88	3,251	26
Hombres	4,068	123	3,913	32	2,386	66	2,303	17	1,682	57	1,610	15
Mujeres	4,186	81	4,074	31	2,503	50	2,433	20	1,683	31	1,641	11

CUADRO 9 EL SALVADOR.
POBLACIÓN QUE PADECE O NO DE LIMITACIONES PERMANENTES, POR ÁREA DE RESIDENCIA, SEGÚN DEPARTAMENTO, MUNICIPIO Y SEXO. CENSO 2007.

DEPARTAMENTO, MUNICIPIO Y SEXO	TOTAL PAÍS				ÁREA							
					URBANO				RURAL			
	TOTAL	CON LIMITACIONES	SIN LIMITACIONES	IGNORADO	TOTAL	CON LIMITACIONES	SIN LIMITACIONES	IGNORADO	TOTAL	CON LIMITACIONES	SIN LIMITACIONES	IGNORADO
19- Tamanique	13,544	475	12,870	199	3,957	195	3,648	114	9,587	280	9,222	85
Hombres	6,725	257	6,371	97	1,960	107	1,806	47	4,765	150	4,565	50
Mujeres	6,819	218	6,499	102	1,997	88	1,842	67	4,822	130	4,657	35
20- Teotepeque	12,320	425	11,828	67	1,283	39	1,238	6	11,037	386	10,590	61
Hombres	6,066	243	5,788	35	630	26	602	2	5,436	217	5,186	33
Mujeres	6,254	182	6,040	32	653	13	636	4	5,601	169	5,404	28
21- Tepecoyo	14,322	381	13,806	135	8,293	215	7,996	82	6,029	166	5,810	53
Hombres	6,985	229	6,684	72	3,973	121	3,804	48	3,012	108	2,880	24
Mujeres	7,337	152	7,122	63	4,320	94	4,192	34	3,017	58	2,930	29
22- Zaragoza	22,525	832	21,603	90	18,035	659	17,314	62	4,490	173	4,289	28
Hombres	10,684	445	10,192	47	8,476	346	8,102	28	2,208	99	2,090	19
Mujeres	11,841	387	11,411	43	9,559	313	9,212	34	2,282	74	2,199	9
06 - SAN SALVADOR	1,567,156	61,061	1,478,977	27,118	1,462,999	57,156	1,379,780	26,063	104,157	3,905	99,197	1,055
Hombres	728,797	30,064	685,914	12,819	677,705	27,852	637,567	12,286	51,092	2,212	48,347	533
Mujeres	838,359	30,997	793,063	14,299	785,294	29,304	742,213	13,777	53,065	1,693	50,850	522
01- San Salvador	316,090	13,625	296,409	6,056	316,090	13,625	296,409	6,056	0	0	0	0
Hombres	144,217	6,242	135,191	2,784	144,217	6,242	135,191	2,784	0	0	0	0
Mujeres	171,873	7,383	161,218	3,272	171,873	7,383	161,218	3,272	0	0	0	0
02- Aguilares	21,267	921	19,921	425	19,134	853	17,862	419	2,133	68	2,059	6
Hombres	9,844	501	9,146	197	8,760	451	8,116	193	1,084	50	1,030	4
Mujeres	11,423	420	10,775	228	10,374	402	9,746	226	1,049	18	1,029	2
03- Apopa	131,286	4,212	123,026	4,048	131,286	4,212	123,026	4,048	0	0	0	0
Hombres	61,172	2,164	57,093	1,915	61,172	2,164	57,093	1,915	0	0	0	0
Mujeres	70,114	2,048	65,933	2,133	70,114	2,048	65,933	2,133	0	0	0	0
04- Ayutuxtepeque	34,710	1,280	33,262	168	34,710	1,280	33,262	168	0	0	0	0
Hombres	17,076	639	16,349	88	17,076	639	16,349	88	0	0	0	0
Mujeres	17,634	641	16,913	80	17,634	641	16,913	80	0	0	0	0
05- Cuscatancingo	66,400	2,223	62,436	1,741	66,400	2,223	62,436	1,741	0	0	0	0
Hombres	30,782	1,113	28,872	797	30,782	1,113	28,872	797	0	0	0	0
Mujeres	35,618	1,110	33,564	944	35,618	1,110	33,564	944	0	0	0	0
06- Delgado	120,200	5,525	112,297	2,378	112,161	5,112	104,819	2,230	8,039	413	7,478	148
Hombres	56,297	2,743	52,415	1,139	52,381	2,478	48,843	1,060	3,916	265	3,572	79
Mujeres	63,903	2,782	59,882	1,239	59,780	2,634	55,976	1,170	4,123	148	3,906	69
07- El Paisnal	14,551	711	13,786	54	6,723	286	6,422	15	7,828	425	7,364	39
Hombres	7,084	410	6,647	27	3,227	152	3,069	6	3,857	258	3,578	21
Mujeres	7,467	301	7,139	27	3,496	134	3,353	9	3,971	167	3,786	18
08- Guazapa	22,906	940	21,943	23	14,227	572	13,638	17	8,679	368	8,305	6
Hombres	11,116	507	10,598	11	6,821	301	6,511	9	4,295	206	4,087	2
Mujeres	11,790	433	11,345	12	7,406	271	7,127	8	4,384	162	4,218	4
09- Ilopango	103,862	4,383	98,452	1,027	103,862	4,383	98,452	1,027	0	0	0	0
Hombres	47,726	2,149	45,114	463	47,726	2,149	45,114	463	0	0	0	0
Mujeres	56,136	2,234	53,338	564	56,136	2,234	53,338	564	0	0	0	0

CUADRO 9 EL SALVADOR.
POBLACIÓN QUE PADECE O NO DE LIMITACIONES PERMANENTES, POR ÁREA DE RESIDENCIA, SEGÚN DEPARTAMENTO, MUNICIPIO Y SEXO. CENSO 2007.

DEPARTAMENTO, MUNICIPIO Y SEXO	TOTAL PAÍS				ÁREA							
					URBANO				RURAL			
	TOTAL	CON LIMITACIONES	SIN LIMITACIONES	IGNORADO	TOTAL	CON LIMITACIONES	SIN LIMITACIONES	IGNORADO	TOTAL	CON LIMITACIONES	SIN LIMITACIONES	IGNORADO
10- Mejicanos	140,751	5,518	131,864	3,369	140,751	5,518	131,864	3,369	0	0	0	0
Hombres	64,509	2,523	60,365	1,621	64,509	2,523	60,365	1,621	0	0	0	0
Mujeres	76,242	2,995	71,499	1,748	76,242	2,995	71,499	1,748	0	0	0	0
11- Nejapa	29,458	1,188	28,111	159	16,530	740	15,684	106	12,928	448	12,427	53
Hombres	14,290	670	13,544	76	7,872	414	7,406	52	6,418	256	6,138	24
Mujeres	15,168	518	14,567	83	8,658	326	8,278	54	6,510	192	6,289	29
12- Panchimalco	41,260	1,114	39,212	934	16,164	543	15,250	371	25,096	571	23,962	563
Hombres	19,957	607	18,891	459	7,679	266	7,239	174	12,278	341	11,652	285
Mujeres	21,303	507	20,321	475	8,485	277	8,011	197	12,818	230	12,310	278
13- Rosario de Mora	11,377	354	10,934	89	5,053	145	4,857	51	6,324	209	6,077	38
Hombres	5,546	190	5,311	45	2,433	83	2,325	25	3,113	107	2,986	20
Mujeres	5,831	164	5,623	44	2,620	62	2,532	26	3,211	102	3,091	18
14- San Marcos	63,209	2,897	58,858	1,454	63,209	2,897	58,858	1,454	0	0	0	0
Hombres	29,617	1,473	27,443	701	29,617	1,473	27,443	701	0	0	0	0
Mujeres	33,592	1,424	31,415	753	33,592	1,424	31,415	753	0	0	0	0
15- San Martín	72,758	2,443	69,746	569	66,004	2,225	63,251	528	6,754	218	6,495	41
Hombres	34,050	1,295	32,483	272	30,827	1,176	29,398	253	3,223	119	3,085	19
Mujeres	38,708	1,148	37,263	297	35,177	1,049	33,853	275	3,531	99	3,410	22
16- Santiago Texacuangos	19,428	949	18,218	261	12,382	670	11,501	211	7,046	279	6,717	50
Hombres	9,351	484	8,750	117	5,900	343	5,465	92	3,451	141	3,285	25
Mujeres	10,077	465	9,468	144	6,482	327	6,036	119	3,595	138	3,432	25
17- Santo Tomás	25,344	1,061	23,850	433	18,752	725	17,637	390	6,592	336	6,213	43
Hombres	12,151	563	11,375	213	8,946	381	8,370	195	3,205	182	3,005	18
Mujeres	13,193	498	12,475	220	9,806	344	9,267	195	3,387	154	3,208	25
18- Soyapango	241,403	9,069	229,456	2,878	241,403	9,069	229,456	2,878	0	0	0	0
Hombres	111,234	4,426	105,430	1,378	111,234	4,426	105,430	1,378	0	0	0	0
Mujeres	130,169	4,643	124,026	1,500	130,169	4,643	124,026	1,500	0	0	0	0
19- Tonacatepeque	90,896	2,648	87,196	1,052	78,158	2,078	75,096	984	12,738	570	12,100	68
Hombres	42,778	1,365	40,897	516	36,526	1,078	34,968	480	6,252	287	5,929	36
Mujeres	48,118	1,283	46,299	536	41,632	1,000	40,128	504	6,486	283	6,171	32
07 - CUSCATLÁN	231,480	9,217	220,606	1,657	96,692	3,994	91,881	817	134,788	5,223	128,725	840
Hombres	111,096	5,051	105,207	838	45,313	2,084	42,807	422	65,783	2,967	62,400	416
Mujeres	120,384	4,166	115,399	819	51,379	1,910	49,074	395	69,005	2,256	66,325	424
01- Cojutepeque	50,315	1,674	48,287	354	41,072	1,392	39,387	293	9,243	282	8,900	61
Hombres	23,571	901	22,498	172	19,111	740	18,233	138	4,460	161	4,265	34
Mujeres	26,744	773	25,789	182	21,961	652	21,154	155	4,783	121	4,635	27
02- Candelaria	10,090	455	9,630	5	3,598	200	3,397	1	6,492	255	6,233	4
Hombres	4,867	267	4,598	2	1,663	120	1,542	1	3,204	147	3,056	1
Mujeres	5,223	188	5,032	3	1,935	80	1,855	0	3,288	108	3,177	3
03- El Carmen	13,345	368	12,916	61	2,075	66	2,003	6	11,270	302	10,913	55
Hombres	6,414	194	6,186	34	955	27	923	5	5,459	167	5,263	29
Mujeres	6,931	174	6,730	27	1,120	39	1,080	1	5,811	135	5,650	26

CUADRO 9 EL SALVADOR.
POBLACIÓN QUE PADECE O NO DE LIMITACIONES PERMANENTES, POR ÁREA DE RESIDENCIA, SEGÚN DEPARTAMENTO, MUNICIPIO Y SEXO. CENSO 2007.

DEPARTAMENTO, MUNICIPIO Y SEXO	TOTAL PAÍS				ÁREA							
					URBANO				RURAL			
	TOTAL	CON LIMITACIONES	SIN LIMITACIONES	IGNORADO	TOTAL	CON LIMITACIONES	SIN LIMITACIONES	IGNORADO	TOTAL	CON LIMITACIONES	SIN LIMITACIONES	IGNORADO
04- El Rosario	4,220	138	4,067	15	425	16	407	2	3,795	122	3,660	13
Hombres	2,002	77	1,918	7	193	9	183	1	1,809	68	1,735	6
Mujeres	2,218	61	2,149	8	232	7	224	1	1,986	54	1,925	7
05- Monte San Juan	10,224	603	9,590	31	1,606	115	1,490	1	8,618	488	8,100	30
Hombres	4,885	303	4,566	16	740	49	691	0	4,145	254	3,875	16
Mujeres	5,339	300	5,024	15	866	66	799	1	4,473	234	4,225	14
06- Oratorio de Concepción	3,578	124	3,451	3	859	31	828	0	2,719	93	2,623	3
Hombres	1,760	63	1,697	0	407	21	386	0	1,353	42	1,311	0
Mujeres	1,818	61	1,754	3	452	10	442	0	1,366	51	1,312	3
07- San Bartolomé Perulapía	8,058	502	7,488	68	4,682	340	4,311	31	3,376	162	3,177	37
Hombres	3,900	261	3,599	40	2,214	171	2,023	20	1,686	90	1,576	20
Mujeres	4,158	241	3,889	28	2,468	169	2,288	11	1,690	72	1,601	17
08- San Cristóbal	8,316	210	8,059	47	865	58	804	3	7,451	152	7,255	44
Hombres	4,046	126	3,894	26	430	40	388	2	3,616	86	3,506	24
Mujeres	4,270	84	4,165	21	435	18	416	1	3,835	66	3,749	20
09- San José Guayabal	9,300	369	8,901	30	2,871	174	2,680	17	6,429	195	6,221	13
Hombres	4,628	207	4,411	10	1,405	90	1,309	6	3,223	117	3,102	4
Mujeres	4,672	162	4,490	20	1,466	84	1,371	11	3,206	78	3,119	9
10- San Pedro Perulapán	44,730	1,247	42,898	585	14,988	382	14,334	272	29,742	865	28,564	313
Hombres	21,559	702	20,557	300	7,110	206	6,755	149	14,449	496	13,802	151
Mujeres	23,171	545	22,341	285	7,878	176	7,579	123	15,293	369	14,762	162
11- San Rafael Cedros	17,069	577	16,255	237	5,356	213	5,042	101	11,713	364	11,213	136
Hombres	8,007	304	7,589	114	2,514	108	2,352	54	5,493	196	5,237	60
Mujeres	9,062	273	8,666	123	2,842	105	2,690	47	6,220	168	5,976	76
12- San Ramón	6,292	348	5,929	15	1,261	46	1,215	0	5,031	302	4,714	15
Hombres	2,997	187	2,799	11	604	23	581	0	2,393	164	2,218	11
Mujeres	3,295	161	3,130	4	657	23	634	0	2,638	138	2,496	4
13- Santa Cruz Analquito	2,585	179	2,395	11	1,807	148	1,648	11	778	31	747	0
Hombres	1,283	103	1,173	7	881	81	793	7	402	22	380	0
Mujeres	1,302	76	1,222	4	926	67	855	4	376	9	367	0
14- Santa Cruz Michapa	11,790	550	11,165	75	6,659	340	6,272	47	5,131	210	4,893	28
Hombres	5,584	284	5,267	33	3,120	176	2,920	24	2,464	108	2,347	9
Mujeres	6,206	266	5,898	42	3,539	164	3,352	23	2,667	102	2,546	19
15- Suchitoto	24,786	1,561	23,169	56	7,654	446	7,187	21	17,132	1,115	15,982	35
Hombres	12,217	878	11,304	35	3,558	208	3,337	13	8,659	670	7,967	22
Mujeres	12,569	683	11,865	21	4,096	238	3,850	8	8,473	445	8,015	13
16- Tenancingo	6,782	312	6,406	64	914	27	876	11	5,868	285	5,530	53
Hombres	3,376	194	3,151	31	408	15	391	2	2,968	179	2,760	29
Mujeres	3,406	118	3,255	33	506	12	485	9	2,900	106	2,770	24
08 - LA PAZ	308,087	13,876	291,186	3,025	152,207	6,970	143,652	1,585	155,880	6,906	147,534	1,440
Hombres	147,996	7,390	139,102	1,504	71,671	3,542	67,358	771	76,325	3,848	71,744	733
Mujeres	160,091	6,486	152,084	1,521	80,536	3,428	76,294	814	79,555	3,058	75,790	707

CUADRO 9 EL SALVADOR.
POBLACIÓN QUE PADECE O NO DE LIMITACIONES PERMANENTES, POR ÁREA DE RESIDENCIA, SEGÚN DEPARTAMENTO, MUNICIPIO Y SEXO. CENSO 2007.

DEPARTAMENTO, MUNICIPIO Y SEXO	TOTAL PAÍS				ÁREA							
					URBANO				RURAL			
	TOTAL	CON LIMITACIONES	SIN LIMITACIONES	IGNORADO	TOTAL	CON LIMITACIONES	SIN LIMITACIONES	IGNORADO	TOTAL	CON LIMITACIONES	SIN LIMITACIONES	IGNORADO
01- Zacatecoluca	65,826	3,006	62,116	704	42,127	2,148	39,442	537	23,699	858	22,674	167
Hombres	31,343	1,628	29,384	331	19,680	1,099	18,334	247	11,663	529	11,050	84
Mujeres	34,483	1,378	32,732	373	22,447	1,049	21,108	290	12,036	329	11,624	83
02- Cuyulitán	5,590	220	5,358	12	3,365	141	3,218	6	2,225	79	2,140	6
Hombres	2,701	115	2,579	7	1,602	68	1,531	3	1,099	47	1,048	4
Mujeres	2,889	105	2,779	5	1,763	73	1,687	3	1,126	32	1,092	2
03- El Rosario	16,784	763	15,893	128	9,374	446	8,862	66	7,410	317	7,031	62
Hombres	8,024	408	7,540	76	4,407	220	4,150	37	3,617	188	3,390	39
Mujeres	8,760	355	8,353	52	4,967	226	4,712	29	3,793	129	3,641	23
04- Jerusalén	2,570	124	2,442	4	448	36	411	1	2,122	88	2,031	3
Hombres	1,243	82	1,158	3	218	23	194	1	1,025	59	964	2
Mujeres	1,327	42	1,284	1	230	13	217	0	1,097	29	1,067	1
05- Mercedes la Ceiba	637	89	547	1	485	56	428	1	152	33	119	0
Hombres	325	41	284	0	244	24	220	0	81	17	64	0
Mujeres	312	48	263	1	241	32	208	1	71	16	55	0
06- Olocuilta	29,529	885	28,229	415	15,917	504	15,135	278	13,612	381	13,094	137
Hombres	14,107	477	13,421	209	7,548	272	7,131	145	6,559	205	6,290	64
Mujeres	15,422	408	14,808	206	8,369	232	8,004	133	7,053	176	6,804	73
07- Paraíso de Osorio	2,727	123	2,582	22	1,751	111	1,634	6	976	12	948	16
Hombres	1,352	57	1,286	9	861	47	812	2	491	10	474	7
Mujeres	1,375	66	1,296	13	890	64	822	4	485	2	474	9
08- San Antonio Masahuat	4,258	243	3,991	24	1,101	46	1,045	10	3,157	197	2,946	14
Hombres	2,086	118	1,957	11	518	21	493	4	1,568	97	1,464	7
Mujeres	2,172	125	2,034	13	583	25	552	6	1,589	100	1,482	7
09- San Emigdio	2,818	73	2,740	5	1,373	45	1,325	3	1,445	28	1,415	2
Hombres	1,369	43	1,325	1	644	27	617	0	725	16	708	1
Mujeres	1,449	30	1,415	4	729	18	708	3	720	12	707	1
10- San Francisco Chinameca	7,387	184	7,169	34	2,659	62	2,580	17	4,728	122	4,589	17
Hombres	3,631	98	3,521	12	1,307	41	1,261	5	2,324	57	2,260	7
Mujeres	3,756	86	3,648	22	1,352	21	1,319	12	2,404	65	2,329	10
11- San Juan Nonualco	17,256	738	16,443	75	7,600	277	7,281	42	9,656	461	9,162	33
Hombres	8,175	409	7,729	37	3,491	137	3,338	16	4,684	272	4,391	21
Mujeres	9,081	329	8,714	38	4,109	140	3,943	26	4,972	189	4,771	12
12- San Juan Talpa	7,707	288	7,401	18	4,536	132	4,393	11	3,171	156	3,008	7
Hombres	3,640	151	3,480	9	2,125	64	2,055	6	1,515	87	1,425	3
Mujeres	4,067	137	3,921	9	2,411	68	2,338	5	1,656	69	1,583	4
13- San Juan Tepezontes	3,630	177	3,440	13	1,320	29	1,284	7	2,310	148	2,156	6
Hombres	1,798	98	1,694	6	639	18	618	3	1,159	80	1,076	3
Mujeres	1,832	79	1,746	7	681	11	666	4	1,151	68	1,080	3
14- San Luis	21,675	933	20,562	180	13,218	547	12,560	111	8,457	386	8,002	69
Hombres	10,373	525	9,753	95	6,236	295	5,882	59	4,137	230	3,871	36
Mujeres	11,302	408	10,809	85	6,982	252	6,678	52	4,320	156	4,131	33

CUADRO 9 EL SALVADOR.
POBLACIÓN QUE PADECE O NO DE LIMITACIONES PERMANENTES, POR ÁREA DE RESIDENCIA, SEGÚN DEPARTAMENTO, MUNICIPIO Y SEXO. CENSO 2007.

DEPARTAMENTO, MUNICIPIO Y SEXO	TOTAL PAÍS				ÁREA							
					URBANO				RURAL			
	TOTAL	CON LIMITACIONES	SIN LIMITACIONES	IGNORADO	TOTAL	CON LIMITACIONES	SIN LIMITACIONES	IGNORADO	TOTAL	CON LIMITACIONES	SIN LIMITACIONES	IGNORADO
15- San Luis la Herradura	20,405	1,052	18,729	624	8,719	474	8,117	128	11,686	578	10,612	496
Hombres	9,992	544	9,130	318	4,229	235	3,925	69	5,763	309	5,205	249
Mujeres	10,413	508	9,599	306	4,490	239	4,192	59	5,923	269	5,407	247
16- San Miguel Tepezontes	5,084	184	4,879	21	2,567	107	2,455	5	2,517	77	2,424	16
Hombres	2,463	92	2,363	8	1,229	57	1,171	1	1,234	35	1,192	7
Mujeres	2,621	92	2,516	13	1,338	50	1,284	4	1,283	42	1,232	9
17- San Pedro Masahuat	25,446	1,333	23,712	401	13,116	561	12,343	212	12,330	772	11,369	189
Hombres	12,286	708	11,370	208	6,302	288	5,899	115	5,984	420	5,471	93
Mujeres	13,160	625	12,342	193	6,814	273	6,444	97	6,346	352	5,898	96
18- San Pedro Nonualco	9,252	582	8,647	23	3,119	252	2,859	8	6,133	330	5,788	15
Hombres	4,514	282	4,222	10	1,452	119	1,330	3	3,062	163	2,892	7
Mujeres	4,738	300	4,425	13	1,667	133	1,529	5	3,071	167	2,896	8
19- San Rafael Obrajuelo	9,820	545	9,187	88	5,112	337	4,705	70	4,708	208	4,482	18
Hombres	4,538	275	4,228	35	2,299	161	2,114	24	2,239	114	2,114	11
Mujeres	5,282	270	4,959	53	2,813	176	2,591	46	2,469	94	2,368	7
20- Santa María Ostuma	5,990	266	5,709	15	1,552	61	1,488	3	4,438	205	4,221	12
Hombres	2,996	148	2,841	7	741	36	703	2	2,255	112	2,138	5
Mujeres	2,994	118	2,868	8	811	25	785	1	2,183	93	2,083	7
21- Santiago Nonualco	39,887	1,768	37,907	212	12,013	541	11,409	63	27,874	1,227	26,498	149
Hombres	19,177	942	18,128	107	5,548	266	5,253	29	13,629	676	12,875	78
Mujeres	20,710	826	19,779	105	6,465	275	6,156	34	14,245	551	13,623	71
22- Tapalhuaca	3,809	300	3,503	6	735	57	678	0	3,074	243	2,825	6
Hombres	1,863	149	1,709	5	351	24	327	0	1,512	125	1,382	5
Mujeres	1,946	151	1,794	1	384	33	351	0	1,562	118	1,443	1
09 - CABAÑAS	149,326	5,871	141,305	2,150	49,694	1,916	46,745	1,033	99,632	3,955	94,560	1,117
Hombres	70,204	3,307	65,794	1,103	22,616	1,077	20,977	562	47,588	2,230	44,817	541
Mujeres	79,122	2,564	75,511	1,047	27,078	839	25,768	471	52,044	1,725	49,743	576
01- Sensuntepeque	40,332	1,321	38,038	973	15,395	593	14,117	685	24,937	728	23,921	288
Hombres	18,696	749	17,412	535	6,867	332	6,140	395	11,829	417	11,272	140
Mujeres	21,636	572	20,626	438	8,528	261	7,977	290	13,108	311	12,649	148
02- Cinquera	1,467	90	1,372	5	454	22	429	3	1,013	68	943	2
Hombres	749	55	692	2	220	12	207	1	529	43	485	1
Mujeres	718	35	680	3	234	10	222	2	484	25	458	1
03- Dolores	6,347	235	6,091	21	1,413	64	1,349	0	4,934	171	4,742	21
Hombres	3,064	133	2,924	7	663	32	631	0	2,401	101	2,293	7
Mujeres	3,283	102	3,167	14	750	32	718	0	2,533	70	2,449	14
04- Guacotecti	5,550	170	5,299	81	2,419	74	2,311	34	3,131	96	2,988	47
Hombres	2,592	88	2,466	38	1,096	42	1,037	17	1,496	46	1,429	21
Mujeres	2,958	82	2,833	43	1,323	32	1,274	17	1,635	50	1,559	26
05- Ilobasco	61,510	2,515	58,179	816	23,778	900	22,604	274	37,732	1,615	35,575	542
Hombres	28,976	1,426	27,146	404	10,878	519	10,224	135	18,098	907	16,922	269
Mujeres	32,534	1,089	31,033	412	12,900	381	12,380	139	19,634	708	18,653	273

CUADRO 9 EL SALVADOR.
POBLACIÓN QUE PADECE O NO DE LIMITACIONES PERMANENTES, POR ÁREA DE RESIDENCIA, SEGÚN DEPARTAMENTO, MUNICIPIO Y SEXO. CENSO 2007.

DEPARTAMENTO, MUNICIPIO Y SEXO	TOTAL PAÍS				ÁREA							
					URBANO				RURAL			
	TOTAL	CON LIMITACIONES	SIN LIMITACIONES	IGNORADO	TOTAL	CON LIMITACIONES	SIN LIMITACIONES	IGNORADO	TOTAL	CON LIMITACIONES	SIN LIMITACIONES	IGNORADO
06- Jutiapa	6,584	265	6,279	40	627	13	613	1	5,957	252	5,666	39
Hombres	3,127	136	2,972	19	309	6	303	0	2,818	130	2,669	19
Mujeres	3,457	129	3,307	21	318	7	310	1	3,139	122	2,997	20
07- San Isidro	7,796	367	7,360	69	1,551	75	1,471	5	6,245	292	5,889	64
Hombres	3,769	203	3,535	31	735	44	690	1	3,034	159	2,845	30
Mujeres	4,027	164	3,825	38	816	31	781	4	3,211	133	3,044	34
08- Tejutepeque	7,114	336	6,716	62	2,745	122	2,601	22	4,369	214	4,115	40
Hombres	3,338	194	3,114	30	1,248	63	1,173	12	2,090	131	1,941	18
Mujeres	3,776	142	3,602	32	1,497	59	1,428	10	2,279	83	2,174	22
09- Victoria	12,626	572	11,971	83	1,312	53	1,250	9	11,314	519	10,721	74
Hombres	5,893	323	5,533	37	600	27	572	1	5,293	296	4,961	36
Mujeres	6,733	249	6,438	46	712	26	678	8	6,021	223	5,760	38
10 - SAN VICENTE	161,645	6,789	153,284	1,572	78,157	3,393	74,022	742	83,488	3,396	79,262	830
Hombres	77,687	3,742	73,188	757	36,775	1,807	34,628	340	40,912	1,935	38,560	417
Mujeres	83,958	3,047	80,096	815	41,382	1,586	39,394	402	42,576	1,461	40,702	413
01- San Vicente	53,213	2,690	49,829	694	36,700	1,743	34,499	458	16,513	947	15,330	236
Hombres	25,538	1,454	23,756	328	17,484	923	16,352	209	8,054	531	7,404	119
Mujeres	27,675	1,236	26,073	366	19,216	820	18,147	249	8,459	416	7,926	117
02- Apastepeque	18,342	532	17,653	157	4,859	134	4,676	49	13,483	398	12,977	108
Hombres	8,896	290	8,523	83	2,266	68	2,179	19	6,630	222	6,344	64
Mujeres	9,446	242	9,130	74	2,593	66	2,497	30	6,853	176	6,633	44
03- Guadalupe	5,486	204	5,258	24	3,721	137	3,563	21	1,765	67	1,695	3
Hombres	2,601	105	2,482	14	1,770	78	1,680	12	831	27	802	2
Mujeres	2,885	99	2,776	10	1,951	59	1,883	9	934	40	893	1
04- San Cayetano Istepeque	5,103	185	4,757	161	1,610	90	1,500	20	3,493	95	3,257	141
Hombres	2,414	116	2,215	83	755	63	684	8	1,659	53	1,531	75
Mujeres	2,689	69	2,542	78	855	27	816	12	1,834	42	1,726	66
05- San Estebán Catarina	5,661	205	5,437	19	2,527	75	2,443	9	3,134	130	2,994	10
Hombres	2,729	120	2,600	9	1,176	38	1,134	4	1,553	82	1,466	5
Mujeres	2,932	85	2,837	10	1,351	37	1,309	5	1,581	48	1,528	5
06- San Ildefonso	7,799	317	7,410	72	2,182	157	2,018	7	5,617	160	5,392	65
Hombres	3,724	165	3,528	31	1,026	76	945	5	2,698	89	2,583	26
Mujeres	4,075	152	3,882	41	1,156	81	1,073	2	2,919	71	2,809	39
07- San Lorenzo	6,055	186	5,823	46	2,061	89	1,964	8	3,994	97	3,859	38
Hombres	2,870	103	2,745	22	976	47	923	6	1,894	56	1,822	16
Mujeres	3,185	83	3,078	24	1,085	42	1,041	2	2,100	41	2,037	22
08- San Sebastián	14,411	494	13,883	34	6,553	234	6,305	14	7,858	260	7,578	20
Hombres	6,933	263	6,648	22	3,018	113	2,898	7	3,915	150	3,750	15
Mujeres	7,478	231	7,235	12	3,535	121	3,407	7	3,943	110	3,828	5
09- Santa Clara	5,349	215	5,120	14	947	65	879	3	4,402	150	4,241	11
Hombres	2,652	127	2,518	7	445	38	404	3	2,207	89	2,114	4
Mujeres	2,697	88	2,602	7	502	27	475	0	2,195	61	2,127	7

CUADRO 9 EL SALVADOR.
POBLACIÓN QUE PADECE O NO DE LIMITACIONES PERMANENTES, POR ÁREA DE RESIDENCIA, SEGÚN DEPARTAMENTO, MUNICIPIO Y SEXO. CENSO 2007.

DEPARTAMENTO, MUNICIPIO Y SEXO	TOTAL PAÍS				ÁREA							
					URBANO				RURAL			
	TOTAL	CON LIMITACIONES	SIN LIMITACIONES	IGNORADO	TOTAL	CON LIMITACIONES	SIN LIMITACIONES	IGNORADO	TOTAL	CON LIMITACIONES	SIN LIMITACIONES	IGNORADO
10- Santo Domingo	6,445	203	6,203	39	2,221	75	2,130	16	4,224	128	4,073	23
Hombres	2,992	99	2,875	18	955	30	918	7	2,037	69	1,957	11
Mujeres	3,453	104	3,328	21	1,266	45	1,212	9	2,187	59	2,116	12
11- Tecoluca	23,893	1,209	22,413	271	10,476	412	9,950	114	13,417	797	12,463	157
Hombres	11,558	706	10,734	118	4,857	239	4,571	47	6,701	467	6,163	71
Mujeres	12,335	503	11,679	153	5,619	173	5,379	67	6,716	330	6,300	86
12- Tepetitán	3,631	121	3,477	33	1,845	64	1,762	19	1,786	57	1,715	14
Hombres	1,679	77	1,584	18	864	38	816	10	815	39	768	8
Mujeres	1,952	44	1,893	15	981	26	946	9	971	18	947	6
13- Verapaz	6,257	228	6,021	8	2,455	118	2,333	4	3,802	110	3,688	4
Hombres	3,101	117	2,980	4	1,183	56	1,124	3	1,918	61	1,856	1
Mujeres	3,156	111	3,041	4	1,272	62	1,209	1	1,884	49	1,832	3
11 - USULUTÁN	344,235	16,555	325,272	2,408	165,143	8,016	155,915	1,212	179,092	8,539	169,357	1,196
Hombres	163,555	8,754	153,496	1,305	76,728	4,084	71,917	727	86,827	4,670	81,579	578
Mujeres	180,680	7,801	171,776	1,103	88,415	3,932	83,998	485	92,265	3,869	87,778	618
01- Usulután	73,064	3,528	69,071	465	51,496	2,628	48,574	294	21,568	900	20,497	171
Hombres	33,894	1,731	31,933	230	23,637	1,269	22,226	142	10,257	462	9,707	88
Mujeres	39,170	1,797	37,138	235	27,859	1,359	26,348	152	11,311	438	10,790	83
02- Alegria	11,712	507	11,146	59	1,545	62	1,477	6	10,167	445	9,669	53
Hombres	5,664	282	5,355	27	707	31	671	5	4,957	251	4,684	22
Mujeres	6,048	225	5,791	32	838	31	806	1	5,210	194	4,985	31
03- Berlín	17,787	798	16,822	167	9,782	447	9,230	105	8,005	351	7,592	62
Hombres	8,749	456	8,215	78	4,675	265	4,358	52	4,074	191	3,857	26
Mujeres	9,038	342	8,607	89	5,107	182	4,872	53	3,931	160	3,735	36
04- California	2,628	92	2,535	1	1,645	62	1,582	1	983	30	953	0
Hombres	1,238	54	1,183	1	775	38	736	1	463	16	447	0
Mujeres	1,390	38	1,352	0	870	24	846	0	520	14	506	0
05- Concepción Batres	12,197	758	11,382	57	3,214	228	2,971	15	8,983	530	8,411	42
Hombres	5,736	417	5,292	27	1,481	125	1,350	6	4,255	292	3,942	21
Mujeres	6,461	341	6,090	30	1,733	103	1,621	9	4,728	238	4,469	21
06- El Triunfo	6,924	303	6,577	44	3,072	107	2,956	9	3,852	196	3,621	35
Hombres	3,280	155	3,109	16	1,446	55	1,390	1	1,834	100	1,719	15
Mujeres	3,644	148	3,468	28	1,626	52	1,566	8	2,018	96	1,902	20
07- Ereguayquín	6,119	340	5,762	17	1,920	81	1,833	6	4,199	259	3,929	11
Hombres	2,855	181	2,667	7	924	42	880	2	1,931	139	1,787	5
Mujeres	3,264	159	3,095	10	996	39	953	4	2,268	120	2,142	6
08- Estanzuelas	9,015	362	8,575	78	3,873	135	3,701	37	5,142	227	4,874	41
Hombres	4,262	176	4,046	40	1,790	61	1,710	19	2,472	115	2,336	21
Mujeres	4,753	186	4,529	38	2,083	74	1,991	18	2,670	112	2,538	20
09- Jiquilisco	47,784	2,494	44,913	377	20,270	1,106	19,034	130	27,514	1,388	25,879	247
Hombres	22,938	1,388	21,357	193	9,401	570	8,773	58	13,537	818	12,584	135
Mujeres	24,846	1,106	23,556	184	10,869	536	10,261	72	13,977	570	13,295	112

CUADRO 9 EL SALVADOR.
POBLACIÓN QUE PADECE O NO DE LIMITACIONES PERMANENTES, POR ÁREA DE RESIDENCIA, SEGÚN DEPARTAMENTO, MUNICIPIO Y SEXO. CENSO 2007.

DEPARTAMENTO, MUNICIPIO Y SEXO	TOTAL PAÍS				ÁREA							
					URBANO				RURAL			
	TOTAL	CON LIMITACIONES	SIN LIMITACIONES	IGNORADO	TOTAL	CON LIMITACIONES	SIN LIMITACIONES	IGNORADO	TOTAL	CON LIMITACIONES	SIN LIMITACIONES	IGNORADO
10- Jucuapa	18,442	979	17,093	370	10,468	683	9,442	343	7,974	296	7,651	27
Hombres	8,923	519	8,079	325	5,054	346	4,396	312	3,869	173	3,683	13
Mujeres	9,519	460	9,014	45	5,414	337	5,046	31	4,105	123	3,968	14
11- Jucuarán	13,424	751	12,651	22	1,140	68	1,072	0	12,284	683	11,579	22
Hombres	6,619	416	6,195	8	528	38	490	0	6,091	378	5,705	8
Mujeres	6,805	335	6,456	14	612	30	582	0	6,193	305	5,874	14
12- Mercedes Umaña	13,092	516	12,499	77	3,105	106	2,979	20	9,987	410	9,520	57
Hombres	6,332	286	6,008	38	1,439	59	1,368	12	4,893	227	4,640	26
Mujeres	6,760	230	6,491	39	1,666	47	1,611	8	5,094	183	4,880	31
13- Nueva Granada	7,451	483	6,926	42	1,311	45	1,265	1	6,140	438	5,661	41
Hombres	3,545	224	3,302	19	614	23	591	0	2,931	201	2,711	19
Mujeres	3,906	259	3,624	23	697	22	674	1	3,209	237	2,950	22
14- Ozatlán	12,443	761	11,656	26	5,083	285	4,782	16	7,360	476	6,874	10
Hombres	5,876	395	5,470	11	2,371	145	2,218	8	3,505	250	3,252	3
Mujeres	6,567	366	6,186	15	2,712	140	2,564	8	3,855	226	3,622	7
15- Puerto el Triunfo	16,584	614	15,834	136	9,601	374	9,197	30	6,983	240	6,637	106
Hombres	8,005	353	7,594	58	4,537	209	4,318	10	3,468	144	3,276	48
Mujeres	8,579	261	8,240	78	5,064	165	4,879	20	3,515	96	3,361	58
16- San Agustín	6,518	313	6,162	43	3,125	148	2,967	10	3,393	165	3,195	33
Hombres	3,163	173	2,969	21	1,472	77	1,390	5	1,691	96	1,579	16
Mujeres	3,355	140	3,193	22	1,653	71	1,577	5	1,702	69	1,616	17
17- San Buenaventura	4,726	186	4,498	42	939	45	887	7	3,787	141	3,611	35
Hombres	2,285	108	2,154	23	443	22	417	4	1,842	86	1,737	19
Mujeres	2,441	78	2,344	19	496	23	470	3	1,945	55	1,874	16
18- San Dionisio	4,945	134	4,801	10	1,281	27	1,254	0	3,664	107	3,547	10
Hombres	2,361	79	2,275	7	599	19	580	0	1,762	60	1,695	7
Mujeres	2,584	55	2,526	3	682	8	674	0	1,902	47	1,852	3
19- San Francisco Javier	5,409	378	5,009	22	1,000	40	955	5	4,409	338	4,054	17
Hombres	2,626	211	2,408	7	475	29	444	2	2,151	182	1,964	5
Mujeres	2,783	167	2,601	15	525	11	511	3	2,258	156	2,090	12
20- Santa Elena	17,342	767	16,454	121	5,184	238	4,902	44	12,158	529	11,552	77
Hombres	8,133	401	7,672	60	2,326	114	2,191	21	5,807	287	5,481	39
Mujeres	9,209	366	8,782	61	2,858	124	2,711	23	6,351	242	6,071	38
21- Santa María	10,731	478	10,134	119	8,196	385	7,745	66	2,535	93	2,389	53
Hombres	4,904	224	4,630	50	3,754	185	3,536	33	1,150	39	1,094	17
Mujeres	5,827	254	5,504	69	4,442	200	4,209	33	1,385	54	1,295	36
22- Santiago de María	18,201	795	17,314	92	14,339	615	13,659	65	3,862	180	3,655	27
Hombres	8,511	399	8,070	42	6,633	302	6,299	32	1,878	97	1,771	10
Mujeres	9,690	396	9,244	50	7,706	313	7,360	33	1,984	83	1,884	17
23- Tecapán	7,697	218	7,458	21	3,554	101	3,451	2	4,143	117	4,007	19
Hombres	3,656	126	3,513	17	1,647	60	1,585	2	2,009	66	1,928	15
Mujeres	4,041	92	3,945	4	1,907	41	1,866	0	2,134	51	2,079	4

CUADRO 9 EL SALVADOR.
POBLACIÓN QUE PADECE O NO DE LIMITACIONES PERMANENTES, POR ÁREA DE RESIDENCIA, SEGÚN DEPARTAMENTO, MUNICIPIO Y SEXO. CENSO 2007.

DEPARTAMENTO, MUNICIPIO Y SEXO	TOTAL PAÍS				ÁREA							
					URBANO				RURAL			
	TOTAL	CON LIMITACIONES	SIN LIMITACIONES	IGNORADO	TOTAL	CON LIMITACIONES	SIN LIMITACIONES	IGNORADO	TOTAL	CON LIMITACIONES	SIN LIMITACIONES	IGNORADO
12 - SAN MIGUEL	434,003	21,756	406,667	5,580	219,636	10,920	205,447	3,269	214,367	10,836	201,220	2,311
Hombres	201,675	11,170	187,577	2,928	99,918	5,372	92,731	1,815	101,757	5,798	94,846	1,113
Mujeres	232,328	10,586	219,090	2,652	119,718	5,548	112,716	1,454	112,610	5,038	106,374	1,198
01- San Miguel	218,410	9,815	205,521	3,074	158,136	7,201	148,608	2,327	60,274	2,614	56,913	747
Hombres	99,672	4,953	92,987	1,732	71,132	3,470	66,301	1,361	28,540	1,483	26,686	371
Mujeres	118,738	4,862	112,534	1,342	87,004	3,731	82,307	966	31,734	1,131	30,227	376
02- Carolina	8,240	434	7,781	25	1,211	55	1,148	8	7,029	379	6,633	17
Hombres	3,902	222	3,666	14	558	28	526	4	3,344	194	3,140	10
Mujeres	4,338	212	4,115	11	653	27	622	4	3,685	185	3,493	7
03- Ciudad Barrios	24,817	1,413	23,215	189	8,632	577	7,952	103	16,185	836	15,263	86
Hombres	12,318	771	11,451	96	4,674	323	4,298	53	7,644	448	7,153	43
Mujeres	12,499	642	11,764	93	3,958	254	3,654	50	8,541	388	8,110	43
04- Comacarán	3,199	109	3,038	52	448	13	432	3	2,751	96	2,606	49
Hombres	1,541	62	1,453	26	211	12	199	0	1,330	50	1,254	26
Mujeres	1,658	47	1,585	26	237	1	233	3	1,421	46	1,352	23
05- Chapeltique	10,728	302	10,268	158	2,372	113	2,196	63	8,356	189	8,072	95
Hombres	4,972	154	4,737	81	1,069	52	985	32	3,903	102	3,752	49
Mujeres	5,756	148	5,531	77	1,303	61	1,211	31	4,453	87	4,320	46
06- Chinameca	22,311	868	21,218	225	6,223	344	5,814	65	16,088	524	15,404	160
Hombres	10,538	427	10,004	107	2,819	161	2,629	29	7,719	266	7,375	78
Mujeres	11,773	441	11,214	118	3,404	183	3,185	36	8,369	258	8,029	82
07- Chirilagua	19,984	1,238	18,546	200	3,107	371	2,726	10	16,877	867	15,820	190
Hombres	9,515	677	8,740	98	1,454	196	1,253	5	8,061	481	7,487	93
Mujeres	10,469	561	9,806	102	1,653	175	1,473	5	8,816	386	8,333	97
08- El Tránsito	18,363	1,676	16,362	325	7,612	631	6,693	288	10,751	1,045	9,669	37
Hombres	8,584	805	7,623	156	3,427	294	2,997	136	5,157	511	4,626	20
Mujeres	9,779	871	8,739	169	4,185	337	3,696	152	5,594	534	5,043	17
09- Lolotique	14,916	566	14,106	244	4,408	112	4,143	153	10,508	454	9,963	91
Hombres	7,137	323	6,693	121	2,102	74	1,947	81	5,035	249	4,746	40
Mujeres	7,779	243	7,413	123	2,306	38	2,196	72	5,473	205	5,217	51
10- Moncagua	22,659	1,093	21,357	209	6,447	283	6,135	29	16,212	810	15,222	180
Hombres	10,664	570	9,996	98	2,998	147	2,835	16	7,666	423	7,161	82
Mujeres	11,995	523	11,361	111	3,449	136	3,300	13	8,546	387	8,061	98
11- Nueva Guadalupe	8,905	394	8,460	51	5,064	269	4,760	35	3,841	125	3,700	16
Hombres	4,163	193	3,946	24	2,311	130	2,164	17	1,852	63	1,782	7
Mujeres	4,742	201	4,514	27	2,753	139	2,596	18	1,989	62	1,918	9
12- Nuevo Edén de San Juan	4,034	221	3,795	18	581	20	559	2	3,453	201	3,236	16
Hombres	1,914	127	1,779	8	287	17	269	1	1,627	110	1,510	7
Mujeres	2,120	94	2,016	10	294	3	290	1	1,826	91	1,726	9
13- Quelepa	4,049	197	3,835	17	2,362	130	2,225	7	1,687	67	1,610	10
Hombres	1,920	99	1,809	12	1,110	65	1,040	5	810	34	769	7
Mujeres	2,129	98	2,026	5	1,252	65	1,185	2	877	33	841	3

CUADRO 9 EL SALVADOR.
POBLACIÓN QUE PADECE O NO DE LIMITACIONES PERMANENTES, POR ÁREA DE RESIDENCIA, SEGÚN DEPARTAMENTO, MUNICIPIO Y SEXO. CENSO 2007.

DEPARTAMENTO, MUNICIPIO Y SEXO	TOTAL PAÍS				ÁREA							
					URBANO				RURAL			
	TOTAL	CON LIMITACIONES	SIN LIMITACIONES	IGNORADO	TOTAL	CON LIMITACIONES	SIN LIMITACIONES	IGNORADO	TOTAL	CON LIMITACIONES	SIN LIMITACIONES	IGNORADO
14- San Antonio	5,304	322	4,934	48	426	14	411	1	4,878	308	4,523	47
Hombres	2,569	170	2,376	23	191	6	184	1	2,378	164	2,192	22
Mujeres	2,735	152	2,558	25	235	8	227	0	2,500	144	2,331	25
15- San Gerardo	5,986	150	5,738	98	984	26	933	25	5,002	124	4,805	73
Hombres	2,631	81	2,514	36	413	11	393	9	2,218	70	2,121	27
Mujeres	3,355	69	3,224	62	571	15	540	16	2,784	54	2,684	46
16- San Jorge	9,115	834	8,167	114	2,598	246	2,323	29	6,517	588	5,844	85
Hombres	4,287	411	3,822	54	1,154	118	1,023	13	3,133	293	2,799	41
Mujeres	4,828	423	4,345	60	1,444	128	1,300	16	3,384	295	3,045	44
17- San Luis de la Reina	5,637	315	5,290	32	1,081	46	1,027	8	4,556	269	4,263	24
Hombres	2,603	169	2,420	14	487	28	453	6	2,116	141	1,967	8
Mujeres	3,034	146	2,870	18	594	18	574	2	2,440	128	2,296	16
18- San Rafael (Oriente)	13,290	655	12,534	101	5,598	264	5,297	37	7,692	391	7,237	64
Hombres	6,124	325	5,760	39	2,469	134	2,320	15	3,655	191	3,440	24
Mujeres	7,166	330	6,774	62	3,129	130	2,977	22	4,037	200	3,797	40
19- Sesori	10,705	866	9,485	354	1,048	52	929	67	9,657	814	8,556	287
Hombres	5,075	475	4,432	168	457	30	399	28	4,618	445	4,033	140
Mujeres	5,630	391	5,053	186	591	22	530	39	5,039	369	4,523	147
20- Uluazapa	3,351	288	3,017	46	1,298	153	1,136	9	2,053	135	1,881	37
Hombres	1,546	156	1,369	21	595	76	516	3	951	80	853	18
Mujeres	1,805	132	1,648	25	703	77	620	6	1,102	55	1,028	19
13 - MORAZÁN	174,406	10,070	162,253	2,083	45,561	2,390	42,731	440	128,845	7,680	119,522	1,643
Hombres	82,453	5,342	76,054	1,057	20,745	1,228	19,295	222	61,708	4,114	56,759	835
Mujeres	91,953	4,728	86,199	1,026	24,816	1,162	23,436	218	67,137	3,566	62,763	808
01- San Francisco (Gotera)	21,049	919	19,897	233	15,307	693	14,445	169	5,742	226	5,452	64
Hombres	9,914	493	9,305	116	6,940	367	6,487	86	2,974	126	2,818	30
Mujeres	11,135	426	10,592	117	8,367	326	7,958	83	2,768	100	2,634	34
02- Arambala	1,821	74	1,736	11	258	13	245	0	1,563	61	1,491	11
Hombres	863	42	815	6	116	7	109	0	747	35	706	6
Mujeres	958	32	921	5	142	6	136	0	816	26	785	5
03- Cacaopera	10,943	878	9,756	309	1,079	117	958	4	9,864	761	8,798	305
Hombres	5,241	447	4,611	183	482	52	428	2	4,759	395	4,183	181
Mujeres	5,702	431	5,145	126	597	65	530	2	5,105	366	4,615	124
04- Corinto	15,410	894	14,382	134	3,364	155	3,190	19	12,046	739	11,192	115
Hombres	7,258	474	6,720	64	1,516	80	1,425	11	5,742	394	5,295	53
Mujeres	8,152	420	7,662	70	1,848	75	1,765	8	6,304	345	5,897	62
05- Chilanga	9,700	931	8,569	200	1,237	96	1,126	15	8,463	835	7,443	185
Hombres	4,414	469	3,860	85	539	49	482	8	3,875	420	3,378	77
Mujeres	5,286	462	4,709	115	698	47	644	7	4,588	415	4,065	108
06- Delicias de Concepción	5,076	401	4,667	8	2,061	157	1,899	5	3,015	244	2,768	3
Hombres	2,412	196	2,212	4	954	76	875	3	1,458	120	1,337	1
Mujeres	2,664	205	2,455	4	1,107	81	1,024	2	1,557	124	1,431	2

CUADRO 9 EL SALVADOR.
POBLACIÓN QUE PADECE O NO DE LIMITACIONES PERMANENTES, POR ÁREA DE RESIDENCIA, SEGÚN DEPARTAMENTO, MUNICIPIO Y SEXO. CENSO 2007.

DEPARTAMENTO, MUNICIPIO Y SEXO	TOTAL PAÍS				ÁREA							
					URBANO				RURAL			
	TOTAL	CON LIMITACIONES	SIN LIMITACIONES	IGNORADO	TOTAL	CON LIMITACIONES	SIN LIMITACIONES	IGNORADO	TOTAL	CON LIMITACIONES	SIN LIMITACIONES	IGNORADO
07- El Divisadero	7,617	448	7,030	139	822	28	743	51	6,795	420	6,287	88
Hombres	3,572	248	3,253	71	392	18	346	28	3,180	230	2,907	43
Mujeres	4,045	200	3,777	68	430	10	397	23	3,615	190	3,380	45
08- El Rosario	1,339	48	1,288	3	473	16	455	2	866	32	833	1
Hombres	656	32	622	2	236	13	221	2	420	19	401	0
Mujeres	683	16	666	1	237	3	234	0	446	13	432	1
09- Gualococti	3,650	182	3,426	42	910	32	873	5	2,740	150	2,553	37
Hombres	1,808	104	1,684	20	439	13	424	2	1,369	91	1,260	18
Mujeres	1,842	78	1,742	22	471	19	449	3	1,371	59	1,293	19
10- Guatajiagua	11,721	705	10,881	135	3,854	148	3,640	66	7,867	557	7,241	69
Hombres	5,496	340	5,092	64	1,780	74	1,678	28	3,716	266	3,414	36
Mujeres	6,225	365	5,789	71	2,074	74	1,962	38	4,151	291	3,827	33
11- Joateca	4,210	121	4,077	12	810	36	773	1	3,400	85	3,304	11
Hombres	2,032	64	1,965	3	376	16	359	1	1,656	48	1,606	2
Mujeres	2,178	57	2,112	9	434	20	414	0	1,744	37	1,698	9
12- Jocoaitique	2,877	181	2,687	9	825	20	803	2	2,052	161	1,884	7
Hombres	1,403	99	1,301	3	397	10	386	1	1,006	89	915	2
Mujeres	1,474	82	1,386	6	428	10	417	1	1,046	72	969	5
13- Jocoro	10,060	597	9,335	128	3,054	191	2,840	23	7,006	406	6,495	105
Hombres	4,666	330	4,272	64	1,399	111	1,279	9	3,267	219	2,993	55
Mujeres	5,394	267	5,063	64	1,655	80	1,561	14	3,739	187	3,502	50
14- Lolotiquillo	4,915	334	4,554	27	1,024	108	910	6	3,891	226	3,644	21
Hombres	2,260	164	2,083	13	446	48	395	3	1,814	116	1,688	10
Mujeres	2,655	170	2,471	14	578	60	515	3	2,077	110	1,956	11
15- Meanguera	7,818	669	7,109	40	1,535	111	1,417	7	6,283	558	5,692	33
Hombres	3,734	355	3,359	20	701	49	647	5	3,033	306	2,712	15
Mujeres	4,084	314	3,750	20	834	62	770	2	3,250	252	2,980	18
16- Osicala	8,909	372	8,460	77	1,989	82	1,898	9	6,920	290	6,562	68
Hombres	4,235	220	3,975	40	894	43	847	4	3,341	177	3,128	36
Mujeres	4,674	152	4,485	37	1,095	39	1,051	5	3,579	113	3,434	32
17- Perquin	3,158	96	3,000	62	181	2	177	2	2,977	94	2,823	60
Hombres	1,448	50	1,372	26	84	2	80	2	1,364	48	1,292	24
Mujeres	1,710	46	1,628	36	97	0	97	0	1,613	46	1,531	36
18- San Carlos	4,172	242	3,901	29	997	87	910	0	3,175	155	2,991	29
Hombres	1,978	136	1,826	16	434	50	384	0	1,544	86	1,442	16
Mujeres	2,194	106	2,075	13	563	37	526	0	1,631	69	1,549	13
19- San Fernando	1,708	118	1,586	4	218	13	205	0	1,490	105	1,381	4
Hombres	808	64	741	3	95	5	90	0	713	59	651	3
Mujeres	900	54	845	1	123	8	115	0	777	46	730	1
20- San Isidro	2,804	87	2,695	22	747	25	720	2	2,057	62	1,975	20
Hombres	1,335	48	1,278	9	364	13	350	1	971	35	928	8
Mujeres	1,469	39	1,417	13	383	12	370	1	1,086	27	1,047	12

CUADRO 9 EL SALVADOR.
POBLACIÓN QUE PADECE O NO DE LIMITACIONES PERMANENTES, POR ÁREA DE RESIDENCIA, SEGÚN DEPARTAMENTO, MUNICIPIO Y SEXO. CENSO 2007.

DEPARTAMENTO, MUNICIPIO Y SEXO	TOTAL PAÍS				ÁREA							
					URBANO				RURAL			
	TOTAL	CON LIMITACIONES	SIN LIMITACIONES	IGNORADO	TOTAL	CON LIMITACIONES	SIN LIMITACIONES	IGNORADO	TOTAL	CON LIMITACIONES	SIN LIMITACIONES	IGNORADO
21- San Simón	10,102	339	9,642	121	1,550	42	1,481	27	8,552	297	8,161	94
Hombres	4,890	178	4,646	66	732	26	692	14	4,158	152	3,954	52
Mujeres	5,212	161	4,996	55	818	16	789	13	4,394	145	4,207	42
22- Sensembra	2,940	111	2,813	16	795	41	753	1	2,145	70	2,060	15
Hombres	1,343	53	1,280	10	360	15	344	1	983	38	936	9
Mujeres	1,597	58	1,533	6	435	26	409	0	1,162	32	1,124	6
23- Sociedad	11,406	745	10,411	250	1,068	106	945	17	10,338	639	9,466	233
Hombres	5,439	400	4,912	127	462	55	400	7	4,977	345	4,512	120
Mujeres	5,967	345	5,499	123	606	51	545	10	5,361	294	4,954	113
24- Torola	3,042	199	2,835	8	219	15	203	1	2,823	184	2,632	7
Hombres	1,539	137	1,396	6	99	7	92	0	1,440	130	1,304	6
Mujeres	1,503	62	1,439	2	120	8	111	1	1,383	54	1,328	1
25- Yamabal	4,346	183	4,123	40	546	22	518	6	3,800	161	3,605	34
Hombres	2,063	89	1,952	22	242	11	227	4	1,821	78	1,725	18
Mujeres	2,283	94	2,171	18	304	11	291	2	1,979	83	1,880	16
26- Yoloaiquín	3,613	196	3,393	24	638	34	604	0	2,975	162	2,789	24
Hombres	1,646	110	1,522	14	266	18	248	0	1,380	92	1,274	14
Mujeres	1,967	86	1,871	10	372	16	356	0	1,595	70	1,515	10
14 - LA UNIÓN	238,217	11,016	223,744	3,457	72,461	3,123	68,603	735	165,756	7,893	155,141	2,722
Hombres	111,287	6,120	103,551	1,616	33,533	1,715	31,458	360	77,754	4,405	72,093	1,256
Mujeres	126,930	4,896	120,193	1,841	38,928	1,408	37,145	375	88,002	3,488	83,048	1,466
01- La Unión	34,045	1,532	32,197	316	18,046	845	17,035	166	15,999	687	15,162	150
Hombres	16,093	829	15,127	137	8,392	427	7,888	77	7,701	402	7,239	60
Mujeres	17,952	703	17,070	179	9,654	418	9,147	89	8,298	285	7,923	90
02- Anamorós	14,551	618	13,343	590	1,790	120	1,633	37	12,761	498	11,710	553
Hombres	6,751	322	6,159	270	790	65	708	17	5,961	257	5,451	253
Mujeres	7,800	296	7,184	320	1,000	55	925	20	6,800	241	6,259	300
03- Bolívar	4,215	83	4,092	40	509	7	496	6	3,706	76	3,596	34
Hombres	1,937	43	1,880	14	207	6	198	3	1,730	37	1,682	11
Mujeres	2,278	40	2,212	26	302	1	298	3	1,976	39	1,914	23
04- Concepción de Oriente	8,179	542	7,501	136	1,016	116	889	11	7,163	426	6,612	125
Hombres	3,617	268	3,283	66	473	54	413	6	3,144	214	2,870	60
Mujeres	4,562	274	4,218	70	543	62	476	5	4,019	212	3,742	65
05- Conchagua	37,362	1,285	35,753	324	17,025	610	16,319	96	20,337	675	19,434	228
Hombres	18,021	799	17,078	144	8,221	381	7,802	38	9,800	418	9,276	106
Mujeres	19,341	486	18,675	180	8,804	229	8,517	58	10,537	257	10,158	122
06- El Carmen	12,324	430	11,812	82	1,787	70	1,710	7	10,537	360	10,102	75
Hombres	5,880	230	5,610	40	842	39	801	2	5,038	191	4,809	38
Mujeres	6,444	200	6,202	42	945	31	909	5	5,499	169	5,293	37
07- El Sauce	6,546	442	5,732	372	895	43	844	8	5,651	399	4,888	364
Hombres	2,979	238	2,576	165	400	23	373	4	2,579	215	2,203	161
Mujeres	3,567	204	3,156	207	495	20	471	4	3,072	184	2,685	203

CUADRO 9 EL SALVADOR.
POBLACIÓN QUE PADECE O NO DE LIMITACIONES PERMANENTES, POR ÁREA DE RESIDENCIA, SEGÚN DEPARTAMENTO, MUNICIPIO Y SEXO. CENSO 2007.

DEPARTAMENTO, MUNICIPIO Y SEXO	TOTAL PAÍS				ÁREA							
					URBANO				RURAL			
	TOTAL	CON LIMITACIONES	SIN LIMITACIONES	IGNORADO	TOTAL	CON LIMITACIONES	SIN LIMITACIONES	IGNORADO	TOTAL	CON LIMITACIONES	SIN LIMITACIONES	IGNORADO
08- Intipucá	7,567	216	7,298	53	2,879	105	2,752	22	4,688	111	4,546	31
Hombres	3,638	121	3,492	25	1,352	51	1,292	9	2,286	70	2,200	16
Mujeres	3,929	95	3,806	28	1,527	54	1,460	13	2,402	41	2,346	15
09- Lislique	13,385	600	12,636	149	639	25	612	2	12,746	575	12,024	147
Hombres	6,320	328	5,918	74	267	13	253	1	6,053	315	5,665	73
Mujeres	7,065	272	6,718	75	372	12	359	1	6,693	260	6,359	74
10- Meanguera del Golfo	2,398	80	2,296	22	452	36	415	1	1,946	44	1,881	21
Hombres	1,124	50	1,063	11	206	19	187		918	31	876	11
Mujeres	1,274	30	1,233	11	246	17	228	1	1,028	13	1,005	10
11- Nueva Esparta	9,637	432	9,135	70	1,347	82	1,255	10	8,290	350	7,880	60
Hombres	4,452	280	4,139	33	623	54	560	9	3,829	226	3,579	24
Mujeres	5,185	152	4,996	37	724	28	695	1	4,461	124	4,301	36
12- Pasaquina	16,375	1,198	14,992	185	3,553	205	3,309	39	12,822	993	11,683	146
Hombres	7,561	712	6,758	91	1,565	112	1,433	20	5,996	600	5,325	71
Mujeres	8,814	486	8,234	94	1,988	93	1,876	19	6,826	393	6,358	75
13- Polorós	9,701	447	9,019	235	1,016	42	946	28	8,685	405	8,073	207
Hombres	4,328	219	4,004	105	462	17	433	12	3,866	202	3,571	93
Mujeres	5,373	228	5,015	130	554	25	513	16	4,819	203	4,502	114
14- San Alejo	17,598	1,274	16,076	248	2,972	165	2,773	34	14,626	1,109	13,303	214
Hombres	8,120	704	7,289	127	1,262	94	1,150	18	6,858	610	6,139	109
Mujeres	9,478	570	8,787	121	1,710	71	1,623	16	7,768	499	7,164	105
15- San José	2,971	287	2,643	41	815	72	720	23	2,156	215	1,923	18
Hombres	1,400	156	1,228	16	370	45	317	8	1,030	111	911	8
Mujeres	1,571	131	1,415	25	445	27	403	15	1,126	104	1,012	10
16- Santa Rosa de Lima	27,693	938	26,405	350	13,640	415	13,014	211	14,053	523	13,391	139
Hombres	12,845	522	12,141	182	6,271	226	5,926	119	6,574	296	6,215	63
Mujeres	14,848	416	14,264	168	7,369	189	7,088	92	7,479	227	7,176	76
17- Yyantique	6,871	329	6,454	88	2,901	110	2,767	24	3,970	219	3,687	64
Hombres	3,162	157	2,961	44	1,339	58	1,271	10	1,823	99	1,690	34
Mujeres	3,709	172	3,493	44	1,562	52	1,496	14	2,147	120	1,997	30
18- Yucuaiquín	6,799	283	6,360	156	1,179	55	1,114	10	5,620	228	5,246	146
Hombres	3,059	142	2,845	72	491	31	453	7	2,568	111	2,392	65
Mujeres	3,740	141	3,515	84	688	24	661	3	3,052	117	2,854	81

EL SALVADOR.
CUADRO 10 POBLACIÓN QUE PADECE DE ALGUNA LIMITACIÓN PERMANENTE, POR TIPÓ DE LIMITACIÓN, SEGÚN DEPARTAMENTO, MUNICIPIO Y SEXO. CENSO 2007.

DEPARTAMENTO, MUNICIPIO Y SEXO	CON LIMITACIÓN PERMANENTE	POBLACIÓN CON ALGUNA LIMITACIÓN PERMANENTE							
		MOVERSE O CAMINAR	USAR SUS BRAZOS O MANOS	VER, AÚN USANDO LENTES	OIR, AÚN USANDO APARATOS ESPECIALES	HABLAR	TIENE ALGÚN RETRASO O DEFICIENCIA MENTAL	BAÑARSE, VESTIRSE, ALIMENTARSE POR SÍ MISMO	OTRA LIMITACIÓN
TOTAL PAÍS	235,302	70,302	30,065	70,824	27,230	32,270	27,665	26,830	65,302
Hombres	123,548	33,876	15,688	31,782	13,764	17,118	14,919	12,647	39,337
Mujeres	111,754	36,426	14,377	39,042	13,466	15,152	12,746	14,183	25,965
01 - AHUACHAPÁN	11,224	3,178	1,419	3,383	1,478	1,571	1,233	1,212	3,026
Hombres	6,173	1,643	798	1,618	778	863	689	617	1,898
Mujeres	5,051	1,535	621	1,765	700	708	544	595	1,128
01- Ahuachapán	4,186	1,234	504	1,280	511	558	423	550	1,073
Hombres	2,261	612	277	605	270	315	235	268	647
Mujeres	1,925	622	227	675	241	243	188	282	426
02- Apaneca	345	103	48	105	40	42	30	33	71
Hombres	191	48	26	53	18	18	17	11	48
Mujeres	154	55	22	52	22	24	13	22	23
03- Atiquizaya	1,398	385	184	468	191	191	190	133	314
Hombres	721	188	103	194	85	104	95	67	211
Mujeres	677	197	81	274	106	87	95	66	103
04- Concepción de Ataco	619	169	103	190	102	95	65	76	187
Hombres	327	86	49	91	53	56	44	38	104
Mujeres	292	83	54	99	49	39	21	38	83
05- El Refugio	212	71	27	37	19	31	46	24	47
Hombres	120	38	22	17	8	16	24	12	29
Mujeres	92	33	5	20	11	15	22	12	18
06- Guaymango	792	222	86	328	133	89	74	68	205
Hombres	452	125	45	174	74	58	43	39	124
Mujeres	340	97	41	154	59	31	31	29	81
07- Jujutla	894	252	139	231	144	145	93	62	272
Hombres	515	140	86	122	85	80	53	38	173
Mujeres	379	112	53	109	59	65	40	24	99
08- San Francisco Menéndez	1,270	325	149	340	135	165	143	98	424
Hombres	737	177	86	164	81	74	76	53	299
Mujeres	533	148	63	176	54	91	67	45	125
09- San Lorenzo	314	75	35	56	29	44	35	47	134
Hombres	192	46	17	23	18	26	20	24	92
Mujeres	122	29	18	33	11	18	15	23	42
10- San Pedro Puxtla	196	55	26	41	32	46	29	46	60
Hombres	115	31	16	19	16	23	17	25	37
Mujeres	81	24	10	22	16	23	12	21	23
11- Tacuba	659	191	87	152	96	129	82	52	163
Hombres	374	108	57	89	43	70	53	29	94
Mujeres	285	83	30	63	53	59	29	23	69
12- Turín	339	96	31	155	46	36	23	23	76
Hombres	168	44	14	67	27	23	12	13	40
Mujeres	171	52	17	88	19	13	11	10	36

EL SALVADOR.
CUADRO 10 POBLACIÓN QUE PADECE DE ALGUNA LIMITACIÓN PERMANENTE, POR TIPÓ DE LIMITACIÓN, SEGÚN DEPARTAMENTO, MUNICIPIO Y SEXO. CENSO 2007.

DEPARTAMENTO, MUNICIPIO Y SEXO	CON LIMITACIÓN PERMANENTE	POBLACIÓN CON ALGUNA LIMITACIÓN PERMANENTE							
		MOVERSE O CAMINAR	USAR SUS BRAZOS O MANOS	VER, AÚN USANDO LENTES	OIR, AÚN USANDO APARATOS ESPECIALES	HABLAR	TIENE ALGÚN RETRASO O DEFICIENCIA MENTAL	BAÑARSE, VESTIRSE, ALIMENTARSE POR SÍ MISMO	OTRA LIMITACIÓN
02 - SANTA ANA	21,099	6,337	2,736	5,786	2,634	2,886	2,720	2,224	6,273
Hombres	11,242	3,062	1,437	2,600	1,345	1,564	1,552	1,096	3,759
Mujeres	9,857	3,275	1,299	3,186	1,289	1,322	1,168	1,128	2,514
01- Santa Ana	8,598	2,789	1,123	2,357	1,140	1,172	1,120	890	2,354
Hombres	4,428	1,267	572	1,032	550	628	624	409	1,396
Mujeres	4,170	1,522	551	1,325	590	544	496	481	958
02- Candelaria de la Frontera	1,184	419	201	419	206	187	123	132	298
Hombres	637	213	98	203	118	97	68	69	163
Mujeres	547	206	103	216	88	90	55	63	135
03- Coatepeque	1,353	344	170	361	174	216	227	219	384
Hombres	723	180	91	157	89	114	127	102	237
Mujeres	630	164	79	204	85	102	100	117	147
04- Chalchuapa	3,181	849	340	952	358	284	270	263	1,029
Hombres	1,680	418	187	400	176	155	163	124	605
Mujeres	1,501	431	153	552	182	129	107	139	424
05- El Congo	958	296	132	282	133	109	113	99	252
Hombres	489	145	71	129	69	57	56	53	134
Mujeres	469	151	61	153	64	52	57	46	118
06- El Porvenir	352	91	35	106	42	48	39	41	115
Hombres	225	51	23	54	22	29	28	25	92
Mujeres	127	40	12	52	20	19	11	16	23
07- Masahuat	104	31	13	14	13	28	31	14	33
Hombres	58	18	11	10	10	19	20	11	15
Mujeres	46	13	2	4	3	9	11	3	18
08- Metapán	2,880	817	342	709	292	429	469	245	929
Hombres	1,578	402	169	341	173	232	268	133	576
Mujeres	1,302	415	173	368	119	197	201	112	353
09- San Antonio Pajonal	240	75	35	71	38	24	26	21	83
Hombres	134	39	15	29	22	10	15	8	53
Mujeres	106	36	20	42	16	14	11	13	30
10- San Sebastián Salitrillo	800	204	107	231	74	107	57	92	253
Hombres	446	111	68	108	39	55	35	45	157
Mujeres	354	93	39	123	35	52	22	47	96
11- Santa Rosa Guachipilín	299	86	53	53	32	75	58	52	106
Hombres	171	43	29	31	14	44	34	27	62
Mujeres	128	43	24	22	18	31	24	25	44
12- Santiago de la Frontera	369	99	51	51	23	41	57	26	166
Hombres	225	54	29	22	13	25	41	17	106
Mujeres	144	45	22	29	10	16	16	9	60
13- Texistepeque	781	237	134	180	109	166	130	130	271
Hombres	448	121	74	84	50	99	73	73	163
Mujeres	333	116	60	96	59	67	57	57	108

EL SALVADOR.
CUADRO 10 POBLACIÓN QUE PADECE DE ALGUNA LIMITACIÓN PERMANENTE, POR TIPÓ DE LIMITACIÓN, SEGÚN DEPARTAMENTO, MUNICIPIO Y SEXO. CENSO 2007.

DEPARTAMENTO, MUNICIPIO Y SEXO	CON LIMITACIÓN PERMANENTE	POBLACIÓN CON ALGUNA LIMITACIÓN PERMANENTE							
		MOVERSE O CAMINAR	USAR SUS BRAZOS O MANOS	VER, AÚN USANDO LENTES	OIR, AÚN USANDO APARATOS ESPECIALES	HABLAR	TIENE ALGÚN RETRASO O DEFICIENCIA MENTAL	BAÑARSE, VESTIRSE, ALIMENTARSE POR SÍ MISMO	OTRA LIMITACIÓN
03 - SONSONATE	14,828	4,358	1,824	4,006	1,801	2,123	1,643	1,718	4,197
Hombres	8,081	2,171	982	1,867	914	1,112	879	809	2,680
Mujeres	6,747	2,187	842	2,139	887	1,011	764	909	1,517
01- Sonsonate	2,629	795	300	671	288	343	287	488	692
Hombres	1,322	367	157	287	138	185	153	225	387
Mujeres	1,307	428	143	384	150	158	134	263	305
02- Acajutla	1,996	558	241	437	188	273	188	261	683
Hombres	1,131	273	132	211	99	142	103	124	449
Mujeres	865	285	109	226	89	131	85	137	234
03- Armenia	1,375	403	134	395	132	164	168	95	365
Hombres	761	199	70	185	67	86	91	45	254
Mujeres	614	204	64	210	65	78	77	50	111
04- Caluco	414	118	65	106	55	51	57	20	108
Hombres	257	68	39	53	36	35	36	8	83
Mujeres	157	50	26	53	19	16	21	12	25
05- Cuisnahuat	333	97	56	84	38	55	48	70	74
Hombres	184	43	29	48	23	30	18	30	47
Mujeres	149	54	27	36	15	25	30	40	27
06- Izalco	2,060	654	249	496	302	345	252	248	515
Hombres	1,128	319	143	227	139	174	146	113	334
Mujeres	932	335	106	269	163	171	106	135	181
07- Juayúa	1,037	261	164	426	158	148	106	114	202
Hombres	549	139	84	201	79	76	54	53	129
Mujeres	488	122	80	225	79	72	52	61	73
08- Nahuizalco	1,123	279	145	228	154	209	125	117	436
Hombres	632	152	70	106	85	100	62	59	283
Mujeres	491	127	75	122	69	109	63	58	153
09- Nahulingo	387	105	41	146	46	40	37	15	91
Hombres	204	47	24	68	22	22	18	7	57
Mujeres	183	58	17	78	24	18	19	8	34
10- Salcoatitán	166	61	19	23	13	19	21	13	47
Hombres	94	31	11	9	6	6	10	4	38
Mujeres	72	30	8	14	7	13	11	9	9
11- San Antonio del Monte	932	299	113	261	134	133	108	66	275
Hombres	511	152	65	118	65	71	52	36	177
Mujeres	421	147	48	143	69	62	56	30	98
12- San Julián	707	195	77	212	85	80	69	44	209
Hombres	405	108	38	105	50	44	38	27	141
Mujeres	302	87	39	107	35	36	31	17	68
13- Santa Catarina Masahuat	358	130	59	122	54	64	30	42	95
Hombres	201	70	30	63	28	37	14	20	57
Mujeres	157	60	29	59	26	27	16	22	38

EL SALVADOR.
CUADRO 10 POBLACIÓN QUE PADECE DE ALGUNA LIMITACIÓN PERMANENTE, POR TIPÓ DE LIMITACIÓN, SEGÚN DEPARTAMENTO, MUNICIPIO Y SEXO. CENSO 2007.

DEPARTAMENTO, MUNICIPIO Y SEXO	CON LIMITACIÓN PERMANENTE	POBLACIÓN CON ALGUNA LIMITACIÓN PERMANENTE							
		MOVERSE O CAMINAR	USAR SUS BRAZOS O MANOS	VER, AÚN USANDO LENTES	OIR, AÚN USANDO APARATOS ESPECIALES	HABLAR	TIENE ALGÚN RETRASO O DEFICIENCIA MENTAL	BAÑARSE, VESTIRSE, ALIMENTARSE POR SÍ MISMO	OTRA LIMITACIÓN
14- Santa Isabel Ishuatán	364	100	40	101	50	63	45	26	109
Hombres	200	50	21	51	26	33	30	11	61
Mujeres	164	50	19	50	24	30	15	15	48
15- Santo Domingo	109	42	15	19	16	21	16	15	35
Hombres	62	28	10	13	10	13	9	9	14
Mujeres	47	14	5	6	6	8	7	6	21
16- Sonzacate	838	261	106	279	88	115	86	84	261
Hombres	440	125	59	122	41	58	45	38	169
Mujeres	398	136	47	157	47	57	41	46	92
04 - CHALATENANGO	10,009	2,988	1,294	2,719	1,240	1,568	1,543	1,085	2,882
Hombres	5,484	1,520	747	1,266	658	811	823	522	1,809
Mujeres	4,525	1,468	547	1,453	582	757	720	563	1,073
01- Chalatenango	1,384	465	182	333	209	225	167	154	433
Hombres	769	229	107	159	121	110	88	69	263
Mujeres	615	236	75	174	88	115	79	85	170
02- Agua Caliente	334	93	37	43	42	58	88	28	97
Hombres	208	55	28	21	22	29	49	16	79
Mujeres	126	38	9	22	20	29	39	12	18
03- Arcatao	129	33	29	30	24	23	28	13	17
Hombres	74	21	21	15	15	11	13	7	12
Mujeres	55	12	8	15	9	12	15	6	5
04- Azacualpa	24	7	5	2	7	4	7	2	6
Hombres	10	4	4	2	1	1	5	1	2
Mujeres	14	3	1	0	6	3	2	1	4
05- Cancasque	145	37	24	62	11	7	16	11	28
Hombres	74	16	14	23	8	5	10	4	20
Mujeres	71	21	10	39	3	2	6	7	8
06- Citalá	104	27	12	20	9	23	26	13	41
Hombres	58	13	7	8	4	11	14	5	29
Mujeres	46	14	5	12	5	12	12	8	12
07- Comalapa	160	25	14	17	8	27	34	14	83
Hombres	96	12	12	7	4	9	20	7	57
Mujeres	64	13	2	10	4	18	14	7	26
08- Concepción Quezaltepeque	332	98	30	70	30	36	34	17	123
Hombres	162	56	16	30	17	23	15	4	56
Mujeres	170	42	14	40	13	13	19	13	67
09- Dulce Nombre de María	292	81	41	82	50	56	45	25	74
Hombres	160	45	25	44	26	33	22	13	43
Mujeres	132	36	16	38	24	23	23	12	31
10- El Carrizal	198	55	25	90	19	21	32	22	26
Hombres	85	19	11	27	11	11	15	7	13
Mujeres	113	36	14	63	8	10	17	15	13

EL SALVADOR.
CUADRO 10 POBLACIÓN QUE PADECE DE ALGUNA LIMITACIÓN PERMANENTE, POR TIPÓ DE LIMITACIÓN, SEGÚN DEPARTAMENTO, MUNICIPIO Y SEXO. CENSO 2007.

DEPARTAMENTO, MUNICIPIO Y SEXO	CON LIMITACIÓN PERMANENTE	POBLACIÓN CON ALGUNA LIMITACIÓN PERMANENTE							
		MOVERSE O CAMINAR	USAR SUS BRAZOS O MANOS	VER, AÚN USANDO LENTES	OIR, AÚN USANDO APARATOS ESPECIALES	HABLAR	TIENE ALGÚN RETRASO O DEFICIENCIA MENTAL	BAÑARSE, VESTIRSE, ALIMENTARSE POR SÍ MISMO	OTRA LIMITACIÓN
11- El Paraíso	431	132	62	94	56	61	77	31	125
Hombres	242	66	31	42	30	32	48	17	85
Mujeres	189	66	31	52	26	29	29	14	40
12- La Laguna	193	67	21	77	15	27	30	16	28
Hombres	100	38	13	39	6	14	12	7	13
Mujeres	93	29	8	38	9	13	18	9	15
13- La Palma	951	249	80	333	98	163	99	176	220
Hombres	504	120	45	160	47	91	58	86	133
Mujeres	447	129	35	173	51	72	41	90	87
14- La Reina	474	126	60	130	58	84	95	51	109
Hombres	269	74	37	64	31	52	49	35	74
Mujeres	205	52	23	66	27	32	46	16	35
15- Las Flores	122	58	41	38	21	15	15	7	34
Hombres	75	32	25	19	11	7	8	3	23
Mujeres	47	26	16	19	10	8	7	4	11
16- Las Vueltas	67	29	17	26	12	9	13	6	4
Hombres	45	20	14	16	7	5	6	4	2
Mujeres	22	9	3	10	5	4	7	2	2
17- Nombre de Jesús	233	82	53	63	41	56	68	47	64
Hombres	110	39	28	25	16	26	27	18	33
Mujeres	123	43	25	38	25	30	41	29	31
18- Nueva Concepción	1,182	392	174	287	146	204	180	166	396
Hombres	611	182	87	132	74	98	88	74	225
Mujeres	571	210	87	155	72	106	92	92	171
19- Nueva Trinidad	133	30	11	37	10	16	20	8	55
Hombres	87	15	6	19	6	9	13	6	49
Mujeres	46	15	5	18	4	7	7	2	6
20- Ojos de Agua	277	63	31	107	22	30	35	16	96
Hombres	141	34	21	47	14	16	19	7	44
Mujeres	136	29	10	60	8	14	16	9	52
21- Potonico	167	63	23	75	12	20	8	17	46
Hombres	90	31	13	32	9	11	4	9	26
Mujeres	77	32	10	43	3	9	4	8	20
22- San Antonio de la Cruz	144	51	18	51	21	35	22	36	17
Hombres	83	29	9	27	11	17	15	19	10
Mujeres	61	22	9	24	10	18	7	17	7
23- San Antonio los Ranchos	91	20	15	17	13	14	17	6	34
Hombres	55	11	10	10	8	5	11	4	19
Mujeres	36	9	5	7	5	9	6	2	15
24- San Fernando	125	31	15	25	5	24	25	11	39
Hombres	66	14	10	14	3	11	15	5	20
Mujeres	59	17	5	11	2	13	10	6	19

EL SALVADOR.
CUADRO 10 POBLACIÓN QUE PADECE DE ALGUNA LIMITACIÓN PERMANENTE, POR TIPÓ DE LIMITACIÓN, SEGÚN DEPARTAMENTO, MUNICIPIO Y SEXO. CENSO 2007.

DEPARTAMENTO, MUNICIPIO Y SEXO	CON LIMITACIÓN PERMANENTE	POBLACIÓN CON ALGUNA LIMITACIÓN PERMANENTE							
		MOVERSE O CAMINAR	USAR SUS BRAZOS O MANOS	VER, AÚN USANDO LENTES	OIR, AÚN USANDO APARATOS ESPECIALES	HABLAR	TIENE ALGÚN RETRASO O DEFICIENCIA MENTAL	BAÑARSE, VESTIRSE, ALIMENTARSE POR SÍ MISMO	OTRA LIMITACIÓN
25- San Francisco Lempa	72	24	3	27	8	8	8	5	13
Hombres	37	12	2	12	2	6	4	3	8
Mujeres	35	12	1	15	6	2	4	2	5
26- San Francisco Morazán	236	76	35	53	32	41	39	18	58
Hombres	130	38	23	26	16	19	23	8	33
Mujeres	106	38	12	27	16	22	16	10	25
27- San Ignacio	270	84	28	67	32	48	43	27	72
Hombres	159	50	14	36	18	22	21	13	53
Mujeres	111	34	14	31	14	26	22	14	19
28- San Isidro Labrador	191	44	37	43	32	17	19	14	74
Hombres	119	26	30	24	14	7	14	11	51
Mujeres	72	18	7	19	18	10	5	3	23
29- San Luis del Carmen	151	50	12	80	32	25	18	10	9
Hombres	70	25	6	33	20	16	8	6	8
Mujeres	81	25	6	47	12	9	10	4	1
30- San Miguel de Mercedes	179	60	33	78	44	23	17	20	30
Hombres	98	34	15	39	26	11	7	11	22
Mujeres	81	26	18	39	18	12	10	9	8
31- San Rafael	230	73	20	56	31	26	43	19	79
Hombres	140	40	16	29	17	12	31	11	54
Mujeres	90	33	4	27	14	14	12	8	25
32- Santa Rita	278	64	31	68	32	59	67	23	82
Hombres	151	23	14	31	16	36	37	11	56
Mujeres	127	41	17	37	16	23	30	12	26
33- Tejutla	710	199	75	138	58	83	108	56	270
Hombres	406	97	33	54	27	45	54	21	194
Mujeres	304	102	42	84	31	38	54	35	76
05 - LA LIBERTAD	21,931	6,734	2,828	6,455	2,545	2,915	2,555	2,185	6,230
Hombres	11,628	3,223	1,474	2,900	1,298	1,522	1,376	1,007	3,825
Mujeres	10,303	3,511	1,354	3,555	1,247	1,393	1,179	1,178	2,405
01- Santa Tecla	3,928	1,285	565	1,357	424	508	454	475	965
Hombres	1,781	506	257	566	177	240	238	200	453
Mujeres	2,147	779	308	791	247	268	216	275	512
02- Antiguo Cuscatlán	979	367	154	264	117	114	111	155	272
Hombres	460	150	66	111	56	53	55	59	138
Mujeres	519	217	88	153	61	61	56	96	134
03- Ciudad Arce	2,055	584	233	537	238	276	244	192	614
Hombres	1,156	305	131	236	123	162	138	102	411
Mujeres	899	279	102	301	115	114	106	90	203
04- Colón	2,605	782	264	744	289	284	274	231	754
Hombres	1,405	385	142	332	150	137	138	100	498
Mujeres	1,200	397	122	412	139	147	136	131	256

EL SALVADOR.
CUADRO 10 POBLACIÓN QUE PADECE DE ALGUNA LIMITACIÓN PERMANENTE, POR TIPÓ DE LIMITACIÓN, SEGÚN DEPARTAMENTO, MUNICIPIO Y SEXO. CENSO 2007.

DEPARTAMENTO, MUNICIPIO Y SEXO	CON LIMITACIÓN PERMANENTE	POBLACIÓN CON ALGUNA LIMITACIÓN PERMANENTE							
		MOVERSE O CAMINAR	USAR SUS BRAZOS O MANOS	VER, AÚN USANDO LENTES	OIR, AÚN USANDO APARATOS ESPECIALES	HABLAR	TIENE ALGÚN RETRASO O DEFICIENCIA MENTAL	BAÑARSE, VESTIRSE, ALIMENTARSE POR SÍ MISMO	OTRA LIMITACIÓN
05- Comasagua	461	161	75	176	108	75	55	32	87
Hombres	256	86	43	80	66	48	28	14	49
Mujeres	205	75	32	96	42	27	27	18	38
06- Chiltiupán	348	96	45	87	34	53	53	55	88
Hombres	189	50	22	42	18	26	30	21	53
Mujeres	159	46	23	45	16	27	23	34	35
07- Huizúcar	506	149	57	149	80	91	47	42	128
Hombres	280	85	28	76	38	42	33	21	84
Mujeres	226	64	29	73	42	49	14	21	44
08- Jayaque	399	101	47	105	43	54	36	36	147
Hombres	237	57	32	56	19	30	25	18	93
Mujeres	162	44	15	49	24	24	11	18	54
09- Jicalapa	116	42	14	44	16	17	19	8	19
Hombres	56	20	7	16	7	9	10	4	14
Mujeres	60	22	7	28	9	8	9	4	5
10- La Libertad	1,404	450	193	474	172	179	163	130	395
Hombres	772	231	118	224	90	111	91	80	264
Mujeres	632	219	75	250	82	68	72	50	131
11- Nuevo Cuscatlán	160	42	23	42	19	25	29	18	46
Hombres	80	18	12	20	10	13	19	10	24
Mujeres	80	24	11	22	9	12	10	8	22
12- Opico	2,824	949	431	894	345	402	324	264	733
Hombres	1,506	456	217	391	194	200	173	111	451
Mujeres	1,318	493	214	503	151	202	151	153	282
13- Quezaltepeque	1,742	521	198	470	194	193	204	129	516
Hombres	925	245	95	210	91	96	120	56	317
Mujeres	817	276	103	260	103	97	84	73	199
14- Sacacoyo	526	136	50	134	50	68	64	73	174
Hombres	296	70	31	68	24	36	35	33	105
Mujeres	230	66	19	66	26	32	29	40	69
15- San José Villanueva	475	112	40	122	40	50	46	29	189
Hombres	287	68	24	66	22	28	20	13	123
Mujeres	188	44	16	56	18	22	26	16	66
16- San Matías	302	86	37	50	31	40	40	29	123
Hombres	187	41	18	28	14	20	18	13	94
Mujeres	115	45	19	22	17	20	22	16	29
17- San Pablo Tacachico	784	164	70	217	80	106	94	65	313
Hombres	458	91	45	95	43	58	49	39	224
Mujeres	326	73	25	122	37	48	45	26	89
18- Talnique	204	44	20	57	21	31	24	8	65
Hombres	123	23	12	29	17	21	12	5	46
Mujeres	81	21	8	28	4	10	12	3	19

EL SALVADOR.
CUADRO 10 POBLACIÓN QUE PADECE DE ALGUNA LIMITACIÓN PERMANENTE, POR TIPÓ DE LIMITACIÓN, SEGÚN DEPARTAMENTO,
MUNICIPIO Y SEXO. CENSO 2007.

DEPARTAMENTO, MUNICIPIO Y SEXO	CON LIMITACIÓN PERMANENTE	POBLACIÓN CON ALGUNA LIMITACIÓN PERMANENTE							
		MOVERSE O CAMINAR	USAR SUS BRAZOS O MANOS	VER, AÚN USANDO LENTES	OIR, AÚN USANDO APARATOS ESPECIALES	HABLAR	TIENE ALGÚN RETRASO O DEFICIENCIA MENTAL	BAÑARSE, VESTIRSE, ALIMENTARSE POR SÍ MISMO	OTRA LIMITACIÓN
19- Tamanique	475	132	53	135	65	85	70	55	91
Hombres	257	56	28	58	39	49	36	30	64
Mujeres	218	76	25	77	26	36	34	25	27
20- Teotepeque	425	192	91	117	49	95	63	58	90
Hombres	243	104	51	60	30	53	34	32	57
Mujeres	182	88	40	57	19	42	29	26	33
21- Tepecoyo	381	116	62	67	40	62	44	32	137
Hombres	229	63	36	38	21	35	24	14	101
Mujeres	152	53	26	29	19	27	20	18	36
22- Zaragoza	832	223	106	213	90	107	97	69	284
Hombres	445	113	59	98	49	55	50	32	162
Mujeres	387	110	47	115	41	52	47	37	122
06 - SAN SALVADOR	61,061	18,701	7,462	21,571	6,487	6,943	7,055	5,908	14,893
Hombres	30,064	8,487	3,681	9,238	3,070	3,600	3,799	2,635	8,351
Mujeres	30,997	10,214	3,781	12,333	3,417	3,343	3,256	3,273	6,542
01- San Salvador	13,625	4,582	1,755	5,087	1,509	1,414	1,582	1,527	3,071
Hombres	6,242	1,842	797	2,096	679	699	816	627	1,587
Mujeres	7,383	2,740	958	2,991	830	715	766	900	1,484
02- Aguilares	921	297	107	232	80	134	131	96	281
Hombres	501	145	57	106	39	64	72	39	176
Mujeres	420	152	50	126	41	70	59	57	105
03- Apopa	4,212	1,223	533	1,289	378	520	486	362	1,179
Hombres	2,164	601	266	552	188	271	262	168	683
Mujeres	2,048	622	267	737	190	249	224	194	496
04- Ayutuxtepeque	1,280	330	154	483	125	142	164	124	264
Hombres	639	156	82	209	63	66	81	54	151
Mujeres	641	174	72	274	62	76	83	70	113
05- Cuscatancingo	2,223	600	242	851	213	257	246	203	500
Hombres	1,113	273	115	377	101	136	138	92	289
Mujeres	1,110	327	127	474	112	121	108	111	211
06- Delgado	5,525	1,788	768	1,957	670	686	604	467	1,457
Hombres	2,743	831	407	862	339	353	313	213	827
Mujeres	2,782	957	361	1,095	331	333	291	254	630
07- El Paísnal	711	212	83	159	69	91	104	71	211
Hombres	410	118	56	81	40	46	52	38	123
Mujeres	301	94	27	78	29	45	52	33	88
08- Guazapa	940	272	105	240	85	115	110	99	266
Hombres	507	140	49	107	44	60	64	47	155
Mujeres	433	132	56	133	41	55	46	52	111
09- Ilopango	4,383	1,176	530	1,809	484	526	439	407	1,064
Hombres	2,149	559	266	759	239	280	260	196	577
Mujeres	2,234	617	264	1,050	245	246	179	211	487

EL SALVADOR.
CUADRO 10 POBLACIÓN QUE PADECE DE ALGUNA LIMITACIÓN PERMANENTE, POR TIPÓ DE LIMITACIÓN, SEGÚN DEPARTAMENTO, MUNICIPIO Y SEXO. CENSO 2007.

DEPARTAMENTO, MUNICIPIO Y SEXO	CON LIMITACIÓN PERMANENTE	POBLACIÓN CON ALGUNA LIMITACIÓN PERMANENTE							
		MOVERSE O CAMINAR	USAR SUS BRAZOS O MANOS	VER, AÚN USANDO LENTES	OIR, AÚN USANDO APARATOS ESPECIALES	HABLAR	TIENE ALGÚN RETRASO O DEFICIENCIA MENTAL	BAÑARSE, VESTIRSE, ALIMENTARSE POR SÍ MISMO	OTRA LIMITACIÓN
10- Mejicanos	5,518	1,794	670	2,085	635	587	632	512	1,256
Hombres	2,523	743	307	820	273	294	324	222	663
Mujeres	2,995	1,051	363	1,265	362	293	308	290	593
11- Nejapa	1,188	368	162	374	102	142	113	91	319
Hombres	670	191	94	183	61	85	62	48	203
Mujeres	518	177	68	191	41	57	51	43	116
12- Panchimalco	1,114	289	136	361	143	142	94	61	315
Hombres	607	141	67	168	79	85	54	22	205
Mujeres	507	148	69	193	64	57	40	39	110
13- Rosario de Mora	354	123	40	103	41	39	50	27	94
Hombres	190	65	26	48	17	25	30	15	55
Mujeres	164	58	14	55	24	14	20	12	39
14- San Marcos	2,897	900	300	932	257	271	371	190	760
Hombres	1,473	424	139	424	136	151	212	91	421
Mujeres	1,424	476	161	508	121	120	159	99	339
15- San Martín	2,443	708	277	766	214	280	389	217	554
Hombres	1,295	348	150	350	100	154	216	107	354
Mujeres	1,148	360	127	416	114	126	173	110	200
16- Santiago Texacuangos	949	285	117	405	139	106	108	69	165
Hombres	484	145	55	193	74	54	55	26	96
Mujeres	465	140	62	212	65	52	53	43	69
17- Santo Tomás	1,061	317	128	430	143	139	109	109	244
Hombres	563	178	70	178	70	75	58	65	154
Mujeres	498	139	58	252	73	64	51	44	90
18- Soyapango	9,069	2,670	1,057	3,130	936	964	1,038	989	2,229
Hombres	4,426	1,196	522	1,334	418	499	574	428	1,251
Mujeres	4,643	1,474	535	1,796	518	465	464	561	978
19- Tonacatepeque	2,648	767	298	878	264	388	285	287	664
Hombres	1,365	391	156	391	110	203	156	137	381
Mujeres	1,283	376	142	487	154	185	129	150	283
07 - CUSCATLÁN	9,217	2,924	1,278	2,732	1,213	1,380	1,052	875	2,493
Hombres	5,051	1,557	749	1,284	624	784	590	460	1,526
Mujeres	4,166	1,367	529	1,448	589	596	462	415	967
01- Cojutepeque	1,674	535	205	499	205	215	233	167	412
Hombres	901	264	105	229	117	126	122	88	258
Mujeres	773	271	100	270	88	89	111	79	154
02- Candelaria	455	134	71	146	65	55	40	22	128
Hombres	267	75	42	63	35	31	25	12	93
Mujeres	188	59	29	83	30	24	15	10	35
03- El Carmen	368	99	40	116	61	69	46	27	69
Hombres	194	61	29	53	31	36	29	17	36
Mujeres	174	38	11	63	30	33	17	10	33

EL SALVADOR.
CUADRO 10 POBLACIÓN QUE PADECE DE ALGUNA LIMITACIÓN PERMANENTE, POR TIPÓ DE LIMITACIÓN, SEGÚN DEPARTAMENTO,
MUNICIPIO Y SEXO. CENSO 2007.

DEPARTAMENTO, MUNICIPIO Y SEXO	CON LIMITACIÓN PERMANENTE	POBLACIÓN CON ALGUNA LIMITACIÓN PERMANENTE							
		MOVERSE O CAMINAR	USAR SUS BRAZOS O MANOS	VER, AÚN USANDO LENTES	OIR, AÚN USANDO APARATOS ESPECIALES	HABLAR	TIENE ALGÚN RETRASO O DEFICIENCIA MENTAL	BAÑARSE, VESTIRSE, ALIMENTARSE POR SÍ MISMO	OTRA LIMITACIÓN
04- El Rosario	138	26	14	25	22	27	24	6	43
Hombres	77	15	7	14	9	15	14	1	23
Mujeres	61	11	7	11	13	12	10	5	20
05- Monte San Juan	603	153	51	148	65	58	52	29	243
Hombres	303	83	32	68	31	28	29	14	116
Mujeres	300	70	19	80	34	30	23	15	127
06- Oratorio de Concepción	124	20	11	59	12	17	13	6	18
Hombres	63	12	6	25	9	8	9	2	13
Mujeres	61	8	5	34	3	9	4	4	5
07- San Bartolomé Perulapía	502	150	52	155	55	50	57	46	192
Hombres	261	69	30	64	20	30	35	26	119
Mujeres	241	81	22	91	35	20	22	20	73
08- San Cristóbal	210	65	28	55	32	43	31	29	60
Hombres	126	35	11	29	18	26	20	10	40
Mujeres	84	30	17	26	14	17	11	19	20
09- San José Guayabal	369	124	66	133	57	56	49	56	106
Hombres	207	68	40	54	27	33	29	32	72
Mujeres	162	56	26	79	30	23	20	24	34
10- San Pedro Perulapán	1,247	408	183	316	179	273	154	180	393
Hombres	702	209	108	150	95	162	85	97	247
Mujeres	545	199	75	166	84	111	69	83	146
11- San Rafael Cedros	577	148	56	154	65	78	59	42	188
Hombres	304	84	35	71	33	42	28	19	102
Mujeres	273	64	21	83	32	36	31	23	86
12- San Ramón	348	146	67	59	46	128	23	105	40
Hombres	187	74	37	32	20	74	11	63	21
Mujeres	161	72	30	27	26	54	12	42	19
13- Santa Cruz Analquito	179	45	26	82	20	13	18	9	39
Hombres	103	21	17	38	11	8	11	3	24
Mujeres	76	24	9	44	9	5	7	6	15
14- Santa Cruz Michapa	550	155	84	225	94	64	56	31	121
Hombres	284	87	47	101	40	32	31	14	75
Mujeres	266	68	37	124	54	32	25	17	46
15- Suchitoto	1,561	608	289	491	197	183	157	95	359
Hombres	878	335	182	256	108	101	84	46	219
Mujeres	683	273	107	235	89	82	73	49	140
16- Tenancingo	312	108	35	69	38	51	40	25	82
Hombres	194	65	21	37	20	32	28	16	68
Mujeres	118	43	14	32	18	19	12	9	14
08 - LA PAZ	13,876	4,248	1,902	4,355	1,591	1,919	1,428	1,384	4,184
Hombres	7,390	2,069	999	1,954	828	1,050	781	651	2,543
Mujeres	6,486	2,179	903	2,401	763	869	647	733	1,641

EL SALVADOR.
CUADRO 10 POBLACIÓN QUE PADECE DE ALGUNA LIMITACIÓN PERMANENTE, POR TIPÓ DE LIMITACIÓN, SEGÚN DEPARTAMENTO, MUNICIPIO Y SEXO. CENSO 2007.

DEPARTAMENTO, MUNICIPIO Y SEXO	CON LIMITACIÓN PERMANENTE	POBLACIÓN CON ALGUNA LIMITACIÓN PERMANENTE							
		MOVERSE O CAMINAR	USAR SUS BRAZOS O MANOS	VER, AÚN USANDO LENTES	OIR, AÚN USANDO APARATOS ESPECIALES	HABLAR	TIENE ALGÚN RETRASO O DEFICIENCIA MENTAL	BAÑARSE, VESTIRSE, ALIMENTARSE POR SÍ MISMO	OTRA LIMITACIÓN
01- Zacatecoluca	3,006	936	523	928	313	507	287	392	898
Hombres	1,628	457	282	428	168	266	149	182	553
Mujeres	1,378	479	241	500	145	241	138	210	345
02- Cuyultitán	220	70	36	68	35	34	31	26	48
Hombres	115	33	20	34	22	18	14	12	29
Mujeres	105	37	16	34	13	16	17	14	19
03- El Rosario	763	266	120	275	76	83	82	79	197
Hombres	408	131	58	110	43	46	48	38	135
Mujeres	355	135	62	165	33	37	34	41	62
04- Jerusalén	124	40	13	47	14	19	8	7	40
Hombres	82	28	8	27	8	12	7	4	31
Mujeres	42	12	5	20	6	7	1	3	9
05- Mercedes la Ceiba	89	35	19	52	6	7	5	3	16
Hombres	41	16	7	23	2	3	2	2	9
Mujeres	48	19	12	29	4	4	3	1	7
06- Olocuilta	885	274	115	211	80	105	119	66	261
Hombres	477	140	66	96	30	54	66	34	155
Mujeres	408	134	49	115	50	51	53	32	106
07- Paraiso de Osorio	123	46	13	37	13	14	20	9	18
Hombres	57	16	6	13	6	9	13	3	9
Mujeres	66	30	7	24	7	5	7	6	9
08- San Antonio Masahuat	243	98	50	111	32	21	16	14	33
Hombres	118	45	20	59	20	10	6	3	14
Mujeres	125	53	30	52	12	11	10	11	19
09- San Emigdio	73	16	5	12	7	11	13	9	30
Hombres	43	7	1	6	4	6	8	3	19
Mujeres	30	9	4	6	3	5	5	6	11
10- San Francisco Chinameca	184	49	25	37	26	27	23	6	47
Hombres	98	25	16	15	16	16	14	4	24
Mujeres	86	24	9	22	10	11	9	2	23
11- San Juan Nonualco	738	176	61	149	70	66	63	41	337
Hombres	409	81	33	65	28	36	33	16	217
Mujeres	329	95	28	84	42	30	30	25	120
12- San Juan Talpa	288	95	28	69	39	54	27	40	68
Hombres	151	48	19	30	19	28	9	24	42
Mujeres	137	47	9	39	20	26	18	16	26
13- San Juan Tepezontes	177	52	22	76	37	30	14	11	26
Hombres	98	30	14	34	20	15	11	7	21
Mujeres	79	22	8	42	17	15	3	4	5
14- San Luis	933	315	121	297	100	136	84	94	318
Hombres	525	156	70	137	48	82	40	46	215
Mujeres	408	159	51	160	52	54	44	48	103

EL SALVADOR.
CUADRO 10 POBLACIÓN QUE PADECE DE ALGUNA LIMITACIÓN PERMANENTE, POR TIPÓ DE LIMITACIÓN, SEGÚN DEPARTAMENTO, MUNICIPIO Y SEXO. CENSO 2007.

DEPARTAMENTO, MUNICIPIO Y SEXO	CON LIMITACIÓN PERMANENTE	POBLACIÓN CON ALGUNA LIMITACIÓN PERMANENTE							
		MOVERSE O CAMINAR	USAR SUS BRAZOS O MANOS	VER, AÚN USANDO LENTES	OIR, AÚN USANDO APARATOS ESPECIALES	HABLAR	TIENE ALGÚN RETRASO O DEFICIENCIA MENTAL	BAÑARSE, VESTIRSE, ALIMENTARSE POR SÍ MISMO	OTRA LIMITACIÓN
15- San Luis la Herradura	1,052	333	162	404	154	154	99	131	291
Hombres	544	161	74	185	84	85	48	64	160
Mujeres	508	172	88	219	70	69	51	67	131
16- San Miguel Tepezontes	184	44	17	34	20	23	22	16	81
Hombres	92	20	6	17	9	12	11	3	46
Mujeres	92	24	11	17	11	11	11	13	35
17- San Pedro Masahuat	1,333	359	139	342	98	149	99	101	555
Hombres	708	188	82	164	53	82	53	46	306
Mujeres	625	171	57	178	45	67	46	55	249
18- San Pedro Nonualco	582	172	63	233	75	56	65	32	157
Hombres	282	82	34	88	36	33	44	18	86
Mujeres	300	90	29	145	39	23	21	14	71
19- San Rafael Obrajuelo	545	185	73	213	57	53	73	44	120
Hombres	275	86	32	92	33	31	43	16	71
Mujeres	270	99	41	121	24	22	30	28	49
20- Santa María Ostuma	266	81	35	68	54	44	41	28	90
Hombres	148	42	21	32	28	27	26	13	52
Mujeres	118	39	14	36	26	17	15	15	38
21- Santiago Nonualco	1,768	535	232	560	230	292	210	217	506
Hombres	942	244	115	246	120	157	120	103	323
Mujeres	826	291	117	314	110	135	90	114	183
22- Tapalhuaca	300	71	30	132	55	34	27	18	47
Hombres	149	33	15	53	31	22	16	10	26
Mujeres	151	38	15	79	24	12	11	8	21
09 - CABAÑAS	5,871	1,692	813	1,271	725	1,110	910	760	1,947
Hombres	3,307	865	429	595	375	578	475	373	1,265
Mujeres	2,564	827	384	676	350	532	435	387	682
01- Sensuntepeque	1,321	352	165	221	156	236	241	158	496
Hombres	749	181	95	107	72	121	124	80	323
Mujeres	572	171	70	114	84	115	117	78	173
02- Cinquera	90	25	18	23	11	10	12	9	37
Hombres	55	14	10	15	5	4	6	4	21
Mujeres	35	11	8	8	6	6	6	5	16
03- Dolores	235	71	39	38	25	45	37	34	88
Hombres	133	33	14	18	15	23	20	17	59
Mujeres	102	38	25	20	10	22	17	17	29
04- Guacotecti	170	63	39	55	21	34	34	26	47
Hombres	88	34	21	26	12	19	15	16	28
Mujeres	82	29	18	29	9	15	19	10	19
05- Ilobasco	2,515	676	311	571	302	493	344	335	830
Hombres	1,426	353	171	260	154	255	167	161	558
Mujeres	1,089	323	140	311	148	238	177	174	272

EL SALVADOR.
CUADRO 10 POBLACIÓN QUE PADECE DE ALGUNA LIMITACIÓN PERMANENTE, POR TIPÓ DE LIMITACIÓN, SEGÚN DEPARTAMENTO, MUNICIPIO Y SEXO. CENSO 2007.

DEPARTAMENTO, MUNICIPIO Y SEXO	CON LIMITACIÓN PERMANENTE	POBLACIÓN CON ALGUNA LIMITACIÓN PERMANENTE							
		MOVERSE O CAMINAR	USAR SUS BRAZOS O MANOS	VER, AÚN USANDO LENTES	OIR, AÚN USANDO APARATOS ESPECIALES	HABLAR	TIENE ALGÚN RETRASO O DEFICIENCIA MENTAL	BAÑARSE, VESTIRSE, ALIMENTARSE POR SÍ MISMO	OTRA LIMITACIÓN
06- Jutiapa	265	80	35	51	65	58	56	26	89
Hombres	136	39	18	27	36	33	29	16	50
Mujeres	129	41	17	24	29	25	27	10	39
07- San Isidro	367	141	72	80	43	46	62	45	115
Hombres	203	65	31	33	28	24	41	20	64
Mujeres	164	76	41	47	15	22	21	25	51
08- Tejutepeque	336	86	28	71	24	72	41	54	110
Hombres	194	41	16	32	12	36	24	25	78
Mujeres	142	45	12	39	12	36	17	29	32
09- Victoria	572	198	106	161	78	116	83	73	135
Hombres	323	105	53	77	41	63	49	34	84
Mujeres	249	93	53	84	37	53	34	39	51
10 - SAN VICENTE	6,789	2,027	854	1,776	707	929	822	811	1,989
Hombres	3,742	1,039	469	822	378	520	443	395	1,277
Mujeres	3,047	988	385	954	329	409	379	416	712
01- San Vicente	2,690	706	291	723	237	380	269	477	817
Hombres	1,454	350	154	319	126	209	151	221	536
Mujeres	1,236	356	137	404	111	171	118	256	281
02- Apastepeque	532	206	82	112	65	89	85	50	151
Hombres	290	106	49	52	33	52	45	31	91
Mujeres	242	100	33	60	32	37	40	19	60
03- Guadalupe	204	45	18	30	14	17	29	9	82
Hombres	105	23	9	11	11	9	18	6	43
Mujeres	99	22	9	19	3	8	11	3	39
04- San Cayetano Istepeque	185	60	32	44	14	27	26	15	50
Hombres	116	27	16	22	6	18	20	7	44
Mujeres	69	33	16	22	8	9	6	8	6
05- San Estebán Catarina	205	66	36	71	34	39	34	22	29
Hombres	120	38	22	34	19	22	19	9	22
Mujeres	85	28	14	37	15	17	15	13	7
06- San Ildefonso	317	91	48	127	57	51	29	21	72
Hombres	165	46	27	66	29	25	16	10	44
Mujeres	152	45	21	61	28	26	13	11	28
07- San Lorenzo	186	41	14	23	17	29	37	19	87
Hombres	103	24	7	13	9	17	17	12	48
Mujeres	83	17	7	10	8	12	20	7	39
08- San Sebastián	494	155	62	80	55	70	89	68	138
Hombres	263	77	37	33	34	43	44	36	78
Mujeres	231	78	25	47	21	27	45	32	60
09- Santa Clara	215	59	30	37	25	35	28	17	77
Hombres	127	29	20	22	15	21	18	10	48
Mujeres	88	30	10	15	10	14	10	7	29

EL SALVADOR.
CUADRO 10 POBLACIÓN QUE PADECE DE ALGUNA LIMITACIÓN PERMANENTE, POR TIPÓ DE LIMITACIÓN, SEGÚN DEPARTAMENTO, MUNICIPIO Y SEXO. CENSO 2007.

DEPARTAMENTO, MUNICIPIO Y SEXO	CON LIMITACIÓN PERMANENTE	POBLACIÓN CON ALGUNA LIMITACIÓN PERMANENTE							
		MOVERSE O CAMINAR	USAR SUS BRAZOS O MANOS	VER, AÚN USANDO LENTES	OIR, AÚN USANDO APARATOS ESPECIALES	HABLAR	TIENE ALGÚN RETRASO O DEFICIENCIA MENTAL	BAÑARSE, VESTIRSE, ALIMENTARSE POR SÍ MISMO	OTRA LIMITACIÓN
10- Santo Domingo	203	58	15	50	18	27	40	17	62
Hombres	99	29	5	17	7	12	18	7	34
Mujeres	104	29	10	33	11	15	22	10	28
11- Tecoluca	1,209	416	178	383	126	123	109	73	328
Hombres	706	231	98	189	69	70	53	36	224
Mujeres	503	185	80	194	57	53	56	37	104
12- Tepetitán	121	39	16	20	15	12	14	7	48
Hombres	77	20	10	11	6	8	9	4	36
Mujeres	44	19	6	9	9	4	5	3	12
13- Verapaz	228	85	32	76	30	30	33	16	48
Hombres	117	39	15	33	14	14	15	6	29
Mujeres	111	46	17	43	16	16	18	10	19
11 - USULUTÁN	16,555	4,898	2,030	4,996	1,979	2,089	1,640	1,655	4,712
Hombres	8,754	2,442	1,106	2,299	1,024	1,118	869	801	2,776
Mujeres	7,801	2,456	924	2,697	955	971	771	854	1,936
01- Usulután	3,528	1,127	415	1,244	393	377	356	331	892
Hombres	1,731	524	212	521	188	226	185	168	488
Mujeres	1,797	603	203	723	205	151	171	163	404
02- Alegría	507	175	78	178	84	89	57	62	101
Hombres	282	84	41	89	45	42	32	30	71
Mujeres	225	91	37	89	39	47	25	32	30
03- Berlín	798	220	101	237	130	80	78	78	217
Hombres	456	120	53	124	69	37	43	38	128
Mujeres	342	100	48	113	61	43	35	40	89
04- California	92	21	8	27	12	17	13	20	10
Hombres	54	9	6	16	4	11	8	8	8
Mujeres	38	12	2	11	8	6	5	12	2
05- Concepción Batres	758	248	119	251	111	78	60	59	187
Hombres	417	127	65	123	61	43	34	30	123
Mujeres	341	121	54	128	50	35	26	29	64
06- El Triunfo	303	70	30	128	34	26	33	29	64
Hombres	155	36	14	56	19	9	18	8	38
Mujeres	148	34	16	72	15	17	15	21	26
07- Ereguayquín	340	118	55	116	35	46	30	19	105
Hombres	181	55	27	60	22	24	18	8	59
Mujeres	159	63	28	56	13	22	12	11	46
08- Estanzuelas	362	81	41	69	38	49	48	22	148
Hombres	176	38	22	33	23	27	24	10	72
Mujeres	186	43	19	36	15	22	24	12	76
09- Jiquilisco	2,494	699	290	706	261	296	197	258	795
Hombres	1,388	372	177	345	154	171	96	132	473
Mujeres	1,106	327	113	361	107	125	101	126	322

EL SALVADOR.
CUADRO 10 POBLACIÓN QUE PADECE DE ALGUNA LIMITACIÓN PERMANENTE, POR TIPÓ DE LIMITACIÓN, SEGÚN DEPARTAMENTO, MUNICIPIO Y SEXO. CENSO 2007.

DEPARTAMENTO, MUNICIPIO Y SEXO	CON LIMITACIÓN PERMANENTE	POBLACIÓN CON ALGUNA LIMITACIÓN PERMANENTE							
		MOVERSE O CAMINAR	USAR SUS BRAZOS O MANOS	VER, AÚN USANDO LENTES	OIR, AÚN USANDO APARATOS ESPECIALES	HABLAR	TIENE ALGÚN RETRASO O DEFICIENCIA MENTAL	BAÑARSE, VESTIRSE, ALIMENTARSE POR SÍ MISMO	OTRA LIMITACIÓN
10- Jucuapa	979	251	144	271	94	107	91	65	340
Hombres	519	126	75	121	53	60	52	28	200
Mujeres	460	125	69	150	41	47	39	37	140
11- Jucuarán	751	222	111	244	108	105	81	110	192
Hombres	416	109	50	124	55	56	50	59	116
Mujeres	335	113	61	120	53	49	31	51	76
12- Mercedes Umaña	516	112	37	139	55	71	64	37	173
Hombres	286	56	21	65	23	34	35	16	112
Mujeres	230	56	16	74	32	37	29	21	61
13- Nueva Granada	483	186	70	128	56	131	50	142	77
Hombres	224	91	35	56	27	72	28	67	36
Mujeres	259	95	35	72	29	59	22	75	41
14- Ozatlán	761	243	80	197	72	116	88	93	255
Hombres	395	123	47	85	37	60	37	38	152
Mujeres	366	120	33	112	35	56	51	55	103
15- Puerto el Triunfo	614	187	72	153	61	78	76	55	176
Hombres	353	98	38	72	33	47	42	31	120
Mujeres	261	89	34	81	28	31	34	24	56
16- San Agustín	313	94	40	98	39	35	41	16	60
Hombres	173	54	30	36	21	20	24	7	38
Mujeres	140	40	10	62	18	15	17	9	22
17- San Buenaventura	186	47	17	23	32	41	25	22	88
Hombres	108	26	13	17	19	20	16	11	56
Mujeres	78	21	4	6	13	21	9	11	32
18- San Dionisio	134	43	24	35	15	23	8	16	29
Hombres	79	22	18	19	7	12	1	5	18
Mujeres	55	21	6	16	8	11	7	11	11
19- San Francisco Javier	378	98	58	129	53	42	29	37	110
Hombres	211	50	25	63	28	25	19	15	67
Mujeres	167	48	33	66	25	17	10	22	43
20- Santa Elena	767	200	72	222	120	90	59	56	260
Hombres	401	106	44	99	54	38	23	30	166
Mujeres	366	94	28	123	66	52	36	26	94
21- Santa María	478	141	51	125	50	70	32	39	160
Hombres	224	54	30	50	18	31	20	22	86
Mujeres	254	87	21	75	32	39	12	17	74
22- Santiago de María	795	252	84	215	90	86	84	76	199
Hombres	399	130	46	88	45	37	44	34	105
Mujeres	396	122	38	127	45	49	40	42	94
23- Tecapán	218	63	33	61	36	36	40	13	74
Hombres	126	32	17	37	19	16	20	6	44
Mujeres	92	31	16	24	17	20	20	7	30

EL SALVADOR.
CUADRO 10 POBLACIÓN QUE PADECE DE ALGUNA LIMITACIÓN PERMANENTE, POR TIPÓ DE LIMITACIÓN, SEGÚN DEPARTAMENTO, MUNICIPIO Y SEXO. CENSO 2007.

DEPARTAMENTO, MUNICIPIO Y SEXO	CON LIMITACIÓN PERMANENTE	POBLACIÓN CON ALGUNA LIMITACIÓN PERMANENTE							
		MOVERSE O CAMINAR	USAR SUS BRAZOS O MANOS	VER, AÚN USANDO LENTES	OIR, AÚN USANDO APARATOS ESPECIALES	HABLAR	TIENE ALGÚN RETRASO O DEFICIENCIA MENTAL	BAÑARSE, VESTIRSE, ALIMENTARSE POR SÍ MISMO	OTRA LIMITACIÓN
12 - SAN MIGUEL	21,756	6,363	2,841	6,372	2,329	3,511	2,434	3,717	5,942
Hombres	11,170	2,940	1,421	2,755	1,160	1,833	1,265	1,758	3,553
Mujeres	10,586	3,423	1,420	3,617	1,169	1,678	1,169	1,959	2,389
01- San Miguel	9,815	2,872	1,345	3,081	976	1,321	1,049	1,130	2,998
Hombres	4,953	1,292	658	1,298	480	673	562	486	1,722
Mujeres	4,862	1,580	687	1,783	496	648	487	644	1,276
02- Carolina	434	94	44	160	69	46	51	24	104
Hombres	222	47	24	79	33	27	24	10	65
Mujeres	212	47	20	81	36	19	27	14	39
03- Ciudad Barrios	1,413	407	171	321	157	401	128	447	251
Hombres	771	184	92	136	77	207	67	222	176
Mujeres	642	223	79	185	80	194	61	225	75
04- Comacarán	109	19	8	7	5	12	28	18	43
Hombres	62	10	4	3	4	9	12	7	27
Mujeres	47	9	4	4	1	3	16	11	16
05- Chapeltique	302	109	50	73	24	42	37	19	81
Hombres	154	48	25	35	12	18	16	6	43
Mujeres	148	61	25	38	12	24	21	13	38
06- Chinameca	868	265	97	332	96	140	107	81	159
Hombres	427	119	49	138	46	79	55	39	99
Mujeres	441	146	48	194	50	61	52	42	60
07- Chirilagua	1,238	322	175	341	128	224	149	279	356
Hombres	677	162	88	175	76	114	83	132	234
Mujeres	561	160	87	166	52	110	66	147	122
08- El Tránsito	1,676	470	195	497	174	217	101	465	366
Hombres	805	206	82	194	88	113	48	220	217
Mujeres	871	264	113	303	86	104	53	245	149
09- Lolotique	566	211	83	202	87	90	78	34	115
Hombres	323	106	50	83	50	51	42	16	89
Mujeres	243	105	33	119	37	39	36	18	26
10- Moncagua	1,093	361	148	246	120	312	120	346	225
Hombres	570	180	81	100	62	174	62	180	142
Mujeres	523	181	67	146	58	138	58	166	83
11- Nueva Guadalupe	394	95	33	135	36	52	59	50	112
Hombres	193	45	14	52	16	29	35	27	65
Mujeres	201	50	19	83	20	23	24	23	47
12- Nuevo Edén de San Juan	221	66	35	68	33	35	19	38	38
Hombres	127	32	20	42	18	18	13	21	18
Mujeres	94	34	15	26	15	17	6	17	20
13- Quelepa	197	75	47	57	38	39	28	48	51
Hombres	99	40	28	25	12	22	16	24	31
Mujeres	98	35	19	32	26	17	12	24	20

EL SALVADOR.
CUADRO 10 POBLACIÓN QUE PADECE DE ALGUNA LIMITACIÓN PERMANENTE, POR TIPÓ DE LIMITACIÓN, SEGÚN DEPARTAMENTO, MUNICIPIO Y SEXO. CENSO 2007.

DEPARTAMENTO, MUNICIPIO Y SEXO	CON LIMITACIÓN PERMANENTE	POBLACIÓN CON ALGUNA LIMITACIÓN PERMANENTE							
		MOVERSE O CAMINAR	USAR SUS BRAZOS O MANOS	VER, AÚN USANDO LENTES	OIR, AÚN USANDO APARATOS ESPECIALES	HABLAR	TIENE ALGÚN RETRASO O DEFICIENCIA MENTAL	BAÑARSE, VESTIRSE, ALIMENTARSE POR SÍ MISMO	OTRA LIMITACIÓN
14- San Antonio	322	95	34	133	58	52	57	26	66
Hombres	170	46	17	71	34	25	29	11	35
Mujeres	152	49	17	62	24	27	28	15	31
15- San Gerardo	150	52	29	19	16	33	39	18	39
Hombres	81	24	16	7	4	11	17	9	29
Mujeres	69	28	13	12	12	22	22	9	10
16- San Jorge	834	276	107	182	81	104	105	87	343
Hombres	411	116	42	76	37	51	48	40	191
Mujeres	423	160	65	106	44	53	57	47	152
17- San Luis de la Reina	315	67	32	44	28	38	56	25	154
Hombres	169	40	21	24	16	20	33	12	82
Mujeres	146	27	11	20	12	18	23	13	72
18- San Rafael (Oriente)	655	261	117	201	86	120	121	71	160
Hombres	325	119	59	93	41	57	48	28	97
Mujeres	330	142	58	108	45	63	73	43	63
19- Sesori	866	185	65	183	64	169	64	429	180
Hombres	475	98	40	79	29	101	33	228	127
Mujeres	391	87	25	104	35	68	31	201	53
20- Uluazapa	288	61	26	90	53	64	38	82	101
Hombres	156	26	11	45	25	34	22	40	64
Mujeres	132	35	15	45	28	30	16	42	37
13 - MORAZÁN	10,070	2,926	1,447	2,943	1,229	1,578	1,139	1,532	2,489
Hombres	5,342	1,443	729	1,427	638	831	609	684	1,486
Mujeres	4,728	1,483	718	1,516	591	747	530	848	1,003
01- San Francisco (Gotera)	919	229	87	230	74	138	97	30	337
Hombres	493	102	42	100	34	74	56	39	209
Mujeres	426	127	45	130	40	64	41	11	128
02- Arambala	74	26	11	37	10	12	9	15	3
Hombres	42	13	6	21	3	6	3	6	2
Mujeres	32	13	5	16	7	6	6	9	1
03- Cacaopera	878	337	153	370	189	139	89	100	155
Hombres	447	178	72	169	84	71	47	48	80
Mujeres	431	159	81	201	105	68	42	52	75
04- Corinto	894	301	159	270	137	137	105	83	228
Hombres	474	144	75	137	75	75	61	46	136
Mujeres	420	157	84	133	62	62	44	37	92
05- Chilanga	931	278	145	175	97	290	63	224	83
Hombres	469	133	84	93	54	136	35	260	59
Mujeres	462	145	61	82	43	154	28	21	24
06- Delicias de Concepción	401	102	38	129	44	37	41	7	102
Hombres	196	39	16	58	24	21	17	14	61
Mujeres	205	63	22	71	20	16	24	29	41

EL SALVADOR.
CUADRO 10 POBLACIÓN QUE PADECE DE ALGUNA LIMITACIÓN PERMANENTE, POR TIPÓ DE LIMITACIÓN, SEGÚN DEPARTAMENTO, MUNICIPIO Y SEXO. CENSO 2007.

DEPARTAMENTO, MUNICIPIO Y SEXO	CON LIMITACIÓN PERMANENTE	POBLACIÓN CON ALGUNA LIMITACIÓN PERMANENTE							
		MOVERSE O CAMINAR	USAR SUS BRAZOS O MANOS	VER, AÚN USANDO LENTES	OIR, AÚN USANDO APARATOS ESPECIALES	HABLAR	TIENE ALGÚN RETRASO O DEFICIENCIA MENTAL	BAÑARSE, VESTIRSE, ALIMENTARSE POR SÍ MISMO	OTRA LIMITACIÓN
07- El Divisadero	448	134	73	130	62	46	41	12	151
Hombres	248	62	32	54	31	28	22	17	101
Mujeres	200	72	41	76	31	18	19	8	50
08- El Rosario	48	15	3	2	5	9	6	2	13
Hombres	32	11	2	0	3	5	3	2	9
Mujeres	16	4	1	2	2	4	3	484	4
09- Gualococti	182	45	31	73	32	14	19	3	36
Hombres	104	27	16	41	19	7	10	5	21
Mujeres	78	18	15	32	13	7	9	262	15
10- Guatajiagua	705	149	99	128	49	73	62	99	129
Hombres	340	69	52	61	24	41	27	163	84
Mujeres	365	80	47	67	25	32	35	8	45
11- Joateca	121	30	19	18	22	33	29	5	16
Hombres	64	17	13	9	11	17	10	3	9
Mujeres	57	13	6	9	11	16	19	23	7
12- Jocoaitique	181	60	43	86	26	24	27	9	15
Hombres	99	37	23	52	17	8	12	14	5
Mujeres	82	23	20	34	9	16	15	78	10
13- Jocoro	597	189	75	93	58	85	83	40	228
Hombres	330	95	37	42	36	49	49	38	136
Mujeres	267	94	38	51	22	36	34	26	92
14- Lolotiquillo	334	96	41	136	37	25	34	12	94
Hombres	164	44	13	71	20	14	20	14	44
Mujeres	170	52	28	65	17	11	14	33	50
15- Meanguera	669	200	91	290	92	71	66	11	109
Hombres	355	102	44	140	45	31	30	22	64
Mujeres	314	98	47	150	47	40	36	28	45
16- Osicala	372	88	29	88	50	62	41	11	119
Hombres	220	35	17	48	33	35	23	17	78
Mujeres	152	53	12	40	17	27	18	17	41
17- Perquín	96	41	18	22	14	21	13	4	12
Hombres	50	21	7	11	9	9	5	13	6
Mujeres	46	20	11	11	5	12	8	55	6
18- San Carlos	242	81	33	72	28	40	24	31	51
Hombres	136	45	18	30	14	26	11	24	33
Mujeres	106	36	15	42	14	14	13	69	18
19- San Fernando	118	38	19	30	11	15	15	2	14
Hombres	64	15	9	18	5	8	11	3	8
Mujeres	54	23	10	12	6	7	4	11	6
20- San Isidro	87	37	24	116	12	24	11	3	6
Hombres	48	16	11	54	6	17	5	8	4
Mujeres	39	21	13	62	6	7	6	51	2

EL SALVADOR.
CUADRO 10 POBLACIÓN QUE PADECE DE ALGUNA LIMITACIÓN PERMANENTE, POR TIPÓ DE LIMITACIÓN, SEGÚN DEPARTAMENTO, MUNICIPIO Y SEXO. CENSO 2007.

DEPARTAMENTO, MUNICIPIO Y SEXO	CON LIMITACIÓN PERMANENTE	POBLACIÓN CON ALGUNA LIMITACIÓN PERMANENTE							
		MOVERSE O CAMINAR	USAR SUS BRAZOS O MANOS	VER, AÚN USANDO LENTES	OIR, AÚN USANDO APARATOS ESPECIALES	HABLAR	TIENE ALGÚN RETRASO O DEFICIENCIA MENTAL	BAÑARSE, VESTIRSE, ALIMENTARSE POR SÍ MISMO	OTRA LIMITACIÓN
21- San Simón	339	81	61	52	43	70	56	22	78
Hombres	178	45	28	30	18	33	34	29	39
Mujeres	161	36	33	22	25	37	22	5	39
22- Sensembrá	111	16	10	37	11	26	30	4	41
Hombres	53	6	4	14	5	16	17	7	24
Mujeres	58	10	6	23	6	10	13	77	17
23- Sociedad	745	181	104	207	63	93	104	33	320
Hombres	400	76	54	93	35	46	59	44	183
Mujeres	345	105	50	114	28	47	45	9	137
24- Torola	199	67	39	52	15	25	23	8	42
Hombres	137	49	34	35	10	19	16	1	28
Mujeres	62	18	5	17	5	6	7	14	14
25- Yamabal	183	58	20	37	28	46	25	5	40
Hombres	89	29	8	12	12	25	13	9	24
Mujeres	94	29	12	25	16	21	12	13	16
26- Yoloaiquín	196	47	22	63	20	23	26	7	67
Hombres	110	33	12	34	11	14	13	6	39
Mujeres	86	14	10	29	9	9	13	1,764	28
14 - LA UNIÓN	11,016	2,928	1,337	2,459	1,272	1,748	1,491	839	4,045
Hombres	6,120	1,415	667	1,157	674	932	769	925	2,589
Mujeres	4,896	1,513	670	1,302	598	816	722	101	1,456
01- La Unión	1,532	495	189	320	169	209	194	102	623
Hombres	829	224	95	143	92	105	98	121	375
Mujeres	703	271	94	177	77	104	96	115	248
02- Anamorós	618	196	96	208	108	118	87	37	132
Hombres	322	97	38	100	55	58	43	64	76
Mujeres	296	99	58	108	53	60	44	13	56
03- Bolívar	83	13	8	15	9	17	17	4	41
Hombres	43	4	4	7	4	6	8	9	24
Mujeres	40	9	4	8	5	11	9	44	17
04- Concepción de Oriente	542	142	59	179	71	116	89	60	105
Hombres	268	68	30	79	40	61	44	54	54
Mujeres	274	74	29	100	31	55	45	106	51
05- Conchagua	1,285	320	146	332	146	173	152	60	447
Hombres	799	172	88	180	87	98	82	46	328
Mujeres	486	148	58	152	59	75	70	67	119
06- El Carmen	430	116	42	91	48	75	74	22	138
Hombres	230	59	16	42	27	37	39	22	91
Mujeres	200	57	26	49	21	38	35	114	47
07- El Sauce	442	143	44	87	48	71	67	27	169
Hombres	238	62	19	43	26	37	39	40	112
Mujeres	204	81	25	44	22	34	28	24	57

EL SALVADOR.
CUADRO 10 POBLACIÓN QUE PADECE DE ALGUNA LIMITACIÓN PERMANENTE, POR TIPÓ DE LIMITACIÓN, SEGÚN DEPARTAMENTO,
MUNICIPIO Y SEXO. CENSO 2007.

DEPARTAMENTO, MUNICIPIO Y SEXO	CON LIMITACIÓN PERMANENTE	POBLACIÓN CON ALGUNA LIMITACIÓN PERMANENTE							
		MOVERSE O CAMINAR	USAR SUS BRAZOS O MANOS	VER, AÚN USANDO LENTES	OIR, AÚN USANDO APARATOS ESPECIALES	HABLAR	TIENE ALGÚN RETRASO O DEFICIENCIA MENTAL	BAÑARSE, VESTIRSE, ALIMENTARSE POR SÍ MISMO	OTRA LIMITACIÓN
08- Intipucá	216	61	31	26	13	42	40	11	86
Hombres	121	28	15	13	6	25	19	13	54
Mujeres	95	33	16	13	7	17	21	223	32
09- Lislique	600	186	153	135	124	198	145	45	250
Hombres	328	91	72	70	65	96	66	70	140
Mujeres	272	95	81	65	59	102	79	5	110
10- Meanguera del Golfo	80	33	8	30	9	7	11	4	19
Hombres	50	21	5	17	6	6	6	1	13
Mujeres	30	12	3	13	3	1	5	28	6
11- Nueva Esparta	432	67	17	73	31	39	34	17	246
Hombres	280	34	8	27	18	23	20	11	190
Mujeres	152	33	9	46	13	16	14	169	56
12- Pasaquina	1,198	266	96	175	99	157	106	90	614
Hombres	712	131	51	85	53	90	53	79	410
Mujeres	486	135	45	90	46	67	53	45	204
13- Polorós	447	133	71	88	66	97	92	23	151
Hombres	219	65	34	43	33	55	46	22	71
Mujeres	228	68	37	45	33	42	46	513	80
14- San Alejo	1,274	265	157	213	114	197	116	249	357
Hombres	704	132	83	96	59	110	60	264	251
Mujeres	570	133	74	117	55	87	56	21	106
15- San José	287	61	25	113	25	17	31	9	85
Hombres	156	30	15	46	13	13	16	12	57
Mujeres	131	31	10	67	12	4	15	105	28
16- Santa Rosa de Lima	938	240	103	202	110	135	177	50	399
Hombres	522	114	51	92	49	74	95	55	240
Mujeres	416	126	52	110	61	61	82	50	159
17- Yyantique	329	109	61	113	49	45	31	21	64
Hombres	157	52	28	47	24	19	15	29	40
Mujeres	172	57	33	66	25	26	16	21	24
18- Yucuaiquín	283	82	31	59	33	35	28	8	119
Hombres	142	31	15	27	17	19	20	13	63
Mujeres	141	51	16	32	16	16	8	0	56

EL SALVADOR.

CUADRO 11

POBLACIÓN TOTAL POR RAZA Y GRUPO ÉTNICO, SEGÚN DEPARTAMENTO, MUNICIPIO Y SEXO. CENSO 2007.

DEPARTAMENTO, MUNICIPIO Y SEXO	TOTAL	POBLACIÓN TOTAL								
		BLANCO	MESTIZO	GRUPO ÉTNICO					NEGRO	OTRO
				TOTAL	LENCA	KAKAWIRA	NAHUA-PIPII	OTRO		
TOTAL PAÍS	5,744,113	731,702	4,959,210	13,310	2,012	4,165	3,539	3,594	7,441	32,450
Hombres	2,719,371	322,388	2,370,730	6,401	959	2,038	1,704	1,700	4,036	15,816
Mujeres	3,024,742	409,314	2,588,480	6,909	1,053	2,127	1,835	1,894	3,405	16,634
01 - AHUACHAPÁN	319,503	27,197	291,584	199	32	15	76	76	311	212
Hombres	155,159	12,185	142,612	102	16	5	37	44	167	93
Mujeres	164,344	15,012	148,972	97	16	10	39	32	144	119
01- Ahuachapán	110,511	16,854	93,511	53	16	0	0	37	28	65
Hombres	52,808	7,460	45,274	31	11	0	0	20	20	23
Mujeres	57,703	9,394	48,237	22	5	0	0	17	8	42
02- Apaneca	8,383	774	7,607	1	0	0	0	1	1	0
Hombres	4,088	364	3,724	0	0	0	0	0	0	0
Mujeres	4,295	410	3,883	1	0	0	0	1	1	0
03- Atiquizaya	33,587	3,708	29,747	17	0	0	0	17	36	79
Hombres	16,238	1,705	14,469	11	0	0	0	11	19	34
Mujeres	17,349	2,003	15,278	6	0	0	0	6	17	45
04- Concepción de Ataco	12,786	173	12,600	8	0	0	0	8	0	5
Hombres	6,276	77	6,192	5	0	0	0	5	0	2
Mujeres	6,510	96	6,408	3	0	0	0	3	0	3
05- El Refugio	8,171	17	8,151	3	0	0	0	3	0	0
Hombres	3,896	7	3,888	1	0	0	0	1	0	0
Mujeres	4,275	10	4,263	2	0	0	0	2	0	0
06- Guaymango	19,037	167	18,868	2	0	0	0	2	0	0
Hombres	9,487	77	9,409	1	0	0	0	1	0	0
Mujeres	9,550	90	9,459	1	0	0	0	1	0	0
07- Jujutla	28,599	1,370	27,208	21	2	13	6	0	0	0
Hombres	13,981	614	13,358	9	0	4	5	0	0	0
Mujeres	14,618	756	13,850	12	2	9	1	0	0	0
08- San Francisco Menéndez	42,607	1,379	41,137	43	12	2	27	2	21	27
Hombres	20,769	627	20,099	19	4	1	12	2	13	11
Mujeres	21,838	752	21,038	24	8	1	15	0	8	16
09- San Lorenzo	9,194	123	9,064	2	0	0	0	2	2	3
Hombres	4,657	53	4,599	2	0	0	0	2	2	1
Mujeres	4,537	70	4,465	0	0	0	0	0	0	2
10- San Pedro Puxtla	7,773	437	7,327	1	0	0	0	1	6	2
Hombres	3,880	209	3,667	0	0	0	0	0	3	1
Mujeres	3,893	228	3,660	1	0	0	0	1	3	1
11- Tacuba	29,858	2,028	27,537	45	0	0	42	3	217	31
Hombres	14,816	914	13,749	22	0	0	20	2	110	21
Mujeres	15,042	1,114	13,788	23	0	0	22	1	107	10
12- Turín	8,997	167	8,827	3	2	0	1	0	0	0
Hombres	4,263	78	4,184	1	1	0	0	0	0	0
Mujeres	4,734	89	4,643	2	1	0	1	0	0	0

EL SALVADOR.

CUADRO 11

POBLACIÓN TOTAL POR RAZA Y GRUPO ÉTNICO, SEGÚN DEPARTAMENTO, MUNICIPIO Y SEXO. CENSO 2007.

DEPARTAMENTO, MUNICIPIO Y SEXO	TOTAL	POBLACIÓN TOTAL								
		BLANCO	MESTIZO	GRUPO ÉTNICO					NEGRO	OTRO
				TOTAL	LENCA	KAKAWIRA	NAHUA-PIPI	OTRO		
02 - SANTA ANA	523,655	62,225	458,653	251	82	12	78	79	1,077	1,449
Hombres	250,969	27,600	221,948	124	41	5	44	34	560	737
Mujeres	272,686	34,625	236,705	127	41	7	34	45	517	712
01- Santa Ana	245,421	25,650	219,398	109	48	1	46	14	32	232
Hombres	117,565	11,375	105,998	56	27	0	26	3	19	117
Mujeres	127,856	14,275	113,400	53	21	1	20	11	13	115
02- Candelaria de la Frontera	22,686	4,038	18,255	2	2	0	0	0	152	239
Hombres	11,026	1,808	9,030	2	2	0	0	0	75	111
Mujeres	11,660	2,230	9,225	0	0	0	0	0	77	128
03- Coatepeque	36,768	4,260	32,059	16	15	0	1	0	146	287
Hombres	17,937	1,933	15,772	4	4	0	0	0	76	152
Mujeres	18,831	2,327	16,287	12	11	0	1	0	70	135
04- Chalchuapa	74,038	7,681	65,212	58	0	0	4	54	680	407
Hombres	35,535	3,406	31,554	28	0	0	2	26	342	205
Mujeres	38,503	4,275	33,658	30	0	0	2	28	338	202
05- El Congo	24,219	915	23,286	11	0	1	10	0	1	6
Hombres	11,488	388	11,090	5	0	0	5	0	1	4
Mujeres	12,731	527	12,196	6	0	1	5	0	0	2
06- El Porvenir	8,232	646	7,530	8	5	0	3	0	37	11
Hombres	4,084	277	3,768	5	3	0	2	0	26	8
Mujeres	4,148	369	3,762	3	2	0	1	0	11	3
07- Masahuat	3,393	410	2,983	0	0	0	0	0	0	0
Hombres	1,658	197	1,461	0	0	0	0	0	0	0
Mujeres	1,735	213	1,522	0	0	0	0	0	0	0
08- Metapán	59,004	11,898	46,814	16	6	10	0	0	20	256
Hombres	27,831	5,235	22,440	8	3	5	0	0	13	135
Mujeres	31,173	6,663	24,374	8	3	5	0	0	7	121
09- San Antonio Pajonal	3,279	380	2,897	2	2	0	0	0	0	0
Hombres	1,607	182	1,425	0	0	0	0	0	0	0
Mujeres	1,672	198	1,472	2	2	0	0	0	0	0
10- San Sebastián Salitrillo	18,566	2,126	16,408	18	4	0	14	0	4	10
Hombres	8,731	942	7,771	11	2	0	9	0	3	4
Mujeres	9,835	1,184	8,637	7	2	0	5	0	1	6
11- Santa Rosa Guachipilín	4,930	845	4,081	1	0	0	0	1	3	0
Hombres	2,324	367	1,953	1	0	0	0	1	3	0
Mujeres	2,606	478	2,128	0	0	0	0	0	0	0
12- Santiago de la Frontera	5,196	109	5,085	0	0	0	0	0	2	0
Hombres	2,514	48	2,464	0	0	0	0	0	2	0
Mujeres	2,682	61	2,621	0	0	0	0	0	0	0
13- Texistepeque	17,923	3,267	14,645	10	0	0	0	10	0	1
Hombres	8,669	1,442	7,222	4	0	0	0	4	0	1
Mujeres	9,254	1,825	7,423	6	0	0	0	6	0	0

EL SALVADOR.

CUADRO 11

POBLACIÓN TOTAL POR RAZA Y GRUPO ÉTNICO, SEGÚN DEPARTAMENTO, MUNICIPIO Y SEXO. CENSO 2007.

DEPARTAMENTO, MUNICIPIO Y SEXO	TOTAL	POBLACIÓN TOTAL								
		BLANCO	MESTIZO	GRUPO ÉTNICO					NEGRO	OTRO
				TOTAL	LENCA	KAKAWIRA	NAHUA-PIPII	OTRO		
03 - SONSONATE	438,960	35,518	398,153	1,944	207	13	1,403	321	929	2,416
Hombres	212,252	16,124	193,476	955	102	9	688	156	487	1,210
Mujeres	226,708	19,394	204,677	989	105	4	715	165	442	1,206
01- Sonsonate	71,541	7,357	63,033	202	91	0	63	48	31	918
Hombres	34,117	3,418	30,108	101	45	0	29	27	21	469
Mujeres	37,424	3,939	32,925	101	46	0	34	21	10	449
02- Acajutla	52,359	8,861	42,519	102	90	7	5	0	348	529
Hombres	25,561	3,984	21,053	53	46	5	2	0	181	290
Mujeres	26,798	4,877	21,466	49	44	2	3	0	167	239
03- Armenia	34,912	2,807	31,326	88	8	0	14	66	118	573
Hombres	16,798	1,270	15,136	43	3	0	7	33	66	283
Mujeres	18,114	1,537	16,190	45	5	0	7	33	52	290
04- Caluco	9,139	1,271	7,829	3	0	0	0	3	14	22
Hombres	4,699	635	4,042	2	0	0	0	2	9	11
Mujeres	4,440	636	3,787	1	0	0	0	1	5	11
05- Cuisnahuat	12,676	545	11,383	721	0	0	721	0	18	9
Hombres	6,396	272	5,761	354	0	0	354	0	8	1
Mujeres	6,280	273	5,622	367	0	0	367	0	10	8
06- Izalco	70,959	4,693	65,918	155	1	0	154	0	184	9
Hombres	34,420	2,084	32,158	82	1	0	81	0	90	6
Mujeres	36,539	2,609	33,760	73	0	0	73	0	94	3
07- Juayúa	24,465	737	23,509	18	4	1	1	12	197	4
Hombres	11,837	343	11,384	6	2	0	1	3	102	2
Mujeres	12,628	394	12,125	12	2	1	0	9	95	2
08- Nahuizalco	49,081	2,268	46,513	286	2	0	277	7	9	5
Hombres	23,696	977	22,579	135	0	0	132	3	3	2
Mujeres	25,385	1,291	23,934	151	2	0	145	4	6	3
09- Nahulingo	10,417	1,055	9,358	2	0	0	0	2	0	2
Hombres	5,112	493	4,617	1	0	0	0	1	0	1
Mujeres	5,305	562	4,741	1	0	0	0	1	0	1
10- Salcoatitán	5,484	275	5,207	2	0	0	0	2	0	0
Hombres	2,681	121	2,559	1	0	0	0	1	0	0
Mujeres	2,803	154	2,648	1	0	0	0	1	0	0
11- San Antonio del Monte	26,902	2,651	23,906	332	0	0	155	177	3	10
Hombres	12,566	1,150	11,249	158	0	0	73	85	2	7
Mujeres	14,336	1,501	12,657	174	0	0	82	92	1	3
12- San Julián	18,648	231	18,392	6	5	0	1	0	4	15
Hombres	9,265	118	9,138	3	3	0	0	0	2	4
Mujeres	9,383	113	9,254	3	2	0	1	0	2	11
13- Santa Catarina Masahuat	10,076	38	10,037	1	1	0	0	0	0	0
Hombres	4,946	19	4,927	0	0	0	0	0	0	0
Mujeres	5,130	19	5,110	1	1	0	0	0	0	0

EL SALVADOR.

CUADRO 11

POBLACIÓN TOTAL POR RAZA Y GRUPO ÉTNICO, SEGÚN DEPARTAMENTO, MUNICIPIO Y SEXO. CENSO 2007.

DEPARTAMENTO, MUNICIPIO Y SEXO	TOTAL	POBLACIÓN TOTAL								
		BLANCO	MESTIZO	GRUPO ÉTNICO					NEGRO	OTRO
				TOTAL	LENCA	KAKAWIRA	NAHUA-PIPII	OTRO		
14- Santa Isabel Ishuatán	10,241	1,171	9,059	8	5	0	3	0	0	3
Hombres	5,119	504	4,610	4	2	0	2	0	0	1
Mujeres	5,122	667	4,449	4	3	0	1	0	0	2
15- Santo Domingo	7,055	427	6,620	8	0	0	8	0	0	0
Hombres	3,398	219	3,172	7	0	0	7	0	0	0
Mujeres	3,657	208	3,448	1	0	0	1	0	0	0
16- Sonzacate	25,005	1,131	23,544	10	0	5	1	4	3	317
Hombres	11,641	517	10,983	5	0	4	0	1	3	133
Mujeres	13,364	614	12,561	5	0	1	1	3	0	184
04 - CHALATENANGO	192,788	13,743	178,962	34	14	5	11	4	16	33
Hombres	92,175	6,176	85,956	17	6	3	5	3	12	14
Mujeres	100,613	7,567	93,006	17	8	2	6	1	4	19
01- Chalatenango	29,271	1,750	27,512	5	4	0	1	0	2	2
Hombres	14,160	765	13,393	1	1	0	0	0	1	0
Mujeres	15,111	985	14,119	4	3	0	1	0	1	2
02- Agua Caliente	8,261	66	8,193	1	1	0	0	0	1	0
Hombres	3,820	31	3,788	0	0	0	0	0	1	0
Mujeres	4,441	35	4,405	1	1	0	0	0	0	0
03- Arcatao	2,946	2,945	1	1	0	0	0	0	0	0
Hombres	1,485	1,484	1	1	0	0	0	0	0	0
Mujeres	1,461	1,461	0	0	0	0	0	0	0	0
04- Azacualpa	1,136	180	956	0	0	0	0	0	0	0
Hombres	550	86	464	0	0	0	0	0	0	0
Mujeres	586	94	492	0	0	0	0	0	0	0
05- Cancasque	1,751	190	1,561	0	0	0	0	0	0	0
Hombres	886	102	784	0	0	0	0	0	0	0
Mujeres	865	88	777	0	0	0	0	0	0	0
06- Citalá	4,164	795	3,366	1	1	0	0	0	2	0
Hombres	1,964	341	1,621	0	0	0	0	0	2	0
Mujeres	2,200	454	1,745	1	1	0	0	0	0	0
07- Comalapa	2,996	438	2,557	0	0	0	0	0	1	0
Hombres	1,390	191	1,199	0	0	0	0	0	0	0
Mujeres	1,606	247	1,358	0	0	0	0	0	1	0
08- Concepción Quezaltepeque	6,457	11	6,444	1	1	0	0	0	0	1
Hombres	3,049	8	3,040	1	1	0	0	0	0	0
Mujeres	3,408	3	3,404	0	0	0	0	0	0	1
09- Dulce Nombre de María	5,051	13	5,038	0	0	0	0	0	0	0
Hombres	2,377	7	2,370	0	0	0	0	0	0	0
Mujeres	2,674	6	2,668	0	0	0	0	0	0	0
10- El Carrizal	2,464	2	2,462	0	0	0	0	0	0	0
Hombres	1,152		1,152	0	0	0	0	0	0	0
Mujeres	1,312	2	1,310	0	0	0	0	0	0	0

EL SALVADOR.

CUADRO 11

POBLACIÓN TOTAL POR RAZA Y GRUPO ÉTNICO, SEGÚN DEPARTAMENTO, MUNICIPIO Y SEXO. CENSO 2007.

DEPARTAMENTO, MUNICIPIO Y SEXO	TOTAL	POBLACIÓN TOTAL								
		BLANCO	MESTIZO	GRUPO ÉTNICO					NEGRO	OTRO
				TOTAL	LENCA	KAKAWIRA	NAHUA-PIPI	OTRO		
11- El Paraíso	10,483	2,332	8,142	0	0	0	0	0	7	2
Hombres	5,072	1,063	4,002	0	0	0	0	0	6	1
Mujeres	5,411	1,269	4,140	0	0	0	0	0	1	1
12- La Laguna	3,923	7	3,915	1	0	0	1	0	0	0
Hombres	1,918	3	1,915	0	0	0	0	0	0	0
Mujeres	2,005	4	2,000	1	0	0	1	0	0	0
13- La Palma	12,235	843	11,391	1	0	0	1	0	0	0
Hombres	5,781	376	5,405	0	0	0	0	0	0	0
Mujeres	6,454	467	5,986	1	0	0	1	0	0	0
14- La Reina	9,525	3,246	6,277	1	0	0	1	0	1	0
Hombres	4,503	1,439	3,063	1	0	0	1	0	0	0
Mujeres	5,022	1,807	3,214	0	0	0	0	0	1	0
15- Las Flores	1,583	4	1,579	0	0	0	0	0	0	0
Hombres	809	3	806	0	0	0	0	0	0	0
Mujeres	774	1	773	0	0	0	0	0	0	0
16- Las Vueltas	940	17	923	0	0	0	0	0	0	0
Hombres	453	7	446	0	0	0	0	0	0	0
Mujeres	487	10	477	0	0	0	0	0	0	0
17- Nombre de Jesús	4,484	15	4,467	2	0	0	2	0	0	0
Hombres	2,118	8	2,110	0	0	0	0	0	0	0
Mujeres	2,366	7	2,357	2	0	0	2	0	0	0
18- Nueva Concepción	28,625	986	27,602	11	5	0	5	1	0	26
Hombres	13,491	464	13,007	7	2	0	4	1	0	13
Mujeres	15,134	522	14,595	4	3	0	1	0	0	13
19- Nueva Trinidad	1,673	64	1,609	0	0	0	0	0	0	0
Hombres	858	31	827	0	0	0	0	0	0	0
Mujeres	815	33	782	0	0	0	0	0	0	0
20- Ojos de Agua	3,667	1	3,664	0	0	0	0	0	2	0
Hombres	1,643		1,641	0	0	0	0	0	2	0
Mujeres	2,024	1	2,023	0	0	0	0	0	0	0
21- Potonico	1,586	290	1,296	0	0	0	0	0	0	0
Hombres	758	126	632	0	0	0	0	0	0	0
Mujeres	828	164	664	0	0	0	0	0	0	0
22- San Antonio de la Cruz	1,854	19	1,835	0	0	0	0	0	0	0
Hombres	914	10	904	0	0	0	0	0	0	0
Mujeres	940	9	931	0	0	0	0	0	0	0
23- San Antonio los Ranchos	1,619	67	1,552	0	0	0	0	0	0	0
Hombres	792	36	756	0	0	0	0	0	0	0
Mujeres	827	31	796	0	0	0	0	0	0	0
24- San Fernando	2,593	152	2,440	1	1	0	0	0	0	0
Hombres	1,272	65	1,206	1	1	0	0	0	0	0
Mujeres	1,321	87	1,234	0	0	0	0	0	0	0

EL SALVADOR.

CUADRO 11

POBLACIÓN TOTAL POR RAZA Y GRUPO ÉTNICO, SEGÚN DEPARTAMENTO, MUNICIPIO Y SEXO. CENSO 2007.

DEPARTAMENTO, MUNICIPIO Y SEXO	TOTAL	POBLACIÓN TOTAL								
		BLANCO	MESTIZO	GRUPO ÉTNICO					NEGRO	OTRO
				TOTAL	LENCA	KAKAWIRA	NAHUA-PIPII	OTRO		
25- San Francisco Lempa	862	89	772	0	0	0	0	0	0	1
Hombres	426	44	382	0	0	0	0	0	0	0
Mujeres	436	45	390	0	0	0	0	0	0	1
26- San Francisco Morazán	3,919	16	3,903	0	0	0	0	0	0	0
Hombres	1,987	7	1,980	0	0	0	0	0	0	0
Mujeres	1,932	9	1,923	0	0	0	0	0	0	0
27- San Ignacio	8,611	1,114	7,496	1	0	1	0	0	0	0
Hombres	4,055	483	3,572	0	0	0	0	0	0	0
Mujeres	4,556	631	3,924	1	0	1	0	0	0	0
28- San Isidro Labrador	2,592	414	2,177	1	0	1	0	0	0	0
Hombres	1,243	186	1,056	1	0	1	0	0	0	0
Mujeres	1,349	228	1,121	0	0	0	0	0	0	0
29- San Luis del Carmen	1,173	31	1,142	0	0	0	0	0	0	0
Hombres	571	17	554	0	0	0	0	0	0	0
Mujeres	602	14	588	0	0	0	0	0	0	0
30- San Miguel de Mercedes	2,487	79	2,407	1	0	1	0	0	0	0
Hombres	1,236	37	1,198	1	0	1	0	0	0	0
Mujeres	1,251	42	1,209	0	0	0	0	0	0	0
31- San Rafael	4,264	15	4,247	2	0	2	0	0	0	0
Hombres	1,996	9	1,986	1	0	1	0	0	0	0
Mujeres	2,268	6	2,261	1	0	1	0	0	0	0
32- Santa Rita	5,985	5	5,980	0	0	0	0	0	0	0
Hombres	2,881	1	2,880	0	0	0	0	0	0	0
Mujeres	3,104	4	3,100	0	0	0	0	0	0	0
33- Tejutla	13,608	492	13,112	3	0	0	0	3	0	1
Hombres	6,565	230	6,333	2	0	0	0	2	0	0
Mujeres	7,043	262	6,779	1	0	0	0	1	0	1
05 - LA LIBERTAD	660,652	74,467	580,634	689	198	19	384	88	539	4,323
Hombres	314,066	32,799	278,539	323	86	12	185	40	291	2,114
Mujeres	346,586	41,668	302,095	366	112	7	199	48	248	2,209
01- Santa Tecla	121,908	27,480	93,869	114	65	1	21	27	64	381
Hombres	55,780	11,730	43,796	47	29	0	7	11	35	172
Mujeres	66,128	15,750	50,073	67	36	1	14	16	29	209
02- Antiguo Cuscatlán	33,698	15,438	15,403	34	8	0	11	15	17	2,806
Hombres	15,276	6,778	7,115	11	1	0	3	7	6	1,366
Mujeres	18,422	8,660	8,288	23	7	0	8	8	11	1,440
03- Ciudad Arce	60,314	1,846	58,324	12	12	0	0	0	55	77
Hombres	29,073	779	28,219	7	7	0	0	0	33	35
Mujeres	31,241	1,067	30,105	5	5	0	0	0	22	42
04- Colón	96,989	2,567	94,357	36	20	0	16	0	16	13
Hombres	45,781	1,136	44,607	22	10	0	12	0	10	6
Mujeres	51,208	1,431	49,750	14	10	0	4	0	6	7

EL SALVADOR.

CUADRO 11

POBLACIÓN TOTAL POR RAZA Y GRUPO ÉTNICO, SEGÚN DEPARTAMENTO, MUNICIPIO Y SEXO. CENSO 2007.

DEPARTAMENTO, MUNICIPIO Y SEXO	TOTAL	POBLACIÓN TOTAL								
		BLANCO	MESTIZO	GRUPO ÉTNICO					NEGRO	OTRO
				TOTAL	LENCA	KAKAWIRA	NAHUA-PIPII	OTRO		
05- Comasagua	11,870	15	11,848	7	0	0	7	0	0	0
Hombres	5,966	6	5,957	3	0	0	3	0	0	0
Mujeres	5,904	9	5,891	4	0	0	4	0	0	0
06- Chiltiupán	10,897	597	10,293	0	0	0	0	0	0	7
Hombres	5,484	285	5,195	0	0	0	0	0	0	4
Mujeres	5,413	312	5,098	0	0	0	0	0	0	3
07- Huizúcar	14,465	580	13,739	130	86	15	29	0	5	11
Hombres	7,028	273	6,685	60	35	10	15	0	3	7
Mujeres	7,437	307	7,054	70	51	5	14	0	2	4
08- Jayaque	11,058	377	10,680	0	0	0	0	0	0	1
Hombres	5,409	171	5,237	0	0	0	0	0	0	1
Mujeres	5,649	206	5,443	0	0	0	0	0	0	0
09- Jicalapa	5,116	1,196	3,890	7	0	0	7	0	23	0
Hombres	2,543	531	1,989	5	0	0	5	0	18	0
Mujeres	2,573	665	1,901	2	0	0	2	0	5	0
10- La Libertad	35,997	8,147	27,607	16	0	0	8	8	120	107
Hombres	17,399	3,650	13,628	9	0	0	4	5	49	63
Mujeres	18,598	4,497	13,979	7	0	0	4	3	71	44
11- Nuevo Cuscatlán	6,897	1,182	5,714	0	0	0	0	0	0	1
Hombres	3,280	556	2,724	0	0	0	0	0	0	0
Mujeres	3,617	626	2,990	0	0	0	0	0	0	1
12- Opico	74,280	4,554	69,482	191	7	1	172	11	6	47
Hombres	35,550	2,103	33,325	92	4	1	80	7	3	27
Mujeres	38,730	2,451	36,157	99	3	0	92	4	3	20
13- Quezaltepeque	52,643	2,279	50,342	17	0	0	1	16	1	4
Hombres	24,915	1,004	23,900	6	0	0	1	5	1	4
Mujeres	27,728	1,275	26,442	11	0	0	0	11	0	0
14- Sacacoyo	12,299	936	10,922	8	0	0	0	8	10	423
Hombres	5,974	399	5,351	4	0	0	0	4	5	215
Mujeres	6,325	537	5,571	4	0	0	0	4	5	208
15- San José Villanueva	13,576	912	12,478	3	0	0	0	3	18	165
Hombres	6,583	418	6,068	1	0	0	0	1	12	84
Mujeres	6,993	494	6,410	2	0	0	0	2	6	81
16- San Matías	7,314	1,135	6,173	1	0	1	0	0	5	0
Hombres	3,569	559	3,006	0	0	0	0	0	4	0
Mujeres	3,745	576	3,167	1	0	1	0	0	1	0
17- San Pablo Tacachico	20,366	170	20,184	12	0	1	11	0	0	0
Hombres	9,928	83	9,839	6	0	1	5	0	0	0
Mujeres	10,438	87	10,345	6	0	0	6	0	0	0
18- Talnique	8,254	18	8,235	1	0	0	1	0	0	0
Hombres	4,068	8	4,060	0	0	0	0	0	0	0
Mujeres	4,186	10	4,175	1	0	0	1	0	0	0

EL SALVADOR.

CUADRO 11

POBLACIÓN TOTAL POR RAZA Y GRUPO ÉTNICO, SEGÚN DEPARTAMENTO, MUNICIPIO Y SEXO. CENSO 2007.

DEPARTAMENTO, MUNICIPIO Y SEXO	TOTAL	POBLACIÓN TOTAL								
		BLANCO	MESTIZO	GRUPO ÉTNICO					NEGRO	OTRO
				TOTAL	LENCA	KAKAWIRA	NAHUA-PIPI	OTRO		
19- Tamanique	13,544	2,785	10,738	9	0	0	9	0	5	7
Hombres	6,725	1,271	5,443	4	0	0	4	0	3	4
Mujeres	6,819	1,514	5,295	5	0	0	5	0	2	3
20- Teotepeque	12,320	1,244	10,542	74	0	0	74	0	194	266
Hombres	6,066	600	5,198	36	0	0	36	0	109	123
Mujeres	6,254	644	5,344	38	0	0	38	0	85	143
21- Tepecoyo	14,322	233	14,077	5	0	0	5	0	0	7
Hombres	6,985	113	6,867	2	0	0	2	0	0	3
Mujeres	7,337	120	7,210	3	0	0	3	0	0	4
22- Zaragoza	22,525	776	21,737	12	0	0	12	0	0	0
Hombres	10,684	346	10,330	8	0	0	8	0	0	0
Mujeres	11,841	430	11,407	4	0	0	4	0	0	0
06 - SAN SALVADOR	1,567,156	265,733	1,282,169	3,198	158	90	875	2,075	1,603	14,453
Hombres	728,797	115,613	603,950	1,496	70	40	410	976	860	6,878
Mujeres	838,359	150,120	678,219	1,702	88	50	465	1,099	743	7,575
01- San Salvador	316,090	81,394	228,645	883	30	21	231	601	202	4,966
Hombres	144,217	35,230	106,075	407	13	9	100	285	120	2,385
Mujeres	171,873	46,164	122,570	476	17	12	131	316	82	2,581
02- Aguilares	21,267	3,282	17,944	5	0	0	1	4	5	31
Hombres	9,844	1,490	8,334	1	0	0	0	1	1	18
Mujeres	11,423	1,792	9,610	4	0	0	1	3	4	13
03- Apopa	131,286	14,336	115,853	68	8	3	24	33	459	570
Hombres	61,172	6,352	54,275	34	5	2	11	16	231	280
Mujeres	70,114	7,984	61,578	34	3	1	13	17	228	290
04- Ayutuxtepeque	34,710	5,216	29,347	35	0	0	31	4	11	101
Hombres	17,076	2,255	14,716	21	0	0	19	2	6	78
Mujeres	17,634	2,961	14,631	14	0	0	12	2	5	23
05- Cuscatancingo	66,400	9,516	56,495	214	22	1	0	191	17	158
Hombres	30,782	4,157	26,432	111	10	1	0	100	10	72
Mujeres	35,618	5,359	30,063	103	12	0	0	91	7	86
06- Delgado	120,200	16,282	103,453	63	27	0	9	27	51	351
Hombres	56,297	7,016	49,066	30	11	0	5	14	28	157
Mujeres	63,903	9,266	54,387	33	16	0	4	13	23	194
07- El Paisnal	14,551	1,404	13,098	3	0	0	0	3	3	43
Hombres	7,084	675	6,384	2	0	0	0	2	1	22
Mujeres	7,467	729	6,714	1	0	0	0	1	2	21
08- Guazapa	22,906	4,219	18,671	11	0	0	0	11	2	3
Hombres	11,116	1,930	9,177	7	0	0	0	7	2	0
Mujeres	11,790	2,289	9,494	4	0	0	0	4	0	3
09- Ilopango	103,862	16,737	84,028	744	21	4	80	639	118	2,235
Hombres	47,726	7,239	39,068	332	9	2	32	289	60	1,027
Mujeres	56,136	9,498	44,960	412	12	2	48	350	58	1,208

EL SALVADOR.

CUADRO 11

POBLACIÓN TOTAL POR RAZA Y GRUPO ÉTNICO, SEGÚN DEPARTAMENTO, MUNICIPIO Y SEXO. CENSO 2007.

DEPARTAMENTO, MUNICIPIO Y SEXO	TOTAL	POBLACIÓN TOTAL								
		BLANCO	MESTIZO	GRUPO ÉTNICO					NEGRO	OTRO
				TOTAL	LENCA	KAKAWIRA	NAHUA-PIPII	OTRO		
10- Mejicanos	140,751	29,092	109,266	63	1	7	19	36	103	2,227
Hombres	64,509	12,472	50,910	25	0	2	10	13	63	1,039
Mujeres	76,242	16,620	58,356	38	1	5	9	23	40	1,188
11- Nejapa	29,458	2,636	26,731	4	0	0	4	0	23	64
Hombres	14,290	1,213	13,018	2	0	0	2	0	14	43
Mujeres	15,168	1,423	13,713	2	0	0	2	0	9	21
12- Panchimalco	41,260	1,312	39,650	281	9	21	246	5	2	15
Hombres	19,957	596	19,209	142	5	10	123	4	1	9
Mujeres	21,303	716	20,441	139	4	11	123	1	1	6
13- Rosario de Mora	11,377	45	11,317	4	0	0	4	0	0	11
Hombres	5,546	15	5,524	3	0	0	3	0	0	4
Mujeres	5,831	30	5,793	1	0	0	1	0	0	7
14- San Marcos	63,209	11,227	51,842	39	10	14	14	1	13	88
Hombres	29,617	4,958	24,584	18	3	6	8	1	9	48
Mujeres	33,592	6,269	27,258	21	7	8	6	4	4	40
15- San Martín	72,758	12,020	60,501	189	5	3	3	178	29	19
Hombres	34,050	5,240	28,685	96	2	0	1	93	19	10
Mujeres	38,708	6,780	31,816	93	3	3	2	85	10	9
16- Santiago Texacuangos	19,428	2,325	17,087	9	0	0	9	0	0	7
Hombres	9,351	994	8,349	4	0	0	4	0	0	4
Mujeres	10,077	1,331	8,738	5	0	0	5	0	0	3
17- Santo Tomás	25,344	952	24,239	12	1	0	2	9	137	4
Hombres	12,151	431	11,634	10	1	0	2	7	74	2
Mujeres	13,193	521	12,605	2	0	0	2	2	63	2
18- Soyapango	241,403	44,878	192,208	395	22	15	42	316	384	3,538
Hombres	111,234	19,444	89,762	165	10	7	14	134	196	1,667
Mujeres	130,169	25,434	102,446	230	12	8	28	182	188	1,871
19- Tonacatepeque	90,896	8,860	81,794	176	2	1	156	17	44	22
Hombres	42,778	3,906	38,748	86	1	1	76	8	25	13
Mujeres	48,118	4,954	43,046	90	1	0	80	9	19	9
07 - CUSCATLÁN	231,480	19,436	211,468	54	5	0	29	20	130	392
Hombres	111,096	8,727	102,080	30	2	0	17	11	73	186
Mujeres	120,384	10,709	109,388	24	3	0	12	9	57	206
01- Cojutepeque	50,315	4,636	45,423	6	0	0	2	4	24	226
Hombres	23,571	2,043	21,410	3	0	0	0	3	12	103
Mujeres	26,744	2,593	24,013	3	0	0	2	1	12	123
02- Candelaria	10,090	592	9,405	3	1	0	0	2	1	89
Hombres	4,867	264	4,558	1	0	0	0	1	0	44
Mujeres	5,223	328	4,847	2	1	0	0	1	1	45
03- El Carmen	13,345	458	12,886	0	0	0	0	0	1	0
Hombres	6,414	188	6,225	0	0	0	0	0	1	0
Mujeres	6,931	270	6,661	0	0	0	0	0	0	0

EL SALVADOR.

CUADRO 11

POBLACIÓN TOTAL POR RAZA Y GRUPO ÉTNICO, SEGÚN DEPARTAMENTO, MUNICIPIO Y SEXO. CENSO 2007.

DEPARTAMENTO, MUNICIPIO Y SEXO	TOTAL	POBLACIÓN TOTAL								
		BLANCO	MESTIZO	GRUPO ÉTNICO					NEGRO	OTRO
				TOTAL	LENCA	KAKAWIRA	NAHUA-PIPII	OTRO		
04- El Rosario	4,220	63	4,156	1	0	0	1	0	0	0
Hombres	2,002	28	1,973	1	0	0	1	0	0	0
Mujeres	2,218	35	2,183	0	0	0	0	0	0	0
05- Monte San Juan	10,224	701	9,523	0	0	0	0	0	0	0
Hombres	4,885	283	4,602	0	0	0	0	0	0	0
Mujeres	5,339	418	4,921	0	0	0	0	0	0	0
06- Oratorio de Concepción	3,578	8	3,568	0	0	0	0	0	0	2
Hombres	1,760	3	1,756	0	0	0	0	0	0	1
Mujeres	1,818	5	1,812	0	0	0	0	0	0	1
07- San Bartolomé Perulapía	8,058	1,496	6,541	0	0	0	0	0	0	21
Hombres	3,900	688	3,199	0	0	0	0	0	0	13
Mujeres	4,158	808	3,342	0	0	0	0	0	0	8
08- San Cristóbal	8,316	368	7,935	9	0	0	9	0	0	4
Hombres	4,046	169	3,871	5	0	0	5	0	0	1
Mujeres	4,270	199	4,064	4	0	0	4	0	0	3
09- San José Guayabal	9,300	1,363	7,926	2	0	0	2	0	8	1
Hombres	4,628	650	3,972	1	0	0	1	0	5	0
Mujeres	4,672	713	3,954	1	0	0	1	0	3	1
10- San Pedro Perulapán	44,730	1,564	43,105	7	0	0	7	0	52	2
Hombres	21,559	698	20,825	4	0	0	4	0	31	1
Mujeres	23,171	866	22,280	3	0	0	3	0	21	1
11- San Rafael Cedros	17,069	2,872	14,156	5	0	0	5	0	36	0
Hombres	8,007	1,311	6,674	3	0	0	3	0	19	0
Mujeres	9,062	1,561	7,482	2	0	0	2	0	17	0
12- San Ramón	6,292	621	5,670	1	0	0	1	0	0	0
Hombres	2,997	273	2,723	1	0	0	1	0	0	0
Mujeres	3,295	348	2,947	0	0	0	0	0	0	0
13- Santa Cruz Analquito	2,585	8	2,577	0	0	0	0	0	0	0
Hombres	1,283	4	1,279	0	0	0	0	0	0	0
Mujeres	1,302	4	1,298	0	0	0	0	0	0	0
14- Santa Cruz Michapa	11,790	2,222	9,557	2	0	0	2	0	8	1
Hombres	5,584	959	4,617	2	0	0	2	0	5	1
Mujeres	6,206	1,263	4,940	0	0	0	0	0	3	0
15- Suchitoto	24,786	1,513	23,223	4	4	0	0	0	0	46
Hombres	12,217	718	11,475	2	2	0	0	0	0	22
Mujeres	12,569	795	11,748	2	2	0	0	0	0	24
16- Tenancingo	6,782	951	5,817	14	0	0	0	14	0	0
Hombres	3,376	448	2,921	7	0	0	0	7	0	0
Mujeres	3,406	503	2,896	7	0	0	0	7	0	0
08 - LA PAZ	308,087	29,239	278,334	93	1	13	79	0	344	77
Hombres	147,996	12,870	134,815	56	1	8	47	0	214	41
Mujeres	160,091	16,369	143,519	37	0	5	32	0	130	36

EL SALVADOR.

CUADRO 11

POBLACIÓN TOTAL POR RAZA Y GRUPO ÉTNICO, SEGÚN DEPARTAMENTO, MUNICIPIO Y SEXO. CENSO 2007.

DEPARTAMENTO, MUNICIPIO Y SEXO	TOTAL	POBLACIÓN TOTAL								
		BLANCO	MESTIZO	GRUPO ÉTNICO					NEGRO	OTRO
				TOTAL	LENCA	KAKAWIRA	NAHUA-PIPII	OTRO		
01- Zacatecoluca	65,826	7,039	58,744	15	0	0	15	0	14	14
Hombres	31,343	3,074	28,240	10	0	0	10	0	11	8
Mujeres	34,483	3,965	30,504	5	0	0	5	0	3	6
02- Cuyultitán	5,590	8	5,581	0	0	0	0	0	0	1
Hombres	2,701	7	2,693	0	0	0	0	0	0	1
Mujeres	2,889	1	2,888	0	0	0	0	0	0	0
03- El Rosario	16,784	1,666	15,088	0	0	0	0	0	24	6
Hombres	8,024	773	7,237	0	0	0	0	0	12	2
Mujeres	8,760	893	7,851	0	0	0	0	0	12	4
04- Jerusalén	2,570	149	2,421	0	0	0	0	0	0	0
Hombres	1,243	64	1,179	0	0	0	0	0	0	0
Mujeres	1,327	85	1,242	0	0	0	0	0	0	0
05- Mercedes la Ceiba	637	39	598	0	0	0	0	0	0	0
Hombres	325	16	309	0	0	0	0	0	0	0
Mujeres	312	23	289	0	0	0	0	0	0	0
06- Olocuilta	29,529	4,041	25,459	5	0	5	0	0	5	19
Hombres	14,107	1,729	12,359	2	0	2	0	0	4	13
Mujeres	15,422	2,312	13,100	3	0	3	0	0	1	6
07- Paraiso de Osorio	2,727	29	2,697	0	0	0	0	0	0	1
Hombres	1,352	16	1,335	0	0	0	0	0	0	1
Mujeres	1,375	13	1,362	0	0	0	0	0	0	0
08- San Antonio Masahuat	4,258	213	4,044	0	0	0	0	0	1	0
Hombres	2,086	98	1,987	0	0	0	0	0	1	0
Mujeres	2,172	115	2,057	0	0	0	0	0	0	0
09- San Emigdio	2,818	18	2,800	0	0	0	0	0	0	0
Hombres	1,369	5	1,364	0	0	0	0	0	0	0
Mujeres	1,449	13	1,436	0	0	0	0	0	0	0
10- San Francisco Chinameca	7,387	185	7,197	4	0	4	0	0	1	0
Hombres	3,631	96	3,531	3	0	3	0	0	1	0
Mujeres	3,756	89	3,666	1	0	1	0	0	0	0
11- San Juan Nonualco	17,256	2,841	14,381	4	1	1	2	0	29	1
Hombres	8,175	1,216	6,938	3	1	1	1	0	18	0
Mujeres	9,081	1,625	7,443	1	0	0	1	0	11	1
12- San Juan Talpa	7,707	478	7,226	1	0	0	1	0	0	2
Hombres	3,640	204	3,434	0	0	0	0	0	0	2
Mujeres	4,067	274	3,792	1	0	0	1	0	0	0
13- San Juan Tepezontes	3,630	120	3,506	1	0	0	1	0	3	0
Hombres	1,798	47	1,748	1	0	0	1	0	2	0
Mujeres	1,832	73	1,758	0	0	0	0	0	1	0
14- San Luis	21,675	2,440	19,217	10	0	0	10	0	8	0
Hombres	10,373	1,036	9,324	8	0	0	8	0	5	0
Mujeres	11,302	1,404	9,893	2	0	0	2	0	3	0

EL SALVADOR.

CUADRO 11

POBLACIÓN TOTAL POR RAZA Y GRUPO ÉTNICO, SEGÚN DEPARTAMENTO, MUNICIPIO Y SEXO. CENSO 2007.

DEPARTAMENTO, MUNICIPIO Y SEXO	TOTAL	POBLACIÓN TOTAL								
		BLANCO	MESTIZO	GRUPO ÉTNICO					NEGRO	OTRO
				TOTAL	LENCA	KAKAWIRA	NAHUA-PIPI	OTRO		
15- San Luis la Herradura	20,405	1,727	18,599	8	0	0	8	0	70	1
Hombres	9,992	826	9,110	4	0	0	4	0	52	0
Mujeres	10,413	901	9,489	4	0	0	4	0	18	1
16- San Miguel Tepezontes	5,084	30	5,052	1	0	0	1	0	1	0
Hombres	2,463	16	2,446	1	0	0	1	0	0	0
Mujeres	2,621	14	2,606	0	0	0	0	0	1	0
17- San Pedro Masahuat	25,446	2,664	22,585	27	0	3	24	0	144	26
Hombres	12,286	1,178	11,004	13	0	2	11	0	81	10
Mujeres	13,160	1,486	11,581	14	0	1	13	0	63	16
18- San Pedro Nonualco	9,252	42	9,208	0	0	0	0	0	0	2
Hombres	4,514	19	4,494	0	0	0	0	0	0	1
Mujeres	4,738	23	4,714	0	0	0	0	0	0	1
19- San Rafael Obrajuelo	9,820	758	9,035	0	0	0	0	0	27	0
Hombres	4,538	328	4,194	0	0	0	0	0	16	0
Mujeres	5,282	430	4,841	0	0	0	0	0	11	0
20- Santa María Ostuma	5,990	270	5,718	2	0	0	2	0	0	0
Hombres	2,996	136	2,859	1	0	0	1	0	0	0
Mujeres	2,994	134	2,859	1	0	0	1	0	0	0
21- Santiago Nonualco	39,887	4,028	35,836	14	0	0	14	0	6	3
Hombres	19,177	1,768	17,391	10	0	0	10	0	5	3
Mujeres	20,710	2,260	18,445	4	0	0	4	0	1	0
22- Tapalhuaca	3,809	454	3,342	1	0	0	1	0	11	1
Hombres	1,863	218	1,639	0	0	0	0	0	6	0
Mujeres	1,946	236	1,703	1	0	0	1	0	5	1
09 - CABAÑAS	149,326	23,331	124,748	46	33	2	0	11	467	734
Hombres	70,204	10,292	59,281	20	14	2	0	4	249	362
Mujeres	79,122	13,039	65,467	26	19	0	0	7	218	372
01- Sensuntepeque	40,332	7,573	32,027	15	13	2	0	0	184	533
Hombres	18,696	3,271	15,067	7	5	2	0	0	94	257
Mujeres	21,636	4,302	16,960	8	8	0	0	0	90	276
02- Cinquera	1,467	33	1,434	0	0	0	0	0	0	0
Hombres	749	16	733	0	0	0	0	0	0	0
Mujeres	718	17	701	0	0	0	0	0	0	0
03- Dolores	6,347	657	5,690	0	0	0	0	0	0	0
Hombres	3,064	287	2,777	0	0	0	0	0	0	0
Mujeres	3,283	370	2,913	0	0	0	0	0	0	0
04- Guacotecti	5,550	333	5,216	1	0	0	0	1	0	0
Hombres	2,592	142	2,450	0	0	0	0	0	0	0
Mujeres	2,958	191	2,766	1	0	0	0	1	0	0
05- Ilobasco	61,510	9,967	51,263	27	17	0	0	10	60	193
Hombres	28,976	4,418	24,415	13	9	0	0	4	31	99
Mujeres	32,534	5,549	26,848	14	8	0	0	6	29	94

EL SALVADOR.

CUADRO 11

POBLACIÓN TOTAL POR RAZA Y GRUPO ÉTNICO, SEGÚN DEPARTAMENTO, MUNICIPIO Y SEXO. CENSO 2007.

DEPARTAMENTO, MUNICIPIO Y SEXO	TOTAL	POBLACIÓN TOTAL								
		BLANCO	MESTIZO	GRUPO ÉTNICO					NEGRO	OTRO
				TOTAL	LENCA	KAKAWIRA	NAHUA-PIPII	OTRO		
06- Jutiapa	6,584	1,181	5,382	0	0	0	0	0	13	8
Hombres	3,127	534	2,578	0	0	0	0	0	9	6
Mujeres	3,457	647	2,804	0	0	0	0	0	4	2
07- San Isidro	7,796	2,243	5,342	1	1	0	0	0	210	0
Hombres	3,769	1,035	2,619	0		0	0	0	115	0
Mujeres	4,027	1,208	2,723	1	1	0	0	0	95	0
08- Tejutepeque	7,114	854	6,259	1	1	0	0	0	0	0
Hombres	3,338	367	2,971	0	0	0	0	0	0	0
Mujeres	3,776	487	3,288	1	1	0	0	0	0	0
09- Victoria	12,626	490	12,135	1	1	0	0	0	0	0
Hombres	5,893	222	5,671	0	0	0	0	0	0	0
Mujeres	6,733	268	6,464	1	1	0	0	0	0	0
10 - SAN VICENTE	161,645	17,283	141,522	290	34	5	11	240	131	2,419
Hombres	77,687	7,688	68,591	141	20	3	3	115	67	1,200
Mujeres	83,958	9,595	72,931	149	14	2	8	125	64	1,219
01- San Vicente	53,213	10,013	41,691	24	22	0	0	2	38	1,447
Hombres	25,538	4,398	20,371	16	14	0	0	2	24	729
Mujeres	27,675	5,615	21,320	8	8	0	0	0	14	718
02- Apastepeque	18,342	1,626	16,712	3	0	0	3	0	0	1
Hombres	8,896	727	8,168	1	0	0	1	0	0	0
Mujeres	9,446	899	8,544	2	0	0	2	0	0	1
03- Guadalupe	5,486	813	3,396	236	2	0	0	234	80	961
Hombres	2,601	343	1,642	113	1	0	0	112	36	467
Mujeres	2,885	470	1,754	123	1	0	0	122	44	494
04- San Cayetano Istepeque	5,103	827	4,275	0	0	0	0	0	1	0
Hombres	2,414	369	2,044	0	0	0	0	0	1	0
Mujeres	2,689	458	2,231	0	0	0	0	0	0	0
05- San Estebán Catarina	5,661	44	5,614	3	0	0	1	2	0	0
Hombres	2,729	19	2,709	1	0	0	0	1	0	0
Mujeres	2,932	25	2,905	2	0	0	1	1	0	0
06- San Ildefonso	7,799	436	7,362	1	1	0	0	0	0	0
Hombres	3,724	214	3,509	1	1	0	0	0	0	0
Mujeres	4,075	222	3,853	0	0	0	0	0	0	0
07- San Lorenzo	6,055	8	6,047	0	0	0	0	0	0	0
Hombres	2,870	3	2,867	0	0	0	0	0	0	0
Mujeres	3,185	5	3,180	0	0	0	0	0	0	0
08- San Sebastián	14,411	1,242	13,155	5	5	0	0	0	6	3
Hombres	6,933	591	6,336	1	1	0	0	0	3	2
Mujeres	7,478	651	6,819	4	4	0	0	0	3	1
09- Santa Clara	5,349	716	4,631	1	0	0	0	1	1	0
Hombres	2,652	342	2,310	0	0	0	0	0	0	0
Mujeres	2,697	374	2,321	1	0	0	0	1	1	0

EL SALVADOR.

CUADRO 11

POBLACIÓN TOTAL POR RAZA Y GRUPO ÉTNICO, SEGÚN DEPARTAMENTO, MUNICIPIO Y SEXO. CENSO 2007.

DEPARTAMENTO, MUNICIPIO Y SEXO	TOTAL	POBLACIÓN TOTAL								
		BLANCO	MESTIZO	GRUPO ÉTNICO					NEGRO	OTRO
				TOTAL	LENCA	KAKAWIRA	NAHUA-PIPI	OTRO		
10- Santo Domingo	6,445	175	6,267	1	0	0	0	1	0	2
Hombres	2,992	63	2,929	0	0	0	0	0	0	0
Mujeres	3,453	112	3,338	1	0	0	0	1	0	2
11- Tecoluca	23,893	869	23,006	13	4	2	7	0	5	0
Hombres	11,558	395	11,154	6	3	1	2	0	3	0
Mujeres	12,335	474	11,852	7	1	1	5	0	2	0
12- Tepetitán	3,631	344	3,281	3	0	3	0	0	0	3
Hombres	1,679	143	1,533	2	0	2	0	0	0	1
Mujeres	1,952	201	1,748	1	0	1	0	0	0	2
13- Verapaz	6,257	170	6,085	0	0	0	0	0	0	2
Hombres	3,101	81	3,019	0	0	0	0	0	0	1
Mujeres	3,156	89	3,066	0	0	0	0	0	0	1
11 - USULUTÁN	344,235	62,997	274,730	157	52	11	27	67	1,093	5,258
Hombres	163,555	28,187	132,014	77	26	3	19	29	618	2,659
Mujeres	180,680	34,810	142,716	80	26	8	8	38	475	2,599
01- Usulután	73,064	11,881	60,846	25	0	0	14	11	240	72
Hombres	33,894	5,186	28,538	13	0	0	9	4	118	39
Mujeres	39,170	6,695	32,308	12	0	0	5	7	122	33
02- Alegria	11,712	2,770	8,928	13	10	2	1	0	1	0
Hombres	5,664	1,289	4,367	7	6	0	1	0	1	0
Mujeres	6,048	1,481	4,561	6	4	2	0	0	0	0
03- Berlín	17,787	5,362	11,946	7	4	0	0	3	30	442
Hombres	8,749	2,427	6,074	5	3	0	0	2	18	225
Mujeres	9,038	2,935	5,872	2	1	0	0	1	12	217
04- California	2,628	17	2,605	0	0	0	0	0	6	0
Hombres	1,238	5	1,230	0	0	0	0	0	3	0
Mujeres	1,390	12	1,375	0	0	0	0	0	3	0
05- Concepción Batres	12,197	982	10,741	5	0	3	0	2	269	200
Hombres	5,736	457	5,035	3	0	2	0	1	151	90
Mujeres	6,461	525	5,706	2	0	1	0	1	118	110
06- El Triunfo	6,924	1,434	5,489	1	1	0	0	0	0	0
Hombres	3,280	673	2,607	0	0	0	0	0	0	0
Mujeres	3,644	761	2,882	1	1	0	0	0	0	0
07- Ereguayquín	6,119	546	5,571	1	1	0	0	0	1	0
Hombres	2,855	242	2,612	0	0	0	0	0	1	0
Mujeres	3,264	304	2,959	1	1	0	0	0	0	0
08- Estanzuelas	9,015	244	8,771	0	0	0	0	0	0	0
Hombres	4,262	102	4,160	0	0	0	0	0	0	0
Mujeres	4,753	142	4,611	0	0	0	0	0	0	0
09- Jiquilisco	47,784	10,340	33,140	50	4	3	0	43	386	3,868
Hombres	22,938	4,635	16,042	21	1	1	0	19	229	2,011
Mujeres	24,846	5,705	17,098	29	3	2	0	24	157	1,857

EL SALVADOR.

CUADRO 11

POBLACIÓN TOTAL POR RAZA Y GRUPO ÉTNICO, SEGÚN DEPARTAMENTO, MUNICIPIO Y SEXO. CENSO 2007.

DEPARTAMENTO, MUNICIPIO Y SEXO	TOTAL	POBLACIÓN TOTAL								
		BLANCO	MESTIZO	GRUPO ÉTNICO					NEGRO	OTRO
				TOTAL	LENCA	KAKAWIRA	NAHUA-PIPII	OTRO		
10- Jucuapa	18,442	3,739	14,699	4	0	0	0	4	0	0
Hombres	8,923	1,615	7,306	2	0	0	0	2	0	0
Mujeres	9,519	2,124	7,393	2	0	0	0	2	0	0
11- Jucuarán	13,424	3,225	10,187	1	0	0	1	0	11	0
Hombres	6,619	1,513	5,098	1	0	0	1	0	7	0
Mujeres	6,805	1,712	5,089	0	0	0	0	0	4	0
12- Mercedes Umaña	13,092	200	12,878	3	0	0	3	0	10	1
Hombres	6,332	92	6,231	2	0	0	2	0	7	0
Mujeres	6,760	108	6,647	1	0	0	1	0	3	1
13- Nueva Granada	7,451	2,020	5,431	0	0	0	0	0	0	0
Hombres	3,545	863	2,682	0	0	0	0	0	0	0
Mujeres	3,906	1,157	2,749	0	0	0	0	0	0	0
14- Ozatlán	12,443	4,246	8,173	0	0	0	0	0	21	3
Hombres	5,876	1,841	4,025	0	0	0	0	0	9	1
Mujeres	6,567	2,405	4,148	0	0	0	0	0	12	2
15- Puerto el Triunfo	16,584	4,419	12,134	3	0	0	3	0	25	3
Hombres	8,005	1,987	5,993	3	0	0	3	0	19	3
Mujeres	8,579	2,432	6,141	0	0	0	0	0	6	0
16- San Agustín	6,518	1,119	5,398	0	0	0	0	0	1	0
Hombres	3,163	520	2,642	0	0	0	0	0	1	0
Mujeres	3,355	599	2,756	0	0	0	0	0	0	0
17- San Buenaventura	4,726	1,255	3,440	25	25	0	0	0	6	0
Hombres	2,285	562	1,704	14	14	0	0	0	5	0
Mujeres	2,441	693	1,736	11	11	0	0	0	1	0
18- San Dionisio	4,945	370	4,573	2	1	0	0	1	0	0
Hombres	2,361	168	2,192	1	0	0	0	1	0	0
Mujeres	2,584	202	2,381	1	1	0	0	0	0	0
19- San Francisco Javier	5,409	765	4,639	0	0	0	0	0	5	0
Hombres	2,626	355	2,269	0	0	0	0	0	2	0
Mujeres	2,783	410	2,370	0	0	0	0	0	3	0
20- Santa Elena	17,342	1,486	15,827	4	0	3	0	1	24	1
Hombres	8,133	652	7,468	0	0	0	0	0	12	1
Mujeres	9,209	834	8,359	4	0	3	0	1	12	0
21- Santa María	10,731	3,979	6,029	4	0	0	2	2	53	666
Hombres	4,904	1,824	2,756	2	0	0	2	0	34	288
Mujeres	5,827	2,155	3,273	2	0	0	0	2	19	378
22- Santiago de María	18,201	2,338	15,853	5	5	0	0	0	4	1
Hombres	8,511	1,055	7,453	2	2	0	0	0	1	0
Mujeres	9,690	1,283	8,400	3	3	0	0	0	3	1
23- Tecapán	7,697	260	7,432	4	1	0	3	0	0	1
Hombres	3,656	124	3,530	1	0	0	1	0	0	1
Mujeres	4,041	136	3,902	3	1	0	2	0	0	0

EL SALVADOR.

CUADRO 11

POBLACIÓN TOTAL POR RAZA Y GRUPO ÉTNICO, SEGÚN DEPARTAMENTO, MUNICIPIO Y SEXO. CENSO 2007.

DEPARTAMENTO, MUNICIPIO Y SEXO	TOTAL	POBLACIÓN TOTAL								
		BLANCO	MESTIZO	GRUPO ÉTNICO					NEGRO	OTRO
				TOTAL	LENCA	KAKAWIRA	NAHUA-PIPI	OTRO		
12 - SAN MIGUEL	434,003	48,835	383,382	902	422	39	63	378	357	527
Hombres	201,675	21,357	179,433	427	201	20	33	173	206	252
Mujeres	232,328	27,478	203,949	475	221	19	30	205	151	275
01- San Miguel	218,410	35,536	181,869	442	44	15	17	366	238	325
Hombres	99,672	15,482	83,695	207	27	5	8	167	132	156
Mujeres	118,738	20,054	98,174	235	17	10	9	199	106	169
02- Carolina	8,240	79	8,155	4	0	0	0	4	1	1
Hombres	3,902	37	3,861	2	0	0	0	2	1	1
Mujeres	4,338	42	4,294	2	0	0	0	2	0	0
03- Ciudad Barrios	24,817	919	23,895	3	1	0	0	2	0	0
Hombres	12,318	401	11,916	1	1	0	0	0	0	0
Mujeres	12,499	518	11,979	2	0	0	0	2	0	0
04- Comacarán	3,199	44	3,155	0	0	0	0	0	0	0
Hombres	1,541	27	1,514	0	0	0	0	0	0	0
Mujeres	1,658	17	1,641	0	0	0	0	0	0	0
05- Chapeltique	10,728	1,751	8,953	14	1	0	13	0	1	9
Hombres	4,972	753	4,204	8	1	0	7	0	1	6
Mujeres	5,756	998	4,749	6	0	0	6	0	0	3
06- Chinameca	22,311	3,012	19,192	2	0	1	1	0	105	0
Hombres	10,538	1,320	9,151	2	0	1	1	0	65	0
Mujeres	11,773	1,692	10,041	0	0	0	0	0	40	0
07- Chirilagua	19,984	1,156	18,803	6	0	6	0	0	4	15
Hombres	9,515	517	8,983	4	0	4	0	0	2	9
Mujeres	10,469	639	9,820	2	0	2	0	0	2	6
08- El Tránsito	18,363	1,826	16,528	5	0	5	0	0	2	2
Hombres	8,584	823	7,755	3	0	3	0	0	2	1
Mujeres	9,779	1,003	8,773	2	0	2	0	0	0	1
09- Lolotique	14,916	751	13,902	89	54	2	32	1	3	171
Hombres	7,137	347	6,667	44	25	2	17	0	1	78
Mujeres	7,779	404	7,235	45	29	0	15	1	2	93
10- Moncagua	22,659	510	22,131	18	18	0	0	0	0	0
Hombres	10,664	228	10,429	7	7	0	0	0	0	0
Mujeres	11,995	282	11,702	11	11	0	0	0	0	0
11- Nueva Guadalupe	8,905	26	8,874	5	4	0	0	1	0	0
Hombres	4,163	12	4,149	2	1	0	0	1	0	0
Mujeres	4,742	14	4,725	3	3	0	0	0	0	0
12- Nuevo Edén de San Juan	4,034	223	3,810	1	0	0	0	1	0	0
Hombres	1,914	106	1,807	1	0	0	0	1	0	0
Mujeres	2,120	117	2,003	0	0	0	0	0	0	0
13- Quelepa	4,049	34	4,014	1	0	0	0	1	0	0
Hombres	1,920	9	1,910	1	0	0	0	1	0	0
Mujeres	2,129	25	2,104	0	0	0	0	0	0	0

EL SALVADOR.

CUADRO 11

POBLACIÓN TOTAL POR RAZA Y GRUPO ÉTNICO, SEGÚN DEPARTAMENTO, MUNICIPIO Y SEXO. CENSO 2007.

DEPARTAMENTO, MUNICIPIO Y SEXO	TOTAL	POBLACIÓN TOTAL								
		BLANCO	MESTIZO	GRUPO ÉTNICO					NEGRO	OTRO
				TOTAL	LENCA	KAKAWIRA	NAHUA-PIPI	OTRO		
14- San Antonio	5,304	176	5,098	28	28	0	0	0	0	2
Hombres	2,569	89	2,463	16	16	0	0	0	0	1
Mujeres	2,735	87	2,635	12	12	0	0	0	0	1
15- San Gerardo	5,986	17	5,967	1	1	0	0	0	0	1
Hombres	2,631	9	2,622	0	0	0	0	0	0	0
Mujeres	3,355	8	3,345	1	1	0	0	0	0	1
16- San Jorge	9,115	317	8,795	3	3	0	0	0	0	0
Hombres	4,287	143	4,144	0	0	0	0	0	0	0
Mujeres	4,828	174	4,651	3	3	0	0	0	0	0
17- San Luis de la Reina	5,637	1,384	4,250	2	2	0	0	0	1	0
Hombres	2,603	569	2,032	1	1	0	0	0	1	0
Mujeres	3,034	815	2,218	1	1	0	0	0	0	0
18- San Rafael (Oriente)	13,290	411	12,875	3	0	3	0	0	1	0
Hombres	6,124	191	5,931	2	0	2	0	0	0	0
Mujeres	7,166	220	6,944	1	0	1	0	0	1	0
19- Sesori	10,705	60	10,369	274	266	7	0	1	1	1
Hombres	5,075	29	4,919	126	122	3	0	1	1	0
Mujeres	5,630	31	5,450	148	144	4	0	0	0	1
20- Uluazapa	3,351	603	2,747	1	0	0	0	1	0	0
Hombres	1,546	265	1,281	0	0	0	0	0	0	0
Mujeres	1,805	338	1,466	1	0	0	0	1	0	0
13 - MORAZÁN	174,406	24,831	144,600	4,723	689	3,923	73	38	194	58
Hombres	82,453	11,068	68,953	2,308	337	1,920	33	18	99	25
Mujeres	91,953	13,763	75,647	2,415	352	2,003	40	20	95	33
01- San Francisco (Gotera)	21,049	7,462	13,426	25	5	20	0	0	127	9
Hombres	9,914	3,263	6,575	11	2	9	0	0	61	4
Mujeres	11,135	4,199	6,851	14	3	11	0	0	66	5
02- Arambala	1,821	409	1,411	0	0	0	0	0	1	0
Hombres	863	191	671	0	0	0	0	0	1	0
Mujeres	958	218	740	0	0	0	0	0	0	0
03- Cacaopera	10,943	1,496	5,426	4,020	128	3,881	2	9	0	1
Hombres	5,241	673	2,607	1,961	56	1,902	0	3	0	0
Mujeres	5,702	823	2,819	2,059	72	1,979	2	6	0	1
04- Corinto	15,410	5,774	9,554	78	3	1	45	29	3	1
Hombres	7,258	2,635	4,582	39	2	1	21	15	2	0
Mujeres	8,152	3,139	4,972	39	1	0	24	14	1	1
05- Chilanga	9,700	1,869	7,740	18	18	0	0	0	34	39
Hombres	4,414	789	3,579	9	9	0	0	0	21	16
Mujeres	5,286	1,080	4,161	9	9	0	0	0	13	23
06- Delicias de Concepción	5,076	3	5,068	3	0	3	0	0	0	2
Hombres	2,412	1	2,407	2	0	2	0	0	0	2
Mujeres	2,664	2	2,661	1	0	1	0	0	0	0

EL SALVADOR.

CUADRO 11

POBLACIÓN TOTAL POR RAZA Y GRUPO ÉTNICO, SEGÚN DEPARTAMENTO, MUNICIPIO Y SEXO. CENSO 2007.

DEPARTAMENTO, MUNICIPIO Y SEXO	TOTAL	POBLACIÓN TOTAL								
		BLANCO	MESTIZO	GRUPO ÉTNICO					NEGRO	OTRO
				TOTAL	LENCA	KAKAWIRA	NAHUA-PIPI	OTRO		
07- El Divisadero	7,617	572	7,031	14	11	3	0	0	0	0
Hombres	3,572	256	3,308	8	6	2	0	0	0	0
Mujeres	4,045	316	3,723	6	5	1	0	0	0	0
08- El Rosario	1,339	24	1,315	0	0	0	0	0	0	0
Hombres	656	9	647	0	0	0	0	0	0	0
Mujeres	683	15	668	0	0	0	0	0	0	0
09- Gualococti	3,650	566	3,081	1	1	0	0	0	2	0
Hombres	1,808	281	1,526	1	1	0	0	0	0	0
Mujeres	1,842	285	1,555	0	0	0	0	0	2	0
10- Guatajiagua	11,721	244	11,464	12	12	0	0	0	0	1
Hombres	5,496	100	5,390	5	5	0	0	0	0	1
Mujeres	6,225	144	6,074	7	7	0	0	0	0	0
11- Joateca	4,210	1,342	2,866	0	0	0	0	0	1	1
Hombres	2,032	610	1,422	0	0	0	0	0	0	0
Mujeres	2,178	732	1,444	0	0	0	0	0	1	1
12- Jocoaitique	2,877	61	2,815	0	0	0	0	0	0	1
Hombres	1,403	30	1,373	0	0	0	0	0	0	0
Mujeres	1,474	31	1,442	0	0	0	0	0	0	1
13- Jocoro	10,060	12	10,047	1	1	0	0	0	0	0
Hombres	4,666	7	4,658	1	1	0	0	0	0	0
Mujeres	5,394	5	5,389	0	0	0	0	0	0	0
14- Lolotiquillo	4,915	891	3,998	13	11	2	0	0	13	0
Hombres	2,260	384	1,863	7	6	1	0	0	6	0
Mujeres	2,655	507	2,135	6	5	1	0	0	7	0
15- Meanguera	7,818	655	7,157	1	0	1	0	0	5	0
Hombres	3,734	292	3,439	0	0	0	0	0	3	0
Mujeres	4,084	363	3,718	1	0	1	0	0	2	0
16- Osicala	8,909	223	8,683	1	1	0	0	0	2	0
Hombres	4,235	97	4,135	1	1	0	0	0	2	0
Mujeres	4,674	126	4,548	0	0	0	0	0	0	0
17- Perquín	3,158	76	3,081	1	1	0	0	0	0	0
Hombres	1,448	35	1,412	1	1	0	0	0	0	0
Mujeres	1,710	41	1,669	0	0	0	0	0	0	0
18- San Carlos	4,172	802	3,365	4	1	1	2	0	1	0
Hombres	1,978	356	1,618	4	1	1	2	0	0	0
Mujeres	2,194	446	1,747	0	0	0	0	0	1	0
19- San Fernando	1,708	308	1,399	1	0	1	0	0	0	0
Hombres	808	137	670	1	0	1	0	0	0	0
Mujeres	900	171	729	0	0	0	0	0	0	0
20- San Isidro	2,804	9	2,794	1	1	0	0	0	0	0
Hombres	1,335	4	1,330	1	1	0	0	0	0	0
Mujeres	1,469	5	1,464	0	0	0	0	0	0	0

EL SALVADOR.

CUADRO 11

POBLACIÓN TOTAL POR RAZA Y GRUPO ÉTNICO, SEGÚN DEPARTAMENTO, MUNICIPIO Y SEXO. CENSO 2007.

DEPARTAMENTO, MUNICIPIO Y SEXO	TOTAL	POBLACIÓN TOTAL								
		BLANCO	MESTIZO	GRUPO ÉTNICO					NEGRO	OTRO
				TOTAL	LENCA	KAKAWIRA	NAHUA-PIPII	OTRO		
21- San Simón	10,102	2	9,616	482	480	2	0	0	0	2
Hombres	4,890	2	4,649	238	238	0	0	0	0	1
Mujeres	5,212		4,967	244	242	2	0	0	0	1
22- Sensembrera	2,940	63	2,874	2	0	2	0	0	0	1
Hombres	1,343	27	1,314	1	0	1	0	0	0	1
Mujeres	1,597	36	1,560	1	0	1	0	0	0	0
23- Sociedad	11,406	1,382	10,018	1	0	1	0	0	5	0
Hombres	5,439	638	4,798	0	0	0	0	0	3	0
Mujeres	5,967	744	5,220	1	0	1	0	0	2	0
24- Torola	3,042	37	2,966	39	14	1	24	0	0	0
Hombres	1,539	15	1,507	17	7	0	10	0	0	0
Mujeres	1,503	22	1,459	22	7	1	14	0	0	0
25- Yamabal	4,346	353	3,992	1	1	0	0	0	0	0
Hombres	2,063	158	1,905	0	0	0	0	0	0	0
Mujeres	2,283	195	2,087	1	1	0	0	0	0	0
26- Yoloaiquín	3,613	196	3,413	4	0	4	0	0	0	0
Hombres	1,646	78	1,568	0	0	0	0	0	0	0
Mujeres	1,967	118	1,845	4	0	4	0	0	0	0
14 - LA UNIÓN	238,217	26,867	210,271	730	85	18	430	197	250	99
Hombres	111,287	11,702	99,082	325	37	8	183	97	133	45
Mujeres	126,930	15,165	111,189	405	48	10	247	100	117	54
01- La Unión	34,045	2,350	31,634	6	0	0	6	0	13	42
Hombres	16,093	1,019	15,044	2	0	0	2	0	7	21
Mujeres	17,952	1,331	16,590	4	0	0	4	0	6	21
02- Anamorós	14,551	1,776	12,745	19	8	11	0	0	11	0
Hombres	6,751	749	5,990	6	1	5	0	0	6	0
Mujeres	7,800	1,027	6,755	13	7	6	0	0	5	0
03- Bolívar	4,215	245	3,970	0	0	0	0	0	0	0
Hombres	1,937	95	1,842	0	0	0	0	0	0	0
Mujeres	2,278	150	2,128	0	0	0	0	0	0	0
04- Concepción de Oriente	8,179	1,917	6,224	2	2	0	0	0	31	5
Hombres	3,617	785	2,809	0	0	0	0	0	20	3
Mujeres	4,562	1,132	3,415	2	2	0	0	0	11	2
05- Conchagua	37,362	2,417	34,927	17	17	0	0	0	0	1
Hombres	18,021	1,055	16,958	8	8	0	0	0	0	0
Mujeres	19,341	1,362	17,969	9	9	0	0	0	0	1
06- El Carmen	12,324	189	12,123	12	4	6	2	0	0	0
Hombres	5,880	94	5,779	7	3	3	1	0	0	0
Mujeres	6,444	95	6,344	5	1	3	1	0	0	0
07- El Sauce	6,546	954	5,187	405	0	1	404	0	0	0
Hombres	2,979	409	2,399	171	0	0	171	0	0	0
Mujeres	3,567	545	2,788	234	0	1	233	0	0	0

EL SALVADOR.

CUADRO 11

POBLACIÓN TOTAL POR RAZA Y GRUPO ÉTNICO, SEGÚN DEPARTAMENTO, MUNICIPIO Y SEXO. CENSO 2007.

DEPARTAMENTO, MUNICIPIO Y SEXO	TOTAL	POBLACIÓN TOTAL								
		BLANCO	MESTIZO	GRUPO ÉTNICO					NEGRO	OTRO
				TOTAL	LENCA	KAKAWIRA	NAHUA-PIPII	OTRO		
08- Intipucá	7,567	51	7,512	4	0	0	4	0	0	0
Hombres	3,638	27	3,610	1	0	0	1	0	0	0
Mujeres	3,929	24	3,902	3	0	0	3	0	0	0
09- Lislique	13,385	3,499	9,849	18	8	0	10	0	15	4
Hombres	6,320	1,538	4,763	11	6	0	5	0	7	1
Mujeres	7,065	1,961	5,086	7	2	0	5	0	8	3
10- Meanguera del Golfo	2,398	14	2,383	1	1	0	0	0	0	0
Hombres	1,124	7	1,116	1	1	0	0	0	0	0
Mujeres	1,274	7	1,267	0	0	0	0	0	0	0
11- Nueva Esparta	9,637	2,257	7,321	19	14	0	0	5	38	2
Hombres	4,452	1,033	3,387	10	7	0	0	3	20	2
Mujeres	5,185	1,224	3,934	9	7	0	0	2	18	0
12- Pasaquina	16,375	1,113	15,238	1	0	0	0	1	21	2
Hombres	7,561	491	7,057	1	0	0	0	1	11	1
Mujeres	8,814	622	8,181	0	0	0	0	0	10	1
13- Polorós	9,701	913	8,766	1	0	0	1	0	21	0
Hombres	4,328	399	3,917	1	0	0	1	0	11	0
Mujeres	5,373	514	4,849	0	0	0	0	0	10	0
14- San Alejo	17,598	2,358	15,214	19	16	0	3	0	7	0
Hombres	8,120	1,052	7,057	8	6	0	2	0	3	0
Mujeres	9,478	1,306	8,157	11	10	0	1	0	4	0
15- San José	2,971	342	2,627	1	1	0	0	0	0	1
Hombres	1,400	143	1,256	0	0	0	0	0	0	1
Mujeres	1,571	199	1,371	1	1	0	0	0	0	0
16- Santa Rosa de Lima	27,693	6,102	21,259	200	14	0	0	186	93	39
Hombres	12,845	2,641	10,049	93	5	0	0	88	48	14
Mujeres	14,848	3,461	11,210	107	9	0	0	98	45	25
17- Yayantique	6,871	209	6,659	2	0	0	0	2	0	1
Hombres	3,162	99	3,060	2	0	0	0	2	0	1
Mujeres	3,709	110	3,599	0	0	0	0	0	0	0
18- Yucuaiquín	6,799	161	6,633	3	0	0	0	3	0	2
Hombres	3,059	66	2,989	3	0	0	0	3	0	1
Mujeres	3,740	95	3,644	0	0	0	0	0	0	1

EL SALVADOR.
CUADRO 12 DEFUNCIONES EN LOS 12 MESES ANTERIORES AL CENSO POR ÁREA DE RESIDENCIA Y SEXO, SEGÚN DEPARTAMENTO Y MUNICIPIO. CENSO 2007.

DEPARTAMENTO Y MUNICIPIO	TOTAL				URBANO				RURAL			
	TOTAL	HOMBRES	MUJERES	IGNORADO	TOTAL	HOMBRES	MUJERES	IGNORADO	TOTAL	HOMBRES	MUJERES	IGNORADO
TOTAL PAÍS	36,123	20,640	14,793	690	25,403	14,293	10,607	503	10,720	6,347	4,186	187
01 - AHUACHAPÁN	1,595	903	666	26	776	416	343	17	819	487	323	9
01- Ahuachapán	604	341	251	12	381	211	161	9	223	130	90	3
02- Apaneca	42	14	26	2	23	9	12	2	19	5	14	0
03- Atiquizaya	201	110	87	4	143	76	63	4	58	34	24	0
04- Concepción de Ataco	75	37	36	2	47	21	26	0	28	16	10	2
05- El Refugio	48	16	31	1	34	9	24	1	14	7	7	0
06- Guaymango	69	45	24	0	7	3	4	0	62	42	20	0
07- Jujutla	131	81	50	0	28	16	12	0	103	65	38	0
08- San Francisco Menéndez	234	145	86	3	54	38	15	1	180	107	71	2
09- San Lorenzo	42	25	16	1	7	3	4	0	35	22	12	1
10- San Pedro Puxtla	12	8	4	0	6	3	3	0	6	5	1	0
11- Tacuba	106	61	44	1	28	16	12	0	78	45	32	1
12- Turin	31	20	11	0	18	11	7	0	13	9	4	0
02 - SANTA ANA	3,248	1,874	1,336	38	2,223	1,252	942	29	1,025	622	394	9
01- Santa Ana	1,602	926	657	19	1,391	797	578	16	211	129	79	3
02- Candelaria de la Frontera	118	66	49	3	51	29	19	3	67	37	30	0
03- Coatepeque	197	121	75	1	74	41	33	0	123	80	42	1
04- Chalchuapa	420	224	190	6	312	160	148	4	108	64	42	2
05- El Congo	148	85	61	2	96	51	43	2	52	34	18	0
06- El Porvenir	28	19	8	1	5	1	3	1	23	18	5	0
07- Masahuat	12	4	8	0	0	0	0	0	12	4	8	0
08- Metapán	393	240	149	4	149	88	58	3	244	152	91	1
09- San Antonio Pajonal	29	27	2	0	17	16	1	0	12	11	1	0
10- San Sebastián Salitrillo	88	49	39	0	86	49	37	0	2	0	2	0
11- Santa Rosa Guachipilín	22	13	9	0	2	1	1	0	20	12	8	0
12- Santiago de la Frontera	31	21	10	0	14	9	5	0	17	12	5	0
13- Texistepeque	160	79	79	2	26	10	16	0	134	69	63	2
03 - SONSONATE	2,536	1,457	1,033	46	1,785	1,018	732	35	751	439	301	11
01- Sonsonate	522	291	216	15	425	239	174	12	97	52	42	3
02- Acajutla	336	196	137	3	167	91	76	0	169	105	61	3
03- Armenia	252	153	90	9	196	123	64	9	56	30	26	0
04- Caluco	47	25	20	2	8	5	3	0	39	20	17	2
05- Cuisnahuat	38	24	14	0	7	3	4	0	31	21	10	0
06- Izalco	330	169	158	3	228	113	112	3	102	56	46	0
07- Juayúa	163	89	71	3	123	69	51	3	40	20	20	0
08- Nahuizalco	254	165	86	3	188	121	66	1	66	44	20	2
09- Nahulingo	69	38	30	1	58	30	27	1	11	8	3	0
10- Salcoatitán	23	15	8	0	8	8	0	0	15	7	8	0
11- San Antonio del Monte	151	87	60	4	126	70	52	4	25	17	8	0

EL SALVADOR.
CUADRO 12 DEFUNCIONES EN LOS 12 MESES ANTERIORES AL CENSO POR ÁREA DE RESIDENCIA Y SEXO, SEGÚN DEPARTAMENTO Y MUNICIPIO. CENSO 2007.

DEPARTAMENTO Y MUNICIPIO	TOTAL				URBANO				RURAL			
	TOTAL	HOMBRES	MUJERES	IGNORADO	TOTAL	HOMBRES	MUJERES	IGNORADO	TOTAL	HOMBRES	MUJERES	IGNORADO
12- San Julián	85	54	29	2	48	31	16	1	37	23	13	1
13- Santa Catarina Masahuat	32	20	12	0	13	8	5	0	19	12	7	0
14- Santa Isabel Ishuatán	29	13	16	0	2	1	1	0	27	12	15	0
15- Santo Domingo	37	20	17	0	20	8	12	0	17	12	5	0
16- Sonzacate	168	98	69	1	168	98	69	1	0	0	0	0
04 - CHALATENANGO	934	531	384	19	365	221	140	4	569	310	244	15
01- Chalatenango	173	105	58	10	101	67	31	3	72	38	27	7
02- Agua Caliente	56	26	29	1	19	8	11	0	37	18	18	1
03- Arcatao	14	4	9	1	5	2	3	0	9	2	6	1
04- Azacualpa	7	3	4	0	2	2	0	0	5	1	4	0
05- Cancasque	8	4	4	0	1	0	1	0	7	4	3	0
06- Citalá	22	13	9	0	13	7	6	0	9	6	3	0
07- Comalapa	11	5	5	1	2	0	2	0	9	5	3	1
08- Concepción Quezaltepeque	24	11	12	1	14	6	7	1	10	5	5	0
09- Dulce Nombre de María	20	8	12	0	5	3	2	0	15	5	10	0
10- El Carrizal	5	5	0	0	0	0	0	0	5	5	0	0
11- El Paraíso	60	32	28	0	16	10	6	0	44	22	22	0
12- La Laguna	12	5	6	1	1	0	1	0	11	5	5	1
13- La Palma	51	23	28	0	11	6	5	0	40	17	23	0
14- La Reina	35	18	16	1	13	6	7	0	22	12	9	1
15- Las Flores	3	2	1	0	2	1	1	0	1	1	0	0
16- Las Vueltas	8	5	3	0	3	1	2	0	5	4	1	0
17- Nombre de Jesús	22	17	5	0	2	2	0	0	20	15	5	0
18- Nueva Concepción	130	77	53	0	58	34	24	0	72	43	29	0
19- Nueva Trinidad	3	3	0	0	1	1	0	0	2	2	0	0
20- Ojos de Agua	15	9	6	0	1	0	1	0	14	9	5	0
21- Potonico	10	7	3	0	6	4	2	0	4	3	1	0
22- San Antonio de la Cruz	6	5	1	0	2	1	1	0	4	4	0	0
23- San Antonio los Ranchos	9	7	2	0	0	0	0	0	9	7	2	0
24- San Fernando	12	6	6	0	5	3	2	0	7	3	4	0
25- San Francisco Lempa	5	4	1	0	3	2	1	0	2	2	0	0
26- San Francisco Morazán	22	8	14	0	5	0	5	0	17	8	9	0
27- San Ignacio	42	26	16	0	18	14	4	0	24	12	12	0
28- San Isidro Labrador	8	5	3	0	1	1		0	7	4	3	0
29- San Luis del Carmen	4	1	3	0	3	0	3	0	1	1	0	0
30- San Miguel de Mercedes	14	6	8	0	2	1	1	0	12	5	7	0
31- San Rafael	18	14	4	0	11	9	2	0	7	5	2	0
32- Santa Rita	30	20	9	1	0	0	0	0	30	20	9	1
33- Tejutla	75	47	26	2	39	30	9	0	36	17	17	2

EL SALVADOR.
CUADRO 12 DEFUNCIONES EN LOS 12 MESES ANTERIORES AL CENSO POR ÁREA DE RESIDENCIA Y SEXO, SEGÚN DEPARTAMENTO Y MUNICIPIO. CENSO 2007.

DEPARTAMENTO Y MUNICIPIO	TOTAL				URBANO				RURAL			
	TOTAL	HOMBRES	MUJERES	IGNORADO	TOTAL	HOMBRES	MUJERES	IGNORADO	TOTAL	HOMBRES	MUJERES	IGNORADO
05 - LA LIBERTAD	4,113	2,433	1,611	69	3,040	1,793	1,203	44	1,073	640	408	25
01- Santa Tecla	723	384	333	6	676	358	313	5	47	26	20	1
02- Antiguo Cuscatlán	151	85	65	1	151	85	65	1	0	0	0	0
03- Ciudad Arce	424	268	150	6	323	206	113	4	101	62	37	2
04- Colón	675	406	256	13	636	381	242	13	39	25	14	0
05- Comasagua	49	26	23	0	14	7	7	0	35	19	16	0
06- Chiltiupán	52	27	23	2	3	1	2	0	49	26	21	2
07- Huizúcar	86	54	30	2	41	28	13	0	45	26	17	2
08- Jayaque	54	27	27	0	32	18	14	0	22	9	13	0
09- Jicalapa	18	12	6	0	0	0	0	0	18	12	6	0
10- La Libertad	244	144	93	7	183	107	69	7	61	37	24	0
11- Nuevo Cuscatlán	22	16	6	0	21	15	6	0	1	1	0	0
12- Opico	452	284	160	8	273	173	98	2	179	111	62	6
13- Quezaltepeque	396	248	140	8	314	196	113	5	82	52	27	3
14- Sacacoyo	72	46	24	2	48	27	19	2	24	19	5	0
15- San José Villanueva	82	43	38	1	56	30	25	1	26	13	13	0
16- San Matías	45	26	18	1	14	9	5	0	31	17	13	1
17- San Pablo Tacachico	114	62	48	4	36	19	17	0	78	43	31	4
18- Talnique	47	28	19	0	26	20	6	0	21	8	13	0
19- Tamanique	89	64	23	2	22	17	4	1	67	47	19	1
20- Teotepeque	82	46	35	1	5	3	2	0	77	43	33	1
21- Tepecoyo	56	31	24	1	38	19	18	1	18	12	6	0
22- Zaragoza	180	106	70	4	128	74	52	2	52	32	18	2
06 - SAN SALVADOR	11,346	6,287	4,806	253	10,820	5,962	4,614	244	526	325	192	9
01- San Salvador	2,915	1,529	1,321	65	2,915	1,529	1,321	65	0	0	0	0
02- Aguilares	199	114	79	6	178	105	68	5	21	9	11	1
03- Apopa	882	516	347	19	882	516	347	19	0	0	0	0
04- Ayutuxtepeque	199	103	95	1	199	103	95	1	0	0	0	0
05- Cuscatancingo	427	234	178	15	427	234	178	15	0	0	0	0
06- Delgado	931	532	378	21	890	503	367	20	41	29	11	1
07- El Paisnal	128	80	46	2	56	34	21	1	72	46	25	1
08- Guazapa	145	96	47	2	100	69	31	0	45	27	16	2
09- Ilopango	758	424	320	14	758	424	320	14	0	0	0	0
10- Mejicanos	1,032	564	452	16	1,032	564	452	16	0	0	0	0
11- Nejapa	176	105	65	6	105	56	44	5	71	49	21	1
12- Panchimalco	184	120	61	3	98	62	33	3	86	58	28	0
13- Rosario de Mora	57	30	25	2	31	16	13	2	26	14	12	0
14- San Marcos	427	237	178	12	427	237	178	12	0	0	0	0
15- San Martín	411	226	177	8	380	213	161	6	31	13	16	2
16- Santiago Texacuangos	106	64	42	0	78	48	30	0	28	16	12	0
17- Santo Tomás	169	94	71	4	127	70	54	3	42	24	17	1

EL SALVADOR.
CUADRO 12 DEFUNCIONES EN LOS 12 MESES ANTERIORES AL CENSO POR ÁREA DE RESIDENCIA Y SEXO, SEGÚN DEPARTAMENTO Y MUNICIPIO. CENSO 2007.

DEPARTAMENTO Y MUNICIPIO	TOTAL				URBANO				RURAL			
	TOTAL	HOMBRES	MUJERES	IGNORADO	TOTAL	HOMBRES	MUJERES	IGNORADO	TOTAL	HOMBRES	MUJERES	IGNORADO
18- Soyapango	1,784	992	741	51	1,784	992	741	51	0	0	0	0
19- Tonacatepeque	416	227	183	6	353	187	160	6	63	40	23	0
07 - CUSCATLÁN	1,221	714	487	20	669	365	289	15	552	349	198	5
01- Cojutepeque	398	234	155	9	330	183	139	8	68	51	16	1
02- Candelaria	50	32	17	1	18	12	6		32	20	11	1
03- El Carmen	58	35	23	0	7	5	2	0	51	30	21	0
04- El Rosario	9	6	3	0	2	1	1	0	7	5	2	0
05- Monte San Juan	37	17	20	0	9	4	5	0	28	13	15	0
06- Oratorio de Concepción	10	7	3	0	1	0	1	0	9	7	2	0
07- San Bartolomé Perulapía	54	39	15	0	32	21	11	0	22	18	4	0
08- San Cristóbal	25	12	13	0	0	0	0	0	25	12	13	0
09- San José Guayabal	56	31	23	2	21	7	12	2	35	24	11	0
10- San Pedro Perulapán	152	94	55	3	77	44	31	2	75	50	24	1
11- San Rafael Cedros	73	45	26	2	30	19	9	2	43	26	17	0
12- San Ramón	18	8	10	0	6	4	2	0	12	4	8	0
13- Santa Cruz Analquito	25	11	13	1	18	5	12	1	7	6	1	0
14- Santa Cruz Michapa	85	42	43	0	56	26	30	0	29	16	13	0
15- Suchitoto	128	75	53	0	49	26	23	0	79	49	30	0
16- Tenancingo	43	26	15	2	13	8	5	0	30	18	10	2
08 - LA PAZ	1,806	1,057	715	34	990	567	402	21	816	490	313	13
01- Zacatecoluca	459	270	175	14	326	187	126	13	133	83	49	1
02- Cuyultitán	42	23	19	0	31	17	14	0	11	6	5	0
03- El Rosario	88	50	37	1	48	32	16	0	40	18	21	1
04- Jerusalén	6	3	3	0	4	1	3	0	2	2	0	0
05- Mercedes la Ceiba	5	2	3	0	5	2	3	0	0	0	0	0
06- Olocuilta	160	109	49	2	82	56	26	0	78	53	23	2
07- Paraíso de Osorio	14	7	7	0	11	5	6	0	3	2	1	0
08- San Antonio Masahuat	24	15	8	1	6	4	1	1	18	11	7	0
09- San Emigdio	9	4	5	0	6	3	3	0	3	1	2	0
10- San Francisco Chinameca	23	11	12	0	9	3	6	0	14	8	6	0
11- San Juan Nonualco	113	58	53	2	57	26	31	0	56	32	22	2
12- San Juan Talpa	57	30	27	0	32	16	16	0	25	14	11	0
13- San Juan Tepezontes	28	14	13	1	11	4	6	1	17	10	7	0
14- San Luis	116	67	49	0	66	37	29	0	50	30	20	0
15- San Luis la Herradura	102	62	37	3	55	33	19	3	47	29	18	0
16- San Miguel Tepezontes	21	12	9	0	13	5	8	0	8	7	1	0
17- San Pedro Masahuat	144	88	54	2	71	45	25	1	73	43	29	1
18- San Pedro Nonualco	58	39	17	2	20	17	3	0	38	22	14	2
19- San Rafael Obrajuelo	52	31	19	2	32	16	14	2	20	15	5	0
20- Santa María Ostuma	25	11	12	2	12	5	7	0	13	6	5	2
21- Santiago Nonualco	231	132	98	1	88	51	37	0	143	81	61	1
22- Tapalhuaca	29	19	9	1	5	2	3	0	24	17	6	1

EL SALVADOR.
CUADRO 12 DEFUNCIONES EN LOS 12 MESES ANTERIORES AL CENSO POR ÁREA DE RESIDENCIA Y SEXO, SEGÚN DEPARTAMENTO Y MUNICIPIO. CENSO 2007.

DEPARTAMENTO Y MUNICIPIO	TOTAL				URBANO				RURAL			
	TOTAL	HOMBRES	MUJERES	IGNORADO	TOTAL	HOMBRES	MUJERES	IGNORADO	TOTAL	HOMBRES	MUJERES	IGNORADO
09 - CABAÑAS	857	517	318	22	376	224	141	11	481	293	177	11
01- Sensuntepeque	270	154	112	4	103	62	39	2	167	92	73	2
02- Cinquera	9	4	5	0	6	3	3	0	3	1	2	0
03- Dolores	17	8	9	0	8	5	3	0	9	3	6	0
04- Guacotecti	31	19	12	0	16	10	6	0	15	9	6	0
05- Ilobasco	327	195	119	13	202	118	75	9	125	77	44	4
06- Jutiapa	33	24	8	1	0	0	0	0	33	24	8	1
07- San Isidro	65	45	18	2	11	8	3	0	54	37	15	2
08- Tejutepeque	44	31	12	1	21	15	6	0	23	16	6	1
09- Victoria	61	37	23	1	9	3	6	0	52	34	17	1
10 - SAN VICENTE	1,081	611	444	26	607	323	265	19	474	288	179	7
01- San Vicente	361	215	136	10	278	161	109	8	83	54	27	2
02- Apastepeque	145	78	66	1	41	18	22	1	104	60	44	0
03- Guadalupe	32	17	15	0	23	10	13	0	9	7	2	0
04- San Cayetano Istepeque	33	12	19	2	8	1	6	1	25	11	13	1
05- San Estebán Catarina	30	13	17	0	18	6	12	0	12	7	5	0
06- San Ildefonso	40	17	22	1	11	4	7	0	29	13	15	1
07- San Lorenzo	28	14	14	0	12	6	6	0	16	8	8	0
08- San Sebastián	104	57	42	5	69	34	31	4	35	23	11	1
09- Santa Clara	25	13	12	0	6	4	2	0	19	9	10	0
10- Santo Domingo	26	13	13	0	7	2	5	0	19	11	8	0
11- Tecoluca	205	133	68	4	110	66	42	2	95	67	26	2
12- Tepetitán	22	11	10	1	7	4	2	1	15	7	8	0
13- Verapaz	30	18	10	2	17	7	8	2	13	11	2	0
11 - USULUTÁN	2,344	1,330	972	42	1,326	752	554	20	1,018	578	418	22
01- Usulután	569	324	230	15	451	253	188	10	118	71	42	5
02- Alegria	46	22	24	0	8	5	3	0	38	17	21	0
03- Berlin	114	66	47	1	85	51	33	1	29	15	14	0
04- California	17	9	8	0	8	4	4	0	9	5	4	0
05- Concepción Batres	98	56	38	4	33	26	7	0	65	30	31	4
06- El Triunfo	40	25	15	0	21	14	7	0	19	11	8	0
07- Ereguayquín	27	19	8	0	10	10	0	0	17	9	8	0
08- Estanzuelas	91	58	31	2	41	25	16	0	50	33	15	2
09- Jiquilisco	343	206	133	4	156	82	74	0	187	124	59	4
10- Jucuapa	104	57	45	2	71	38	31	2	33	19	14	0
11- Jucuarán	83	52	29	2	8	5	3	0	75	47	26	2
12- Mercedes Umaña	82	48	34	0	21	15	6	0	61	33	28	0
13- Nueva Granada	38	24	14	0	9	4	5	0	29	20	9	0
14- Ozatlán	66	30	35	1	37	20	17	0	29	10	18	1
15- Puerto el Triunfo	104	51	49	4	56	32	22	2	48	19	27	2

EL SALVADOR.
CUADRO 12 DEFUNCIONES EN LOS 12 MESES ANTERIORES AL CENSO POR ÁREA DE RESIDENCIA Y SEXO, SEGÚN DEPARTAMENTO Y MUNICIPIO. CENSO 2007.

DEPARTAMENTO Y MUNICIPIO	TOTAL				URBANO				RURAL			
	TOTAL	HOMBRES	MUJERES	IGNORADO	TOTAL	HOMBRES	MUJERES	IGNORADO	TOTAL	HOMBRES	MUJERES	IGNORADO
16- San Agustín	37	21	15	1	19	8	10	1	18	13	5	0
17- San Buenaventura	24	13	11	0	7	4	3	0	17	9	8	0
18- San Dionisio	13	7	5	1	3	1	1	1	10	6	4	0
19- San Francisco Javier	29	14	15	0	6	4	2	0	23	10	13	0
20- Santa Elena	113	50	61	2	60	23	36	1	53	27	25	1
21- Santa María	87	45	41	1	69	37	31	1	18	8	10	0
22- Santiago de María	162	104	56	2	129	84	44	1	33	20	12	1
23- Tecapán	57	29	28	0	18	7	11	0	39	22	17	0
12 - SAN MIGUEL	2,901	1,692	1,154	55	1,700	994	673	33	1,201	698	481	22
01- San Miguel	1,713	981	700	32	1,285	739	525	21	428	242	175	11
02- Carolina	26	15	11	0	4	3	1	0	22	12	10	0
03- Ciudad Barrios	111	59	50	2	29	13	16	0	82	46	34	2
04- Comacarán	27	17	10	0	7	5	2	0	20	12	8	0
05- Chapeltique	48	26	19	3	12	6	4	2	36	20	15	1
06- Chinameca	109	64	44	1	38	18	19	1	71	46	25	0
07- Chirilagua	130	91	36	3	34	24	8	2	96	67	28	1
08- El Tránsito	174	105	65	4	93	63	27	3	81	42	38	1
09- Lolotique	68	43	24	1	18	12	5	1	50	31	19	0
10- Moncagua	113	73	38	2	39	30	8	1	74	43	30	1
11- Nueva Guadalupe	56	28	27	1	31	15	16	0	25	13	11	1
12- Nuevo Edén de San Juan	15	7	7	1	0	0	0	0	15	7	7	1
13- Quelepa	30	18	11	1	14	8	5	1	16	10	6	0
14- San Antonio	15	8	7	0	0	0	0	0	15	8	7	0
15- San Gerardo	20	10	9	1	1	0	0	1	19	10	9	0
16- San Jorge	36	17	18	1	13	4	9	0	23	13	9	1
17- San Luis de la Reina	20	13	7	0	4	2	2	0	16	11	5	0
18- San Rafael (Oriente)	141	91	49	1	67	46	21	0	74	45	28	1
19- Sesori	30	16	13	1	5	5	0	0	25	11	13	1
20- Uluazapa	19	10	9	0	6	1	5	0	13	9	4	0
13 - MORAZÁN	810	462	329	19	230	128	100	2	580	334	229	17
01- San Francisco (Gotera)	120	77	42	1	92	57	35	0	28	20	7	1
02- Arambala	2	0	2	0	0	0	0	0	2	0	2	0
03- Cacaopera	103	56	40	7	22	10	11	1	81	46	29	6
04- Corinto	63	34	27	2	18	9	9	0	45	25	18	2
05- Chilanga	40	22	18	0	4	1	3	0	36	21	15	0
06- Delicias de Concepción	26	16	10	0	13	9	4	0	13	7	6	0
07- El Divisadero	30	21	8	1	1	1	0	0	29	20	8	1
08- El Rosario	14	9	5	0	2	1	1	0	12	8	4	0
09- Gualococti	7	5	2	0	1	1	0	0	6	4	2	0
10- Guatajiagua	35	21	14	0	14	11	0	0	21	10	11	0
11- Joateca	16	7	7	2	3	2	1	0	13	5	6	2
12- Jocoaitique	11	3	7	1	4	1	3	0	7	2	4	1

EL SALVADOR.
CUADRO 12 DEFUNCIONES EN LOS 12 MESES ANTERIORES AL CENSO POR ÁREA DE RESIDENCIA Y SEXO, SEGÚN DEPARTAMENTO Y MUNICIPIO. CENSO 2007.

DEPARTAMENTO Y MUNICIPIO	TOTAL				URBANO				RURAL			
	TOTAL	HOMBRES	MUJERES	IGNORADO	TOTAL	HOMBRES	MUJERES	IGNORADO	TOTAL	HOMBRES	MUJERES	IGNORADO
13- Jocoro	36	15	21	0	12	4	8	0	24	11	13	0
14- Lolotiquillo	36	20	16	0	3	1	2	0	33	19	14	0
15- Meanguera	34	16	17	1	4	2	2	0	30	14	15	1
16- Osicala	39	28	11	0	16	10	6	0	23	18	5	0
17- Perquín	9	5	4	0	0	0	0	0	9	5	4	0
18- San Carlos	13	5	7	1	6	1	4	1	7	4	3	0
19- San Fernando	8	5	3	0	1	0	1	0	7	5	2	0
20- San Isidro	11	6	5	0	0	0	0	0	11	6	5	0
21- San Simón	48	28	19	1	5	2	3	0	43	26	16	1
22- Sensembra	22	15	7	0	4	3	1	0	18	12	6	0
23- Sociedad	44	23	20	1	2	0	2	0	42	23	18	1
24- Torola	9	4	5	0	0	0	0	0	9	4	5	0
25- Yamabal	13	6	6	1	1	0	1	0	12	6	5	1
26- Yoloaiquín	21	15	6	0	2	2	0	0	19	13	6	0
14 - LA UNIÓN	1,331	772	538	21	496	278	209	9	835	494	329	12
01- La Unión	218	114	102	2	157	83	72	2	61	31	30	0
02- Anamorós	53	22	30	1	10	4	6	0	43	18	24	1
03- Bolívar	23	18	5	0	5	5	0	0	18	13	5	0
04- Concepción de Oriente	61	38	22	1	6	4	2	0	55	34	20	1
05- Conchagua	176	103	70	3	75	45	29	1	101	58	41	2
06- El Carmen	58	32	26	0	4	3	1	0	54	29	25	0
07- El Sauce	37	22	15	0	4	2	2	0	33	20	13	0
08- Intipucá	54	35	19	0	23	15	8	0	31	20	11	0
09- Lislisque	41	24	17	0	3	2	1	0	38	22	16	0
10- Meanguera del Golfo	9	3	6	0	2	2	0	0	7	1	6	0
11- Nueva Esparta	41	26	14	1	10	6	4	0	31	20	10	1
12- Pasaquina	98	59	39	0	39	22	17	0	59	37	22	0
13- Polorós	58	41	16	1	5	4	1	0	53	37	15	1
14- San Alejo	147	87	59	1	39	20	19	0	108	67	40	1
15- San José	7	5	2	0	3	2	1	0	4	3	1	0
16- Santa Rosa de Lima	148	81	58	9	84	48	30	6	64	33	28	3
17- Yayantique	54	37	16	1	12	5	7	0	42	32	9	1
18- Yucuaiquín	48	25	22	1	15	6	9	0	33	19	13	1

EL SALVADOR.

CUADRO 13

MUJERES DE 12 AÑOS Y MÁS, POR DECLARACIÓN DEL TOTAL DE HIJOS NACIDOS VIVOS Y SOBREVIVIENTES, E HIJOS TENIDOS Y SOBREVIVIENTES EN LOS 12 MESES ANTERIORES AL CENSO, SEGÚN DEPARTAMENTO, MUNICIPIO Y GRUPOS DE EDAD. CENSO 2007.

DEPARTAMENTO, MUNICIPIO Y GRUPOS DE EDAD	MUJERES DE 12 AÑOS Y MÁS			TOTAL DE HIJOS		HIJOS TENIDOS EN LOS DOCE MESES ANTERIORES	
	TOTAL	CON DECLARACIÓN DE HIJOS		NACIDOS VIVOS	SOBREVIVIENTES	NACIDOS VIVOS	SOBREVIVIENTES
		CON HIJOS	SIN HIJOS				
TOTAL PAÍS	2,276,381	1,505,422	770,959	5,395,607	4,813,057	101,509	100,344
12 - 14	206,661	1,484	205,177	1,893	1,837	635	627
15 - 19	302,181	46,518	255,663	52,581	51,086	17,543	17,365
20 - 24	258,541	131,345	127,196	202,432	197,023	28,440	28,181
25 - 29	250,927	185,832	65,095	396,147	384,059	25,543	25,262
30 - 34	223,849	190,727	33,122	516,545	498,540	16,936	16,732
35 - 39	196,633	176,439	20,194	563,625	539,292	8,823	8,679
40 - 44	171,413	157,228	14,185	566,507	533,078	3,009	2,938
45 - 49	142,165	131,787	10,378	526,814	484,278	496	481
50 - 54	120,459	112,213	8,246	489,061	438,676	84	79
55 - 59	101,357	94,721	6,636	455,920	397,366	0	0
60 - 64	83,657	77,768	5,889	417,649	351,198	0	0
65 - 69	69,376	64,203	5,173	377,462	307,646	0	0
70 - 74	54,008	49,676	4,332	305,230	240,036	0	0
75 - 79	42,326	38,559	3,767	240,571	183,692	0	0
80 - 84	26,469	23,704	2,765	145,213	107,424	0	0
85 y más	26,359	23,218	3,141	137,957	97,826	0	0
01 - AHUACHAPÁN	118,637	79,447	39,190	307,029	274,466	6,092	6,011
12 - 14	11,991	83	11,908	109	107	36	36
15 - 19	16,915	2,899	14,016	3,378	3,283	1,137	1,126
20 - 24	14,332	8,127	6,205	13,182	12,798	1,702	1,678
25 - 29	13,378	10,741	2,637	24,930	24,101	1,474	1,450
30 - 34	11,413	10,154	1,259	30,865	29,745	978	965
35 - 39	9,935	9,147	788	33,682	32,048	551	547
40 - 44	8,576	8,039	537	33,228	31,111	184	181
45 - 49	7,073	6,678	395	30,843	28,231	28	27
50 - 54	5,917	5,595	322	27,522	24,493	2	1
55 - 59	4,986	4,719	267	25,436	21,973	0	0
60 - 64	4,055	3,818	237	22,537	18,823	0	0
65 - 69	3,463	3,270	193	21,001	16,991	0	0
70 - 74	2,504	2,363	141	15,370	12,124	0	0
75 - 79	1,895	1,779	116	11,875	9,107	0	0
80 - 84	1,156	1,062	94	6,982	5,212	0	0
85 y más	1,048	973	75	6,089	4,319	0	0
01- Ahuachapán	42,933	29,279	13,654	102,894	92,998	1,980	1,961
12 - 14	3,887	31	3,856	42	40	12	12
15 - 19	5,784	973	4,811	1,103	1,073	368	364
20 - 24	5,248	2,873	2,375	4,476	4,359	584	579
25 - 29	4,934	3,960	974	8,562	8,301	525	519
30 - 34	4,218	3,798	420	10,513	10,178	298	295
35 - 39	3,664	3,368	296	10,919	10,464	149	149
40 - 44	3,246	3,044	202	10,941	10,298	38	37
45 - 49	2,688	2,529	159	10,238	9,485	6	6
50 - 54	2,175	2,059	116	8,987	8,066	0	0
55 - 59	1,894	1,796	98	8,613	7,597	0	0
60 - 64	1,442	1,353	89	7,326	6,224	0	0
65 - 69	1,244	1,171	73	7,006	5,784	0	0
70 - 74	945	886	59	5,406	4,383	0	0
75 - 79	702	651	51	4,057	3,211	0	0
80 - 84	429	394	35	2,375	1,848	0	0
85 y más	433	393	40	2,330	1,687	0	0

EL SALVADOR.

CUADRO 13

Mujeres de 12 años y más, por declaración del total de hijos nacidos vivos y sobrevivientes, e hijos tenidos y sobrevivientes en los 12 meses anteriores al censo, según departamento, municipio y grupos de edad. Censo 2007.

DEPARTAMENTO, MUNICIPIO Y GRUPOS DE EDAD	MUJERES DE 12 AÑOS Y MÁS			TOTAL DE HIJOS		HIJOS TENIDOS EN LOS DOCE MESES ANTERIORES	
	TOTAL	CON DECLARACIÓN DE HIJOS		NACIDOS VIVOS	SOBREVIVIENTES	NACIDOS VIVOS	SOBREVIVIENTES
		CON HIJOS	SIN HIJOS				
02- Apaneca	3,129	2,178	951	8,066	7,078	158	155
12 - 14	288	1	287	1	1	1	1
15 - 19	408	75	333	98	97	32	32
20 - 24	353	197	156	327	317	49	48
25 - 29	342	284	58	616	596	33	32
30 - 34	301	263	38	724	687	21	20
35 - 39	299	280	19	921	872	21	21
40 - 44	245	232	13	884	819	1	1
45 - 49	163	154	9	639	593	0	0
50 - 54	162	155	7	678	587	0	0
55 - 59	146	140	6	694	582	0	0
60 - 64	117	110	7	650	547	0	0
65 - 69	112	106	6	641	506	0	0
70 - 74	66	62	4	385	294	0	0
75 - 79	57	55	2	366	275	0	0
80 - 84	42	37	5	248	182	0	0
85 y más	28	27	1	194	123	0	0
03- Atiquizaya	13,187	9,212	3,975	31,937	28,498	556	545
12 - 14	1,095	1	1,094	2	2	0	0
15 - 19	1,595	294	1,301	343	336	110	110
20 - 24	1,491	829	662	1,238	1,210	155	152
25 - 29	1,553	1,218	335	2,506	2,456	143	140
30 - 34	1,285	1,125	160	2,961	2,880	98	95
35 - 39	1,156	1,051	105	3,251	3,085	35	33
40 - 44	993	911	82	3,029	2,854	13	13
45 - 49	866	814	52	3,140	2,889	2	2
50 - 54	697	659	38	2,605	2,374	0	0
55 - 59	563	528	35	2,458	2,127	0	0
60 - 64	523	491	32	2,551	2,188	0	0
65 - 69	448	426	22	2,556	2,076	0	0
70 - 74	321	306	15	1,922	1,488	0	0
75 - 79	250	234	16	1,469	1,119	0	0
80 - 84	171	156	15	921	707	0	0
85 y más	180	169	11	985	707	0	0
04- Concepción de Ataco	4,708	3,218	1,490	12,746	10,944	266	259
12 - 14	528	6	522	7	7	3	3
15 - 19	621	112	509	127	121	48	47
20 - 24	588	378	210	602	579	87	86
25 - 29	506	433	73	1,003	967	48	45
30 - 34	458	404	54	1,251	1,198	48	47
35 - 39	342	314	28	1,190	1,124	20	20
40 - 44	356	344	12	1,566	1,439	8	7
45 - 49	253	240	13	1,197	1,051	4	4
50 - 54	241	232	9	1,154	999	0	0
55 - 59	208	191	17	1,118	907	0	0
60 - 64	173	161	12	960	759	0	0
65 - 69	143	134	9	815	606	0	0
70 - 74	107	99	8	672	490	0	0
75 - 79	83	78	5	481	327	0	0
80 - 84	53	46	7	317	191	0	0
85 y más	48	46	2	286	179	0	0

EL SALVADOR.

CUADRO 13

Mujeres de 12 años y más, por declaración del total de hijos nacidos vivos y sobrevivientes, e hijos tenidos y sobrevivientes en los 12 meses anteriores al censo, según departamento, municipio y grupos de edad. Censo 2007.

DEPARTAMENTO, MUNICIPIO Y GRUPOS DE EDAD	MUJERES DE 12 AÑOS Y MÁS			TOTAL DE HIJOS		HIJOS TENIDOS EN LOS DOCE MESES ANTERIORES	
	TOTAL	CON DECLARACIÓN DE HIJOS		NACIDOS VIVOS	SOBREVIVIENTES	NACIDOS VIVOS	SOBREVIVIENTES
		CON HIJOS	SIN HIJOS				
05- El Refugio	3,250	2,281	969	7,696	6,832	131	128
12 - 14	287	0	287	0	0	0	0
15 - 19	406	69	337	77	76	27	27
20 - 24	345	200	145	305	295	31	29
25 - 29	406	328	78	640	619	39	38
30 - 34	319	280	39	682	659	18	18
35 - 39	318	294	24	848	818	14	14
40 - 44	267	251	16	783	748	1	1
45 - 49	209	200	9	751	673	1	1
50 - 54	173	168	5	720	632	0	0
55 - 59	144	138	6	623	539	0	0
60 - 64	106	97	9	552	440	0	0
65 - 69	96	89	7	565	467	0	0
70 - 74	86	82	4	555	429	0	0
75 - 79	40	40	0	276	204	0	0
80 - 84	29	27	2	201	144	0	0
85 y más	19	18	1	118	89	0	0
06- Guaymango	6,576	4,191	2,385	18,002	16,074	395	387
12 - 14	719	4	715	5	5	3	3
15 - 19	1,092	174	918	202	196	74	73
20 - 24	807	470	337	777	752	104	103
25 - 29	762	607	155	1,600	1,543	86	84
30 - 34	603	536	67	1,842	1,755	69	67
35 - 39	514	469	45	1,996	1,894	37	36
40 - 44	470	435	35	2,147	1,993	21	21
45 - 49	391	367	24	2,085	1,898	1	0
50 - 54	306	291	15	1,649	1,444	0	0
55 - 59	254	231	23	1,496	1,291	0	0
60 - 64	189	177	12	1,121	930	0	0
65 - 69	188	173	15	1,199	930	0	0
70 - 74	117	109	8	781	611	0	0
75 - 79	79	71	8	532	412	0	0
80 - 84	45	40	5	316	231	0	0
85 y más	40	37	3	254	189	0	0
07- Jujutla	10,082	6,394	3,688	28,923	25,407	572	565
12 - 14	1,267	12	1,255	15	15	5	5
15 - 19	1,653	290	1,363	347	331	115	114
20 - 24	1,211	696	515	1,256	1,216	159	154
25 - 29	1,029	806	223	2,158	2,074	127	126
30 - 34	894	788	106	2,783	2,690	86	86
35 - 39	792	729	63	3,239	3,069	56	56
40 - 44	695	650	45	3,395	3,111	21	21
45 - 49	561	539	22	3,110	2,814	2	2
50 - 54	472	442	30	2,604	2,290	1	1
55 - 59	408	388	20	2,593	2,210	0	0
60 - 64	335	322	13	2,173	1,736	0	0
65 - 69	275	262	13	1,945	1,495	0	0
70 - 74	205	194	11	1,350	979	0	0
75 - 79	143	139	4	991	698	0	0
80 - 84	70	67	3	483	352	0	0
85 y más	72	70	2	481	327	0	0

EL SALVADOR.

CUADRO 13

Mujeres de 12 años y más, por declaración del total de hijos nacidos vivos y sobrevivientes, e hijos tenidos y sobrevivientes en los 12 meses anteriores al censo, según departamento, municipio y grupos de edad. Censo 2007.

DEPARTAMENTO, MUNICIPIO Y GRUPOS DE EDAD	MUJERES DE 12 AÑOS Y MÁS			TOTAL DE HIJOS		HIJOS TENIDOS EN LOS DOCE MESES ANTERIORES	
	TOTAL	CON DECLARACIÓN DE HIJOS		NACIDOS VIVOS	SOBREVIVIENTES	NACIDOS VIVOS	SOBREVIVIENTES
		CON HIJOS	SIN HIJOS				
08- San Francisco Menéndez	15,165	9,810	5,355	43,714	38,947	835	823
12 - 14	1,833	12	1,821	15	15	6	6
15 - 19	2,482	412	2,070	489	476	174	171
20 - 24	1,882	1,119	763	1,891	1,839	224	223
25 - 29	1,535	1,271	264	3,272	3,156	187	182
30 - 34	1,418	1,281	137	4,472	4,273	132	131
35 - 39	1,221	1,143	78	4,949	4,708	77	76
40 - 44	971	920	51	4,641	4,340	30	30
45 - 49	820	789	31	4,377	4,006	4	4
50 - 54	744	704	40	4,305	3,822	1	0
55 - 59	590	566	24	3,691	3,133	0	0
60 - 64	495	475	20	3,298	2,720	0	0
65 - 69	413	400	13	2,923	2,368	0	0
70 - 74	307	296	11	2,138	1,703	0	0
75 - 79	240	225	15	1,734	1,302	0	0
80 - 84	119	108	11	874	623	0	0
85 y más	95	89	6	645	463	0	0
09- San Lorenzo	3,319	2,308	1,011	9,024	8,247	166	165
12 - 14	297	1	296	1	1	1	1
15 - 19	434	80	354	83	79	30	30
20 - 24	372	205	167	332	322	45	45
25 - 29	403	323	80	725	704	42	42
30 - 34	325	290	35	873	848	29	28
35 - 39	308	287	21	1,040	988	13	13
40 - 44	231	217	14	842	801	6	6
45 - 49	208	194	14	858	790	0	0
50 - 54	155	142	13	691	628	0	0
55 - 59	139	136	3	712	634	0	0
60 - 64	133	128	5	782	694	0	0
65 - 69	98	94	4	635	556	0	0
70 - 74	78	75	3	490	414	0	0
75 - 79	69	67	2	472	409	0	0
80 - 84	44	44	0	306	253	0	0
85 y más	25	25	0	182	126	0	0
10- San Pedro Puxtla	2,713	1,791	922	7,557	6,882	158	157
12 - 14	252	0	252	0	0	0	0
15 - 19	388	67	321	77	76	24	24
20 - 24	368	216	152	364	349	41	40
25 - 29	288	212	76	508	494	35	35
30 - 34	237	206	31	703	684	25	25
35 - 39	215	198	17	810	766	23	23
40 - 44	173	164	9	781	751	7	7
45 - 49	163	154	9	809	753	3	3
50 - 54	154	146	8	822	741	0	0
55 - 59	102	96	6	554	495	0	0
60 - 64	110	97	13	572	492	0	0
65 - 69	96	85	11	546	466	0	0
70 - 74	58	50	8	315	275	0	0
75 - 79	54	50	4	354	288	0	0
80 - 84	43	40	3	268	204	0	0
85 y más	12	10	2	74	48	0	0

EL SALVADOR.

CUADRO 13

Mujeres de 12 años y más, por declaración del total de hijos nacidos vivos y sobrevivientes, e hijos tenidos y sobrevivientes en los 12 meses anteriores al censo, según departamento, municipio y grupos de edad. Censo 2007.

DEPARTAMENTO, MUNICIPIO Y GRUPOS DE EDAD	MUJERES DE 12 AÑOS Y MÁS			TOTAL DE HIJOS		HIJOS TENIDOS EN LOS DOCE MESES ANTERIORES	
	TOTAL	CON DECLARACIÓN DE HIJOS		NACIDOS VIVOS	SOBREVIVIENTES	NACIDOS VIVOS	SOBREVIVIENTES
		CON HIJOS	SIN HIJOS				
11- Tacuba	9,988	6,304	3,684	28,011	25,132	732	723
12 - 14	1,206	12	1,194	17	17	3	3
15 - 19	1,596	279	1,317	346	336	108	107
20 - 24	1,263	720	543	1,289	1,246	188	184
25 - 29	1,213	972	241	2,685	2,566	167	165
30 - 34	971	844	127	3,247	3,103	128	127
35 - 39	807	742	65	3,657	3,436	96	96
40 - 44	652	606	46	3,342	3,127	37	36
45 - 49	536	496	40	2,874	2,578	5	5
50 - 54	459	427	32	2,632	2,308	0	0
55 - 59	370	350	20	2,180	1,851	0	0
60 - 64	303	284	19	1,896	1,563	0	0
65 - 69	235	220	15	1,500	1,209	0	0
70 - 74	142	135	7	928	744	0	0
75 - 79	118	109	9	719	545	0	0
80 - 84	63	58	5	362	272	0	0
85 y más	54	50	4	337	231	0	0
12- Turín	3,587	2,481	1,106	8,459	7,427	143	143
12 - 14	332	3	329	4	4	2	2
15 - 19	456	74	382	86	86	27	27
20 - 24	404	224	180	325	314	35	35
25 - 29	407	327	80	655	625	42	42
30 - 34	384	339	45	814	790	26	26
35 - 39	299	272	27	862	824	10	10
40 - 44	277	265	12	877	830	1	1
45 - 49	215	202	13	765	701	0	0
50 - 54	179	170	9	675	602	0	0
55 - 59	168	159	9	704	607	0	0
60 - 64	129	123	6	656	530	0	0
65 - 69	115	110	5	670	528	0	0
70 - 74	72	69	3	428	314	0	0
75 - 79	60	60	0	424	317	0	0
80 - 84	48	45	3	311	205	0	0
85 y más	42	39	3	203	150	0	0
02 - SANTA ANA	207,584	140,414	67,170	496,191	440,776	8,704	8,604
12 - 14	17,925	113	17,812	142	138	44	43
15 - 19	26,336	3,972	22,364	4,480	4,346	1,494	1,478
20 - 24	22,581	11,496	11,085	17,592	17,033	2,404	2,386
25 - 29	22,991	17,374	5,617	36,106	34,908	2,306	2,283
30 - 34	20,557	17,745	2,812	46,299	44,811	1,427	1,408
35 - 39	18,328	16,555	1,773	51,319	49,083	723	713
40 - 44	16,135	14,904	1,231	51,691	48,461	249	240
45 - 49	13,234	12,371	863	47,534	43,447	51	48
50 - 54	11,286	10,562	724	44,208	39,356	6	5
55 - 59	9,489	8,885	604	42,027	36,239	0	0
60 - 64	8,036	7,491	545	40,168	33,736	0	0
65 - 69	6,679	6,217	462	36,344	29,761	0	0
70 - 74	5,170	4,776	394	29,463	23,032	0	0
75 - 79	3,970	3,630	340	22,722	17,478	0	0
80 - 84	2,464	2,209	255	13,710	10,149	0	0
85 y más	2,403	2,114	289	12,386	8,798	0	0

EL SALVADOR.

CUADRO 13

MUJERES DE 12 AÑOS Y MÁS, POR DECLARACIÓN DEL TOTAL DE HIJOS NACIDOS VIVOS Y SOBREVIVIENTES, E HIJOS TENIDOS Y SOBREVIVIENTES EN LOS 12 MESES ANTERIORES AL CENSO, SEGÚN DEPARTAMENTO, MUNICIPIO Y GRUPOS DE EDAD. CENSO 2007.

DEPARTAMENTO, MUNICIPIO Y GRUPOS DE EDAD	MUJERES DE 12 AÑOS Y MÁS			TOTAL DE HIJOS		HIJOS TENIDOS EN LOS DOCE MESES ANTERIORES	
	TOTAL	CON DECLARACIÓN DE HIJOS		NACIDOS VIVOS	SOBREVIVIENTES	NACIDOS VIVOS	SOBREVIVIENTES
		CON HIJOS	SIN HIJOS				
01- Santa Ana	99,840	67,946	31,894	219,174	195,034	3,924	3,881
12 - 14	7,766	43	7,723	59	56	15	15
15 - 19	11,635	1,629	10,006	1,873	1,813	619	614
20 - 24	10,375	4,966	5,409	7,514	7,293	1,072	1,062
25 - 29	11,108	8,065	3,043	15,942	15,418	1,069	1,064
30 - 34	10,101	8,566	1,535	20,703	20,138	676	666
35 - 39	9,177	8,228	949	23,065	22,146	338	333
40 - 44	8,013	7,343	670	22,310	21,046	109	104
45 - 49	6,634	6,160	474	20,424	18,743	22	19
50 - 54	5,574	5,184	390	18,940	16,895	4	4
55 - 59	4,714	4,375	339	18,237	15,887	0	0
60 - 64	4,003	3,685	318	17,323	14,552	0	0
65 - 69	3,383	3,121	262	16,036	13,241	0	0
70 - 74	2,674	2,439	235	13,508	10,519	0	0
75 - 79	2,045	1,846	199	10,565	8,085	0	0
80 - 84	1,271	1,119	152	6,331	4,656	0	0
85 y más	1,367	1,177	190	6,344	4,546	0	0
02- Candelaria de la Frontera	8,744	5,933	2,811	22,923	20,401	387	381
12 - 14	778	5	773	7	7	3	3
15 - 19	1,195	174	1,021	205	198	67	66
20 - 24	980	488	492	720	693	111	110
25 - 29	948	762	186	1,659	1,611	112	110
30 - 34	836	748	88	2,093	2,013	49	47
35 - 39	789	709	80	2,404	2,306	34	34
40 - 44	698	659	39	2,504	2,368	7	7
45 - 49	527	497	30	2,046	1,860	4	4
50 - 54	469	442	27	2,009	1,804	0	0
55 - 59	397	375	22	1,955	1,695	0	0
60 - 64	341	325	16	1,955	1,671	0	0
65 - 69	245	232	13	1,608	1,315	0	0
70 - 74	198	192	6	1,384	1,123	0	0
75 - 79	150	144	6	1,045	798	0	0
80 - 84	98	93	5	713	521	0	0
85 y más	95	88	7	616	418	0	0
03- Coatepeque	13,655	9,094	4,561	38,115	32,681	620	613
12 - 14	1,413	7	1,406	9	9	3	3
15 - 19	2,002	342	1,660	376	361	117	115
20 - 24	1,543	866	677	1,368	1,312	176	174
25 - 29	1,530	1,239	291	2,843	2,708	142	141
30 - 34	1,270	1,133	137	3,455	3,300	101	100
35 - 39	1,097	1,009	88	3,838	3,628	61	60
40 - 44	982	915	67	4,040	3,705	16	16
45 - 49	765	721	44	3,669	3,277	4	4
50 - 54	689	656	33	3,602	3,086	0	0
55 - 59	547	521	26	3,145	2,555	0	0
60 - 64	491	469	22	3,007	2,420	0	0
65 - 69	421	394	27	2,886	2,167	0	0
70 - 74	339	318	21	2,329	1,656	0	0
75 - 79	277	249	28	1,802	1,338	0	0
80 - 84	156	136	20	985	698	0	0
85 y más	133	119	14	761	461	0	0

EL SALVADOR.

CUADRO 13

Mujeres de 12 años y más, por declaración del total de hijos nacidos vivos y sobrevivientes, e hijos tenidos y sobrevivientes en los 12 meses anteriores al censo, según departamento, municipio y grupos de edad. Censo 2007.

DEPARTAMENTO, MUNICIPIO Y GRUPOS DE EDAD	MUJERES DE 12 AÑOS Y MÁS			TOTAL DE HIJOS		HIJOS TENIDOS EN LOS DOCE MESES ANTERIORES	
	TOTAL	CON DECLARACIÓN DE HIJOS		NACIDOS VIVOS	SOBREVIVIENTES	NACIDOS VIVOS	SOBREVIVIENTES
		CON HIJOS	SIN HIJOS				
04- Chalchuapa	29,255	20,183	9,072	68,754	61,193	1,168	1,156
12 - 14	2,362	17	2,345	21	20	6	5
15 - 19	3,692	629	3,063	694	674	230	228
20 - 24	3,357	1,805	1,552	2,747	2,665	359	359
25 - 29	3,319	2,571	748	5,310	5,176	293	291
30 - 34	2,943	2,600	343	6,684	6,477	174	172
35 - 39	2,564	2,332	232	7,033	6,725	76	75
40 - 44	2,318	2,123	195	7,050	6,646	27	23
45 - 49	1,834	1,719	115	6,358	5,779	2	2
50 - 54	1,620	1,512	108	6,121	5,465	1	1
55 - 59	1,357	1,275	82	5,856	5,069	0	0
60 - 64	1,095	1,028	67	5,538	4,610	0	0
65 - 69	899	836	63	4,768	3,874	0	0
70 - 74	714	659	55	4,048	3,199	0	0
75 - 79	546	501	45	3,090	2,299	0	0
80 - 84	322	297	25	1,761	1,328	0	0
85 y más	313	279	34	1,675	1,187	0	0
05- El Congo	9,275	6,299	2,976	24,329	20,667	449	441
12 - 14	935	7	928	8	8	1	1
15 - 19	1,270	234	1,036	255	247	82	80
20 - 24	1,080	629	451	961	922	119	119
25 - 29	1,111	910	201	2,005	1,913	121	116
30 - 34	889	790	99	2,320	2,204	65	65
35 - 39	776	715	61	2,516	2,360	38	37
40 - 44	681	636	45	2,600	2,351	17	17
45 - 49	579	540	39	2,503	2,209	6	6
50 - 54	417	390	27	1,933	1,611	0	0
55 - 59	386	370	16	1,972	1,541	0	0
60 - 64	320	302	18	1,887	1,482	0	0
65 - 69	273	258	15	1,756	1,324	0	0
70 - 74	205	190	15	1,351	936	0	0
75 - 79	159	154	5	1,068	783	0	0
80 - 84	107	97	10	679	450	0	0
85 y más	87	77	10	515	326	0	0
06- El Porvenir	3,021	2,116	905	7,945	7,013	160	155
12 - 14	304	3	301	3	3	1	1
15 - 19	400	93	307	97	95	39	38
20 - 24	384	249	135	400	388	44	44
25 - 29	382	324	58	766	735	46	43
30 - 34	277	254	23	755	726	14	13
35 - 39	284	260	24	897	853	11	11
40 - 44	226	208	18	826	770	4	4
45 - 49	190	183	7	762	688	1	1
50 - 54	145	139	6	711	607	0	0
55 - 59	102	94	8	554	460	0	0
60 - 64	95	91	4	608	506	0	0
65 - 69	79	73	6	542	411	0	0
70 - 74	60	58	2	439	350	0	0
75 - 79	46	42	4	281	203	0	0
80 - 84	33	32	1	232	168	0	0
85 y más	14	13	1	72	50	0	0

EL SALVADOR.

CUADRO 13

Mujeres de 12 años y más, por declaración del total de hijos nacidos vivos y sobrevivientes, e hijos tenidos y sobrevivientes en los 12 meses anteriores al censo, según departamento, municipio y grupos de edad. Censo 2007.

DEPARTAMENTO, MUNICIPIO Y GRUPOS DE EDAD	MUJERES DE 12 AÑOS Y MÁS			TOTAL DE HIJOS		HIJOS TENIDOS EN LOS DOCE MESES ANTERIORES	
	TOTAL	CON DECLARACIÓN DE HIJOS		NACIDOS VIVOS	SOBREVIVIENTES	NACIDOS VIVOS	SOBREVIVIENTES
		CON HIJOS	SIN HIJOS				
07- Masahuat	1,272	761	511	3,860	3,356	51	51
12 - 14	178	0	178	0	0	0	0
15 - 19	210	21	189	25	23	7	7
20 - 24	162	79	83	121	116	11	11
25 - 29	105	83	22	193	184	18	18
30 - 34	87	75	12	275	250	7	7
35 - 39	95	87	8	378	362	4	4
40 - 44	98	91	7	547	495	3	3
45 - 49	70	64	6	393	357	1	1
50 - 54	62	62	0	426	372	0	0
55 - 59	67	65	2	484	386	0	0
60 - 64	43	42	1	333	293	0	0
65 - 69	34	33	1	254	205	0	0
70 - 74	22	22	0	160	121	0	0
75 - 79	21	20	1	129	88	0	0
80 - 84	12	11	1	93	70	0	0
85 y más	6	6	0	49	34	0	0
08- Metapán	23,196	15,069	8,127	62,485	56,710	1,042	1,034
12 - 14	2,387	19	2,368	22	22	8	8
15 - 19	3,339	462	2,877	515	500	191	189
20 - 24	2,501	1,213	1,288	1,932	1,870	273	272
25 - 29	2,311	1,713	598	3,844	3,730	254	252
30 - 34	2,112	1,814	298	5,352	5,173	178	176
35 - 39	1,898	1,722	176	6,312	6,017	95	94
40 - 44	1,734	1,623	111	6,873	6,449	40	40
45 - 49	1,510	1,426	84	6,701	6,235	3	3
50 - 54	1,277	1,205	72	5,993	5,455	0	0
55 - 59	1,062	1,002	60	5,562	4,940	0	0
60 - 64	928	877	51	5,469	4,791	0	0
65 - 69	724	684	40	4,709	4,058	0	0
70 - 74	527	493	34	3,467	2,902	0	0
75 - 79	407	371	36	2,709	2,231	0	0
80 - 84	270	254	16	1,800	1,423	0	0
85 y más	209	191	18	1,225	914	0	0
09- San Antonio Pajonal	1,291	921	370	3,699	3,369	52	52
12 - 14	95	0	95	0	0	0	0
15 - 19	169	25	144	27	27	10	10
20 - 24	109	64	45	95	93	16	16
25 - 29	106	80	26	174	168	12	12
30 - 34	131	116	15	314	307	8	8
35 - 39	111	99	12	304	293	3	3
40 - 44	95	85	10	305	285	2	2
45 - 49	105	99	6	403	379	1	1
50 - 54	72	70	2	295	267	0	0
55 - 59	74	70	4	391	363	0	0
60 - 64	52	51	1	283	245	0	0
65 - 69	61	57	4	395	347	0	0
70 - 74	39	38	1	248	210	0	0
75 - 79	32	32	0	228	196	0	0
80 - 84	22	18	4	95	75	0	0
85 y más	18	17	1	142	114	0	0

EL SALVADOR.

CUADRO 13

Mujeres de 12 años y más, por declaración del total de hijos nacidos vivos y sobrevivientes, e hijos tenidos y sobrevivientes en los 12 meses anteriores al censo, según departamento, municipio y grupos de edad. Censo 2007.

DEPARTAMENTO, MUNICIPIO Y GRUPOS DE EDAD	MUJERES DE 12 AÑOS Y MÁS			TOTAL DE HIJOS		HIJOS TENIDOS EN LOS DOCE MESES ANTERIORES	
	TOTAL	CON DECLARACIÓN DE HIJOS		NACIDOS VIVOS	SOBREVIVIENTES	NACIDOS VIVOS	SOBREVIVIENTES
		CON HIJOS	SIN HIJOS				
10- San Sebastián Salitrillo	7,336	5,157	2,179	15,502	13,875	387	382
12 - 14	563	7	556	8	8	4	4
15 - 19	872	181	691	199	198	67	66
20 - 24	950	539	411	791	773	103	101
25 - 29	1,083	864	219	1,611	1,563	115	114
30 - 34	944	818	126	1,956	1,902	67	66
35 - 39	656	601	55	1,669	1,607	21	21
40 - 44	552	526	26	1,668	1,550	8	8
45 - 49	377	360	17	1,252	1,123	2	2
50 - 54	364	346	18	1,352	1,196	0	0
55 - 59	270	257	13	1,153	977	0	0
60 - 64	226	212	14	1,169	971	0	0
65 - 69	179	170	9	941	737	0	0
70 - 74	119	107	12	721	517	0	0
75 - 79	87	86	1	509	380	0	0
80 - 84	51	45	6	269	211	0	0
85 y más	43	38	5	234	162	0	0
11- Santa Rosa Guachipilín	1,861	1,186	675	5,733	5,065	81	79
12 - 14	202	1	201	1	1	1	1
15 - 19	304	25	279	28	28	11	11
20 - 24	174	75	99	127	118	15	15
25 - 29	165	133	32	320	315	27	27
30 - 34	157	138	19	416	397	12	12
35 - 39	159	148	11	623	597	10	9
40 - 44	140	128	12	597	557	3	3
45 - 49	132	130	2	757	684	1	1
50 - 54	97	93	4	601	537	1	0
55 - 59	85	81	4	512	436	0	0
60 - 64	60	57	3	411	333	0	0
65 - 69	67	65	2	505	428	0	0
70 - 74	43	41	2	309	246	0	0
75 - 79	42	38	4	292	233	0	0
80 - 84	20	20	0	152	98	0	0
85 y más	14	13	1	82	57	0	0
12- Santiago de la Frontera	2,009	1,331	678	5,744	5,276	95	93
12 - 14	199	0	199	0	0	0	0
15 - 19	272	33	239	40	37	13	13
20 - 24	214	112	102	173	172	29	28
25 - 29	167	120	47	277	265	17	16
30 - 34	175	141	34	389	381	18	18
35 - 39	174	157	17	553	529	10	10
40 - 44	139	133	6	575	552	6	6
45 - 49	130	123	7	613	568	2	2
50 - 54	120	113	7	574	536	0	0
55 - 59	109	104	5	562	493	0	0
60 - 64	82	79	3	491	438	0	0
65 - 69	83	80	3	542	474	0	0
70 - 74	51	49	2	373	333	0	0
75 - 79	46	43	3	280	249	0	0
80 - 84	22	21	1	147	109	0	0
85 y más	26	23	3	155	140	0	0

EL SALVADOR.

CUADRO 13

MUJERES DE 12 AÑOS Y MÁS, POR DECLARACIÓN DEL TOTAL DE HIJOS NACIDOS VIVOS Y SOBREVIVIENTES, E HIJOS TENIDOS Y SOBREVIVIENTES EN LOS 12 MESES ANTERIORES AL CENSO, SEGÚN DEPARTAMENTO, MUNICIPIO Y GRUPOS DE EDAD. CENSO 2007.

DEPARTAMENTO, MUNICIPIO Y GRUPOS DE EDAD	MUJERES DE 12 AÑOS Y MÁS			TOTAL DE HIJOS		HIJOS TENIDOS EN LOS DOCE MESES ANTERIORES	
	TOTAL	CON DECLARACIÓN DE HIJOS		NACIDOS VIVOS	SOBREVIVIENTES	NACIDOS VIVOS	SOBREVIVIENTES
		CON HIJOS	SIN HIJOS				
13- Texistepeque	6,829	4,418	2,411	17,928	16,136	288	286
12 - 14	743	4	739	4	4	2	2
15 - 19	976	124	852	146	145	41	41
20 - 24	752	411	341	643	618	76	75
25 - 29	656	510	146	1,162	1,122	80	79
30 - 34	635	552	83	1,587	1,543	58	58
35 - 39	548	488	60	1,727	1,660	22	22
40 - 44	459	434	25	1,796	1,687	7	7
45 - 49	381	349	32	1,653	1,545	2	2
50 - 54	380	350	30	1,651	1,525	0	0
55 - 59	319	296	23	1,644	1,437	0	0
60 - 64	300	273	27	1,694	1,424	0	0
65 - 69	231	214	17	1,402	1,180	0	0
70 - 74	179	170	9	1,126	920	0	0
75 - 79	112	104	8	724	595	0	0
80 - 84	80	66	14	453	342	0	0
85 y más	78	73	5	516	389	0	0
03 - SONSONATE	166,939	110,881	56,058	412,198	365,542	8,058	7,964
12 - 14	16,184	127	16,057	164	163	56	56
15 - 19	23,613	3,960	19,653	4,437	4,331	1,420	1,409
20 - 24	20,295	11,067	9,228	17,294	16,781	2,268	2,252
25 - 29	19,016	14,942	4,074	33,061	31,946	1,993	1,968
30 - 34	16,478	14,535	1,943	41,900	40,108	1,289	1,271
35 - 39	14,392	13,141	1,251	45,649	43,309	721	713
40 - 44	12,143	11,265	878	44,220	41,311	269	256
45 - 49	10,060	9,422	638	41,458	37,618	32	30
50 - 54	8,248	7,765	483	37,319	32,988	10	9
55 - 59	6,814	6,443	371	34,021	29,221	0	0
60 - 64	5,518	5,162	356	29,660	24,391	0	0
65 - 69	4,691	4,365	326	27,221	21,828	0	0
70 - 74	3,543	3,268	275	20,998	16,178	0	0
75 - 79	2,763	2,546	217	17,068	12,684	0	0
80 - 84	1,602	1,465	137	9,131	6,678	0	0
85 y más	1,579	1,408	171	8,597	6,007	0	0
01- Sonsonate	28,781	19,196	9,585	66,546	59,642	1,168	1,156
12 - 14	2,379	25	2,354	30	30	11	11
15 - 19	3,878	579	3,299	659	644	210	210
20 - 24	3,381	1,704	1,677	2,597	2,521	363	360
25 - 29	3,006	2,198	808	4,594	4,458	282	279
30 - 34	2,611	2,230	381	6,071	5,848	184	180
35 - 39	2,435	2,160	275	6,654	6,379	86	86
40 - 44	2,171	2,004	167	6,860	6,466	27	26
45 - 49	1,910	1,787	123	6,784	6,264	2	2
50 - 54	1,560	1,477	83	5,972	5,352	3	2
55 - 59	1,424	1,325	99	6,083	5,265	0	0
60 - 64	1,066	992	74	4,896	4,149	0	0
65 - 69	971	898	73	4,881	4,108	0	0
70 - 74	736	668	68	3,806	3,097	0	0
75 - 79	562	515	47	3,082	2,444	0	0
80 - 84	334	308	26	1,744	1,294	0	0
85 y más	357	326	31	1,833	1,323	0	0

EL SALVADOR.

CUADRO 13

Mujeres de 12 años y más, por declaración del total de hijos nacidos vivos y sobrevivientes, e hijos tenidos y sobrevivientes en los 12 meses anteriores al censo, según departamento, municipio y grupos de edad. Censo 2007.

DEPARTAMENTO, MUNICIPIO Y GRUPOS DE EDAD	MUJERES DE 12 AÑOS Y MÁS			TOTAL DE HIJOS		HIJOS TENIDOS EN LOS DOCE MESES ANTERIORES	
	TOTAL	CON DECLARACIÓN DE HIJOS		NACIDOS VIVOS	SOBREVIVIENTES	NACIDOS VIVOS	SOBREVIVIENTES
		CON HIJOS	SIN HIJOS				
02- Acajutla	19,689	12,900	6,789	50,386	44,738	925	919
12 - 14	2,059	14	2,045	17	16	7	7
15 - 19	2,956	476	2,480	531	522	171	169
20 - 24	2,338	1,325	1,013	2,056	1,977	253	252
25 - 29	2,185	1,721	464	3,832	3,694	230	228
30 - 34	1,963	1,734	229	4,993	4,810	139	139
35 - 39	1,631	1,490	141	5,391	5,110	86	86
40 - 44	1,377	1,273	104	5,337	4,994	30	29
45 - 49	1,135	1,072	63	5,051	4,649	6	6
50 - 54	1,001	937	64	4,875	4,414	3	3
55 - 59	797	754	43	4,346	3,762	0	0
60 - 64	630	596	34	3,724	3,041	0	0
65 - 69	565	539	26	3,564	2,824	0	0
70 - 74	393	365	28	2,552	2,001	0	0
75 - 79	309	284	25	2,004	1,492	0	0
80 - 84	167	154	13	1,038	731	0	0
85 y más	183	166	17	1,075	701	0	0
03- Armenia	13,205	9,081	4,124	34,264	29,596	671	659
12 - 14	1,278	12	1,266	14	14	6	6
15 - 19	1,819	380	1,439	428	413	146	143
20 - 24	1,598	939	659	1,416	1,379	181	179
25 - 29	1,470	1,214	256	2,677	2,573	147	146
30 - 34	1,342	1,211	131	3,441	3,214	102	99
35 - 39	1,115	1,028	87	3,585	3,361	65	65
40 - 44	932	872	60	3,380	3,095	22	19
45 - 49	822	782	40	3,487	3,041	2	2
50 - 54	634	601	33	2,874	2,510	0	0
55 - 59	545	524	21	2,792	2,344	0	0
60 - 64	435	405	30	2,492	1,939	0	0
65 - 69	393	365	28	2,482	1,954	0	0
70 - 74	294	269	25	1,865	1,377	0	0
75 - 79	240	221	19	1,557	1,107	0	0
80 - 84	146	133	13	871	635	0	0
85 y más	142	125	17	903	640	0	0
04- Caluco	3,140	2,065	1,075	8,689	7,802	209	203
12 - 14	354	3	351	3	3	3	3
15 - 19	524	97	427	103	101	37	37
20 - 24	410	259	151	428	415	56	55
25 - 29	350	301	49	748	719	52	52
30 - 34	298	271	27	902	874	29	28
35 - 39	238	229	9	974	925	15	13
40 - 44	218	205	13	1,050	984	17	15
45 - 49	166	158	8	871	790	0	0
50 - 54	150	142	8	839	748	0	0
55 - 59	110	102	8	627	551	0	0
60 - 64	107	101	6	742	584	0	0
65 - 69	76	70	6	490	409	0	0
70 - 74	54	52	2	389	310	0	0
75 - 79	35	33	2	279	208	0	0
80 - 84	24	21	3	118	98	0	0
85 y más	26	21	5	126	83	0	0

EL SALVADOR.

CUADRO 13

Mujeres de 12 años y más, por declaración del total de hijos nacidos vivos y sobrevivientes, e hijos tenidos y sobrevivientes en los 12 meses anteriores al censo, según departamento, municipio y grupos de edad. Censo 2007.

DEPARTAMENTO, MUNICIPIO Y GRUPOS DE EDAD	MUJERES DE 12 AÑOS Y MÁS			TOTAL DE HIJOS		HIJOS TENIDOS EN LOS DOCE MESES ANTERIORES	
	TOTAL	CON DECLARACIÓN DE HIJOS		NACIDOS VIVOS	SOBREVIVIENTES	NACIDOS VIVOS	SOBREVIVIENTES
		CON HIJOS	SIN HIJOS				
05- Cuisnahuat	4,368	2,808	1,560	12,516	11,081	268	261
12 - 14	526	4	522	6	6	1	1
15 - 19	680	100	580	109	107	37	37
20 - 24	580	331	249	534	522	81	79
25 - 29	475	393	82	967	938	60	57
30 - 34	395	358	37	1,184	1,133	43	41
35 - 39	336	318	18	1,443	1,366	29	29
40 - 44	297	277	20	1,477	1,387	16	16
45 - 49	228	219	9	1,327	1,204	0	0
50 - 54	214	203	11	1,243	1,087	1	1
55 - 59	147	139	8	925	784	0	0
60 - 64	141	134	7	958	806	0	0
65 - 69	117	111	6	790	613	0	0
70 - 74	87	84	3	631	459	0	0
75 - 79	69	66	3	459	326	0	0
80 - 84	43	41	2	289	209	0	0
85 y más	33	30	3	174	134	0	0
06- Izalco	26,815	17,892	8,923	67,636	59,226	1,317	1,303
12 - 14	2,606	19	2,587	20	20	11	11
15 - 19	3,725	575	3,150	630	614	210	210
20 - 24	3,311	1,798	1,513	2,915	2,819	388	383
25 - 29	3,123	2,482	641	5,649	5,435	325	321
30 - 34	2,745	2,455	290	7,258	6,934	220	218
35 - 39	2,296	2,119	177	7,553	7,100	120	119
40 - 44	1,858	1,740	118	6,827	6,335	34	34
45 - 49	1,605	1,505	100	6,746	6,037	8	6
50 - 54	1,340	1,266	74	6,337	5,442	1	1
55 - 59	1,056	1,006	50	5,485	4,607	0	0
60 - 64	846	802	44	4,537	3,718	0	0
65 - 69	750	692	58	4,411	3,424	0	0
70 - 74	575	541	34	3,533	2,616	0	0
75 - 79	461	429	32	2,870	2,070	0	0
80 - 84	253	227	26	1,407	1,054	0	0
85 y más	265	236	29	1,458	1,001	0	0
07- Juayúa	9,556	6,483	3,073	23,093	20,014	453	446
12 - 14	889	3	886	5	5	1	1
15 - 19	1,254	220	1,034	246	239	87	87
20 - 24	1,077	560	517	870	843	109	109
25 - 29	1,032	826	206	1,689	1,618	114	112
30 - 34	988	865	123	2,301	2,160	77	76
35 - 39	834	757	77	2,480	2,328	41	39
40 - 44	762	712	50	2,518	2,301	24	22
45 - 49	608	562	46	2,248	1,972	0	0
50 - 54	470	443	27	1,992	1,741	0	0
55 - 59	392	366	26	1,871	1,572	0	0
60 - 64	339	315	24	1,693	1,403	0	0
65 - 69	296	280	16	1,620	1,278	0	0
70 - 74	242	218	24	1,327	1,007	0	0
75 - 79	165	159	6	1,055	749	0	0
80 - 84	112	107	5	645	437	0	0
85 y más	96	90	6	533	361	0	0

EL SALVADOR.

CUADRO 13

Mujeres de 12 años y más, por declaración del total de hijos nacidos vivos y sobrevivientes, e hijos tenidos y sobrevivientes en los 12 meses anteriores al censo, según departamento, municipio y grupos de edad. Censo 2007.

DEPARTAMENTO, MUNICIPIO Y GRUPOS DE EDAD	MUJERES DE 12 AÑOS Y MÁS			TOTAL DE HIJOS		HIJOS TENIDOS EN LOS DOCE MESES ANTERIORES	
	TOTAL	CON DECLARACIÓN DE HIJOS		NACIDOS VIVOS	SOBREVIVIENTES	NACIDOS VIVOS	SOBREVIVIENTES
		CON HIJOS	SIN HIJOS				
08- Nahuizalco	18,048	11,609	6,439	43,552	39,306	966	955
12 - 14	1,864	13	1,851	20	20	5	5
15 - 19	2,721	467	2,254	564	553	168	165
20 - 24	2,431	1,379	1,052	2,250	2,177	275	274
25 - 29	2,128	1,668	460	4,014	3,896	228	225
30 - 34	1,704	1,499	205	4,811	4,623	171	170
35 - 39	1,595	1,460	135	5,516	5,276	83	82
40 - 44	1,286	1,165	121	5,095	4,758	32	30
45 - 49	1,048	968	80	4,606	4,208	4	4
50 - 54	792	731	61	3,662	3,183	0	0
55 - 59	648	610	38	3,314	2,893	0	0
60 - 64	569	515	54	2,956	2,457	0	0
65 - 69	442	399	43	2,464	2,018	0	0
70 - 74	335	307	28	1,725	1,347	0	0
75 - 79	239	210	29	1,260	958	0	0
80 - 84	145	132	13	790	589	0	0
85 y más	101	86	15	505	350	0	0
09- Nahulingo	3,944	2,679	1,265	10,056	8,696	184	184
12 - 14	353	3	350	5	5	1	1
15 - 19	596	122	474	137	129	39	39
20 - 24	483	276	207	418	403	56	56
25 - 29	447	358	89	742	705	39	39
30 - 34	397	349	48	962	927	31	31
35 - 39	338	312	26	1,074	1,008	13	13
40 - 44	308	289	19	1,088	1,008	5	5
45 - 49	235	225	10	1,031	922	0	0
50 - 54	200	188	12	960	841	0	0
55 - 59	152	145	7	807	669	0	0
60 - 64	128	119	9	786	587	0	0
65 - 69	105	98	7	679	529	0	0
70 - 74	78	76	2	496	358	0	0
75 - 79	65	64	1	490	340	0	0
80 - 84	29	26	3	199	151	0	0
85 y más	30	29	1	182	114	0	0
10- Salcoatitán	2,083	1,438	645	5,425	4,732	105	104
12 - 14	190	3	187	3	3	3	3
15 - 19	269	42	227	46	46	12	12
20 - 24	214	112	102	163	157	28	28
25 - 29	256	207	49	454	440	28	28
30 - 34	213	190	23	570	554	18	17
35 - 39	202	186	16	627	592	15	15
40 - 44	151	143	8	486	454	1	1
45 - 49	118	109	9	421	368	0	0
50 - 54	107	100	7	501	433	0	0
55 - 59	83	81	2	462	396	0	0
60 - 64	78	76	2	436	330	0	0
65 - 69	66	63	3	390	319	0	0
70 - 74	56	52	4	341	258	0	0
75 - 79	42	40	2	301	227	0	0
80 - 84	18	15	3	99	67	0	0
85 y más	20	19	1	125	88	0	0

EL SALVADOR.

CUADRO 13

Mujeres de 12 años y más, por declaración del total de hijos nacidos vivos y sobrevivientes, e hijos tenidos y sobrevivientes en los 12 meses anteriores al censo, según departamento, municipio y grupos de edad. Censo 2007.

DEPARTAMENTO, MUNICIPIO Y GRUPOS DE EDAD	MUJERES DE 12 AÑOS Y MÁS			TOTAL DE HIJOS		HIJOS TENIDOS EN LOS DOCE MESES ANTERIORES	
	TOTAL	CON DECLARACIÓN DE HIJOS		NACIDOS VIVOS	SOBREVIVIENTES	NACIDOS VIVOS	SOBREVIVIENTES
		CON HIJOS	SIN HIJOS				
11- San Antonio del Monte	10,576	6,990	3,586	23,243	20,853	466	461
12 - 14	976	10	966	12	12	3	3
15 - 19	1,404	284	1,120	279	272	82	81
20 - 24	1,282	689	593	1,021	1,006	135	134
25 - 29	1,335	1,014	321	2,125	2,051	122	121
30 - 34	1,113	958	155	2,580	2,473	75	74
35 - 39	1,011	898	113	2,840	2,711	40	39
40 - 44	770	691	79	2,293	2,163	9	9
45 - 49	637	585	52	2,265	2,069	0	0
50 - 54	531	488	43	2,096	1,871	0	0
55 - 59	419	390	29	1,843	1,607	0	0
60 - 64	314	288	26	1,562	1,284	0	0
65 - 69	259	232	27	1,413	1,110	0	0
70 - 74	190	163	27	1,012	783	0	0
75 - 79	157	142	15	925	709	0	0
80 - 84	94	85	9	548	404	0	0
85 y más	84	73	11	429	328	0	0
12- San Julián	6,752	4,563	2,189	18,550	16,505	357	354
12 - 14	765	4	761	6	6	1	1
15 - 19	960	165	795	181	178	63	62
20 - 24	820	495	325	777	758	105	105
25 - 29	777	660	117	1,519	1,471	95	94
30 - 34	683	626	57	1,993	1,908	53	53
35 - 39	547	517	30	1,946	1,840	25	24
40 - 44	490	466	24	2,170	2,040	9	9
45 - 49	369	349	20	1,697	1,564	6	6
50 - 54	301	292	9	1,561	1,386	0	0
55 - 59	243	237	6	1,379	1,194	0	0
60 - 64	233	226	7	1,467	1,222	0	0
65 - 69	172	165	7	1,217	990	0	0
70 - 74	146	137	9	1,024	769	0	0
75 - 79	123	113	10	899	664	0	0
80 - 84	67	63	4	417	297	0	0
85 y más	56	48	8	297	218	0	0
13- Santa Catarina Masahuat	3,634	2,443	1,191	9,704	8,661	210	205
12 - 14	404	3	401	4	4	0	0
15 - 19	527	97	430	119	114	33	33
20 - 24	452	264	188	389	376	57	57
25 - 29	447	384	63	924	895	55	52
30 - 34	341	308	33	973	919	26	25
35 - 39	315	292	23	1,110	1,050	26	26
40 - 44	272	264	8	1,231	1,155	12	11
45 - 49	206	190	16	957	879	1	1
50 - 54	168	160	8	891	783	0	0
55 - 59	157	151	6	890	779	0	0
60 - 64	100	93	7	601	496	0	0
65 - 69	88	84	4	602	466	0	0
70 - 74	66	65	1	419	338	0	0
75 - 79	46	45	1	316	231	0	0
80 - 84	23	22	1	150	99	0	0
85 y más	22	21	1	128	77	0	0

EL SALVADOR.

CUADRO 13

Mujeres de 12 años y más, por declaración del total de hijos nacidos vivos y sobrevivientes, e hijos tenidos y sobrevivientes en los 12 meses anteriores al censo, según departamento, municipio y grupos de edad. Censo 2007.

DEPARTAMENTO, MUNICIPIO Y GRUPOS DE EDAD	MUJERES DE 12 AÑOS Y MÁS			TOTAL DE HIJOS		HIJOS TENIDOS EN LOS DOCE MESES ANTERIORES	
	TOTAL	CON DECLARACIÓN DE HIJOS		NACIDOS VIVOS	SOBREVIVIENTES	NACIDOS VIVOS	SOBREVIVIENTES
		CON HIJOS	SIN HIJOS				
14- Santa Isabel Ishuatán	3,638	2,229	1,409	10,660	9,515	177	177
12 - 14	440	3	437	5	5	0	0
15 - 19	660	119	541	139	136	43	43
20 - 24	455	229	226	361	357	45	45
25 - 29	345	271	74	697	668	31	31
30 - 34	268	237	31	807	783	24	24
35 - 39	274	252	22	1,169	1,113	23	23
40 - 44	251	229	22	1,280	1,206	9	9
45 - 49	219	205	14	1,212	1,115	1	1
50 - 54	164	159	5	1,050	949	1	1
55 - 59	137	129	8	934	826	0	0
60 - 64	128	117	11	858	700	0	0
65 - 69	81	78	3	574	443	0	0
70 - 74	71	67	4	574	443	0	0
75 - 79	71	65	6	481	374	0	0
80 - 84	34	31	3	230	185	0	0
85 y más	40	38	2	289	212	0	0
15- Santo Domingo	2,557	1,664	893	7,086	6,271	159	158
12 - 14	281	3	278	6	6	0	0
15 - 19	401	71	330	76	75	24	24
20 - 24	329	182	147	317	307	51	51
25 - 29	305	240	65	581	565	47	46
30 - 34	223	200	23	659	614	17	17
35 - 39	229	218	11	901	852	13	13
40 - 44	166	158	8	770	721	5	5
45 - 49	154	147	7	826	749	1	1
50 - 54	114	107	7	618	533	1	1
55 - 59	104	99	5	659	554	0	0
60 - 64	76	74	2	479	391	0	0
65 - 69	59	56	3	423	329	0	0
70 - 74	44	42	2	328	250	0	0
75 - 79	44	40	4	278	198	0	0
80 - 84	16	15	1	98	81	0	0
85 y más	12	12	0	67	46	0	0
16- Sonzacate	10,153	6,841	3,312	20,792	18,904	423	419
12 - 14	820	5	815	8	8	3	3
15 - 19	1,239	166	1,073	190	188	58	57
20 - 24	1,134	525	609	782	764	85	85
25 - 29	1,335	1,005	330	1,849	1,820	138	137
30 - 34	1,194	1,044	150	2,395	2,334	80	79
35 - 39	996	905	91	2,386	2,298	41	41
40 - 44	834	777	57	2,358	2,244	17	16
45 - 49	600	559	41	1,929	1,787	1	1
50 - 54	502	471	31	1,848	1,715	0	0
55 - 59	400	385	15	1,604	1,418	0	0
60 - 64	328	309	19	1,473	1,284	0	0
65 - 69	251	235	16	1,221	1,014	0	0
70 - 74	176	162	14	976	765	0	0
75 - 79	135	120	15	812	587	0	0
80 - 84	97	85	12	488	347	0	0
85 y más	112	88	24	473	331	0	0

EL SALVADOR.

CUADRO 13

Mujeres de 12 años y más, por declaración del total de hijos nacidos vivos y sobrevivientes, e hijos tenidos y sobrevivientes en los 12 meses anteriores al censo, según departamento, municipio y grupos de edad. Censo 2007.

DEPARTAMENTO, MUNICIPIO Y GRUPOS DE EDAD	MUJERES DE 12 AÑOS Y MÁS			TOTAL DE HIJOS		HIJOS TENIDOS EN LOS DOCE MESES ANTERIORES	
	TOTAL	CON DECLARACIÓN DE HIJOS		NACIDOS VIVOS	SOBREVIVIENTES	NACIDOS VIVOS	SOBREVIVIENTES
		CON HIJOS	SIN HIJOS				
04 - CHALATENANGO	74,313	46,812	27,501	206,540	182,258	3,112	3,087
12 - 14	8,377	43	8,334	60	56	16	15
15 - 19	11,902	1,485	10,417	1,598	1,548	517	512
20 - 24	8,019	3,941	4,078	5,843	5,687	823	818
25 - 29	6,927	5,304	1,623	11,602	11,179	726	722
30 - 34	6,461	5,659	802	16,776	16,103	556	553
35 - 39	5,723	5,291	432	20,224	19,179	325	320
40 - 44	5,081	4,743	338	21,877	20,501	122	121
45 - 49	4,444	4,173	271	22,464	20,527	22	21
50 - 54	3,862	3,637	225	21,396	19,028	5	5
55 - 59	3,357	3,159	198	19,796	17,156	0	0
60 - 64	2,958	2,761	197	18,267	15,189	0	0
65 - 69	2,334	2,167	167	15,248	12,292	0	0
70 - 74	1,831	1,685	146	12,027	9,414	0	0
75 - 79	1,398	1,292	106	9,074	6,918	0	0
80 - 84	820	738	82	5,259	3,846	0	0
85 y más	819	734	85	5,029	3,635	0	0
01- Chalatenango	11,682	7,837	3,845	29,230	25,827	432	427
12 - 14	1,059	5	1,054	6	6	2	2
15 - 19	1,560	226	1,334	223	216	76	76
20 - 24	1,200	593	607	806	791	108	108
25 - 29	1,195	908	287	1,706	1,646	114	111
30 - 34	1,125	981	144	2,375	2,284	72	71
35 - 39	976	902	74	2,800	2,697	43	43
40 - 44	889	829	60	2,872	2,724	13	13
45 - 49	739	680	59	2,722	2,507	3	2
50 - 54	617	568	49	2,484	2,240	1	1
55 - 59	553	510	43	2,630	2,288	0	0
60 - 64	467	435	32	2,428	2,043	0	0
65 - 69	420	385	35	2,570	2,088	0	0
70 - 74	332	312	20	2,203	1,737	0	0
75 - 79	243	223	20	1,495	1,197	0	0
80 - 84	158	146	12	1,027	748	0	0
85 y más	149	134	15	883	615	0	0
02- Agua Caliente	3,282	1,912	1,370	9,065	8,248	155	153
12 - 14	413	5	408	7	5	3	3
15 - 19	524	51	473	47	44	20	20
20 - 24	404	158	246	226	220	37	35
25 - 29	312	203	109	459	446	35	35
30 - 34	255	219	36	661	631	31	31
35 - 39	245	220	25	942	888	19	19
40 - 44	208	189	19	976	925	9	9
45 - 49	200	187	13	1,096	1,023	1	1
50 - 54	186	177	9	1,173	1,050	0	0
55 - 59	147	142	5	996	871	0	0
60 - 64	110	106	4	768	690	0	0
65 - 69	89	83	6	554	481	0	0
70 - 74	73	69	4	494	425	0	0
75 - 79	56	49	7	336	289	0	0
80 - 84	35	32	3	206	160	0	0
85 y más	25	22	3	124	100	0	0

EL SALVADOR.

CUADRO 13

Mujeres de 12 años y más, por declaración del total de hijos nacidos vivos y sobrevivientes, e hijos tenidos y sobrevivientes en los 12 meses anteriores al censo, según departamento, municipio y grupos de edad. Censo 2007.

DEPARTAMENTO, MUNICIPIO Y GRUPOS DE EDAD	MUJERES DE 12 AÑOS Y MÁS			TOTAL DE HIJOS		HIJOS TENIDOS EN LOS DOCE MESES ANTERIORES	
	TOTAL	CON DECLARACIÓN DE HIJOS		NACIDOS VIVOS	SOBREVIVIENTES	NACIDOS VIVOS	SOBREVIVIENTES
		CON HIJOS	SIN HIJOS				
03- Arcatao	1,084	664	420	3,215	2,717	48	48
12 - 14	159	0	159	0	0	0	0
15 - 19	193	25	168	26	26	9	9
20 - 24	110	60	50	79	78	12	12
25 - 29	82	66	16	164	156	11	11
30 - 34	92	84	8	293	282	9	9
35 - 39	74	72	2	296	286	5	5
40 - 44	81	81	0	441	394	1	1
45 - 49	68	65	3	393	352	1	1
50 - 54	41	41	0	294	260	0	0
55 - 59	39	37	2	253	196	0	0
60 - 64	45	42	3	330	248	0	0
65 - 69	38	36	2	237	161	0	0
70 - 74	25	22	3	175	112	0	0
75 - 79	17	16	1	119	85	0	0
80 - 84	10	7	3	52	37	0	0
85 y más	10	10	0	63	44	0	0
04- Azacualpa	465	327	138	1,323	1,153	11	11
12 - 14	46	0	46	0	0	0	0
15 - 19	62	3	59	4	4	3	3
20 - 24	33	19	14	24	24	4	4
25 - 29	38	34	4	69	68	2	2
30 - 34	39	37	2	94	91	1	1
35 - 39	36	35	1	104	99	0	0
40 - 44	29	27	2	89	82	1	1
45 - 49	19	19	0	76	72	0	0
50 - 54	28	24	4	107	95	0	0
55 - 59	35	34	1	153	135	0	0
60 - 64	23	22	1	114	99	0	0
65 - 69	21	20	1	113	102	0	0
70 - 74	24	22	2	142	113	0	0
75 - 79	13	13	0	108	86	0	0
80 - 84	10	9	1	66	41	0	0
85 y más	9	9	0	60	42	0	0
05- Cancasque	632	414	218	1,946	1,752	28	27
12 - 14	79	1	78	1	1	0	0
15 - 19	114	18	96	20	19	4	3
20 - 24	50	32	18	53	52	7	7
25 - 29	60	51	9	127	119	3	3
30 - 34	51	47	4	153	147	4	4
35 - 39	56	54	2	223	211	7	7
40 - 44	46	45	1	266	253	2	2
45 - 49	33	32	1	200	181	1	1
50 - 54	22	22	0	116	106	0	0
55 - 59	32	29	3	180	160	0	0
60 - 64	25	24	1	145	120	0	0
65 - 69	16	15	1	122	107	0	0
70 - 74	20	19	1	150	131	0	0
75 - 79	13	12	1	73	57	0	0
80 - 84	9	8	1	73	58	0	0
85 y más	6	5	1	44	30	0	0

EL SALVADOR.

CUADRO 13

Mujeres de 12 años y más, por declaración del total de hijos nacidos vivos y sobrevivientes, e hijos tenidos y sobrevivientes en los 12 meses anteriores al censo, según departamento, municipio y grupos de edad. Censo 2007.

DEPARTAMENTO, MUNICIPIO Y GRUPOS DE EDAD	MUJERES DE 12 AÑOS Y MÁS			TOTAL DE HIJOS		HIJOS TENIDOS EN LOS DOCE MESES ANTERIORES	
	TOTAL	CON DECLARACIÓN DE HIJOS		NACIDOS VIVOS	SOBREVIVIENTES	NACIDOS VIVOS	SOBREVIVIENTES
		CON HIJOS	SIN HIJOS				
06- Citalá	1,630	1,007	623	4,449	3,930	63	63
12 - 14	177	0	177	0	0	0	0
15 - 19	260	29	231	34	31	10	10
20 - 24	184	83	101	143	139	16	16
25 - 29	126	94	32	219	218	10	10
30 - 34	146	125	21	386	378	14	14
35 - 39	142	126	16	448	419	7	7
40 - 44	105	97	8	454	413	5	5
45 - 49	89	87	2	482	440	1	1
50 - 54	82	77	5	470	417	0	0
55 - 59	95	86	9	499	443	0	0
60 - 64	67	62	5	390	332	0	0
65 - 69	51	48	3	318	254	0	0
70 - 74	40	35	5	219	181	0	0
75 - 79	28	27	1	176	125	0	0
80 - 84	15	14	1	93	66	0	0
85 y más	23	17	6	118	74	0	0
07- Comalapa	1,154	707	447	3,655	3,028	49	48
12 - 14	142	2	140	4	3	1	0
15 - 19	182	19	163	19	18	9	9
20 - 24	134	66	68	104	103	11	11
25 - 29	98	68	30	155	148	6	6
30 - 34	91	79	12	251	235	10	10
35 - 39	79	74	5	299	274	6	6
40 - 44	71	64	7	347	323	5	5
45 - 49	71	70	1	448	387	0	0
50 - 54	70	64	6	420	371	1	1
55 - 59	49	47	2	378	306	0	0
60 - 64	56	53	3	418	321	0	0
65 - 69	36	31	5	259	189	0	0
70 - 74	32	30	2	209	130	0	0
75 - 79	17	17	0	141	84	0	0
80 - 84	16	15	1	135	97	0	0
85 y más	10	8	2	68	39	0	0
08- Concepción Quezaltepeque	2,561	1,575	986	7,077	6,281	104	103
12 - 14	289	1	288	1	1	0	0
15 - 19	442	61	381	74	72	21	21
20 - 24	245	114	131	174	173	22	22
25 - 29	229	164	65	360	357	22	22
30 - 34	215	185	30	563	535	19	19
35 - 39	197	183	14	720	677	17	16
40 - 44	169	152	17	584	563	1	1
45 - 49	148	137	11	709	648	2	2
50 - 54	119	111	8	657	578	0	0
55 - 59	117	112	5	758	664	0	0
60 - 64	111	105	6	714	599	0	0
65 - 69	80	74	6	520	422	0	0
70 - 74	78	68	10	471	381	0	0
75 - 79	62	53	9	380	321	0	0
80 - 84	28	26	2	161	124	0	0
85 y más	32	29	3	231	166	0	0

EL SALVADOR.

CUADRO 13

Mujeres de 12 años y más, por declaración del total de hijos nacidos vivos y sobrevivientes, e hijos tenidos y sobrevivientes en los 12 meses anteriores al censo, según departamento, municipio y grupos de edad. Censo 2007.

DEPARTAMENTO, MUNICIPIO Y GRUPOS DE EDAD	MUJERES DE 12 AÑOS Y MÁS			TOTAL DE HIJOS		HIJOS TENIDOS EN LOS DOCE MESES ANTERIORES	
	TOTAL	CON DECLARACIÓN DE HIJOS		NACIDOS VIVOS	SOBREVIVIENTES	NACIDOS VIVOS	SOBREVIVIENTES
		CON HIJOS	SIN HIJOS				
09- Dulce Nombre de María	1,896	1,197	699	5,617	4,808	75	75
12 - 14	243	1	242	2	2	0	0
15 - 19	272	31	241	36	36	7	7
20 - 24	205	109	96	176	169	25	25
25 - 29	185	140	45	336	315	18	18
30 - 34	146	129	17	430	401	16	16
35 - 39	136	125	11	510	482	6	6
40 - 44	132	121	11	570	525	3	3
45 - 49	114	108	6	605	536	0	0
50 - 54	86	80	6	483	424	0	0
55 - 59	108	101	7	640	552	0	0
60 - 64	58	55	3	352	287	0	0
65 - 69	65	62	3	509	384	0	0
70 - 74	54	50	4	360	259	0	0
75 - 79	41	39	2	274	207	0	0
80 - 84	32	29	3	216	148	0	0
85 y más	19	17	2	118	81	0	0
10- El Carrizal	967	579	388	3,061	2,607	42	42
12 - 14	116	1	115	2	2	0	0
15 - 19	181	22	159	27	27	9	9
20 - 24	95	41	54	66	66	12	12
25 - 29	57	42	15	122	112	6	6
30 - 34	73	66	7	222	215	6	6
35 - 39	67	60	7	270	246	6	6
40 - 44	49	46	3	285	260	2	2
45 - 49	54	49	5	354	315	0	0
50 - 54	74	71	3	450	381	1	1
55 - 59	48	46	2	315	276	0	0
60 - 64	40	31	9	220	185	0	0
65 - 69	34	31	3	221	184	0	0
70 - 74	33	31	2	189	136	0	0
75 - 79	20	18	2	128	75	0	0
80 - 84	8	6	2	40	33	0	0
85 y más	18	18	0	150	94	0	0
11- El Paraíso	3,956	2,629	1,327	10,945	9,571	176	173
12 - 14	409	1	408	1	1	1	1
15 - 19	630	104	526	117	114	39	39
20 - 24	401	236	165	353	342	39	39
25 - 29	416	341	75	730	709	41	41
30 - 34	393	355	38	1,035	989	38	37
35 - 39	314	290	24	1,071	1,019	15	13
40 - 44	307	281	26	1,318	1,237	2	2
45 - 49	220	207	13	992	885	1	1
50 - 54	191	177	14	945	842	0	0
55 - 59	176	166	10	1,045	903	0	0
60 - 64	148	143	5	962	800	0	0
65 - 69	101	97	4	648	472	0	0
70 - 74	91	86	5	631	476	0	0
75 - 79	79	75	4	591	421	0	0
80 - 84	37	33	4	243	191	0	0
85 y más	43	37	6	263	170	0	0

EL SALVADOR.

CUADRO 13

Mujeres de 12 años y más, por declaración del total de hijos nacidos vivos y sobrevivientes, e hijos tenidos y sobrevivientes en los 12 meses anteriores al censo, según departamento, municipio y grupos de edad. Censo 2007.

DEPARTAMENTO, MUNICIPIO Y GRUPOS DE EDAD	MUJERES DE 12 AÑOS Y MÁS			TOTAL DE HIJOS		HIJOS TENIDOS EN LOS DOCE MESES ANTERIORES	
	TOTAL	CON DECLARACIÓN DE HIJOS		NACIDOS VIVOS	SOBREVIVIENTES	NACIDOS VIVOS	SOBREVIVIENTES
		CON HIJOS	SIN HIJOS				
12- La Laguna	1,463	896	567	4,417	3,716	56	56
12 - 14	197	1	196	1	1	1	1
15 - 19	238	24	214	27	26	6	6
20 - 24	147	74	73	110	108	17	17
25 - 29	131	107	24	227	221	16	16
30 - 34	117	103	14	325	317	12	12
35 - 39	94	88	6	421	402	2	2
40 - 44	89	80	9	477	439	2	2
45 - 49	98	91	7	620	526	0	0
50 - 54	77	74	3	463	396	0	0
55 - 59	65	62	3	440	353	0	0
60 - 64	53	50	3	321	267	0	0
65 - 69	57	51	6	393	270	0	0
70 - 74	35	31	4	222	141	0	0
75 - 79	26	24	2	148	82	0	0
80 - 84	27	24	3	164	121	0	0
85 y más	12	12	0	58	46	0	0
13- La Palma	4,680	2,752	1,928	12,233	10,984	238	237
12 - 14	561	3	558	5	5	1	1
15 - 19	824	90	734	108	101	35	34
20 - 24	570	248	322	369	362	59	59
25 - 29	446	327	119	802	760	63	63
30 - 34	401	342	59	1,056	1,013	36	36
35 - 39	367	328	39	1,319	1,226	28	28
40 - 44	327	305	22	1,485	1,399	12	12
45 - 49	291	277	14	1,623	1,486	3	3
50 - 54	220	209	11	1,365	1,208	1	1
55 - 59	159	146	13	932	818	0	0
60 - 64	153	144	9	974	831	0	0
65 - 69	126	122	4	890	742	0	0
70 - 74	86	78	8	487	418	0	0
75 - 79	81	74	7	420	328	0	0
80 - 84	36	31	5	230	168	0	0
85 y más	32	28	4	168	119	0	0
14- La Reina	3,637	2,191	1,446	10,395	9,392	160	160
12 - 14	437	0	437	0	0	0	0
15 - 19	615	53	562	56	54	20	20
20 - 24	372	181	191	278	268	48	48
25 - 29	318	249	69	554	539	46	46
30 - 34	307	260	47	842	812	25	25
35 - 39	283	256	27	1,018	971	14	14
40 - 44	230	210	20	1,105	1,047	6	6
45 - 49	240	222	18	1,290	1,199	1	1
50 - 54	191	175	16	1,117	1,020	0	0
55 - 59	150	138	12	949	845	0	0
60 - 64	154	141	13	931	792	0	0
65 - 69	125	115	10	851	729	0	0
70 - 74	90	81	9	647	524	0	0
75 - 79	57	51	6	322	256	0	0
80 - 84	37	30	7	227	167	0	0
85 y más	31	29	2	208	169	0	0

EL SALVADOR.

CUADRO 13

Mujeres de 12 años y más, por declaración del total de hijos nacidos vivos y sobrevivientes, e hijos tenidos y sobrevivientes en los 12 meses anteriores al censo, según departamento, municipio y grupos de edad. Censo 2007.

DEPARTAMENTO, MUNICIPIO Y GRUPOS DE EDAD	MUJERES DE 12 AÑOS Y MÁS			TOTAL DE HIJOS		HIJOS TENIDOS EN LOS DOCE MESES ANTERIORES	
	TOTAL	CON DECLARACIÓN DE HIJOS		NACIDOS VIVOS	SOBREVIVIENTES	NACIDOS VIVOS	SOBREVIVIENTES
		CON HIJOS	SIN HIJOS				
15- Las Flores	596	374	222	1,686	1,399	27	27
12 - 14	66	0	66	0	0	0	0
15 - 19	108	21	87	20	20	10	10
20 - 24	63	31	32	38	37	4	4
25 - 29	50	38	12	80	76	2	2
30 - 34	57	49	8	127	123	7	7
35 - 39	44	41	3	162	158	3	3
40 - 44	38	37	1	163	149	1	1
45 - 49	31	28	3	168	151	0	0
50 - 54	33	32	1	216	185	0	0
55 - 59	15	15	0	106	80	0	0
60 - 64	30	26	4	181	129	0	0
65 - 69	15	12	3	99	66	0	0
70 - 74	22	22	0	164	114	0	0
75 - 79	14	14	0	109	69	0	0
80 - 84	6	5	1	29	24	0	0
85 y más	4	3	1	24	18	0	0
16- Las Vueltas	371	234	137	1,110	889	16	16
12 - 14	46	0	46	0	0	0	0
15 - 19	59	5	54	4	4	3	3
20 - 24	40	18	22	26	26	4	4
25 - 29	22	20	2	38	37	2	2
30 - 34	34	29	5	90	86	4	4
35 - 39	36	34	2	127	123	2	2
40 - 44	26	26	0	122	115	1	1
45 - 49	21	20	1	125	110	0	0
50 - 54	19	17	2	111	94	0	0
55 - 59	9	9	0	48	33	0	0
60 - 64	24	23	1	182	121	0	0
65 - 69	14	13	1	85	55	0	0
70 - 74	12	12	0	99	56	0	0
75 - 79	5	5	0	32	17	0	0
80 - 84	2	2	0	20	11	0	0
85 y más	2	1	1	1	1	0	0
17- Nombre de Jesús	1,704	1,022	682	5,064	4,468	72	71
12 - 14	213	0	213	0	0	0	0
15 - 19	290	33	257	38	38	12	12
20 - 24	178	73	105	120	113	18	18
25 - 29	173	131	42	311	302	18	18
30 - 34	129	113	16	384	374	11	11
35 - 39	109	96	13	447	429	6	5
40 - 44	123	117	6	597	546	7	7
45 - 49	108	102	6	612	566	0	0
50 - 54	81	75	6	499	450	0	0
55 - 59	68	64	4	426	368	0	0
60 - 64	79	74	5	493	423	0	0
65 - 69	43	43	0	335	278	0	0
70 - 74	51	46	5	353	273	0	0
75 - 79	30	28	2	215	142	0	0
80 - 84	13	12	1	108	74	0	0
85 y más	16	15	1	126	92	0	0

EL SALVADOR.

CUADRO 13

Mujeres de 12 años y más, por declaración del total de hijos nacidos vivos y sobrevivientes, e hijos tenidos y sobrevivientes en los 12 meses anteriores al censo, según departamento, municipio y grupos de edad. Censo 2007.

DEPARTAMENTO, MUNICIPIO Y GRUPOS DE EDAD	MUJERES DE 12 AÑOS Y MÁS			TOTAL DE HIJOS		HIJOS TENIDOS EN LOS DOCE MESES ANTERIORES	
	TOTAL	CON DECLARACIÓN DE HIJOS		NACIDOS VIVOS	SOBREVIVIENTES	NACIDOS VIVOS	SOBREVIVIENTES
		CON HIJOS	SIN HIJOS				
18- Nueva Concepción	11,129	6,978	4,151	31,414	28,123	488	484
12 - 14	1,249	6	1,243	6	6	3	3
15 - 19	1,885	242	1,643	255	251	88	86
20 - 24	1,299	627	672	957	931	130	128
25 - 29	1,081	831	250	1,843	1,779	113	113
30 - 34	938	835	103	2,598	2,503	89	89
35 - 39	805	753	52	2,992	2,826	43	43
40 - 44	766	741	25	3,551	3,343	20	20
45 - 49	665	633	32	3,478	3,212	1	1
50 - 54	576	555	21	3,388	3,026	1	1
55 - 59	510	485	25	3,141	2,787	0	0
60 - 64	435	416	19	2,913	2,418	0	0
65 - 69	321	300	21	2,232	1,835	0	0
70 - 74	203	190	13	1,469	1,222	0	0
75 - 79	176	162	14	1,136	889	0	0
80 - 84	111	103	8	712	536	0	0
85 y más	109	99	10	743	559	0	0
19- Nueva Trinidad	596	363	233	1,872	1,618	21	21
12 - 14	73	1	72	1	1	0	0
15 - 19	96	13	83	15	14	3	3
20 - 24	58	33	25	48	45	7	7
25 - 29	54	39	15	81	79	4	4
30 - 34	60	52	8	158	151	6	6
35 - 39	51	42	9	198	181	1	1
40 - 44	34	29	5	173	158	0	0
45 - 49	30	29	1	186	165	0	0
50 - 54	23	21	2	171	155	0	0
55 - 59	39	35	4	250	200	0	0
60 - 64	23	20	3	177	155	0	0
65 - 69	15	13	2	121	97	0	0
70 - 74	14	12	2	87	62	0	0
75 - 79	14	13	1	98	80	0	0
80 - 84	7	7	0	84	55	0	0
85 y más	5	4	1	24	20	0	0
20- Ojos de Agua	1,453	907	546	4,061	3,450	64	63
12 - 14	199	0	199	0	0	0	0
15 - 19	237	35	202	33	32	12	12
20 - 24	142	74	68	104	93	18	17
25 - 29	128	104	24	238	217	11	11
30 - 34	134	121	13	389	373	16	16
35 - 39	112	107	5	429	406	4	4
40 - 44	82	78	4	405	353	2	2
45 - 49	77	73	4	436	374	1	1
50 - 54	84	81	3	507	402	0	0
55 - 59	69	62	7	424	357	0	0
60 - 64	57	55	2	346	273	0	0
65 - 69	51	48	3	311	258	0	0
70 - 74	32	27	5	184	129	0	0
75 - 79	18	17	1	92	63	0	0
80 - 84	12	9	3	41	28	0	0
85 y más	19	16	3	122	92	0	0

EL SALVADOR.

CUADRO 13

Mujeres de 12 años y más, por declaración del total de hijos nacidos vivos y sobrevivientes, e hijos tenidos y sobrevivientes en los 12 meses anteriores al censo, según departamento, municipio y grupos de edad. Censo 2007.

DEPARTAMENTO, MUNICIPIO Y GRUPOS DE EDAD	MUJERES DE 12 AÑOS Y MÁS			TOTAL DE HIJOS		HIJOS TENIDOS EN LOS DOCE MESES ANTERIORES	
	TOTAL	CON DECLARACIÓN DE HIJOS		NACIDOS VIVOS	SOBREVIVIENTES	NACIDOS VIVOS	SOBREVIVIENTES
		CON HIJOS	SIN HIJOS				
21- Potonico	669	446	223	1,895	1,659	25	25
12 - 14	58	0	58	0	0	0	0
15 - 19	85	10	75	7	5	3	3
20 - 24	63	33	30	40	40	5	5
25 - 29	59	44	15	67	64	7	7
30 - 34	67	54	13	138	136	4	4
35 - 39	55	51	4	164	152	2	2
40 - 44	49	42	7	168	162	4	4
45 - 49	26	25	1	100	92	0	0
50 - 54	44	41	3	218	203	0	0
55 - 59	32	30	2	180	165	0	0
60 - 64	35	32	3	197	165	0	0
65 - 69	27	23	4	169	132	0	0
70 - 74	23	18	5	126	111	0	0
75 - 79	22	21	1	164	113	0	0
80 - 84	9	8	1	66	43	0	0
85 y más	15	14	1	91	76	0	0
22- San Antonio de la Cruz	651	385	266	2,023	1,818	22	22
12 - 14	111	0	111	0	0	0	0
15 - 19	119	22	97	28	27	8	8
20 - 24	59	30	29	53	50	5	5
25 - 29	50	41	9	122	113	2	2
30 - 34	53	51	2	200	189	3	3
35 - 39	45	44	1	227	212	3	3
40 - 44	45	42	3	266	253	1	1
45 - 49	34	31	3	194	175	0	0
50 - 54	41	38	3	280	259	0	0
55 - 59	19	19	0	155	138	0	0
60 - 64	19	17	2	115	92	0	0
65 - 69	17	16	1	123	104	0	0
70 - 74	12	11	1	80	71	0	0
75 - 79	15	14	1	115	92	0	0
80 - 84	4	3	1	26	14	0	0
85 y más	8	6	2	39	29	0	0
23- San Antonio los Ranchos	629	387	242	1,935	1,631	25	25
12 - 14	68	0	68	0	0	0	0
15 - 19	110	12	98	12	12	4	4
20 - 24	66	28	38	37	35	7	7
25 - 29	39	28	11	64	64	3	3
30 - 34	64	54	10	152	149	5	5
35 - 39	42	41	1	160	151	5	5
40 - 44	39	38	1	177	171	1	1
45 - 49	34	33	1	197	177	0	0
50 - 54	37	35	2	241	194	0	0
55 - 59	35	33	2	263	222	0	0
60 - 64	28	25	3	179	145	0	0
65 - 69	15	13	2	94	69	0	0
70 - 74	21	20	1	136	95	0	0
75 - 79	14	13	1	109	65	0	0
80 - 84	7	6	1	55	39	0	0
85 y más	10	8	2	59	43	0	0

EL SALVADOR.

CUADRO 13

Mujeres de 12 años y más, por declaración del total de hijos nacidos vivos y sobrevivientes, e hijos tenidos y sobrevivientes en los 12 meses anteriores al censo, según departamento, municipio y grupos de edad. Censo 2007.

DEPARTAMENTO, MUNICIPIO Y GRUPOS DE EDAD	MUJERES DE 12 AÑOS Y MÁS			TOTAL DE HIJOS		HIJOS TENIDOS EN LOS DOCE MESES ANTERIORES	
	TOTAL	CON DECLARACIÓN DE HIJOS		NACIDOS VIVOS	SOBREVIVIENTES	NACIDOS VIVOS	SOBREVIVIENTES
		CON HIJOS	SIN HIJOS				
24- San Fernando	889	549	340	2,772	2,397	46	46
12 - 14	108	0	108	0	0	0	0
15 - 19	141	13	128	17	16	4	4
20 - 24	107	46	61	73	68	11	11
25 - 29	92	83	9	213	202	17	17
30 - 34	81	68	13	232	215	6	6
35 - 39	73	70	3	338	307	7	7
40 - 44	45	40	5	239	203	1	1
45 - 49	55	52	3	388	353	0	0
50 - 54	51	50	1	376	337	0	0
55 - 59	34	29	5	209	164	0	0
60 - 64	47	47	0	342	279	0	0
65 - 69	18	18	0	126	87	0	0
70 - 74	16	14	2	84	62	0	0
75 - 79	8	8	0	66	48	0	0
80 - 84	4	4	0	25	16	0	0
85 y más	9	7	2	44	40	0	0
25- San Francisco Lempa	353	239	114	1,060	917	4	4
12 - 14	31	0	31	0	0	0	0
15 - 19	53	2	51	2	2	0	0
20 - 24	22	7	15	10	10	0	0
25 - 29	18	15	3	26	26	2	2
30 - 34	26	21	5	40	38	1	1
35 - 39	41	39	2	115	108	1	1
40 - 44	26	25	1	75	70	0	0
45 - 49	19	19	0	82	78	0	0
50 - 54	17	15	2	70	66	0	0
55 - 59	16	14	2	89	82	0	0
60 - 64	22	21	1	137	107	0	0
65 - 69	15	15	0	81	74	0	0
70 - 74	17	17	0	136	102	0	0
75 - 79	11	11	0	90	70	0	0
80 - 84	8	7	1	48	39	0	0
85 y más	11	11	0	59	45	0	0
26- San Francisco Morazán	1,347	859	488	3,975	3,440	56	56
12 - 14	170	3	167	4	4	1	1
15 - 19	238	46	192	48	46	9	9
20 - 24	145	83	62	132	131	11	11
25 - 29	121	105	16	261	253	13	13
30 - 34	106	95	11	339	307	14	14
35 - 39	108	101	7	471	441	6	6
40 - 44	93	83	10	455	419	2	2
45 - 49	65	61	4	371	345	0	0
50 - 54	70	67	3	416	357	0	0
55 - 59	54	49	5	374	321	0	0
60 - 64	58	53	5	362	266	0	0
65 - 69	41	39	2	270	221	0	0
70 - 74	32	32	0	219	160	0	0
75 - 79	20	20	0	117	83	0	0
80 - 84	15	11	4	46	36	0	0
85 y más	11	11	0	90	50	0	0

EL SALVADOR.

CUADRO 13

Mujeres de 12 años y más, por declaración del total de hijos nacidos vivos y sobrevivientes, e hijos tenidos y sobrevivientes en los 12 meses anteriores al censo, según departamento, municipio y grupos de edad. Censo 2007.

DEPARTAMENTO, MUNICIPIO Y GRUPOS DE EDAD	MUJERES DE 12 AÑOS Y MÁS			TOTAL DE HIJOS		HIJOS TENIDOS EN LOS DOCE MESES ANTERIORES	
	TOTAL	CON DECLARACIÓN DE HIJOS		NACIDOS VIVOS	SOBREVIVIENTES	NACIDOS VIVOS	SOBREVIVIENTES
		CON HIJOS	SIN HIJOS				
27- San Ignacio	3,249	1,976	1,273	8,610	7,791	158	157
12 - 14	390	4	386	6	6	1	1
15 - 19	555	52	503	60	56	20	20
20 - 24	383	185	198	279	267	48	48
25 - 29	295	241	54	543	514	33	32
30 - 34	287	251	36	765	744	26	26
35 - 39	265	244	21	1,020	967	22	22
40 - 44	214	195	19	926	865	4	4
45 - 49	209	201	8	1,184	1,094	4	4
50 - 54	177	163	14	1,009	910	0	0
55 - 59	126	120	6	794	678	0	0
60 - 64	99	91	8	589	522	0	0
65 - 69	80	73	7	469	407	0	0
70 - 74	61	55	6	329	261	0	0
75 - 79	58	55	3	358	282	0	0
80 - 84	26	26	0	156	117	0	0
85 y más	24	20	4	123	101	0	0
28- San Isidro Labrador	1,027	616	411	2,747	2,352	36	36
12 - 14	147	1	146	1	1	1	1
15 - 19	185	32	153	37	35	10	10
20 - 24	114	54	60	67	67	12	12
25 - 29	90	66	24	150	146	4	4
30 - 34	90	82	8	242	228	6	6
35 - 39	76	73	3	239	233	1	1
40 - 44	65	63	2	299	285	2	2
45 - 49	53	49	4	301	282	0	0
50 - 54	40	38	2	246	205	0	0
55 - 59	34	33	1	231	186	0	0
60 - 64	31	30	1	222	174	0	0
65 - 69	27	23	4	197	134	0	0
70 - 74	31	30	1	217	165	0	0
75 - 79	21	21	0	158	106	0	0
80 - 84	5	4	1	33	24	0	0
85 y más	18	17	1	107	81	0	0
29- San Luis del Carmen	462	315	147	1,488	1,338	20	20
12 - 14	44	0	44	0	0	0	0
15 - 19	47	4	43	5	5	2	2
20 - 24	36	18	18	27	27	7	7
25 - 29	27	13	14	27	27	3	3
30 - 34	44	37	7	95	92	5	5
35 - 39	41	36	5	116	111	1	1
40 - 44	26	25	1	106	102	2	2
45 - 49	20	17	3	72	69	0	0
50 - 54	29	27	2	123	119	0	0
55 - 59	35	35	0	189	174	0	0
60 - 64	36	33	3	225	196	0	0
65 - 69	19	18	1	141	126	0	0
70 - 74	19	18	1	141	116	0	0
75 - 79	17	14	3	114	101	0	0
80 - 84	12	10	2	58	40	0	0
85 y más	10	10	0	49	33	0	0

EL SALVADOR.

CUADRO 13

Mujeres de 12 años y más, por declaración del total de hijos nacidos vivos y sobrevivientes, e hijos tenidos y sobrevivientes en los 12 meses anteriores al censo, según departamento, municipio y grupos de edad. Censo 2007.

DEPARTAMENTO, MUNICIPIO Y GRUPOS DE EDAD	MUJERES DE 12 AÑOS Y MÁS			TOTAL DE HIJOS		HIJOS TENIDOS EN LOS DOCE MESES ANTERIORES	
	TOTAL	CON DECLARACIÓN DE HIJOS		NACIDOS VIVOS	SOBREVIVIENTES	NACIDOS VIVOS	SOBREVIVIENTES
		CON HIJOS	SIN HIJOS				
30- San Miguel de Mercedes	944	626	318	2,493	2,263	38	38
12 - 14	104	1	103	2	2	0	0
15 - 19	133	16	117	14	14	4	4
20 - 24	99	60	39	82	81	14	14
25 - 29	88	69	19	133	130	7	7
30 - 34	87	79	8	184	177	10	10
35 - 39	72	67	5	231	218	3	3
40 - 44	65	61	4	249	235	0	0
45 - 49	61	55	6	253	239	0	0
50 - 54	42	41	1	226	206	0	0
55 - 59	49	46	3	226	204	0	0
60 - 64	37	33	4	196	175	0	0
65 - 69	36	35	1	201	164	0	0
70 - 74	28	25	3	192	161	0	0
75 - 79	18	15	3	108	88	0	0
80 - 84	13	13	0	111	95	0	0
85 y más	12	10	2	85	74	0	0
31- San Rafael	1,692	1,068	624	4,981	4,326	72	71
12 - 14	170	0	170	0	0	0	0
15 - 19	252	27	225	26	26	9	9
20 - 24	188	88	100	131	126	16	16
25 - 29	158	107	51	216	208	19	19
30 - 34	126	106	20	335	321	12	12
35 - 39	131	121	10	428	413	15	14
40 - 44	112	105	7	484	458	1	1
45 - 49	105	99	6	584	533	0	0
50 - 54	65	63	2	405	375	0	0
55 - 59	86	83	3	558	471	0	0
60 - 64	74	67	7	435	363	0	0
65 - 69	83	74	9	490	372	0	0
70 - 74	54	50	4	329	260	0	0
75 - 79	32	29	3	218	163	0	0
80 - 84	29	25	4	187	135	0	0
85 y más	27	24	3	155	102	0	0
32- Santa Rita	2,336	1,489	847	6,651	5,922	74	73
12 - 14	260	1	259	2	2	1	1
15 - 19	386	45	341	47	46	18	17
20 - 24	219	109	110	160	157	22	22
25 - 29	197	150	47	297	290	16	16
30 - 34	185	167	18	466	446	8	8
35 - 39	177	167	10	624	606	8	8
40 - 44	164	157	7	746	703	1	1
45 - 49	125	116	9	644	583	0	0
50 - 54	141	135	6	783	727	0	0
55 - 59	124	120	4	709	617	0	0
60 - 64	110	97	13	606	495	0	0
65 - 69	68	65	3	434	374	0	0
70 - 74	62	54	8	356	289	0	0
75 - 79	58	51	7	418	327	0	0
80 - 84	30	28	2	200	133	0	0
85 y más	30	27	3	159	127	0	0

EL SALVADOR.

CUADRO 13

Mujeres de 12 años y más, por declaración del total de hijos nacidos vivos y sobrevivientes, e hijos tenidos y sobrevivientes en los 12 meses anteriores al censo, según departamento, municipio y grupos de edad. Censo 2007.

DEPARTAMENTO, MUNICIPIO Y GRUPOS DE EDAD	MUJERES DE 12 AÑOS Y MÁS			TOTAL DE HIJOS		HIJOS TENIDOS EN LOS DOCE MESES ANTERIORES	
	TOTAL	CON DECLARACIÓN DE HIJOS		NACIDOS VIVOS	SOBREVIVIENTES	NACIDOS VIVOS	SOBREVIVIENTES
		CON HIJOS	SIN HIJOS				
33- Tejutla	5,127	3,292	1,835	14,075	12,443	211	209
12 - 14	543	5	538	8	7	0	0
15 - 19	826	99	727	112	111	30	30
20 - 24	588	330	258	498	488	67	67
25 - 29	492	385	107	862	838	57	57
30 - 34	442	383	59	1,156	1,121	30	29
35 - 39	374	351	23	1,295	1,240	17	17
40 - 44	337	312	25	1,407	1,327	8	7
45 - 49	322	299	23	1,479	1,372	2	2
50 - 54	288	273	15	1,567	1,370	0	0
55 - 59	230	222	8	1,256	1,099	0	0
60 - 64	204	188	16	1,303	1,077	0	0
65 - 69	170	156	14	1,065	854	0	0
70 - 74	108	98	10	727	541	0	0
75 - 79	94	90	4	646	507	0	0
80 - 84	49	45	4	321	228	0	0
85 y más	60	56	4	373	263	0	0
05 - LA LIBERTAD	261,651	173,377	88,274	599,776	532,692	11,630	11,478
12 - 14	22,767	176	22,591	215	200	76	74
15 - 19	33,823	5,212	28,611	5,830	5,670	1,865	1,842
20 - 24	30,334	15,163	15,171	22,948	22,294	3,075	3,049
25 - 29	30,224	21,967	8,257	45,773	44,341	2,927	2,899
30 - 34	26,792	22,528	4,264	59,511	57,360	2,107	2,073
35 - 39	23,398	21,058	2,340	65,864	62,913	1,130	1,105
40 - 44	20,484	18,867	1,617	66,192	62,162	391	378
45 - 49	16,736	15,591	1,145	59,200	54,125	49	48
50 - 54	14,097	13,119	978	54,819	48,817	10	10
55 - 59	11,097	10,427	670	48,273	41,753	0	0
60 - 64	8,963	8,373	590	44,300	36,648	0	0
65 - 69	7,303	6,770	533	39,549	31,375	0	0
70 - 74	5,525	5,080	445	31,690	24,581	0	0
75 - 79	4,456	4,064	392	25,259	18,771	0	0
80 - 84	2,815	2,520	295	15,881	11,528	0	0
85 y más	2,837	2,462	375	14,472	10,154	0	0
01- Santa Tecla	54,083	33,407	20,676	94,694	87,082	1,668	1,653
12 - 14	3,381	16	3,365	23	22	1	1
15 - 19	6,071	453	5,618	509	494	143	143
20 - 24	5,848	1,668	4,180	2,393	2,331	399	395
25 - 29	5,622	2,933	2,689	5,233	5,107	426	423
30 - 34	5,111	3,694	1,417	7,845	7,674	415	411
35 - 39	4,920	4,127	793	10,170	9,900	218	218
40 - 44	4,968	4,354	614	11,587	11,164	61	57
45 - 49	4,321	3,892	429	10,909	10,393	5	5
50 - 54	3,518	3,156	362	9,123	8,555	0	0
55 - 59	2,651	2,421	230	7,728	7,150	0	0
60 - 64	2,000	1,780	220	6,496	5,772	0	0
65 - 69	1,616	1,424	192	5,959	5,109	0	0
70 - 74	1,343	1,196	147	5,656	4,756	0	0
75 - 79	1,141	998	143	4,729	3,802	0	0
80 - 84	719	610	109	3,007	2,421	0	0
85 y más	853	685	168	3,327	2,432	0	0

EL SALVADOR.

CUADRO 13

Mujeres de 12 años y más, por declaración del total de hijos nacidos vivos y sobrevivientes, e hijos tenidos y sobrevivientes en los 12 meses anteriores al censo, según departamento, municipio y grupos de edad. Censo 2007.

DEPARTAMENTO, MUNICIPIO Y GRUPOS DE EDAD	MUJERES DE 12 AÑOS Y MÁS			TOTAL DE HIJOS		HIJOS TENIDOS EN LOS DOCE MESES ANTERIORES	
	TOTAL	CON DECLARACIÓN DE HIJOS		NACIDOS VIVOS	SOBREVIVIENTES	NACIDOS VIVOS	SOBREVIVIENTES
		CON HIJOS	SIN HIJOS				
02- Antiguo Cuscatlán	15,590	9,637	5,953	26,025	24,225	390	387
12 - 14	869	4	865	7	7	2	2
15 - 19	1,509	93	1,416	104	101	31	31
20 - 24	1,623	313	1,310	436	429	61	61
25 - 29	1,644	685	959	1,142	1,119	100	99
30 - 34	1,489	1,027	462	2,028	1,979	112	110
35 - 39	1,346	1,110	236	2,518	2,474	67	67
40 - 44	1,308	1,171	137	2,937	2,859	17	17
45 - 49	1,323	1,183	140	3,151	3,029	0	0
50 - 54	1,157	1,057	100	2,966	2,833	0	0
55 - 59	929	852	77	2,415	2,253	0	0
60 - 64	679	627	52	2,027	1,822	0	0
65 - 69	554	505	49	1,844	1,619	0	0
70 - 74	357	315	42	1,281	1,134	0	0
75 - 79	327	292	35	1,316	1,110	0	0
80 - 84	226	198	28	913	732	0	0
85 y más	250	205	45	940	725	0	0
03- Ciudad Arce	23,091	15,688	7,403	57,812	50,798	1,107	1,090
12 - 14	2,151	16	2,135	19	19	8	8
15 - 19	3,181	560	2,621	613	601	209	206
20 - 24	2,844	1,605	1,239	2,420	2,339	308	306
25 - 29	2,753	2,194	559	4,605	4,471	277	274
30 - 34	2,359	2,084	275	5,754	5,509	170	168
35 - 39	2,041	1,891	150	6,288	5,939	98	95
40 - 44	1,657	1,564	93	6,050	5,640	35	32
45 - 49	1,403	1,336	67	5,575	5,010	1	0
50 - 54	1,078	1,026	52	4,897	4,337	1	1
55 - 59	965	921	44	4,939	4,154	0	0
60 - 64	718	683	35	4,091	3,353	0	0
65 - 69	643	606	37	4,004	3,187	0	0
70 - 74	473	444	29	3,226	2,441	0	0
75 - 79	394	369	25	2,586	1,834	0	0
80 - 84	240	221	19	1,586	1,151	0	0
85 y más	191	168	23	1,159	813	0	0
04- Colón	38,364	26,411	11,953	83,531	74,126	1,812	1,787
12 - 14	3,240	23	3,217	30	29	8	7
15 - 19	4,665	777	3,888	891	870	269	265
20 - 24	4,635	2,574	2,061	3,780	3,670	520	518
25 - 29	5,128	3,981	1,147	7,867	7,635	488	482
30 - 34	4,651	4,056	595	9,903	9,527	329	321
35 - 39	3,732	3,394	338	9,834	9,430	140	136
40 - 44	2,988	2,793	195	8,998	8,474	52	52
45 - 49	2,164	2,055	109	7,229	6,516	5	5
50 - 54	1,895	1,792	103	7,183	6,349	1	1
55 - 59	1,395	1,336	59	5,986	5,156	0	0
60 - 64	1,110	1,049	61	5,674	4,587	0	0
65 - 69	898	854	44	5,006	3,927	0	0
70 - 74	681	638	43	4,111	3,085	0	0
75 - 79	538	499	39	3,282	2,368	0	0
80 - 84	318	291	27	1,930	1,292	0	0
85 y más	326	299	27	1,827	1,211	0	0

EL SALVADOR.

CUADRO 13

Mujeres de 12 años y más, por declaración del total de hijos nacidos vivos y sobrevivientes, e hijos tenidos y sobrevivientes en los 12 meses anteriores al censo, según departamento, municipio y grupos de edad. Censo 2007.

DEPARTAMENTO, MUNICIPIO Y GRUPOS DE EDAD	MUJERES DE 12 AÑOS Y MÁS			TOTAL DE HIJOS		HIJOS TENIDOS EN LOS DOCE MESES ANTERIORES	
	TOTAL	CON DECLARACIÓN DE HIJOS		NACIDOS VIVOS	SOBREVIVIENTES	NACIDOS VIVOS	SOBREVIVIENTES
		CON HIJOS	SIN HIJOS				
05- Comasagua	4,133	2,884	1,249	12,511	10,445	238	233
12 - 14	442	0	442	0	0	0	0
15 - 19	596	124	472	129	127	45	44
20 - 24	498	327	171	558	534	68	65
25 - 29	457	394	63	973	924	64	64
30 - 34	407	376	31	1,255	1,189	31	31
35 - 39	349	334	15	1,316	1,211	16	16
40 - 44	286	281	5	1,331	1,186	13	12
45 - 49	222	209	13	1,113	951	0	0
50 - 54	210	202	8	1,221	993	1	1
55 - 59	173	167	6	1,066	850	0	0
60 - 64	152	148	4	1,035	766	0	0
65 - 69	117	110	7	854	617	0	0
70 - 74	95	90	5	742	509	0	0
75 - 79	55	52	3	402	263	0	0
80 - 84	44	43	1	323	203	0	0
85 y más	30	27	3	193	122	0	0
06- Chiltiupán	3,692	2,404	1,288	11,583	10,124	242	236
12 - 14	475	8	467	9	7	2	2
15 - 19	602	117	485	126	120	49	46
20 - 24	434	257	177	435	424	61	60
25 - 29	389	326	63	917	889	59	59
30 - 34	328	293	35	1,088	1,048	30	30
35 - 39	304	289	15	1,328	1,252	25	23
40 - 44	253	243	10	1,378	1,283	14	14
45 - 49	175	168	7	1,112	991	2	2
50 - 54	155	147	8	1,014	899	0	0
55 - 59	144	140	4	969	799	0	0
60 - 64	118	116	2	901	699	0	0
65 - 69	122	116	6	916	686	0	0
70 - 74	66	64	2	523	411	0	0
75 - 79	64	60	4	427	312	0	0
80 - 84	38	37	1	273	190	0	0
85 y más	25	23	2	167	114	0	0
07- Huizúcar	5,316	3,561	1,755	14,572	12,665	285	281
12 - 14	548	4	544	5	5	0	0
15 - 19	778	137	641	155	148	52	51
20 - 24	673	405	268	639	620	75	75
25 - 29	622	495	127	1,179	1,130	72	72
30 - 34	504	446	58	1,389	1,331	56	54
35 - 39	457	421	36	1,641	1,553	18	17
40 - 44	366	354	12	1,591	1,479	11	11
45 - 49	285	271	14	1,412	1,246	1	1
50 - 54	260	247	13	1,418	1,229	0	0
55 - 59	193	182	11	1,070	904	0	0
60 - 64	209	198	11	1,256	985	0	0
65 - 69	121	113	8	731	535	0	0
70 - 74	114	111	3	853	644	0	0
75 - 79	73	70	3	475	329	0	0
80 - 84	55	51	4	346	259	0	0
85 y más	58	56	2	412	268	0	0

EL SALVADOR.

CUADRO 13

Mujeres de 12 años y más, por declaración del total de hijos nacidos vivos y sobrevivientes, e hijos tenidos y sobrevivientes en los 12 meses anteriores al censo, según departamento, municipio y grupos de edad. Censo 2007.

DEPARTAMENTO, MUNICIPIO Y GRUPOS DE EDAD	MUJERES DE 12 AÑOS Y MÁS			TOTAL DE HIJOS		HIJOS TENIDOS EN LOS DOCE MESES ANTERIORES	
	TOTAL	CON DECLARACIÓN DE HIJOS		NACIDOS VIVOS	SOBREVIVIENTES	NACIDOS VIVOS	SOBREVIVIENTES
		CON HIJOS	SIN HIJOS				
08- Jayaque	4,146	2,846	1,300	10,475	8,955	227	223
12 - 14	379	4	375	4	4	1	1
15 - 19	555	120	435	140	139	50	49
20 - 24	526	329	197	465	450	65	65
25 - 29	494	390	104	912	882	62	62
30 - 34	393	351	42	1,039	983	26	24
35 - 39	321	292	29	995	940	16	15
40 - 44	313	295	18	1,142	1,045	5	5
45 - 49	238	223	15	953	849	2	2
50 - 54	199	177	22	867	732	0	0
55 - 59	180	168	12	874	720	0	0
60 - 64	144	132	12	778	577	0	0
65 - 69	133	125	8	778	574	0	0
70 - 74	102	88	14	570	421	0	0
75 - 79	83	77	6	492	316	0	0
80 - 84	44	41	3	269	189	0	0
85 y más	42	34	8	197	134	0	0
09- Jicalapa	1,709	1,121	588	5,391	4,776	118	118
12 - 14	219	2	217	2	2	1	1
15 - 19	285	54	231	66	64	22	22
20 - 24	207	134	73	238	238	29	29
25 - 29	174	149	25	390	379	22	22
30 - 34	154	147	7	531	506	20	20
35 - 39	147	140	7	668	648	14	14
40 - 44	119	109	10	641	593	8	8
45 - 49	87	85	2	543	491	2	2
50 - 54	71	67	4	435	387	0	0
55 - 59	62	60	2	438	377	0	0
60 - 64	58	57	1	458	386	0	0
65 - 69	48	46	2	363	256	0	0
70 - 74	28	27	1	236	183	0	0
75 - 79	24	21	3	178	145	0	0
80 - 84	15	14	1	140	88	0	0
85 y más	11	9	2	64	33	0	0
10- La Libertad	13,510	9,145	4,365	35,450	31,174	751	739
12 - 14	1,423	21	1,402	25	23	13	13
15 - 19	1,986	397	1,589	455	442	144	143
20 - 24	1,651	996	655	1,586	1,546	208	207
25 - 29	1,486	1,232	254	2,843	2,763	164	160
30 - 34	1,321	1,182	139	3,577	3,454	124	122
35 - 39	1,146	1,069	77	3,910	3,733	70	67
40 - 44	1,001	945	56	3,925	3,622	25	24
45 - 49	773	739	34	3,314	2,979	1	1
50 - 54	664	637	27	3,359	2,927	2	2
55 - 59	509	480	29	2,615	2,233	0	0
60 - 64	423	399	24	2,399	1,922	0	0
65 - 69	387	365	22	2,585	1,989	0	0
70 - 74	264	249	15	1,789	1,367	0	0
75 - 79	189	179	10	1,242	916	0	0
80 - 84	135	117	18	887	613	0	0
85 y más	152	138	14	939	645	0	0

EL SALVADOR.

CUADRO 13

Mujeres de 12 años y más, por declaración del total de hijos nacidos vivos y sobrevivientes, e hijos tenidos y sobrevivientes en los 12 meses anteriores al censo, según departamento, municipio y grupos de edad. Censo 2007.

DEPARTAMENTO, MUNICIPIO Y GRUPOS DE EDAD	MUJERES DE 12 AÑOS Y MÁS			TOTAL DE HIJOS		HIJOS TENIDOS EN LOS DOCE MESES ANTERIORES	
	TOTAL	CON DECLARACIÓN DE HIJOS		NACIDOS VIVOS	SOBREVIVIENTES	NACIDOS VIVOS	SOBREVIVIENTES
		CON HIJOS	SIN HIJOS				
11- Nuevo Cuscatlán	2,746	1,896	850	6,461	5,624	96	95
12 - 14	230	1	229	1	1	0	0
15 - 19	338	47	291	57	54	11	11
20 - 24	353	199	154	295	288	37	37
25 - 29	327	247	80	486	472	20	20
30 - 34	291	264	27	691	656	17	16
35 - 39	262	247	15	743	698	9	9
40 - 44	215	203	12	711	668	2	2
45 - 49	164	155	9	574	528	0	0
50 - 54	124	115	9	453	402	0	0
55 - 59	119	114	5	552	464	0	0
60 - 64	85	83	2	485	384	0	0
65 - 69	85	80	5	455	348	0	0
70 - 74	49	44	5	285	209	0	0
75 - 79	43	40	3	285	201	0	0
80 - 84	30	27	3	204	126	0	0
85 y más	31	30	1	184	125	0	0
12- Opico	28,281	18,992	9,289	69,796	61,720	1,386	1,366
12 - 14	2,775	20	2,755	24	23	12	11
15 - 19	3,902	674	3,228	744	721	221	218
20 - 24	3,254	1,828	1,426	2,771	2,696	373	370
25 - 29	3,366	2,638	728	5,528	5,355	336	334
30 - 34	2,983	2,615	368	7,235	6,985	243	238
35 - 39	2,592	2,401	191	8,015	7,635	144	139
40 - 44	2,143	1,997	146	7,496	6,990	50	49
45 - 49	1,614	1,520	94	6,636	6,029	6	6
50 - 54	1,419	1,325	94	6,449	5,661	1	1
55 - 59	1,070	1,019	51	5,464	4,741	0	0
60 - 64	918	876	42	5,201	4,272	0	0
65 - 69	751	699	52	4,664	3,651	0	0
70 - 74	528	497	31	3,515	2,655	0	0
75 - 79	444	413	31	2,858	2,066	0	0
80 - 84	269	239	30	1,690	1,167	0	0
85 y más	253	231	22	1,506	1,073	0	0
13- Quezaltepeque	21,131	14,444	6,687	48,266	42,617	897	886
12 - 14	1,777	17	1,760	19	16	10	10
15 - 19	2,655	438	2,217	494	488	155	155
20 - 24	2,382	1,299	1,083	1,903	1,855	247	244
25 - 29	2,488	1,933	555	3,793	3,668	235	231
30 - 34	2,143	1,823	320	4,733	4,580	144	142
35 - 39	1,886	1,724	162	5,268	4,993	74	73
40 - 44	1,594	1,470	124	4,891	4,588	24	23
45 - 49	1,316	1,234	82	4,416	4,018	5	5
50 - 54	1,194	1,114	80	4,426	3,898	3	3
55 - 59	951	887	64	4,049	3,417	0	0
60 - 64	809	757	52	3,864	3,214	0	0
65 - 69	595	540	55	2,977	2,367	0	0
70 - 74	523	472	51	2,861	2,242	0	0
75 - 79	363	323	40	2,148	1,565	0	0
80 - 84	235	216	19	1,299	925	0	0
85 y más	220	197	23	1,125	783	0	0

EL SALVADOR.

CUADRO 13

Mujeres de 12 años y más, por declaración del total de hijos nacidos vivos y sobrevivientes, e hijos tenidos y sobrevivientes en los 12 meses anteriores al censo, según departamento, municipio y grupos de edad. Censo 2007.

DEPARTAMENTO, MUNICIPIO Y GRUPOS DE EDAD	MUJERES DE 12 AÑOS Y MÁS			TOTAL DE HIJOS		HIJOS TENIDOS EN LOS DOCE MESES ANTERIORES	
	TOTAL	CON DECLARACIÓN DE HIJOS		NACIDOS VIVOS	SOBREVIVIENTES	NACIDOS VIVOS	SOBREVIVIENTES
		CON HIJOS	SIN HIJOS				
14- Sacacoyo	4,657	3,291	1,366	11,829	10,228	218	217
12 - 14	389	4	385	5	5	3	3
15 - 19	675	138	537	159	154	39	39
20 - 24	558	345	213	542	516	63	63
25 - 29	550	466	84	971	937	56	55
30 - 34	502	452	50	1,213	1,167	34	34
35 - 39	406	378	28	1,179	1,119	17	17
40 - 44	343	331	12	1,306	1,205	5	5
45 - 49	293	288	5	1,185	1,073	1	1
50 - 54	222	207	15	987	850	0	0
55 - 59	192	186	6	966	814	0	0
60 - 64	150	144	6	847	680	0	0
65 - 69	124	122	2	792	552	0	0
70 - 74	84	78	6	579	415	0	0
75 - 79	63	54	9	382	257	0	0
80 - 84	53	51	2	384	268	0	0
85 y más	53	47	6	332	216	0	0
15- San José Villanueva	5,062	3,466	1,596	12,482	11,127	255	252
12 - 14	501	4	497	5	5	1	1
15 - 19	721	136	585	156	150	50	50
20 - 24	618	387	231	577	561	74	73
25 - 29	623	512	111	1,098	1,051	66	65
30 - 34	544	481	63	1,308	1,273	44	43
35 - 39	459	428	31	1,410	1,360	11	11
40 - 44	369	343	26	1,422	1,323	7	7
45 - 49	295	278	17	1,204	1,098	1	1
50 - 54	237	231	6	1,141	1,024	1	1
55 - 59	160	156	4	829	699	0	0
60 - 64	152	141	11	843	709	0	0
65 - 69	128	124	4	852	685	0	0
70 - 74	89	88	1	606	464	0	0
75 - 79	68	65	3	384	289	0	0
80 - 84	48	44	4	292	197	0	0
85 y más	50	48	2	355	239	0	0
16- San Matías	2,697	1,785	912	7,255	6,379	107	106
12 - 14	299	2	297	2	2	1	1
15 - 19	376	55	321	63	60	17	17
20 - 24	303	189	114	277	272	33	33
25 - 29	279	228	51	512	491	25	24
30 - 34	270	239	31	726	699	20	20
35 - 39	207	185	22	635	599	7	7
40 - 44	187	173	14	716	658	3	3
45 - 49	177	163	14	848	777	1	1
50 - 54	132	122	10	599	542	0	0
55 - 59	105	98	7	600	503	0	0
60 - 64	94	91	3	558	468	0	0
65 - 69	85	77	8	501	388	0	0
70 - 74	68	60	8	424	329	0	0
75 - 79	47	43	4	341	269	0	0
80 - 84	37	33	4	263	186	0	0
85 y más	31	27	4	190	136	0	0

EL SALVADOR.

CUADRO 13

Mujeres de 12 años y más, por declaración del total de hijos nacidos vivos y sobrevivientes, e hijos tenidos y sobrevivientes en los 12 meses anteriores al censo, según departamento, municipio y grupos de edad. Censo 2007.

DEPARTAMENTO, MUNICIPIO Y GRUPOS DE EDAD	MUJERES DE 12 AÑOS Y MÁS			TOTAL DE HIJOS		HIJOS TENIDOS EN LOS DOCE MESES ANTERIORES	
	TOTAL	CON DECLARACIÓN DE HIJOS		NACIDOS VIVOS	SOBREVIVIENTES	NACIDOS VIVOS	SOBREVIVIENTES
		CON HIJOS	SIN HIJOS				
17- San Pablo Tacachico	7,351	4,751	2,600	21,889	19,294	376	371
12 - 14	894	9	885	10	9	2	2
15 - 19	1,166	190	976	202	191	76	74
20 - 24	860	485	375	773	754	82	82
25 - 29	742	611	131	1,499	1,450	88	87
30 - 34	678	605	73	1,964	1,892	67	67
35 - 39	584	544	40	2,276	2,168	42	41
40 - 44	507	473	34	2,467	2,263	14	13
45 - 49	360	344	16	1,925	1,749	5	5
50 - 54	355	345	10	2,134	1,881	0	0
55 - 59	296	284	12	2,022	1,763	0	0
60 - 64	277	264	13	1,982	1,638	0	0
65 - 69	237	229	8	1,838	1,445	0	0
70 - 74	169	155	14	1,204	909	0	0
75 - 79	111	108	3	838	654	0	0
80 - 84	71	63	8	498	350	0	0
85 y más	44	42	2	257	178	0	0
18- Talnique	3,011	2,135	876	8,371	7,046	170	168
12 - 14	315	4	311	4	3	2	2
15 - 19	447	100	347	107	107	33	33
20 - 24	350	231	119	380	372	52	52
25 - 29	342	302	40	654	627	41	41
30 - 34	322	305	17	903	854	20	20
35 - 39	250	238	12	839	784	16	14
40 - 44	217	205	12	916	834	4	4
45 - 49	185	183	2	911	766	2	2
50 - 54	136	134	2	689	552	0	0
55 - 59	132	130	2	831	661	0	0
60 - 64	88	87	1	597	436	0	0
65 - 69	81	79	2	568	405	0	0
70 - 74	50	47	3	335	197	0	0
75 - 79	48	45	3	308	221	0	0
80 - 84	27	26	1	205	141	0	0
85 y más	21	19	2	124	86	0	0
19- Tamanique	4,754	3,124	1,630	13,647	12,173	267	261
12 - 14	607	3	604	3	3	1	1
15 - 19	766	147	619	154	147	60	58
20 - 24	563	339	224	563	545	68	66
25 - 29	504	440	64	1,047	1,012	54	54
30 - 34	441	400	41	1,298	1,249	35	34
35 - 39	383	370	13	1,534	1,463	32	32
40 - 44	324	309	15	1,594	1,497	14	13
45 - 49	242	230	12	1,353	1,252	3	3
50 - 54	227	218	9	1,351	1,213	0	0
55 - 59	188	180	8	1,200	989	0	0
60 - 64	164	158	6	1,123	951	0	0
65 - 69	112	109	3	834	663	0	0
70 - 74	94	91	3	619	487	0	0
75 - 79	65	61	4	486	339	0	0
80 - 84	52	48	4	336	255	0	0
85 y más	22	21	1	152	108	0	0

EL SALVADOR.

CUADRO 13

Mujeres de 12 años y más, por declaración del total de hijos nacidos vivos y sobrevivientes, e hijos tenidos y sobrevivientes en los 12 meses anteriores al censo, según departamento, municipio y grupos de edad. Censo 2007.

DEPARTAMENTO, MUNICIPIO Y GRUPOS DE EDAD	MUJERES DE 12 AÑOS Y MÁS			TOTAL DE HIJOS		HIJOS TENIDOS EN LOS DOCE MESES ANTERIORES	
	TOTAL	CON DECLARACIÓN DE HIJOS		NACIDOS VIVOS	SOBREVIVIENTES	NACIDOS VIVOS	SOBREVIVIENTES
		CON HIJOS	SIN HIJOS				
20- Teotepeque	4,171	2,713	1,458	12,990	11,531	279	277
12 - 14	506	7	499	9	9	3	3
15 - 19	680	120	560	135	131	46	46
20 - 24	496	291	205	529	509	68	67
25 - 29	419	363	56	1,027	985	67	67
30 - 34	353	324	29	1,253	1,170	49	49
35 - 39	317	289	28	1,370	1,305	33	32
40 - 44	291	275	16	1,475	1,390	13	13
45 - 49	252	234	18	1,441	1,319	0	0
50 - 54	190	178	12	1,220	1,044	0	0
55 - 59	166	156	10	1,026	891	0	0
60 - 64	150	141	9	1,048	877	0	0
65 - 69	123	119	4	912	757	0	0
70 - 74	84	82	2	571	436	0	0
75 - 79	71	65	6	516	371	0	0
80 - 84	39	38	1	254	215	0	0
85 y más	34	31	3	204	122	0	0
21- Tepecoyo	5,242	3,583	1,659	13,915	12,187	321	317
12 - 14	556	5	551	6	5	4	4
15 - 19	732	143	589	160	154	62	60
20 - 24	605	375	230	591	570	86	86
25 - 29	662	555	107	1,263	1,215	77	76
30 - 34	544	491	53	1,535	1,467	51	50
35 - 39	433	403	30	1,513	1,424	29	29
40 - 44	382	369	13	1,515	1,422	9	9
45 - 49	304	284	20	1,343	1,204	3	3
50 - 54	236	221	15	1,124	970	0	0
55 - 59	187	175	12	1,020	845	0	0
60 - 64	178	168	10	1,074	867	0	0
65 - 69	125	117	8	790	581	0	0
70 - 74	104	95	9	700	520	0	0
75 - 79	99	94	5	682	522	0	0
80 - 84	51	50	1	352	244	0	0
85 y más	44	38	6	247	177	0	0
22- Zaragoza	8,914	6,093	2,821	20,831	18,396	420	415
12 - 14	791	2	789	3	1	1	1
15 - 19	1,137	192	945	211	207	81	81
20 - 24	1,053	587	466	797	775	98	95
25 - 29	1,153	893	260	1,834	1,779	128	128
30 - 34	1,004	873	131	2,243	2,168	70	69
35 - 39	856	784	72	2,414	2,285	34	33
40 - 44	653	610	43	2,103	1,979	5	5
45 - 49	543	517	26	2,053	1,857	3	3
50 - 54	418	401	17	1,763	1,539	0	0
55 - 59	330	315	15	1,614	1,370	0	0
60 - 64	287	274	13	1,563	1,283	0	0
65 - 69	218	211	7	1,326	1,034	0	0
70 - 74	160	149	11	1,004	767	0	0
75 - 79	146	136	10	902	622	0	0
80 - 84	69	62	7	430	316	0	0
85 y más	96	87	9	571	414	0	0

EL SALVADOR.

CUADRO 13

Mujeres de 12 años y más, por declaración del total de hijos nacidos vivos y sobrevivientes, e hijos tenidos y sobrevivientes en los 12 meses anteriores al censo, según departamento, municipio y grupos de edad. Censo 2007.

DEPARTAMENTO, MUNICIPIO Y GRUPOS DE EDAD	MUJERES DE 12 AÑOS Y MÁS			TOTAL DE HIJOS		HIJOS TENIDOS EN LOS DOCE MESES ANTERIORES	
	TOTAL	CON DECLARACIÓN DE HIJOS		NACIDOS VIVOS	SOBREVIVIENTES	NACIDOS VIVOS	SOBREVIVIENTES
		CON HIJOS	SIN HIJOS				
06 - SAN SALVADOR	657,858	437,061	220,797	1,323,786	1,199,686	25,137	24,867
12 - 14	50,148	339	49,809	447	434	113	112
15 - 19	76,627	10,238	66,389	11,467	11,155	3,786	3,743
20 - 24	72,568	32,877	39,691	47,853	46,797	7,088	7,014
25 - 29	75,284	51,840	23,444	99,257	96,812	6,782	6,713
30 - 34	68,856	56,685	12,171	133,903	130,178	4,500	4,455
35 - 39	62,258	54,811	7,447	147,062	141,947	2,142	2,113
40 - 44	55,218	49,900	5,318	146,808	139,834	608	601
45 - 49	44,688	40,908	3,780	130,570	121,868	98	96
50 - 54	37,235	34,432	2,803	118,654	108,306	20	20
55 - 59	29,729	27,570	2,159	103,881	92,188	0	0
60 - 64	23,633	21,793	1,840	93,440	80,306	0	0
65 - 69	19,142	17,567	1,575	85,526	71,262	0	0
70 - 74	15,101	13,730	1,371	73,419	58,823	0	0
75 - 79	11,926	10,786	1,140	58,734	46,163	0	0
80 - 84	7,785	6,916	869	37,358	28,201	0	0
85 y más	7,660	6,669	991	35,407	25,412	0	0
01- San Salvador	142,026	91,721	50,305	260,972	238,886	4,192	4,154
12 - 14	8,605	41	8,564	48	47	15	14
15 - 19	14,504	1,502	13,002	1,688	1,640	525	521
20 - 24	14,373	5,069	9,304	7,173	7,019	1,069	1,056
25 - 29	14,684	8,326	6,358	14,937	14,622	1,092	1,083
30 - 34	13,681	10,243	3,438	22,271	21,722	910	901
35 - 39	12,643	10,466	2,177	25,654	24,897	454	453
40 - 44	11,948	10,436	1,512	27,654	26,603	102	101
45 - 49	10,201	8,960	1,241	25,396	24,050	17	17
50 - 54	9,053	8,128	925	24,232	22,602	8	8
55 - 59	7,444	6,710	734	21,581	19,644	0	0
60 - 64	6,387	5,689	698	20,238	17,956	0	0
65 - 69	5,246	4,663	583	18,626	16,176	0	0
70 - 74	4,320	3,834	486	16,871	14,217	0	0
75 - 79	3,724	3,259	465	14,593	12,160	0	0
80 - 84	2,558	2,185	373	10,021	7,986	0	0
85 y más	2,655	2,210	445	9,989	7,545	0	0
02- Aguilarés	8,605	5,770	2,835	21,136	18,557	403	397
12 - 14	828	5	823	5	5	1	1
15 - 19	1,184	193	991	226	220	82	80
20 - 24	924	501	423	715	695	102	101
25 - 29	959	754	205	1,549	1,505	117	117
30 - 34	872	760	112	2,016	1,949	69	67
35 - 39	739	671	68	2,071	1,985	26	25
40 - 44	641	589	52	2,127	1,979	5	5
45 - 49	529	494	35	2,024	1,823	1	1
50 - 54	451	421	30	1,910	1,663	0	0
55 - 59	386	369	17	1,968	1,699	0	0
60 - 64	279	262	17	1,533	1,283	0	0
65 - 69	251	241	10	1,616	1,253	0	0
70 - 74	196	177	19	1,181	911	0	0
75 - 79	164	153	11	1,019	754	0	0
80 - 84	116	102	14	654	472	0	0
85 y más	86	78	8	522	361	0	0

EL SALVADOR.

CUADRO 13

Mujeres de 12 años y más, por declaración del total de hijos nacidos vivos y sobrevivientes, e hijos tenidos y sobrevivientes en los 12 meses anteriores al censo, según departamento, municipio y grupos de edad. Censo 2007.

DEPARTAMENTO, MUNICIPIO Y GRUPOS DE EDAD	MUJERES DE 12 AÑOS Y MÁS			TOTAL DE HIJOS		HIJOS TENIDOS EN LOS DOCE MESES ANTERIORES	
	TOTAL	CON DECLARACIÓN DE HIJOS		NACIDOS VIVOS	SOBREVIVIENTES	NACIDOS VIVOS	SOBREVIVIENTES
		CON HIJOS	SIN HIJOS				
03- Apopa	53,664	36,476	17,188	110,872	100,205	2,191	2,173
12 - 14	4,586	22	4,564	32	31	5	5
15 - 19	6,844	1,089	5,755	1,193	1,169	424	421
20 - 24	6,242	3,283	2,959	4,804	4,716	662	655
25 - 29	6,291	4,743	1,548	9,290	9,041	532	529
30 - 34	5,760	5,043	717	12,383	12,036	325	321
35 - 39	5,275	4,825	450	13,457	12,967	183	183
40 - 44	4,610	4,289	321	13,035	12,406	52	51
45 - 49	3,785	3,571	214	11,835	10,926	7	7
50 - 54	2,878	2,699	179	9,785	8,735	1	1
55 - 59	2,094	1,969	125	7,920	6,848	0	0
60 - 64	1,662	1,558	104	7,364	6,191	0	0
65 - 69	1,261	1,178	83	6,342	5,156	0	0
70 - 74	899	843	56	5,263	4,019	0	0
75 - 79	702	662	40	4,108	3,064	0	0
80 - 84	415	383	32	2,159	1,562	0	0
85 y más	360	319	41	1,902	1,338	0	0
04- Ayutuxtepeque	13,830	9,226	4,604	26,237	23,775	572	569
12 - 14	962	4	958	7	7	1	1
15 - 19	1,544	213	1,331	242	232	79	79
20 - 24	1,518	640	878	942	922	161	159
25 - 29	1,701	1,161	540	2,151	2,105	167	166
30 - 34	1,613	1,308	305	2,923	2,851	107	107
35 - 39	1,489	1,274	215	3,135	3,035	44	44
40 - 44	1,120	1,012	108	2,680	2,561	10	10
45 - 49	843	780	63	2,347	2,211	3	3
50 - 54	752	702	50	2,254	2,076	0	0
55 - 59	577	543	34	1,925	1,709	0	0
60 - 64	482	458	24	1,857	1,596	0	0
65 - 69	405	371	34	1,656	1,369	0	0
70 - 74	302	279	23	1,492	1,183	0	0
75 - 79	228	209	19	1,151	871	0	0
80 - 84	146	138	8	731	524	0	0
85 y más	148	134	14	744	523	0	0
05- Cuscatancingo	27,398	18,450	8,948	53,191	48,580	1,053	1,045
12 - 14	2,204	17	2,187	23	23	10	10
15 - 19	3,126	435	2,691	506	494	159	157
20 - 24	2,987	1,464	1,523	2,139	2,101	306	306
25 - 29	3,259	2,420	839	4,555	4,444	282	278
30 - 34	3,207	2,726	481	6,288	6,152	192	190
35 - 39	2,888	2,567	321	6,693	6,462	77	77
40 - 44	2,323	2,100	223	5,991	5,753	24	24
45 - 49	1,834	1,675	159	5,083	4,798	3	3
50 - 54	1,395	1,271	124	4,253	3,865	0	0
55 - 59	1,167	1,067	100	4,006	3,535	0	0
60 - 64	882	818	64	3,477	2,997	0	0
65 - 69	686	622	64	3,153	2,622	0	0
70 - 74	551	493	58	2,792	2,236	0	0
75 - 79	418	363	55	2,097	1,576	0	0
80 - 84	257	231	26	1,211	874	0	0
85 y más	214	181	33	924	648	0	0

EL SALVADOR.

CUADRO 13

Mujeres de 12 años y más, por declaración del total de hijos nacidos vivos y sobrevivientes, e hijos tenidos y sobrevivientes en los 12 meses anteriores al censo, según departamento, municipio y grupos de edad. Censo 2007.

DEPARTAMENTO, MUNICIPIO Y GRUPOS DE EDAD	MUJERES DE 12 AÑOS Y MÁS			TOTAL DE HIJOS		HIJOS TENIDOS EN LOS DOCE MESES ANTERIORES	
	TOTAL	CON DECLARACIÓN DE HIJOS		NACIDOS VIVOS	SOBREVIVIENTES	NACIDOS VIVOS	SOBREVIVIENTES
		CON HIJOS	SIN HIJOS				
06- Delgado	49,974	33,512	16,462	103,584	93,214	1,890	1,875
12 - 14	4,002	38	3,964	53	52	12	12
15 - 19	6,020	902	5,118	996	969	333	332
20 - 24	5,449	2,649	2,800	3,885	3,789	584	579
25 - 29	5,682	4,072	1,610	8,073	7,859	503	499
30 - 34	5,014	4,194	820	10,204	9,899	271	268
35 - 39	4,814	4,291	523	11,477	11,048	143	141
40 - 44	4,352	3,940	412	11,596	11,081	36	36
45 - 49	3,305	3,048	257	10,013	9,297	8	8
50 - 54	2,673	2,449	224	8,688	7,860	0	0
55 - 59	2,188	2,019	169	7,921	6,960	0	0
60 - 64	1,799	1,674	125	7,469	6,367	0	0
65 - 69	1,463	1,328	135	6,667	5,525	0	0
70 - 74	1,198	1,084	114	6,204	4,830	0	0
75 - 79	920	841	79	4,669	3,627	0	0
80 - 84	545	483	62	2,851	2,104	0	0
85 y más	550	500	50	2,818	1,947	0	0
07- El Paisnal	5,395	3,760	1,635	15,117	13,172	268	262
12 - 14	592	1	591	1	0	0	0
15 - 19	821	190	631	179	177	50	48
20 - 24	638	413	225	645	623	81	77
25 - 29	609	539	70	1,138	1,098	58	58
30 - 34	522	489	33	1,449	1,382	48	48
35 - 39	434	410	24	1,492	1,425	19	19
40 - 44	401	390	11	1,700	1,556	11	11
45 - 49	304	291	13	1,378	1,228	1	1
50 - 54	258	250	8	1,412	1,233	0	0
55 - 59	207	203	4	1,340	1,113	0	0
60 - 64	175	169	6	1,178	981	0	0
65 - 69	147	142	5	1,050	833	0	0
70 - 74	112	105	7	847	625	0	0
75 - 79	84	81	3	644	440	0	0
80 - 84	47	45	2	367	260	0	0
85 y más	44	42	2	297	198	0	0
08- Guazapa	8,758	5,916	2,842	22,823	20,000	376	371
12 - 14	889	6	883	9	9	1	1
15 - 19	1,222	192	1,030	211	205	64	63
20 - 24	1,042	581	461	859	832	106	105
25 - 29	1,039	853	186	1,763	1,703	115	114
30 - 34	820	743	77	2,044	1,975	54	54
35 - 39	778	730	48	2,429	2,333	24	22
40 - 44	611	572	39	2,326	2,168	10	10
45 - 49	555	530	25	2,407	2,185	2	2
50 - 54	440	423	17	2,210	1,951	0	0
55 - 59	340	317	23	1,795	1,533	0	0
60 - 64	289	277	12	1,821	1,439	0	0
65 - 69	242	232	10	1,641	1,283	0	0
70 - 74	174	167	7	1,205	892	0	0
75 - 79	149	139	10	1,029	777	0	0
80 - 84	72	69	3	506	327	0	0
85 y más	96	85	11	568	388	0	0

EL SALVADOR.

CUADRO 13

Mujeres de 12 años y más, por declaración del total de hijos nacidos vivos y sobrevivientes, e hijos tenidos y sobrevivientes en los 12 meses anteriores al censo, según departamento, municipio y grupos de edad. Censo 2007.

DEPARTAMENTO, MUNICIPIO Y GRUPOS DE EDAD	MUJERES DE 12 AÑOS Y MÁS			TOTAL DE HIJOS		HIJOS TENIDOS EN LOS DOCE MESES ANTERIORES	
	TOTAL	CON DECLARACIÓN DE HIJOS		NACIDOS VIVOS	SOBREVIVIENTES	NACIDOS VIVOS	SOBREVIVIENTES
		CON HIJOS	SIN HIJOS				
09- Ilopango	43,614	29,528	14,086	87,138	79,106	1,748	1,721
12 - 14	3,414	20	3,394	30	28	6	6
15 - 19	5,311	758	4,553	848	820	295	290
20 - 24	4,828	2,313	2,515	3,272	3,225	514	508
25 - 29	5,031	3,603	1,428	6,799	6,642	455	446
30 - 34	4,793	4,061	732	9,561	9,286	298	295
35 - 39	4,283	3,892	391	10,338	9,992	138	134
40 - 44	3,807	3,496	311	10,008	9,521	34	34
45 - 49	3,057	2,864	193	8,729	8,147	6	6
50 - 54	2,445	2,317	128	7,807	7,127	2	2
55 - 59	1,850	1,754	96	6,570	5,766	0	0
60 - 64	1,397	1,297	100	5,705	4,859	0	0
65 - 69	1,072	999	73	5,029	4,143	0	0
70 - 74	863	791	72	4,392	3,492	0	0
75 - 79	651	612	39	3,638	2,845	0	0
80 - 84	430	401	29	2,321	1,764	0	0
85 y más	382	350	32	2,091	1,449	0	0
10- Mejicanos	61,438	40,081	21,357	113,732	103,981	2,018	1,994
12 - 14	4,114	34	4,080	39	37	15	15
15 - 19	6,475	661	5,814	745	726	240	237
20 - 24	6,450	2,419	4,031	3,460	3,382	519	515
25 - 29	6,585	3,983	2,602	7,165	6,998	527	519
30 - 34	6,252	4,876	1,376	10,426	10,196	431	427
35 - 39	6,174	5,234	940	12,475	12,099	217	215
40 - 44	5,569	4,899	670	12,783	12,258	60	58
45 - 49	4,303	3,837	466	10,764	10,248	9	8
50 - 54	3,638	3,341	297	10,346	9,650	0	0
55 - 59	2,954	2,696	258	8,860	8,036	0	0
60 - 64	2,411	2,217	194	8,440	7,452	0	0
65 - 69	2,063	1,889	174	8,324	7,065	0	0
70 - 74	1,641	1,479	162	7,119	5,893	0	0
75 - 79	1,214	1,093	121	5,630	4,568	0	0
80 - 84	804	732	72	3,671	2,794	0	0
85 y más	791	691	100	3,485	2,579	0	0
11- Nejapa	11,318	7,772	3,546	27,820	24,296	614	606
12 - 14	1,039	9	1,030	13	13	4	4
15 - 19	1,539	285	1,254	315	303	114	113
20 - 24	1,421	845	576	1,280	1,240	187	183
25 - 29	1,411	1,145	266	2,423	2,331	172	171
30 - 34	1,169	1,027	142	2,794	2,683	91	90
35 - 39	971	902	69	2,915	2,753	28	27
40 - 44	842	787	55	2,986	2,737	15	15
45 - 49	650	615	35	2,733	2,447	3	3
50 - 54	580	550	30	2,611	2,257	0	0
55 - 59	453	435	18	2,290	1,926	0	0
60 - 64	339	325	14	1,901	1,539	0	0
65 - 69	294	284	10	1,824	1,379	0	0
70 - 74	234	215	19	1,497	1,104	0	0
75 - 79	156	149	7	1,014	719	0	0
80 - 84	115	106	9	686	489	0	0
85 y más	105	93	12	538	376	0	0

EL SALVADOR.

CUADRO 13

MUJERES DE 12 AÑOS Y MÁS, POR DECLARACIÓN DEL TOTAL DE HIJOS NACIDOS VIVOS Y SOBREVIVIENTES, E HIJOS TENIDOS Y SOBREVIVIENTES EN LOS 12 MESES ANTERIORES AL CENSO, SEGÚN DEPARTAMENTO, MUNICIPIO Y GRUPOS DE EDAD. CENSO 2007.

DEPARTAMENTO, MUNICIPIO Y GRUPOS DE EDAD	MUJERES DE 12 AÑOS Y MÁS			TOTAL DE HIJOS		HIJOS TENIDOS EN LOS DOCE MESES ANTERIORES	
	TOTAL	CON DECLARACIÓN DE HIJOS		NACIDOS VIVOS	SOBREVIVIENTES	NACIDOS VIVOS	SOBREVIVIENTES
		CON HIJOS	SIN HIJOS				
12- Panchimalco	14,934	9,385	5,549	38,261	34,534	903	890
12 - 14	1,721	13	1,708	17	16	5	5
15 - 19	2,197	320	1,877	370	353	125	122
20 - 24	1,883	1,017	866	1,666	1,627	262	259
25 - 29	1,759	1,362	397	3,320	3,240	220	218
30 - 34	1,446	1,277	169	4,177	4,012	154	151
35 - 39	1,238	1,120	118	4,452	4,251	85	83
40 - 44	1,049	958	91	4,542	4,282	46	46
45 - 49	858	791	67	4,182	3,836	5	5
50 - 54	720	644	76	3,606	3,250	1	1
55 - 59	542	511	31	2,951	2,554	0	0
60 - 64	452	412	40	2,561	2,184	0	0
65 - 69	348	318	30	2,041	1,631	0	0
70 - 74	268	242	26	1,674	1,311	0	0
75 - 79	226	201	25	1,366	1,042	0	0
80 - 84	136	117	19	797	587	0	0
85 y más	91	82	9	539	358	0	0
13- Rosario de Mora	4,079	2,641	1,438	11,209	9,962	249	243
12 - 14	485	1	484	1	1	0	0
15 - 19	679	126	553	143	137	45	44
20 - 24	515	312	203	503	483	63	62
25 - 29	483	402	81	993	970	63	62
30 - 34	400	364	36	1,138	1,084	41	41
35 - 39	338	320	18	1,336	1,256	27	25
40 - 44	247	232	15	1,170	1,092	8	7
45 - 49	213	205	8	1,209	1,090	2	2
50 - 54	174	165	9	1,031	915	0	0
55 - 59	151	141	10	997	861	0	0
60 - 64	98	93	5	673	563	0	0
65 - 69	108	107	1	729	584	0	0
70 - 74	73	68	5	526	390	0	0
75 - 79	52	48	4	362	263	0	0
80 - 84	32	30	2	211	139	0	0
85 y más	31	27	4	187	134	0	0
14- San Marcos	26,423	17,560	8,863	53,994	48,558	995	986
12 - 14	1,967	20	1,947	25	25	7	7
15 - 19	3,040	382	2,658	448	435	146	146
20 - 24	2,945	1,345	1,600	1,928	1,869	290	284
25 - 29	3,006	2,010	996	3,826	3,718	276	274
30 - 34	2,771	2,246	525	5,280	5,116	181	181
35 - 39	2,478	2,202	276	5,918	5,715	72	71
40 - 44	2,219	1,996	223	5,944	5,635	22	22
45 - 49	1,795	1,645	150	5,280	4,893	0	0
50 - 54	1,484	1,387	97	4,681	4,267	1	1
55 - 59	1,202	1,113	89	4,197	3,714	0	0
60 - 64	971	891	80	3,960	3,353	0	0
65 - 69	856	797	59	3,800	3,169	0	0
70 - 74	597	549	48	3,060	2,453	0	0
75 - 79	460	425	35	2,414	1,880	0	0
80 - 84	332	289	43	1,715	1,278	0	0
85 y más	300	263	37	1,518	1,038	0	0

EL SALVADOR.

CUADRO 13

MUJERES DE 12 AÑOS Y MÁS, POR DECLARACIÓN DEL TOTAL DE HIJOS NACIDOS VIVOS Y SOBREVIVIENTES, E HIJOS TENIDOS Y SOBREVIVIENTES EN LOS 12 MESES ANTERIORES AL CENSO, SEGÚN DEPARTAMENTO, MUNICIPIO Y GRUPOS DE EDAD. CENSO 2007.

DEPARTAMENTO, MUNICIPIO Y GRUPOS DE EDAD	MUJERES DE 12 AÑOS Y MÁS			TOTAL DE HIJOS		HIJOS TENIDOS EN LOS DOCE MESES ANTERIORES	
	TOTAL	CON DECLARACIÓN DE HIJOS		NACIDOS VIVOS	SOBREVIVIENTES	NACIDOS VIVOS	SOBREVIVIENTES
		CON HIJOS	SIN HIJOS				
15- San Martín	29,409	19,298	10,111	63,702	57,275	1,303	1,288
12 - 14	2,625	23	2,602	32	32	8	8
15 - 19	3,818	561	3,257	657	646	193	192
20 - 24	3,631	1,805	1,826	2,723	2,650	398	391
25 - 29	3,601	2,660	941	5,379	5,258	362	360
30 - 34	3,094	2,620	474	6,744	6,524	196	193
35 - 39	2,673	2,416	257	7,368	7,095	101	99
40 - 44	2,281	2,083	198	7,046	6,610	34	34
45 - 49	1,839	1,721	118	6,206	5,758	9	9
50 - 54	1,497	1,389	108	5,615	5,013	2	2
55 - 59	1,209	1,141	68	5,034	4,392	0	0
60 - 64	928	862	66	4,512	3,797	0	0
65 - 69	741	680	61	4,018	3,274	0	0
70 - 74	552	511	41	3,202	2,453	0	0
75 - 79	428	388	40	2,483	1,848	0	0
80 - 84	243	219	24	1,310	978	0	0
85 y más	249	219	30	1,373	947	0	0
16- Santiago Texacuangos	7,785	5,224	2,561	17,725	15,928	323	321
12 - 14	653	5	648	5	5	2	2
15 - 19	1,025	140	885	160	154	54	54
20 - 24	869	452	417	644	640	90	90
25 - 29	871	641	230	1,255	1,216	84	82
30 - 34	825	715	110	1,835	1,784	61	61
35 - 39	715	635	80	1,916	1,851	22	22
40 - 44	617	577	40	1,938	1,840	10	10
45 - 49	527	493	34	1,779	1,639	0	0
50 - 54	379	352	27	1,471	1,342	0	0
55 - 59	291	273	18	1,220	1,109	0	0
60 - 64	300	285	15	1,386	1,111	0	0
65 - 69	224	215	9	1,300	1,066	0	0
70 - 74	157	143	14	899	699	0	0
75 - 79	126	117	9	788	623	0	0
80 - 84	97	90	7	572	453	0	0
85 y más	109	91	18	557	396	0	0
17- Santo Tomás	10,083	6,727	3,356	22,909	20,537	401	391
12 - 14	886	6	880	8	8	2	2
15 - 19	1,329	195	1,134	218	206	65	61
20 - 24	1,143	569	574	855	835	129	126
25 - 29	1,102	829	273	1,697	1,659	103	101
30 - 34	1,029	890	139	2,374	2,304	55	54
35 - 39	981	894	87	2,776	2,665	36	36
40 - 44	810	740	70	2,592	2,434	10	10
45 - 49	636	596	40	2,138	1,963	1	1
50 - 54	537	507	30	2,133	1,904	0	0
55 - 59	411	381	30	1,691	1,497	0	0
60 - 64	344	322	22	1,659	1,395	0	0
65 - 69	286	265	21	1,506	1,209	0	0
70 - 74	205	186	19	1,138	877	0	0
75 - 79	152	139	13	871	680	0	0
80 - 84	112	102	10	626	460	0	0
85 y más	120	106	14	627	441	0	0

EL SALVADOR.

CUADRO 13

Mujeres de 12 años y más, por declaración del total de hijos nacidos vivos y sobrevivientes, e hijos tenidos y sobrevivientes en los 12 meses anteriores al censo, según departamento, municipio y grupos de edad. Censo 2007.

DEPARTAMENTO, MUNICIPIO Y GRUPOS DE EDAD	MUJERES DE 12 AÑOS Y MÁS			TOTAL DE HIJOS		HIJOS TENIDOS EN LOS DOCE MESES ANTERIORES	
	TOTAL	CON DECLARACIÓN DE HIJOS		NACIDOS VIVOS	SOBREVIVIENTES	NACIDOS VIVOS	SOBREVIVIENTES
		CON HIJOS	SIN HIJOS				
18- Soyapango	103,748	69,379	34,369	201,327	183,337	3,748	3,709
12 - 14	7,551	51	7,500	69	66	12	12
15 - 19	11,899	1,404	10,495	1,551	1,512	542	532
20 - 24	11,503	4,784	6,719	6,810	6,667	1,038	1,032
25 - 29	11,813	7,968	3,845	14,607	14,279	1,074	1,063
30 - 34	10,503	8,611	1,892	19,448	18,970	660	654
35 - 39	9,829	8,737	1,092	22,299	21,565	316	311
40 - 44	9,092	8,333	759	22,864	21,903	85	85
45 - 49	7,564	7,022	542	20,860	19,639	16	15
50 - 54	6,453	6,093	360	19,369	17,916	5	5
55 - 59	5,090	4,812	278	16,744	15,004	0	0
60 - 64	3,563	3,361	202	13,604	11,718	0	0
65 - 69	2,741	2,569	172	12,276	10,368	0	0
70 - 74	2,242	2,084	158	11,099	8,927	0	0
75 - 79	1,714	1,581	133	8,686	6,822	0	0
80 - 84	1,103	991	112	5,640	4,191	0	0
85 y más	1,088	978	110	5,401	3,790	0	0
19- Tonacatepeque	35,377	24,635	10,742	72,037	65,783	1,890	1,872
12 - 14	3,025	23	3,002	30	29	7	7
15 - 19	4,050	690	3,360	771	757	251	251
20 - 24	4,207	2,416	1,791	3,550	3,482	527	526
25 - 29	5,398	4,369	1,029	8,337	8,124	580	573
30 - 34	5,085	4,492	593	10,548	10,253	356	352
35 - 39	3,518	3,225	293	8,861	8,553	130	126
40 - 44	2,679	2,471	208	7,826	7,415	34	32
45 - 49	1,890	1,770	120	6,207	5,690	5	5
50 - 54	1,428	1,344	84	5,240	4,680	0	0
55 - 59	1,173	1,116	57	4,871	4,288	0	0
60 - 64	875	823	52	4,102	3,525	0	0
65 - 69	708	667	41	3,928	3,157	0	0
70 - 74	517	480	37	2,958	2,311	0	0
75 - 79	358	326	32	2,172	1,604	0	0
80 - 84	225	203	22	1,309	959	0	0
85 y más	241	220	21	1,327	956	0	0
07 - CUSCATLÁN	88,030	58,290	29,740	224,065	197,549	4,404	4,343
12 - 14	9,042	51	8,991	62	62	30	29
15 - 19	12,386	1,965	10,421	2,221	2,167	748	742
20 - 24	10,031	5,652	4,379	8,634	8,393	1,225	1,215
25 - 29	10,060	8,033	2,027	17,676	17,132	1,101	1,084
30 - 34	8,691	7,658	1,033	22,265	21,459	719	703
35 - 39	7,397	6,749	648	24,018	22,932	403	394
40 - 44	6,182	5,707	475	23,392	21,845	144	142
45 - 49	5,017	4,686	331	21,283	19,431	29	29
50 - 54	4,061	3,784	277	18,586	16,504	5	5
55 - 59	3,651	3,421	230	18,517	15,769	0	0
60 - 64	3,071	2,881	190	17,283	14,205	0	0
65 - 69	2,647	2,452	195	15,547	12,338	0	0
70 - 74	2,012	1,882	130	12,473	9,529	0	0
75 - 79	1,683	1,517	166	10,138	7,421	0	0
80 - 84	1,044	936	108	6,070	4,354	0	0
85 y más	1,055	916	139	5,900	4,008	0	0

EL SALVADOR.

CUADRO 13

Mujeres de 12 años y más, por declaración del total de hijos nacidos vivos y sobrevivientes, e hijos tenidos y sobrevivientes en los 12 meses anteriores al censo, según departamento, municipio y grupos de edad. Censo 2007.

DEPARTAMENTO, MUNICIPIO Y GRUPOS DE EDAD	MUJERES DE 12 AÑOS Y MÁS			TOTAL DE HIJOS		HIJOS TENIDOS EN LOS DOCE MESES ANTERIORES	
	TOTAL	CON DECLARACIÓN DE HIJOS		NACIDOS VIVOS	SOBREVIVIENTES	NACIDOS VIVOS	SOBREVIVIENTES
		CON HIJOS	SIN HIJOS				
01- Cojutepeque	20,544	13,639	6,905	47,345	42,278	899	887
12 - 14	1,737	10	1,727	14	14	5	4
15 - 19	2,621	351	2,270	387	381	138	135
20 - 24	2,258	1,148	1,110	1,720	1,684	254	252
25 - 29	2,253	1,670	583	3,368	3,280	228	226
30 - 34	2,005	1,690	315	4,311	4,153	151	148
35 - 39	1,801	1,596	205	4,845	4,664	85	84
40 - 44	1,581	1,421	160	4,899	4,634	31	31
45 - 49	1,297	1,197	100	4,456	4,128	6	6
50 - 54	1,058	976	82	3,784	3,433	1	1
55 - 59	911	835	76	3,830	3,319	0	0
60 - 64	749	696	53	3,604	3,050	0	0
65 - 69	673	617	56	3,404	2,814	0	0
70 - 74	550	519	31	3,159	2,565	0	0
75 - 79	470	416	54	2,561	1,947	0	0
80 - 84	287	248	39	1,522	1,140	0	0
85 y más	293	249	44	1,481	1,072	0	0
02- Candelaria	3,842	2,595	1,247	10,341	8,851	199	198
12 - 14	407	4	403	4	4	4	4
15 - 19	528	98	430	105	102	35	35
20 - 24	450	268	182	411	401	61	61
25 - 29	448	376	72	791	751	50	50
30 - 34	373	327	46	1,007	964	34	33
35 - 39	299	273	26	993	935	9	9
40 - 44	256	243	13	1,055	971	5	5
45 - 49	228	209	19	960	851	1	1
50 - 54	182	168	14	904	780	0	0
55 - 59	164	157	7	910	733	0	0
60 - 64	149	139	10	845	699	0	0
65 - 69	94	87	7	571	454	0	0
70 - 74	84	79	5	586	393	0	0
75 - 79	78	73	5	531	381	0	0
80 - 84	48	43	5	301	194	0	0
85 y más	54	51	3	367	238	0	0
03- El Carmen	4,781	3,247	1,534	13,299	11,556	307	302
12 - 14	519	0	519	0	0	0	0
15 - 19	725	143	582	162	155	54	53
20 - 24	635	412	223	671	642	96	95
25 - 29	550	469	81	1,160	1,112	73	71
30 - 34	463	431	32	1,455	1,393	41	40
35 - 39	354	331	23	1,358	1,269	28	28
40 - 44	329	316	13	1,543	1,416	12	12
45 - 49	268	254	14	1,387	1,261	2	2
50 - 54	189	177	12	1,010	860	1	1
55 - 59	185	173	12	997	824	0	0
60 - 64	160	153	7	963	755	0	0
65 - 69	125	120	5	808	615	0	0
70 - 74	95	90	5	569	429	0	0
75 - 79	81	78	3	542	395	0	0
80 - 84	55	55	0	392	254	0	0
85 y más	48	45	3	282	176	0	0

EL SALVADOR.

CUADRO 13

Mujeres de 12 años y más, por declaración del total de hijos nacidos vivos y sobrevivientes, e hijos tenidos y sobrevivientes en los 12 meses anteriores al censo, según departamento, municipio y grupos de edad. Censo 2007.

DEPARTAMENTO, MUNICIPIO Y GRUPOS DE EDAD	MUJERES DE 12 AÑOS Y MÁS			TOTAL DE HIJOS		HIJOS TENIDOS EN LOS DOCE MESES ANTERIORES	
	TOTAL	CON DECLARACIÓN DE HIJOS		NACIDOS VIVOS	SOBREVIVIENTES	NACIDOS VIVOS	SOBREVIVIENTES
		CON HIJOS	SIN HIJOS				
04- El Rosario	1,605	1,055	550	4,355	3,999	69	68
12 - 14	195	1	194	1	1	1	1
15 - 19	241	34	207	39	39	14	14
20 - 24	176	110	66	149	147	12	12
25 - 29	200	167	33	345	329	22	22
30 - 34	124	115	9	355	341	11	10
35 - 39	122	115	7	441	426	8	8
40 - 44	90	84	6	380	369	1	1
45 - 49	94	93	1	535	512	0	0
50 - 54	75	69	6	458	415	0	0
55 - 59	72	68	4	432	392	0	0
60 - 64	59	53	6	319	279	0	0
65 - 69	57	51	6	309	252	0	0
70 - 74	33	32	1	200	173	0	0
75 - 79	27	25	2	171	147	0	0
80 - 84	21	19	2	114	99	0	0
85 y más	19	19	0	107	78	0	0
05- Monte San Juan	3,718	2,483	1,235	10,400	9,143	224	223
12 - 14	466	4	462	5	5	3	3
15 - 19	510	87	423	100	99	35	35
20 - 24	432	266	166	421	401	62	62
25 - 29	439	373	66	877	846	57	56
30 - 34	361	334	27	1,077	1,049	31	31
35 - 39	292	268	24	1,156	1,103	24	24
40 - 44	207	196	11	955	867	11	11
45 - 49	205	194	11	1,054	975	1	1
50 - 54	179	169	10	894	782	0	0
55 - 59	163	157	6	925	760	0	0
60 - 64	118	111	7	751	623	0	0
65 - 69	110	104	6	637	503	0	0
70 - 74	92	88	4	659	484	0	0
75 - 79	57	52	5	351	268	0	0
80 - 84	49	43	6	300	216	0	0
85 y más	38	37	1	238	162	0	0
06- Oratorio de Concepción	1,315	851	464	3,682	3,211	63	63
12 - 14	150	1	149	1	1	0	0
15 - 19	183	15	168	16	16	6	6
20 - 24	164	87	77	132	124	17	17
25 - 29	140	115	25	264	255	20	20
30 - 34	128	114	14	340	330	11	11
35 - 39	114	104	10	400	384	3	3
40 - 44	82	77	5	355	334	5	5
45 - 49	73	69	4	363	329	0	0
50 - 54	52	49	3	277	256	1	1
55 - 59	54	53	1	338	304	0	0
60 - 64	49	47	2	329	255	0	0
65 - 69	46	43	3	326	236	0	0
70 - 74	20	19	1	141	105	0	0
75 - 79	30	30	0	212	164	0	0
80 - 84	17	16	1	116	72	0	0
85 y más	13	12	1	72	46	0	0

EL SALVADOR.

CUADRO 13

Mujeres de 12 años y más, por declaración del total de hijos nacidos vivos y sobrevivientes, e hijos tenidos y sobrevivientes en los 12 meses anteriores al censo, según departamento, municipio y grupos de edad. Censo 2007.

DEPARTAMENTO, MUNICIPIO Y GRUPOS DE EDAD	MUJERES DE 12 AÑOS Y MÁS			TOTAL DE HIJOS		HIJOS TENIDOS EN LOS DOCE MESES ANTERIORES	
	TOTAL	CON DECLARACIÓN DE HIJOS		NACIDOS VIVOS	SOBREVIVIENTES	NACIDOS VIVOS	SOBREVIVIENTES
		CON HIJOS	SIN HIJOS				
07- San Bartolomé Perulapía	3,106	2,105	1,001	7,677	6,763	142	141
12 - 14	273	0	273	0	0	0	0
15 - 19	384	51	333	59	57	19	19
20 - 24	313	167	146	267	263	40	40
25 - 29	387	293	94	644	624	39	39
30 - 34	361	313	48	811	770	28	28
35 - 39	278	247	31	764	741	14	14
40 - 44	228	209	19	788	747	2	1
45 - 49	168	160	8	689	631	0	0
50 - 54	155	149	6	661	579	0	0
55 - 59	150	144	6	740	631	0	0
60 - 64	113	102	11	531	450	0	0
65 - 69	93	85	8	483	396	0	0
70 - 74	59	54	5	327	248	0	0
75 - 79	49	44	5	304	220	0	0
80 - 84	37	36	1	245	177	0	0
85 y más	58	51	7	364	229	0	0
08- San Cristóbal	3,032	1,974	1,058	7,941	7,078	174	172
12 - 14	347	4	343	5	5	3	3
15 - 19	466	68	398	75	75	36	36
20 - 24	374	222	152	327	311	48	47
25 - 29	363	310	53	741	718	45	44
30 - 34	301	270	31	816	791	27	27
35 - 39	216	193	23	778	736	7	7
40 - 44	219	208	11	974	902	6	6
45 - 49	156	144	12	764	697	2	2
50 - 54	135	127	8	738	667	0	0
55 - 59	110	104	6	616	533	0	0
60 - 64	102	97	5	606	504	0	0
65 - 69	76	72	4	437	330	0	0
70 - 74	69	67	2	435	355	0	0
75 - 79	48	45	3	322	227	0	0
80 - 84	24	22	2	160	129	0	0
85 y más	26	21	5	147	98	0	0
09- San José Guayabal	3,388	2,237	1,151	9,003	7,897	200	194
12 - 14	354	1	353	1	1	1	1
15 - 19	471	64	407	69	69	24	24
20 - 24	382	215	167	301	293	49	49
25 - 29	359	301	58	651	631	59	58
30 - 34	332	297	35	855	829	30	28
35 - 39	265	246	19	954	905	27	24
40 - 44	232	215	17	946	875	8	8
45 - 49	194	175	19	899	813	2	2
50 - 54	148	134	14	719	632	0	0
55 - 59	143	131	12	669	587	0	0
60 - 64	131	121	10	715	580	0	0
65 - 69	107	99	8	625	500	0	0
70 - 74	86	79	7	501	389	0	0
75 - 79	82	75	7	529	388	0	0
80 - 84	52	44	8	289	210	0	0
85 y más	50	40	10	280	195	0	0

EL SALVADOR.

CUADRO 13

Mujeres de 12 años y más, por declaración del total de hijos nacidos vivos y sobrevivientes, e hijos tenidos y sobrevivientes en los 12 meses anteriores al censo, según departamento, municipio y grupos de edad. Censo 2007.

DEPARTAMENTO, MUNICIPIO Y GRUPOS DE EDAD	MUJERES DE 12 AÑOS Y MÁS			TOTAL DE HIJOS		HIJOS TENIDOS EN LOS DOCE MESES ANTERIORES	
	TOTAL	CON DECLARACIÓN DE HIJOS		NACIDOS VIVOS	SOBREVIVIENTES	NACIDOS VIVOS	SOBREVIVIENTES
		CON HIJOS	SIN HIJOS				
10- San Pedro Perulapán	16,806	11,112	5,694	40,850	36,468	853	839
12 - 14	1,697	15	1,682	18	18	7	7
15 - 19	2,315	435	1,880	492	478	143	143
20 - 24	1,974	1,080	894	1,644	1,594	244	242
25 - 29	2,051	1,609	442	3,542	3,453	208	204
30 - 34	1,756	1,555	201	4,519	4,367	144	139
35 - 39	1,496	1,360	136	4,790	4,588	79	76
40 - 44	1,163	1,049	114	4,196	3,903	18	18
45 - 49	915	847	68	3,687	3,387	9	9
50 - 54	735	684	51	3,277	2,950	1	1
55 - 59	662	616	46	3,253	2,789	0	0
60 - 64	566	532	34	3,168	2,607	0	0
65 - 69	506	467	39	2,883	2,362	0	0
70 - 74	347	317	30	2,007	1,502	0	0
75 - 79	293	260	33	1,652	1,216	0	0
80 - 84	164	147	17	874	666	0	0
85 y más	166	139	27	848	588	0	0
11- San Rafael Cedros	6,459	4,105	2,354	16,275	14,425	311	310
12 - 14	716	3	713	3	3	1	1
15 - 19	957	120	837	144	141	45	45
20 - 24	743	397	346	614	609	88	88
25 - 29	712	556	156	1,213	1,170	87	86
30 - 34	619	529	90	1,537	1,487	52	52
35 - 39	562	512	50	1,831	1,751	28	28
40 - 44	473	434	39	1,760	1,658	8	8
45 - 49	362	330	32	1,462	1,318	1	1
50 - 54	283	264	19	1,326	1,201	1	1
55 - 59	240	222	18	1,255	1,075	0	0
60 - 64	211	199	12	1,333	1,114	0	0
65 - 69	177	162	15	1,106	943	0	0
70 - 74	149	145	4	1,051	815	0	0
75 - 79	117	107	10	769	560	0	0
80 - 84	71	66	5	459	317	0	0
85 y más	67	59	8	412	263	0	0
12- San Ramón	2,432	1,585	847	6,197	5,453	117	116
12 - 14	249	0	249	0	0	0	0
15 - 19	346	49	297	53	53	12	12
20 - 24	289	162	127	249	245	30	30
25 - 29	292	233	59	516	504	35	35
30 - 34	232	205	27	641	621	25	25
35 - 39	201	185	16	648	603	13	12
40 - 44	176	167	9	694	651	2	2
45 - 49	139	124	15	558	508	0	0
50 - 54	97	86	11	462	414	0	0
55 - 59	82	78	4	448	390	0	0
60 - 64	87	79	8	498	414	0	0
65 - 69	71	66	5	466	348	0	0
70 - 74	57	52	5	367	279	0	0
75 - 79	47	40	7	247	169	0	0
80 - 84	33	31	2	195	140	0	0
85 y más	34	28	6	155	114	0	0

EL SALVADOR.

CUADRO 13

Mujeres de 12 años y más, por declaración del total de hijos nacidos vivos y sobrevivientes, e hijos tenidos y sobrevivientes en los 12 meses anteriores al censo, según departamento, municipio y grupos de edad. Censo 2007.

DEPARTAMENTO, MUNICIPIO Y GRUPOS DE EDAD	MUJERES DE 12 AÑOS Y MÁS			TOTAL DE HIJOS		HIJOS TENIDOS EN LOS DOCE MESES ANTERIORES	
	TOTAL	CON DECLARACIÓN DE HIJOS		NACIDOS VIVOS	SOBREVIVIENTES	NACIDOS VIVOS	SOBREVIVIENTES
		CON HIJOS	SIN HIJOS				
13- Santa Cruz Analquito	953	659	294	2,821	2,427	47	46
12 - 14	94	0	94	0	0	0	0
15 - 19	137	22	115	25	25	7	7
20 - 24	120	79	41	126	123	19	19
25 - 29	97	79	18	179	173	6	6
30 - 34	92	81	11	248	231	11	10
35 - 39	76	71	5	256	244	3	3
40 - 44	67	65	2	273	254	1	1
45 - 49	53	52	1	248	230	0	0
50 - 54	46	45	1	274	230	0	0
55 - 59	42	42	0	275	231	0	0
60 - 64	31	31	0	203	171	0	0
65 - 69	23	23	0	148	116	0	0
70 - 74	27	26	1	216	157	0	0
75 - 79	19	18	1	138	98	0	0
80 - 84	14	13	1	115	77	0	0
85 y más	15	12	3	97	67	0	0
14- Santa Cruz Michapa	4,513	3,029	1,484	11,333	9,803	209	205
12 - 14	450	3	447	5	5	1	1
15 - 19	682	116	566	136	128	47	47
20 - 24	479	274	205	417	407	51	49
25 - 29	569	460	109	1,015	976	56	54
30 - 34	445	399	46	1,152	1,100	27	27
35 - 39	376	349	27	1,292	1,240	21	21
40 - 44	324	310	14	1,217	1,130	6	6
45 - 49	265	256	9	1,112	994	0	0
50 - 54	216	201	15	991	857	0	0
55 - 59	182	176	6	901	744	0	0
60 - 64	130	119	11	665	526	0	0
65 - 69	130	121	9	807	601	0	0
70 - 74	88	84	4	569	403	0	0
75 - 79	77	68	9	474	319	0	0
80 - 84	47	46	1	285	181	0	0
85 y más	53	47	6	295	192	0	0
15- Suchitoto	9,113	6,011	3,102	25,699	22,210	460	450
12 - 14	1,118	5	1,113	5	5	4	4
15 - 19	1,472	245	1,227	286	278	102	100
20 - 24	953	594	359	919	892	123	122
25 - 29	953	817	136	1,892	1,847	87	84
30 - 34	861	784	77	2,460	2,374	73	71
35 - 39	769	733	36	2,866	2,722	44	43
40 - 44	606	577	29	2,657	2,478	22	21
45 - 49	485	474	11	2,525	2,269	5	5
50 - 54	378	363	15	2,094	1,819	0	0
55 - 59	383	363	20	2,336	1,938	0	0
60 - 64	318	314	4	2,166	1,707	0	0
65 - 69	270	250	20	1,926	1,411	0	0
70 - 74	199	179	20	1,330	946	0	0
75 - 79	159	145	14	1,069	751	0	0
80 - 84	97	87	10	589	396	0	0
85 y más	92	81	11	579	377	0	0

EL SALVADOR.

CUADRO 13

Mujeres de 12 años y más, por declaración del total de hijos nacidos vivos y sobrevivientes, e hijos tenidos y sobrevivientes en los 12 meses anteriores al censo, según departamento, municipio y grupos de edad. Censo 2007.

DEPARTAMENTO, MUNICIPIO Y GRUPOS DE EDAD	MUJERES DE 12 AÑOS Y MÁS			TOTAL DE HIJOS		HIJOS TENIDOS EN LOS DOCE MESES ANTERIORES	
	TOTAL	CON DECLARACIÓN DE HIJOS		NACIDOS VIVOS	SOBREVIVIENTES	NACIDOS VIVOS	SOBREVIVIENTES
		CON HIJOS	SIN HIJOS				
16- Tenancingo	2,423	1,603	820	6,847	5,987	130	129
12 - 14	270	0	270	0	0	0	0
15 - 19	348	67	281	73	71	31	31
20 - 24	289	171	118	266	257	31	30
25 - 29	247	205	42	478	463	29	29
30 - 34	238	214	24	681	659	23	23
35 - 39	176	166	10	646	621	10	10
40 - 44	149	136	13	700	656	6	6
45 - 49	115	108	7	584	528	0	0
50 - 54	133	123	10	717	629	0	0
55 - 59	108	102	6	592	519	0	0
60 - 64	98	88	10	587	471	0	0
65 - 69	89	85	4	611	457	0	0
70 - 74	57	52	5	356	286	0	0
75 - 79	49	41	8	266	171	0	0
80 - 84	28	20	8	114	86	0	0
85 y más	29	25	4	176	113	0	0
08 - LA PAZ	117,251	79,343	37,908	305,266	266,873	5,803	5,743
12 - 14	11,646	103	11,543	132	127	45	44
15 - 19	16,214	2,957	13,257	3,299	3,199	1,101	1,096
20 - 24	13,519	7,714	5,805	11,971	11,628	1,685	1,673
25 - 29	13,086	10,523	2,563	23,622	22,834	1,428	1,412
30 - 34	11,880	10,629	1,251	30,990	29,849	898	888
35 - 39	9,935	9,127	808	31,597	30,193	453	445
40 - 44	8,201	7,660	541	30,714	28,572	166	161
45 - 49	6,569	6,190	379	27,415	24,877	24	22
50 - 54	5,575	5,252	323	25,554	22,407	3	2
55 - 59	4,882	4,600	282	24,536	20,838	0	0
60 - 64	4,185	3,927	258	23,861	19,420	0	0
65 - 69	3,518	3,312	206	21,891	17,146	0	0
70 - 74	2,886	2,684	202	18,018	13,610	0	0
75 - 79	2,286	2,099	187	14,634	10,602	0	0
80 - 84	1,409	1,266	143	8,604	5,872	0	0
85 y más	1,460	1,300	160	8,428	5,699	0	0
01- Zacatecoluca	25,561	17,341	8,220	64,810	56,132	1,234	1,223
12 - 14	2,422	23	2,399	27	26	14	14
15 - 19	3,428	634	2,794	706	683	226	226
20 - 24	2,830	1,576	1,254	2,467	2,407	365	365
25 - 29	2,786	2,170	616	4,938	4,771	301	296
30 - 34	2,584	2,268	316	6,459	6,212	183	179
35 - 39	2,144	1,949	195	6,511	6,232	103	102
40 - 44	1,792	1,662	130	6,254	5,788	37	36
45 - 49	1,512	1,441	71	6,042	5,400	4	4
50 - 54	1,315	1,234	81	5,603	4,844	1	1
55 - 59	1,101	1,032	69	5,011	4,239	0	0
60 - 64	939	881	58	5,172	4,222	0	0
65 - 69	791	736	55	4,659	3,565	0	0
70 - 74	685	635	50	4,069	2,981	0	0
75 - 79	566	512	54	3,269	2,335	0	0
80 - 84	317	287	30	1,793	1,208	0	0
85 y más	349	301	48	1,830	1,219	0	0

EL SALVADOR.

CUADRO 13

Mujeres de 12 años y más, por declaración del total de hijos nacidos vivos y sobrevivientes, e hijos tenidos y sobrevivientes en los 12 meses anteriores al censo, según departamento, municipio y grupos de edad. Censo 2007.

DEPARTAMENTO, MUNICIPIO Y GRUPOS DE EDAD	MUJERES DE 12 AÑOS Y MÁS			TOTAL DE HIJOS		HIJOS TENIDOS EN LOS DOCE MESES ANTERIORES	
	TOTAL	CON DECLARACIÓN DE HIJOS		NACIDOS VIVOS	SOBREVIVIENTES	NACIDOS VIVOS	SOBREVIVIENTES
		CON HIJOS	SIN HIJOS				
02- Cuyulitán	2,186	1,494	692	5,056	4,507	95	94
12 - 14	198	2	196	3	3	0	0
15 - 19	278	51	227	53	52	20	20
20 - 24	235	122	113	169	166	24	23
25 - 29	262	202	60	403	390	27	27
30 - 34	245	217	28	525	516	13	13
35 - 39	209	195	14	598	583	10	10
40 - 44	158	145	13	463	448	1	1
45 - 49	144	137	7	542	508	0	0
50 - 54	74	68	6	317	284	0	0
55 - 59	90	80	10	321	273	0	0
60 - 64	96	93	3	485	398	0	0
65 - 69	59	56	3	345	277	0	0
70 - 74	49	44	5	297	219	0	0
75 - 79	43	41	2	288	237	0	0
80 - 84	20	16	4	113	69	0	0
85 y más	26	25	1	134	84	0	0
03- El Rosario	6,365	4,336	2,029	15,589	13,795	329	325
12 - 14	616	7	609	10	7	2	1
15 - 19	885	171	714	197	194	62	62
20 - 24	859	530	329	850	827	134	131
25 - 29	779	645	134	1,469	1,421	66	66
30 - 34	671	608	63	1,755	1,694	39	39
35 - 39	535	489	46	1,690	1,626	15	15
40 - 44	459	431	28	1,677	1,555	10	10
45 - 49	347	321	26	1,434	1,297	1	1
50 - 54	297	276	21	1,313	1,171	0	0
55 - 59	243	230	13	1,142	953	0	0
60 - 64	182	170	12	939	784	0	0
65 - 69	158	153	5	962	736	0	0
70 - 74	132	124	8	876	667	0	0
75 - 79	89	82	7	555	381	0	0
80 - 84	48	40	8	291	192	0	0
85 y más	65	59	6	429	290	0	0
04- Jerusalén	968	651	317	2,547	2,217	54	53
12 - 14	95	2	93	3	3	0	0
15 - 19	143	24	119	26	23	10	10
20 - 24	117	71	46	105	98	14	14
25 - 29	115	85	30	189	176	13	13
30 - 34	96	85	11	248	234	14	13
35 - 39	78	75	3	270	252	2	2
40 - 44	69	63	6	304	276	1	1
45 - 49	59	57	2	250	217	0	0
50 - 54	36	35	1	157	138	0	0
55 - 59	40	39	1	197	175	0	0
60 - 64	41	41	0	299	243	0	0
65 - 69	29	29	0	176	145	0	0
70 - 74	18	17	1	141	112	0	0
75 - 79	14	14	0	107	69	0	0
80 - 84	10	7	3	48	35	0	0
85 y más	8	7	1	27	21	0	0

EL SALVADOR.

CUADRO 13

Mujeres de 12 años y más, por declaración del total de hijos nacidos vivos y sobrevivientes, e hijos tenidos y sobrevivientes en los 12 meses anteriores al censo, según departamento, municipio y grupos de edad. Censo 2007.

DEPARTAMENTO, MUNICIPIO Y GRUPOS DE EDAD	MUJERES DE 12 AÑOS Y MÁS			TOTAL DE HIJOS		HIJOS TENIDOS EN LOS DOCE MESES ANTERIORES	
	TOTAL	CON DECLARACIÓN DE HIJOS		NACIDOS VIVOS	SOBREVIVIENTES	NACIDOS VIVOS	SOBREVIVIENTES
		CON HIJOS	SIN HIJOS				
05- Mercedes la Ceiba	246	162	84	641	559	10	10
12 - 14	16	0	16	0	0	0	0
15 - 19	30	3	27	3	3	1	1
20 - 24	30	8	22	11	11	1	1
25 - 29	35	25	10	46	45	4	4
30 - 34	18	16	2	42	41	1	1
35 - 39	18	16	2	46	42	2	2
40 - 44	22	17	5	69	67	1	1
45 - 49	17	17	0	67	64	0	0
50 - 54	15	15	0	61	56	0	0
55 - 59	15	15	0	84	70	0	0
60 - 64	12	12	0	76	60	0	0
65 - 69	3	3	0	24	20	0	0
70 - 74	4	4	0	31	25	0	0
75 - 79	7	7	0	48	36	0	0
80 - 84	2	2	0	19	11	0	0
85 y más	2	2	0	14	8	0	0
06- Olocuilta	11,352	7,748	3,604	27,006	23,888	573	568
12 - 14	1,054	11	1,043	17	17	3	3
15 - 19	1,512	262	1,250	300	292	95	95
20 - 24	1,307	738	569	1,133	1,099	149	148
25 - 29	1,380	1,115	265	2,338	2,276	157	156
30 - 34	1,328	1,200	128	3,168	3,070	103	101
35 - 39	1,098	997	101	3,080	2,954	49	49
40 - 44	790	737	53	2,704	2,531	13	13
45 - 49	637	603	34	2,491	2,269	2	2
50 - 54	532	494	38	2,230	1,949	2	1
55 - 59	404	377	27	1,878	1,565	0	0
60 - 64	366	345	21	1,939	1,585	0	0
65 - 69	329	314	15	1,880	1,491	0	0
70 - 74	246	227	19	1,572	1,203	0	0
75 - 79	164	150	14	1,072	778	0	0
80 - 84	96	80	16	579	396	0	0
85 y más	109	98	11	625	413	0	0
07- Paraiso de Osorio	1,003	661	342	2,856	2,523	39	38
12 - 14	120	0	120	0	0	0	0
15 - 19	158	25	133	27	26	10	9
20 - 24	100	58	42	77	76	15	15
25 - 29	78	64	14	157	156	6	6
30 - 34	78	71	7	214	209	6	6
35 - 39	93	89	4	339	322	1	1
40 - 44	68	64	4	278	268	1	1
45 - 49	41	39	2	178	167	0	0
50 - 54	41	40	1	219	202	0	0
55 - 59	42	39	3	247	215	0	0
60 - 64	52	51	1	312	271	0	0
65 - 69	44	40	4	272	225	0	0
70 - 74	38	36	2	220	166	0	0
75 - 79	15	13	2	91	59	0	0
80 - 84	17	15	2	95	69	0	0
85 y más	18	17	1	130	92	0	0

EL SALVADOR.

CUADRO 13

Mujeres de 12 años y más, por declaración del total de hijos nacidos vivos y sobrevivientes, e hijos tenidos y sobrevivientes en los 12 meses anteriores al censo, según departamento, municipio y grupos de edad. Censo 2007.

DEPARTAMENTO, MUNICIPIO Y GRUPOS DE EDAD	MUJERES DE 12 AÑOS Y MÁS			TOTAL DE HIJOS		HIJOS TENIDOS EN LOS DOCE MESES ANTERIORES	
	TOTAL	CON DECLARACIÓN DE HIJOS		NACIDOS VIVOS	SOBREVIVIENTES	NACIDOS VIVOS	SOBREVIVIENTES
		CON HIJOS	SIN HIJOS				
08- San Antonio Masahuat	1,556	1,037	519	4,469	3,996	79	78
12 - 14	180	2	178	2	2	1	1
15 - 19	197	29	168	31	26	18	18
20 - 24	139	79	60	132	128	14	14
25 - 29	160	128	32	285	278	14	13
30 - 34	163	142	21	461	446	18	18
35 - 39	135	121	14	471	448	10	10
40 - 44	99	88	11	375	362	4	4
45 - 49	82	79	3	376	353	0	0
50 - 54	79	77	2	408	385	0	0
55 - 59	68	62	6	367	335	0	0
60 - 64	74	67	7	406	368	0	0
65 - 69	52	48	4	380	306	0	0
70 - 74	47	45	2	298	232	0	0
75 - 79	38	32	6	227	169	0	0
80 - 84	21	18	3	130	80	0	0
85 y más	22	20	2	120	78	0	0
09- San Emigdio	1,044	672	372	3,127	2,621	57	54
12 - 14	122	1	121	3	3	0	0
15 - 19	162	21	141	28	27	9	8
20 - 24	121	63	58	89	88	16	15
25 - 29	91	74	17	159	147	16	16
30 - 34	99	88	11	294	280	9	9
35 - 39	70	61	9	258	249	4	4
40 - 44	72	69	3	364	337	3	2
45 - 49	66	62	4	356	332	0	0
50 - 54	48	45	3	276	228	0	0
55 - 59	43	42	1	236	198	0	0
60 - 64	37	36	1	237	187	0	0
65 - 69	35	35	0	247	167	0	0
70 - 74	33	33	0	278	185	0	0
75 - 79	18	16	2	118	84	0	0
80 - 84	12	11	1	65	43	0	0
85 y más	15	15	0	119	66	0	0
10- San Francisco Chinameca	2,730	1,852	878	7,230	6,388	122	121
12 - 14	287	5	282	7	6	3	3
15 - 19	355	58	297	78	76	19	19
20 - 24	313	191	122	291	280	42	41
25 - 29	295	244	51	540	520	24	24
30 - 34	296	261	35	801	764	18	18
35 - 39	219	200	19	735	709	11	11
40 - 44	209	194	15	794	732	4	4
45 - 49	147	138	9	638	574	1	1
50 - 54	135	122	13	675	595	0	0
55 - 59	102	96	6	578	494	0	0
60 - 64	102	92	10	548	443	0	0
65 - 69	82	77	5	468	366	0	0
70 - 74	57	53	4	307	248	0	0
75 - 79	53	49	4	320	249	0	0
80 - 84	36	32	4	206	161	0	0
85 y más	42	40	2	244	171	0	0

EL SALVADOR.

CUADRO 13

Mujeres de 12 años y más, por declaración del total de hijos nacidos vivos y sobrevivientes, e hijos tenidos y sobrevivientes en los 12 meses anteriores al censo, según departamento, municipio y grupos de edad. Censo 2007.

DEPARTAMENTO, MUNICIPIO Y GRUPOS DE EDAD	MUJERES DE 12 AÑOS Y MÁS			TOTAL DE HIJOS		HIJOS TENIDOS EN LOS DOCE MESES ANTERIORES	
	TOTAL	CON DECLARACIÓN DE HIJOS		NACIDOS VIVOS	SOBREVIVIENTES	NACIDOS VIVOS	SOBREVIVIENTES
		CON HIJOS	SIN HIJOS				
11- San Juan Nonualco	6,745	4,480	2,265	16,915	14,936	310	307
12 - 14	630	3	627	3	3	1	1
15 - 19	900	113	787	131	130	42	42
20 - 24	735	386	349	622	606	81	81
25 - 29	727	564	163	1,195	1,158	84	84
30 - 34	715	631	84	1,683	1,608	62	62
35 - 39	576	522	54	1,777	1,695	26	25
40 - 44	500	462	38	1,779	1,697	12	11
45 - 49	360	338	22	1,408	1,299	2	1
50 - 54	330	306	24	1,380	1,245	0	0
55 - 59	297	280	17	1,484	1,275	0	0
60 - 64	277	251	26	1,393	1,128	0	0
65 - 69	206	183	23	1,168	959	0	0
70 - 74	156	144	12	959	720	0	0
75 - 79	146	134	12	908	692	0	0
80 - 84	89	76	13	480	353	0	0
85 y más	101	87	14	545	368	0	0
12- San Juan Talpa	3,103	2,105	998	7,862	6,745	134	134
12 - 14	277	1	276	2	2	0	0
15 - 19	393	56	337	66	64	27	27
20 - 24	357	179	178	258	258	34	34
25 - 29	361	271	90	547	532	41	41
30 - 34	304	272	32	707	682	19	19
35 - 39	269	251	18	768	731	13	13
40 - 44	222	205	17	755	689	0	0
45 - 49	170	161	9	628	555	0	0
50 - 54	151	143	8	657	583	0	0
55 - 59	131	124	7	601	517	0	0
60 - 64	94	90	4	541	437	0	0
65 - 69	115	111	4	728	579	0	0
70 - 74	96	92	4	530	399	0	0
75 - 79	70	66	4	497	341	0	0
80 - 84	44	38	6	254	176	0	0
85 y más	49	45	4	323	200	0	0
13- San Juan Tepezontes	1,339	899	440	3,964	3,456	63	60
12 - 14	143	0	143	0	0	0	0
15 - 19	178	23	155	28	24	7	6
20 - 24	156	86	70	128	126	21	21
25 - 29	125	100	25	233	230	11	11
30 - 34	136	124	12	388	373	16	15
35 - 39	83	81	2	312	296	5	4
40 - 44	101	94	7	440	400	3	3
45 - 49	78	76	2	385	360	0	0
50 - 54	63	60	3	329	297	0	0
55 - 59	53	49	4	298	268	0	0
60 - 64	67	63	4	411	329	0	0
65 - 69	36	34	2	209	173	0	0
70 - 74	39	37	2	260	201	0	0
75 - 79	36	31	5	208	154	0	0
80 - 84	25	24	1	195	122	0	0
85 y más	20	17	3	140	103	0	0

EL SALVADOR.

CUADRO 13

Mujeres de 12 años y más, por declaración del total de hijos nacidos vivos y sobrevivientes, e hijos tenidos y sobrevivientes en los 12 meses anteriores al censo, según departamento, municipio y grupos de edad. Censo 2007.

DEPARTAMENTO, MUNICIPIO Y GRUPOS DE EDAD	MUJERES DE 12 AÑOS Y MÁS			TOTAL DE HIJOS		HIJOS TENIDOS EN LOS DOCE MESES ANTERIORES	
	TOTAL	CON DECLARACIÓN DE HIJOS		NACIDOS VIVOS	SOBREVIVIENTES	NACIDOS VIVOS	SOBREVIVIENTES
		CON HIJOS	SIN HIJOS				
14- San Luis	8,141	5,611	2,530	20,674	18,221	408	406
12 - 14	852	11	841	13	13	6	6
15 - 19	1,179	272	907	289	278	99	99
20 - 24	1,002	632	370	987	951	126	125
25 - 29	971	819	152	1,890	1,825	92	92
30 - 34	806	737	69	2,217	2,153	52	52
35 - 39	725	669	56	2,304	2,183	21	20
40 - 44	601	571	30	2,280	2,118	10	10
45 - 49	472	452	20	2,034	1,844	2	2
50 - 54	343	328	15	1,528	1,325	0	0
55 - 59	323	309	14	1,614	1,342	0	0
60 - 64	240	227	13	1,456	1,154	0	0
65 - 69	206	197	9	1,361	1,064	0	0
70 - 74	156	151	5	1,050	788	0	0
75 - 79	130	119	11	837	633	0	0
80 - 84	77	70	7	479	321	0	0
85 y más	58	47	11	335	229	0	0
15- San Luis la Herradura	7,499	5,203	2,296	20,608	17,856	416	410
12 - 14	788	13	775	18	18	4	4
15 - 19	1,158	278	880	306	299	89	88
20 - 24	961	631	330	983	953	118	117
25 - 29	831	735	96	1,790	1,706	94	93
30 - 34	776	727	49	2,361	2,257	70	70
35 - 39	580	542	38	2,049	1,946	29	28
40 - 44	481	458	23	1,966	1,804	10	9
45 - 49	394	371	23	1,716	1,547	2	1
50 - 54	350	340	10	1,831	1,578	0	0
55 - 59	327	310	17	1,883	1,575	0	0
60 - 64	240	226	14	1,553	1,194	0	0
65 - 69	214	203	11	1,442	1,094	0	0
70 - 74	129	120	9	885	655	0	0
75 - 79	110	99	11	790	538	0	0
80 - 84	80	75	5	576	372	0	0
85 y más	80	75	5	459	320	0	0
16- San Miguel Tepezontes	1,897	1,295	602	5,239	4,431	80	77
12 - 14	172	1	171	2	2	1	1
15 - 19	279	46	233	52	50	16	16
20 - 24	205	121	84	207	197	21	21
25 - 29	189	160	29	368	349	13	11
30 - 34	181	165	16	504	478	16	16
35 - 39	163	151	12	538	513	11	10
40 - 44	138	129	9	545	515	2	2
45 - 49	118	103	15	516	462	0	0
50 - 54	107	101	6	513	425	0	0
55 - 59	75	70	5	363	307	0	0
60 - 64	62	59	3	305	238	0	0
65 - 69	67	62	5	416	301	0	0
70 - 74	46	40	6	293	205	0	0
75 - 79	36	34	2	226	148	0	0
80 - 84	33	31	2	219	135	0	0
85 y más	26	22	4	172	106	0	0

EL SALVADOR.

CUADRO 13

Mujeres de 12 años y más, por declaración del total de hijos nacidos vivos y sobrevivientes, e hijos tenidos y sobrevivientes en los 12 meses anteriores al censo, según departamento, municipio y grupos de edad. Censo 2007.

DEPARTAMENTO, MUNICIPIO Y GRUPOS DE EDAD	MUJERES DE 12 AÑOS Y MÁS			TOTAL DE HIJOS		HIJOS TENIDOS EN LOS DOCE MESES ANTERIORES	
	TOTAL	CON DECLARACIÓN DE HIJOS		NACIDOS VIVOS	SOBREVIVIENTES	NACIDOS VIVOS	SOBREVIVIENTES
		CON HIJOS	SIN HIJOS				
17- San Pedro Masahuat	9,596	6,686	2,910	25,737	22,234	480	476
12 - 14	950	6	944	7	7	4	4
15 - 19	1,318	279	1,039	311	302	103	103
20 - 24	1,131	678	453	1,065	1,031	146	144
25 - 29	1,117	938	179	2,178	2,097	126	125
30 - 34	960	881	79	2,605	2,501	57	57
35 - 39	818	767	51	2,639	2,492	32	31
40 - 44	647	620	27	2,461	2,292	9	9
45 - 49	525	500	25	2,079	1,868	3	3
50 - 54	455	435	20	2,125	1,805	0	0
55 - 59	399	384	15	2,161	1,792	0	0
60 - 64	366	348	18	2,270	1,802	0	0
65 - 69	279	265	14	1,798	1,416	0	0
70 - 74	226	216	10	1,450	1,068	0	0
75 - 79	183	175	8	1,315	930	0	0
80 - 84	115	103	12	689	434	0	0
85 y más	107	91	16	584	397	0	0
18- San Pedro Nonualco	3,447	2,300	1,147	10,043	8,820	181	177
12 - 14	365	0	365	0	0	0	0
15 - 19	470	63	407	76	70	22	22
20 - 24	356	204	152	322	311	64	64
25 - 29	334	268	66	649	624	50	48
30 - 34	275	252	23	787	747	20	19
35 - 39	252	231	21	877	828	15	15
40 - 44	246	233	13	1,083	982	9	8
45 - 49	193	176	17	794	720	1	1
50 - 54	171	158	13	871	774	0	0
55 - 59	172	160	12	923	808	0	0
60 - 64	127	113	14	689	588	0	0
65 - 69	152	141	11	986	829	0	0
70 - 74	105	94	11	630	513	0	0
75 - 79	95	87	8	604	479	0	0
80 - 84	70	62	8	422	305	0	0
85 y más	64	58	6	330	242	0	0
19- San Rafael Obrajuelo	3,900	2,515	1,385	10,181	8,968	200	198
12 - 14	368	1	367	1	1	1	1
15 - 19	545	86	459	96	94	41	41
20 - 24	440	208	232	306	299	50	50
25 - 29	467	342	125	686	671	60	59
30 - 34	364	310	54	835	806	30	29
35 - 39	317	287	30	977	946	15	15
40 - 44	240	217	23	854	811	3	3
45 - 49	237	214	23	1,011	947	0	0
50 - 54	194	186	8	1,054	946	0	0
55 - 59	167	152	15	842	744	0	0
60 - 64	146	134	12	839	701	0	0
65 - 69	117	114	3	833	654	0	0
70 - 74	110	95	15	626	492	0	0
75 - 79	73	67	6	492	337	0	0
80 - 84	57	54	3	397	300	0	0
85 y más	58	48	10	332	219	0	0

EL SALVADOR.

CUADRO 13

Mujeres de 12 años y más, por declaración del total de hijos nacidos vivos y sobrevivientes, e hijos tenidos y sobrevivientes en los 12 meses anteriores al censo, según departamento, municipio y grupos de edad. Censo 2007.

DEPARTAMENTO, MUNICIPIO Y GRUPOS DE EDAD	MUJERES DE 12 AÑOS Y MÁS			TOTAL DE HIJOS		HIJOS TENIDOS EN LOS DOCE MESES ANTERIORES	
	TOTAL	CON DECLARACIÓN DE HIJOS		NACIDOS VIVOS	SOBREVIVIENTES	NACIDOS VIVOS	SOBREVIVIENTES
		CON HIJOS	SIN HIJOS				
20- Santa María Ostuma	2,174	1,457	717	6,651	5,862	99	99
12 - 14	265	1	264	1	1	1	1
15 - 19	305	55	250	61	60	24	24
20 - 24	205	119	86	202	185	26	26
25 - 29	198	167	31	374	360	25	25
30 - 34	182	164	18	550	525	13	13
35 - 39	162	151	11	621	598	8	8
40 - 44	159	144	15	696	653	2	2
45 - 49	125	116	9	599	556	0	0
50 - 54	115	104	11	565	506	0	0
55 - 59	98	95	3	554	472	0	0
60 - 64	73	69	4	446	366	0	0
65 - 69	82	76	6	556	470	0	0
70 - 74	77	74	3	548	451	0	0
75 - 79	70	66	4	447	340	0	0
80 - 84	31	30	1	221	161	0	0
85 y más	27	26	1	210	158	0	0
21- Santiago Nonualco	14,912	9,724	5,188	39,907	35,172	780	775
12 - 14	1,592	13	1,579	13	13	4	4
15 - 19	2,153	353	1,800	396	388	146	145
20 - 24	1,790	935	855	1,445	1,414	213	212
25 - 29	1,638	1,278	360	2,914	2,835	192	190
30 - 34	1,480	1,300	180	4,088	3,964	125	125
35 - 39	1,271	1,171	100	4,387	4,216	66	65
40 - 44	1,005	942	63	4,172	3,880	28	28
45 - 49	763	715	48	3,608	3,306	6	6
50 - 54	652	618	34	3,172	2,834	0	0
55 - 59	615	579	36	3,392	2,905	0	0
60 - 64	532	500	32	3,214	2,671	0	0
65 - 69	402	376	26	2,569	1,975	0	0
70 - 74	373	343	30	2,353	1,816	0	0
75 - 79	285	264	21	1,920	1,398	0	0
80 - 84	186	173	13	1,185	816	0	0
85 y más	175	164	11	1,079	741	0	0
22- Tapalhuaca	1,487	1,114	373	4,154	3,546	60	60
12 - 14	134	0	134	0	0	0	0
15 - 19	188	55	133	38	38	15	15
20 - 24	130	99	31	122	117	11	11
25 - 29	147	129	18	274	267	12	12
30 - 34	123	110	13	298	289	14	14
35 - 39	120	112	8	350	332	5	5
40 - 44	123	115	8	401	367	3	3
45 - 49	82	74	8	263	232	0	0
50 - 54	72	67	5	270	237	0	0
55 - 59	77	76	1	360	316	0	0
60 - 64	60	59	1	331	251	0	0
65 - 69	60	59	1	412	334	0	0
70 - 74	64	60	4	345	264	0	0
75 - 79	45	41	4	295	215	0	0
80 - 84	23	22	1	148	113	0	0
85 y más	39	36	3	247	174	0	0

EL SALVADOR.

CUADRO 13

Mujeres de 12 años y más, por declaración del total de hijos nacidos vivos y sobrevivientes, e hijos tenidos y sobrevivientes en los 12 meses anteriores al censo, según departamento, municipio y grupos de edad. Censo 2007.

DEPARTAMENTO, MUNICIPIO Y GRUPOS DE EDAD	MUJERES DE 12 AÑOS Y MÁS			TOTAL DE HIJOS		HIJOS TENIDOS EN LOS DOCE MESES ANTERIORES	
	TOTAL	CON DECLARACIÓN DE HIJOS		NACIDOS VIVOS	SOBREVIVIENTES	NACIDOS VIVOS	SOBREVIVIENTES
		CON HIJOS	SIN HIJOS				
09 - CABAÑAS	56,381	34,579	21,802	158,034	141,570	2,928	2,904
12 - 14	6,697	44	6,653	56	55	26	26
15 - 19	9,223	1,187	8,036	1,365	1,318	476	473
20 - 24	6,371	3,113	3,258	5,037	4,936	772	764
25 - 29	5,351	4,015	1,336	9,624	9,355	631	627
30 - 34	4,696	4,083	613	13,473	12,951	511	510
35 - 39	4,296	3,882	414	16,225	15,482	331	326
40 - 44	3,661	3,403	258	17,260	16,340	159	156
45 - 49	3,143	2,913	230	16,519	15,226	21	21
50 - 54	2,826	2,646	180	16,142	14,544	1	1
55 - 59	2,439	2,265	174	14,404	12,741	0	0
60 - 64	2,203	2,034	169	13,602	11,428	0	0
65 - 69	1,744	1,610	134	11,095	9,171	0	0
70 - 74	1,391	1,284	107	8,708	6,891	0	0
75 - 79	1,060	953	107	6,861	5,346	0	0
80 - 84	674	615	59	4,206	3,217	0	0
85 y más	606	532	74	3,457	2,569	0	0
01- Sensuntepeque	15,692	9,588	6,104	42,793	38,872	764	761
12 - 14	1,744	11	1,733	13	13	7	7
15 - 19	2,514	308	2,206	348	334	119	118
20 - 24	1,783	806	977	1,352	1,328	209	209
25 - 29	1,526	1,130	396	2,613	2,559	168	167
30 - 34	1,284	1,087	197	3,401	3,309	144	144
35 - 39	1,166	1,044	122	4,169	3,959	81	80
40 - 44	1,000	921	79	4,412	4,208	31	31
45 - 49	883	821	62	4,443	4,154	4	4
50 - 54	789	724	65	4,392	4,037	1	1
55 - 59	722	670	52	4,146	3,781	0	0
60 - 64	614	561	53	3,603	3,093	0	0
65 - 69	537	493	44	3,242	2,716	0	0
70 - 74	421	387	34	2,576	2,108	0	0
75 - 79	315	276	39	1,940	1,590	0	0
80 - 84	191	172	19	1,073	871	0	0
85 y más	203	177	26	1,070	812	0	0
02- Cinquera	512	335	177	1,608	1,311	36	35
12 - 14	64	0	64	0	0	0	0
15 - 19	81	10	71	11	11	5	5
20 - 24	58	38	20	56	53	11	10
25 - 29	46	39	7	93	88	8	8
30 - 34	55	46	9	160	150	7	7
35 - 39	37	36	1	174	162	1	1
40 - 44	36	36	0	176	165	3	3
45 - 49	26	25	1	157	141	1	1
50 - 54	23	23	0	165	141	0	0
55 - 59	22	21	1	164	126	0	0
60 - 64	24	23	1	204	133	0	0
65 - 69	15	13	2	100	55	0	0
70 - 74	9	9	0	44	27	0	0
75 - 79	7	7	0	57	35	0	0
80 - 84	4	4	0	20	10	0	0
85 y más	5	5	0	27	14	0	0

EL SALVADOR.

CUADRO 13

MUJERES DE 12 AÑOS Y MÁS, POR DECLARACIÓN DEL TOTAL DE HIJOS NACIDOS VIVOS Y SOBREVIVIENTES, E HIJOS TENIDOS Y SOBREVIVIENTES EN LOS 12 MESES ANTERIORES AL CENSO, SEGÚN DEPARTAMENTO, MUNICIPIO Y GRUPOS DE EDAD. CENSO 2007.

DEPARTAMENTO, MUNICIPIO Y GRUPOS DE EDAD	MUJERES DE 12 AÑOS Y MÁS			TOTAL DE HIJOS		HIJOS TENIDOS EN LOS DOCE MESES ANTERIORES	
	TOTAL	CON DECLARACIÓN DE HIJOS		NACIDOS VIVOS	SOBREVIVIENTES	NACIDOS VIVOS	SOBREVIVIENTES
		CON HIJOS	SIN HIJOS				
03- Dolores	2,309	1,409	900	6,861	6,265	110	109
12 - 14	279	4	275	7	7	1	1
15 - 19	410	50	360	52	50	17	17
20 - 24	257	130	127	223	219	36	35
25 - 29	211	159	52	420	417	20	20
30 - 34	175	156	19	563	548	18	18
35 - 39	155	136	19	653	637	9	9
40 - 44	157	150	7	819	779	8	8
45 - 49	134	126	8	863	793	1	1
50 - 54	138	134	4	827	768	0	0
55 - 59	96	89	7	552	508	0	0
60 - 64	96	89	7	560	485	0	0
65 - 69	72	69	3	448	366	0	0
70 - 74	42	40	2	308	246	0	0
75 - 79	39	35	4	256	198	0	0
80 - 84	24	22	2	174	133	0	0
85 y más	24	20	4	136	111	0	0
04- Guacotecti	2,087	1,353	734	5,810	5,151	114	113
12 - 14	239	3	236	3	3	3	3
15 - 19	299	55	244	64	63	24	24
20 - 24	257	136	121	208	207	35	35
25 - 29	247	190	57	432	416	27	26
30 - 34	187	170	17	556	525	14	14
35 - 39	167	153	14	629	605	9	9
40 - 44	107	102	5	520	476	2	2
45 - 49	109	99	10	533	501	0	0
50 - 54	101	97	4	577	479	0	0
55 - 59	111	106	5	667	563	0	0
60 - 64	79	71	8	454	394	0	0
65 - 69	52	49	3	330	278	0	0
70 - 74	46	42	4	292	243	0	0
75 - 79	35	34	1	264	189	0	0
80 - 84	33	29	4	192	138	0	0
85 y más	18	17	1	89	71	0	0
05- Ilobasco	23,007	14,109	8,898	63,983	57,187	1,259	1,245
12 - 14	2,741	18	2,723	24	24	12	12
15 - 19	3,801	506	3,295	588	566	218	216
20 - 24	2,636	1,338	1,298	2,189	2,140	336	332
25 - 29	2,137	1,608	529	3,899	3,774	250	249
30 - 34	1,899	1,644	255	5,457	5,215	202	201
35 - 39	1,776	1,602	174	6,602	6,305	154	151
40 - 44	1,550	1,424	126	7,112	6,737	80	77
45 - 49	1,335	1,230	105	6,855	6,294	7	7
50 - 54	1,152	1,078	74	6,432	5,766	0	0
55 - 59	931	859	72	5,422	4,780	0	0
60 - 64	864	805	59	5,489	4,588	0	0
65 - 69	683	632	51	4,450	3,684	0	0
70 - 74	553	508	45	3,365	2,653	0	0
75 - 79	453	409	44	2,930	2,260	0	0
80 - 84	276	253	23	1,866	1,448	0	0
85 y más	220	195	25	1,303	953	0	0

EL SALVADOR.

CUADRO 13

MUJERES DE 12 AÑOS Y MÁS, POR DECLARACIÓN DEL TOTAL DE HIJOS NACIDOS VIVOS Y SOBREVIVIENTES, E HIJOS TENIDOS Y SOBREVIVIENTES EN LOS 12 MESES ANTERIORES AL CENSO, SEGÚN DEPARTAMENTO, MUNICIPIO Y GRUPOS DE EDAD. CENSO 2007.

DEPARTAMENTO, MUNICIPIO Y GRUPOS DE EDAD	MUJERES DE 12 AÑOS Y MÁS			TOTAL DE HIJOS		HIJOS TENIDOS EN LOS DOCE MESES ANTERIORES	
	TOTAL	CON DECLARACIÓN DE HIJOS		NACIDOS VIVOS	SOBREVIVIENTES	NACIDOS VIVOS	SOBREVIVIENTES
		CON HIJOS	SIN HIJOS				
06- Jutiapa	2,373	1,418	955	7,277	6,426	111	109
12 - 14	320	1	319	1	0	0	0
15 - 19	440	48	392	59	58	19	19
20 - 24	248	122	126	193	189	16	15
25 - 29	214	166	48	436	421	27	26
30 - 34	189	176	13	643	618	21	21
35 - 39	184	172	12	769	741	17	17
40 - 44	146	140	6	880	835	11	11
45 - 49	132	126	6	837	763	0	0
50 - 54	111	107	4	729	643	0	0
55 - 59	97	90	7	643	555	0	0
60 - 64	98	91	7	689	543	0	0
65 - 69	66	61	5	494	398	0	0
70 - 74	52	49	3	392	278	0	0
75 - 79	28	24	4	188	147	0	0
80 - 84	23	22	1	151	115	0	0
85 y más	25	23	2	173	122	0	0
07- San Isidro	2,972	1,867	1,105	8,331	7,427	138	137
12 - 14	346	3	343	3	3	1	1
15 - 19	435	70	365	78	75	20	20
20 - 24	350	166	184	235	232	39	38
25 - 29	268	198	70	416	402	37	37
30 - 34	244	212	32	634	599	21	21
35 - 39	222	200	22	789	747	11	11
40 - 44	198	189	9	911	848	7	7
45 - 49	159	147	12	782	712	2	2
50 - 54	149	138	11	778	712	0	0
55 - 59	134	123	11	770	671	0	0
60 - 64	139	126	13	861	744	0	0
65 - 69	121	110	11	760	638	0	0
70 - 74	77	72	5	527	431	0	0
75 - 79	58	51	7	345	285	0	0
80 - 84	35	32	3	223	168	0	0
85 y más	37	30	7	219	160	0	0
08- Tejutepeque	2,641	1,674	967	7,238	6,388	134	134
12 - 14	345	3	342	4	4	2	2
15 - 19	422	61	361	76	74	22	22
20 - 24	251	134	117	217	212	26	26
25 - 29	267	214	53	513	500	37	37
30 - 34	244	219	25	744	717	23	23
35 - 39	209	195	14	778	738	16	16
40 - 44	170	165	5	804	764	6	6
45 - 49	136	129	7	661	618	2	2
50 - 54	134	127	7	719	632	0	0
55 - 59	120	112	8	671	548	0	0
60 - 64	103	97	6	581	476	0	0
65 - 69	67	62	5	415	322	0	0
70 - 74	64	59	5	388	288	0	0
75 - 79	48	44	4	335	258	0	0
80 - 84	40	36	4	230	156	0	0
85 y más	21	17	4	102	81	0	0

EL SALVADOR.

CUADRO 13

Mujeres de 12 años y más, por declaración del total de hijos nacidos vivos y sobrevivientes, e hijos tenidos y sobrevivientes en los 12 meses anteriores al censo, según departamento, municipio y grupos de edad. Censo 2007.

DEPARTAMENTO, MUNICIPIO Y GRUPOS DE EDAD	MUJERES DE 12 AÑOS Y MÁS			TOTAL DE HIJOS		HIJOS TENIDOS EN LOS DOCE MESES ANTERIORES	
	TOTAL	CON DECLARACIÓN DE HIJOS		NACIDOS VIVOS	SOBREVIVIENTES	NACIDOS VIVOS	SOBREVIVIENTES
		CON HIJOS	SIN HIJOS				
09- Victoria	4,788	2,826	1,962	14,133	12,543	262	261
12 - 14	619	1	618	1	1	0	0
15 - 19	821	79	742	89	87	32	32
20 - 24	531	243	288	364	356	64	64
25 - 29	435	311	124	802	778	57	57
30 - 34	419	373	46	1,315	1,270	61	61
35 - 39	380	344	36	1,662	1,588	33	32
40 - 44	297	276	21	1,626	1,528	11	11
45 - 49	229	210	19	1,388	1,250	4	4
50 - 54	229	218	11	1,523	1,366	0	0
55 - 59	206	195	11	1,369	1,209	0	0
60 - 64	186	171	15	1,161	972	0	0
65 - 69	131	121	10	856	714	0	0
70 - 74	127	118	9	816	617	0	0
75 - 79	77	73	4	546	384	0	0
80 - 84	48	45	3	277	178	0	0
85 y más	53	48	5	338	245	0	0
10 - SAN VICENTE	62,192	40,625	21,567	167,174	145,833	2,783	2,750
12 - 14	6,497	49	6,448	56	56	25	25
15 - 19	9,025	1,508	7,517	1,656	1,602	554	547
20 - 24	6,877	3,701	3,176	5,745	5,559	762	757
25 - 29	6,465	4,990	1,475	11,177	10,764	659	653
30 - 34	5,669	4,899	770	14,496	13,840	451	444
35 - 39	4,837	4,391	446	15,855	15,044	229	224
40 - 44	4,189	3,871	318	16,369	15,281	84	81
45 - 49	3,669	3,430	239	16,629	15,129	17	17
50 - 54	3,099	2,925	174	15,462	13,712	2	2
55 - 59	2,812	2,626	186	15,146	12,983	0	0
60 - 64	2,415	2,244	171	14,093	11,657	0	0
65 - 69	1,993	1,842	151	12,288	9,692	0	0
70 - 74	1,625	1,487	138	10,370	7,828	0	0
75 - 79	1,304	1,180	124	8,030	5,823	0	0
80 - 84	842	727	115	4,912	3,531	0	0
85 y más	874	755	119	4,890	3,332	0	0
01- San Vicente	21,072	13,796	7,276	51,924	45,685	873	861
12 - 14	1,970	18	1,952	21	21	9	9
15 - 19	2,847	462	2,385	518	502	161	157
20 - 24	2,394	1,214	1,180	1,869	1,825	267	266
25 - 29	2,224	1,654	570	3,512	3,404	198	197
30 - 34	1,920	1,595	325	4,410	4,186	151	147
35 - 39	1,691	1,508	183	4,889	4,680	64	62
40 - 44	1,517	1,392	125	5,068	4,743	18	18
45 - 49	1,317	1,231	86	5,226	4,820	4	4
50 - 54	1,082	1,013	69	4,596	4,088	1	1
55 - 59	983	915	68	4,795	4,135	0	0
60 - 64	829	761	68	4,155	3,504	0	0
65 - 69	657	593	64	3,539	2,843	0	0
70 - 74	548	494	54	3,319	2,559	0	0
75 - 79	446	399	47	2,538	1,875	0	0
80 - 84	312	265	47	1,680	1,222	0	0
85 y más	335	282	53	1,789	1,278	0	0

EL SALVADOR.

CUADRO 13

Mujeres de 12 años y más, por declaración del total de hijos nacidos vivos y sobrevivientes, e hijos tenidos y sobrevivientes en los 12 meses anteriores al censo, según departamento, municipio y grupos de edad. Censo 2007.

DEPARTAMENTO, MUNICIPIO Y GRUPOS DE EDAD	MUJERES DE 12 AÑOS Y MÁS			TOTAL DE HIJOS		HIJOS TENIDOS EN LOS DOCE MESES ANTERIORES	
	TOTAL	CON DECLARACIÓN DE HIJOS		NACIDOS VIVOS	SOBREVIVIENTES	NACIDOS VIVOS	SOBREVIVIENTES
		CON HIJOS	SIN HIJOS				
02- Apastepeque	6,915	4,334	2,581	19,421	17,271	289	286
12 - 14	780	2	778	2	2	1	1
15 - 19	1,072	124	948	137	133	48	47
20 - 24	771	362	409	549	528	74	74
25 - 29	697	515	182	1,168	1,125	70	68
30 - 34	615	527	88	1,588	1,514	61	61
35 - 39	549	506	43	1,959	1,860	26	26
40 - 44	437	408	29	1,935	1,851	8	8
45 - 49	404	386	18	2,075	1,927	1	1
50 - 54	314	300	14	1,810	1,630	0	0
55 - 59	305	289	16	1,817	1,602	0	0
60 - 64	244	233	11	1,590	1,359	0	0
65 - 69	230	221	9	1,506	1,247	0	0
70 - 74	181	168	13	1,186	959	0	0
75 - 79	146	136	10	982	706	0	0
80 - 84	82	74	8	527	412	0	0
85 y más	88	83	5	590	416	0	0
03- Guadalupe	2,135	1,426	709	6,210	5,189	101	100
12 - 14	225	1	224	1	1	0	0
15 - 19	306	53	253	58	55	18	18
20 - 24	237	137	100	183	176	26	26
25 - 29	232	200	32	419	387	27	27
30 - 34	166	144	22	420	400	11	11
35 - 39	180	165	15	668	606	11	11
40 - 44	136	125	11	593	542	5	4
45 - 49	115	107	8	573	497	3	3
50 - 54	105	102	3	619	535	0	0
55 - 59	106	100	6	647	528	0	0
60 - 64	80	76	4	519	408	0	0
65 - 69	61	56	5	395	295	0	0
70 - 74	57	54	3	384	272	0	0
75 - 79	56	46	10	292	205	0	0
80 - 84	43	38	5	277	190	0	0
85 y más	30	22	8	162	92	0	0
04- San Cayetano Istepeque	2,023	1,267	756	5,199	4,581	102	102
12 - 14	232	0	232	0	0	0	0
15 - 19	319	37	282	42	41	14	14
20 - 24	204	112	92	155	152	27	27
25 - 29	215	162	53	368	362	26	26
30 - 34	191	167	24	464	433	17	17
35 - 39	164	145	19	537	501	11	11
40 - 44	142	132	10	550	513	7	7
45 - 49	97	94	3	481	438	0	0
50 - 54	96	89	7	508	448	0	0
55 - 59	90	76	14	402	360	0	0
60 - 64	85	79	6	494	410	0	0
65 - 69	55	52	3	394	329	0	0
70 - 74	52	49	3	381	273	0	0
75 - 79	28	25	3	161	131	0	0
80 - 84	26	24	2	143	110	0	0
85 y más	27	24	3	119	80	0	0

EL SALVADOR.

CUADRO 13

MUJERES DE 12 AÑOS Y MÁS, POR DECLARACIÓN DEL TOTAL DE HIJOS NACIDOS VIVOS Y SOBREVIVIENTES, E HIJOS TENIDOS Y SOBREVIVIENTES EN LOS 12 MESES ANTERIORES AL CENSO, SEGÚN DEPARTAMENTO, MUNICIPIO Y GRUPOS DE EDAD. CENSO 2007.

DEPARTAMENTO, MUNICIPIO Y GRUPOS DE EDAD	MUJERES DE 12 AÑOS Y MÁS			TOTAL DE HIJOS		HIJOS TENIDOS EN LOS DOCE MESES ANTERIORES	
	TOTAL	CON DECLARACIÓN DE HIJOS		NACIDOS VIVOS	SOBREVIVIENTES	NACIDOS VIVOS	SOBREVIVIENTES
		CON HIJOS	SIN HIJOS				
05- San Estebán Catarina	2,091	1,404	687	6,308	5,406	108	106
12 - 14	242	1	241	1	1	1	1
15 - 19	318	71	247	88	84	32	32
20 - 24	216	129	87	227	221	33	32
25 - 29	217	180	37	458	436	20	20
30 - 34	198	180	18	533	519	12	12
35 - 39	144	129	15	499	475	7	6
40 - 44	131	124	7	625	570	2	2
45 - 49	145	139	6	816	740	1	1
50 - 54	95	91	4	560	493	0	0
55 - 59	81	79	2	569	451	0	0
60 - 64	87	82	5	530	409	0	0
65 - 69	63	62	1	469	371	0	0
70 - 74	51	45	6	312	219	0	0
75 - 79	34	33	1	244	167	0	0
80 - 84	33	25	8	177	113	0	0
85 y más	36	34	2	200	137	0	0
06- San Idefonso	2,957	1,885	1,072	8,131	7,278	130	127
12 - 14	357	2	355	2	2	1	1
15 - 19	483	102	381	69	66	26	25
20 - 24	347	193	154	320	310	34	32
25 - 29	297	220	77	502	486	33	33
30 - 34	240	211	29	676	645	18	18
35 - 39	209	194	15	809	780	11	11
40 - 44	165	154	11	711	669	4	4
45 - 49	174	162	12	935	871	2	2
50 - 54	164	157	7	846	792	1	1
55 - 59	140	135	5	841	715	0	0
60 - 64	106	103	3	684	585	0	0
65 - 69	84	81	3	597	503	0	0
70 - 74	68	59	9	378	300	0	0
75 - 79	62	59	3	426	318	0	0
80 - 84	31	28	3	182	128	0	0
85 y más	30	25	5	153	108	0	0
07- San Lorenzo	2,302	1,405	897	6,844	5,825	82	81
12 - 14	242	0	242	0	0	0	0
15 - 19	369	54	315	60	56	21	21
20 - 24	242	122	120	178	172	21	21
25 - 29	203	133	70	280	272	14	13
30 - 34	190	157	33	516	486	13	13
35 - 39	148	124	24	543	516	9	9
40 - 44	152	134	18	698	655	4	4
45 - 49	121	109	12	642	585	0	0
50 - 54	123	115	8	671	593	0	0
55 - 59	125	118	7	802	671	0	0
60 - 64	103	90	13	655	531	0	0
65 - 69	71	62	9	449	339	0	0
70 - 74	71	64	7	484	337	0	0
75 - 79	63	56	7	401	273	0	0
80 - 84	41	36	5	244	190	0	0
85 y más	38	31	7	221	149	0	0

EL SALVADOR.

CUADRO 13

Mujeres de 12 años y más, por declaración del total de hijos nacidos vivos y sobrevivientes, e hijos tenidos y sobrevivientes en los 12 meses anteriores al censo, según departamento, municipio y grupos de edad. Censo 2007.

DEPARTAMENTO, MUNICIPIO Y GRUPOS DE EDAD	MUJERES DE 12 AÑOS Y MÁS			TOTAL DE HIJOS		HIJOS TENIDOS EN LOS DOCE MESES ANTERIORES	
	TOTAL	CON DECLARACIÓN DE HIJOS		NACIDOS VIVOS	SOBREVIVIENTES	NACIDOS VIVOS	SOBREVIVIENTES
		CON HIJOS	SIN HIJOS				
08- San Sebastián	5,546	3,653	1,893	15,434	13,692	237	236
12 - 14	586	0	586	0	0	0	0
15 - 19	733	91	642	106	101	35	35
20 - 24	520	264	256	403	378	59	59
25 - 29	531	412	119	897	867	70	69
30 - 34	511	447	64	1,254	1,209	41	41
35 - 39	453	407	46	1,446	1,363	21	21
40 - 44	386	356	30	1,532	1,449	10	10
45 - 49	335	301	34	1,421	1,331	1	1
50 - 54	275	253	22	1,368	1,223	0	0
55 - 59	285	267	18	1,460	1,296	0	0
60 - 64	241	225	16	1,406	1,208	0	0
65 - 69	227	208	19	1,345	1,120	0	0
70 - 74	161	154	7	1,081	864	0	0
75 - 79	134	122	12	798	629	0	0
80 - 84	70	60	10	383	281	0	0
85 y más	98	86	12	534	373	0	0
09- Santa Clara	1,890	1,201	689	5,598	4,912	116	115
12 - 14	244	4	240	6	6	1	1
15 - 19	332	63	269	76	76	28	28
20 - 24	205	122	83	209	204	29	29
25 - 29	169	145	24	391	370	23	23
30 - 34	171	157	14	556	538	21	21
35 - 39	128	119	9	527	502	9	9
40 - 44	106	102	4	554	507	4	3
45 - 49	106	97	9	536	482	1	1
50 - 54	104	98	6	663	584	0	0
55 - 59	68	66	2	427	362	0	0
60 - 64	64	59	5	440	381	0	0
65 - 69	62	59	3	368	288	0	0
70 - 74	55	46	9	367	269	0	0
75 - 79	33	30	3	233	168	0	0
80 - 84	20	16	4	117	88	0	0
85 y más	23	18	5	128	87	0	0
10- Santo Domingo	2,599	1,678	921	6,921	5,957	116	116
12 - 14	249	3	246	3	3	1	1
15 - 19	366	51	315	58	58	19	19
20 - 24	290	144	146	213	204	28	28
25 - 29	279	204	75	444	432	33	33
30 - 34	259	225	34	618	592	22	22
35 - 39	197	174	23	598	560	5	5
40 - 44	198	175	23	761	710	7	7
45 - 49	136	124	12	538	501	1	1
50 - 54	124	118	6	606	538	0	0
55 - 59	105	96	9	530	455	0	0
60 - 64	99	94	5	574	454	0	0
65 - 69	96	84	12	646	492	0	0
70 - 74	69	67	2	466	346	0	0
75 - 79	64	56	8	419	304	0	0
80 - 84	33	32	1	246	180	0	0
85 y más	35	31	4	201	128	0	0

EL SALVADOR.

CUADRO 13

Mujeres de 12 años y más, por declaración del total de hijos nacidos vivos y sobrevivientes, e hijos tenidos y sobrevivientes en los 12 meses anteriores al censo, según departamento, municipio y grupos de edad. Censo 2007.

DEPARTAMENTO, MUNICIPIO Y GRUPOS DE EDAD	MUJERES DE 12 AÑOS Y MÁS			TOTAL DE HIJOS		HIJOS TENIDOS EN LOS DOCE MESES ANTERIORES	
	TOTAL	CON DECLARACIÓN DE HIJOS		NACIDOS VIVOS	SOBREVIVIENTES	NACIDOS VIVOS	SOBREVIVIENTES
		CON HIJOS	SIN HIJOS				
11- Tecoluca	8,829	6,058	2,771	24,709	20,977	444	439
12 - 14	1,016	12	1,004	13	13	7	7
15 - 19	1,320	311	1,009	349	337	119	119
20 - 24	1,019	683	336	1,106	1,071	116	115
25 - 29	979	855	124	2,060	1,973	93	93
30 - 34	843	770	73	2,520	2,414	62	60
35 - 39	689	650	39	2,403	2,279	36	35
40 - 44	576	546	30	2,434	2,229	10	9
45 - 49	492	468	24	2,354	2,017	1	1
50 - 54	413	394	19	2,188	1,874	0	0
55 - 59	378	354	24	2,129	1,771	0	0
60 - 64	319	296	23	2,128	1,648	0	0
65 - 69	261	245	16	1,791	1,231	0	0
70 - 74	202	183	19	1,252	862	0	0
75 - 79	150	140	10	969	641	0	0
80 - 84	87	75	12	533	330	0	0
85 y más	85	76	9	480	287	0	0
12- Tepetitán	1,464	952	512	3,536	3,165	75	72
12 - 14	128	2	126	2	2	2	2
15 - 19	226	35	191	35	33	15	14
20 - 24	180	93	87	142	137	19	19
25 - 29	146	102	44	225	220	19	19
30 - 34	132	120	12	312	305	9	8
35 - 39	119	112	7	358	343	9	8
40 - 44	91	81	10	299	289	2	2
45 - 49	82	75	7	365	333	0	0
50 - 54	76	72	4	321	284	0	0
55 - 59	57	52	5	249	216	0	0
60 - 64	65	61	4	322	264	0	0
65 - 69	47	44	3	257	214	0	0
70 - 74	38	37	1	236	201	0	0
75 - 79	37	32	5	193	155	0	0
80 - 84	22	19	3	142	104	0	0
85 y más	18	15	3	78	65	0	0
13- Verapaz	2,369	1,566	803	6,939	5,895	110	109
12 - 14	226	4	222	5	5	2	2
15 - 19	334	54	280	60	60	18	18
20 - 24	252	126	126	191	181	29	29
25 - 29	276	208	68	453	430	33	32
30 - 34	233	199	34	629	599	13	13
35 - 39	166	158	8	619	579	10	10
40 - 44	152	142	10	609	554	3	3
45 - 49	145	137	8	667	587	2	2
50 - 54	128	123	5	706	630	0	0
55 - 59	89	79	10	478	421	0	0
60 - 64	93	85	8	596	496	0	0
65 - 69	79	75	4	532	420	0	0
70 - 74	72	67	5	524	367	0	0
75 - 79	51	46	5	374	251	0	0
80 - 84	42	35	7	261	183	0	0
85 y más	31	28	3	235	132	0	0

EL SALVADOR.

CUADRO 13

Mujeres de 12 años y más, por declaración del total de hijos nacidos vivos y sobrevivientes, e hijos tenidos y sobrevivientes en los 12 meses anteriores al censo, según departamento, municipio y grupos de edad. Censo 2007.

DEPARTAMENTO, MUNICIPIO Y GRUPOS DE EDAD	MUJERES DE 12 AÑOS Y MÁS			TOTAL DE HIJOS		HIJOS TENIDOS EN LOS DOCE MESES ANTERIORES	
	TOTAL	CON DECLARACIÓN DE HIJOS		NACIDOS VIVOS	SOBREVIVIENTES	NACIDOS VIVOS	SOBREVIVIENTES
		CON HIJOS	SIN HIJOS				
11 - USulután	133,294	89,537	43,757	348,277	308,316	6,496	6,431
12 - 14	13,185	105	13,080	122	120	56	56
15 - 19	18,974	3,393	15,581	3,946	3,834	1,377	1,364
20 - 24	14,950	8,413	6,537	13,710	13,366	1,975	1,957
25 - 29	13,528	10,620	2,908	24,747	23,935	1,520	1,502
30 - 34	12,113	10,689	1,424	31,416	30,199	900	892
35 - 39	10,298	9,416	882	32,573	31,098	471	466
40 - 44	9,331	8,681	650	33,872	31,697	169	166
45 - 49	7,904	7,405	499	32,495	29,703	23	23
50 - 54	6,827	6,428	399	31,056	27,812	5	5
55 - 59	6,319	5,960	359	31,338	27,306	0	0
60 - 64	5,316	5,000	316	29,197	24,506	0	0
65 - 69	4,577	4,269	308	26,481	21,708	0	0
70 - 74	3,577	3,325	252	20,815	16,242	0	0
75 - 79	2,784	2,577	207	16,426	12,454	0	0
80 - 84	1,702	1,535	167	9,708	7,180	0	0
85 y más	1,909	1,721	188	10,375	7,156	0	0
01 - Usulután	29,686	19,900	9,786	71,899	64,014	1,342	1,331
12 - 14	2,585	16	2,569	18	18	5	5
15 - 19	3,976	659	3,317	767	750	251	249
20 - 24	3,334	1,699	1,635	2,745	2,672	432	428
25 - 29	3,103	2,313	790	5,015	4,860	351	348
30 - 34	2,740	2,337	403	6,263	6,072	170	170
35 - 39	2,498	2,226	272	6,938	6,649	98	97
40 - 44	2,206	2,017	189	6,794	6,388	29	28
45 - 49	1,807	1,669	138	6,453	5,944	3	3
50 - 54	1,571	1,482	89	6,203	5,616	3	3
55 - 59	1,431	1,354	77	6,255	5,544	0	0
60 - 64	1,175	1,103	72	5,884	5,001	0	0
65 - 69	1,055	997	58	5,814	4,890	0	0
70 - 74	831	764	67	4,804	3,743	0	0
75 - 79	600	558	42	3,576	2,772	0	0
80 - 84	365	336	29	2,128	1,573	0	0
85 y más	409	370	39	2,242	1,522	0	0
02 - Alegria	4,335	2,832	1,503	11,624	10,259	246	241
12 - 14	470	3	467	3	3	0	0
15 - 19	661	129	532	139	133	61	61
20 - 24	510	291	219	458	446	69	69
25 - 29	425	349	76	831	803	55	52
30 - 34	326	294	32	936	898	33	32
35 - 39	302	279	23	1,121	1,069	23	22
40 - 44	273	251	22	1,113	1,037	5	5
45 - 49	268	244	24	1,199	1,108	0	0
50 - 54	229	206	23	1,144	1,031	0	0
55 - 59	207	186	21	1,078	958	0	0
60 - 64	178	158	20	1,002	824	0	0
65 - 69	152	136	16	797	638	0	0
70 - 74	120	111	9	616	470	0	0
75 - 79	86	78	8	537	380	0	0
80 - 84	57	50	7	301	217	0	0
85 y más	71	67	4	349	244	0	0

EL SALVADOR.

CUADRO 13

Mujeres de 12 años y más, por declaración del total de hijos nacidos vivos y sobrevivientes, e hijos tenidos y sobrevivientes en los 12 meses anteriores al censo, según departamento, municipio y grupos de edad. Censo 2007.

DEPARTAMENTO, MUNICIPIO Y GRUPOS DE EDAD	MUJERES DE 12 AÑOS Y MÁS			TOTAL DE HIJOS		HIJOS TENIDOS EN LOS DOCE MESES ANTERIORES	
	TOTAL	CON DECLARACIÓN DE HIJOS		NACIDOS VIVOS	SOBREVIVIENTES	NACIDOS VIVOS	SOBREVIVIENTES
		CON HIJOS	SIN HIJOS				
03- Berlín	6,476	4,346	2,130	18,359	16,296	366	361
12 - 14	691	8	683	9	9	4	4
15 - 19	938	157	781	183	177	59	58
20 - 24	744	446	298	756	739	110	109
25 - 29	640	524	116	1,280	1,233	80	80
30 - 34	584	532	52	1,705	1,637	64	63
35 - 39	451	418	33	1,605	1,519	29	28
40 - 44	457	429	28	1,936	1,811	19	18
45 - 49	378	357	21	1,868	1,725	1	1
50 - 54	334	309	25	1,763	1,585	0	0
55 - 59	259	250	9	1,438	1,261	0	0
60 - 64	267	258	9	1,651	1,429	0	0
65 - 69	224	199	25	1,358	1,072	0	0
70 - 74	167	154	13	917	744	0	0
75 - 79	156	143	13	936	676	0	0
80 - 84	95	83	12	518	383	0	0
85 y más	91	79	12	436	296	0	0
04- California	1,020	752	268	2,711	2,316	51	51
12 - 14	88	0	88	0	0	0	0
15 - 19	110	19	91	20	20	8	8
20 - 24	120	75	45	130	128	18	18
25 - 29	112	96	16	224	207	11	11
30 - 34	101	96	5	259	236	8	8
35 - 39	77	70	7	236	216	3	3
40 - 44	74	72	2	247	231	1	1
45 - 49	57	56	1	225	203	2	2
50 - 54	47	45	2	196	173	0	0
55 - 59	54	52	2	243	205	0	0
60 - 64	54	52	2	282	237	0	0
65 - 69	45	43	2	227	174	0	0
70 - 74	34	31	3	181	128	0	0
75 - 79	17	16	1	77	56	0	0
80 - 84	14	14	0	76	45	0	0
85 y más	16	15	1	88	57	0	0
05- Concepción Batres	4,753	3,245	1,508	13,128	11,286	239	234
12 - 14	486	3	483	3	3	2	2
15 - 19	689	128	561	152	149	56	56
20 - 24	518	310	208	527	509	78	75
25 - 29	474	377	97	897	855	57	55
30 - 34	466	411	55	1,208	1,158	28	28
35 - 39	354	332	22	1,115	1,077	14	14
40 - 44	320	305	15	1,221	1,092	4	4
45 - 49	262	247	15	1,057	953	0	0
50 - 54	236	226	10	1,038	936	0	0
55 - 59	232	226	6	1,244	1,053	0	0
60 - 64	206	202	4	1,254	1,022	0	0
65 - 69	175	163	12	1,162	905	0	0
70 - 74	117	108	9	739	552	0	0
75 - 79	101	96	5	730	508	0	0
80 - 84	55	52	3	369	264	0	0
85 y más	62	59	3	412	250	0	0

EL SALVADOR.

CUADRO 13

MUJERES DE 12 AÑOS Y MÁS, POR DECLARACIÓN DEL TOTAL DE HIJOS NACIDOS VIVOS Y SOBREVIVIENTES, E HIJOS TENIDOS Y SOBREVIVIENTES EN LOS 12 MESES ANTERIORES AL CENSO, SEGÚN DEPARTAMENTO, MUNICIPIO Y GRUPOS DE EDAD. CENSO 2007.

DEPARTAMENTO, MUNICIPIO Y GRUPOS DE EDAD	MUJERES DE 12 AÑOS Y MÁS			TOTAL DE HIJOS		HIJOS TENIDOS EN LOS DOCE MESES ANTERIORES	
	TOTAL	CON DECLARACIÓN DE HIJOS		NACIDOS VIVOS	SOBREVIVIENTES	NACIDOS VIVOS	SOBREVIVIENTES
		CON HIJOS	SIN HIJOS				
06- El Triunfo	2,653	1,718	935	7,119	6,357	121	121
12 - 14	289	1	288	1	1	1	1
15 - 19	384	49	335	59	58	22	22
20 - 24	301	161	140	244	241	37	37
25 - 29	230	177	53	432	420	30	30
30 - 34	237	202	35	609	576	17	17
35 - 39	201	181	20	637	614	9	9
40 - 44	209	192	17	756	712	5	5
45 - 49	173	161	12	772	709	0	0
50 - 54	118	108	10	568	525	0	0
55 - 59	128	119	9	692	616	0	0
60 - 64	88	85	3	517	441	0	0
65 - 69	78	74	4	458	378	0	0
70 - 74	88	83	5	565	448	0	0
75 - 79	43	41	2	259	191	0	0
80 - 84	42	42	0	283	221	0	0
85 y más	44	42	2	267	206	0	0
07- Ereguayquín	2,441	1,666	775	6,236	5,542	118	118
12 - 14	235	1	234	1	1	1	1
15 - 19	301	60	241	81	81	23	23
20 - 24	273	148	125	248	241	33	33
25 - 29	254	198	56	446	438	34	34
30 - 34	236	208	28	575	555	20	20
35 - 39	207	188	19	562	536	4	4
40 - 44	191	171	20	607	562	3	3
45 - 49	153	138	15	535	491	0	0
50 - 54	126	117	9	532	478	0	0
55 - 59	95	88	7	438	394	0	0
60 - 64	104	101	3	578	496	0	0
65 - 69	81	76	5	464	376	0	0
70 - 74	65	61	4	405	333	0	0
75 - 79	49	45	4	280	211	0	0
80 - 84	34	32	2	255	189	0	0
85 y más	37	34	3	229	160	0	0
08- Estanzuelas	3,514	2,248	1,266	10,140	9,005	145	143
12 - 14	369	2	367	4	4	0	0
15 - 19	566	76	490	84	82	32	31
20 - 24	381	189	192	318	314	41	41
25 - 29	306	233	73	556	542	32	31
30 - 34	289	242	47	743	719	28	28
35 - 39	211	195	16	715	699	6	6
40 - 44	225	210	15	976	915	6	6
45 - 49	182	173	9	897	808	0	0
50 - 54	194	182	12	1,054	961	0	0
55 - 59	177	168	9	1,052	949	0	0
60 - 64	163	154	9	1,002	869	0	0
65 - 69	137	129	8	838	705	0	0
70 - 74	103	99	4	619	509	0	0
75 - 79	93	90	3	606	453	0	0
80 - 84	61	50	11	350	250	0	0
85 y más	57	56	1	326	226	0	0

EL SALVADOR.

CUADRO 13

Mujeres de 12 años y más, por declaración del total de hijos nacidos vivos y sobrevivientes, e hijos tenidos y sobrevivientes en los 12 meses anteriores al censo, según departamento, municipio y grupos de edad. Censo 2007.

DEPARTAMENTO, MUNICIPIO Y GRUPOS DE EDAD	MUJERES DE 12 AÑOS Y MÁS			TOTAL DE HIJOS		HIJOS TENIDOS EN LOS DOCE MESES ANTERIORES	
	TOTAL	CON DECLARACIÓN DE HIJOS		NACIDOS VIVOS	SOBREVIVIENTES	NACIDOS VIVOS	SOBREVIVIENTES
		CON HIJOS	SIN HIJOS				
09- Jiquilisco	17,984	12,193	5,791	47,782	41,868	940	935
12 - 14	1,968	25	1,943	30	29	14	14
15 - 19	2,703	581	2,122	681	664	233	231
20 - 24	2,041	1,274	767	2,091	2,041	279	279
25 - 29	1,890	1,557	333	3,824	3,698	196	193
30 - 34	1,718	1,548	170	4,724	4,552	126	126
35 - 39	1,405	1,309	96	4,764	4,510	62	62
40 - 44	1,206	1,141	65	4,707	4,388	21	21
45 - 49	1,038	984	54	4,449	4,007	8	8
50 - 54	874	836	38	4,259	3,754	1	1
55 - 59	838	798	40	4,331	3,652	0	0
60 - 64	654	623	31	3,901	3,116	0	0
65 - 69	551	511	40	3,385	2,711	0	0
70 - 74	394	361	33	2,475	1,795	0	0
75 - 79	314	291	23	1,933	1,438	0	0
80 - 84	190	170	20	1,107	754	0	0
85 y más	200	184	16	1,121	759	0	0
10- Jucuapa	7,049	4,735	2,314	17,275	15,602	378	371
12 - 14	614	4	610	4	3	2	2
15 - 19	943	146	797	172	163	63	63
20 - 24	773	415	358	647	636	111	106
25 - 29	755	595	160	1,392	1,358	101	100
30 - 34	648	551	97	1,575	1,532	54	54
35 - 39	527	477	50	1,655	1,578	35	34
40 - 44	519	479	40	1,780	1,693	11	11
45 - 49	414	381	33	1,519	1,410	1	1
50 - 54	369	342	27	1,487	1,349	0	0
55 - 59	317	291	26	1,403	1,253	0	0
60 - 64	291	269	22	1,428	1,218	0	0
65 - 69	249	225	24	1,130	979	0	0
70 - 74	241	220	21	1,200	996	0	0
75 - 79	173	160	13	908	724	0	0
80 - 84	105	89	16	486	378	0	0
85 y más	111	91	20	489	332	0	0
11- Jucuarán	4,791	3,110	1,681	15,078	13,142	248	244
12 - 14	612	5	607	5	5	2	2
15 - 19	800	135	665	159	149	51	49
20 - 24	544	350	194	563	550	78	77
25 - 29	454	386	68	1,039	998	55	55
30 - 34	400	355	45	1,257	1,197	34	34
35 - 39	337	317	20	1,365	1,304	19	19
40 - 44	299	282	17	1,460	1,349	7	6
45 - 49	243	235	8	1,526	1,399	2	2
50 - 54	225	219	6	1,524	1,362	0	0
55 - 59	233	219	14	1,588	1,346	0	0
60 - 64	183	173	10	1,295	1,064	0	0
65 - 69	151	144	7	1,193	938	0	0
70 - 74	116	113	3	801	599	0	0
75 - 79	76	71	5	480	360	0	0
80 - 84	51	45	6	374	239	0	0
85 y más	67	61	6	449	283	0	0

EL SALVADOR.

CUADRO 13

Mujeres de 12 años y más, por declaración del total de hijos nacidos vivos y sobrevivientes, e hijos tenidos y sobrevivientes en los 12 meses anteriores al censo, según departamento, municipio y grupos de edad. Censo 2007.

DEPARTAMENTO, MUNICIPIO Y GRUPOS DE EDAD	MUJERES DE 12 AÑOS Y MÁS			TOTAL DE HIJOS		HIJOS TENIDOS EN LOS DOCE MESES ANTERIORES	
	TOTAL	CON DECLARACIÓN DE HIJOS		NACIDOS VIVOS	SOBREVIVIENTES	NACIDOS VIVOS	SOBREVIVIENTES
		CON HIJOS	SIN HIJOS				
12- Mercedes Umaña	4,974	3,247	1,727	13,998	12,489	224	223
12 - 14	526	3	523	4	4	1	1
15 - 19	743	114	629	133	130	52	52
20 - 24	553	288	265	470	450	66	66
25 - 29	483	362	121	895	860	49	48
30 - 34	403	367	36	1,128	1,073	30	30
35 - 39	354	322	32	1,233	1,179	13	13
40 - 44	314	296	18	1,282	1,200	12	12
45 - 49	292	270	22	1,379	1,278	1	1
50 - 54	236	222	14	1,211	1,097	0	0
55 - 59	258	246	12	1,419	1,266	0	0
60 - 64	206	190	16	1,204	1,037	0	0
65 - 69	183	170	13	1,135	937	0	0
70 - 74	143	137	6	909	715	0	0
75 - 79	112	105	7	670	531	0	0
80 - 84	77	72	5	451	370	0	0
85 y más	91	83	8	475	362	0	0
13- Nueva Granada	2,791	1,777	1,014	8,086	7,283	144	144
12 - 14	323	1	322	1	1	1	1
15 - 19	453	63	390	67	67	28	28
20 - 24	314	170	144	260	252	45	45
25 - 29	271	211	60	487	478	33	33
30 - 34	199	175	24	581	562	14	14
35 - 39	204	188	16	815	790	14	14
40 - 44	158	146	12	733	695	8	8
45 - 49	150	143	7	801	736	1	1
50 - 54	151	145	6	892	803	0	0
55 - 59	145	140	5	909	793	0	0
60 - 64	106	98	8	631	551	0	0
65 - 69	113	108	5	727	602	0	0
70 - 74	75	72	3	455	373	0	0
75 - 79	48	43	5	261	210	0	0
80 - 84	29	27	2	197	157	0	0
85 y más	52	47	5	269	213	0	0
14- Ozatlán	4,866	3,325	1,541	12,905	11,660	224	223
12 - 14	449	5	444	7	7	3	3
15 - 19	648	102	546	113	112	42	42
20 - 24	544	302	242	474	463	66	66
25 - 29	523	401	122	921	894	59	59
30 - 34	452	408	44	1,182	1,143	35	34
35 - 39	361	336	25	1,098	1,060	17	17
40 - 44	368	345	23	1,373	1,295	2	2
45 - 49	288	275	13	1,187	1,098	0	0
50 - 54	256	242	14	1,143	1,033	0	0
55 - 59	275	253	22	1,324	1,172	0	0
60 - 64	190	178	12	1,095	945	0	0
65 - 69	145	142	3	904	783	0	0
70 - 74	140	130	10	800	662	0	0
75 - 79	101	98	3	606	474	0	0
80 - 84	63	54	9	336	272	0	0
85 y más	63	54	9	342	247	0	0

EL SALVADOR.

CUADRO 13

MUJERES DE 12 AÑOS Y MÁS, POR DECLARACIÓN DEL TOTAL DE HIJOS NACIDOS VIVOS Y SOBREVIVIENTES, E HIJOS TENIDOS Y SOBREVIVIENTES EN LOS 12 MESES ANTERIORES AL CENSO, SEGÚN DEPARTAMENTO, MUNICIPIO Y GRUPOS DE EDAD. CENSO 2007.

DEPARTAMENTO, MUNICIPIO Y GRUPOS DE EDAD	MUJERES DE 12 AÑOS Y MÁS			TOTAL DE HIJOS		HIJOS TENIDOS EN LOS DOCE MESES ANTERIORES	
	TOTAL	CON DECLARACIÓN DE HIJOS		NACIDOS VIVOS	SOBREVIVIENTES	NACIDOS VIVOS	SOBREVIVIENTES
		CON HIJOS	SIN HIJOS				
15- Puerto el Triunfo	6,288	4,352	1,936	16,403	14,288	279	275
12 - 14	655	5	650	5	5	5	5
15 - 19	988	239	749	275	262	83	82
20 - 24	685	427	258	750	727	97	95
25 - 29	642	537	105	1,308	1,257	47	47
30 - 34	600	556	44	1,701	1,627	30	29
35 - 39	523	488	35	1,678	1,587	15	15
40 - 44	468	444	24	1,712	1,579	1	1
45 - 49	354	343	11	1,438	1,281	1	1
50 - 54	312	301	11	1,431	1,209	0	0
55 - 59	275	266	9	1,338	1,119	0	0
60 - 64	231	221	10	1,302	1,059	0	0
65 - 69	193	184	9	1,231	971	0	0
70 - 74	123	120	3	781	580	0	0
75 - 79	114	105	9	706	518	0	0
80 - 84	56	52	4	313	227	0	0
85 y más	69	64	5	434	280	0	0
16- San Agustín	2,410	1,649	761	6,828	5,984	146	144
12 - 14	269	4	265	6	6	4	4
15 - 19	359	77	282	85	85	32	32
20 - 24	278	180	98	304	298	48	47
25 - 29	258	213	45	507	491	32	31
30 - 34	239	220	19	669	637	19	19
35 - 39	179	174	5	658	619	9	9
40 - 44	156	146	10	675	634	1	1
45 - 49	151	142	9	669	606	0	0
50 - 54	112	109	3	664	589	1	1
55 - 59	99	94	5	580	502	0	0
60 - 64	91	89	2	547	448	0	0
65 - 69	79	76	3	536	423	0	0
70 - 74	58	54	4	404	289	0	0
75 - 79	37	33	4	246	165	0	0
80 - 84	22	16	6	131	87	0	0
85 y más	23	22	1	147	105	0	0
17- San Buenaventura	1,849	1,202	647	4,993	4,474	81	79
12 - 14	164	1	163	2	2	1	1
15 - 19	270	33	237	31	27	13	12
20 - 24	205	96	109	160	153	24	24
25 - 29	166	119	47	267	260	17	17
30 - 34	146	125	21	367	339	13	12
35 - 39	130	121	9	483	459	12	12
40 - 44	120	113	7	490	472	1	1
45 - 49	119	111	8	478	448	0	0
50 - 54	106	101	5	484	442	0	0
55 - 59	86	80	6	390	343	0	0
60 - 64	78	77	1	449	392	0	0
65 - 69	71	62	9	380	311	0	0
70 - 74	75	65	10	404	326	0	0
75 - 79	52	47	5	298	249	0	0
80 - 84	30	23	7	149	126	0	0
85 y más	31	28	3	161	125	0	0

EL SALVADOR.

CUADRO 13

Mujeres de 12 años y más, por declaración del total de hijos nacidos vivos y sobrevivientes, e hijos tenidos y sobrevivientes en los 12 meses anteriores al censo, según departamento, municipio y grupos de edad. Censo 2007.

DEPARTAMENTO, MUNICIPIO Y GRUPOS DE EDAD	MUJERES DE 12 AÑOS Y MÁS			TOTAL DE HIJOS		HIJOS TENIDOS EN LOS DOCE MESES ANTERIORES	
	TOTAL	CON DECLARACIÓN DE HIJOS		NACIDOS VIVOS	SOBREVIVIENTES	NACIDOS VIVOS	SOBREVIVIENTES
		CON HIJOS	SIN HIJOS				
18- San Dionisio	1,830	1,243	587	4,835	4,292	92	91
12 - 14	218	1	217	1	1	0	0
15 - 19	280	67	213	75	74	28	28
20 - 24	229	144	85	246	239	28	28
25 - 29	198	165	33	400	391	19	18
30 - 34	195	183	12	600	572	12	12
35 - 39	129	124	5	471	449	4	4
40 - 44	115	111	4	492	461	1	1
45 - 49	117	111	6	530	468	0	0
50 - 54	88	83	5	415	363	0	0
55 - 59	69	67	2	352	294	0	0
60 - 64	52	51	1	297	257	0	0
65 - 69	39	39	0	295	216	0	0
70 - 74	35	35	0	240	191	0	0
75 - 79	29	29	0	214	175	0	0
80 - 84	16	14	2	97	69	0	0
85 y más	21	19	2	110	72	0	0
19- San Francisco Javier	2,068	1,375	693	5,558	4,882	91	90
12 - 14	221	2	219	3	3	0	0
15 - 19	300	46	254	55	54	17	16
20 - 24	230	132	98	226	219	31	31
25 - 29	179	142	37	336	317	21	21
30 - 34	204	183	21	561	539	13	13
35 - 39	159	144	15	494	467	5	5
40 - 44	135	127	8	505	480	4	4
45 - 49	118	112	6	445	408	0	0
50 - 54	110	107	3	575	514	0	0
55 - 59	101	94	7	544	464	0	0
60 - 64	92	87	5	534	445	0	0
65 - 69	73	64	9	392	317	0	0
70 - 74	59	58	1	382	283	0	0
75 - 79	35	32	3	181	147	0	0
80 - 84	24	22	2	178	129	0	0
85 y más	28	23	5	147	96	0	0
20- Santa Elena	6,891	4,576	2,315	16,986	15,447	320	319
12 - 14	643	6	637	6	6	2	2
15 - 19	868	129	739	153	150	63	63
20 - 24	781	417	364	643	633	98	98
25 - 29	698	508	190	1,156	1,126	73	73
30 - 34	600	512	88	1,465	1,399	45	44
35 - 39	553	496	57	1,609	1,552	31	31
40 - 44	486	444	42	1,564	1,492	7	7
45 - 49	406	374	32	1,530	1,449	1	1
50 - 54	348	317	31	1,349	1,234	0	0
55 - 59	331	309	22	1,537	1,392	0	0
60 - 64	314	281	33	1,480	1,315	0	0
65 - 69	252	233	19	1,288	1,135	0	0
70 - 74	201	182	19	1,107	892	0	0
75 - 79	180	161	19	962	796	0	0
80 - 84	113	104	9	523	415	0	0
85 y más	117	103	14	614	461	0	0

EL SALVADOR.

CUADRO 13

Mujeres de 12 años y más, por declaración del total de hijos nacidos vivos y sobrevivientes, e hijos tenidos y sobrevivientes en los 12 meses anteriores al censo, según departamento, municipio y grupos de edad. Censo 2007.

DEPARTAMENTO, MUNICIPIO Y GRUPOS DE EDAD	MUJERES DE 12 AÑOS Y MÁS			TOTAL DE HIJOS		HIJOS TENIDOS EN LOS DOCE MESES ANTERIORES	
	TOTAL	CON DECLARACIÓN DE HIJOS		NACIDOS VIVOS	SOBREVIVIENTES	NACIDOS VIVOS	SOBREVIVIENTES
		CON HIJOS	SIN HIJOS				
21- Santa María	4,303	2,898	1,405	10,126	9,020	213	212
12 - 14	380	4	376	4	4	3	3
15 - 19	589	107	482	131	124	41	41
20 - 24	489	263	226	399	388	56	56
25 - 29	447	356	91	810	779	49	49
30 - 34	427	371	56	1,034	1,005	36	35
35 - 39	375	337	38	1,021	974	20	20
40 - 44	302	273	29	916	855	7	7
45 - 49	250	233	17	862	796	1	1
50 - 54	219	194	25	844	766	0	0
55 - 59	205	191	14	899	783	0	0
60 - 64	149	136	13	714	602	0	0
65 - 69	141	131	10	749	621	0	0
70 - 74	96	93	3	533	429	0	0
75 - 79	90	80	10	457	348	0	0
80 - 84	60	53	7	330	249	0	0
85 y más	84	76	8	423	297	0	0
22- Santiago de María	7,378	5,092	2,286	18,193	15,787	326	322
12 - 14	627	3	624	3	3	3	3
15 - 19	956	165	791	189	186	68	67
20 - 24	763	405	358	662	649	84	84
25 - 29	734	567	167	1,212	1,178	89	87
30 - 34	629	560	69	1,494	1,431	53	52
35 - 39	543	487	56	1,536	1,465	18	18
40 - 44	542	513	29	1,808	1,683	10	10
45 - 49	513	484	29	1,884	1,683	1	1
50 - 54	430	403	27	1,622	1,416	0	0
55 - 59	364	336	28	1,558	1,322	0	0
60 - 64	335	314	21	1,545	1,242	0	0
65 - 69	288	264	24	1,408	1,138	0	0
70 - 74	228	210	18	1,095	877	0	0
75 - 79	194	175	19	991	699	0	0
80 - 84	106	99	7	548	404	0	0
85 y más	126	107	19	638	411	0	0
23- Tecapán	2,944	2,056	888	8,015	7,023	162	159
12 - 14	303	2	301	2	2	2	2
15 - 19	449	112	337	142	137	51	50
20 - 24	340	231	109	389	378	46	45
25 - 29	286	234	52	512	492	30	30
30 - 34	274	253	21	780	740	18	18
35 - 39	218	207	11	764	726	11	10
40 - 44	188	174	14	725	673	4	4
45 - 49	171	162	9	792	695	0	0
50 - 54	136	132	4	658	576	0	0
55 - 59	140	133	7	726	625	0	0
60 - 64	109	100	9	605	496	0	0
65 - 69	102	99	3	610	488	0	0
70 - 74	68	64	4	383	308	0	0
75 - 79	84	80	4	512	373	0	0
80 - 84	37	36	1	208	162	0	0
85 y más	39	37	2	207	152	0	0

EL SALVADOR.

CUADRO 13

Mujeres de 12 años y más, por declaración del total de hijos nacidos vivos y sobrevivientes, e hijos tenidos y sobrevivientes en los 12 meses anteriores al censo, según departamento, municipio y grupos de edad. Censo 2007.

DEPARTAMENTO, MUNICIPIO Y GRUPOS DE EDAD	MUJERES DE 12 AÑOS Y MÁS			TOTAL DE HIJOS		HIJOS TENIDOS EN LOS DOCE MESES ANTERIORES	
	TOTAL	CON DECLARACIÓN DE HIJOS		NACIDOS VIVOS	SOBREVIVIENTES	NACIDOS VIVOS	SOBREVIVIENTES
		CON HIJOS	SIN HIJOS				
12 - SAN MIGUEL	173,097	113,160	59,937	420,920	377,107	8,308	8,214
12 - 14	15,983	129	15,854	174	168	51	51
15 - 19	23,652	3,818	19,834	4,365	4,242	1,497	1,484
20 - 24	20,350	10,426	9,924	16,740	16,316	2,418	2,396
25 - 29	18,637	13,663	4,974	30,600	29,701	2,087	2,065
30 - 34	16,531	13,927	2,604	38,914	37,546	1,329	1,314
35 - 39	13,969	12,413	1,556	40,409	38,761	662	647
40 - 44	12,104	11,018	1,086	41,084	38,675	213	209
45 - 49	10,294	9,483	811	38,932	36,005	42	40
50 - 54	8,861	8,206	655	37,204	33,635	9	8
55 - 59	7,961	7,397	564	37,114	32,680	0	0
60 - 64	6,739	6,247	492	34,371	29,270	0	0
65 - 69	5,636	5,200	436	31,568	26,211	0	0
70 - 74	4,505	4,159	346	25,519	20,669	0	0
75 - 79	3,464	3,131	333	19,495	15,110	0	0
80 - 84	2,161	1,946	215	11,954	9,008	0	0
85 y más	2,250	1,997	253	12,477	9,110	0	0
01 - San Miguel	89,905	59,359	30,546	197,450	178,504	4,101	4,061
12 - 14	7,454	69	7,385	96	93	28	28
15 - 19	11,490	1,931	9,559	2,222	2,161	748	742
20 - 24	10,822	5,428	5,394	8,621	8,427	1,204	1,197
25 - 29	10,288	7,329	2,959	15,562	15,159	1,051	1,042
30 - 34	9,221	7,635	1,586	19,664	19,039	654	647
35 - 39	7,714	6,803	911	19,639	18,997	325	317
40 - 44	6,649	6,017	632	19,344	18,360	74	72
45 - 49	5,481	4,991	490	17,299	16,146	12	11
50 - 54	4,476	4,142	334	15,892	14,507	5	5
55 - 59	3,994	3,713	281	16,405	14,520	0	0
60 - 64	3,379	3,140	239	15,606	13,448	0	0
65 - 69	2,809	2,591	218	14,495	12,119	0	0
70 - 74	2,254	2,095	159	12,111	9,974	0	0
75 - 79	1,685	1,530	155	9,011	7,014	0	0
80 - 84	1,063	961	102	5,614	4,238	0	0
85 y más	1,126	984	142	5,869	4,302	0	0
02 - Carolina	3,104	1,979	1,125	8,789	7,874	135	133
12 - 14	390	2	388	4	4	0	0
15 - 19	498	74	424	92	88	33	33
20 - 24	350	191	159	322	313	44	44
25 - 29	308	245	63	621	596	25	25
30 - 34	239	214	25	716	683	17	17
35 - 39	219	209	10	842	811	14	12
40 - 44	180	168	12	854	814	0	0
45 - 49	177	170	7	916	849	1	1
50 - 54	155	150	5	859	765	1	1
55 - 59	136	133	3	801	730	0	0
60 - 64	130	123	7	787	670	0	0
65 - 69	111	105	6	717	620	0	0
70 - 74	83	75	8	511	389	0	0
75 - 79	63	59	4	359	253	0	0
80 - 84	29	26	3	144	102	0	0
85 y más	36	35	1	244	187	0	0

EL SALVADOR.

CUADRO 13

Mujeres de 12 años y más, por declaración del total de hijos nacidos vivos y sobrevivientes, e hijos tenidos y sobrevivientes en los 12 meses anteriores al censo, según departamento, municipio y grupos de edad. Censo 2007.

DEPARTAMENTO, MUNICIPIO Y GRUPOS DE EDAD	MUJERES DE 12 AÑOS Y MÁS			TOTAL DE HIJOS		HIJOS TENIDOS EN LOS DOCE MESES ANTERIORES	
	TOTAL	CON DECLARACIÓN DE HIJOS		NACIDOS VIVOS	SOBREVIVIENTES	NACIDOS VIVOS	SOBREVIVIENTES
		CON HIJOS	SIN HIJOS				
03- Ciudad Barrios	8,663	5,527	3,136	25,146	21,753	553	540
12 - 14	983	11	972	14	14	6	6
15 - 19	1,423	220	1,203	246	238	99	98
20 - 24	1,007	558	449	969	923	155	151
25 - 29	903	713	190	1,826	1,747	136	132
30 - 34	758	668	90	2,437	2,286	83	80
35 - 39	670	615	55	2,644	2,488	47	47
40 - 44	548	509	39	2,684	2,459	25	24
45 - 49	485	460	25	2,653	2,382	2	2
50 - 54	445	424	21	2,591	2,184	0	0
55 - 59	387	361	26	2,397	1,996	0	0
60 - 64	305	290	15	1,872	1,499	0	0
65 - 69	254	232	22	1,627	1,275	0	0
70 - 74	200	190	10	1,328	962	0	0
75 - 79	138	129	9	891	649	0	0
80 - 84	79	75	4	503	352	0	0
85 y más	78	72	6	464	299	0	0
04- Comacarán	1,281	822	459	3,463	3,180	53	53
12 - 14	114	1	113	1	1	0	0
15 - 19	147	17	130	24	24	13	13
20 - 24	137	48	89	77	77	15	15
25 - 29	144	96	48	191	183	16	16
30 - 34	114	101	13	278	273	3	3
35 - 39	92	78	14	278	270	3	3
40 - 44	93	81	12	302	290	3	3
45 - 49	73	69	4	293	286	0	0
50 - 54	76	67	9	315	293	0	0
55 - 59	67	61	6	323	287	0	0
60 - 64	53	50	3	313	277	0	0
65 - 69	47	45	2	321	288	0	0
70 - 74	41	35	6	232	193	0	0
75 - 79	31	28	3	226	204	0	0
80 - 84	32	27	5	183	156	0	0
85 y más	20	18	2	106	78	0	0
05- Chapeltique	4,306	2,627	1,679	11,177	9,901	213	209
12 - 14	464	2	462	3	3	1	1
15 - 19	661	82	579	104	100	35	34
20 - 24	543	242	301	427	416	59	57
25 - 29	416	317	99	795	774	45	45
30 - 34	361	292	69	902	853	38	38
35 - 39	331	282	49	1,019	949	26	26
40 - 44	246	225	21	1,032	936	5	5
45 - 49	248	230	18	1,121	1,035	3	3
50 - 54	248	225	23	1,217	1,078	1	0
55 - 59	209	193	16	1,124	949	0	0
60 - 64	153	142	11	857	732	0	0
65 - 69	142	131	11	873	730	0	0
70 - 74	101	92	9	595	508	0	0
75 - 79	87	81	6	525	405	0	0
80 - 84	58	56	2	361	272	0	0
85 y más	38	35	3	222	161	0	0

EL SALVADOR.

CUADRO 13

Mujeres de 12 años y más, por declaración del total de hijos nacidos vivos y sobrevivientes, e hijos tenidos y sobrevivientes en los 12 meses anteriores al censo, según departamento, municipio y grupos de edad. Censo 2007.

DEPARTAMENTO, MUNICIPIO Y GRUPOS DE EDAD	MUJERES DE 12 AÑOS Y MÁS			TOTAL DE HIJOS		HIJOS TENIDOS EN LOS DOCE MESES ANTERIORES	
	TOTAL	CON DECLARACIÓN DE HIJOS		NACIDOS VIVOS	SOBREVIVIENTES	NACIDOS VIVOS	SOBREVIVIENTES
		CON HIJOS	SIN HIJOS				
06- Chinameca	8,781	5,973	2,808	22,145	19,535	412	412
12 - 14	742	4	738	6	6	1	1
15 - 19	1,123	206	917	241	233	69	69
20 - 24	1,024	559	465	884	851	120	120
25 - 29	959	746	213	1,749	1,674	92	92
30 - 34	792	688	104	1,907	1,827	77	77
35 - 39	711	644	67	2,099	2,006	35	35
40 - 44	590	538	52	2,026	1,904	13	13
45 - 49	493	457	36	1,895	1,715	5	5
50 - 54	458	427	31	2,011	1,818	0	0
55 - 59	410	385	25	1,892	1,640	0	0
60 - 64	366	327	39	1,774	1,462	0	0
65 - 69	337	308	29	1,690	1,405	0	0
70 - 74	264	237	27	1,329	1,029	0	0
75 - 79	220	188	32	1,145	890	0	0
80 - 84	133	120	13	715	518	0	0
85 y más	159	139	20	782	557	0	0
07- Chirilagua	7,495	4,812	2,683	21,939	19,500	396	394
12 - 14	849	7	842	9	8	3	3
15 - 19	1,236	213	1,023	243	237	80	80
20 - 24	873	511	362	802	786	117	115
25 - 29	747	584	163	1,536	1,497	102	102
30 - 34	609	523	86	1,706	1,652	58	58
35 - 39	473	434	39	1,708	1,624	24	24
40 - 44	435	402	33	1,937	1,813	10	10
45 - 49	421	398	23	2,164	1,997	2	2
50 - 54	380	353	27	2,151	1,916	0	0
55 - 59	391	367	24	2,351	2,087	0	0
60 - 64	304	285	19	2,044	1,714	0	0
65 - 69	238	230	8	1,757	1,419	0	0
70 - 74	210	195	15	1,410	1,136	0	0
75 - 79	144	134	10	952	726	0	0
80 - 84	86	80	6	532	402	0	0
85 y más	99	96	3	637	486	0	0
08- El Tránsito	7,243	4,932	2,311	18,777	16,381	363	360
12 - 14	661	5	656	5	5	1	1
15 - 19	957	196	761	227	224	85	85
20 - 24	831	484	347	823	802	110	109
25 - 29	756	581	175	1,397	1,342	76	75
30 - 34	672	581	91	1,640	1,574	61	60
35 - 39	570	521	49	1,791	1,680	24	24
40 - 44	512	468	44	1,771	1,653	6	6
45 - 49	430	398	32	1,678	1,531	0	0
50 - 54	410	375	35	1,655	1,475	0	0
55 - 59	341	308	33	1,462	1,267	0	0
60 - 64	280	261	19	1,432	1,159	0	0
65 - 69	246	234	12	1,485	1,170	0	0
70 - 74	192	178	14	1,174	926	0	0
75 - 79	174	161	13	1,052	748	0	0
80 - 84	101	86	15	589	418	0	0
85 y más	110	95	15	596	407	0	0

EL SALVADOR.

CUADRO 13

Mujeres de 12 años y más, por declaración del total de hijos nacidos vivos y sobrevivientes, e hijos tenidos y sobrevivientes en los 12 meses anteriores al censo, según departamento, municipio y grupos de edad. Censo 2007.

DEPARTAMENTO, MUNICIPIO Y GRUPOS DE EDAD	MUJERES DE 12 AÑOS Y MÁS			TOTAL DE HIJOS		HIJOS TENIDOS EN LOS DOCE MESES ANTERIORES	
	TOTAL	CON DECLARACIÓN DE HIJOS		NACIDOS VIVOS	SOBREVIVIENTES	NACIDOS VIVOS	SOBREVIVIENTES
		CON HIJOS	SIN HIJOS				
09- Lototique	5,656	3,420	2,236	15,439	13,797	274	267
12 - 14	600	2	598	2	2	1	1
15 - 19	856	81	775	86	81	34	32
20 - 24	703	307	396	503	492	69	67
25 - 29	575	406	169	932	914	77	77
30 - 34	462	398	64	1,298	1,257	52	50
35 - 39	453	397	56	1,604	1,546	26	25
40 - 44	375	344	31	1,714	1,626	14	14
45 - 49	280	263	17	1,464	1,360	1	1
50 - 54	279	258	21	1,470	1,369	0	0
55 - 59	226	204	22	1,261	1,131	0	0
60 - 64	244	217	27	1,420	1,192	0	0
65 - 69	193	175	18	1,168	961	0	0
70 - 74	148	136	12	879	686	0	0
75 - 79	116	102	14	683	517	0	0
80 - 84	81	68	13	452	313	0	0
85 y más	65	62	3	503	350	0	0
10- Moncagua	9,002	6,091	2,911	22,803	20,496	447	443
12 - 14	867	7	860	7	6	3	3
15 - 19	1,174	245	929	225	221	73	73
20 - 24	1,084	589	495	887	862	127	127
25 - 29	987	752	235	1,619	1,581	124	121
30 - 34	874	760	114	2,066	2,017	71	71
35 - 39	726	663	63	2,164	2,090	40	39
40 - 44	604	556	48	1,985	1,873	7	7
45 - 49	530	498	32	1,964	1,794	2	2
50 - 54	440	405	35	2,006	1,807	0	0
55 - 59	433	411	22	2,109	1,870	0	0
60 - 64	344	324	20	1,913	1,635	0	0
65 - 69	284	273	11	1,836	1,539	0	0
70 - 74	225	214	11	1,451	1,194	0	0
75 - 79	177	160	17	1,002	783	0	0
80 - 84	118	114	4	769	625	0	0
85 y más	135	120	15	800	599	0	0
11- Nueva Guadalupe	3,659	2,400	1,259	8,961	8,083	140	137
12 - 14	328	2	326	2	2	0	0
15 - 19	471	44	427	47	47	11	11
20 - 24	382	180	202	278	271	49	47
25 - 29	362	266	96	539	524	48	48
30 - 34	350	291	59	796	766	17	17
35 - 39	285	248	37	764	751	9	9
40 - 44	273	249	24	837	803	6	5
45 - 49	234	216	18	806	755	0	0
50 - 54	188	176	12	728	676	0	0
55 - 59	175	164	11	831	733	0	0
60 - 64	154	141	13	750	658	0	0
65 - 69	124	119	5	753	654	0	0
70 - 74	115	109	6	635	521	0	0
75 - 79	96	88	8	554	446	0	0
80 - 84	66	56	10	310	248	0	0
85 y más	56	51	5	331	228	0	0

EL SALVADOR.

CUADRO 13

MUJERES DE 12 AÑOS Y MÁS, POR DECLARACIÓN DEL TOTAL DE HIJOS NACIDOS VIVOS Y SOBREVIVIENTES, E HIJOS TENIDOS Y SOBREVIVIENTES EN LOS 12 MESES ANTERIORES AL CENSO, SEGÚN DEPARTAMENTO, MUNICIPIO Y GRUPOS DE EDAD. CENSO 2007.

DEPARTAMENTO, MUNICIPIO Y GRUPOS DE EDAD	MUJERES DE 12 AÑOS Y MÁS			TOTAL DE HIJOS		HIJOS TENIDOS EN LOS DOCE MESES ANTERIORES	
	TOTAL	CON DECLARACIÓN DE HIJOS		NACIDOS VIVOS	SOBREVIVIENTES	NACIDOS VIVOS	SOBREVIVIENTES
		CON HIJOS	SIN HIJOS				
12- Nuevo Edén de San Juan	1,536	869	667	4,190	3,803	67	66
12 - 14	197	1	196	1	1	0	0
15 - 19	290	30	260	43	39	7	7
20 - 24	182	78	104	149	146	15	15
25 - 29	147	108	39	256	249	16	15
30 - 34	119	103	16	372	358	18	18
35 - 39	89	82	7	422	393	7	7
40 - 44	100	95	5	527	492	4	4
45 - 49	77	67	10	406	377	0	0
50 - 54	90	85	5	547	511	0	0
55 - 59	78	71	7	470	394	0	0
60 - 64	41	40	1	273	252	0	0
65 - 69	35	30	5	204	177	0	0
70 - 74	28	24	4	146	119	0	0
75 - 79	30	25	5	180	148	0	0
80 - 84	17	16	1	113	89	0	0
85 y más	16	14	2	81	58	0	0
13- Quelepa	1,603	1,106	497	4,045	3,558	76	76
12 - 14	140	1	139	1	1	1	1
15 - 19	203	37	166	43	39	15	15
20 - 24	164	91	73	142	137	14	14
25 - 29	185	147	38	309	299	22	22
30 - 34	154	137	17	367	357	14	14
35 - 39	132	116	16	356	337	6	6
40 - 44	121	111	10	404	381	3	3
45 - 49	95	91	4	395	360	1	1
50 - 54	92	80	12	315	279	0	0
55 - 59	77	72	5	346	297	0	0
60 - 64	61	58	3	329	275	0	0
65 - 69	40	37	3	233	163	0	0
70 - 74	48	45	3	285	234	0	0
75 - 79	40	37	3	235	188	0	0
80 - 84	24	23	1	126	95	0	0
85 y más	27	23	4	159	116	0	0
14- San Antonio	1,919	1,168	751	6,022	5,070	112	109
12 - 14	249	1	248	1	1	0	0
15 - 19	315	33	282	42	40	18	17
20 - 24	217	114	103	201	193	37	37
25 - 29	164	129	35	366	342	32	31
30 - 34	161	142	19	520	488	9	9
35 - 39	143	126	17	596	540	11	10
40 - 44	119	115	4	699	629	3	3
45 - 49	114	103	11	659	567	2	2
50 - 54	122	112	10	778	661	0	0
55 - 59	82	77	5	567	470	0	0
60 - 64	76	72	4	525	401	0	0
65 - 69	34	33	1	249	186	0	0
70 - 74	52	47	5	336	232	0	0
75 - 79	32	29	3	221	139	0	0
80 - 84	24	20	4	144	92	0	0
85 y más	15	15	0	118	89	0	0

EL SALVADOR.

CUADRO 13

MUJERES DE 12 AÑOS Y MÁS, POR DECLARACIÓN DEL TOTAL DE HIJOS NACIDOS VIVOS Y SOBREVIVIENTES, E HIJOS TENIDOS Y SOBREVIVIENTES EN LOS 12 MESES ANTERIORES AL CENSO, SEGÚN DEPARTAMENTO, MUNICIPIO Y GRUPOS DE EDAD. CENSO 2007.

DEPARTAMENTO, MUNICIPIO Y GRUPOS DE EDAD	MUJERES DE 12 AÑOS Y MÁS			TOTAL DE HIJOS		HIJOS TENIDOS EN LOS DOCE MESES ANTERIORES	
	TOTAL	CON DECLARACIÓN DE HIJOS		NACIDOS VIVOS	SOBREVIVIENTES	NACIDOS VIVOS	SOBREVIVIENTES
		CON HIJOS	SIN HIJOS				
15- San Gerardo	2,393	1,405	988	7,035	6,276	113	112
12 - 14	305	3	302	7	7	1	1
15 - 19	430	58	372	77	74	25	24
20 - 24	264	123	141	197	192	36	36
25 - 29	195	133	62	328	315	17	17
30 - 34	188	166	22	573	553	18	18
35 - 39	154	134	20	581	559	6	6
40 - 44	165	150	15	851	783	9	9
45 - 49	135	126	9	741	697	1	1
50 - 54	125	115	10	721	662	0	0
55 - 59	121	111	10	802	690	0	0
60 - 64	96	90	6	671	562	0	0
65 - 69	85	79	6	590	481	0	0
70 - 74	46	42	4	311	247	0	0
75 - 79	39	36	3	280	218	0	0
80 - 84	27	25	2	200	148	0	0
85 y más	18	14	4	105	88	0	0
16- San Jorge	3,673	2,517	1,156	9,542	8,604	167	166
12 - 14	329	4	325	5	5	3	3
15 - 19	503	84	419	103	103	34	34
20 - 24	374	214	160	328	322	48	48
25 - 29	328	257	71	554	547	35	34
30 - 34	310	276	34	785	764	25	25
35 - 39	272	242	30	795	753	7	7
40 - 44	243	226	17	834	780	10	10
45 - 49	226	208	18	864	800	3	3
50 - 54	191	178	13	762	696	2	2
55 - 59	196	182	14	838	772	0	0
60 - 64	187	173	14	894	765	0	0
65 - 69	170	158	12	897	771	0	0
70 - 74	122	116	6	649	542	0	0
75 - 79	100	91	9	544	449	0	0
80 - 84	52	44	8	245	192	0	0
85 y más	70	64	6	445	343	0	0
17- San Luis de la Reina	2,196	1,300	896	6,083	5,492	111	110
12 - 14	233	0	233	0	0	0	0
15 - 19	364	29	335	31	31	14	14
20 - 24	243	104	139	171	168	29	29
25 - 29	193	130	63	305	295	29	29
30 - 34	185	154	31	521	503	24	23
35 - 39	134	124	10	549	520	9	9
40 - 44	127	111	16	578	529	3	3
45 - 49	146	135	11	775	716	3	3
50 - 54	119	110	9	647	585	0	0
55 - 59	116	108	8	694	629	0	0
60 - 64	105	100	5	613	535	0	0
65 - 69	81	65	16	397	331	0	0
70 - 74	58	49	9	304	246	0	0
75 - 79	41	34	7	193	173	0	0
80 - 84	27	24	3	160	129	0	0
85 y más	24	23	1	145	102	0	0

EL SALVADOR.

CUADRO 13

Mujeres de 12 años y más, por declaración del total de hijos nacidos vivos y sobrevivientes, e hijos tenidos y sobrevivientes en los 12 meses anteriores al censo, según departamento, municipio y grupos de edad. Censo 2007.

DEPARTAMENTO, MUNICIPIO Y GRUPOS DE EDAD	MUJERES DE 12 AÑOS Y MÁS			TOTAL DE HIJOS		HIJOS TENIDOS EN LOS DOCE MESES ANTERIORES	
	TOTAL	CON DECLARACIÓN DE HIJOS		NACIDOS VIVOS	SOBREVIVIENTES	NACIDOS VIVOS	SOBREVIVIENTES
		CON HIJOS	SIN HIJOS				
18- San Rafael (Oriente)	5,342	3,570	1,772	13,523	12,182	284	277
12 - 14	511	4	507	6	6	2	2
15 - 19	698	121	577	137	135	56	55
20 - 24	558	297	261	459	453	88	86
25 - 29	491	356	135	782	752	71	70
30 - 34	485	404	81	1,081	1,041	38	38
35 - 39	427	377	50	1,198	1,148	22	20
40 - 44	406	367	39	1,386	1,302	6	6
45 - 49	304	288	16	1,157	1,066	1	0
50 - 54	280	264	16	1,098	1,008	0	0
55 - 59	272	251	21	1,175	1,085	0	0
60 - 64	227	209	18	1,091	970	0	0
65 - 69	212	195	17	1,202	1,035	0	0
70 - 74	173	160	13	1,027	854	0	0
75 - 79	141	128	13	790	635	0	0
80 - 84	70	67	3	437	327	0	0
85 y más	87	82	5	497	365	0	0
19- Sesori	3,989	2,396	1,593	10,673	9,748	225	223
12 - 14	444	2	442	2	1	0	0
15 - 19	622	77	545	85	81	30	30
20 - 24	453	229	224	364	351	67	67
25 - 29	378	283	95	719	703	56	55
30 - 34	360	296	64	963	935	42	41
35 - 39	282	244	38	1,099	1,051	17	17
40 - 44	236	210	26	1,028	967	10	10
45 - 49	275	253	22	1,430	1,334	3	3
50 - 54	201	181	20	1,070	1,001	0	0
55 - 59	183	164	19	942	836	0	0
60 - 64	164	145	19	859	751	0	0
65 - 69	142	112	30	790	643	0	0
70 - 74	87	73	14	479	413	0	0
75 - 79	75	63	12	446	365	0	0
80 - 84	41	30	11	174	144	0	0
85 y más	46	34	12	223	172	0	0
20- Uluazapa	1,351	887	464	3,718	3,370	66	66
12 - 14	123	1	122	2	2	0	0
15 - 19	191	40	151	47	46	18	18
20 - 24	139	79	60	136	134	15	15
25 - 29	111	85	26	214	208	17	17
30 - 34	117	98	19	322	320	10	10
35 - 39	92	74	18	261	248	4	4
40 - 44	82	76	6	291	281	2	2
45 - 49	70	62	8	252	238	0	0
50 - 54	86	79	7	371	344	0	0
55 - 59	67	61	6	324	297	0	0
60 - 64	70	60	10	348	313	0	0
65 - 69	52	48	4	284	244	0	0
70 - 74	58	47	11	327	264	0	0
75 - 79	35	28	7	206	160	0	0
80 - 84	33	28	5	183	148	0	0
85 y más	25	21	4	150	123	0	0

EL SALVADOR.

CUADRO 13

MUJERES DE 12 AÑOS Y MÁS, POR DECLARACIÓN DEL TOTAL DE HIJOS NACIDOS VIVOS Y SOBREVIVIENTES, E HIJOS TENIDOS Y SOBREVIVIENTES EN LOS 12 MESES ANTERIORES AL CENSO, SEGÚN DEPARTAMENTO, MUNICIPIO Y GRUPOS DE EDAD. CENSO 2007.

DEPARTAMENTO, MUNICIPIO Y GRUPOS DE EDAD	MUJERES DE 12 AÑOS Y MÁS			TOTAL DE HIJOS		HIJOS TENIDOS EN LOS DOCE MESES ANTERIORES	
	TOTAL	CON DECLARACIÓN DE HIJOS		NACIDOS VIVOS	SOBREVIVIENTES	NACIDOS VIVOS	SOBREVIVIENTES
		CON HIJOS	SIN HIJOS				
13 - MORAZÁN	65,681	42,475	23,206	179,037	156,987	3,544	3,492
12 - 14	6,900	55	6,845	68	67	27	26
15 - 19	9,626	1,678	7,948	1,953	1,886	681	670
20 - 24	7,541	4,093	3,448	6,785	6,550	936	927
25 - 29	6,766	5,079	1,687	12,193	11,716	840	827
30 - 34	5,827	4,966	861	15,612	14,872	584	572
35 - 39	4,933	4,397	536	16,846	15,965	321	317
40 - 44	4,075	3,717	358	16,541	15,364	119	117
45 - 49	3,896	3,607	289	18,237	16,611	35	35
50 - 54	3,407	3,159	248	17,068	15,142	1	1
55 - 59	3,148	2,959	189	17,297	14,938	0	0
60 - 64	2,644	2,455	189	15,002	12,414	0	0
65 - 69	2,254	2,081	173	13,696	10,914	0	0
70 - 74	1,765	1,619	146	10,672	8,141	0	0
75 - 79	1,323	1,206	117	8,080	5,986	0	0
80 - 84	846	767	79	4,987	3,619	0	0
85 y más	730	637	93	4,000	2,802	0	0
01- San Francisco (Gotera)	8,364	5,448	2,916	19,957	17,740	378	372
12 - 14	732	5	727	7	7	1	1
15 - 19	1,109	198	911	225	222	85	84
20 - 24	988	480	508	743	721	103	102
25 - 29	917	647	270	1,425	1,386	92	91
30 - 34	778	639	139	1,738	1,685	59	57
35 - 39	705	613	92	1,881	1,803	29	28
40 - 44	553	497	56	1,728	1,630	8	8
45 - 49	497	452	45	1,765	1,631	1	1
50 - 54	438	399	39	1,749	1,530	0	0
55 - 59	421	393	28	2,006	1,737	0	0
60 - 64	323	293	30	1,582	1,323	0	0
65 - 69	289	270	19	1,644	1,373	0	0
70 - 74	212	193	19	1,137	888	0	0
75 - 79	185	168	17	1,104	860	0	0
80 - 84	125	113	12	692	538	0	0
85 y más	92	88	4	531	406	0	0
02- Arambala	676	445	231	2,079	1,723	30	30
12 - 14	88	1	87	2	2	0	0
15 - 19	103	17	86	17	17	6	6
20 - 24	84	54	30	87	86	7	7
25 - 29	60	51	9	123	110	6	6
30 - 34	53	48	5	180	169	3	3
35 - 39	55	54	1	235	224	4	4
40 - 44	41	38	3	188	169	2	2
45 - 49	27	26	1	145	122	2	2
50 - 54	45	42	3	288	246	0	0
55 - 59	26	24	2	169	145	0	0
60 - 64	22	21	1	131	94	0	0
65 - 69	16	15	1	107	71	0	0
70 - 74	26	26	0	192	118	0	0
75 - 79	9	9	0	67	49	0	0
80 - 84	10	10	0	70	45	0	0
85 y más	11	9	2	78	56	0	0

EL SALVADOR.

CUADRO 13

MUJERES DE 12 AÑOS Y MÁS, POR DECLARACIÓN DEL TOTAL DE HIJOS NACIDOS VIVOS Y SOBREVIVIENTES, E HIJOS TENIDOS Y SOBREVIVIENTES EN LOS 12 MESES ANTERIORES AL CENSO, SEGÚN DEPARTAMENTO, MUNICIPIO Y GRUPOS DE EDAD. CENSO 2007.

DEPARTAMENTO, MUNICIPIO Y GRUPOS DE EDAD	MUJERES DE 12 AÑOS Y MÁS			TOTAL DE HIJOS		HIJOS TENIDOS EN LOS DOCE MESES ANTERIORES	
	TOTAL	CON DECLARACIÓN DE HIJOS		NACIDOS VIVOS	SOBREVIVIENTES	NACIDOS VIVOS	SOBREVIVIENTES
		CON HIJOS	SIN HIJOS				
03- Cacaopera	3,948	2,476	1,472	10,911	9,190	239	232
12 - 14	478	3	475	4	4	2	2
15 - 19	582	123	459	146	136	49	47
20 - 24	431	248	183	409	379	57	56
25 - 29	410	305	105	795	759	61	60
30 - 34	311	259	52	931	860	37	35
35 - 39	252	218	34	968	893	19	19
40 - 44	228	204	24	1,067	966	12	11
45 - 49	246	215	31	1,117	1,001	2	2
50 - 54	219	199	20	1,107	941	0	0
55 - 59	193	180	13	1,090	886	0	0
60 - 64	166	152	14	929	722	0	0
65 - 69	157	134	23	887	640	0	0
70 - 74	107	98	9	650	459	0	0
75 - 79	75	64	11	414	274	0	0
80 - 84	59	48	11	278	194	0	0
85 y más	34	26	8	119	76	0	0
04- Corinto	5,528	3,459	2,069	15,374	13,897	322	317
12 - 14	664	5	659	6	6	4	4
15 - 19	903	159	744	177	168	64	62
20 - 24	614	349	265	605	586	76	74
25 - 29	502	387	115	975	931	65	64
30 - 34	450	397	53	1,432	1,359	54	54
35 - 39	448	400	48	1,766	1,674	38	38
40 - 44	356	320	36	1,703	1,600	17	17
45 - 49	327	303	24	1,746	1,589	4	4
50 - 54	290	264	26	1,458	1,325	0	0
55 - 59	250	229	21	1,408	1,236	0	0
60 - 64	219	203	16	1,258	1,090	0	0
65 - 69	190	168	22	1,093	922	0	0
70 - 74	131	118	13	745	619	0	0
75 - 79	96	84	12	587	490	0	0
80 - 84	47	38	9	225	170	0	0
85 y más	41	35	6	190	132	0	0
05- Chilanga	3,702	2,228	1,474	9,874	8,820	201	197
12 - 14	433	5	428	7	7	3	3
15 - 19	554	87	467	94	92	29	29
20 - 24	457	227	230	410	404	62	61
25 - 29	399	278	121	693	666	40	39
30 - 34	314	257	57	896	866	41	40
35 - 39	232	198	34	783	735	19	18
40 - 44	212	188	24	913	871	6	6
45 - 49	223	200	23	1,097	1,023	1	1
50 - 54	194	171	23	986	904	0	0
55 - 59	145	131	14	821	710	0	0
60 - 64	165	154	11	965	825	0	0
65 - 69	142	133	9	876	738	0	0
70 - 74	92	77	15	556	421	0	0
75 - 79	67	59	8	361	275	0	0
80 - 84	29	28	1	184	139	0	0
85 y más	44	35	9	232	144	0	0

EL SALVADOR.

CUADRO 13

Mujeres de 12 años y más, por declaración del total de hijos nacidos vivos y sobrevivientes, e hijos tenidos y sobrevivientes en los 12 meses anteriores al censo, según departamento, municipio y grupos de edad. Censo 2007.

DEPARTAMENTO, MUNICIPIO Y GRUPOS DE EDAD	MUJERES DE 12 AÑOS Y MÁS			TOTAL DE HIJOS		HIJOS TENIDOS EN LOS DOCE MESES ANTERIORES	
	TOTAL	CON DECLARACIÓN DE HIJOS		NACIDOS VIVOS	SOBREVIVIENTES	NACIDOS VIVOS	SOBREVIVIENTES
		CON HIJOS	SIN HIJOS				
06- Delicias de Concepción	2,005	1,352	653	5,672	4,848	104	101
12 - 14	183	0	183	0	0	0	0
15 - 19	263	45	218	57	57	23	23
20 - 24	239	128	111	204	195	29	29
25 - 29	194	147	47	336	325	20	19
30 - 34	185	156	29	450	424	18	18
35 - 39	143	130	13	483	459	6	5
40 - 44	137	126	11	530	478	6	5
45 - 49	115	108	7	494	433	2	2
50 - 54	104	101	3	520	452	0	0
55 - 59	107	99	8	578	495	0	0
60 - 64	93	88	5	549	448	0	0
65 - 69	73	70	3	454	356	0	0
70 - 74	65	59	6	380	287	0	0
75 - 79	42	39	3	286	201	0	0
80 - 84	30	29	1	198	130	0	0
85 y más	32	27	5	153	108	0	0
07- El Divisadero	3,077	2,047	1,030	8,224	7,334	130	130
12 - 14	235	0	235	0	0	0	0
15 - 19	422	90	332	112	108	31	31
20 - 24	360	171	189	279	267	29	29
25 - 29	324	218	106	474	459	32	32
30 - 34	311	255	56	720	683	27	27
35 - 39	222	190	32	613	582	8	8
40 - 44	203	180	23	652	630	2	2
45 - 49	197	184	13	757	699	1	1
50 - 54	141	131	10	640	583	0	0
55 - 59	147	139	8	754	681	0	0
60 - 64	152	143	9	903	783	0	0
65 - 69	116	114	2	715	589	0	0
70 - 74	93	89	4	602	491	0	0
75 - 79	71	66	5	454	358	0	0
80 - 84	40	36	4	270	213	0	0
85 y más	43	41	2	279	208	0	0
08- El Rosario	521	367	154	1,522	1,301	21	21
12 - 14	54	2	52	2	2	2	2
15 - 19	66	8	58	6	6	2	2
20 - 24	42	27	15	39	34	5	5
25 - 29	48	37	11	80	78	6	6
30 - 34	57	50	7	127	116	3	3
35 - 39	43	41	2	148	143	3	3
40 - 44	23	21	2	74	72	0	0
45 - 49	26	24	2	102	87	0	0
50 - 54	36	36	0	194	172	0	0
55 - 59	29	27	2	162	137	0	0
60 - 64	30	29	1	169	140	0	0
65 - 69	25	24	1	145	115	0	0
70 - 74	17	16	1	97	79	0	0
75 - 79	9	9	0	68	42	0	0
80 - 84	10	10	0	69	43	0	0
85 y más	6	6	0	40	35	0	0

EL SALVADOR.

CUADRO 13

MUJERES DE 12 AÑOS Y MÁS, POR DECLARACIÓN DEL TOTAL DE HIJOS NACIDOS VIVOS Y SOBREVIVIENTES, E HIJOS TENIDOS Y SOBREVIVIENTES EN LOS 12 MESES ANTERIORES AL CENSO, SEGÚN DEPARTAMENTO, MUNICIPIO Y GRUPOS DE EDAD. CENSO 2007.

DEPARTAMENTO, MUNICIPIO Y GRUPOS DE EDAD	MUJERES DE 12 AÑOS Y MÁS			TOTAL DE HIJOS		HIJOS TENIDOS EN LOS DOCE MESES ANTERIORES	
	TOTAL	CON DECLARACIÓN DE HIJOS		NACIDOS VIVOS	SOBREVIVIENTES	NACIDOS VIVOS	SOBREVIVIENTES
		CON HIJOS	SIN HIJOS				
09- Gualococti	1,269	854	415	3,811	3,241	76	72
12 - 14	124	0	124	0	0	0	0
15 - 19	175	25	150	25	23	9	9
20 - 24	162	100	62	164	162	22	22
25 - 29	125	98	27	249	236	15	13
30 - 34	124	104	20	356	339	13	11
35 - 39	89	74	15	304	286	9	9
40 - 44	93	88	5	432	407	6	6
45 - 49	69	67	2	368	325	2	2
50 - 54	61	60	1	394	362	0	0
55 - 59	56	56	0	328	277	0	0
60 - 64	50	50	0	356	294	0	0
65 - 69	37	31	6	192	145	0	0
70 - 74	37	37	0	251	156	0	0
75 - 79	37	36	1	235	134	0	0
80 - 84	16	15	1	86	45	0	0
85 y más	14	13	1	71	50	0	0
10- Guatajiagua	4,109	2,621	1,488	11,794	10,316	291	288
12 - 14	494	6	488	7	7	4	4
15 - 19	637	123	514	163	154	56	55
20 - 24	504	292	212	566	539	70	69
25 - 29	438	342	96	971	927	67	66
30 - 34	335	297	38	1,168	1,090	50	50
35 - 39	299	268	31	1,202	1,128	29	29
40 - 44	238	224	14	1,226	1,089	12	12
45 - 49	252	234	18	1,450	1,269	3	3
50 - 54	198	183	15	1,108	975	0	0
55 - 59	180	171	9	1,033	898	0	0
60 - 64	146	138	8	850	701	0	0
65 - 69	125	113	12	640	499	0	0
70 - 74	98	87	11	563	431	0	0
75 - 79	77	63	14	408	282	0	0
80 - 84	45	42	3	239	189	0	0
85 y más	43	38	5	200	138	0	0
11- Joateca	1,497	958	539	4,600	4,055	71	71
12 - 14	186	0	186	0	0	0	0
15 - 19	217	24	193	27	26	14	14
20 - 24	139	76	63	120	120	19	19
25 - 29	128	101	27	258	250	18	18
30 - 34	112	97	15	304	285	10	10
35 - 39	131	118	13	533	513	8	8
40 - 44	79	74	5	372	358	1	1
45 - 49	79	74	5	427	398	0	0
50 - 54	91	85	6	530	486	1	1
55 - 59	76	73	3	462	396	0	0
60 - 64	69	63	6	402	319	0	0
65 - 69	54	52	2	373	306	0	0
70 - 74	58	53	5	331	259	0	0
75 - 79	33	29	4	172	129	0	0
80 - 84	21	19	2	141	111	0	0
85 y más	24	20	4	148	99	0	0

EL SALVADOR.

CUADRO 13

MUJERES DE 12 AÑOS Y MÁS, POR DECLARACIÓN DEL TOTAL DE HIJOS NACIDOS VIVOS Y SOBREVIVIENTES, E HIJOS TENIDOS Y SOBREVIVIENTES EN LOS 12 MESES ANTERIORES AL CENSO, SEGÚN DEPARTAMENTO, MUNICIPIO Y GRUPOS DE EDAD. CENSO 2007.

DEPARTAMENTO, MUNICIPIO Y GRUPOS DE EDAD	MUJERES DE 12 AÑOS Y MÁS			TOTAL DE HIJOS		HIJOS TENIDOS EN LOS DOCE MESES ANTERIORES	
	TOTAL	CON DECLARACIÓN DE HIJOS		NACIDOS VIVOS	SOBREVIVIENTES	NACIDOS VIVOS	SOBREVIVIENTES
		CON HIJOS	SIN HIJOS				
12- Jocoaitique	1,068	689	379	2,788	2,344	52	52
12 - 14	126	1	125	1	1	0	0
15 - 19	178	32	146	41	40	9	9
20 - 24	113	74	39	110	104	13	13
25 - 29	107	84	23	204	195	13	13
30 - 34	99	89	10	279	266	8	8
35 - 39	93	83	10	274	260	5	5
40 - 44	61	56	5	232	211	1	1
45 - 49	65	61	4	325	293	3	3
50 - 54	50	46	4	258	218	0	0
55 - 59	43	41	2	281	240	0	0
60 - 64	37	36	1	192	139	0	0
65 - 69	26	24	2	177	120	0	0
70 - 74	26	23	3	177	123	0	0
75 - 79	23	21	2	116	61	0	0
80 - 84	13	11	2	78	43	0	0
85 y más	8	7	1	43	30	0	0
13- Jocoro	4,112	2,683	1,429	9,877	9,058	152	149
12 - 14	344	2	342	2	2	2	2
15 - 19	498	75	423	82	81	27	26
20 - 24	451	201	250	293	288	34	34
25 - 29	429	293	136	577	566	35	34
30 - 34	375	314	61	832	790	33	32
35 - 39	345	296	49	905	890	13	13
40 - 44	285	259	26	852	826	5	5
45 - 49	268	237	31	886	842	3	3
50 - 54	208	190	18	709	671	0	0
55 - 59	203	183	20	812	752	0	0
60 - 64	195	180	15	983	884	0	0
65 - 69	164	148	16	939	822	0	0
70 - 74	125	113	12	740	624	0	0
75 - 79	110	98	12	676	541	0	0
80 - 84	68	58	10	370	308	0	0
85 y más	44	36	8	219	171	0	0
14- Lolotiquillo	1,878	1,255	623	5,702	4,978	98	98
12 - 14	207	4	203	4	4	0	0
15 - 19	280	51	229	61	57	19	19
20 - 24	200	114	86	202	196	23	23
25 - 29	188	152	36	389	375	24	24
30 - 34	147	127	20	423	411	16	16
35 - 39	133	126	7	567	530	12	12
40 - 44	104	93	11	414	369	2	2
45 - 49	105	99	6	478	438	2	2
50 - 54	112	105	7	630	567	0	0
55 - 59	107	104	3	644	545	0	0
60 - 64	98	93	5	616	506	0	0
65 - 69	66	62	4	424	334	0	0
70 - 74	54	50	4	332	263	0	0
75 - 79	31	30	1	233	185	0	0
80 - 84	20	20	0	133	89	0	0
85 y más	26	25	1	152	109	0	0

EL SALVADOR.

CUADRO 13

Mujeres de 12 años y más, por declaración del total de hijos nacidos vivos y sobrevivientes, e hijos tenidos y sobrevivientes en los 12 meses anteriores al censo, según departamento, municipio y grupos de edad. Censo 2007.

DEPARTAMENTO, MUNICIPIO Y GRUPOS DE EDAD	MUJERES DE 12 AÑOS Y MÁS			TOTAL DE HIJOS		HIJOS TENIDOS EN LOS DOCE MESES ANTERIORES	
	TOTAL	CON DECLARACIÓN DE HIJOS		NACIDOS VIVOS	SOBREVIVIENTES	NACIDOS VIVOS	SOBREVIVIENTES
		CON HIJOS	SIN HIJOS				
15- Meanguera	2,971	1,999	972	8,292	6,900	171	168
12 - 14	344	6	338	8	8	4	4
15 - 19	468	86	382	95	93	34	33
20 - 24	330	207	123	325	311	38	38
25 - 29	330	278	52	607	581	35	34
30 - 34	276	250	26	741	706	37	36
35 - 39	203	193	10	658	623	16	16
40 - 44	171	160	11	751	699	7	7
45 - 49	172	166	6	887	810	0	0
50 - 54	147	147	0	819	696	0	0
55 - 59	155	150	5	925	769	0	0
60 - 64	86	85	1	553	383	0	0
65 - 69	89	86	3	622	436	0	0
70 - 74	70	66	4	469	306	0	0
75 - 79	56	53	3	376	227	0	0
80 - 84	40	37	3	262	144	0	0
85 y más	34	29	5	194	108	0	0
16- Osicala	3,422	2,270	1,152	9,271	7,890	172	170
12 - 14	318	3	315	4	4	1	1
15 - 19	485	79	406	90	88	30	30
20 - 24	370	200	170	334	322	53	52
25 - 29	348	274	74	629	605	44	44
30 - 34	342	293	49	858	825	24	23
35 - 39	271	241	30	835	798	15	15
40 - 44	234	210	24	799	722	4	4
45 - 49	199	176	23	907	819	1	1
50 - 54	150	136	14	709	624	0	0
55 - 59	163	153	10	888	756	0	0
60 - 64	128	120	8	687	549	0	0
65 - 69	139	129	10	887	650	0	0
70 - 74	111	108	3	665	487	0	0
75 - 79	77	71	6	449	305	0	0
80 - 84	48	46	2	314	205	0	0
85 y más	39	31	8	216	131	0	0
17- Perquín	1,192	793	399	3,191	2,819	80	78
12 - 14	137	2	135	3	3	0	0
15 - 19	205	54	151	67	66	22	21
20 - 24	171	102	69	165	159	24	23
25 - 29	114	97	17	238	232	18	18
30 - 34	115	105	10	329	314	8	8
35 - 39	84	82	2	321	305	6	6
40 - 44	67	65	2	284	266	2	2
45 - 49	66	63	3	367	339	0	0
50 - 54	53	52	1	283	239	0	0
55 - 59	50	49	1	287	257	0	0
60 - 64	41	40	1	278	219	0	0
65 - 69	24	23	1	169	125	0	0
70 - 74	22	20	2	134	99	0	0
75 - 79	23	21	2	153	104	0	0
80 - 84	10	9	1	62	53	0	0
85 y más	10	9	1	51	39	0	0

EL SALVADOR.

CUADRO 13

Mujeres de 12 años y más, por declaración del total de hijos nacidos vivos y sobrevivientes, e hijos tenidos y sobrevivientes en los 12 meses anteriores al censo, según departamento, municipio y grupos de edad. Censo 2007.

DEPARTAMENTO, MUNICIPIO Y GRUPOS DE EDAD	MUJERES DE 12 AÑOS Y MÁS			TOTAL DE HIJOS		HIJOS TENIDOS EN LOS DOCE MESES ANTERIORES	
	TOTAL	CON DECLARACIÓN DE HIJOS		NACIDOS VIVOS	SOBREVIVIENTES	NACIDOS VIVOS	SOBREVIVIENTES
		CON HIJOS	SIN HIJOS				
18- San Carlos	1,608	1,086	522	4,128	3,742	97	97
12 - 14	143	1	142	1	1	0	0
15 - 19	226	41	185	53	52	16	16
20 - 24	195	122	73	201	196	39	39
25 - 29	190	147	43	308	298	22	22
30 - 34	170	136	34	386	379	17	17
35 - 39	118	104	14	372	353	2	2
40 - 44	94	89	5	328	310	1	1
45 - 49	100	93	7	409	393	0	0
50 - 54	88	85	3	390	354	0	0
55 - 59	74	71	3	353	308	0	0
60 - 64	56	50	6	313	265	0	0
65 - 69	50	48	2	341	281	0	0
70 - 74	36	34	2	220	191	0	0
75 - 79	29	29	0	200	167	0	0
80 - 84	26	24	2	175	133	0	0
85 y más	13	12	1	78	61	0	0
19- San Fernando	662	419	243	1,791	1,592	43	43
12 - 14	78	0	78	0	0	0	0
15 - 19	105	15	90	20	20	10	10
20 - 24	79	37	42	56	51	14	14
25 - 29	69	51	18	121	116	11	11
30 - 34	60	54	6	149	147	5	5
35 - 39	55	53	2	204	190	2	2
40 - 44	41	39	2	183	165	1	1
45 - 49	38	37	1	174	160	0	0
50 - 54	26	26	0	136	125	0	0
55 - 59	30	30	0	187	165	0	0
60 - 64	23	22	1	144	130	0	0
65 - 69	12	11	1	80	59	0	0
70 - 74	19	18	1	150	123	0	0
75 - 79	11	11	0	89	72	0	0
80 - 84	9	9	0	55	34	0	0
85 y más	7	6	1	43	35	0	0
20- San Isidro	1,067	675	392	3,002	2,634	55	53
12 - 14	120	0	120	0	0	0	0
15 - 19	146	13	133	14	13	8	7
20 - 24	116	54	62	86	86	14	14
25 - 29	121	89	32	191	182	19	18
30 - 34	84	74	10	208	200	8	8
35 - 39	71	64	7	266	240	5	5
40 - 44	88	81	7	348	326	1	1
45 - 49	55	49	6	268	252	0	0
50 - 54	57	53	4	319	282	0	0
55 - 59	62	60	2	402	356	0	0
60 - 64	27	27	0	154	134	0	0
65 - 69	36	33	3	230	192	0	0
70 - 74	27	25	2	188	147	0	0
75 - 79	24	22	2	146	113	0	0
80 - 84	19	18	1	95	61	0	0
85 y más	14	13	1	87	50	0	0

EL SALVADOR.

CUADRO 13

MUJERES DE 12 AÑOS Y MÁS, POR DECLARACIÓN DEL TOTAL DE HIJOS NACIDOS VIVOS Y SOBREVIVIENTES, E HIJOS TENIDOS Y SOBREVIVIENTES EN LOS 12 MESES ANTERIORES AL CENSO, SEGÚN DEPARTAMENTO, MUNICIPIO Y GRUPOS DE EDAD. CENSO 2007.

DEPARTAMENTO, MUNICIPIO Y GRUPOS DE EDAD	MUJERES DE 12 AÑOS Y MÁS			TOTAL DE HIJOS		HIJOS TENIDOS EN LOS DOCE MESES ANTERIORES	
	TOTAL	CON DECLARACIÓN DE HIJOS		NACIDOS VIVOS	SOBREVIVIENTES	NACIDOS VIVOS	SOBREVIVIENTES
		CON HIJOS	SIN HIJOS				
21- San Simón	3,490	2,150	1,340	9,530	8,131	236	232
12 - 14	434	5	429	6	5	2	1
15 - 19	535	80	455	94	90	40	39
20 - 24	430	241	189	398	389	58	58
25 - 29	400	316	84	835	798	69	67
30 - 34	309	268	41	916	861	35	35
35 - 39	244	214	30	965	909	20	20
40 - 44	234	203	31	1,032	932	11	11
45 - 49	185	175	10	1,053	952	1	1
50 - 54	185	170	15	1,106	955	0	0
55 - 59	148	137	11	885	686	0	0
60 - 64	119	103	16	688	522	0	0
65 - 69	85	77	8	510	363	0	0
70 - 74	72	66	6	429	264	0	0
75 - 79	57	53	4	353	228	0	0
80 - 84	26	23	3	155	113	0	0
85 y más	27	19	8	105	64	0	0
22- Sensemra	1,128	704	424	3,303	2,910	67	67
12 - 14	130	0	130	0	0	0	0
15 - 19	181	26	155	33	30	13	13
20 - 24	125	65	60	110	108	18	18
25 - 29	86	58	28	153	149	12	12
30 - 34	92	79	13	278	266	10	10
35 - 39	83	78	5	304	293	11	11
40 - 44	87	78	9	380	353	2	2
45 - 49	65	64	1	347	304	1	1
50 - 54	64	59	5	372	331	0	0
55 - 59	54	51	3	330	306	0	0
60 - 64	42	39	3	248	202	0	0
65 - 69	33	31	2	229	190	0	0
70 - 74	28	24	4	156	127	0	0
75 - 79	29	25	4	180	133	0	0
80 - 84	18	16	2	106	64	0	0
85 y más	11	11	0	77	54	0	0
23- Sociedad	4,319	2,838	1,481	12,437	11,340	235	234
12 - 14	420	0	420	0	0	0	0
15 - 19	663	124	539	136	135	46	46
20 - 24	471	245	226	410	394	68	68
25 - 29	432	320	112	786	761	64	64
30 - 34	366	320	46	934	902	34	33
35 - 39	309	274	35	1,089	1,035	18	18
40 - 44	235	225	10	1,065	1,002	4	4
45 - 49	271	261	10	1,360	1,269	1	1
50 - 54	256	239	17	1,307	1,184	0	0
55 - 59	234	218	16	1,318	1,209	0	0
60 - 64	172	157	15	962	860	0	0
65 - 69	167	154	13	1,038	892	0	0
70 - 74	127	117	10	776	661	0	0
75 - 79	78	76	2	509	436	0	0
80 - 84	62	55	7	383	310	0	0
85 y más	56	53	3	364	290	0	0

EL SALVADOR.

CUADRO 13

Mujeres de 12 años y más, por declaración del total de hijos nacidos vivos y sobrevivientes, e hijos tenidos y sobrevivientes en los 12 meses anteriores al censo, según departamento, municipio y grupos de edad. Censo 2007.

DEPARTAMENTO, MUNICIPIO Y GRUPOS DE EDAD	MUJERES DE 12 AÑOS Y MÁS			TOTAL DE HIJOS		HIJOS TENIDOS EN LOS DOCE MESES ANTERIORES	
	TOTAL	CON DECLARACIÓN DE HIJOS		NACIDOS VIVOS	SOBREVIVIENTES	NACIDOS VIVOS	SOBREVIVIENTES
		CON HIJOS	SIN HIJOS				
24- Torola	1,048	675	373	3,144	2,641	61	61
12 - 14	151	1	150	1	1	0	0
15 - 19	183	38	145	44	40	13	13
20 - 24	118	79	39	139	133	14	14
25 - 29	101	89	12	228	212	18	18
30 - 34	93	86	7	322	306	9	9
35 - 39	75	70	5	310	297	4	4
40 - 44	58	55	3	265	242	1	1
45 - 49	60	57	3	363	329	2	2
50 - 54	44	40	4	262	216	0	0
55 - 59	44	42	2	313	251	0	0
60 - 64	39	38	1	280	206	0	0
65 - 69	24	24	0	184	118	0	0
70 - 74	24	22	2	177	125	0	0
75 - 79	14	14	0	103	67	0	0
80 - 84	13	13	0	97	65	0	0
85 y más	7	7	0	56	33	0	0
25- Yamabal	1,553	1,020	533	4,701	4,143	102	99
12 - 14	157	2	155	2	2	1	1
15 - 19	222	42	180	45	44	18	18
20 - 24	178	96	82	167	160	26	25
25 - 29	162	119	43	316	300	19	19
30 - 34	136	105	31	345	329	15	14
35 - 39	124	114	10	479	457	15	14
40 - 44	79	77	2	408	380	5	5
45 - 49	90	87	3	501	451	3	3
50 - 54	84	80	4	462	405	0	0
55 - 59	78	75	3	444	396	0	0
60 - 64	86	79	7	517	427	0	0
65 - 69	59	55	4	384	316	0	0
70 - 74	33	30	3	222	168	0	0
75 - 79	24	23	1	144	113	0	0
80 - 84	20	18	2	125	94	0	0
85 y más	21	18	3	140	101	0	0
26- Yoloaiquín	1,467	964	503	4,062	3,400	60	60
12 - 14	120	1	119	1	1	1	1
15 - 19	220	23	197	29	28	8	8
20 - 24	174	104	70	163	160	21	21
25 - 29	144	101	43	232	219	15	15
30 - 34	133	107	26	310	294	10	10
35 - 39	106	101	5	381	345	5	5
40 - 44	74	67	7	315	291	0	0
45 - 49	99	95	4	444	383	0	0
50 - 54	66	60	6	332	299	0	0
55 - 59	73	73	0	417	344	0	0
60 - 64	60	52	8	293	249	0	0
65 - 69	56	52	4	356	262	0	0
70 - 74	55	50	5	333	225	0	0
75 - 79	36	33	3	197	140	0	0
80 - 84	22	22	0	125	86	0	0
85 y más	29	23	6	134	74	0	0

EL SALVADOR.

CUADRO 13

MUJERES DE 12 AÑOS Y MÁS, POR DECLARACIÓN DEL TOTAL DE HIJOS NACIDOS VIVOS Y SOBREVIVIENTES, E HIJOS TENIDOS Y SOBREVIVIENTES EN LOS 12 MESES ANTERIORES AL CENSO, SEGÚN DEPARTAMENTO, MUNICIPIO Y GRUPOS DE EDAD. CENSO 2007.

DEPARTAMENTO, MUNICIPIO Y GRUPOS DE EDAD	MUJERES DE 12 AÑOS Y MÁS			TOTAL DE HIJOS		HIJOS TENIDOS EN LOS DOCE MESES ANTERIORES	
	TOTAL	CON DECLARACIÓN DE HIJOS		NACIDOS VIVOS	SOBREVIVIENTES	NACIDOS VIVOS	SOBREVIVIENTES
		CON HIJOS	SIN HIJOS				
14 - LA UNIÓN	93,473	59,421	34,052	247,314	223,402	4,510	4,456
12 - 14	9,319	67	9,252	86	84	34	34
15 - 19	13,865	2,246	11,619	2,586	2,505	890	879
20 - 24	10,773	5,562	5,211	9,098	8,885	1,307	1,295
25 - 29	9,214	6,741	2,473	15,779	15,335	1,069	1,057
30 - 34	7,885	6,570	1,315	20,125	19,519	687	684
35 - 39	6,934	6,061	873	22,302	21,338	361	349
40 - 44	6,033	5,453	580	23,259	21,924	132	129
45 - 49	5,438	4,930	508	23,235	21,480	25	24
50 - 54	5,158	4,703	455	24,071	21,932	5	5
55 - 59	4,673	4,290	383	24,134	21,581	0	0
60 - 64	3,921	3,582	339	21,868	19,205	0	0
65 - 69	3,395	3,081	314	20,007	16,957	0	0
70 - 74	2,573	2,334	239	15,688	12,974	0	0
75 - 79	2,014	1,799	215	12,175	9,829	0	0
80 - 84	1,149	1,002	147	6,451	5,029	0	0
85 y más	1,129	1,000	129	6,450	4,825	0	0
01- La Unión	13,309	9,155	4,154	36,113	32,136	697	692
12 - 14	1,179	16	1,163	17	16	9	9
15 - 19	1,820	332	1,488	402	397	119	119
20 - 24	1,547	896	651	1,466	1,422	226	224
25 - 29	1,433	1,101	332	2,566	2,497	196	193
30 - 34	1,145	981	164	2,938	2,859	91	91
35 - 39	986	899	87	3,046	2,888	36	36
40 - 44	885	836	49	3,118	2,941	15	15
45 - 49	787	743	44	3,221	2,937	3	3
50 - 54	719	687	32	3,147	2,858	2	2
55 - 59	685	647	38	3,254	2,892	0	0
60 - 64	586	552	34	3,291	2,809	0	0
65 - 69	496	478	18	3,082	2,567	0	0
70 - 74	387	371	16	2,526	2,021	0	0
75 - 79	298	281	17	1,953	1,513	0	0
80 - 84	181	168	13	1,037	798	0	0
85 y más	175	167	8	1,049	721	0	0
02- Anamorós	5,851	3,685	2,166	15,791	14,621	237	229
12 - 14	618	6	612	9	9	2	2
15 - 19	941	115	826	128	125	47	46
20 - 24	667	330	337	514	499	65	63
25 - 29	503	378	125	846	820	50	49
30 - 34	449	378	71	1,156	1,106	42	42
35 - 39	415	374	41	1,420	1,361	24	21
40 - 44	379	356	23	1,635	1,556	7	6
45 - 49	341	320	21	1,623	1,519	0	0
50 - 54	333	309	24	1,715	1,573	0	0
55 - 59	297	281	16	1,622	1,489	0	0
60 - 64	263	241	22	1,452	1,326	0	0
65 - 69	225	211	14	1,311	1,207	0	0
70 - 74	170	156	14	968	844	0	0
75 - 79	132	121	11	739	640	0	0
80 - 84	67	64	3	357	294	0	0
85 y más	51	45	6	296	253	0	0

EL SALVADOR.

CUADRO 13

MUJERES DE 12 AÑOS Y MÁS, POR DECLARACIÓN DEL TOTAL DE HIJOS NACIDOS VIVOS Y SOBREVIVIENTES, E HIJOS TENIDOS Y SOBREVIVIENTES EN LOS 12 MESES ANTERIORES AL CENSO, SEGÚN DEPARTAMENTO, MUNICIPIO Y GRUPOS DE EDAD. CENSO 2007.

DEPARTAMENTO, MUNICIPIO Y GRUPOS DE EDAD	MUJERES DE 12 AÑOS Y MÁS			TOTAL DE HIJOS		HIJOS TENIDOS EN LOS DOCE MESES ANTERIORES	
	TOTAL	CON DECLARACIÓN DE HIJOS		NACIDOS VIVOS	SOBREVIVIENTES	NACIDOS VIVOS	SOBREVIVIENTES
		CON HIJOS	SIN HIJOS				
03- Bolívar	1,724	1,151	573	5,089	4,726	82	81
12 - 14	145	0	145	0	0	0	0
15 - 19	210	33	177	38	36	15	14
20 - 24	167	85	82	130	130	22	22
25 - 29	168	114	54	231	221	21	21
30 - 34	162	133	29	400	395	14	14
35 - 39	130	102	28	315	309	6	6
40 - 44	122	106	16	418	404	3	3
45 - 49	88	85	3	368	351	1	1
50 - 54	92	86	6	493	468	0	0
55 - 59	101	99	2	558	525	0	0
60 - 64	88	78	10	472	431	0	0
65 - 69	86	78	8	526	491	0	0
70 - 74	66	59	7	440	404	0	0
75 - 79	50	45	5	355	294	0	0
80 - 84	24	23	1	171	144	0	0
85 y más	25	25	0	174	123	0	0
04- Concepción de Oriente	3,519	2,117	1,402	9,828	9,044	163	160
12 - 14	363	1	362	1	1	1	1
15 - 19	565	78	487	87	83	34	33
20 - 24	405	143	262	234	229	41	41
25 - 29	307	183	124	399	393	32	32
30 - 34	266	216	50	679	659	32	32
35 - 39	219	191	28	749	710	16	15
40 - 44	197	180	17	851	803	5	5
45 - 49	206	192	14	957	883	2	1
50 - 54	215	203	12	1,180	1,105	0	0
55 - 59	203	192	11	1,198	1,096	0	0
60 - 64	158	153	5	1,017	910	0	0
65 - 69	152	144	8	950	849	0	0
70 - 74	89	82	7	545	475	0	0
75 - 79	84	78	6	483	405	0	0
80 - 84	37	33	4	199	175	0	0
85 y más	53	48	5	299	268	0	0
05- Conchagua	13,689	9,257	4,432	37,213	33,216	806	798
12 - 14	1,485	13	1,472	17	17	6	6
15 - 19	2,120	472	1,648	542	520	187	184
20 - 24	1,631	1,037	594	1,746	1,709	242	240
25 - 29	1,486	1,212	274	2,963	2,883	182	181
30 - 34	1,295	1,149	146	3,557	3,429	102	102
35 - 39	1,095	1,026	69	3,904	3,700	63	61
40 - 44	928	881	47	3,814	3,568	19	19
45 - 49	765	731	34	3,471	3,141	4	4
50 - 54	651	621	30	3,191	2,810	1	1
55 - 59	554	531	23	3,193	2,765	0	0
60 - 64	478	451	27	2,846	2,420	0	0
65 - 69	433	414	19	2,879	2,332	0	0
70 - 74	297	284	13	2,048	1,631	0	0
75 - 79	219	206	13	1,453	1,135	0	0
80 - 84	121	110	11	777	595	0	0
85 y más	131	119	12	812	561	0	0

EL SALVADOR.

CUADRO 13

Mujeres de 12 años y más, por declaración del total de hijos nacidos vivos y sobrevivientes, e hijos tenidos y sobrevivientes en los 12 meses anteriores al censo, según departamento, municipio y grupos de edad. Censo 2007.

DEPARTAMENTO, MUNICIPIO Y GRUPOS DE EDAD	MUJERES DE 12 AÑOS Y MÁS			TOTAL DE HIJOS		HIJOS TENIDOS EN LOS DOCE MESES ANTERIORES	
	TOTAL	CON DECLARACIÓN DE HIJOS		NACIDOS VIVOS	SOBREVIVIENTES	NACIDOS VIVOS	SOBREVIVIENTES
		CON HIJOS	SIN HIJOS				
06- El Carmen	4,736	3,163	1,573	13,223	11,637	234	230
12 - 14	452	3	449	3	3	1	1
15 - 19	702	141	561	155	150	55	55
20 - 24	591	334	257	523	512	77	75
25 - 29	474	354	120	828	802	49	48
30 - 34	434	369	65	1,164	1,134	32	31
35 - 39	351	323	28	1,187	1,116	14	14
40 - 44	282	269	13	1,132	1,063	5	5
45 - 49	262	245	17	1,202	1,101	1	1
50 - 54	241	232	9	1,230	1,086	0	0
55 - 59	233	223	10	1,309	1,128	0	0
60 - 64	202	192	10	1,190	1,036	0	0
65 - 69	163	155	8	1,081	846	0	0
70 - 74	145	133	12	902	722	0	0
75 - 79	102	91	11	615	453	0	0
80 - 84	50	48	2	363	262	0	0
85 y más	52	51	1	339	223	0	0
07- El Sauce	2,788	744	2,044	2,548	2,278	28	27
12 - 14	245	1	244	2	2	0	0
15 - 19	406	12	394	13	12	3	3
20 - 24	303	47	256	70	68	8	8
25 - 29	210	59	151	131	119	6	5
30 - 34	173	49	124	119	112	5	5
35 - 39	199	70	129	223	216	5	5
40 - 44	189	70	119	229	215	1	1
45 - 49	180	73	107	274	255	0	0
50 - 54	186	80	106	281	254	0	0
55 - 59	152	65	87	290	244	0	0
60 - 64	128	55	73	208	179	0	0
65 - 69	138	57	81	265	230	0	0
70 - 74	94	43	51	197	164	0	0
75 - 79	86	29	57	118	104	0	0
80 - 84	56	21	35	93	77	0	0
85 y más	43	13	30	35	27	0	0
08- Intipucá	2,812	1,910	902	8,290	7,115	158	157
12 - 14	297	4	293	4	4	3	3
15 - 19	432	104	328	124	124	48	48
20 - 24	350	222	128	382	367	45	45
25 - 29	264	210	54	513	489	30	30
30 - 34	261	230	31	705	679	17	17
35 - 39	204	188	16	731	692	12	11
40 - 44	168	160	8	687	630	2	2
45 - 49	142	128	14	656	589	1	1
50 - 54	150	143	7	842	757	0	0
55 - 59	128	121	7	779	656	0	0
60 - 64	101	96	5	637	518	0	0
65 - 69	88	84	4	577	439	0	0
70 - 74	86	83	3	621	467	0	0
75 - 79	74	72	2	569	385	0	0
80 - 84	30	29	1	206	132	0	0
85 y más	37	36	1	257	187	0	0

EL SALVADOR.

CUADRO 13

MUJERES DE 12 AÑOS Y MÁS, POR DECLARACIÓN DEL TOTAL DE HIJOS NACIDOS VIVOS Y SOBREVIVIENTES, E HIJOS TENIDOS Y SOBREVIVIENTES EN LOS 12 MESES ANTERIORES AL CENSO, SEGÚN DEPARTAMENTO, MUNICIPIO Y GRUPOS DE EDAD. CENSO 2007.

DEPARTAMENTO, MUNICIPIO Y GRUPOS DE EDAD	MUJERES DE 12 AÑOS Y MÁS			TOTAL DE HIJOS		HIJOS TENIDOS EN LOS DOCE MESES ANTERIORES	
	TOTAL	CON DECLARACIÓN DE HIJOS		NACIDOS VIVOS	SOBREVIVIENTES	NACIDOS VIVOS	SOBREVIVIENTES
		CON HIJOS	SIN HIJOS				
09- Lislique	4,701	2,799	1,902	13,026	11,908	300	295
12 - 14	644	6	638	8	8	3	3
15 - 19	848	133	715	162	151	59	57
20 - 24	526	277	249	512	506	73	73
25 - 29	409	333	76	957	933	59	58
30 - 34	340	293	47	1,120	1,081	41	41
35 - 39	371	330	41	1,656	1,570	44	42
40 - 44	306	280	26	1,643	1,518	18	18
45 - 49	257	242	15	1,422	1,335	3	3
50 - 54	248	229	19	1,452	1,299	0	0
55 - 59	223	215	8	1,222	1,118	0	0
60 - 64	155	136	19	895	769	0	0
65 - 69	118	103	15	637	522	0	0
70 - 74	104	93	11	589	498	0	0
75 - 79	76	65	11	390	314	0	0
80 - 84	36	29	7	172	134	0	0
85 y más	40	35	5	189	152	0	0
10- Meanguera del Golfo	926	607	319	2,681	2,388	46	45
12 - 14	116	2	114	2	2	2	2
15 - 19	155	32	123	36	35	12	12
20 - 24	109	63	46	105	103	13	12
25 - 29	86	70	16	173	153	11	11
30 - 34	67	57	10	190	181	5	5
35 - 39	65	63	2	225	218	3	3
40 - 44	54	52	2	237	212	0	0
45 - 49	46	44	2	211	190	0	0
50 - 54	43	42	1	211	194	0	0
55 - 59	55	53	2	319	269	0	0
60 - 64	47	47	0	378	333	0	0
65 - 69	27	26	1	195	159	0	0
70 - 74	25	25	0	169	144	0	0
75 - 79	15	15	0	94	84	0	0
80 - 84	11	11	0	92	75	0	0
85 y más	5	5	0	44	36	0	0
11- Nueva Esparta	3,812	2,316	1,496	10,385	9,514	185	182
12 - 14	464	1	463	2	2	0	0
15 - 19	618	76	542	90	85	34	34
20 - 24	435	208	227	349	338	49	48
25 - 29	349	246	103	625	600	43	42
30 - 34	262	229	33	725	708	32	31
35 - 39	283	249	34	991	957	16	16
40 - 44	220	204	16	1,008	939	8	8
45 - 49	239	222	17	1,156	1,094	2	2
50 - 54	222	209	13	1,214	1,118	1	1
55 - 59	202	192	10	1,219	1,106	0	0
60 - 64	170	163	7	1,009	903	0	0
65 - 69	122	111	11	650	580	0	0
70 - 74	92	80	12	519	441	0	0
75 - 79	64	62	2	408	322	0	0
80 - 84	47	42	5	273	198	0	0
85 y más	23	22	1	147	123	0	0

EL SALVADOR.

CUADRO 13

Mujeres de 12 años y más, por declaración del total de hijos nacidos vivos y sobrevivientes, e hijos tenidos y sobrevivientes en los 12 meses anteriores al censo, según departamento, municipio y grupos de edad. Censo 2007.

DEPARTAMENTO, MUNICIPIO Y GRUPOS DE EDAD	MUJERES DE 12 AÑOS Y MÁS			TOTAL DE HIJOS		HIJOS TENIDOS EN LOS DOCE MESES ANTERIORES	
	TOTAL	CON DECLARACIÓN DE HIJOS		NACIDOS VIVOS	SOBREVIVIENTES	NACIDOS VIVOS	SOBREVIVIENTES
		CON HIJOS	SIN HIJOS				
12- Pasaquina	6,796	4,474	2,322	19,365	17,687	305	301
12 - 14	578	1	577	2	2	1	1
15 - 19	971	137	834	158	150	46	46
20 - 24	698	335	363	509	500	86	86
25 - 29	617	435	182	978	962	83	83
30 - 34	554	451	103	1,325	1,295	50	50
35 - 39	480	419	61	1,437	1,383	27	25
40 - 44	432	398	34	1,652	1,570	10	8
45 - 49	420	389	31	1,719	1,591	2	2
50 - 54	449	419	30	2,098	1,924	0	0
55 - 59	375	349	26	1,980	1,798	0	0
60 - 64	342	321	21	1,982	1,812	0	0
65 - 69	267	253	14	1,687	1,474	0	0
70 - 74	219	208	11	1,458	1,249	0	0
75 - 79	169	157	12	1,120	978	0	0
80 - 84	112	101	11	622	510	0	0
85 y más	113	101	12	638	489	0	0
13- Polorós	3,851	2,060	1,791	9,235	8,542	176	175
12 - 14	421	3	418	3	3	2	2
15 - 19	629	70	559	85	84	27	27
20 - 24	469	222	247	384	374	47	47
25 - 29	382	238	144	575	560	41	41
30 - 34	278	200	78	683	661	34	33
35 - 39	246	188	58	755	731	19	19
40 - 44	228	182	46	971	930	5	5
45 - 49	252	188	64	985	918	1	1
50 - 54	202	167	35	959	899	0	0
55 - 59	213	176	37	1,063	973	0	0
60 - 64	141	120	21	778	701	0	0
65 - 69	120	97	23	618	554	0	0
70 - 74	115	87	28	550	462	0	0
75 - 79	71	60	11	421	365	0	0
80 - 84	42	31	11	217	180	0	0
85 y más	42	31	11	188	147	0	0
14- San Alejo	7,034	4,492	2,542	19,230	17,386	302	300
12 - 14	708	5	703	7	7	3	3
15 - 19	999	130	869	154	154	54	54
20 - 24	790	375	415	591	572	92	92
25 - 29	661	480	181	1,114	1,084	81	79
30 - 34	635	543	92	1,696	1,646	50	50
35 - 39	516	451	65	1,624	1,572	17	17
40 - 44	430	382	48	1,582	1,491	4	4
45 - 49	394	368	26	1,790	1,646	1	1
50 - 54	384	354	30	1,792	1,635	0	0
55 - 59	350	325	25	1,900	1,673	0	0
60 - 64	324	300	24	1,784	1,562	0	0
65 - 69	294	278	16	1,824	1,586	0	0
70 - 74	191	177	14	1,207	999	0	0
75 - 79	164	146	18	976	846	0	0
80 - 84	85	79	6	499	379	0	0
85 y más	109	99	10	690	534	0	0

EL SALVADOR.

CUADRO 13

MUJERES DE 12 AÑOS Y MÁS, POR DECLARACIÓN DEL TOTAL DE HIJOS NACIDOS VIVOS Y SOBREVIVIENTES, E HIJOS TENIDOS Y SOBREVIVIENTES EN LOS 12 MESES ANTERIORES AL CENSO, SEGÚN DEPARTAMENTO, MUNICIPIO Y GRUPOS DE EDAD. CENSO 2007.

DEPARTAMENTO, MUNICIPIO Y GRUPOS DE EDAD	MUJERES DE 12 AÑOS Y MÁS			TOTAL DE HIJOS		HIJOS TENIDOS EN LOS DOCE MESES ANTERIORES	
	TOTAL	CON DECLARACIÓN DE HIJOS		NACIDOS VIVOS	SOBREVIVIENTES	NACIDOS VIVOS	SOBREVIVIENTES
		CON HIJOS	SIN HIJOS				
15- San José	1,165	789	376	3,547	3,119	55	55
12 - 14	104	0	104	0	0	0	0
15 - 19	161	34	127	39	36	15	15
20 - 24	130	78	52	127	126	16	16
25 - 29	104	77	27	183	182	7	7
30 - 34	92	76	16	226	220	10	10
35 - 39	82	72	10	230	224	5	5
40 - 44	79	74	5	297	282	2	2
45 - 49	71	67	4	327	297	0	0
50 - 54	74	68	6	347	314	0	0
55 - 59	59	55	4	358	321	0	0
60 - 64	52	48	4	324	273	0	0
65 - 69	40	35	5	290	240	0	0
70 - 74	40	36	4	289	226	0	0
75 - 79	33	33	0	258	189	0	0
80 - 84	18	17	1	130	102	0	0
85 y más	26	19	7	122	87	0	0
16- Santa Rosa de Lima	11,267	7,183	4,084	26,829	24,838	513	510
12 - 14	993	3	990	6	6	0	0
15 - 19	1,539	201	1,338	231	226	94	93
20 - 24	1,342	610	732	946	931	145	144
25 - 29	1,168	843	325	1,767	1,731	122	122
30 - 34	1,002	823	179	2,219	2,163	92	92
35 - 39	911	808	103	2,633	2,571	36	35
40 - 44	781	711	70	2,638	2,542	20	20
45 - 49	646	590	56	2,459	2,338	3	3
50 - 54	659	585	74	2,540	2,379	1	1
55 - 59	547	500	47	2,356	2,142	0	0
60 - 64	465	429	36	2,392	2,162	0	0
65 - 69	418	373	45	2,172	1,864	0	0
70 - 74	296	271	25	1,660	1,445	0	0
75 - 79	233	204	29	1,334	1,119	0	0
80 - 84	138	114	24	710	602	0	0
85 y más	129	118	11	766	617	0	0
17- Yyantique	2,709	1,692	1,017	7,093	6,348	116	113
12 - 14	246	2	244	3	2	1	1
15 - 19	379	67	312	73	72	23	22
20 - 24	311	158	153	287	280	28	27
25 - 29	302	211	91	530	515	31	30
30 - 34	231	194	37	648	626	19	19
35 - 39	193	155	38	608	591	10	10
40 - 44	185	158	27	636	594	3	3
45 - 49	158	133	25	625	583	1	1
50 - 54	158	143	15	732	663	0	0
55 - 59	138	114	24	622	571	0	0
60 - 64	99	83	16	499	440	0	0
65 - 69	98	85	13	567	452	0	0
70 - 74	71	66	5	465	353	0	0
75 - 79	65	57	8	371	295	0	0
80 - 84	45	38	7	261	197	0	0
85 y más	30	28	2	166	114	0	0

EL SALVADOR.

CUADRO 13

MUJERES DE 12 AÑOS Y MÁS, POR DECLARACIÓN DEL TOTAL DE HIJOS NACIDOS VIVOS Y SOBREVIVIENTES, E HIJOS TENIDOS Y SOBREVIVIENTES EN LOS 12 MESES ANTERIORES AL CENSO, SEGÚN DEPARTAMENTO, MUNICIPIO Y GRUPOS DE EDAD. CENSO 2007.

DEPARTAMENTO, MUNICIPIO Y GRUPOS DE EDAD	MUJERES DE 12 AÑOS Y MÁS			TOTAL DE HIJOS		HIJOS TENIDOS EN LOS DOCE MESES ANTERIORES	
	TOTAL	CON DECLARACIÓN DE HIJOS		NACIDOS VIVOS	SOBREVIVIENTES	NACIDOS VIVOS	SOBREVIVIENTES
		CON HIJOS	SIN HIJOS				
18- Yucuaiquín	2,784	1,827	957	7,828	6,899	107	106
12 - 14	261	0	261	0	0	0	0
15 - 19	370	79	291	69	65	18	17
20 - 24	302	142	160	223	219	32	32
25 - 29	291	197	94	400	391	25	25
30 - 34	239	199	40	575	565	19	19
35 - 39	188	153	35	568	529	8	8
40 - 44	168	154	14	711	666	5	5
45 - 49	184	170	14	769	712	0	0
50 - 54	132	126	6	647	596	0	0
55 - 59	158	152	6	892	815	0	0
60 - 64	122	117	5	714	621	0	0
65 - 69	110	99	11	696	565	0	0
70 - 74	86	80	6	535	429	0	0
75 - 79	79	77	2	518	388	0	0
80 - 84	49	44	5	272	175	0	0
85 y más	45	38	7	239	163	0	0

EL SALVADOR.

CUADRO 14

MUJERES DE 12 AÑOS Y MÁS, CON HIJOS Y SIN HIJOS, POR NÚMERO DE HIJOS NACIDOS VIVOS, SEGÚN DEPARTAMENTO, MUNICIPIO Y ÁREA DE RESIDENCIA. CENSO 2007.

DEPARTAMENTO, MUNICIPIO Y ÁREA DE RESIDENCIA	MUJERES DE 12 AÑOS Y MÁS															
	MUJERES			NÚMERO DE HIJOS NACIDOS VIVOS												TOTAL DE HIJOS
	TOTAL	CON HIJOS	SIN HIJOS	1	2	3	4	5	6	7	8	9	10 Y MÁS	IGNORADO		
TOTAL PAÍS	2,276,381	1,505,422	770,959	294,813	340,958	299,514	173,885	109,110	78,272	56,593	44,178	32,046	67,204	8,849	5,395,607	
Urbano	1,491,069	994,619	496,450	209,299	255,195	216,375	111,834	63,117	41,575	28,335	20,686	14,182	28,747	5,274	3,203,802	
Rural	785,312	510,803	274,509	85,514	85,763	83,139	62,051	45,993	36,697	28,258	23,492	17,864	38,457	3,575	2,191,805	
01 - AHUACHAPÁN	118,637	79,447	39,190	14,358	16,151	14,957	9,526	6,330	4,896	3,622	2,880	2,067	4,352	308	307,029	
Urbano	54,060	37,100	16,960	7,308	8,849	7,958	4,332	2,525	1,838	1,332	937	656	1,219	146	126,398	
Rural	64,577	42,347	22,230	7,050	7,302	6,999	5,194	3,805	3,058	2,290	1,943	1,411	3,133	162	180,631	
01 - Ahuachapán	42,933	29,279	13,654	5,644	6,559	6,250	3,549	2,087	1,479	1,085	801	570	1,125	130	102,894	
Urbano	26,017	17,894	8,123	3,624	4,495	4,058	2,071	1,134	765	540	385	251	486	85	57,953	
Rural	16,916	11,385	5,531	2,020	2,064	2,192	1,478	953	714	545	416	319	639	45	44,941	
02 - Apaneca	3,129	2,178	951	381	482	430	271	171	130	89	77	56	87	4	8,066	
Urbano	1,222	856	366	161	222	191	100	61	40	23	19	14	24	1	2,839	
Rural	1,907	1,322	585	220	260	239	171	110	90	66	58	42	63	3	5,227	
03 - Atiquizaya	13,187	9,212	3,975	1,770	2,193	1,976	1,077	604	477	329	241	199	324	22	31,937	
Urbano	8,567	5,994	2,573	1,189	1,525	1,342	683	355	267	208	138	111	161	15	19,739	
Rural	4,620	3,218	1,402	581	668	634	394	249	210	121	103	88	163	7	12,198	
04 - Concepción de Ataco	4,708	3,218	1,490	624	625	519	401	248	227	156	126	86	196	10	12,746	
Urbano	2,346	1,632	714	359	341	287	221	112	107	70	41	38	52	4	5,767	
Rural	2,362	1,586	776	265	284	232	180	136	120	86	85	48	144	6	6,979	
05 - El Refugio	3,250	2,281	969	441	560	503	241	168	107	84	63	39	67	8	7,696	
Urbano	2,552	1,777	775	346	448	408	183	115	76	66	47	34	46	8	5,885	
Rural	698	504	194	95	112	95	58	53	31	18	16	5	21	0	1,811	
06 - Guaymango	6,576	4,191	2,385	711	715	672	508	375	309	221	202	143	320	15	18,002	
Urbano	504	344	160	54	83	87	34	26	21	12	8	9	9	1	1,200	
Rural	6,072	3,847	2,225	657	632	585	474	349	288	209	194	134	311	14	16,802	
07 - Jujutla	10,082	6,394	3,688	997	1,026	906	808	631	533	353	302	242	565	31	28,923	
Urbano	2,540	1,715	825	271	310	295	233	156	149	79	65	41	106	10	7,056	
Rural	7,542	4,679	2,863	726	716	611	575	475	384	274	237	201	459	21	21,867	
08 - San Francisco Menéndez	15,165	9,810	5,355	1,650	1,565	1,513	1,136	895	764	574	496	336	855	26	43,714	
Urbano	4,677	3,084	1,593	556	526	544	373	284	225	166	121	86	194	9	12,582	
Rural	10,488	6,726	3,762	1,094	1,039	969	763	611	539	408	375	250	661	17	31,132	
09 - San Lorenzo	3,319	2,308	1,011	359	464	481	301	195	130	99	74	59	134	12	9,024	
Urbano	441	319	122	49	84	77	42	16	16	17	4	4	10	0	1,087	
Rural	2,878	1,989	889	310	380	404	259	179	114	82	70	55	124	12	7,937	
10 - San Pedro Puxtla	2,713	1,791	922	307	344	278	185	154	134	103	95	54	129	8	7,557	
Urbano	703	478	225	101	110	83	50	33	26	28	13	9	22	3	1,714	
Rural	2,010	1,313	697	206	234	195	135	121	108	75	82	45	107	5	5,843	
11 - Tacuba	9,988	6,304	3,684	988	998	920	763	618	494	452	334	237	467	33	28,011	
Urbano	1,905	1,194	711	221	241	201	145	101	80	69	48	29	54	5	4,600	
Rural	8,083	5,110	2,973	767	757	719	618	517	414	383	286	208	413	28	23,411	
12 - Turín	3,587	2,481	1,106	486	620	509	286	184	112	77	69	46	83	9	8,459	
Urbano	2,586	1,813	773	377	464	385	197	132	66	54	48	30	55	5	5,976	
Rural	1,001	668	333	109	156	124	89	52	46	23	21	16	28	4	2,483	
02 - SANTA ANA	207,584	140,414	67,170	26,759	34,335	27,928	16,007	9,912	6,937	5,048	3,904	2,843	6,032	709	496,191	
Urbano	136,986	93,739	43,247	19,327	25,964	19,914	10,245	5,709	3,716	2,560	1,868	1,303	2,682	451	298,433	
Rural	70,598	46,675	23,923	7,432	8,371	8,014	5,762	4,203	3,221	2,488	2,036	1,540	3,350	258	197,758	

EL SALVADOR.

CUADRO 14

MUJERES DE 12 AÑOS Y MÁS, CON HIJOS Y SIN HIJOS, POR NÚMERO DE HIJOS NACIDOS VIVOS, SEGÚN DEPARTAMENTO, MUNICIPIO Y ÁREA DE RESIDENCIA. CENSO 2007.

DEPARTAMENTO, MUNICIPIO Y ÁREA DE RESIDENCIA	MUJERES DE 12 AÑOS Y MÁS															
	MUJERES			NÚMERO DE HIJOS NACIDOS VIVOS												TOTAL DE HIJOS
	TOTAL	CON HIJOS	SIN HIJOS	1	2	3	4	5	6	7	8	9	10 Y MÁS	IGNORADO		
01- Santa Ana	99,840	67,946	31,894	13,890	18,701	14,310	7,392	4,300	2,676	1,906	1,420	982	2,097	272	219,174	
Urbano	84,962	57,920	27,042	12,237	16,815	12,516	6,205	3,345	2,065	1,423	1,007	667	1,410	230	177,688	
Rural	14,878	10,026	4,852	1,653	1,886	1,794	1,187	955	611	483	413	315	687	42	41,486	
02- Candelaria de la Fronter:	8,744	5,933	2,811	984	1,254	1,172	771	482	355	237	203	129	332	14	22,923	
Urbano	3,242	2,232	1,010	401	502	474	278	172	118	76	72	40	95	4	8,058	
Rural	5,502	3,701	1,801	583	752	698	493	310	237	161	131	89	237	10	14,865	
03- Coatepeque	13,655	9,094	4,561	1,539	1,663	1,521	1,102	748	599	505	388	289	664	76	38,115	
Urbano	5,122	3,498	1,624	644	735	655	414	271	197	163	123	92	194	10	13,473	
Rural	8,533	5,596	2,937	895	928	866	688	477	402	342	265	197	470	66	24,642	
04- Chalchuapa	29,255	20,183	9,072	3,768	5,212	4,207	2,272	1,359	930	647	529	370	731	158	68,754	
Urbano	19,727	13,763	5,964	2,693	3,910	3,017	1,483	818	549	347	285	187	357	117	43,387	
Rural	9,528	6,420	3,108	1,075	1,302	1,190	789	541	381	300	244	183	374	41	25,367	
05- El Congo	9,275	6,299	2,976	1,230	1,287	1,141	712	504	369	300	185	168	379	24	24,329	
Urbano	5,837	3,988	1,849	799	893	761	452	289	207	171	100	93	208	15	14,649	
Rural	3,438	2,311	1,127	431	394	380	260	215	162	129	85	75	171	9	9,680	
06- El Porvenir	3,021	2,116	905	355	484	424	253	147	114	84	78	64	98	15	7,945	
Urbano	355	242	113	44	53	51	32	13	9	6	14	4	15	1	918	
Rural	2,666	1,874	792	311	431	373	221	134	105	78	64	60	83	14	7,027	
07- Masahuat	1,272	761	511	102	101	100	90	81	52	46	46	41	98	4	3,860	
Urbano	197	125	72	22	21	16	13	14	15	8	4	4	8	0	541	
Rural	1,075	636	439	80	80	84	77	67	37	38	42	37	90	4	3,319	
08- Metapán	23,196	15,069	8,127	2,430	2,755	2,668	1,889	1,354	1,056	764	614	484	984	71	62,485	
Urbano	7,981	5,373	2,608	1,021	1,265	1,097	652	399	283	179	129	123	200	25	18,833	
Rural	15,215	9,696	5,519	1,409	1,490	1,571	1,237	955	773	585	485	361	784	46	43,652	
09- San Antonio Pajonal	1,291	921	370	137	177	195	122	74	55	44	32	24	58	3	3,699	
Urbano	581	402	179	59	89	100	58	28	18	16	12	6	13	3	1,426	
Rural	710	519	191	78	88	95	64	46	37	28	20	18	45	0	2,273	
10- San Sebastián Salitrillo	7,336	5,157	2,179	1,232	1,462	1,027	517	284	190	126	96	60	124	39	15,502	
Urbano	6,934	4,867	2,067	1,176	1,400	966	483	258	173	118	86	54	114	39	14,451	
Rural	402	290	112	56	62	61	34	26	17	8	10	6	10	0	1,051	
11- Santa Rosa Guachipilín	1,861	1,186	675	169	156	169	144	114	107	86	67	55	115	4	5,733	
Urbano	180	126	54	18	24	20	24	8	7	5	3	6	11	0	550	
Rural	1,681	1,060	621	151	132	149	120	106	100	81	64	49	104	4	5,183	
12- Santiago de la Frontera	2,009	1,331	678	191	222	222	180	119	112	88	70	47	77	3	5,744	
Urbano	585	394	191	66	75	70	51	38	32	14	15	15	18	0	1,573	
Rural	1,424	937	487	125	147	152	129	81	80	74	55	32	59	3	4,171	
13- Texistepeque	6,829	4,418	2,411	732	861	772	563	346	322	215	176	130	275	26	17,928	
Urbano	1,283	809	474	147	182	171	100	56	43	34	18	12	39	7	2,886	
Rural	5,546	3,609	1,937	585	679	601	463	290	279	181	158	118	236	19	15,042	
03 - SONSONATE	166,939	110,881	56,058	21,606	23,670	20,616	12,977	8,554	6,404	4,631	3,656	2,642	5,480	645	412,198	
Urbano	104,034	69,529	34,505	14,336	16,376	14,044	8,086	4,954	3,494	2,436	1,852	1,237	2,417	297	238,075	
Rural	62,905	41,352	21,553	7,270	7,294	6,572	4,891	3,600	2,910	2,195	1,804	1,405	3,063	348	174,123	
01- Sonsonate	28,781	19,196	9,585	3,926	4,442	3,922	2,200	1,391	963	688	491	384	713	76	66,546	
Urbano	20,894	13,890	7,004	3,000	3,525	3,067	1,561	913	586	395	273	191	330	49	44,057	
Rural	7,887	5,306	2,581	926	917	855	639	478	377	293	218	193	383	27	22,489	

EL SALVADOR.

CUADRO 14

MUJERES DE 12 AÑOS Y MÁS, CON HIJOS Y SIN HIJOS, POR NÚMERO DE HIJOS NACIDOS VIVOS, SEGÚN DEPARTAMENTO, MUNICIPIO Y ÁREA DE RESIDENCIA. CENSO 2007.

DEPARTAMENTO, MUNICIPIO Y ÁREA DE RESIDENCIA	MUJERES DE 12 AÑOS Y MÁS															
	MUJERES			NÚMERO DE HIJOS NACIDOS VIVOS												TOTAL DE HIJOS
	TOTAL	CON HIJOS	SIN HIJOS	1	2	3	4	5	6	7	8	9	10 Y MÁS	IGNORADO		
02- Acajutla	19,689	12,900	6,789	2,437	2,578	2,304	1,465	1,065	788	570	473	324	809	87	50,386	
Urbano	9,862	6,660	3,202	1,291	1,503	1,344	810	512	350	246	198	111	264	31	23,574	
Rural	9,827	6,240	3,587	1,146	1,075	960	655	553	438	324	275	213	545	56	26,812	
03- Armenia	13,205	9,081	4,124	1,697	2,013	1,689	1,046	681	516	362	326	205	503	43	34,264	
Urbano	9,367	6,471	2,896	1,235	1,518	1,268	734	481	343	240	209	116	300	27	23,360	
Rural	3,838	2,610	1,228	462	495	421	312	200	173	122	117	89	203	16	10,904	
04- Caluco	3,140	2,065	1,075	349	383	351	237	187	125	118	85	62	159	9	8,689	
Urbano	599	422	177	81	89	98	46	39	21	15	10	7	15	1	1,475	
Rural	2,541	1,643	898	268	294	253	191	148	104	103	75	55	144	8	7,214	
05- Cuisnahuat	4,368	2,808	1,560	485	427	394	364	261	222	151	130	133	229	12	12,516	
Urbano	1,123	760	363	153	130	111	105	73	62	33	20	31	40	2	3,032	
Rural	3,245	2,048	1,197	332	297	283	259	188	160	118	110	102	189	10	9,484	
06- Izalco	26,815	17,892	8,923	3,422	3,642	3,327	2,220	1,475	1,042	788	575	438	900	63	67,636	
Urbano	15,674	10,438	5,236	2,056	2,263	2,099	1,304	787	538	412	275	231	448	25	37,599	
Rural	11,141	7,454	3,687	1,366	1,379	1,228	916	688	504	376	300	207	452	38	30,037	
07- Juayúa	9,556	6,483	3,073	1,270	1,509	1,241	764	480	347	267	197	133	254	21	23,093	
Urbano	5,621	3,798	1,823	775	969	791	413	281	184	134	96	53	96	6	12,528	
Rural	3,935	2,685	1,250	495	540	450	351	199	163	133	101	80	158	15	10,565	
08- Nahuizalco	18,048	11,609	6,439	2,185	2,381	2,038	1,441	922	810	548	431	297	472	84	43,552	
Urbano	12,513	8,057	4,456	1,570	1,690	1,441	1,018	619	539	363	272	178	296	71	29,321	
Rural	5,535	3,552	1,983	615	691	597	423	303	271	185	159	119	176	13	14,231	
09- Nahulingo	3,944	2,679	1,265	545	572	479	319	191	175	81	94	58	153	12	10,056	
Urbano	2,910	1,957	953	422	436	375	225	136	128	51	60	36	82	6	6,901	
Rural	1,034	722	312	123	136	104	94	55	47	30	34	22	71	6	3,155	
10- Salcoatitán	2,083	1,438	645	262	290	297	171	111	81	67	46	44	65	4	5,425	
Urbano	817	561	256	106	136	117	63	40	25	27	10	13	22	2	1,955	
Rural	1,266	877	389	156	154	180	108	71	56	40	36	31	43	2	3,470	
11- San Antonio del Monte	10,576	6,990	3,586	1,488	1,607	1,378	777	476	335	231	185	113	247	153	23,243	
Urbano	8,076	5,314	2,762	1,197	1,360	1,115	572	329	220	154	120	67	148	32	16,860	
Rural	2,500	1,676	824	291	247	263	205	147	115	77	65	46	99	121	6,383	
12- San Julián	6,752	4,563	2,189	843	855	774	537	377	297	219	197	127	315	22	18,550	
Urbano	3,595	2,449	1,146	498	498	427	300	185	128	97	106	54	141	15	9,304	
Rural	3,157	2,114	1,043	345	357	347	237	192	169	122	91	73	174	7	9,246	
13- Santa Catarina Masahua	3,634	2,443	1,191	415	447	452	319	211	158	133	96	71	129	12	9,704	
Urbano	1,640	1,118	522	192	226	222	143	110	60	46	40	32	41	6	4,164	
Rural	1,994	1,325	669	223	221	230	176	101	98	87	56	39	88	6	5,540	
14- Santa Isabel Ishuatán	3,638	2,229	1,409	378	340	294	225	200	152	136	127	111	250	16	10,660	
Urbano	321	213	108	46	38	33	20	19	11	11	11	10	14	0	879	
Rural	3,317	2,016	1,301	332	302	261	205	181	141	125	116	101	236	16	9,781	
15- Santo Domingo	2,557	1,664	893	298	295	232	187	161	133	88	80	49	129	12	7,086	
Urbano	869	580	289	108	106	92	67	65	39	28	29	14	27	5	2,274	
Rural	1,688	1,084	604	190	189	140	120	96	94	60	51	35	102	7	4,812	
16- Sonzacate	10,153	6,841	3,312	1,606	1,889	1,444	705	365	260	184	123	93	153	19	20,792	
Urbano	10,153	6,841	3,312	1,606	1,889	1,444	705	365	260	184	123	93	153	19	20,792	
Rural	0	0	0	0	0	0	0	0	0	0	0	0	0	0	0	

EL SALVADOR.

CUADRO 14

MUJERES DE 12 AÑOS Y MÁS, CON HIJOS Y SIN HIJOS, POR NÚMERO DE HIJOS NACIDOS VIVOS, SEGÚN DEPARTAMENTO, MUNICIPIO Y ÁREA DE RESIDENCIA. CENSO 2007.

DEPARTAMENTO, MUNICIPIO Y ÁREA DE RESIDENCIA	MUJERES DE 12 AÑOS Y MÁS															
	MUJERES			NÚMERO DE HIJOS NACIDOS VIVOS												TOTAL DE HIJOS
	TOTAL	CON HIJOS	SIN HIJOS	1	2	3	4	5	6	7	8	9	10 Y MÁS	IGNORADO		
04 - Chalatenango	74,313	46,812	27,501	8,042	7,683	7,088	5,392	4,169	3,403	2,709	2,264	1,785	3,988	289	206,540	
Urbano	26,030	16,821	9,209	3,162	3,194	2,849	1,974	1,408	1,078	811	687	482	1,068	108	67,290	
Rural	48,283	29,991	18,292	4,880	4,489	4,239	3,418	2,761	2,325	1,898	1,577	1,303	2,920	181	139,250	
01- Chalatenango	11,682	7,837	3,845	1,589	1,618	1,458	871	598	431	319	250	207	423	73	29,230	
Urbano	6,862	4,567	2,295	972	980	888	484	351	234	168	121	106	211	52	16,209	
Rural	4,820	3,270	1,550	617	638	570	387	247	197	151	129	101	212	21	13,021	
02- Agua Caliente	3,282	1,912	1,370	313	279	233	224	180	139	120	108	96	201	19	9,065	
Urbano	813	488	325	88	74	72	68	40	35	24	27	24	32	4	2,099	
Rural	2,469	1,424	1,045	225	205	161	156	140	104	96	81	72	169	15	6,966	
03- Arcatao	1,084	664	420	110	82	84	70	56	66	52	41	27	72	4	3,215	
Urbano	380	241	139	46	35	28	30	19	26	9	11	12	25	0	1,103	
Rural	704	423	281	64	47	56	40	37	40	43	30	15	47	4	2,112	
04- Azacualpa	465	327	138	44	61	59	53	30	22	13	17	11	14	3	1,323	
Urbano	222	157	65	24	33	26	26	14	10	6	9	3	6	0	609	
Rural	243	170	73	20	28	33	27	16	12	7	8	8	8	3	714	
05- Cancasque	632	414	218	68	64	61	42	41	33	22	19	17	46	1	1,946	
Urbano	242	164	78	24	24	31	22	16	9	9	7	9	13	0	742	
Rural	390	250	140	44	40	30	20	25	24	13	12	8	33	1	1,204	
06- Citalá	1,630	1,007	623	141	193	156	113	89	77	72	34	41	85	6	4,449	
Urbano	569	383	186	55	97	68	46	28	23	16	14	10	25	1	1,520	
Rural	1,061	624	437	86	96	88	67	61	54	56	20	31	60	5	2,929	
07- Comalapa	1,154	707	447	97	90	101	82	63	39	47	52	33	99	4	3,655	
Urbano	331	197	134	29	32	30	24	22	9	12	9	7	23	0	919	
Rural	823	510	313	68	58	71	58	41	30	35	43	26	76	4	2,736	
08- Concepción Quezaltepeq	2,561	1,575	986	259	247	244	186	147	123	76	75	59	147	12	7,077	
Urbano	1,192	753	439	134	123	127	96	78	57	29	33	19	50	7	3,089	
Rural	1,369	822	547	125	124	117	90	69	66	47	42	40	97	5	3,988	
09- Dulce Nombre de María	1,896	1,197	699	193	187	183	134	96	88	69	64	50	127	6	5,617	
Urbano	867	570	297	106	90	102	58	47	43	26	26	20	49	3	2,462	
Rural	1,029	627	402	87	97	81	76	49	45	43	38	30	78	3	3,155	
10- El Carrizal	967	579	388	76	76	80	59	55	43	33	39	35	81	2	3,061	
Urbano	142	91	51	15	13	16	12	6	3	5	7	7	7	0	417	
Rural	825	488	337	61	63	64	47	49	40	28	32	28	74	2	2,644	
11- El Paraíso	3,956	2,629	1,327	456	483	426	325	229	175	152	110	86	173	14	10,945	
Urbano	1,197	792	405	147	162	122	86	74	49	46	34	24	46	2	3,182	
Rural	2,759	1,837	922	309	321	304	239	155	126	106	76	62	127	12	7,763	
12- La Laguna	1,463	896	567	164	110	106	91	88	75	59	46	51	104	2	4,417	
Urbano	186	109	77	21	16	14	17	8	4	7	4	3	15	0	506	
Rural	1,277	787	490	143	94	92	74	80	71	52	42	48	89	2	3,911	
13- La Palma	4,680	2,752	1,928	473	451	382	317	242	218	174	143	114	223	15	12,233	
Urbano	1,197	734	463	151	143	112	98	71	56	38	29	11	24	1	2,720	
Rural	3,483	2,018	1,465	322	308	270	219	171	162	136	114	103	199	14	9,513	
14- La Reina	3,637	2,191	1,446	339	337	301	243	201	167	139	136	99	221	8	10,395	
Urbano	837	525	312	101	93	85	56	43	31	30	24	19	43	0	2,253	
Rural	2,800	1,666	1,134	238	244	216	187	158	136	109	112	80	178	8	8,142	

EL SALVADOR.

CUADRO 14

MUJERES DE 12 AÑOS Y MÁS, CON HIJOS Y SIN HIJOS, POR NÚMERO DE HIJOS NACIDOS VIVOS, SEGÚN DEPARTAMENTO, MUNICIPIO Y ÁREA DE RESIDENCIA. CENSO 2007.

DEPARTAMENTO, MUNICIPIO Y ÁREA DE RESIDENCIA	MUJERES DE 12 AÑOS Y MÁS															
	MUJERES			NÚMERO DE HIJOS NACIDOS VIVOS												TOTAL DE HIJOS
	TOTAL	CON HIJOS	SIN HIJOS	1	2	3	4	5	6	7	8	9	10 Y MÁS	IGNORADO		
15- Las Flores	596	374	222	75	51	53	39	31	19	26	16	24	36	4	1,686	
Urbano	228	149	79	40	27	17	7	8	9	11	2	9	19	0	655	
Rural	368	225	143	35	24	36	32	23	10	15	14	15	17	4	1,031	
16- Las Vueltas	371	234	137	37	28	29	36	18	24	22	8	9	22	1	1,110	
Urbano	117	72	45	15	6	8	14	5	6	6	2	0	10	0	337	
Rural	254	162	92	22	22	21	22	13	18	16	6	9	12	1	773	
17- Nombre de Jesús	1,704	1,022	682	145	154	119	104	117	79	77	63	45	118	1	5,064	
Urbano	328	205	123	32	30	24	28	21	14	14	11	4	27	0	1,005	
Rural	1,376	817	559	113	124	95	76	96	65	63	52	41	91	1	4,059	
18- Nueva Concepción	11,129	6,978	4,151	1,154	1,080	1,110	795	587	525	419	363	256	643	46	31,414	
Urbano	4,051	2,654	1,397	489	505	484	323	186	175	126	61	159	19	19	10,480	
Rural	7,078	4,324	2,754	665	575	626	472	401	350	293	236	195	484	27	20,934	
19- Nueva Trinidad	596	363	233	65	55	39	31	30	28	22	22	13	57	1	1,872	
Urbano	85	55	30	10	15	5	4	4	1	3	7	1	5	0	249	
Rural	511	308	203	55	40	34	27	26	27	19	15	12	52	1	1,623	
20- Ojos de Agua	1,453	907	546	146	135	136	105	71	86	55	58	28	75	12	4,061	
Urbano	352	213	139	32	43	30	26	17	18	13	13	2	18	1	919	
Rural	1,101	694	407	114	92	106	79	54	68	42	45	26	57	11	3,142	
21- Potonico	669	446	223	85	86	51	58	41	25	27	21	10	39	3	1,895	
Urbano	330	224	106	38	54	20	34	21	9	15	7	3	20	3	921	
Rural	339	222	117	47	32	31	24	20	16	12	14	7	19	0	974	
22- San Antonio de la Cruz	651	385	266	47	47	38	39	43	41	41	23	18	45	3	2,023	
Urbano	39	24	15	2	1	5	5	3	3	1	3	0	1	0	114	
Rural	612	361	251	45	46	33	34	40	38	40	20	18	44	3	1,909	
23- San Antonio los Ranchos	629	387	242	61	42	48	43	39	39	32	23	15	44	1	1,935	
Urbano	239	140	99	20	13	21	14	15	13	9	9	7	19	0	730	
Rural	390	247	143	41	29	27	29	24	26	23	14	8	25	1	1,205	
24- San Fernando	889	549	340	76	67	63	68	59	52	42	23	32	64	3	2,772	
Urbano	216	136	80	16	17	17	20	15	12	14	6	4	14	1	669	
Rural	673	413	260	60	50	46	48	44	40	28	17	28	50	2	2,103	
25- San Francisco Lempa	353	239	114	32	45	42	30	17	18	15	12	9	19	0	1,060	
Urbano	247	169	78	22	37	30	20	11	14	9	9	6	11	0	718	
Rural	106	70	36	10	8	12	10	6	4	6	3	3	8	0	342	
26- San Francisco Morazán	1,347	859	488	159	121	104	92	86	70	50	37	36	94	10	3,975	
Urbano	294	183	111	39	41	21	27	12	10	11	2	6	13	1	708	
Rural	1,053	676	377	120	80	83	65	74	60	39	35	30	81	9	3,267	
27- San Ignacio	3,249	1,976	1,273	359	307	271	250	197	154	126	91	66	150	5	8,610	
Urbano	535	316	219	58	60	56	36	30	27	14	12	7	16	0	1,243	
Rural	2,714	1,660	1,054	301	247	215	214	167	127	112	79	59	134	5	7,367	
28- San Isidro Labrador	1,027	616	411	124	84	76	75	57	43	38	31	33	51	4	2,747	
Urbano	460	267	193	46	37	39	37	19	21	21	11	14	20	2	1,197	
Rural	567	349	218	78	47	37	38	38	22	17	20	19	31	2	1,550	
29- San Luis del Carmen	462	315	147	41	50	58	31	22	28	23	14	13	33	2	1,488	
Urbano	113	82	31	10	18	14	10	3	8	8	4	3	4	0	357	
Rural	349	233	116	31	32	44	21	19	20	15	10	10	29	2	1,131	

EL SALVADOR.

CUADRO 14

MUJERES DE 12 AÑOS Y MÁS, CON HIJOS Y SIN HIJOS, POR NÚMERO DE HIJOS NACIDOS VIVOS, SEGÚN DEPARTAMENTO, MUNICIPIO Y ÁREA DE RESIDENCIA. CENSO 2007.

DEPARTAMENTO, MUNICIPIO Y ÁREA DE RESIDENCIA	MUJERES DE 12 AÑOS Y MÁS															
	MUJERES			NÚMERO DE HIJOS NACIDOS VIVOS												TOTAL DE HIJOS
	TOTAL	CON HIJOS	SIN HIJOS	1	2	3	4	5	6	7	8	9	10 Y MÁS	IGNORADO		
30- San Miguel de Mercedes	944	626	318	132	112	103	72	50	33	28	32	24	37	3	2,493	
Urbano	416	265	151	56	54	46	30	18	15	12	10	9	13	2	996	
Rural	528	361	167	76	58	57	42	32	18	16	22	15	24	1	1,497	
31- San Rafael	1,692	1,068	624	176	155	142	115	119	92	58	64	52	92	3	4,981	
Urbano	666	423	243	73	66	65	41	49	34	21	25	21	25	3	1,859	
Rural	1,026	645	381	103	89	77	74	70	58	37	39	31	67	0	3,122	
32- Santa Rita	2,336	1,489	847	234	231	229	195	148	118	80	74	65	114	1	6,651	
Urbano	178	117	61	21	22	17	12	17	3	6	4	5	10	0	497	
Rural	2,158	1,372	786	213	209	212	183	131	115	74	70	60	104	1	6,154	
33- Tejutla	5,127	3,292	1,835	572	555	503	404	322	233	181	155	111	239	17	14,075	
Urbano	2,099	1,356	743	230	233	209	163	137	97	72	68	46	95	6	5,806	
Rural	3,028	1,936	1,092	342	322	294	241	185	136	109	87	65	144	11	8,269	
05 - LA LIBERTAD	261,651	173,377	88,274	36,302	41,621	34,748	18,970	11,673	8,146	5,707	4,473	3,205	7,599	933	599,776	
Urbano	191,523	126,714	64,809	28,044	33,433	26,995	13,488	7,724	5,046	3,447	2,450	1,711	3,781	595	401,795	
Rural	70,128	46,663	23,465	8,258	8,188	7,753	5,482	3,949	3,100	2,260	2,023	1,494	3,818	338	197,981	
01- Santa Tecla	54,083	33,407	20,676	7,542	10,236	7,811	3,223	1,576	946	616	431	251	587	188	94,694	
Urbano	49,391	30,295	19,096	6,976	9,599	7,250	2,857	1,330	777	481	311	181	397	136	82,726	
Rural	4,692	3,112	1,580	566	637	561	366	246	169	135	120	70	190	52	11,968	
02- Antiguo Cuscatlán	15,590	9,637	5,953	2,072	3,077	2,496	995	350	206	152	82	53	101	53	26,025	
Urbano	15,590	9,637	5,953	2,072	3,077	2,496	995	350	206	152	82	53	101	53	26,025	
Rural	0	0	0	0	0	0	0	0	0	0	0	0	0	0	0	
03- Ciudad Arce	23,091	15,688	7,403	3,144	3,327	3,056	1,771	1,204	884	574	462	337	829	100	57,812	
Urbano	16,166	11,140	5,026	2,313	2,482	2,243	1,254	817	591	402	292	202	480	64	39,245	
Rural	6,925	4,548	2,377	831	845	813	517	387	293	172	170	135	349	36	18,567	
04- Colón	38,364	26,411	11,953	6,171	6,785	5,405	2,856	1,624	1,105	702	500	343	811	109	83,531	
Urbano	36,274	24,962	11,312	5,896	6,480	5,125	2,678	1,507	1,020	637	456	323	736	104	78,148	
Rural	2,090	1,449	641	275	305	280	178	117	85	65	44	20	75	5	5,383	
05- Comasagua	4,133	2,884	1,249	479	497	521	338	227	206	134	103	97	261	21	12,511	
Urbano	1,088	753	335	133	153	172	88	49	44	34	22	17	37	4	2,817	
Rural	3,045	2,131	914	346	344	349	250	178	162	100	81	80	224	17	9,694	
06- Chiltiupán	3,692	2,404	1,288	372	366	327	295	201	190	116	133	104	290	10	11,583	
Urbano	292	194	98	24	31	24	33	22	15	9	6	9	21	0	923	
Rural	3,400	2,210	1,190	348	335	303	262	179	175	107	127	95	269	10	10,660	
07- Huizúcar	5,316	3,561	1,755	674	614	609	421	317	224	185	154	110	236	17	14,572	
Urbano	1,869	1,235	634	244	221	212	142	115	78	62	51	35	65	10	4,837	
Rural	3,447	2,326	1,121	430	393	397	279	202	146	123	103	75	171	7	9,735	
08- Jayaque	4,146	2,846	1,300	605	607	512	322	225	139	133	97	41	154	11	10,475	
Urbano	2,642	1,850	792	402	440	349	189	139	84	77	53	22	88	7	6,483	
Rural	1,504	996	508	203	167	163	133	86	55	56	44	19	66	4	3,992	
09- Jicalapa	1,709	1,121	588	185	165	141	121	127	80	44	74	64	117	3	5,391	
Urbano	141	91	50	13	18	10	15	10	8	1	4	6	5	1	382	
Rural	1,568	1,030	538	172	147	131	106	117	72	43	70	58	112	2	5,009	
10- La Libertad	13,510	9,145	4,365	1,680	1,827	1,691	1,147	713	548	404	295	250	532	58	35,450	
Urbano	8,966	6,104	2,862	1,151	1,274	1,142	767	489	345	259	182	154	292	49	22,747	
Rural	4,544	3,041	1,503	529	553	549	380	224	203	145	113	96	240	9	12,703	

EL SALVADOR.

CUADRO 14

MUJERES DE 12 AÑOS Y MÁS, CON HIJOS Y SIN HIJOS, POR NÚMERO DE HIJOS NACIDOS VIVOS, SEGÚN DEPARTAMENTO, MUNICIPIO Y ÁREA DE RESIDENCIA. CENSO 2007.

DEPARTAMENTO, MUNICIPIO Y ÁREA DE RESIDENCIA	MUJERES DE 12 AÑOS Y MÁS															
	MUJERES			NÚMERO DE HIJOS NACIDOS VIVOS												TOTAL DE HIJOS
	TOTAL	CON HIJOS	SIN HIJOS	1	2	3	4	5	6	7	8	9	10 Y MÁS	IGNORADO		
11- Nuevo Cuscatlán	2,746	1,896	850	394	470	358	226	151	104	58	37	26	69	3	6,461	
Urbano	1,643	1,131	512	262	272	209	132	82	64	36	16	21	37	0	3,781	
Rural	1,103	765	338	132	198	149	94	69	40	22	21	5	32	3	2,680	
12- Opico	28,281	18,992	9,289	3,823	4,130	3,587	2,201	1,401	986	744	579	426	998	117	69,796	
Urbano	17,762	12,024	5,738	2,583	2,869	2,405	1,371	825	539	381	303	212	478	58	40,933	
Rural	10,519	6,968	3,551	1,240	1,261	1,182	830	576	447	363	276	214	520	59	28,863	
13- Quezaltepeque	21,131	14,444	6,687	3,181	3,445	2,939	1,583	1,015	669	460	352	236	498	66	48,266	
Urbano	15,036	10,349	4,687	2,369	2,695	2,209	1,086	674	408	285	196	124	252	51	32,136	
Rural	6,095	4,095	2,000	812	750	730	497	341	261	175	156	112	246	15	16,130	
14- Sacacoyo	4,657	3,291	1,366	708	732	608	385	242	172	109	100	63	166	6	11,829	
Urbano	3,771	2,646	1,125	557	630	497	300	191	135	80	77	51	125	3	9,350	
Rural	886	645	241	151	102	111	85	51	37	29	23	12	41	3	2,479	
15- San José Villanueva	5,062	3,466	1,596	747	754	650	378	283	171	119	111	80	160	13	12,482	
Urbano	4,073	2,801	1,272	613	609	547	306	224	134	101	85	60	115	7	9,911	
Rural	989	665	324	134	145	103	72	59	37	18	26	20	45	6	2,571	
16- San Matías	2,697	1,785	912	347	330	300	197	160	124	82	70	46	126	3	7,255	
Urbano	478	339	139	72	59	66	31	34	21	18	5	11	21	1	1,307	
Rural	2,219	1,446	773	275	271	234	166	126	103	64	65	35	105	2	5,948	
17- San Pablo Tacachico	7,351	4,751	2,600	781	743	671	547	445	337	262	261	184	479	41	21,889	
Urbano	2,173	1,417	756	263	266	223	169	132	89	74	58	36	101	6	5,823	
Rural	5,178	3,334	1,844	518	477	448	378	313	248	188	203	148	378	35	16,066	
18- Talnique	3,011	2,135	876	430	429	347	240	178	133	107	77	55	131	8	8,371	
Urbano	1,800	1,284	516	268	271	216	147	114	80	59	40	22	63	4	4,761	
Rural	1,211	851	360	162	158	131	93	64	53	48	37	33	68	4	3,610	
19- Tamanique	4,754	3,124	1,630	515	519	491	378	258	218	185	140	110	267	43	13,647	
Urbano	1,425	959	466	166	196	164	123	78	57	50	38	28	56	3	3,838	
Rural	3,329	2,165	1,164	349	323	327	255	180	161	135	102	82	211	40	9,809	
20- Teotepeque	4,171	2,713	1,458	405	379	418	287	255	213	163	163	130	284	16	12,990	
Urbano	477	324	153	62	49	72	29	23	15	22	13	15	22	2	1,359	
Rural	3,694	2,389	1,305	343	330	346	258	232	198	141	150	115	262	14	11,631	
21- Tepecoyo	5,242	3,583	1,659	674	741	633	419	285	197	165	109	92	238	30	13,915	
Urbano	3,148	2,179	969	431	487	401	276	173	107	83	49	50	105	17	7,845	
Rural	2,094	1,404	690	243	254	232	143	112	90	82	60	42	133	13	6,070	
22- Zaragoza	8,914	6,093	2,821	1,373	1,448	1,177	640	436	294	193	143	107	265	17	20,831	
Urbano	7,318	5,000	2,318	1,174	1,255	963	500	346	229	144	111	79	184	15	16,418	
Rural	1,596	1,093	503	199	193	214	140	90	65	49	32	28	81	2	4,413	
06 - SAN SALVADOR	657,858	437,061	220,797	94,903	120,005	100,283	47,588	24,965	15,422	9,982	7,170	4,752	9,596	2,395	1,323,786	
Urbano	619,759	411,977	207,782	90,382	115,310	95,874	44,644	22,873	13,849	8,709	6,148	3,992	7,925	2,271	1,222,049	
Rural	38,099	25,084	13,015	4,521	4,695	4,409	2,944	2,092	1,573	1,273	1,022	760	1,671	124	101,737	
01- San Salvador	142,026	91,721	50,305	20,675	26,451	21,831	9,881	4,880	2,743	1,612	1,140	680	1,296	532	260,972	
Urbano	142,026	91,721	50,305	20,675	26,451	21,831	9,881	4,880	2,743	1,612	1,140	680	1,296	532	260,972	
Rural	0	0	0	0	0	0	0	0	0	0	0	0	0	0	0	
02- Aguilares	8,605	5,770	2,835	1,158	1,222	1,097	697	447	329	208	174	138	274	26	21,136	
Urbano	7,841	5,246	2,595	1,072	1,127	994	630	395	303	175	157	122	248	23	19,051	
Rural	764	524	240	86	95	103	67	52	26	33	17	16	26	3	2,085	

EL SALVADOR.

CUADRO 14

MUJERES DE 12 AÑOS Y MÁS, CON HIJOS Y SIN HIJOS, POR NÚMERO DE HIJOS NACIDOS VIVOS, SEGÚN DEPARTAMENTO, MUNICIPIO Y ÁREA DE RESIDENCIA. CENSO 2007.

DEPARTAMENTO, MUNICIPIO Y ÁREA DE RESIDENCIA	MUJERES DE 12 AÑOS Y MÁS															
	MUJERES			NÚMERO DE HIJOS NACIDOS VIVOS												TOTAL DE HIJOS
	TOTAL	CON HIJOS	SIN HIJOS	1	2	3	4	5	6	7	8	9	10 Y MÁS	IGNORADO		
03- Apopa	53,664	36,476	17,188	7,739	9,878	8,460	4,067	2,201	1,295	827	597	367	792	253	110,872	
Urbano	53,664	36,476	17,188	7,739	9,878	8,460	4,067	2,201	1,295	827	597	367	792	253	110,872	
Rural	0	0	0	0	0	0	0	0	0	0	0	0	0	0	0	
04- Ayutuxtepeque	13,830	9,226	4,604	2,246	2,670	2,017	964	479	295	170	125	74	151	35	26,237	
Urbano	13,830	9,226	4,604	2,246	2,670	2,017	964	479	295	170	125	74	151	35	26,237	
Rural	0	0	0	0	0	0	0	0	0	0	0	0	0	0	0	
05- Cuscatancingo	27,398	18,450	8,948	4,119	5,348	4,323	1,955	988	600	338	256	146	285	92	53,191	
Urbano	27,398	18,450	8,948	4,119	5,348	4,323	1,955	988	600	338	256	146	285	92	53,191	
Rural	0	0	0	0	0	0	0	0	0	0	0	0	0	0	0	
06- Delgado	49,974	33,512	16,462	6,853	8,855	7,939	3,788	2,007	1,310	806	551	450	702	251	103,584	
Urbano	46,798	31,411	15,387	6,448	8,401	7,514	3,518	1,862	1,208	744	486	395	602	233	95,996	
Rural	3,176	2,101	1,075	405	454	425	270	145	102	62	65	55	100	18	7,588	
07- El Paísnal	5,395	3,760	1,635	686	683	646	449	318	222	178	145	122	247	64	15,117	
Urbano	2,562	1,836	726	357	334	316	229	151	92	90	69	50	100	48	7,026	
Rural	2,833	1,924	909	329	349	330	220	167	130	88	76	72	147	16	8,091	
08- Guazapa	8,758	5,916	2,842	1,147	1,175	1,112	699	451	328	275	208	146	355	20	22,823	
Urbano	5,561	3,751	1,810	762	775	722	429	268	204	159	113	84	224	11	14,104	
Rural	3,197	2,165	1,032	385	400	390	270	183	124	116	95	62	131	9	8,719	
09- Ilopango	43,614	29,528	14,086	6,395	8,337	6,996	3,171	1,617	923	601	421	270	579	218	87,138	
Urbano	43,614	29,528	14,086	6,395	8,337	6,996	3,171	1,617	923	601	421	270	579	218	87,138	
Rural	0	0	0	0	0	0	0	0	0	0	0	0	0	0	0	
10- Mejicanos	61,438	40,081	21,357	9,225	11,953	9,293	3,996	1,996	1,223	762	509	318	626	180	113,732	
Urbano	61,438	40,081	21,357	9,225	11,953	9,293	3,996	1,996	1,223	762	509	318	626	180	113,732	
Rural	0	0	0	0	0	0	0	0	0	0	0	0	0	0	0	
11- Nejapa	11,318	7,772	3,546	1,575	1,797	1,510	848	553	402	302	252	168	338	27	27,820	
Urbano	6,559	4,545	2,014	964	1,168	940	494	277	198	143	112	82	148	19	15,011	
Rural	4,759	3,227	1,532	611	629	570	354	276	204	159	140	86	190	8	12,809	
12- Panchimalco	14,934	9,385	5,549	1,688	1,746	1,591	1,065	806	641	525	389	270	620	44	38,261	
Urbano	6,378	4,072	2,306	813	883	820	471	294	225	175	118	81	178	14	14,686	
Rural	8,556	5,313	3,243	875	863	771	594	512	416	350	271	189	442	30	23,575	
13- Rosario de Mora	4,079	2,641	1,438	491	485	406	273	203	192	128	124	99	220	20	11,209	
Urbano	1,885	1,217	668	243	260	198	135	102	77	41	50	38	65	8	4,627	
Rural	2,194	1,424	770	248	225	208	138	101	115	87	74	61	155	12	6,582	
14- San Marcos	26,423	17,560	8,863	3,638	4,759	4,064	2,009	1,044	687	400	313	192	369	85	53,994	
Urbano	26,423	17,560	8,863	3,638	4,759	4,064	2,009	1,044	687	400	313	192	369	85	53,994	
Rural	0	0	0	0	0	0	0	0	0	0	0	0	0	0	0	
15- San Martín	29,409	19,298	10,111	3,967	4,602	4,244	2,357	1,285	852	600	395	291	602	103	63,702	
Urbano	26,820	17,695	9,125	3,682	4,297	3,982	2,137	1,159	745	514	337	241	502	99	57,216	
Rural	2,589	1,603	986	285	305	262	220	126	107	86	58	50	100	4	6,486	
16- Santiago Texacuangos	7,785	5,224	2,561	1,069	1,213	1,126	599	366	257	182	121	91	178	22	17,725	
Urbano	5,061	3,350	1,711	692	819	735	395	233	153	100	65	57	90	11	10,955	
Rural	2,724	1,874	850	377	394	391	204	133	104	82	56	34	88	11	6,770	
17- Santo Tomás	10,083	6,727	3,356	1,315	1,545	1,512	786	493	352	202	168	110	217	27	22,909	
Urbano	7,568	5,051	2,517	1,012	1,221	1,143	578	354	256	135	109	71	149	23	16,682	
Rural	2,515	1,676	839	303	324	369	208	139	96	67	59	39	68	4	6,227	

EL SALVADOR.

CUADRO 14

MUJERES DE 12 AÑOS Y MÁS, CON HIJOS Y SIN HIJOS, POR NÚMERO DE HIJOS NACIDOS VIVOS, SEGÚN DEPARTAMENTO, MUNICIPIO Y ÁREA DE RESIDENCIA. CENSO 2007.

DEPARTAMENTO, MUNICIPIO Y ÁREA DE RESIDENCIA	MUJERES DE 12 AÑOS Y MÁS															
	MUJERES			NÚMERO DE HIJOS NACIDOS VIVOS												TOTAL DE HIJOS
	TOTAL	CON HIJOS	SIN HIJOS	1	2	3	4	5	6	7	8	9	10 Y MÁS	IGNORADO		
18- Soyapango	103,748	69,379	34,369	14,905	20,323	16,698	7,540	3,553	2,078	1,352	914	560	1,166	290	201,327	
Urbano	103,748	69,379	34,369	14,905	20,323	16,698	7,540	3,553	2,078	1,352	914	560	1,166	290	201,327	
Rural	0	0	0	0	0	0	0	0	0	0	0	0	0	0	0	
19- Tonacatepeque	35,377	24,635	10,742	6,012	6,963	5,418	2,444	1,278	693	514	368	260	579	106	72,037	
Urbano	30,585	21,382	9,203	5,395	6,306	4,828	2,045	1,020	544	371	257	164	355	97	59,232	
Rural	4,792	3,253	1,539	617	657	590	399	258	149	143	111	96	224	9	12,805	
07 - CUSCATLÁN	88,030	58,290	29,740	11,218	11,673	10,398	7,032	4,705	3,485	2,649	2,045	1,513	3,263	309	224,065	
Urbano	39,053	26,049	13,004	5,327	5,834	5,133	3,139	2,024	1,322	1,002	704	488	998	78	91,405	
Rural	48,977	32,241	16,736	5,891	5,839	5,265	3,893	2,681	2,163	1,647	1,341	1,025	2,265	231	132,660	
01- Cojutepeque	20,544	13,639	6,905	2,864	3,128	2,668	1,639	1,018	654	477	385	241	527	38	47,345	
Urbano	17,053	11,318	5,735	2,429	2,688	2,293	1,351	839	513	377	277	179	340	32	37,733	
Rural	3,491	2,321	1,170	435	440	375	288	179	141	100	108	62	187	6	9,612	
02- Candelaria	3,842	2,595	1,247	510	481	419	344	197	183	123	94	70	170	4	10,341	
Urbano	1,433	946	487	179	173	166	137	72	69	42	26	24	58	0	3,697	
Rural	2,409	1,649	760	331	308	253	207	125	114	81	68	46	112	4	6,644	
03- El Carmen	4,781	3,247	1,534	625	589	458	409	282	226	188	155	89	212	14	13,299	
Urbano	809	542	267	108	117	81	82	45	25	29	15	16	23	1	2,010	
Rural	3,972	2,705	1,267	517	472	377	327	237	201	159	140	73	189	13	11,289	
04- El Rosario	1,605	1,055	550	210	203	164	108	72	82	50	56	35	75	0	4,355	
Urbano	181	121	60	29	20	13	16	10	11	10	7	3	2	0	468	
Rural	1,424	934	490	181	183	151	92	62	71	40	49	32	73	0	3,887	
05- Monte San Juan	3,718	2,483	1,235	464	411	401	303	203	163	152	113	92	170	11	10,400	
Urbano	627	433	194	91	75	91	60	34	22	22	15	6	17	0	1,575	
Rural	3,091	2,050	1,041	373	336	310	243	169	141	130	98	86	153	11	8,825	
06- Oratorio de Concepción	1,315	851	464	130	161	142	86	91	62	50	33	28	67	1	3,682	
Urbano	343	231	112	44	40	47	21	16	16	7	10	8	21	1	961	
Rural	972	620	352	86	121	95	65	75	46	43	23	20	46	0	2,721	
07- San Bartolomé Perulapí	3,106	2,105	1,001	372	482	444	246	176	100	79	67	43	95	1	7,677	
Urbano	1,849	1,270	579	236	324	292	135	103	57	37	26	18	41	1	4,244	
Rural	1,257	835	422	136	158	152	111	73	43	42	41	25	54	0	3,433	
08- San Cristóbal	3,032	1,974	1,058	396	357	336	222	150	121	81	81	77	136	17	7,941	
Urbano	335	227	108	44	54	39	25	19	12	6	11	6	8	3	808	
Rural	2,697	1,747	950	352	303	297	197	131	109	75	70	71	128	14	7,133	
09- San José Guayabal	3,388	2,237	1,151	428	389	367	242	172	144	113	88	62	169	63	9,003	
Urbano	1,155	779	376	153	137	149	91	54	54	40	29	15	55	2	3,100	
Rural	2,233	1,458	775	275	252	218	151	118	90	73	59	47	114	61	5,903	
10- San Pedro Perulapán	16,806	11,112	5,694	2,128	2,305	2,086	1,355	904	640	483	337	273	492	109	40,850	
Urbano	5,924	3,900	2,024	732	910	809	474	313	197	146	103	63	131	22	13,525	
Rural	10,882	7,212	3,670	1,396	1,395	1,277	881	591	443	337	234	210	361	87	27,325	
11- San Rafael Cedros	6,459	4,105	2,354	757	818	767	486	307	254	168	156	115	266	11	16,275	
Urbano	2,147	1,407	740	295	298	282	170	104	75	55	39	32	54	3	4,987	
Rural	4,312	2,698	1,614	462	520	485	316	203	179	113	117	83	212	8	11,288	
12- San Ramón	2,432	1,585	847	299	313	276	190	134	102	72	58	43	92	6	6,197	
Urbano	503	332	171	64	74	48	40	30	21	10	13	13	17	2	1,275	
Rural	1,929	1,253	676	235	239	228	150	104	81	62	45	30	75	4	4,922	

EL SALVADOR.

CUADRO 14

MUJERES DE 12 AÑOS Y MÁS, CON HIJOS Y SIN HIJOS, POR NÚMERO DE HIJOS NACIDOS VIVOS, SEGÚN DEPARTAMENTO, MUNICIPIO Y ÁREA DE RESIDENCIA. CENSO 2007.

DEPARTAMENTO, MUNICIPIO Y ÁREA DE RESIDENCIA	MUJERES DE 12 AÑOS Y MÁS															
	MUJERES			NÚMERO DE HIJOS NACIDOS VIVOS												TOTAL DE HIJOS
	TOTAL	CON HIJOS	SIN HIJOS	1	2	3	4	5	6	7	8	9	10 Y MÁS	IGNORADO		
13- Santa Cruz Analquito	953	659	294	115	119	106	77	53	36	51	27	17	55	3	2,821	
Urbano	672	466	206	87	97	67	50	37	25	37	16	12	36	2	1,932	
Rural	281	193	88	28	22	39	27	16	11	14	11	5	19	1	889	
14- Santa Cruz Michapa	4,513	3,029	1,484	597	590	560	385	264	178	154	75	67	148	11	11,333	
Urbano	2,593	1,765	828	372	352	356	213	155	101	77	37	29	67	6	6,225	
Rural	1,920	1,264	656	225	238	204	172	109	77	77	38	38	81	5	5,108	
15- Suchitoto	9,113	6,011	3,102	1,034	1,055	961	758	535	407	312	263	208	465	13	25,699	
Urbano	3,065	2,061	1,004	395	420	359	250	176	117	98	74	60	110	2	7,987	
Rural	6,048	3,950	2,098	639	635	602	508	359	290	214	189	148	355	11	17,712	
16- Tenancingo	2,423	1,603	820	289	272	243	182	147	133	96	57	53	124	7	6,847	
Urbano	364	251	113	69	55	41	24	17	7	9	6	4	18	1	878	
Rural	2,059	1,352	707	220	217	202	158	130	126	87	51	49	106	6	5,969	
08 - LA PAZ	117,251	79,343	37,908	14,788	15,825	15,008	9,611	6,324	4,669	3,307	2,741	1,992	4,548	530	305,266	
Urbano	60,403	41,211	19,192	8,069	9,064	8,315	4,994	3,059	2,109	1,484	1,156	825	1,798	338	146,948	
Rural	56,848	38,132	18,716	6,719	6,761	6,693	4,617	3,265	2,560	1,823	1,585	1,167	2,750	192	158,318	
01- Zacatecoluca	25,561	17,341	8,220	3,190	3,567	3,439	2,142	1,422	944	678	568	390	860	141	64,810	
Urbano	17,143	11,653	5,490	2,269	2,600	2,414	1,397	918	567	394	302	216	455	121	40,662	
Rural	8,418	5,688	2,730	921	967	1,025	745	504	377	284	266	174	405	20	24,148	
02- Cuyulitán	2,186	1,494	692	323	356	309	169	89	82	36	37	27	59	7	5,056	
Urbano	1,340	917	423	209	215	205	92	50	51	23	21	17	28	6	2,973	
Rural	846	577	269	114	141	104	77	39	31	13	16	10	31	1	2,083	
03- El Rosario	6,365	4,336	2,029	835	940	877	531	337	226	160	135	98	170	27	15,589	
Urbano	3,682	2,538	1,144	503	612	534	296	186	110	78	62	48	91	18	8,659	
Rural	2,683	1,798	885	332	328	343	235	151	116	82	73	50	79	9	6,930	
04- Jerusalén	968	651	317	128	129	110	73	51	50	27	27	21	34	1	2,547	
Urbano	174	123	51	26	23	24	15	11	10	4	2	6	2	0	441	
Rural	794	528	266	102	106	86	58	40	40	23	25	15	32	1	2,106	
05- Mercedes la Ceiba	246	162	84	23	38	28	21	16	9	9	5	6	7	0	641	
Urbano	185	124	61	18	32	20	15	9	8	7	5	3	7	0	494	
Rural	61	38	23	5	6	8	6	7	1	2	0	3	0	0	147	
06- Olocuilta	11,352	7,748	3,604	1,588	1,772	1,642	890	515	367	251	204	160	330	29	27,006	
Urbano	6,239	4,297	1,942	972	1,092	963	512	230	163	107	76	59	107	16	13,303	
Rural	5,113	3,451	1,662	616	680	679	378	285	204	144	128	101	223	13	13,703	
07- Paraiso de Osorio	1,003	661	342	111	115	94	82	59	51	43	39	18	47	2	2,856	
Urbano	669	435	234	59	79	63	51	42	39	31	28	16	26	1	1,935	
Rural	334	226	108	52	36	31	31	17	12	12	11	2	21	1	921	
08- San Antonio Masahuat	1,556	1,037	519	183	203	140	108	93	76	61	51	33	86	3	4,469	
Urbano	455	309	146	58	75	44	33	26	17	16	6	10	23	1	1,208	
Rural	1,101	728	373	125	128	96	75	67	59	45	45	23	63	2	3,261	
09- San Emigdio	1,044	672	372	110	100	100	63	72	54	41	33	29	67	3	3,127	
Urbano	535	342	193	60	51	56	36	43	21	17	13	10	34	1	1,517	
Rural	509	330	179	50	49	44	27	29	33	24	20	19	33	2	1,610	
10- San Francisco Chinamec.	2,730	1,852	878	356	345	318	230	151	152	84	62	56	93	5	7,230	
Urbano	975	674	301	127	130	110	96	61	59	28	23	14	24	2	2,549	
Rural	1,755	1,178	577	229	215	208	134	90	93	56	39	42	69	3	4,681	

EL SALVADOR.

CUADRO 14

MUJERES DE 12 AÑOS Y MÁS, CON HIJOS Y SIN HIJOS, POR NÚMERO DE HIJOS NACIDOS VIVOS, SEGÚN DEPARTAMENTO, MUNICIPIO Y ÁREA DE RESIDENCIA. CENSO 2007.

DEPARTAMENTO, MUNICIPIO Y ÁREA DE RESIDENCIA	MUJERES DE 12 AÑOS Y MÁS															
	MUJERES			NÚMERO DE HIJOS NACIDOS VIVOS												TOTAL DE HIJOS
	TOTAL	CON HIJOS	SIN HIJOS	1	2	3	4	5	6	7	8	9	10 Y MÁS	IGNORADO		
11- San Juan Nonualco	6,745	4,480	2,265	797	1,016	836	531	358	239	179	156	102	246	20	16,915	
Urbano	3,120	2,112	1,008	413	586	434	241	145	82	63	48	29	62	9	6,861	
Rural	3,625	2,368	1,257	384	430	402	290	213	157	116	108	73	184	11	10,054	
12- San Juan Talpa	3,103	2,105	998	400	472	396	264	151	106	68	77	46	118	7	7,862	
Urbano	1,848	1,214	634	228	288	231	146	86	62	36	48	25	59	5	4,432	
Rural	1,255	891	364	172	184	165	118	65	44	32	29	21	59	2	3,430	
13- San Juan Tepezontes	1,339	899	440	140	143	162	118	78	64	55	31	19	87	2	3,964	
Urbano	529	362	167	61	59	82	53	25	23	19	12	5	22	1	1,425	
Rural	810	537	273	79	84	80	65	53	41	36	19	14	65	1	2,539	
14- San Luis	8,141	5,611	2,530	1,060	1,073	1,164	736	448	322	205	167	118	259	59	20,674	
Urbano	5,037	3,501	1,536	657	684	765	463	266	189	117	101	72	149	38	12,676	
Rural	3,104	2,110	994	403	389	399	273	182	133	88	66	46	110	21	7,998	
15- San Luis la Herradura	7,499	5,203	2,296	1,001	905	939	689	446	297	223	199	137	322	45	20,608	
Urbano	3,298	2,355	943	456	445	459	309	187	124	104	82	51	128	10	8,997	
Rural	4,201	2,848	1,353	545	460	480	380	259	173	119	117	86	194	35	11,611	
16- San Miguel Tepezontes	1,897	1,295	602	234	240	247	138	112	91	49	55	35	89	5	5,239	
Urbano	1,004	706	298	140	143	151	70	55	45	24	22	15	38	3	2,616	
Rural	893	589	304	94	97	96	68	57	46	25	33	20	51	2	2,623	
17- San Pedro Masahuat	9,596	6,686	2,910	1,213	1,351	1,299	844	489	362	297	245	165	381	40	25,737	
Urbano	5,045	3,527	1,518	660	728	711	453	226	184	153	120	80	188	24	13,235	
Rural	4,551	3,159	1,392	553	623	588	391	263	178	144	125	85	193	16	12,502	
18- San Pedro Nonualco	3,447	2,300	1,147	393	412	364	240	205	153	158	100	69	198	8	10,043	
Urbano	1,282	860	422	172	179	136	95	81	49	48	25	17	52	6	3,337	
Rural	2,165	1,440	725	221	233	228	145	124	104	110	75	52	146	2	6,706	
19- San Rafael Obrajuelo	3,900	2,515	1,385	506	447	417	322	194	157	115	92	68	187	10	10,181	
Urbano	2,107	1,379	728	291	263	247	167	111	77	53	43	35	86	6	5,243	
Rural	1,793	1,136	657	215	184	170	155	83	80	62	49	33	101	4	4,938	
20- Santa María Ostuma	2,174	1,457	717	213	231	250	173	123	121	81	61	65	136	3	6,651	
Urbano	622	391	231	57	67	67	57	35	29	16	16	14	32	1	1,714	
Rural	1,552	1,066	486	156	164	183	116	88	92	65	45	51	104	2	4,937	
21- Santiago Nonualco	14,912	9,724	5,188	1,789	1,760	1,647	1,139	838	686	445	353	309	701	57	39,907	
Urbano	4,794	3,125	1,669	591	661	553	372	249	191	139	93	79	172	25	11,846	
Rural	10,118	6,599	3,519	1,198	1,099	1,094	767	589	495	306	260	230	529	32	28,061	
22- Tapalhuaca	1,487	1,114	373	195	210	230	108	77	60	42	44	21	71	56	4,154	
Urbano	320	267	53	42	52	46	25	17	9	7	8	4	13	44	825	
Rural	1,167	847	320	153	158	184	83	60	51	35	36	17	58	12	3,329	
09 - CABAÑAS	56,381	34,579	21,802	5,873	5,490	4,926	3,716	2,980	2,512	2,158	1,826	1,567	3,289	242	158,034	
Urbano	20,508	12,939	7,569	2,582	2,474	2,221	1,460	1,002	793	633	495	404	826	49	51,305	
Rural	35,873	21,640	14,233	3,291	3,016	2,705	2,256	1,978	1,719	1,525	1,331	1,163	2,463	193	106,729	
01- Sensuntepeque	15,692	9,588	6,104	1,699	1,539	1,439	996	813	691	543	494	457	844	73	42,793	
Urbano	6,571	4,109	2,462	869	803	732	448	297	255	182	147	118	238	20	15,712	
Rural	9,121	5,479	3,642	830	736	707	548	516	436	361	347	339	606	53	27,081	
02- Cinquera	512	335	177	56	46	35	48	35	22	22	20	17	33	1	1,608	
Urbano	179	115	64	18	18	12	17	10	9	7	9	7	8	0	546	
Rural	333	220	113	38	28	23	31	25	13	15	11	10	25	1	1,062	

EL SALVADOR.

CUADRO 14

MUJERES DE 12 AÑOS Y MÁS, CON HIJOS Y SIN HIJOS, POR NÚMERO DE HIJOS NACIDOS VIVOS, SEGÚN DEPARTAMENTO, MUNICIPIO Y ÁREA DE RESIDENCIA. CENSO 2007.

DEPARTAMENTO, MUNICIPIO Y ÁREA DE RESIDENCIA	MUJERES DE 12 AÑOS Y MÁS															
	MUJERES			NÚMERO DE HIJOS NACIDOS VIVOS												TOTAL DE HIJOS
	TOTAL	CON HIJOS	SIN HIJOS	1	2	3	4	5	6	7	8	9	10 Y MÁS	IGNORADO		
03- Dolores	2,309	1,409	900	210	188	191	162	115	114	122	79	65	154	9	6,861	
Urbano	584	371	213	66	53	51	44	27	28	27	19	19	37	0	1,728	
Rural	1,725	1,038	687	144	135	140	118	88	86	95	60	46	117	9	5,133	
04- Guacotecti	2,087	1,353	734	235	235	194	160	117	105	83	60	49	103	12	5,810	
Urbano	947	625	322	122	110	95	80	50	53	28	20	21	42	4	2,528	
Rural	1,140	728	412	113	125	99	80	67	52	55	40	28	61	8	3,282	
05- Ilobasco	23,007	14,109	8,898	2,442	2,329	2,013	1,479	1,169	984	896	729	614	1,351	103	63,983	
Urbano	9,697	6,093	3,604	1,224	1,198	1,037	680	475	355	306	231	189	378	20	24,002	
Rural	13,310	8,016	5,294	1,218	1,131	976	799	694	629	590	498	425	973	83	39,981	
06- Jutiapa	2,373	1,418	955	221	191	172	156	136	107	79	78	82	192	4	7,277	
Urbano	228	148	80	21	23	24	19	16	7	11	9	9	9	0	682	
Rural	2,145	1,270	875	200	168	148	137	120	100	68	69	73	183	4	6,595	
07- San Isidro	2,972	1,867	1,105	331	280	281	188	190	117	119	99	77	164	21	8,331	
Urbano	642	405	237	71	76	70	37	37	23	21	21	9	39	1	1,747	
Rural	2,330	1,462	868	260	204	211	151	153	94	98	78	68	125	20	6,584	
08- Tejutepeque	2,641	1,674	967	260	297	277	214	144	128	83	82	41	138	10	7,238	
Urbano	1,121	723	398	122	141	137	85	57	45	33	26	20	53	4	2,952	
Rural	1,520	951	569	138	156	140	129	87	83	50	56	21	85	6	4,286	
09- Victoria	4,788	2,826	1,962	419	385	324	313	261	244	211	185	165	310	9	14,133	
Urbano	539	350	189	69	52	63	50	33	18	18	13	12	22	0	1,408	
Rural	4,249	2,476	1,773	350	333	261	263	228	226	193	172	153	288	9	12,725	
10 - SAN VICENTE	62,192	40,625	21,567	7,234	7,426	7,071	4,780	3,358	2,622	1,939	1,652	1,283	2,935	325	167,174	
Urbano	31,853	20,931	10,922	3,943	4,321	4,137	2,449	1,657	1,151	804	717	502	1,081	169	78,325	
Rural	30,339	19,694	10,645	3,291	3,105	2,934	2,331	1,701	1,471	1,135	935	781	1,854	156	88,849	
01- San Vicente	21,072	13,796	7,276	2,681	2,873	2,649	1,567	1,020	762	516	501	343	766	118	51,924	
Urbano	15,136	9,911	5,225	1,999	2,244	2,040	1,099	703	480	313	311	210	421	91	34,861	
Rural	5,936	3,885	2,051	682	629	609	468	317	282	203	190	133	345	27	17,063	
02- Apastepeque	6,915	4,334	2,581	722	698	673	517	373	324	235	209	168	400	15	19,421	
Urbano	2,001	1,340	661	260	270	278	160	106	79	52	38	29	62	6	4,902	
Rural	4,914	2,994	1,920	462	428	395	357	267	245	183	171	139	338	9	14,519	
03- Guadalupe	2,135	1,426	709	264	231	237	165	120	66	96	63	55	125	4	6,210	
Urbano	1,450	977	473	177	160	189	111	85	42	58	43	30	78	4	4,089	
Rural	685	449	236	87	71	48	54	35	24	38	20	25	47	0	2,121	
04- San Cayetano Istepeque	2,023	1,267	756	227	224	210	155	114	86	64	41	41	92	13	5,199	
Urbano	652	426	226	79	80	82	55	33	29	20	11	5	25	7	1,602	
Rural	1,371	841	530	148	144	128	100	81	57	44	30	36	67	6	3,597	
05- San Estebán Catarina	2,091	1,404	687	220	247	246	153	111	99	72	54	69	130	3	6,308	
Urbano	1,036	685	351	110	141	138	81	65	34	28	22	24	40	2	2,709	
Rural	1,055	719	336	110	106	108	72	46	65	44	32	45	90	1	3,599	
06- San Idefonso	2,957	1,885	1,072	286	281	262	226	206	140	120	85	64	140	75	8,131	
Urbano	873	547	326	96	85	97	52	51	32	34	28	22	49	1	2,447	
Rural	2,084	1,338	746	190	196	165	174	155	108	86	57	42	91	74	5,684	
07- San Lorenzo	2,302	1,405	897	244	201	187	125	115	100	95	87	66	174	11	6,844	
Urbano	791	483	308	86	89	69	41	39	32	27	29	21	46	4	2,164	
Rural	1,511	922	589	158	112	118	84	76	68	68	58	45	128	7	4,680	

EL SALVADOR.

CUADRO 14

MUJERES DE 12 AÑOS Y MÁS, CON HIJOS Y SIN HIJOS, POR NÚMERO DE HIJOS NACIDOS VIVOS, SEGÚN DEPARTAMENTO, MUNICIPIO Y ÁREA DE RESIDENCIA. CENSO 2007.

DEPARTAMENTO, MUNICIPIO Y ÁREA DE RESIDENCIA	MUJERES DE 12 AÑOS Y MÁS															
	MUJERES			NÚMERO DE HIJOS NACIDOS VIVOS												TOTAL DE HIJOS
	TOTAL	CON HIJOS	SIN HIJOS	1	2	3	4	5	6	7	8	9	10 Y MÁS	IGNORADO		
08- San Sebastián	5,546	3,653	1,893	593	674	650	427	297	250	206	144	126	275	11	15,434	
Urbano	2,725	1,804	921	308	394	357	220	134	109	84	57	47	92	2	6,885	
Rural	2,821	1,849	972	285	280	293	207	163	141	122	87	79	183	9	8,549	
09- Santa Clara	1,890	1,201	689	192	179	183	137	124	80	65	74	43	121	3	5,598	
Urbano	364	253	111	46	34	46	28	25	16	16	15	4	22	1	1,112	
Rural	1,526	948	578	146	145	137	109	99	64	49	59	39	99	2	4,486	
10- Santo Domingo	2,599	1,678	921	294	325	303	190	120	109	84	64	48	133	8	6,921	
Urbano	997	585	412	91	116	122	69	37	36	25	24	16	46	3	2,399	
Rural	1,602	1,093	509	203	209	181	121	83	73	59	40	32	87	5	4,522	
11- Tecoluca	8,829	6,058	2,771	1,056	1,051	1,035	812	566	417	266	221	179	399	56	24,709	
Urbano	4,099	2,758	1,341	461	506	498	385	287	182	102	93	62	136	46	10,626	
Rural	4,730	3,300	1,430	595	545	537	427	279	235	164	128	117	263	10	14,083	
12- Tepetitán	1,464	952	512	196	188	173	118	71	60	38	32	22	47	7	3,536	
Urbano	756	504	252	115	92	94	67	38	27	19	18	11	21	2	1,821	
Rural	708	448	260	81	96	79	51	33	33	19	14	11	26	5	1,715	
13- Verapaz	2,369	1,566	803	259	254	263	188	121	129	82	77	59	133	1	6,939	
Urbano	973	658	315	115	110	127	81	54	53	26	28	21	43	0	2,708	
Rural	1,396	908	488	144	144	136	107	67	76	56	49	38	90	1	4,231	
11 - USULUTÁN	133,294	89,537	43,757	15,371	16,933	17,512	11,735	7,758	5,735	4,144	3,179	2,304	4,465	401	348,277	
Urbano	67,138	45,699	21,439	8,401	9,723	9,666	5,951	3,595	2,463	1,787	1,268	922	1,727	196	164,231	
Rural	66,156	43,838	22,318	6,970	7,210	7,846	5,784	4,163	3,272	2,357	1,911	1,382	2,738	205	184,046	
01- Usulután	29,686	19,900	9,786	3,509	4,252	4,268	2,634	1,594	1,026	740	572	416	778	111	71,899	
Urbano	21,431	14,414	7,017	2,632	3,311	3,221	1,908	1,048	677	469	362	243	463	80	49,538	
Rural	8,255	5,486	2,769	877	941	1,047	726	546	349	271	210	173	315	31	22,361	
02- Alegría	4,335	2,832	1,503	510	445	491	352	277	215	169	137	85	143	8	11,624	
Urbano	631	428	203	87	86	84	64	43	18	16	10	4	15	1	1,503	
Rural	3,704	2,404	1,300	423	359	407	288	234	197	153	127	81	128	7	10,121	
03- Berlín	6,476	4,346	2,130	726	767	713	545	378	297	252	184	139	318	27	18,359	
Urbano	3,835	2,609	1,226	482	512	461	326	214	159	129	95	74	148	9	10,240	
Rural	2,641	1,737	904	244	255	252	219	164	138	123	89	65	170	18	8,119	
04- California	1,020	752	268	127	168	154	101	72	45	24	19	15	26	1	2,711	
Urbano	658	487	171	92	101	98	71	46	31	16	11	5	16	0	1,716	
Rural	362	265	97	35	67	56	30	26	14	8	8	10	10	1	995	
05- Concepción Batres	4,753	3,245	1,508	528	577	620	453	281	234	141	105	89	206	11	13,128	
Urbano	1,333	916	417	169	201	179	125	70	38	47	25	17	41	4	3,333	
Rural	3,420	2,329	1,091	359	376	441	328	211	196	94	80	72	165	7	9,795	
06- El Triunfo	2,653	1,718	935	297	279	305	235	152	118	91	80	52	106	3	7,119	
Urbano	1,213	806	407	149	142	144	110	75	51	40	27	17	49	2	3,185	
Rural	1,440	912	528	148	137	161	125	77	67	51	53	35	57	1	3,934	
07- Ereguayquín	2,441	1,666	775	280	345	356	209	158	90	70	48	30	77	3	6,236	
Urbano	730	531	199	95	118	126	60	44	26	17	13	6	25	1	1,889	
Rural	1,711	1,135	576	185	227	230	149	114	64	53	35	24	52	2	4,347	
08- Estanzuelas	3,514	2,248	1,266	337	340	359	269	192	204	163	101	98	171	14	10,140	
Urbano	1,582	1,048	534	193	182	167	116	87	82	70	43	30	68	10	4,319	
Rural	1,932	1,200	732	144	158	192	153	105	122	93	58	68	103	4	5,821	

EL SALVADOR.

CUADRO 14

MUJERES DE 12 AÑOS Y MÁS, CON HIJOS Y SIN HIJOS, POR NÚMERO DE HIJOS NACIDOS VIVOS, SEGÚN DEPARTAMENTO, MUNICIPIO Y ÁREA DE RESIDENCIA. CENSO 2007.

DEPARTAMENTO, MUNICIPIO Y ÁREA DE RESIDENCIA	MUJERES DE 12 AÑOS Y MÁS															
	MUJERES			NÚMERO DE HIJOS NACIDOS VIVOS												TOTAL DE HIJOS
	TOTAL	CON HIJOS	SIN HIJOS	1	2	3	4	5	6	7	8	9	10 Y MÁS	IGNORADO		
09- Jiquilisco	17,984	12,193	5,791	2,067	2,267	2,422	1,565	1,071	777	574	433	292	651	74	47,782	
Urbano	8,135	5,540	2,595	995	1,079	1,185	689	455	305	249	170	135	251	27	20,808	
Rural	9,849	6,653	3,196	1,072	1,188	1,237	876	616	472	325	263	157	400	47	26,974	
10- Jucuapa	7,049	4,735	2,314	871	974	939	622	369	304	205	139	111	172	29	17,275	
Urbano	4,147	2,825	1,322	536	642	581	364	206	157	119	62	53	91	14	9,815	
Rural	2,902	1,910	992	335	332	358	258	163	147	86	77	58	81	15	7,460	
11- Jucuarán	4,791	3,110	1,681	484	402	455	341	301	259	202	180	130	345	11	15,078	
Urbano	466	300	166	42	66	45	28	28	18	18	18	13	23	1	1,324	
Rural	4,325	2,810	1,515	442	336	410	313	273	241	184	162	117	322	10	13,754	
12- Mercedes Umaña	4,974	3,247	1,727	515	504	551	423	316	253	180	160	127	208	10	13,998	
Urbano	1,277	878	399	168	176	159	109	76	54	40	34	21	35	6	3,271	
Rural	3,697	2,369	1,328	347	328	392	314	240	199	140	126	106	173	4	10,727	
13- Nueva Granada	2,791	1,777	1,014	273	255	254	207	177	170	138	113	71	114	5	8,086	
Urbano	548	382	166	59	76	63	42	38	36	22	19	8	17	2	1,561	
Rural	2,243	1,395	848	214	179	191	165	139	134	116	94	63	97	3	6,525	
14- Ozatlán	4,866	3,325	1,541	572	589	666	468	299	212	159	124	82	144	10	12,905	
Urbano	2,041	1,421	620	265	276	304	201	113	72	59	36	28	61	6	5,210	
Rural	2,825	1,904	921	307	313	362	267	186	140	100	88	54	83	4	7,695	
15- Puerto el Triunfo	6,288	4,352	1,936	741	853	899	631	373	273	163	121	91	196	11	16,403	
Urbano	3,734	2,617	1,117	460	527	555	393	219	153	92	63	51	102	2	9,580	
Rural	2,554	1,735	819	281	326	344	238	154	120	71	58	40	94	9	6,823	
16- San Agustín	2,410	1,649	761	254	303	280	215	153	120	89	75	52	94	14	6,828	
Urbano	1,195	802	393	125	148	144	102	77	63	46	31	25	38	3	3,237	
Rural	1,215	847	368	129	155	136	113	76	57	43	44	27	56	11	3,591	
17- San Buenaventura	1,849	1,202	647	181	216	207	157	120	78	70	47	44	72	10	4,993	
Urbano	412	275	137	49	52	62	31	28	15	10	7	9	11	1	1,028	
Rural	1,437	927	510	132	164	145	126	92	63	60	40	35	61	9	3,965	
18- San Dionisio	1,830	1,243	587	209	209	268	174	105	73	65	45	35	55	5	4,835	
Urbano	491	351	140	73	74	77	41	24	19	14	7	10	12	0	1,233	
Rural	1,339	892	447	136	135	191	133	81	54	51	38	25	43	5	3,602	
19- San Francisco Javier	2,068	1,375	693	208	239	262	206	139	105	67	42	26	78	3	5,558	
Urbano	390	270	120	41	44	61	44	22	15	17	7	6	13	0	1,082	
Rural	1,678	1,105	573	167	195	201	162	117	90	50	35	20	65	3	4,476	
20- Santa Elena	6,891	4,576	2,315	810	870	940	638	405	307	201	152	92	153	8	16,986	
Urbano	2,259	1,516	743	298	335	364	188	114	81	52	36	15	32	1	5,007	
Rural	4,632	3,060	1,572	512	535	576	450	291	226	149	116	77	121	7	11,979	
21- Santa María	4,303	2,898	1,405	552	622	619	398	227	138	93	73	66	95	15	10,126	
Urbano	3,321	2,220	1,101	424	475	470	312	180	104	72	51	52	67	13	7,705	
Rural	982	678	304	128	147	149	86	47	34	21	22	14	28	2	2,421	
22- Santiago de María	7,378	5,092	2,286	943	1,069	1,105	632	413	301	203	152	98	162	14	18,193	
Urbano	5,918	4,089	1,829	789	898	930	496	306	225	139	109	73	114	10	14,048	
Rural	1,460	1,003	457	154	171	175	136	107	76	64	43	25	48	4	4,145	
23- Tecapán	2,944	2,056	888	377	388	379	260	186	136	85	77	63	101	4	8,015	
Urbano	1,391	974	417	178	202	186	131	82	64	34	32	27	35	3	3,599	
Rural	1,553	1,082	471	199	186	193	129	104	72	51	45	36	66	1	4,416	

EL SALVADOR.

CUADRO 14

MUJERES DE 12 AÑOS Y MÁS, CON HIJOS Y SIN HIJOS, POR NÚMERO DE HIJOS NACIDOS VIVOS, SEGÚN DEPARTAMENTO, MUNICIPIO Y ÁREA DE RESIDENCIA. CENSO 2007.

DEPARTAMENTO, MUNICIPIO Y ÁREA DE RESIDENCIA	MUJERES DE 12 AÑOS Y MÁS															
	MUJERES			NÚMERO DE HIJOS NACIDOS VIVOS												TOTAL DE HIJOS
	TOTAL	CON HIJOS	SIN HIJOS	1	2	3	4	5	6	7	8	9	10 Y MÁS	IGNORADO		
12 - SAN MIGUEL	173,097	113,160	59,937	21,096	23,056	22,340	13,843	8,841	6,612	4,872	3,662	2,712	5,240	886	420,920	
Urbano	91,748	60,130	31,618	12,439	14,353	13,226	7,020	3,991	2,744	1,963	1,334	902	1,796	362	198,386	
Rural	81,349	53,030	28,319	8,657	8,703	9,114	6,823	4,850	3,868	2,909	2,328	1,810	3,444	524	222,534	
01- San Miguel	89,905	59,359	30,546	12,216	13,967	12,947	6,973	4,040	2,716	1,861	1,366	931	1,903	439	197,450	
Urbano	66,885	43,797	23,088	9,551	11,065	9,947	4,966	2,703	1,723	1,184	799	520	1,079	260	137,001	
Rural	23,020	15,562	7,458	2,665	2,902	3,000	2,007	1,337	993	677	567	411	824	179	60,449	
02- Carolina	3,104	1,979	1,125	312	317	280	253	203	153	153	94	74	138	2	8,789	
Urbano	506	337	169	51	71	58	43	38	23	18	5	9	20	1	1,345	
Rural	2,598	1,642	956	261	246	222	210	165	130	135	89	65	118	1	7,444	
03- Ciudad Barrios	8,663	5,527	3,136	854	820	808	682	502	450	369	292	232	463	55	25,146	
Urbano	2,854	1,857	997	318	331	330	235	160	126	104	77	50	99	27	7,371	
Rural	5,809	3,670	2,139	536	489	478	447	342	324	265	215	182	364	28	17,775	
04- Comacarán	1,281	822	459	120	143	152	103	79	53	53	34	31	49	5	3,463	
Urbano	183	72	111	5	20	14	10	4	5	5	2	2	5	0	302	
Rural	1,098	750	348	115	123	138	93	75	48	48	32	29	44	5	3,161	
05- Chapeltique	4,306	2,627	1,679	412	418	448	347	235	227	158	104	101	162	15	11,177	
Urbano	1,001	649	352	114	120	126	77	50	47	40	20	19	36	0	2,587	
Rural	3,305	1,978	1,327	298	298	322	270	185	180	118	84	82	126	15	8,590	
06- Chinameca	8,781	5,973	2,808	1,070	1,180	1,182	805	510	344	270	187	119	251	55	22,145	
Urbano	2,707	1,823	884	368	429	417	235	133	85	56	38	20	34	8	5,851	
Rural	6,074	4,150	1,924	702	751	765	570	377	259	214	149	99	217	47	16,294	
07- Chirilagua	7,495	4,812	2,683	770	697	722	578	447	404	318	238	196	415	27	21,939	
Urbano	1,261	822	439	113	123	121	88	72	81	64	53	29	72	6	3,857	
Rural	6,234	3,990	2,244	657	574	601	490	375	323	254	185	167	343	21	18,082	
08- El Tránsito	7,243	4,932	2,311	841	919	1,015	654	438	300	217	165	127	218	38	18,777	
Urbano	3,188	2,093	1,095	401	449	458	259	159	112	72	54	38	68	23	7,235	
Rural	4,055	2,839	1,216	440	470	557	395	279	188	145	111	89	150	15	11,542	
09- Lolotique	5,656	3,420	2,236	540	518	523	412	298	276	229	197	132	279	16	15,439	
Urbano	1,686	1,019	667	167	171	178	125	78	74	61	54	34	69	8	4,315	
Rural	3,970	2,401	1,569	373	347	345	287	220	202	168	143	98	210	8	11,124	
10- Moncagua	9,002	6,091	2,911	1,078	1,156	1,194	779	462	387	254	215	158	279	129	22,803	
Urbano	2,631	1,756	875	314	399	356	236	124	95	68	57	39	61	7	6,305	
Rural	6,371	4,335	2,036	764	757	838	543	338	292	186	158	119	218	122	16,498	
11- Nueva Guadalupe	3,659	2,400	1,259	417	445	537	332	174	156	91	97	56	88	7	8,961	
Urbano	2,154	1,432	722	241	294	359	183	92	78	51	49	27	56	2	5,195	
Rural	1,505	968	537	176	151	178	149	82	78	40	48	29	32	5	3,766	
12- Nuevo Edén de San Juan	1,536	869	667	131	123	98	102	89	82	65	56	45	76	2	4,190	
Urbano	210	124	86	22	22	11	14	12	9	12	6	6	10	0	567	
Rural	1,326	745	581	109	101	87	88	77	73	53	50	39	66	2	3,623	
13- Quelepa	1,603	1,106	497	192	247	221	140	94	57	55	32	25	40	3	4,045	
Urbano	944	662	282	121	142	126	82	66	36	34	19	11	25	0	2,441	
Rural	659	444	215	71	105	95	58	28	21	21	13	14	15	3	1,604	
14- San Antonio	1,919	1,168	751	152	147	143	112	130	107	95	73	80	126	3	6,022	
Urbano	187	113	74	16	16	17	16	10	12	5	7	5	9	0	529	
Rural	1,732	1,055	677	136	131	126	96	120	95	90	66	75	117	3	5,493	

EL SALVADOR.

CUADRO 14

MUJERES DE 12 AÑOS Y MÁS, CON HIJOS Y SIN HIJOS, POR NÚMERO DE HIJOS NACIDOS VIVOS, SEGÚN DEPARTAMENTO, MUNICIPIO Y ÁREA DE RESIDENCIA. CENSO 2007.

DEPARTAMENTO, MUNICIPIO Y ÁREA DE RESIDENCIA	MUJERES DE 12 AÑOS Y MÁS															
	MUJERES			NÚMERO DE HIJOS NACIDOS VIVOS												TOTAL DE HIJOS
	TOTAL	CON HIJOS	SIN HIJOS	1	2	3	4	5	6	7	8	9	10 Y MÁS	IGNORADO		
15- San Gerardo	2,393	1,405	988	227	157	189	143	125	115	92	103	92	154	8	7,035	
Urbano	431	248	183	50	31	36	20	20	18	20	12	21	16	4	1,111	
Rural	1,962	1,157	805	177	126	153	123	105	97	72	91	71	138	4	5,924	
16- San Jorge	3,673	2,517	1,156	411	460	489	380	244	185	120	91	45	81	11	9,542	
Urbano	1,100	788	312	131	175	164	117	56	52	42	17	12	20	2	2,789	
Rural	2,573	1,729	844	280	285	325	263	188	133	78	74	33	61	9	6,753	
17- San Luis de la Reina	2,196	1,300	896	191	186	179	151	144	125	86	61	61	114	2	6,083	
Urbano	445	283	162	47	45	50	30	26	30	13	11	11	20	0	1,212	
Rural	1,751	1,017	734	144	141	129	121	118	95	73	50	50	94	2	4,871	
18- San Rafael (Oriente)	5,342	3,570	1,772	633	635	719	518	314	226	176	106	77	151	15	13,523	
Urbano	2,403	1,617	786	297	338	339	215	139	94	75	33	30	50	7	5,727	
Rural	2,939	1,953	986	336	297	380	303	175	132	101	73	47	101	8	7,796	
19- Sesori	3,989	2,396	1,593	391	361	328	281	232	185	157	123	97	194	47	10,673	
Urbano	444	273	171	52	45	47	28	24	18	20	10	7	21	1	1,153	
Rural	3,545	2,123	1,422	339	316	281	253	208	167	137	113	90	173	46	9,520	
20- Uluzapa	1,351	887	464	138	160	166	98	81	64	53	28	33	59	7	3,718	
Urbano	528	365	163	60	67	72	41	25	26	19	11	12	26	6	1,493	
Rural	823	522	301	78	93	94	57	56	38	34	17	21	33	1	2,225	
13 - MORAZÁN	65,681	42,475	23,206	7,262	7,156	6,829	5,083	3,882	3,128	2,520	2,000	1,425	2,828	362	179,037	
Urbano	18,658	12,248	6,410	2,379	2,399	2,212	1,479	959	810	576	452	309	594	79	46,688	
Rural	47,023	30,227	16,796	4,883	4,757	4,617	3,604	2,923	2,318	1,944	1,548	1,116	2,234	283	132,349	
01- San Francisco (Gotera)	8,364	5,448	2,916	1,049	1,130	1,070	670	439	310	233	158	111	242	36	19,957	
Urbano	6,318	4,088	2,230	793	890	832	499	318	223	169	106	75	156	27	14,522	
Rural	2,046	1,360	686	256	240	238	171	121	87	64	52	36	86	9	5,435	
02- Arambala	676	445	231	68	70	55	52	46	38	28	23	20	43	2	2,079	
Urbano	109	68	41	15	7	9	9	9	8	4	3	1	3	0	283	
Rural	567	377	190	53	63	46	43	37	30	24	20	19	40	2	1,796	
03- Cacaopera	3,948	2,476	1,472	425	399	333	275	240	213	164	133	96	182	16	10,911	
Urbano	446	305	141	54	48	44	36	24	27	23	15	15	18	1	1,340	
Rural	3,502	2,171	1,331	371	351	289	239	216	186	141	118	81	164	15	9,571	
04- Corinto	5,528	3,459	2,069	562	466	516	389	347	313	226	200	142	239	59	15,374	
Urbano	1,353	886	467	176	147	135	100	81	63	53	50	28	51	2	3,678	
Rural	4,175	2,573	1,602	386	319	381	289	266	250	173	150	114	188	57	11,696	
05- Chilanga	3,702	2,228	1,474	329	343	342	259	218	180	141	127	82	169	38	9,874	
Urbano	519	315	204	69	54	70	31	19	24	10	12	8	17	1	1,186	
Rural	3,183	1,913	1,270	260	289	272	228	199	156	131	115	74	152	37	8,688	
06- Delicias de Concepción	2,005	1,352	653	226	242	231	163	121	88	76	70	42	89	4	5,672	
Urbano	835	560	275	108	105	106	67	45	32	21	27	19	29	1	2,182	
Rural	1,170	792	378	118	137	125	96	76	56	55	43	23	60	3	3,490	
07- El Divisadero	3,077	2,047	1,030	361	387	347	233	187	140	102	88	72	113	17	8,224	
Urbano	338	228	110	39	54	35	24	26	11	7	8	9	10	5	849	
Rural	2,739	1,819	920	322	333	312	209	161	129	95	80	63	103	12	7,375	
08- El Rosario	521	367	154	58	66	61	46	38	27	17	20	12	20	2	1,522	
Urbano	176	130	46	18	26	23	16	10	15	7	3	4	7	1	535	
Rural	345	237	108	40	40	38	30	28	12	10	17	8	13	1	987	

EL SALVADOR.

CUADRO 14

MUJERES DE 12 AÑOS Y MÁS, CON HIJOS Y SIN HIJOS, POR NÚMERO DE HIJOS NACIDOS VIVOS, SEGÚN DEPARTAMENTO, MUNICIPIO Y ÁREA DE RESIDENCIA. CENSO 2007.

DEPARTAMENTO, MUNICIPIO Y ÁREA DE RESIDENCIA	MUJERES DE 12 AÑOS Y MÁS															
	MUJERES			NÚMERO DE HIJOS NACIDOS VIVOS												TOTAL DE HIJOS
	TOTAL	CON HIJOS	SIN HIJOS	1	2	3	4	5	6	7	8	9	10 Y MÁS	IGNORADO		
09- Gualococti	1,269	854	415	147	122	116	99	93	71	52	40	37	68	9	3,811	
Urbano	316	213	103	44	34	27	24	16	21	10	8	8	19	2	928	
Rural	953	641	312	103	88	89	75	77	50	42	32	29	49	7	2,883	
10- Guatajiagua	4,109	2,621	1,488	412	413	353	323	230	232	173	168	97	196	24	11,794	
Urbano	1,523	989	534	191	184	141	141	82	87	49	48	22	33	11	3,804	
Rural	2,586	1,632	954	221	229	212	182	148	145	124	120	75	163	13	7,990	
11- Joateca	1,497	958	539	136	149	124	104	89	85	73	53	48	94	3	4,600	
Urbano	317	202	115	31	38	26	25	14	18	14	13	2	19	2	898	
Rural	1,180	756	424	105	111	98	79	75	67	59	40	46	75	1	3,702	
12- Jocoaitique	1,068	689	379	132	113	135	75	60	46	39	20	24	44	1	2,788	
Urbano	319	205	114	38	33	35	25	17	14	14	8	5	15	1	860	
Rural	749	484	265	94	80	100	50	43	32	25	12	19	29	0	1,928	
13- Jocoro	4,112	2,683	1,429	499	542	554	339	206	129	122	81	63	122	26	9,877	
Urbano	1,288	894	394	170	223	201	114	50	45	29	11	14	25	12	2,906	
Rural	2,824	1,789	1,035	329	319	353	225	156	84	93	70	49	97	14	6,971	
14- Lolotiquillo	1,878	1,255	623	202	193	169	151	125	94	93	57	61	103	7	5,702	
Urbano	441	292	149	54	46	43	39	33	24	13	10	11	17	2	1,206	
Rural	1,437	963	474	148	147	126	112	92	70	80	47	50	86	5	4,496	
15- Meanguera	2,971	1,999	972	380	340	318	247	161	128	118	102	68	132	5	8,292	
Urbano	645	427	218	90	89	62	49	33	25	21	20	10	26	2	1,667	
Rural	2,326	1,572	754	290	251	256	198	128	103	97	82	58	106	3	6,625	
16- Osicala	3,422	2,270	1,152	407	403	384	281	216	153	118	78	62	153	15	9,271	
Urbano	828	566	262	121	125	104	61	35	36	20	20	16	27	1	2,074	
Rural	2,594	1,704	890	286	278	280	220	181	117	98	58	46	126	14	7,197	
17- Perquín	1,192	793	399	156	135	109	106	55	64	52	41	24	40	11	3,191	
Urbano	80	49	31	10	12	10	6	1	4	3	1	1	0	1	155	
Rural	1,112	744	368	146	123	99	100	54	60	49	40	23	40	10	3,036	
18- San Carlos	1,608	1,086	522	209	207	219	110	105	66	44	48	24	52	2	4,128	
Urbano	439	285	154	72	49	58	20	18	18	9	17	7	16	1	1,061	
Rural	1,169	801	368	137	158	161	90	87	48	35	31	17	36	1	3,067	
19- San Fernando	662	419	243	74	65	69	56	34	30	21	18	23	28	1	1,791	
Urbano	95	58	37	11	11	11	7	5	2	1	2	3	5	0	237	
Rural	567	361	206	63	54	58	49	29	28	20	16	20	23	1	1,554	
20- San Isidro	1,067	675	392	103	111	103	69	71	54	56	28	28	49	3	3,002	
Urbano	288	180	108	27	30	29	17	19	14	16	10	5	13	0	803	
Rural	779	495	284	76	81	74	52	52	40	40	18	23	36	3	2,199	
21- San Simón	3,490	2,150	1,340	345	318	318	269	206	185	154	123	69	151	12	9,530	
Urbano	580	389	191	75	58	62	49	28	32	21	22	10	32	0	1,676	
Rural	2,910	1,761	1,149	270	260	256	220	178	153	133	101	59	119	12	7,854	
22- Sensembra	1,128	704	424	100	89	110	97	66	63	45	39	30	63	2	3,303	
Urbano	312	219	93	32	28	35	31	20	23	13	11	7	18	1	987	
Rural	816	485	331	68	61	75	66	46	40	32	28	23	45	1	2,316	
23- Sociedad	4,319	2,838	1,481	469	430	392	365	278	212	194	152	88	220	38	12,437	
Urbano	467	303	164	61	46	54	44	17	20	20	8	11	18	4	1,203	
Rural	3,852	2,535	1,317	408	384	338	321	261	192	174	144	77	202	34	11,234	

EL SALVADOR.

CUADRO 14

MUJERES DE 12 AÑOS Y MÁS, CON HIJOS Y SIN HIJOS, POR NÚMERO DE HIJOS NACIDOS VIVOS, SEGÚN DEPARTAMENTO, MUNICIPIO Y ÁREA DE RESIDENCIA. CENSO 2007.

DEPARTAMENTO, MUNICIPIO Y ÁREA DE RESIDENCIA	MUJERES DE 12 AÑOS Y MÁS															
	MUJERES			NÚMERO DE HIJOS NACIDOS VIVOS												TOTAL DE HIJOS
	TOTAL	CON HIJOS	SIN HIJOS	1	2	3	4	5	6	7	8	9	10 Y MÁS	IGNORADO		
24- Torola	1,048	675	373	106	104	78	84	65	66	49	32	25	62	4	3,144	
Urbano	94	53	41	13	8	9	6	2	4	4	4	2	1	0	202	
Rural	954	622	332	93	96	69	78	63	62	45	28	23	61	4	2,942	
25- Yamabal	1,553	1,020	533	148	161	145	110	89	76	78	61	51	83	18	4,701	
Urbano	240	161	79	32	28	24	15	13	7	15	9	10	7	1	672	
Rural	1,313	859	454	116	133	121	95	76	69	63	52	41	76	17	4,029	
26- Yoloaiquín	1,467	964	503	159	158	178	111	97	65	52	40	26	71	7	4,062	
Urbano	292	183	109	35	26	27	24	24	13	10	6	6	12	0	774	
Rural	1,175	781	394	124	132	151	87	73	52	42	34	20	59	7	3,288	
14 - LA UNIÓN	93,473	59,421	34,052	10,001	9,934	9,810	7,625	5,659	4,301	3,305	2,726	1,956	3,589	515	247,314	
Urbano	29,316	19,532	9,784	3,600	3,901	3,831	2,573	1,637	1,162	791	618	449	835	135	72,474	
Rural	64,157	39,889	24,268	6,401	6,033	5,979	5,052	4,022	3,139	2,514	2,108	1,507	2,754	380	174,840	
01- La Unión	13,309	9,155	4,154	1,566	1,704	1,729	1,260	821	594	402	301	234	510	34	36,113	
Urbano	7,359	5,100	2,259	916	1,087	1,113	678	410	290	185	125	82	199	15	18,288	
Rural	5,950	4,055	1,895	650	617	616	582	411	304	217	176	152	311	19	17,825	
02- Anamorós	5,851	3,685	2,166	617	586	558	418	372	282	252	223	129	217	31	15,791	
Urbano	765	506	259	120	119	82	52	38	23	22	24	10	11	5	1,695	
Rural	5,086	3,179	1,907	497	467	476	366	334	259	230	199	119	206	26	14,096	
03- Bolívar	1,724	1,151	573	186	188	160	145	111	86	79	60	52	78	6	5,089	
Urbano	235	158	77	31	35	23	20	12	4	8	11	4	8	2	605	
Rural	1,489	993	496	155	153	137	125	99	82	71	49	48	70	4	4,484	
04- Concepción de Oriente	3,519	2,117	1,402	317	275	269	272	227	207	181	118	96	145	10	9,828	
Urbano	402	278	124	41	48	48	26	29	26	18	13	14	14	1	1,195	
Rural	3,117	1,839	1,278	276	227	221	246	198	181	163	105	82	131	9	8,633	
05- Conchagua	13,689	9,257	4,432	1,618	1,592	1,691	1,242	782	616	444	370	287	527	88	37,213	
Urbano	6,373	4,347	2,026	808	843	844	600	350	244	162	126	121	204	45	16,257	
Rural	7,316	4,910	2,406	810	749	847	642	432	372	282	244	166	323	43	20,956	
06- El Carmen	4,736	3,163	1,573	549	489	528	423	285	202	175	161	101	207	43	13,223	
Urbano	724	512	212	86	114	94	55	42	24	22	21	18	34	2	2,039	
Rural	4,012	2,651	1,361	463	375	434	368	243	178	153	140	83	173	41	11,184	
07- El Sauce	2,788	744	2,044	157	142	108	89	76	57	29	26	8	21	31	2,548	
Urbano	396	77	319	21	26	12	8	3	4	0	0	0	1	2	191	
Rural	2,392	667	1,725	136	116	96	81	73	53	29	26	8	20	29	2,357	
08- Intipucá	2,812	1,910	902	343	296	316	228	167	130	111	95	78	143	3	8,290	
Urbano	1,106	755	351	133	115	126	89	74	56	44	31	32	53	2	3,262	
Rural	1,706	1,155	551	210	181	190	139	93	74	67	64	46	90	1	5,028	
09- Lislique	4,701	2,799	1,902	413	395	345	318	287	247	216	182	129	218	49	13,026	
Urbano	270	182	88	41	29	25	23	22	9	10	8	6	7	2	690	
Rural	4,431	2,617	1,814	372	366	320	295	265	238	206	174	123	211	47	12,336	
10- Meanguera del Golfo	926	607	319	98	82	114	79	58	43	31	31	27	44	0	2,681	
Urbano	187	121	66	22	12	15	16	17	12	5	3	9	10	0	568	
Rural	739	486	253	76	70	99	63	41	31	26	28	18	34	0	2,113	
11- Nueva Esparta	3,812	2,316	1,496	357	358	356	256	217	201	146	127	96	179	23	10,385	
Urbano	562	376	186	51	69	82	57	31	30	18	15	9	13	1	1,479	
Rural	3,250	1,940	1,310	306	289	274	199	186	171	128	112	87	166	22	8,906	

EL SALVADOR.

CUADRO 14

MUJERES DE 12 AÑOS Y MÁS, CON HIJOS Y SIN HIJOS, POR NÚMERO DE HIJOS NACIDOS VIVOS, SEGÚN DEPARTAMENTO, MUNICIPIO Y ÁREA DE RESIDENCIA. CENSO 2007.

DEPARTAMENTO, MUNICIPIO Y ÁREA DE RESIDENCIA	MUJERES DE 12 AÑOS Y MÁS															
	MUJERES			NÚMERO DE HIJOS NACIDOS VIVOS												TOTAL DE HIJOS
	TOTAL	CON HIJOS	SIN HIJOS	1	2	3	4	5	6	7	8	9	10 Y MÁS	IGNORADO		
12- Pasaquina	6,796	4,474	2,322	710	700	675	610	492	323	260	218	167	294	25	19,365	
Urbano	1,570	1,051	519	189	186	199	136	106	65	46	40	26	54	4	4,115	
Rural	5,226	3,423	1,803	521	514	476	474	386	258	214	178	141	240	21	15,250	
13- Polorós	3,851	2,060	1,791	332	327	272	241	205	168	156	131	71	148	9	9,235	
Urbano	421	267	154	59	36	44	40	15	14	15	17	7	16	4	1,064	
Rural	3,430	1,793	1,637	273	291	228	201	190	154	141	114	64	132	5	8,171	
14- San Alejo	7,034	4,492	2,542	731	684	692	599	489	347	247	217	158	287	41	19,230	
Urbano	1,330	867	463	154	170	134	111	82	64	42	35	25	45	5	3,450	
Rural	5,704	3,625	2,079	577	514	558	488	407	283	205	182	133	242	36	15,780	
15- San José	1,165	789	376	125	145	106	93	72	58	46	32	29	79	4	3,547	
Urbano	323	229	94	35	49	39	25	18	17	14	7	3	19	3	923	
Rural	842	560	282	90	96	67	68	54	41	32	25	26	60	1	2,624	
16- Santa Rosa de Lima	11,267	7,183	4,084	1,310	1,409	1,352	932	644	461	323	251	173	272	56	26,829	
Urbano	5,625	3,639	1,986	715	798	749	491	278	194	125	98	58	97	36	12,366	
Rural	5,642	3,544	2,098	595	611	603	441	366	267	198	153	115	175	20	14,463	
17- Yyantique	2,709	1,692	1,017	277	264	268	230	185	136	83	79	48	103	19	7,093	
Urbano	1,143	711	432	116	107	134	105	78	62	32	29	14	29	5	2,815	
Rural	1,566	981	585	161	157	134	125	107	74	51	50	34	74	14	4,278	
18- Yucuaiquín	2,784	1,827	957	295	298	271	190	169	143	124	104	73	117	43	7,828	
Urbano	525	356	169	62	58	68	41	32	24	23	15	11	21	1	1,472	
Rural	2,259	1,471	788	233	240	203	149	137	119	101	89	62	96	42	6,356	

EL SALVADOR.

CUADRO 15

POBLACIÓN DE 10 AÑOS Y MÁS QUE RECIBE AYUDA ECONÓMICA DEL EXTERIOR, POR ÁREA DE RESIDENCIA, SEGÚN DEPARTAMENTO, MUNICIPIO Y SEXO DE LA PERSONA QUE LA RECIBE. CENSO 2007.

DEPARTAMENTO, MUNICIPIO Y SEXO DE LA PERSONA QUE LA RECIBE	TOTAL			URBANO			RURAL		
	TOTAL	RECIBE	NO RECIBE	TOTAL	RECIBE	NO RECIBE	TOTAL	RECIBE	NO RECIBE
TOTAL PAÍS	4,503,493	456,093	4,047,400	2,883,664	277,939	2,605,725	1,619,829	178,154	1,441,675
Hombres	2,086,949	168,687	1,918,262	1,311,732	99,430	1,212,302	775,217	69,257	705,960
Mujeres	2,416,544	287,406	2,129,138	1,571,932	178,509	1,393,423	844,612	108,897	735,715
01 - AHUACHAPÁN	243,249	15,610	227,639	106,306	8,280	98,026	136,943	7,330	129,613
Hombres	116,205	5,836	110,369	49,025	2,930	46,095	67,180	2,906	64,274
Mujeres	127,044	9,774	117,270	57,281	5,350	51,931	69,763	4,424	65,339
01- Ahuachapán	85,889	5,001	80,888	50,685	3,442	47,243	35,204	1,559	33,645
Hombres	40,225	1,849	38,376	23,127	1,247	21,880	17,098	602	16,496
Mujeres	45,664	3,152	42,512	27,558	2,195	25,363	18,106	957	17,149
02- Apaneca	6,507	295	6,212	2,384	195	2,189	4,123	100	4,023
Hombres	3,170	120	3,050	1,094	74	1,020	2,076	46	2,030
Mujeres	3,337	175	3,162	1,290	121	1,169	2,047	54	1,993
03- Atiquizaya	26,615	1,625	24,990	16,757	1,262	15,495	9,858	363	9,495
Hombres	12,676	585	12,091	7,742	432	7,310	4,934	153	4,781
Mujeres	13,939	1,040	12,899	9,015	830	8,185	4,924	210	4,714
04- Concepción de Ataco	9,746	354	9,392	4,675	310	4,365	5,071	44	5,027
Hombres	4,689	127	4,562	2,189	114	2,075	2,500	13	2,487
Mujeres	5,057	227	4,830	2,486	196	2,290	2,571	31	2,540
05- El Refugio	6,449	605	5,844	5,013	542	4,471	1,436	63	1,373
Hombres	3,023	236	2,787	2,327	206	2,121	696	30	666
Mujeres	3,426	369	3,057	2,686	336	2,350	740	33	707
06- Guaymango	14,116	378	13,738	1,014	76	938	13,102	302	12,800
Hombres	7,011	172	6,839	482	33	449	6,529	139	6,390
Mujeres	7,105	206	6,899	532	43	489	6,573	163	6,410
07- Jujutla	21,185	2,176	19,009	5,234	560	4,674	15,951	1,616	14,335
Hombres	10,207	856	9,351	2,515	209	2,306	7,692	647	7,045
Mujeres	10,978	1,320	9,658	2,719	351	2,368	8,259	969	7,290
08- San Francisco Menéndez	31,484	3,748	27,736	9,338	1,145	8,193	22,146	2,603	19,543
Hombres	15,022	1,368	13,654	4,287	369	3,918	10,735	999	9,736
Mujeres	16,462	2,380	14,082	5,051	776	4,275	11,411	1,604	9,807
09- San Lorenzo	7,132	348	6,784	905	58	847	6,227	290	5,937
Hombres	3,587	139	3,448	437	21	416	3,150	118	3,032
Mujeres	3,545	209	3,336	468	37	431	3,077	172	2,905
10- San Pedro Puxtla	5,758	188	5,570	1,433	118	1,315	4,325	70	4,255
Hombres	2,843	66	2,777	691	39	652	2,152	27	2,125
Mujeres	2,915	122	2,793	742	79	663	2,173	43	2,130
11- Tacuba	21,260	398	20,862	3,761	169	3,592	17,499	229	17,270
Hombres	10,449	147	10,302	1,767	56	1,711	8,682	91	8,591
Mujeres	10,811	251	10,560	1,994	113	1,881	8,817	138	8,679
12- Turín	7,108	494	6,614	5,107	403	4,704	2,001	91	1,910
Hombres	3,303	171	3,132	2,367	130	2,237	936	41	895
Mujeres	3,805	323	3,482	2,740	273	2,467	1,065	50	1,015
02 - SANTA ANA	415,321	47,242	368,079	268,658	27,670	240,988	146,663	19,572	127,091
Hombres	195,538	17,910	177,628	124,537	10,037	114,500	71,001	7,873	63,128
Mujeres	219,783	29,332	190,451	144,121	17,633	126,488	75,662	11,699	63,963
01- Santa Ana	198,492	18,302	180,190	167,150	15,900	151,250	31,342	2,402	28,940
Hombres	93,471	6,810	86,661	78,073	5,813	72,260	15,398	997	14,401
Mujeres	105,021	11,492	93,529	89,077	10,087	78,990	15,944	1,405	14,539
02- Candelaria de la Frontera	17,675	2,361	15,314	6,462	850	5,612	11,213	1,511	9,702
Hombres	8,387	918	7,469	3,033	322	2,711	5,354	596	4,758
Mujeres	9,288	1,443	7,845	3,429	528	2,901	5,859	915	4,944
03- Coatepeque	28,162	2,619	25,543	10,366	917	9,449	17,796	1,702	16,094
Hombres	13,554	1,018	12,536	4,889	336	4,553	8,665	682	7,983
Mujeres	14,608	1,601	13,007	5,477	581	4,896	9,131	1,020	8,111
04- Chalchuapa	58,701	4,013	54,688	38,361	2,996	35,365	20,340	1,017	19,323
Hombres	27,729	1,531	26,198	17,572	1,102	16,470	10,157	429	9,728
Mujeres	30,972	2,482	28,490	20,789	1,894	18,895	10,183	588	9,595
05- El Congo	18,611	1,327	17,284	11,381	1,035	10,346	7,230	292	6,938
Hombres	8,684	474	8,210	5,169	348	4,821	3,515	126	3,389
Mujeres	9,927	853	9,074	6,212	687	5,525	3,715	166	3,549

EL SALVADOR.

CUADRO 15 POBLACIÓN DE 10 AÑOS Y MÁS QUE RECIBE AYUDA ECONÓMICA DEL EXTERIOR, POR ÁREA DE RESIDENCIA, SEGÚN DEPARTAMENTO, MUNICIPIO Y SEXO DE LA PERSONA QUE LA RECIBE. CENSO 2007.

DEPARTAMENTO, MUNICIPIO Y SEXO DE LA PERSONA QUE LA RECIBE	TOTAL			URBANO			RURAL		
	TOTAL	RECIBE	NO RECIBE	TOTAL	RECIBE	NO RECIBE	TOTAL	RECIBE	NO RECIBE
06- El Porvenir	6,312	392	5,920	717	101	616	5,595	291	5,304
Hombres	3,098	160	2,938	341	42	299	2,757	118	2,639
Mujeres	3,214	232	2,982	376	59	317	2,838	173	2,665
07- Masahuat	2,614	600	2,014	406	104	302	2,208	496	1,712
Hombres	1,233	242	991	194	43	151	1,039	199	840
Mujeres	1,381	358	1,023	212	61	151	1,169	297	872
08- Metapán	45,993	10,488	35,505	15,275	2,881	12,394	30,718	7,607	23,111
Hombres	21,201	3,956	17,245	6,840	1,002	5,838	14,361	2,954	11,407
Mujeres	24,792	6,532	18,260	8,435	1,879	6,556	16,357	4,653	11,704
09- San Antonio Pajonal	2,650	742	1,908	1,081	292	789	1,569	450	1,119
Hombres	1,278	305	973	470	109	361	808	196	612
Mujeres	1,372	437	935	611	183	428	761	254	507
10- San Sebastián Salitrillo	14,321	1,767	12,554	13,483	1,711	11,772	838	56	782
Hombres	6,552	631	5,921	6,146	607	5,539	406	24	382
Mujeres	7,769	1,136	6,633	7,337	1,104	6,233	432	32	400
11- Santa Rosa Guachipilín	3,784	1,161	2,623	340	133	207	3,444	1,028	2,416
Hombres	1,775	475	1,300	146	45	101	1,629	430	1,199
Mujeres	2,009	686	1,323	194	88	106	1,815	598	1,217
12- Santiago de la Frontera	4,092	983	3,109	1,159	297	862	2,933	686	2,247
Hombres	1,957	399	1,558	542	113	429	1,415	286	1,129
Mujeres	2,135	584	1,551	617	184	433	1,518	400	1,118
13- Texistepeque	13,914	2,487	11,427	2,477	453	2,024	11,437	2,034	9,403
Hombres	6,619	991	5,628	1,122	155	967	5,497	836	4,661
Mujeres	7,295	1,496	5,799	1,355	298	1,057	5,940	1,198	4,742
03 - SONSONATE	339,493	22,126	317,367	205,868	16,237	189,631	133,625	5,889	127,736
Hombres	161,448	8,171	153,277	95,500	5,790	89,710	65,948	2,381	63,567
Mujeres	178,045	13,955	164,090	110,368	10,447	99,921	67,677	3,508	64,169
01- Sonsonate	56,997	5,630	51,367	40,197	4,068	36,129	16,800	1,562	15,238
Hombres	26,540	2,001	24,539	18,268	1,412	16,856	8,272	589	7,683
Mujeres	30,457	3,629	26,828	21,929	2,656	19,273	8,528	973	7,555
02- Acajutla	40,431	3,367	37,064	19,849	2,125	17,724	20,582	1,242	19,340
Hombres	19,344	1,274	18,070	9,315	770	8,545	10,029	504	9,525
Mujeres	21,087	2,093	18,994	10,534	1,355	9,179	10,553	738	9,815
03- Armenia	26,884	2,103	24,781	18,605	1,877	16,728	8,279	226	8,053
Hombres	12,794	799	11,995	8,621	713	7,908	4,173	86	4,087
Mujeres	14,090	1,304	12,786	9,984	1,164	8,820	4,106	140	3,966
04- Caluco	6,791	252	6,539	1,237	80	1,157	5,554	172	5,382
Hombres	3,430	99	3,331	600	25	575	2,830	74	2,756
Mujeres	3,361	153	3,208	637	55	582	2,724	98	2,626
05- Cuisnahuat	9,430	339	9,091	2,300	72	2,228	7,130	267	6,863
Hombres	4,723	125	4,598	1,108	18	1,090	3,615	107	3,508
Mujeres	4,707	214	4,493	1,192	54	1,138	3,515	160	3,355
06- Izalco	55,005	2,655	52,350	31,463	1,855	29,608	23,542	800	22,742
Hombres	26,357	1,012	25,345	14,817	676	14,141	11,540	336	11,204
Mujeres	28,648	1,643	27,005	16,646	1,179	15,467	12,002	464	11,538
07- Juayúa	19,458	817	18,641	11,154	664	10,490	8,304	153	8,151
Hombres	9,280	315	8,965	5,213	245	4,968	4,067	70	3,997
Mujeres	10,178	502	9,676	5,941	419	5,522	4,237	83	4,154
08- Nahuizalco	36,927	721	36,206	25,478	538	24,940	11,449	183	11,266
Hombres	17,620	305	17,315	12,080	219	11,861	5,540	86	5,454
Mujeres	19,307	416	18,891	13,398	319	13,079	5,909	97	5,812
09- Nahulingo	8,077	850	7,227	5,797	753	5,044	2,280	97	2,183
Hombres	3,883	336	3,547	2,719	284	2,435	1,164	52	1,112
Mujeres	4,194	514	3,680	3,078	469	2,609	1,116	45	1,071
10- Salcoatitán	4,309	173	4,136	1,626	125	1,501	2,683	48	2,635
Hombres	2,091	66	2,025	764	45	719	1,327	21	1,306
Mujeres	2,218	107	2,111	862	80	782	1,356	27	1,329
11- San Antonio del Monte	20,743	1,360	19,383	15,531	1,180	14,351	5,212	180	5,032
Hombres	9,529	478	9,051	7,016	402	6,614	2,513	76	2,437
Mujeres	11,214	882	10,332	8,515	778	7,737	2,699	104	2,595

EL SALVADOR.

CUADRO 15 POBLACIÓN DE 10 AÑOS Y MÁS QUE RECIBE AYUDA ECONÓMICA DEL EXTERIOR, POR ÁREA DE RESIDENCIA, SEGÚN DEPARTAMENTO, MUNICIPIO Y SEXO DE LA PERSONA QUE LA RECIBE. CENSO 2007.

DEPARTAMENTO, MUNICIPIO Y SEXO DE LA PERSONA QUE LA RECIBE	TOTAL			URBANO			RURAL		
	TOTAL	RECIBE	NO RECIBE	TOTAL	RECIBE	NO RECIBE	TOTAL	RECIBE	NO RECIBE
12- San Julián	14,201	1,248	12,953	7,326	921	6,405	6,875	327	6,548
Hombres	6,945	448	6,497	3,484	329	3,155	3,461	119	3,342
Mujeres	7,256	800	6,456	3,842	592	3,250	3,414	208	3,206
13- Santa Catarina Masahuat	7,578	169	7,409	3,299	100	3,199	4,279	69	4,210
Hombres	3,697	67	3,630	1,537	33	1,504	2,160	34	2,126
Mujeres	3,881	102	3,779	1,762	67	1,695	2,119	35	2,084
14- Santa Isabel Ishuatán	7,738	476	7,262	638	58	580	7,100	418	6,682
Hombres	3,815	190	3,625	291	18	273	3,524	172	3,352
Mujeres	3,923	286	3,637	347	40	307	3,576	246	3,330
15- Santo Domingo	5,253	297	4,956	1,697	152	1,545	3,556	145	3,411
Hombres	2,493	99	2,394	760	44	716	1,733	55	1,678
Mujeres	2,760	198	2,562	937	108	829	1,823	90	1,733
16- Sonzacate	19,671	1,669	18,002	19,671	1,669	18,002	0	0	0
Hombres	8,907	557	8,350	8,907	557	8,350	0	0	0
Mujeres	10,764	1,112	9,652	10,764	1,112	9,652	0	0	0
04- CHALATENANGO	150,144	26,989	123,155	51,283	8,717	42,566	98,861	18,272	80,589
Hombres	70,473	10,096	60,377	23,629	3,047	20,582	46,844	7,049	39,795
Mujeres	79,671	16,893	62,778	27,654	5,670	21,984	52,017	11,223	40,794
01- Chalatenango	23,625	3,473	20,152	13,864	1,941	11,923	9,761	1,532	8,229
Hombres	11,245	1,276	9,969	6,612	679	5,933	4,633	597	4,036
Mujeres	12,380	2,197	10,183	7,252	1,262	5,990	5,128	935	4,193
02- Agua Caliente	6,355	1,784	4,571	1,542	506	1,036	4,813	1,278	3,535
Hombres	2,851	641	2,210	678	175	503	2,173	466	1,707
Mujeres	3,504	1,143	2,361	864	331	533	2,640	812	1,828
03- Arcatao	2,340	304	2,036	789	102	687	1,551	202	1,349
Hombres	1,157	120	1,037	383	41	342	774	79	695
Mujeres	1,183	184	999	406	61	345	777	123	654
04- Azacualpa	918	207	711	429	106	323	489	101	388
Hombres	433	83	350	198	43	155	235	40	195
Mujeres	485	124	361	231	63	168	254	61	193
05- Cancasque	1,334	81	1,253	510	28	482	824	53	771
Hombres	648	27	621	253	8	245	395	19	376
Mujeres	686	54	632	257	20	237	429	34	395
06- Citalá	3,237	777	2,460	1,077	346	731	2,160	431	1,729
Hombres	1,493	289	1,204	472	118	354	1,021	171	850
Mujeres	1,744	488	1,256	605	228	377	1,139	260	879
07- Comalapa	2,285	413	1,872	614	115	499	1,671	298	1,373
Hombres	1,034	148	886	266	33	233	768	115	653
Mujeres	1,251	265	986	348	82	266	903	183	720
08- Concepción Quezaltepeque	5,055	736	4,319	2,365	283	2,082	2,690	453	2,237
Hombres	2,320	283	2,037	1,093	93	1,000	1,227	190	1,037
Mujeres	2,735	453	2,282	1,272	190	1,082	1,463	263	1,200
09- Dulce Nombre de María	3,834	981	2,853	1,691	483	1,208	2,143	498	1,645
Hombres	1,766	383	1,383	764	180	584	1,002	203	799
Mujeres	2,068	598	1,470	927	303	624	1,141	295	846
10- El Carrizal	1,913	539	1,374	291	74	217	1,622	465	1,157
Hombres	877	224	653	134	27	107	743	197	546
Mujeres	1,036	315	721	157	47	110	879	268	611
11- El Paraíso	8,098	1,361	6,737	2,318	414	1,904	5,780	947	4,833
Hombres	3,844	496	3,348	1,045	135	910	2,799	361	2,438
Mujeres	4,254	865	3,389	1,273	279	994	2,981	586	2,395
12- La Laguna	3,032	523	2,509	349	65	284	2,683	458	2,225
Hombres	1,456	202	1,254	152	19	133	1,304	183	1,121
Mujeres	1,576	321	1,255	197	46	151	1,379	275	1,104
13- La Palma	9,263	1,785	7,478	2,258	346	1,912	7,005	1,439	5,566
Hombres	4,247	660	3,587	990	106	884	3,257	554	2,703
Mujeres	5,016	1,125	3,891	1,268	240	1,028	3,748	885	2,863
14- La Reina	7,343	1,415	5,928	1,623	365	1,258	5,720	1,050	4,670
Hombres	3,422	568	2,854	731	148	583	2,691	420	2,271
Mujeres	3,921	847	3,074	892	217	675	3,029	630	2,399

EL SALVADOR.

CUADRO 15 POBLACIÓN DE 10 AÑOS Y MÁS QUE RECIBE AYUDA ECONÓMICA DEL EXTERIOR, POR ÁREA DE RESIDENCIA, SEGÚN DEPARTAMENTO, MUNICIPIO Y SEXO DE LA PERSONA QUE LA RECIBE. CENSO 2007.

DEPARTAMENTO, MUNICIPIO Y SEXO DE LA PERSONA QUE LA RECIBE	TOTAL			URBANO			RURAL		
	TOTAL	RECIBE	NO RECIBE	TOTAL	RECIBE	NO RECIBE	TOTAL	RECIBE	NO RECIBE
15- Las Flores	1,297	129	1,168	479	52	427	818	77	741
Hombres	665	53	612	242	18	224	423	35	388
Mujeres	632	76	556	237	34	203	395	42	353
16- Las Vueltas	748	53	695	238	10	228	510	43	467
Hombres	357	15	342	115	2	113	242	13	229
Mujeres	391	38	353	123	8	115	268	30	238
17- Nombre de Jesús	3,456	958	2,498	653	120	533	2,803	838	1,965
Hombres	1,608	375	1,233	296	39	257	1,312	336	976
Mujeres	1,848	583	1,265	357	81	276	1,491	502	989
18- Nueva Concepción	22,150	4,786	17,364	7,763	1,509	6,254	14,387	3,277	11,110
Hombres	10,211	1,757	8,454	3,460	518	2,942	6,751	1,239	5,512
Mujeres	11,939	3,029	8,910	4,303	991	3,312	7,636	2,038	5,598
19- Nueva Trinidad	1,324	172	1,152	174	18	156	1,150	154	996
Hombres	680	71	609	81	5	76	599	66	533
Mujeres	644	101	543	93	13	80	551	88	463
20- Ojos de Agua	2,866	677	2,189	650	169	481	2,216	508	1,708
Hombres	1,286	231	1,055	279	54	225	1,007	177	830
Mujeres	1,580	446	1,134	371	115	256	1,209	331	878
21- Potonico	1,328	115	1,213	638	61	577	690	54	636
Hombres	622	43	579	291	21	270	331	22	309
Mujeres	706	72	634	347	40	307	359	32	327
22- San Antonio de la Cruz	1,400	249	1,151	93	8	85	1,307	241	1,066
Hombres	682	93	589	46	2	44	636	91	545
Mujeres	718	156	562	47	6	41	671	150	521
23- San Antonio los Ranchos	1,301	184	1,117	494	69	425	807	115	692
Hombres	627	73	554	240	33	207	387	40	347
Mujeres	674	111	563	254	36	218	420	75	345
24- San Fernando	1,875	256	1,619	475	54	421	1,400	202	1,198
Hombres	914	101	813	239	20	219	675	81	594
Mujeres	961	155	806	236	34	202	725	121	604
25- San Francisco Lempa	724	104	620	508	70	438	216	34	182
Hombres	358	41	317	251	29	222	107	12	95
Mujeres	366	63	303	257	41	216	109	22	87
26- San Francisco Morazán	2,934	324	2,610	571	95	476	2,363	229	2,134
Hombres	1,474	130	1,344	261	31	230	1,213	99	1,114
Mujeres	1,460	194	1,266	310	64	246	1,150	130	1,020
27- San Ignacio	6,484	1,123	5,361	979	145	834	5,505	978	4,527
Hombres	2,981	406	2,575	414	41	373	2,567	365	2,202
Mujeres	3,503	717	2,786	565	104	461	2,938	613	2,325
28- San Isidro Labrador	2,103	133	1,970	927	58	869	1,176	75	1,101
Hombres	991	53	938	434	21	413	557	32	525
Mujeres	1,112	80	1,032	493	37	456	619	43	576
29- San Luis del Carmen	961	88	873	225	5	220	736	83	653
Hombres	475	33	442	104	2	102	371	31	340
Mujeres	486	55	431	121	3	118	365	52	313
30- San Miguel de Mercedes	1,969	146	1,823	824	39	785	1,145	107	1,038
Hombres	960	56	904	382	16	366	578	40	538
Mujeres	1,009	90	919	442	23	419	567	67	500
31- San Rafael	3,335	567	2,768	1,314	277	1,037	2,021	290	1,731
Hombres	1,542	192	1,350	612	98	514	930	94	836
Mujeres	1,793	375	1,418	702	179	523	1,091	196	895
32- Santa Rita	4,736	1,021	3,715	337	93	244	4,399	928	3,471
Hombres	2,236	395	1,841	151	30	121	2,085	365	1,720
Mujeres	2,500	626	1,874	186	63	123	2,314	563	1,751
33- Tejutla	10,521	1,525	8,996	4,221	691	3,530	6,300	834	5,466
Hombres	5,011	578	4,433	1,960	262	1,698	3,051	316	2,735
Mujeres	5,510	947	4,563	2,261	429	1,832	3,249	518	2,731
05 - LA LIBERTAD	519,121	40,567	478,554	371,163	29,990	341,173	147,958	10,577	137,381
Hombres	241,877	14,987	226,890	169,319	10,766	158,553	72,558	4,221	68,337
Mujeres	277,244	25,580	251,664	201,844	19,224	182,620	75,400	6,356	69,044

EL SALVADOR.

CUADRO 15 POBLACIÓN DE 10 AÑOS Y MÁS QUE RECIBE AYUDA ECONÓMICA DEL EXTERIOR, POR ÁREA DE RESIDENCIA, SEGÚN DEPARTAMENTO, MUNICIPIO Y SEXO DE LA PERSONA QUE LA RECIBE. CENSO 2007.

DEPARTAMENTO, MUNICIPIO Y SEXO DE LA PERSONA QUE LA RECIBE	TOTAL			URBANO			RURAL		
	TOTAL	RECIBE	NO RECIBE	TOTAL	RECIBE	NO RECIBE	TOTAL	RECIBE	NO RECIBE
01- Santa Tecla	102,191	8,165	94,026	92,284	7,890	84,394	9,907	275	9,632
Hombres	45,789	2,956	42,833	40,899	2,838	38,061	4,890	118	4,772
Mujeres	56,402	5,209	51,193	51,385	5,052	46,333	5,017	157	4,860
02- Antiguo Cuscatlán	29,022	2,190	26,832	29,022	2,190	26,832	0	0	0
Hombres	12,882	860	12,022	12,882	860	12,022	0	0	0
Mujeres	16,140	1,330	14,810	16,140	1,330	14,810	0	0	0
03- Ciudad Arce	46,653	3,775	42,878	32,299	2,809	29,490	14,354	966	13,388
Hombres	22,039	1,353	20,686	15,098	999	14,099	6,941	354	6,587
Mujeres	24,614	2,422	22,192	17,201	1,810	15,391	7,413	612	6,801
04- Colón	75,398	5,347	70,051	70,993	5,106	65,887	4,405	241	4,164
Hombres	34,739	1,879	32,860	32,573	1,791	30,782	2,166	88	2,078
Mujeres	40,659	3,468	37,191	38,420	3,315	35,105	2,239	153	2,086
05- Comasagua	8,890	399	8,491	2,219	93	2,126	6,671	306	6,365
Hombres	4,470	165	4,305	1,057	32	1,025	3,413	133	3,280
Mujeres	4,420	234	4,186	1,162	61	1,101	3,258	173	3,085
06- Chiltiupán	7,959	994	6,965	592	75	517	7,367	919	6,448
Hombres	3,964	459	3,505	276	32	244	3,688	427	3,261
Mujeres	3,995	535	3,460	316	43	273	3,679	492	3,187
07- Huizúcar	10,866	353	10,513	3,728	232	3,496	7,138	121	7,017
Hombres	5,160	131	5,029	1,729	82	1,647	3,431	49	3,382
Mujeres	5,706	222	5,484	1,999	150	1,849	3,707	72	3,635
08- Jayaque	8,508	351	8,157	5,326	276	5,050	3,182	75	3,107
Hombres	4,102	141	3,961	2,531	106	2,425	1,571	35	1,536
Mujeres	4,406	210	4,196	2,795	170	2,625	1,611	40	1,571
09- Jicalapa	3,689	225	3,464	303	0	303	3,386	225	3,161
Hombres	1,837	79	1,758	151	0	151	1,686	79	1,607
Mujeres	1,852	146	1,706	152	0	152	1,700	146	1,554
10- La Libertad	27,414	2,494	24,920	17,852	1,934	15,918	9,562	560	9,002
Hombres	12,980	933	12,047	8,320	709	7,611	4,660	224	4,436
Mujeres	14,434	1,561	12,873	9,532	1,225	8,307	4,902	336	4,566
11- Nuevo Cuscatlán	5,457	230	5,227	3,208	162	3,046	2,249	68	2,181
Hombres	2,549	83	2,466	1,470	56	1,414	1,079	27	1,052
Mujeres	2,908	147	2,761	1,738	106	1,632	1,170	41	1,129
12- Opico	56,852	5,362	51,490	34,846	3,197	31,649	22,006	2,165	19,841
Hombres	26,687	2,017	24,670	15,970	1,134	14,836	10,717	883	9,834
Mujeres	30,165	3,345	26,820	18,876	2,063	16,813	11,289	1,282	10,007
13- Quezaltepeque	41,725	2,986	38,739	29,044	2,376	26,668	12,681	610	12,071
Hombres	19,408	1,094	18,314	13,231	850	12,381	6,177	244	5,933
Mujeres	22,317	1,892	20,425	15,813	1,526	14,287	6,504	366	6,138
14- Sacacoyo	9,488	797	8,691	7,631	672	6,959	1,857	125	1,732
Hombres	4,523	283	4,240	3,612	238	3,374	911	45	866
Mujeres	4,965	514	4,451	4,019	434	3,585	946	80	866
15- San José Villanueva	10,425	561	9,864	8,279	486	7,793	2,146	75	2,071
Hombres	4,992	212	4,780	3,913	177	3,736	1,079	35	1,044
Mujeres	5,433	349	5,084	4,366	309	4,057	1,067	40	1,027
16- San Matías	5,608	717	4,891	925	202	723	4,683	515	4,168
Hombres	2,734	243	2,491	418	63	355	2,316	180	2,136
Mujeres	2,874	474	2,400	507	139	368	2,367	335	2,032
17- San Pablo Tacachico	15,255	1,947	13,308	4,370	623	3,747	10,885	1,324	9,561
Hombres	7,319	715	6,604	2,046	219	1,827	5,273	496	4,777
Mujeres	7,936	1,232	6,704	2,324	404	1,920	5,612	828	4,784
18- Talnique	6,280	242	6,038	3,733	157	3,576	2,547	85	2,462
Hombres	3,044	90	2,954	1,791	53	1,738	1,253	37	1,216
Mujeres	3,236	152	3,084	1,942	104	1,838	1,294	48	1,246
19- Tamanique	10,103	888	9,215	2,965	239	2,726	7,138	649	6,489
Hombres	4,930	316	4,614	1,420	83	1,337	3,510	233	3,277
Mujeres	5,173	572	4,601	1,545	156	1,389	3,628	416	3,212
20- Teotepeque	8,960	858	8,102	995	65	930	7,965	793	7,172
Hombres	4,403	345	4,058	477	21	456	3,926	324	3,602
Mujeres	4,557	513	4,044	518	44	474	4,039	469	3,570

EL SALVADOR.

CUADRO 15

POBLACIÓN DE 10 AÑOS Y MÁS QUE RECIBE AYUDA ECONÓMICA DEL EXTERIOR, POR ÁREA DE RESIDENCIA, SEGÚN DEPARTAMENTO, MUNICIPIO Y SEXO DE LA PERSONA QUE LA RECIBE. CENSO 2007.

DEPARTAMENTO, MUNICIPIO Y SEXO DE LA PERSONA QUE LA RECIBE	TOTAL			URBANO			RURAL		
	TOTAL	RECIBE	NO RECIBE	TOTAL	RECIBE	NO RECIBE	TOTAL	RECIBE	NO RECIBE
21- Tepecoyo	10,799	589	10,210	6,332	268	6,064	4,467	321	4,146
Hombres	5,170	235	4,935	2,951	90	2,861	2,219	145	2,074
Mujeres	5,629	354	5,275	3,381	178	3,203	2,248	176	2,072
22- Zaragoza	17,579	1,097	16,482	14,217	938	13,279	3,362	159	3,203
Hombres	8,156	398	7,758	6,504	333	6,171	1,652	65	1,587
Mujeres	9,423	699	8,724	7,713	605	7,108	1,710	94	1,616
06 - SAN SALVADOR	1,268,710	100,433	1,168,277	1,189,397	97,007	1,092,390	79,313	3,426	75,887
Hombres	576,853	36,442	540,411	538,493	35,111	503,382	38,360	1,331	37,029
Mujeres	691,857	63,991	627,866	650,904	61,896	589,008	40,953	2,095	38,858
01- San Salvador	266,771	20,915	245,856	266,771	20,915	245,856	0	0	0
Hombres	119,034	7,739	111,295	119,034	7,739	111,295	0	0	0
Mujeres	147,737	13,176	134,561	147,737	13,176	134,561	0	0	0
02- Aguilares	16,595	2,070	14,525	14,938	1,927	13,011	1,657	143	1,514
Hombres	7,438	675	6,763	6,613	610	6,003	825	65	760
Mujeres	9,157	1,395	7,762	8,325	1,317	7,008	832	78	754
03- Apopa	104,398	7,848	96,550	104,398	7,848	96,550	0	0	0
Hombres	47,564	2,836	44,728	47,564	2,836	44,728	0	0	0
Mujeres	56,834	5,012	51,822	56,834	5,012	51,822	0	0	0
04- Ayutuxtepeque	28,364	2,215	26,149	28,364	2,215	26,149	0	0	0
Hombres	13,861	793	13,068	13,861	793	13,068	0	0	0
Mujeres	14,503	1,422	13,081	14,503	1,422	13,081	0	0	0
05- Cuscatancingo	52,918	3,534	49,384	52,918	3,534	49,384	0	0	0
Hombres	24,026	1,256	22,770	24,026	1,256	22,770	0	0	0
Mujeres	28,892	2,278	26,614	28,892	2,278	26,614	0	0	0
06- Delgado	97,150	6,403	90,747	90,771	6,264	84,507	6,379	139	6,240
Hombres	44,453	2,441	42,012	41,442	2,385	39,057	3,011	56	2,955
Mujeres	52,697	3,962	48,735	49,329	3,879	45,450	3,368	83	3,285
07- El Paísnal	11,188	1,273	9,915	5,241	544	4,697	5,947	729	5,218
Hombres	5,413	432	4,981	2,488	177	2,311	2,925	255	2,670
Mujeres	5,775	841	4,934	2,753	367	2,386	3,022	474	2,548
08- Guazapa	17,828	1,475	16,353	11,162	957	10,205	6,666	518	6,148
Hombres	8,470	533	7,937	5,241	350	4,891	3,229	183	3,046
Mujeres	9,358	942	8,416	5,921	607	5,314	3,437	335	3,102
09- Ilopango	83,348	8,243	75,105	83,348	8,243	75,105	0	0	0
Hombres	37,374	2,891	34,483	37,374	2,891	34,483	0	0	0
Mujeres	45,974	5,352	40,622	45,974	5,352	40,622	0	0	0
10- Mejicanos	116,351	10,383	105,968	116,351	10,383	105,968	0	0	0
Hombres	52,155	3,750	48,405	52,155	3,750	48,405	0	0	0
Mujeres	64,196	6,633	57,563	64,196	6,633	57,563	0	0	0
11- Nejapa	23,013	1,143	21,870	13,016	858	12,158	9,997	285	9,712
Hombres	11,043	437	10,606	6,121	329	5,792	4,922	108	4,814
Mujeres	11,970	706	11,264	6,895	529	6,366	5,075	177	4,898
12- Panchimalco	30,795	691	30,104	12,775	493	12,282	18,020	198	17,822
Hombres	14,685	277	14,408	5,985	194	5,791	8,700	83	8,617
Mujeres	16,110	414	15,696	6,790	299	6,491	9,320	115	9,205
13- Rosario de Mora	8,469	719	7,750	3,840	148	3,692	4,629	571	4,058
Hombres	4,063	304	3,759	1,811	53	1,758	2,252	251	2,001
Mujeres	4,406	415	3,991	2,029	95	1,934	2,377	320	2,057
14- San Marcos	51,455	3,772	47,683	51,455	3,772	47,683	0	0	0
Hombres	23,691	1,414	22,277	23,691	1,414	22,277	0	0	0
Mujeres	27,764	2,358	25,406	27,764	2,358	25,406	0	0	0
15- San Martín	57,181	4,324	52,857	52,001	4,192	47,809	5,180	132	5,048
Hombres	26,063	1,546	24,517	23,651	1,495	22,156	2,412	51	2,361
Mujeres	31,118	2,778	28,340	28,350	2,697	25,653	2,768	81	2,687
16- Santiago Texacuangos	15,605	827	14,778	10,025	595	9,430	5,580	232	5,348
Hombres	7,349	342	7,007	4,678	242	4,436	2,671	100	2,571
Mujeres	8,256	485	7,771	5,347	353	4,994	2,909	132	2,777
17- Santo Tomás	20,179	957	19,222	14,985	829	14,156	5,194	128	5,066
Hombres	9,481	362	9,119	6,986	310	6,676	2,495	52	2,443
Mujeres	10,698	595	10,103	7,999	519	7,480	2,699	76	2,623

EL SALVADOR.

CUADRO 15 POBLACIÓN DE 10 AÑOS Y MÁS QUE RECIBE AYUDA ECONÓMICA DEL EXTERIOR, POR ÁREA DE RESIDENCIA, SEGÚN DEPARTAMENTO, MUNICIPIO Y SEXO DE LA PERSONA QUE LA RECIBE. CENSO 2007.

DEPARTAMENTO, MUNICIPIO Y SEXO DE LA PERSONA QUE LA RECIBE	TOTAL			URBANO			RURAL		
	TOTAL	RECIBE	NO RECIBE	TOTAL	RECIBE	NO RECIBE	TOTAL	RECIBE	NO RECIBE
18- Soyapango	197,674	18,875	178,799	197,674	18,875	178,799	0	0	0
Hombres	88,848	6,692	82,156	88,848	6,692	82,156	0	0	0
Mujeres	108,826	12,183	96,643	108,826	12,183	96,643	0	0	0
19- Tonacatepeque	69,428	4,766	64,662	59,364	4,415	54,949	10,064	351	9,713
Hombres	31,842	1,722	30,120	26,924	1,595	25,329	4,918	127	4,791
Mujeres	37,586	3,044	34,542	32,440	2,820	29,620	5,146	224	4,922
07 - CUSCATLÁN	178,096	10,255	167,841	76,359	6,143	70,216	101,737	4,112	97,625
Hombres	83,837	3,734	80,103	34,943	2,159	32,784	48,894	1,575	47,319
Mujeres	94,259	6,521	87,738	41,416	3,984	37,432	52,843	2,537	50,306
01- Cojutepeque	39,882	2,813	37,069	32,883	2,682	30,201	6,999	131	6,868
Hombres	18,201	975	17,226	14,929	927	14,002	3,272	48	3,224
Mujeres	21,681	1,838	19,843	17,954	1,755	16,199	3,727	83	3,644
02- Candelaria	7,818	306	7,512	2,818	133	2,685	5,000	173	4,827
Hombres	3,721	120	3,601	1,282	58	1,224	2,439	62	2,377
Mujeres	4,097	186	3,911	1,536	75	1,461	2,561	111	2,450
03- El Carmen	9,791	283	9,508	1,568	135	1,433	8,223	148	8,075
Hombres	4,607	103	4,504	701	51	650	3,906	52	3,854
Mujeres	5,184	180	5,004	867	84	783	4,317	96	4,221
04- El Rosario	3,193	201	2,992	331	22	309	2,862	179	2,683
Hombres	1,473	68	1,405	143	7	136	1,330	61	1,269
Mujeres	1,720	133	1,587	188	15	173	1,532	118	1,414
05- Monte San Juan	7,606	239	7,367	1,242	101	1,141	6,364	138	6,226
Hombres	3,579	90	3,489	568	37	531	3,011	53	2,958
Mujeres	4,027	149	3,878	674	64	610	3,353	85	3,268
06- Oratorio de Concepción	2,774	163	2,611	681	60	621	2,093	103	1,990
Hombres	1,340	72	1,268	312	23	289	1,028	49	979
Mujeres	1,434	91	1,343	369	37	332	1,065	54	1,011
07- San Bartolomé Perulapía	6,250	544	5,706	3,670	423	3,247	2,580	121	2,459
Hombres	2,941	206	2,735	1,705	151	1,554	1,236	55	1,181
Mujeres	3,309	338	2,971	1,965	272	1,693	1,344	66	1,278
08- San Cristóbal	6,280	249	6,031	676	50	626	5,604	199	5,405
Hombres	3,013	92	2,921	322	17	305	2,691	75	2,616
Mujeres	3,267	157	3,110	354	33	321	2,913	124	2,789
09- San José Guayabal	7,125	340	6,785	2,342	215	2,127	4,783	125	4,658
Hombres	3,487	123	3,364	1,117	86	1,031	2,370	37	2,333
Mujeres	3,638	217	3,421	1,225	129	1,096	2,413	88	2,325
10- San Pedro Perulapán	34,185	939	33,246	11,691	473	11,218	22,494	466	22,028
Hombres	16,160	344	15,816	5,391	157	5,234	10,769	187	10,582
Mujeres	18,025	595	17,430	6,300	316	5,984	11,725	279	11,446
11- San Rafael Cedros	12,819	1,292	11,527	4,115	548	3,567	8,704	744	7,960
Hombres	5,898	477	5,421	1,836	192	1,644	4,062	285	3,777
Mujeres	6,921	815	6,106	2,279	356	1,923	4,642	459	4,183
12- San Ramón	4,809	296	4,513	997	116	881	3,812	180	3,632
Hombres	2,228	110	2,118	469	45	424	1,759	65	1,694
Mujeres	2,581	186	2,395	528	71	457	2,053	115	1,938
13- Santa Cruz Analquito	1,971	173	1,798	1,356	145	1,211	615	28	587
Hombres	945	60	885	629	49	580	316	11	305
Mujeres	1,026	113	913	727	96	631	299	17	282
14- Santa Cruz Michapa	9,168	429	8,739	5,190	309	4,881	3,978	120	3,858
Hombres	4,311	147	4,164	2,425	104	2,321	1,886	43	1,843
Mujeres	4,857	282	4,575	2,765	205	2,560	2,092	77	2,015
15- Suchitoto	19,255	1,699	17,556	6,092	684	5,408	13,163	1,015	12,148
Hombres	9,377	646	8,731	2,797	245	2,552	6,580	401	6,179
Mujeres	9,878	1,053	8,825	3,295	439	2,856	6,583	614	5,969
16- Tenancingo	5,170	289	4,881	707	47	660	4,463	242	4,221
Hombres	2,556	101	2,455	317	10	307	2,239	91	2,148
Mujeres	2,614	188	2,426	390	37	353	2,224	151	2,073
08 - LA PAZ	236,804	17,179	219,625	118,739	9,713	109,026	118,065	7,466	110,599
Hombres	111,528	6,439	105,089	54,551	3,537	51,014	56,977	2,902	54,075
Mujeres	125,276	10,740	114,536	64,188	6,176	58,012	61,088	4,564	56,524

EL SALVADOR.

CUADRO 15 POBLACIÓN DE 10 AÑOS Y MÁS QUE RECIBE AYUDA ECONÓMICA DEL EXTERIOR, POR ÁREA DE RESIDENCIA, SEGÚN DEPARTAMENTO, MUNICIPIO Y SEXO DE LA PERSONA QUE LA RECIBE. CENSO 2007.

DEPARTAMENTO, MUNICIPIO Y SEXO DE LA PERSONA QUE LA RECIBE	TOTAL			URBANO			RURAL		
	TOTAL	RECIBE	NO RECIBE	TOTAL	RECIBE	NO RECIBE	TOTAL	RECIBE	NO RECIBE
01- Zacatecoluca	50,983	3,939	47,044	33,310	3,032	30,278	17,673	907	16,766
Hombres	23,689	1,460	22,229	15,108	1,121	13,987	8,581	339	8,242
Mujeres	27,294	2,479	24,815	18,202	1,911	16,291	9,092	568	8,524
02- Cuyultitán	4,415	250	4,165	2,652	137	2,515	1,763	113	1,650
Hombres	2,097	103	1,994	1,231	48	1,183	866	55	811
Mujeres	2,318	147	2,171	1,421	89	1,332	897	58	839
03- El Rosario	12,689	1,467	11,222	7,173	705	6,468	5,516	762	4,754
Hombres	5,914	582	5,332	3,280	253	3,027	2,634	329	2,305
Mujeres	6,775	885	5,890	3,893	452	3,441	2,882	433	2,449
04- Jerusalén	1,996	111	1,885	355	44	311	1,641	67	1,574
Hombres	964	48	916	169	17	152	795	31	764
Mujeres	1,032	63	969	186	27	159	846	36	810
05- Mercedes la Ceiba	517	21	496	385	19	366	132	2	130
Hombres	262	6	256	194	5	189	68	1	67
Mujeres	255	15	240	191	14	177	64	1	63
06- Olocuilta	22,719	1,443	21,276	12,275	784	11,491	10,444	659	9,785
Hombres	10,671	520	10,151	5,678	283	5,395	4,993	237	4,756
Mujeres	12,048	923	11,125	6,597	501	6,096	5,451	422	5,029
07- Paraiso de Osorio	2,156	244	1,912	1,424	214	1,210	732	30	702
Hombres	1,064	102	962	697	89	608	367	13	354
Mujeres	1,092	142	950	727	125	602	365	17	348
08- San Antonio Masahuat	3,254	156	3,098	896	29	867	2,358	127	2,231
Hombres	1,590	67	1,523	414	13	401	1,176	54	1,122
Mujeres	1,664	89	1,575	482	16	466	1,182	73	1,109
09- San Emigdio	2,174	119	2,055	1,092	93	999	1,082	26	1,056
Hombres	1,055	38	1,017	520	25	495	535	13	522
Mujeres	1,119	81	1,038	572	68	504	547	13	534
10- San Francisco Chinameca	5,663	114	5,549	2,010	76	1,934	3,653	38	3,615
Hombres	2,732	43	2,689	972	28	944	1,760	15	1,745
Mujeres	2,931	71	2,860	1,038	48	990	1,893	23	1,870
11- San Juan Nonualco	13,384	979	12,405	5,986	565	5,421	7,398	414	6,984
Hombres	6,184	385	5,799	2,682	215	2,467	3,502	170	3,332
Mujeres	7,200	594	6,606	3,304	350	2,954	3,896	244	3,652
12- San Juan Talpa	6,103	353	5,750	3,612	190	3,422	2,491	163	2,328
Hombres	2,819	119	2,700	1,664	60	1,604	1,155	59	1,096
Mujeres	3,284	234	3,050	1,948	130	1,818	1,336	104	1,232
13- San Juan Tepezontes	2,793	246	2,547	1,056	79	977	1,737	167	1,570
Hombres	1,356	99	1,257	497	26	471	859	73	786
Mujeres	1,437	147	1,290	559	53	506	878	94	784
14- San Luis	16,427	1,024	15,403	9,983	650	9,333	6,444	374	6,070
Hombres	7,701	366	7,335	4,597	228	4,369	3,104	138	2,966
Mujeres	8,726	658	8,068	5,386	422	4,964	3,340	236	3,104
15- San Luis la Herradura	15,505	1,271	14,234	6,710	624	6,086	8,795	647	8,148
Hombres	7,461	489	6,972	3,173	234	2,939	4,288	255	4,033
Mujeres	8,044	782	7,262	3,537	390	3,147	4,507	392	4,115
16- San Miguel Tepezontes	3,900	101	3,799	2,025	66	1,959	1,875	35	1,840
Hombres	1,863	43	1,820	962	25	937	901	18	883
Mujeres	2,037	58	1,979	1,063	41	1,022	974	17	957
17- San Pedro Masahuat	19,414	1,612	17,802	10,116	792	9,324	9,298	820	8,478
Hombres	9,156	579	8,577	4,744	288	4,456	4,412	291	4,121
Mujeres	10,258	1,033	9,225	5,372	504	4,868	4,886	529	4,357
18- San Pedro Nonualco	7,123	231	6,892	2,504	141	2,363	4,619	90	4,529
Hombres	3,428	93	3,335	1,147	56	1,091	2,281	37	2,244
Mujeres	3,695	138	3,557	1,357	85	1,272	2,338	53	2,285
19- San Rafael Obrajuelo	7,554	1,147	6,407	3,979	639	3,340	3,575	508	3,067
Hombres	3,424	432	2,992	1,760	228	1,532	1,664	204	1,460
Mujeres	4,130	715	3,415	2,219	411	1,808	1,911	304	1,607
20- Santa María Ostuma	4,647	128	4,519	1,247	48	1,199	3,400	80	3,320
Hombres	2,300	52	2,248	580	19	561	1,720	33	1,687
Mujeres	2,347	76	2,271	667	29	638	1,680	47	1,633

EL SALVADOR.

CUADRO 15 POBLACIÓN DE 10 AÑOS Y MÁS QUE RECIBE AYUDA ECONÓMICA DEL EXTERIOR, POR ÁREA DE RESIDENCIA, SEGÚN DEPARTAMENTO, MUNICIPIO Y SEXO DE LA PERSONA QUE LA RECIBE. CENSO 2007.

DEPARTAMENTO, MUNICIPIO Y SEXO DE LA PERSONA QUE LA RECIBE	TOTAL			URBANO			RURAL		
	TOTAL	RECIBE	NO RECIBE	TOTAL	RECIBE	NO RECIBE	TOTAL	RECIBE	NO RECIBE
21- Santiago Nonualco	30,340	2,030	28,310	9,314	753	8,561	21,026	1,277	19,749
Hombres	14,331	741	13,590	4,179	265	3,914	10,152	476	9,676
Mujeres	16,009	1,289	14,720	5,135	488	4,647	10,874	801	10,073
22- Tapalhuaca	3,048	193	2,855	635	33	602	2,413	160	2,253
Hombres	1,467	72	1,395	303	11	292	1,164	61	1,103
Mujeres	1,581	121	1,460	332	22	310	1,249	99	1,150
09 - CABAÑAS	111,813	17,518	94,295	38,745	6,364	32,381	73,068	11,154	61,914
Hombres	51,078	6,241	44,837	17,017	2,065	14,952	34,061	4,176	29,885
Mujeres	60,735	11,277	49,458	21,728	4,299	17,429	39,007	6,978	32,029
01- Sensuntepeque	30,446	5,798	24,648	12,102	2,398	9,704	18,344	3,400	14,944
Hombres	13,602	2,044	11,558	5,158	762	4,396	8,444	1,282	7,162
Mujeres	16,844	3,754	13,090	6,944	1,636	5,308	9,900	2,118	7,782
02- Cinquera	1,131	92	1,039	358	45	313	773	47	726
Hombres	575	41	534	167	19	148	408	22	386
Mujeres	556	51	505	191	26	165	365	25	340
03- Dolores	4,747	1,016	3,731	1,103	243	860	3,644	773	2,871
Hombres	2,231	377	1,854	489	71	418	1,742	306	1,436
Mujeres	2,516	639	1,877	614	172	442	1,902	467	1,435
04- Guacotecti	4,094	714	3,380	1,780	346	1,434	2,314	368	1,946
Hombres	1,866	244	1,622	781	110	671	1,085	134	951
Mujeres	2,228	470	1,758	999	236	763	1,229	234	995
05- Ilobasco	45,796	5,649	40,147	18,524	2,620	15,904	27,272	3,029	24,243
Hombres	21,007	2,032	18,975	8,228	882	7,346	12,779	1,150	11,629
Mujeres	24,789	3,617	21,172	10,296	1,738	8,558	14,493	1,879	12,614
06- Jutiapa	4,900	532	4,368	492	23	469	4,408	509	3,899
Hombres	2,278	214	2,064	242	7	235	2,036	207	1,829
Mujeres	2,622	318	2,304	250	16	234	2,372	302	2,070
07- San Isidro	6,043	1,296	4,747	1,243	249	994	4,800	1,047	3,753
Hombres	2,883	503	2,380	571	79	492	2,312	424	1,888
Mujeres	3,160	793	2,367	672	170	502	2,488	623	1,865
08- Tejutepeque	5,299	504	4,795	2,126	246	1,880	3,173	258	2,915
Hombres	2,433	158	2,275	927	72	855	1,506	86	1,420
Mujeres	2,866	346	2,520	1,199	174	1,025	1,667	172	1,495
09- Victoria	9,357	1,917	7,440	1,017	194	823	8,340	1,723	6,617
Hombres	4,203	628	3,575	454	63	391	3,749	565	3,184
Mujeres	5,154	1,289	3,865	563	131	432	4,591	1,158	3,433
10 - SAN VICENTE	125,916	15,445	110,471	62,590	8,026	54,564	63,326	7,419	55,907
Hombres	59,411	5,817	53,594	28,831	2,999	25,832	30,580	2,818	27,762
Mujeres	66,505	9,628	56,877	33,759	5,027	28,732	32,746	4,601	28,145
01- San Vicente	42,374	4,925	37,449	30,022	3,615	26,407	12,352	1,310	11,042
Hombres	20,011	1,861	18,150	14,064	1,379	12,685	5,947	482	5,465
Mujeres	22,363	3,064	19,299	15,958	2,236	13,722	6,405	828	5,577
02- Apastepeque	14,215	2,110	12,105	3,882	768	3,114	10,333	1,342	8,991
Hombres	6,765	837	5,928	1,756	314	1,442	5,009	523	4,486
Mujeres	7,450	1,273	6,177	2,126	454	1,672	5,324	819	4,505
03- Guadalupe	4,250	455	3,795	2,887	267	2,620	1,363	188	1,175
Hombres	1,973	165	1,808	1,343	98	1,245	630	67	563
Mujeres	2,277	290	1,987	1,544	169	1,375	733	121	612
04- San Cayetano Istepeque	3,989	686	3,303	1,287	283	1,004	2,702	403	2,299
Hombres	1,843	255	1,588	591	107	484	1,252	148	1,104
Mujeres	2,146	431	1,715	696	176	520	1,450	255	1,195
05- San Estebán Catarina	4,253	682	3,571	1,976	367	1,609	2,277	315	1,962
Hombres	2,000	208	1,792	883	103	780	1,117	105	1,012
Mujeres	2,253	474	1,779	1,093	264	829	1,160	210	950
06- San Ildefonso	6,012	630	5,382	1,708	182	1,526	4,304	448	3,856
Hombres	2,843	236	2,607	789	59	730	2,054	177	1,877
Mujeres	3,169	394	2,775	919	123	796	2,250	271	1,979
07- San Lorenzo	4,651	551	4,100	1,583	187	1,396	3,068	364	2,704
Hombres	2,178	207	1,971	731	64	667	1,447	143	1,304
Mujeres	2,473	344	2,129	852	123	729	1,621	221	1,400

EL SALVADOR.

CUADRO 15 POBLACIÓN DE 10 AÑOS Y MÁS QUE RECIBE AYUDA ECONÓMICA DEL EXTERIOR, POR ÁREA DE RESIDENCIA, SEGÚN DEPARTAMENTO, MUNICIPIO Y SEXO DE LA PERSONA QUE LA RECIBE. CENSO 2007.

DEPARTAMENTO, MUNICIPIO Y SEXO DE LA PERSONA QUE LA RECIBE	TOTAL			URBANO			RURAL		
	TOTAL	RECIBE	NO RECIBE	TOTAL	RECIBE	NO RECIBE	TOTAL	RECIBE	NO RECIBE
08- San Sebastián	11,208	1,704	9,504	5,224	759	4,465	5,984	945	5,039
Hombres	5,299	687	4,612	2,355	293	2,062	2,944	394	2,550
Mujeres	5,909	1,017	4,892	2,869	466	2,403	3,040	551	2,489
09- Santa Clara	4,019	599	3,420	738	155	583	3,281	444	2,837
Hombres	1,953	217	1,736	341	61	280	1,612	156	1,456
Mujeres	2,066	382	1,684	397	94	303	1,669	288	1,381
10- Santo Domingo	5,014	688	4,326	1,794	283	1,511	3,220	405	2,815
Hombres	2,241	241	2,000	732	97	635	1,509	144	1,365
Mujeres	2,773	447	2,326	1,062	186	876	1,711	261	1,450
11- Tecoluca	18,222	1,691	16,531	8,103	824	7,279	10,119	867	9,252
Hombres	8,694	629	8,065	3,702	294	3,408	4,992	335	4,657
Mujeres	9,528	1,062	8,466	4,401	530	3,871	5,127	532	4,595
12- Tepetitán	2,843	233	2,610	1,474	100	1,374	1,369	133	1,236
Hombres	1,275	94	1,181	668	45	623	607	49	558
Mujeres	1,568	139	1,429	806	55	751	762	84	678
13- Verapaz	4,866	491	4,375	1,912	236	1,676	2,954	255	2,699
Hombres	2,336	180	2,156	876	85	791	1,460	95	1,365
Mujeres	2,530	311	2,219	1,036	151	885	1,494	160	1,334
11 - USULUTÁN	265,844	35,629	230,215	129,939	18,364	111,575	135,905	17,265	118,640
Hombres	123,681	13,193	110,488	58,805	6,462	52,343	64,876	6,731	58,145
Mujeres	142,163	22,436	119,727	71,134	11,902	59,232	71,029	10,534	60,495
01- Usulután	57,417	8,298	49,119	40,918	5,955	34,963	16,499	2,343	14,156
Hombres	25,925	2,970	22,955	18,276	2,061	16,215	7,649	909	6,740
Mujeres	31,492	5,328	26,164	22,642	3,894	18,748	8,850	1,434	7,416
02- Alegría	8,980	424	8,556	1,226	50	1,176	7,754	374	7,380
Hombres	4,321	156	4,165	554	16	538	3,767	140	3,627
Mujeres	4,659	268	4,391	672	34	638	3,987	234	3,753
03- Berlín	13,456	1,059	12,397	7,622	765	6,857	5,834	294	5,540
Hombres	6,541	402	6,139	3,553	271	3,282	2,988	131	2,857
Mujeres	6,915	657	6,258	4,069	494	3,575	2,846	163	2,683
04- California	2,001	278	1,723	1,298	216	1,082	703	62	641
Hombres	918	96	822	604	74	530	314	22	292
Mujeres	1,083	182	901	694	142	552	389	40	349
05- Concepción Batres	9,404	2,000	7,404	2,547	506	2,041	6,857	1,494	5,363
Hombres	4,327	783	3,544	1,145	189	956	3,182	594	2,588
Mujeres	5,077	1,217	3,860	1,402	317	1,085	3,675	900	2,775
06- El Triunfo	5,329	858	4,471	2,403	469	1,934	2,926	389	2,537
Hombres	2,474	331	2,143	1,105	179	926	1,369	152	1,217
Mujeres	2,855	527	2,328	1,298	290	1,008	1,557	237	1,320
07- Ereguayquín	4,745	913	3,832	1,483	236	1,247	3,262	677	2,585
Hombres	2,175	321	1,854	709	83	626	1,466	238	1,228
Mujeres	2,570	592	1,978	774	153	621	1,796	439	1,357
08- Estanzuelas	6,957	1,604	5,353	3,053	715	2,338	3,904	889	3,015
Hombres	3,203	601	2,602	1,367	241	1,126	1,836	360	1,476
Mujeres	3,754	1,003	2,751	1,686	474	1,212	2,068	529	1,539
09- Jiquilisco	36,518	3,843	32,675	15,824	2,153	13,671	20,694	1,690	19,004
Hombres	17,190	1,421	15,769	7,170	784	6,386	10,020	637	9,383
Mujeres	19,328	2,422	16,906	8,654	1,369	7,285	10,674	1,053	9,621
10- Jucupapa	14,284	1,245	13,039	8,332	722	7,610	5,952	523	5,429
Hombres	6,818	454	6,364	3,962	264	3,698	2,856	190	2,666
Mujeres	7,466	791	6,675	4,370	458	3,912	3,096	333	2,763
11- Jucuarán	10,155	1,944	8,211	918	237	681	9,237	1,707	7,530
Hombres	4,964	752	4,212	421	82	339	4,543	670	3,873
Mujeres	5,191	1,192	3,999	497	155	342	4,694	1,037	3,657
12- Mercedes Umaña	10,104	1,478	8,626	2,439	438	2,001	7,665	1,040	6,625
Hombres	4,786	560	4,226	1,092	149	943	3,694	411	3,283
Mujeres	5,318	918	4,400	1,347	289	1,058	3,971	629	3,342
13- Nueva Granada	5,674	791	4,883	1,051	203	848	4,623	588	4,035
Hombres	2,665	296	2,369	476	76	400	2,189	220	1,969
Mujeres	3,009	495	2,514	575	127	448	2,434	368	2,066

EL SALVADOR.

CUADRO 15 POBLACIÓN DE 10 AÑOS Y MÁS QUE RECIBE AYUDA ECONÓMICA DEL EXTERIOR, POR ÁREA DE RESIDENCIA, SEGÚN DEPARTAMENTO, MUNICIPIO Y SEXO DE LA PERSONA QUE LA RECIBE. CENSO 2007.

DEPARTAMENTO, MUNICIPIO Y SEXO DE LA PERSONA QUE LA RECIBE	TOTAL			URBANO			RURAL		
	TOTAL	RECIBE	NO RECIBE	TOTAL	RECIBE	NO RECIBE	TOTAL	RECIBE	NO RECIBE
14- Ozatlán	9,646	1,378	8,268	3,932	507	3,425	5,714	871	4,843
Hombres	4,471	499	3,972	1,771	169	1,602	2,700	330	2,370
Mujeres	5,175	879	4,296	2,161	338	1,823	3,014	541	2,473
15- Puerto el Triunfo	12,749	2,317	10,432	7,422	1,325	6,097	5,327	992	4,335
Hombres	6,035	899	5,136	3,436	454	2,982	2,599	445	2,154
Mujeres	6,714	1,418	5,296	3,986	871	3,115	2,728	547	2,181
16- San Agustín	4,897	387	4,510	2,349	246	2,103	2,548	141	2,407
Hombres	2,309	116	2,193	1,063	74	989	1,246	42	1,204
Mujeres	2,588	271	2,317	1,286	172	1,114	1,302	99	1,203
17- San Buenaventura	3,713	567	3,146	784	81	703	2,929	486	2,443
Hombres	1,729	220	1,509	348	24	324	1,381	196	1,185
Mujeres	1,984	347	1,637	436	57	379	1,548	290	1,258
18- San Dionisio	3,685	561	3,124	945	165	780	2,740	396	2,344
Hombres	1,721	207	1,514	420	56	364	1,301	151	1,150
Mujeres	1,964	354	1,610	525	109	416	1,439	245	1,194
19- San Francisco Javier	13,493	1,784	11,709	4,186	724	3,462	9,307	1,060	8,247
Hombres	6,191	679	5,512	1,824	262	1,562	4,367	417	3,950
Mujeres	7,302	1,105	6,197	2,362	462	1,900	4,940	643	4,297
20- Santa Elena	4,204	445	3,759	775	74	701	3,429	371	3,058
Hombres	1,997	184	1,813	363	29	334	1,634	155	1,479
Mujeres	2,207	261	1,946	412	45	367	1,795	216	1,579
21- Santa María	8,209	1,128	7,081	6,354	889	5,465	1,855	239	1,616
Hombres	3,647	393	3,254	2,824	304	2,520	823	89	734
Mujeres	4,562	735	3,827	3,530	585	2,945	1,032	150	882
22- Santiago de María	14,338	1,705	12,633	11,376	1,445	9,931	2,962	260	2,702
Hombres	6,529	626	5,903	5,103	538	4,565	1,426	88	1,338
Mujeres	7,809	1,079	6,730	6,273	907	5,366	1,536	172	1,364
23- Tecapán	5,886	622	5,264	2,702	243	2,459	3,184	379	2,805
Hombres	2,745	227	2,518	1,219	83	1,136	1,526	144	1,382
Mujeres	3,141	395	2,746	1,483	160	1,323	1,658	235	1,423
12 - SAN MIGUEL	335,239	49,161	286,078	172,955	25,260	147,695	162,284	23,901	138,383
Hombres	151,463	17,759	133,704	76,270	8,760	67,510	75,193	8,999	66,194
Mujeres	183,776	31,402	152,374	96,685	16,500	80,185	87,091	14,902	72,189
01- San Miguel	170,333	23,072	147,261	124,441	17,161	107,280	45,892	5,911	39,981
Hombres	75,367	7,944	67,423	54,079	5,743	48,336	21,288	2,201	19,087
Mujeres	94,966	15,128	79,838	70,362	11,418	58,944	24,604	3,710	20,894
02- Carolina	6,153	744	5,409	951	199	752	5,202	545	4,657
Hombres	2,795	281	2,514	419	62	357	2,376	219	2,157
Mujeres	3,358	463	2,895	532	137	395	2,826	326	2,500
03- Ciudad Barrios	18,360	2,678	15,682	6,807	1,082	5,725	11,553	1,596	9,957
Hombres	9,003	1,138	7,865	3,740	581	3,159	5,263	557	4,706
Mujeres	9,357	1,540	7,817	3,067	501	2,566	6,290	1,039	5,251
04- Comacarán	2,540	447	2,093	354	70	284	2,186	377	1,809
Hombres	1,187	176	1,011	161	22	139	1,026	154	872
Mujeres	1,353	271	1,082	193	48	145	1,160	223	937
05- Chapeltique	8,299	986	7,313	1,854	339	1,515	6,445	647	5,798
Hombres	3,717	345	3,372	795	107	688	2,922	238	2,684
Mujeres	4,582	641	3,941	1,059	232	827	3,523	409	3,114
06- Chinameca	17,260	1,621	15,639	5,070	436	4,634	12,190	1,185	11,005
Hombres	7,970	583	7,387	2,233	164	2,069	5,737	419	5,318
Mujeres	9,290	1,038	8,252	2,837	272	2,565	6,453	766	5,687
07- Chirilagua	15,090	3,522	11,568	2,433	736	1,697	12,657	2,786	9,871
Hombres	7,031	1,367	5,664	1,100	269	831	5,931	1,098	4,833
Mujeres	8,059	2,155	5,904	1,333	467	866	6,726	1,688	5,038
08- El Tránsito	14,068	2,752	11,316	5,990	1,258	4,732	8,078	1,494	6,584
Hombres	6,381	999	5,382	2,639	448	2,191	3,742	551	3,191
Mujeres	7,687	1,753	5,934	3,351	810	2,541	4,336	943	3,393
09- Lolotique	11,431	1,220	10,211	3,411	161	3,250	8,020	1,059	6,961
Hombres	5,378	467	4,911	1,602	61	1,541	3,776	406	3,370
Mujeres	6,053	753	5,300	1,809	100	1,709	4,244	653	3,591

EL SALVADOR.

CUADRO 15

POBLACIÓN DE 10 AÑOS Y MÁS QUE RECIBE AYUDA ECONÓMICA DEL EXTERIOR, POR ÁREA DE RESIDENCIA, SEGÚN DEPARTAMENTO, MUNICIPIO Y SEXO DE LA PERSONA QUE LA RECIBE. CENSO 2007.

DEPARTAMENTO, MUNICIPIO Y SEXO DE LA PERSONA QUE LA RECIBE	TOTAL			URBANO			RURAL		
	TOTAL	RECIBE	NO RECIBE	TOTAL	RECIBE	NO RECIBE	TOTAL	RECIBE	NO RECIBE
10- Moncagua	17,606	3,315	14,291	5,086	987	4,099	12,520	2,328	10,192
Hombres	8,069	1,232	6,837	2,296	368	1,928	5,773	864	4,909
Mujeres	9,537	2,083	7,454	2,790	619	2,171	6,747	1,464	5,283
11- Nueva Guadalupe	7,120	889	6,231	4,052	559	3,493	3,068	330	2,738
Hombres	3,228	296	2,932	1,778	178	1,600	1,450	118	1,332
Mujeres	3,892	593	3,299	2,274	381	1,893	1,618	212	1,406
12- Nuevo Edén de San Juan	3,051	581	2,470	446	174	272	2,605	407	2,198
Hombres	1,405	225	1,180	221	73	148	1,184	152	1,032
Mujeres	1,646	356	1,290	225	101	124	1,421	255	1,166
13- Quelepa	3,141	533	2,608	1,847	255	1,592	1,294	278	1,016
Hombres	1,446	199	1,247	846	86	760	600	113	487
Mujeres	1,695	334	1,361	1,001	169	832	694	165	529
14- San Antonio	3,957	249	3,708	338	71	267	3,619	178	3,441
Hombres	1,871	78	1,793	138	23	115	1,733	55	1,678
Mujeres	2,086	171	1,915	200	48	152	1,886	123	1,763
15- San Gerardo	4,525	1,020	3,505	785	179	606	3,740	841	2,899
Hombres	1,933	374	1,559	327	52	275	1,606	322	1,284
Mujeres	2,592	646	1,946	458	127	331	2,134	519	1,615
16- San Jorge	7,105	1,496	5,609	1,995	462	1,533	5,110	1,034	4,076
Hombres	3,244	559	2,685	852	157	695	2,392	402	1,990
Mujeres	3,861	937	2,924	1,143	305	838	2,718	632	2,086
17- San Luis de la Reina	4,256	902	3,354	820	86	734	3,436	816	2,620
Hombres	1,910	356	1,554	352	25	327	1,558	331	1,227
Mujeres	2,346	546	1,800	468	61	407	1,878	485	1,393
18- San Rafael (Oriente)	10,374	1,813	8,561	4,473	807	3,666	5,901	1,006	4,895
Hombres	4,678	662	4,016	1,923	272	1,651	2,755	390	2,365
Mujeres	5,696	1,151	4,545	2,550	535	2,015	3,146	616	2,530
19- Sesori	7,981	904	7,077	793	81	712	7,188	823	6,365
Hombres	3,689	343	3,346	329	21	308	3,360	322	3,038
Mujeres	4,292	561	3,731	464	60	404	3,828	501	3,327
20- Uluazapa	2,589	417	2,172	1,009	157	852	1,580	260	1,320
Hombres	1,161	135	1,026	440	48	392	721	87	634
Mujeres	1,428	282	1,146	569	109	460	859	173	686
13 - MORAZÁN	131,156	16,271	114,885	35,389	4,849	30,540	95,767	11,422	84,345
Hombres	60,727	6,049	54,678	15,603	1,713	13,890	45,124	4,336	40,788
Mujeres	70,429	10,222	60,207	19,786	3,136	16,650	50,643	7,086	43,557
01- San Francisco (Gotera)	16,376	2,210	14,166	11,885	1,439	10,446	4,491	771	3,720
Hombres	7,534	816	6,718	5,196	532	4,664	2,338	284	2,054
Mujeres	8,842	1,394	7,448	6,689	907	5,782	2,153	487	1,666
02- Arambala	1,377	159	1,218	206	35	171	1,171	124	1,047
Hombres	642	63	579	94	12	82	548	51	497
Mujeres	735	96	639	112	23	89	623	73	550
03- Cacaopera	8,021	661	7,360	820	147	673	7,201	514	6,687
Hombres	3,761	250	3,511	351	51	300	3,410	199	3,211
Mujeres	4,260	411	3,849	469	96	373	3,791	315	3,476
04- Corinto	11,122	1,331	9,791	2,506	422	2,084	8,616	909	7,707
Hombres	5,101	486	4,615	1,072	132	940	4,029	354	3,675
Mujeres	6,021	845	5,176	1,434	290	1,144	4,587	555	4,032
05- Chilanga	7,182	955	6,227	965	100	865	6,217	855	5,362
Hombres	3,223	357	2,866	416	27	389	2,807	330	2,477
Mujeres	3,959	598	3,361	549	73	476	3,410	525	2,885
06- Delicias de Concepción	3,944	761	3,183	1,616	309	1,307	2,328	452	1,876
Hombres	1,823	282	1,541	737	106	631	1,086	176	910
Mujeres	2,121	479	1,642	879	203	676	1,242	276	966
07- El Divisadero	5,945	858	5,087	658	75	583	5,287	783	4,504
Hombres	2,694	307	2,387	302	28	274	2,392	279	2,113
Mujeres	3,251	551	2,700	356	47	309	2,895	504	2,391
08- El Rosario	1,079	264	815	375	45	330	704	219	485
Hombres	527	108	419	186	17	169	341	91	250
Mujeres	552	156	396	189	28	161	363	128	235

EL SALVADOR.

CUADRO 15 POBLACIÓN DE 10 AÑOS Y MÁS QUE RECIBE AYUDA ECONÓMICA DEL EXTERIOR, POR ÁREA DE RESIDENCIA, SEGÚN DEPARTAMENTO, MUNICIPIO Y SEXO DE LA PERSONA QUE LA RECIBE. CENSO 2007.

DEPARTAMENTO, MUNICIPIO Y SEXO DE LA PERSONA QUE LA RECIBE	TOTAL			URBANO			RURAL		
	TOTAL	RECIBE	NO RECIBE	TOTAL	RECIBE	NO RECIBE	TOTAL	RECIBE	NO RECIBE
09- Gualococti	2,715	112	2,603	658	32	626	2,057	80	1,977
Hombres	1,351	43	1,308	318	11	307	1,033	32	1,001
Mujeres	1,364	69	1,295	340	21	319	1,024	48	976
10- Guatajiagua	8,258	632	7,626	2,958	227	2,731	5,300	405	4,895
Hombres	3,791	228	3,563	1,323	89	1,234	2,468	139	2,329
Mujeres	4,467	404	4,063	1,635	138	1,497	2,832	266	2,566
11- Joateca	3,146	369	2,777	617	114	503	2,529	255	2,274
Hombres	1,509	149	1,360	276	39	237	1,233	110	1,123
Mujeres	1,637	220	1,417	341	75	266	1,296	145	1,151
12- Jocoaitique	2,222	184	2,038	647	50	597	1,575	134	1,441
Hombres	1,076	68	1,008	305	15	290	771	53	718
Mujeres	1,146	116	1,030	342	35	307	804	81	723
13- Jocoro	7,966	1,315	6,651	2,466	416	2,050	5,500	899	4,601
Hombres	3,610	499	3,111	1,092	152	940	2,518	347	2,171
Mujeres	4,356	816	3,540	1,374	264	1,110	2,982	552	2,430
14- Lotitiquillo	3,646	712	2,934	791	113	678	2,855	599	2,256
Hombres	1,626	259	1,367	325	37	288	1,301	222	1,079
Mujeres	2,020	453	1,567	466	76	390	1,554	377	1,177
15- Meanguera	6,012	581	5,431	1,212	107	1,105	4,800	474	4,326
Hombres	2,815	218	2,597	527	39	488	2,288	179	2,109
Mujeres	3,197	363	2,834	685	68	617	2,512	295	2,217
16- Osicala	6,816	725	6,091	1,573	248	1,325	5,243	477	4,766
Hombres	3,153	295	2,858	692	97	595	2,461	198	2,263
Mujeres	3,663	430	3,233	881	151	730	2,782	279	2,503
17- Perquín	2,332	179	2,153	143	18	125	2,189	161	2,028
Hombres	1,057	68	989	61	10	51	996	58	938
Mujeres	1,275	111	1,164	82	8	74	1,193	103	1,090
18- San Carlos	3,178	339	2,839	798	135	663	2,380	204	2,176
Hombres	1,476	120	1,356	345	48	297	1,131	72	1,059
Mujeres	1,702	219	1,483	453	87	366	1,249	132	1,117
19- San Fernando	1,355	104	1,251	178	40	138	1,177	64	1,113
Hombres	644	37	607	77	13	64	567	24	543
Mujeres	711	67	644	101	27	74	610	40	570
20- San Isidro	7,194	442	6,752	1,170	111	1,059	6,024	331	5,693
Hombres	3,416	166	3,250	553	41	512	2,863	125	2,738
Mujeres	3,778	276	3,502	617	70	547	3,161	206	2,955
21- San Simón	2,155	89	2,066	592	18	574	1,563	71	1,492
Hombres	1,005	29	976	283	7	276	722	22	700
Mujeres	1,150	60	1,090	309	11	298	841	49	792
22- Sensembra	2,155	427	1,728	584	144	440	1,571	283	1,288
Hombres	947	152	795	250	51	199	697	101	596
Mujeres	1,208	275	933	334	93	241	874	182	692
23- Sociedad	8,731	1,353	7,378	856	226	630	7,875	1,127	6,748
Hombres	4,081	494	3,587	364	75	289	3,717	419	3,298
Mujeres	4,650	859	3,791	492	151	341	4,158	708	3,450
24- Torola	2,286	112	2,174	179	29	150	2,107	83	2,024
Hombres	1,155	37	1,118	77	6	71	1,078	31	1,047
Mujeres	1,131	75	1,056	102	23	79	1,029	52	977
25- Yamabal	3,145	594	2,551	439	103	336	2,706	491	2,215
Hombres	1,468	230	1,238	185	30	155	1,283	200	1,083
Mujeres	1,677	364	1,313	254	73	181	1,423	291	1,132
26- Yoloaiquín	2,798	803	1,995	497	146	351	2,301	657	1,644
Hombres	1,242	288	954	196	48	148	1,046	240	806
Mujeres	1,556	515	1,041	301	98	203	1,255	417	838
14 - LA UNIÓN	182,587	41,668	140,919	56,273	11,319	44,954	126,314	30,349	95,965
Hombres	82,830	16,013	66,817	25,209	4,054	21,155	57,621	11,959	45,662
Mujeres	99,757	25,655	74,102	31,064	7,265	23,799	68,693	18,390	50,303
01- La Unión	26,232	6,441	19,791	14,166	2,795	11,371	12,066	3,646	8,420
Hombres	12,084	2,501	9,583	6,387	1,001	5,386	5,697	1,500	4,197
Mujeres	14,148	3,940	10,208	7,779	1,794	5,985	6,369	2,146	4,223

EL SALVADOR.

CUADRO 15 POBLACIÓN DE 10 AÑOS Y MÁS QUE RECIBE AYUDA ECONÓMICA DEL EXTERIOR, POR ÁREA DE RESIDENCIA, SEGÚN DEPARTAMENTO, MUNICIPIO Y SEXO DE LA PERSONA QUE LA RECIBE. CENSO 2007.

DEPARTAMENTO, MUNICIPIO Y SEXO DE LA PERSONA QUE LA RECIBE	TOTAL			URBANO			RURAL		
	TOTAL	RECIBE	NO RECIBE	TOTAL	RECIBE	NO RECIBE	TOTAL	RECIBE	NO RECIBE
02- Anamorós	11,314	2,482	8,832	1,412	306	1,106	9,902	2,176	7,726
Hombres	5,107	1,033	4,074	612	108	504	4,495	925	3,570
Mujeres	6,207	1,449	4,758	800	198	602	5,407	1,251	4,156
03- Bolívar	3,323	1,009	2,314	413	84	329	2,910	925	1,985
Hombres	1,489	420	1,069	164	29	135	1,325	391	934
Mujeres	1,834	589	1,245	249	55	194	1,585	534	1,051
04- Concepción de Oriente	6,378	2,797	3,581	768	194	574	5,610	2,603	3,007
Hombres	2,655	1,003	1,652	339	54	285	2,316	949	1,367
Mujeres	3,723	1,794	1,929	429	140	289	3,294	1,654	1,640
05- Conchagua	28,118	5,254	22,864	12,965	2,537	10,428	15,153	2,717	12,436
Hombres	13,379	2,013	11,366	6,167	972	5,195	7,212	1,041	6,171
Mujeres	14,739	3,241	11,498	6,798	1,565	5,233	7,941	1,676	6,265
06- El Carmen	9,371	2,175	7,196	1,371	369	1,002	8,000	1,806	6,194
Hombres	4,325	860	3,465	612	144	468	3,713	716	2,997
Mujeres	5,046	1,315	3,731	759	225	534	4,287	1,090	3,197
07- El Sauce	5,266	1,282	3,984	706	162	544	4,560	1,120	3,440
Hombres	2,327	481	1,846	297	52	245	2,030	429	1,601
Mujeres	2,939	801	2,138	409	110	299	2,530	691	1,839
08- Intipucá	5,700	1,366	4,334	2,172	569	1,603	3,528	797	2,731
Hombres	2,688	474	2,214	977	188	789	1,711	286	1,425
Mujeres	3,012	892	2,120	1,195	381	814	1,817	511	1,306
09- Lislique	9,537	1,231	8,306	495	65	430	9,042	1,166	7,876
Hombres	4,393	493	3,900	206	22	184	4,187	471	3,716
Mujeres	5,144	738	4,406	289	43	246	4,855	695	4,160
10- Meanguera del Golfo	1,853	715	1,138	357	172	185	1,496	543	953
Hombres	862	285	577	156	67	89	706	218	488
Mujeres	991	430	561	201	105	96	790	325	465
11- Nueva Esparta	7,387	1,825	5,562	1,063	266	797	6,324	1,559	4,765
Hombres	3,287	748	2,539	470	106	364	2,817	642	2,175
Mujeres	4,100	1,077	3,023	593	160	433	3,507	917	2,590
12- Pasaquina	13,021	3,865	9,156	2,837	803	2,034	10,184	3,062	7,122
Hombres	5,827	1,522	4,305	1,192	268	924	4,635	1,254	3,381
Mujeres	7,194	2,343	4,851	1,645	535	1,110	5,549	1,808	3,741
13- Polorós	7,130	1,512	5,618	775	98	677	6,355	1,414	4,941
Hombres	3,016	519	2,497	330	32	298	2,686	487	2,199
Mujeres	4,114	993	3,121	445	66	379	3,669	927	2,742
14- San Alejo	13,574	3,603	9,971	2,345	656	1,689	11,229	2,947	8,282
Hombres	6,075	1,403	4,672	944	222	722	5,131	1,181	3,950
Mujeres	7,499	2,200	5,299	1,401	434	967	6,098	1,766	4,332
15- San José	2,299	575	1,724	629	193	436	1,670	382	1,288
Hombres	1,047	224	823	282	79	203	765	145	620
Mujeres	1,252	351	901	347	114	233	905	237	668
16- Santa Rosa de Lima	21,661	3,386	18,275	10,694	1,569	9,125	10,967	1,817	9,150
Hombres	9,688	1,277	8,411	4,733	543	4,190	4,955	734	4,221
Mujeres	11,973	2,109	9,864	5,961	1,026	4,935	6,012	1,083	4,929
17- Yasantique	5,192	842	4,350	2,179	268	1,911	3,013	574	2,439
Hombres	2,298	292	2,006	966	93	873	1,332	199	1,133
Mujeres	2,894	550	2,344	1,213	175	1,038	1,681	375	1,306
18- Yucuaiquín	5,231	1,308	3,923	926	213	713	4,305	1,095	3,210
Hombres	2,283	465	1,818	375	74	301	1,908	391	1,517
Mujeres	2,948	843	2,105	551	139	412	2,397	704	1,693

EL SALVADOR.
CUADRO 16 POBLACIÓN DE 10 AÑOS Y MÁS, POR ÁREA DE RESIDENCIA Y TENENCIA DE CUENTA DE CORREO ELECTRÓNICO, SEGÚN DEPARTAMENTO, MUNICIPIO Y SEXO. CENSO 2007.

DEPARTAMENTO, MUNICIPIO Y SEXO	TOTAL				URBANO				RURAL			
	TOTAL	TIENE	NO TIENE	IGNORADO	TOTAL	TIENE	NO TIENE	IGNORADO	TOTAL	TIENE	NO TIENE	IGNORADO
TOTAL PAÍS	4,503,493	286,173	4,068,516	148,804	2,883,664	271,515	2,514,901	97,248	1,619,829	14,658	1,553,615	51,556
Hombres	2,086,949	146,879	1,865,755	74,315	1,311,732	139,391	1,122,461	49,880	775,217	7,488	743,294	24,435
Mujeres	2,416,544	139,294	2,202,761	74,489	1,571,932	132,124	1,392,440	47,368	844,612	7,170	810,321	27,121
01 - AHUACHAPÁN	243,249	5,409	233,118	4,722	106,306	4,494	99,738	2,074	136,943	915	133,380	2,648
Hombres	116,205	3,062	110,912	2,231	49,025	2,530	45,543	952	67,180	532	65,369	1,279
Mujeres	127,044	2,347	122,206	2,491	57,281	1,964	54,195	1,122	69,763	383	68,011	1,369
01- Ahuachapán	85,889	2,744	81,133	2,012	50,685	2,486	46,991	1,208	35,204	258	34,142	804
Hombres	40,225	1,525	37,758	942	23,127	1,374	21,201	552	17,098	151	16,557	390
Mujeres	45,664	1,219	43,375	1,070	27,558	1,112	25,790	656	18,106	107	17,585	414
02- Apaneca	6,507	306	6,154	47	2,384	194	2,171	19	4,123	112	3,983	28
Hombres	3,170	173	2,974	23	1,094	107	977	10	2,076	66	1,997	13
Mujeres	3,337	133	3,180	24	1,290	87	1,194	9	2,047	46	1,986	15
03- Atiquizaya	26,615	966	25,286	363	16,757	851	15,674	232	9,858	115	9,612	131
Hombres	12,676	557	11,947	172	7,742	482	7,152	108	4,934	75	4,795	64
Mujeres	13,939	409	13,339	191	9,015	369	8,522	124	4,924	40	4,817	67
04- Concepción de Ataco	9,746	226	9,357	163	4,675	199	4,414	62	5,071	27	4,943	101
Hombres	4,689	137	4,481	71	2,189	120	2,041	28	2,500	17	2,440	43
Mujeres	5,057	89	4,876	92	2,486	79	2,373	34	2,571	10	2,503	58
05- El Refugio	6,449	254	6,165	30	5,013	233	4,754	26	1,436	21	1,411	4
Hombres	3,023	141	2,864	18	2,327	128	2,185	14	696	13	679	4
Mujeres	3,426	113	3,301	12	2,686	105	2,569	12	740	8	732	0
06- Guaymango	14,116	61	13,786	269	1,014	22	976	16	13,102	39	12,810	253
Hombres	7,011	38	6,842	131	482	11	462	9	6,529	27	6,380	122
Mujeres	7,105	23	6,944	138	532	11	514	7	6,573	12	6,430	131
07- Jutitla	21,185	118	20,695	372	5,234	61	5,052	121	15,951	57	15,643	251
Hombres	10,207	59	9,977	171	2,515	33	2,423	59	7,692	26	7,554	112
Mujeres	10,978	59	10,718	201	2,719	28	2,629	62	8,259	31	8,089	139
08- San Francisco Menéndez	31,484	283	30,611	590	9,338	154	8,985	199	22,146	129	21,626	391
Hombres	15,022	169	14,567	286	4,287	97	4,104	86	10,735	72	10,463	200
Mujeres	16,462	114	16,044	304	5,051	57	4,881	113	11,411	57	11,163	191
09- San Lorenzo	7,132	97	6,976	59	905	35	868	2	6,227	62	6,108	57
Hombres	3,587	51	3,506	30	437	21	416	0	3,150	30	3,090	30
Mujeres	3,545	46	3,470	29	468	14	452	2	3,077	32	3,018	27
10- San Pedro Puxtla	5,758	39	5,561	158	1,433	28	1,362	43	4,325	11	4,199	115
Hombres	2,843	24	2,738	81	691	17	657	17	2,152	7	2,081	64
Mujeres	2,915	15	2,823	77	742	11	705	26	2,173	4	2,118	51
11- Tacuba	21,260	146	20,507	607	3,761	76	3,587	98	17,499	70	16,920	509
Hombres	10,449	80	10,091	278	1,767	37	1,685	45	8,682	43	8,406	233
Mujeres	10,811	66	10,416	329	1,994	39	1,902	53	8,817	27	8,514	276
12- Turín	7,108	169	6,887	52	5,107	155	4,904	48	2,001	14	1,983	4
Hombres	3,303	108	3,167	28	2,367	103	2,240	24	936	5	927	4
Mujeres	3,805	61	3,720	24	2,740	52	2,664	24	1,065	9	1,056	0

EL SALVADOR.
CUADRO 16 POBLACIÓN DE 10 AÑOS Y MÁS, POR ÁREA DE RESIDENCIA Y TENENCIA DE CUENTA DE CORREO ELECTRÓNICO, SEGÚN DEPARTAMENTO, MUNICIPIO Y SEXO. CENSO 2007.

DEPARTAMENTO, MUNICIPIO Y SEXO	TOTAL				URBANO				RURAL			
	TOTAL	TIENE	NO TIENE	IGNORADO	TOTAL	TIENE	NO TIENE	IGNORADO	TOTAL	TIENE	NO TIENE	IGNORADO
02 - SANTA ANA	415,321	20,184	380,913	14,224	268,658	18,934	239,353	10,371	146,663	1,250	141,560	3,853
Hombres	195,538	10,727	176,285	8,526	124,537	10,098	107,670	6,769	71,001	629	68,615	1,757
Mujeres	219,783	9,457	204,628	5,698	144,121	8,836	131,683	3,602	75,662	621	72,945	2,096
01- Santa Ana	198,492	14,759	175,340	8,393	167,150	14,485	145,074	7,591	31,342	274	30,266	802
Hombres	93,471	7,881	79,716	5,874	78,073	7,730	64,838	5,505	15,398	151	14,878	369
Mujeres	105,021	6,878	95,624	2,519	89,077	6,755	80,236	2,086	15,944	123	15,388	433
02- Candelaria de la Frontera	17,675	271	16,991	413	6,462	153	6,159	150	11,213	118	10,832	263
Hombres	8,387	127	8,084	176	3,033	73	2,892	68	5,354	54	5,192	108
Mujeres	9,288	144	8,907	237	3,429	80	3,267	82	5,859	64	5,640	155
03- Coatepeque	28,162	260	27,131	771	10,366	134	9,943	289	17,796	126	17,188	482
Hombres	13,554	135	13,081	338	4,889	65	4,699	125	8,665	70	8,382	213
Mujeres	14,608	125	14,050	433	5,477	69	5,244	164	9,131	56	8,806	269
04- Chalchuapa	58,701	1,883	55,121	1,697	38,361	1,769	35,514	1,078	20,340	114	19,607	619
Hombres	27,729	1,039	25,894	796	17,572	976	16,104	492	10,157	63	9,790	304
Mujeres	30,972	844	29,227	901	20,789	793	19,410	586	10,183	51	9,817	315
05- El Congo	18,611	368	17,864	379	11,381	298	10,867	216	7,230	70	6,997	163
Hombres	8,684	217	8,278	189	5,169	174	4,885	110	3,515	43	3,393	79
Mujeres	9,927	151	9,586	190	6,212	124	5,982	106	3,715	27	3,604	84
06- El Porvenir	6,312	21	6,114	177	717	9	651	57	5,595	12	5,463	120
Hombres	3,098	12	3,005	81	341	4	316	21	2,757	8	2,689	60
Mujeres	3,214	9	3,109	96	376	5	335	36	2,838	4	2,774	60
07- Masahuat	2,614	67	2,513	34	406	42	360	4	2,208	25	2,153	30
Hombres	1,233	30	1,189	14	194	15	176	3	1,039	15	1,013	11
Mujeres	1,381	37	1,324	20	212	27	184	1	1,169	10	1,140	19
08- Metapán	45,993	1,509	43,192	1,292	15,275	1,171	13,762	342	30,718	338	29,430	950
Hombres	21,201	748	19,884	569	6,840	600	6,093	147	14,361	148	13,791	422
Mujeres	24,792	761	23,308	723	8,435	571	7,669	195	16,357	190	15,639	528
09- San Antonio Pajonal	2,650	27	2,586	37	1,081	19	1,045	17	1,569	8	1,541	20
Hombres	1,278	12	1,252	14	470	11	454	5	808	1	798	9
Mujeres	1,372	15	1,334	23	611	8	591	12	761	7	743	11
10- San Sebastián Salitrillo	14,321	765	13,140	416	13,483	759	12,340	384	838	6	800	32
Hombres	6,552	407	5,943	202	6,146	403	5,560	183	406	4	383	19
Mujeres	7,769	358	7,197	214	7,337	356	6,780	201	432	2	417	13
11- Santa Rosa Guachipilín	3,784	25	3,694	65	340	0	331	9	3,444	25	3,363	56
Hombres	1,775	8	1,740	27	146	0	142	4	1,629	8	1,598	23
Mujeres	2,009	17	1,954	38	194	0	189	5	1,815	17	1,765	33
12- Santiago de la Frontera	4,092	24	3,952	116	1,159	6	1,105	48	2,933	18	2,847	68
Hombres	1,957	11	1,893	53	542	3	516	23	1,415	8	1,377	30
Mujeres	2,135	13	2,059	63	617	3	589	25	1,518	10	1,470	38
13- Texistepeque	13,914	205	13,275	434	2,477	89	2,202	186	11,437	116	11,073	248
Hombres	6,619	100	6,326	193	1,122	44	995	83	5,497	56	5,331	110
Mujeres	7,295	105	6,949	241	1,355	45	1,207	103	5,940	60	5,742	138

EL SALVADOR.

CUADRO 16

POBLACIÓN DE 10 AÑOS Y MÁS, POR ÁREA DE RESIDENCIA Y TENENCIA DE CUENTA DE CORREO ELECTRÓNICO, SEGÚN DEPARTAMENTO, MUNICIPIO Y SEXO. CENSO 2007.

DEPARTAMENTO, MUNICIPIO Y SEXO	TOTAL				URBANO				RURAL			
	TOTAL	TIENE	NO TIENE	IGNORADO	TOTAL	TIENE	NO TIENE	IGNORADO	TOTAL	TIENE	NO TIENE	IGNORADO
03 - SONSONATE	339,493	9,960	320,450	9,083	205,868	9,054	191,200	5,614	133,625	906	129,250	3,469
Hombres	161,448	5,489	151,551	4,408	95,500	4,952	87,820	2,728	65,948	537	63,731	1,680
Mujeres	178,045	4,471	168,899	4,675	110,368	4,102	103,380	2,886	67,677	369	65,519	1,789
01- Sonsonate	56,997	2,895	52,327	1,775	40,197	2,811	36,123	1,263	16,800	84	16,204	512
Hombres	26,540	1,549	23,982	1,009	18,268	1,497	16,017	754	8,272	52	7,965	255
Mujeres	30,457	1,346	28,345	766	21,929	1,314	20,106	509	8,528	32	8,239	257
02- Acajutla	40,431	694	38,406	1,331	19,849	585	18,552	712	20,582	109	19,854	619
Hombres	19,344	424	18,280	640	9,315	357	8,615	343	10,029	67	9,665	297
Mujeres	21,087	270	20,126	691	10,534	228	9,937	369	10,553	42	10,189	322
03- Armenia	26,884	590	25,508	786	18,605	525	17,525	555	8,279	65	7,983	231
Hombres	12,794	307	12,115	372	8,621	275	8,087	259	4,173	32	4,028	113
Mujeres	14,090	283	13,393	414	9,984	250	9,438	296	4,106	33	3,955	118
04- Caluco	6,791	55	6,625	111	1,237	28	1,187	22	5,554	27	5,438	89
Hombres	3,430	37	3,342	51	600	21	572	7	2,830	16	2,770	44
Mujeres	3,361	18	3,283	60	637	7	615	15	2,724	11	2,668	45
05- Cuisnahuat	9,430	25	9,255	150	2,300	7	2,267	26	7,130	18	6,988	124
Hombres	4,723	16	4,647	60	1,108	4	1,096	8	3,615	12	3,551	52
Mujeres	4,707	9	4,608	90	1,192	3	1,171	18	3,515	6	3,437	72
06- Izalco	55,005	1,167	52,968	870	31,463	1,003	30,054	406	23,542	164	22,914	464
Hombres	26,357	662	25,308	387	14,817	562	14,082	173	11,540	100	11,226	214
Mujeres	28,648	505	27,660	483	16,646	441	15,972	233	12,002	64	11,688	250
07- Juayúa	19,458	1,046	17,869	543	11,154	929	9,918	307	8,304	117	7,951	236
Hombres	9,280	612	8,423	245	5,213	541	4,529	143	4,067	71	3,894	102
Mujeres	10,178	434	9,446	298	5,941	388	5,389	164	4,237	46	4,057	134
08- Nahuizalco	36,927	415	35,067	1,445	25,478	343	24,118	1,017	11,449	72	10,949	428
Hombres	17,620	226	16,702	692	12,080	189	11,422	469	5,540	37	5,280	223
Mujeres	19,307	189	18,365	753	13,398	154	12,696	548	5,909	35	5,669	205
09- Nahulingo	8,077	171	7,764	142	5,797	163	5,521	113	2,280	8	2,243	29
Hombres	3,883	93	3,727	63	2,719	88	2,582	49	1,164	5	1,145	14
Mujeres	4,194	78	4,037	79	3,078	75	2,939	64	1,116	3	1,098	15
10- Salcoatitán	4,309	241	3,968	100	1,626	180	1,424	22	2,683	61	2,544	78
Hombres	2,091	132	1,913	46	764	93	662	9	1,327	39	1,251	37
Mujeres	2,218	109	2,055	54	862	87	762	13	1,356	22	1,293	41
11- San Antonio del Monte	20,743	721	19,331	691	15,531	667	14,345	519	5,212	54	4,986	172
Hombres	9,529	392	8,845	292	7,016	361	6,436	219	2,513	31	2,409	73
Mujeres	11,214	329	10,486	399	8,515	306	7,909	300	2,699	23	2,577	99
12- San Julián	14,201	197	13,737	267	7,326	154	7,019	153	6,875	43	6,718	114
Hombres	6,945	100	6,720	125	3,484	78	3,341	65	3,461	22	3,379	60
Mujeres	7,256	97	7,017	142	3,842	76	3,678	88	3,414	21	3,339	54
13- Santa Catarina Masahuat	7,578	75	7,333	170	3,299	42	3,168	89	4,279	33	4,165	81
Hombres	3,697	45	3,565	87	1,537	24	1,476	37	2,160	21	2,089	50
Mujeres	3,881	30	3,768	83	1,762	18	1,692	52	2,119	12	2,076	31

EL SALVADOR.
CUADRO 16 POBLACIÓN DE 10 AÑOS Y MÁS, POR ÁREA DE RESIDENCIA Y TENENCIA DE CUENTA DE CORREO ELECTRÓNICO, SEGÚN DEPARTAMENTO, MUNICIPIO Y SEXO. CENSO 2007.

DEPARTAMENTO, MUNICIPIO Y SEXO	TOTAL				URBANO				RURAL			
	TOTAL	TIENE	NO TIENE	IGNORADO	TOTAL	TIENE	NO TIENE	IGNORADO	TOTAL	TIENE	NO TIENE	IGNORADO
14- Santa Isabel Ishuatán	7,738	38	7,461	239	638	9	618	11	7,100	29	6,843	228
Hombres	3,815	20	3,673	122	291	3	280	8	3,524	17	3,393	114
Mujeres	3,923	18	3,788	117	347	6	338	3	3,576	12	3,450	114
15- Santo Domingo	5,253	49	5,093	111	1,697	27	1,623	47	3,556	22	3,470	64
Hombres	2,493	28	2,411	54	760	13	725	22	1,733	15	1,686	32
Mujeres	2,760	21	2,682	57	937	14	898	25	1,823	7	1,784	32
16- Sonzacate	19,671	1,581	17,738	352	19,671	1,581	17,738	352	0	0	0	0
Hombres	8,907	846	7,898	163	8,907	846	7,898	163	0	0	0	0
Mujeres	10,764	735	9,840	189	10,764	735	9,840	189	0	0	0	0
04 - CHALATENANGO	150,144	2,760	142,374	5,010	51,283	1,790	47,704	1,789	98,861	970	94,670	3,221
Hombres	70,473	1,294	66,416	2,763	23,629	842	21,559	1,228	46,844	452	44,857	1,535
Mujeres	79,671	1,466	75,958	2,247	27,654	948	26,145	561	52,017	518	49,813	1,686
01- Chalatenango	23,625	845	21,568	1,212	13,864	668	12,276	920	9,761	177	9,292	292
Hombres	11,245	424	9,863	958	6,612	331	5,476	805	4,633	93	4,387	153
Mujeres	12,380	421	11,705	254	7,252	337	6,800	115	5,128	84	4,905	139
02- Agua Caliente	6,355	86	6,109	160	1,542	60	1,454	28	4,813	26	4,655	132
Hombres	2,851	45	2,751	55	678	31	633	14	2,173	14	2,118	41
Mujeres	3,504	41	3,358	105	864	29	821	14	2,640	12	2,537	91
03- Arcatao	2,340	40	2,242	58	789	33	743	13	1,551	7	1,499	45
Hombres	1,157	20	1,108	29	383	17	358	8	774	3	750	21
Mujeres	1,183	20	1,134	29	406	16	385	5	777	4	749	24
04- Azacualpa	918	81	828	9	429	20	401	8	489	61	427	1
Hombres	433	35	392	6	198	10	183	5	235	25	209	1
Mujeres	485	46	436	3	231	10	218	3	254	36	218	0
05- Cancasque	1,334	4	1,319	11	510	1	504	5	824	3	815	6
Hombres	648	1	641	6	253	0	249	4	395	1	392	2
Mujeres	686	3	678	5	257	1	255	1	429	2	423	4
06- Citalá	3,237	76	3,077	84	1,077	55	1,005	17	2,160	21	2,072	67
Hombres	1,493	36	1,416	41	472	30	433	9	1,021	6	983	32
Mujeres	1,744	40	1,661	43	605	25	572	8	1,139	15	1,089	35
07- Comalapa	2,285	5	2,233	47	614	0	607	7	1,671	5	1,626	40
Hombres	1,034	4	1,006	24	266	0	263	3	768	4	743	21
Mujeres	1,251	1	1,227	23	348	0	344	4	903	1	883	19
08- Concepción Quezaltepeque	5,055	82	4,698	275	2,365	53	2,206	106	2,690	29	2,492	169
Hombres	2,320	33	2,155	132	1,093	21	1,017	55	1,227	12	1,138	77
Mujeres	2,735	49	2,543	143	1,272	32	1,189	51	1,463	17	1,354	92
09- Dulce Nombre de María	3,834	55	3,730	49	1,691	39	1,625	27	2,143	16	2,105	22
Hombres	1,766	25	1,712	29	764	16	733	15	1,002	9	979	14
Mujeres	2,068	30	2,018	20	927	23	892	12	1,141	7	1,126	8
10- El Carrizal	1,913	25	1,839	49	291	1	284	6	1,622	24	1,555	43
Hombres	877	14	842	21	134	1	130	3	743	13	712	18
Mujeres	1,036	11	997	28	157	0	154	3	879	11	843	25

EL SALVADOR.
CUADRO 16 POBLACIÓN DE 10 AÑOS Y MÁS, POR ÁREA DE RESIDENCIA Y TENENCIA DE CUENTA DE CORREO ELECTRÓNICO, SEGÚN DEPARTAMENTO, MUNICIPIO Y SEXO. CENSO 2007.

DEPARTAMENTO, MUNICIPIO Y SEXO	TOTAL				URBANO				RURAL			
	TOTAL	TIENE	NO TIENE	IGNORADO	TOTAL	TIENE	NO TIENE	IGNORADO	TOTAL	TIENE	NO TIENE	IGNORADO
11- El Paraíso	8,098	149	7,717	232	2,318	61	2,199	58	5,780	88	5,518	174
Hombres	3,844	70	3,666	108	1,045	29	988	28	2,799	41	2,678	80
Mujeres	4,254	79	4,051	124	1,273	32	1,211	30	2,981	47	2,840	94
12- La Laguna	3,032	29	2,939	64	349	20	324	5	2,683	9	2,615	59
Hombres	1,456	13	1,411	32	152	10	140	2	1,304	3	1,271	30
Mujeres	1,576	16	1,528	32	197	10	184	3	1,379	6	1,344	29
13- La Palma	9,263	236	8,829	198	2,258	180	2,024	54	7,005	56	6,805	144
Hombres	4,247	108	4,029	110	990	77	887	26	3,257	31	3,142	84
Mujeres	5,016	128	4,800	88	1,268	103	1,137	28	3,748	25	3,663	60
14- La Reina	7,343	84	6,977	282	1,623	47	1,509	67	5,720	37	5,468	215
Hombres	3,422	41	3,243	138	731	25	673	33	2,691	16	2,570	105
Mujeres	3,921	43	3,734	144	892	22	836	34	3,029	21	2,898	110
15- Las Flores	1,297	24	1,243	30	479	21	444	14	818	3	799	16
Hombres	665	14	635	16	242	14	220	8	423	0	415	8
Mujeres	632	10	608	14	237	7	224	6	395	3	384	8
16- Las Vueltas	748	7	732	9	238	4	232	2	510	3	500	7
Hombres	357	3	349	5	115	1	113	1	242	2	236	4
Mujeres	391	4	383	4	123	3	119	1	268	1	264	3
17- Nombre de Jesús	3,456	45	3,340	71	653	9	623	21	2,803	36	2,717	50
Hombres	1,608	20	1,558	30	296	5	284	7	1,312	15	1,274	23
Mujeres	1,848	25	1,782	41	357	4	339	14	1,491	21	1,443	27
18- Nueva Concepción	22,150	380	20,568	1,202	7,763	254	7,354	155	14,387	126	13,214	1,047
Hombres	10,211	148	9,496	567	3,460	101	3,291	68	6,751	47	6,205	499
Mujeres	11,939	232	11,072	635	4,303	153	4,063	87	7,636	79	7,009	548
19- Nueva Trinidad	1,324	17	1,266	41	174	13	161	0	1,150	4	1,105	41
Hombres	680	11	653	16	81	8	73	0	599	3	580	16
Mujeres	644	6	613	25	93	5	88	0	551	1	525	25
20- Ojos de Agua	2,866	40	2,750	76	650	12	628	10	2,216	28	2,122	66
Hombres	1,286	22	1,229	35	279	5	268	6	1,007	17	961	29
Mujeres	1,580	18	1,521	41	371	7	360	4	1,209	11	1,161	37
21- Potonico	1,328	25	1,263	40	638	17	608	13	690	8	655	27
Hombres	622	13	589	20	291	8	275	8	331	5	314	12
Mujeres	706	12	674	20	347	9	333	5	359	3	341	15
22- San Antonio de la Cruz	1,400	24	1,357	19	93	1	91	1	1,307	23	1,266	18
Hombres	682	13	658	11	46	1	45	0	636	12	613	11
Mujeres	718	11	699	8	47	0	46	1	671	11	653	7
23- San Antonio los Ranchos	1,301	17	1,255	29	494	9	481	4	807	8	774	25
Hombres	627	7	606	14	240	6	232	2	387	1	374	12
Mujeres	674	10	649	15	254	3	249	2	420	7	400	13
24- San Fernando	1,875	7	1,831	37	475	0	459	16	1,400	7	1,372	21
Hombres	914	2	898	14	239	0	233	6	675	2	665	8
Mujeres	961	5	933	23	236	0	226	10	725	5	707	13

EL SALVADOR.
CUADRO 16 POBLACIÓN DE 10 AÑOS Y MÁS, POR ÁREA DE RESIDENCIA Y TENENCIA DE CUENTA DE CORREO ELECTRÓNICO, SEGÚN DEPARTAMENTO, MUNICIPIO Y SEXO. CENSO 2007.

DEPARTAMENTO, MUNICIPIO Y SEXO	TOTAL				URBANO				RURAL			
	TOTAL	TIENE	NO TIENE	IGNORADO	TOTAL	TIENE	NO TIENE	IGNORADO	TOTAL	TIENE	NO TIENE	IGNORADO
25- San Francisco Lempa	724	12	702	10	508	10	489	9	216	2	213	1
Hombres	358	9	344	5	251	7	239	5	107	2	105	0
Mujeres	366	3	358	5	257	3	250	4	109	0	108	1
26- San Francisco Morazán	2,934	33	2,864	37	571	19	549	3	2,363	14	2,315	34
Hombres	1,474	9	1,451	14	261	5	255	1	1,213	4	1,196	13
Mujeres	1,460	24	1,413	23	310	14	294	2	1,150	10	1,119	21
27- San Ignacio	6,484	108	6,213	163	979	54	893	32	5,505	54	5,320	131
Hombres	2,981	45	2,863	73	414	25	372	17	2,567	20	2,491	56
Mujeres	3,503	63	3,350	90	565	29	521	15	2,938	34	2,829	75
28- San Isidro Labrador	2,103	9	2,038	56	927	4	893	30	1,176	5	1,145	26
Hombres	991	4	968	19	434	3	421	10	557	1	547	9
Mujeres	1,112	5	1,070	37	493	1	472	20	619	4	598	17
29- San Luis del Carmen	961	3	928	30	225	2	223	0	736	1	705	30
Hombres	475	1	459	15	104	1	103	0	371	0	356	15
Mujeres	486	2	469	15	121	1	120	0	365	1	349	15
30- San Miguel de Mercedes	1,969	18	1,895	56	824	12	779	33	1,145	6	1,116	23
Hombres	960	7	923	30	382	4	360	18	578	3	563	12
Mujeres	1,009	11	972	26	442	8	419	15	567	3	553	11
31- San Rafael	3,335	50	3,255	30	1,314	30	1,276	8	2,021	20	1,979	22
Hombres	1,542	15	1,515	12	612	10	599	3	930	5	916	9
Mujeres	1,793	35	1,740	18	702	20	677	5	1,091	15	1,063	13
32- Santa Rita	4,736	12	4,636	88	337	5	325	7	4,399	7	4,311	81
Hombres	2,236	8	2,182	46	151	3	145	3	2,085	5	2,037	43
Mujeres	2,500	4	2,454	42	186	2	180	4	2,314	2	2,274	38
33- Tejutla	10,521	132	10,133	256	4,221	76	4,035	110	6,300	56	6,098	146
Hombres	5,011	74	4,805	132	1,960	37	1,868	55	3,051	37	2,937	77
Mujeres	5,510	58	5,328	124	2,261	39	2,167	55	3,249	19	3,161	69
05 - LA LIBERTAD	519,121	61,807	438,591	18,723	371,163	59,009	299,259	12,895	147,958	2,798	139,332	5,828
Hombres	241,877	31,625	201,561	8,691	169,319	30,151	133,305	5,863	72,558	1,474	68,256	2,828
Mujeres	277,244	30,182	237,030	10,032	201,844	28,858	165,954	7,032	75,400	1,324	71,076	3,000
01- Santa Tecla	102,191	33,579	64,095	4,517	92,284	32,802	55,735	3,747	9,907	777	8,360	770
Hombres	45,789	17,088	26,681	2,020	40,899	16,701	22,546	1,652	4,890	387	4,135	368
Mujeres	56,402	16,491	37,414	2,497	51,385	16,101	33,189	2,095	5,017	390	4,225	402
02- Antiguo Cuscatlán	29,022	13,651	14,622	749	29,022	13,651	14,622	749	0	0	0	0
Hombres	12,882	6,827	5,757	298	12,882	6,827	5,757	298	0	0	0	0
Mujeres	16,140	6,824	8,865	451	16,140	6,824	8,865	451	0	0	0	0
03- Ciudad Arce	46,653	1,178	43,928	1,547	32,299	995	30,279	1,025	14,354	183	13,649	522
Hombres	22,039	612	20,635	792	15,098	507	14,068	523	6,941	105	6,567	269
Mujeres	24,614	566	23,293	755	17,201	488	16,211	502	7,413	78	7,082	253
04- Colón	75,398	4,779	68,506	2,113	70,993	4,678	64,322	1,993	4,405	101	4,184	120
Hombres	34,739	2,515	31,264	960	32,573	2,468	29,205	900	2,166	47	2,059	60
Mujeres	40,659	2,264	37,242	1,153	38,420	2,210	35,117	1,093	2,239	54	2,125	60

EL SALVADOR.
CUADRO 16 POBLACIÓN DE 10 AÑOS Y MÁS, POR ÁREA DE RESIDENCIA Y TENENCIA DE CUENTA DE CORREO ELECTRÓNICO, SEGÚN DEPARTAMENTO, MUNICIPIO Y SEXO. CENSO 2007.

DEPARTAMENTO, MUNICIPIO Y SEXO	TOTAL				URBANO				RURAL			
	TOTAL	TIENE	NO TIENE	IGNORADO	TOTAL	TIENE	NO TIENE	IGNORADO	TOTAL	TIENE	NO TIENE	IGNORADO
05- Comasagua	8,890	65	8,551	274	2,219	48	2,069	102	6,671	17	6,482	172
Hombres	4,470	34	4,319	117	1,057	25	994	38	3,413	9	3,325	79
Mujeres	4,420	31	4,232	157	1,162	23	1,075	64	3,258	8	3,157	93
06- Chiltiupán	7,959	150	7,544	265	592	51	535	6	7,367	99	7,009	259
Hombres	3,964	83	3,754	127	276	28	244	4	3,688	55	3,510	123
Mujeres	3,995	67	3,790	138	316	23	291	2	3,679	44	3,499	136
07- Huizúcar	10,866	157	10,371	338	3,728	79	3,502	147	7,138	78	6,869	191
Hombres	5,160	83	4,901	176	1,729	40	1,615	74	3,431	43	3,286	102
Mujeres	5,706	74	5,470	162	1,999	39	1,887	73	3,707	35	3,583	89
08- Jayaque	8,508	135	7,804	569	5,326	114	4,848	364	3,182	21	2,956	205
Hombres	4,102	77	3,747	278	2,531	66	2,292	173	1,571	11	1,455	105
Mujeres	4,406	58	4,057	291	2,795	48	2,556	191	1,611	10	1,501	100
09- Jicalapa	3,689	28	3,606	55	303	0	296	7	3,386	28	3,310	48
Hombres	1,837	18	1,792	27	151	0	150	1	1,686	18	1,642	26
Mujeres	1,852	10	1,814	28	152	0	146	6	1,700	10	1,668	22
10- La Libertad	27,414	545	25,899	970	17,852	441	16,683	728	9,562	104	9,216	242
Hombres	12,980	299	12,226	455	8,320	240	7,735	345	4,660	59	4,491	110
Mujeres	14,434	246	13,673	515	9,532	201	8,948	383	4,902	45	4,725	132
11- Nuevo Cuscatlán	5,457	314	5,054	89	3,208	79	3,083	46	2,249	235	1,971	43
Hombres	2,549	168	2,337	44	1,470	38	1,410	22	1,079	130	927	22
Mujeres	2,908	146	2,717	45	1,738	41	1,673	24	1,170	105	1,044	21
12- Opico	56,852	2,580	51,408	2,864	34,846	2,088	30,958	1,800	22,006	492	20,450	1,064
Hombres	26,687	1,361	24,000	1,326	15,970	1,101	14,051	818	10,717	260	9,949	508
Mujeres	30,165	1,219	27,408	1,538	18,876	987	16,907	982	11,289	232	10,501	556
13- Quezaltepeque	41,725	1,920	38,626	1,179	29,044	1,831	26,441	772	12,681	89	12,185	407
Hombres	19,408	1,021	17,817	570	13,231	975	11,894	362	6,177	46	5,923	208
Mujeres	22,317	899	20,809	609	15,813	856	14,547	410	6,504	43	6,262	199
14- Sacacoyo	9,488	147	9,076	265	7,631	111	7,282	238	1,857	36	1,794	27
Hombres	4,523	88	4,307	128	3,612	69	3,427	116	911	19	880	12
Mujeres	4,965	59	4,769	137	4,019	42	3,855	122	946	17	914	15
15- San José Villanueva	10,425	548	9,638	239	8,279	401	7,699	179	2,146	147	1,939	60
Hombres	4,992	301	4,586	105	3,913	221	3,616	76	1,079	80	970	29
Mujeres	5,433	247	5,052	134	4,366	180	4,083	103	1,067	67	969	31
16- San Matías	5,608	62	5,410	136	925	29	888	8	4,683	33	4,522	128
Hombres	2,734	39	2,635	60	418	18	397	3	2,316	21	2,238	57
Mujeres	2,874	23	2,775	76	507	11	491	5	2,367	12	2,284	71
17- San Pablo Tacachico	15,255	170	14,103	982	4,370	100	3,934	336	10,885	70	10,169	646
Hombres	7,319	87	6,779	453	2,046	53	1,839	154	5,273	34	4,940	299
Mujeres	7,936	83	7,324	529	2,324	47	2,095	182	5,612	36	5,229	347
18- Talnique	6,280	37	6,027	216	3,733	19	3,590	124	2,547	18	2,437	92
Hombres	3,044	19	2,928	97	1,791	12	1,726	53	1,253	7	1,202	44
Mujeres	3,236	18	3,099	119	1,942	7	1,864	71	1,294	11	1,235	48

EL SALVADOR.
CUADRO 16 POBLACIÓN DE 10 AÑOS Y MÁS, POR ÁREA DE RESIDENCIA Y TENENCIA DE CUENTA DE CORREO ELECTRÓNICO, SEGÚN DEPARTAMENTO, MUNICIPIO Y SEXO. CENSO 2007.

DEPARTAMENTO, MUNICIPIO Y SEXO	TOTAL				URBANO				RURAL			
	TOTAL	TIENE	NO TIENE	IGNORADO	TOTAL	TIENE	NO TIENE	IGNORADO	TOTAL	TIENE	NO TIENE	IGNORADO
19- Tamanique	10,103	120	9,589	394	2,965	48	2,798	119	7,138	72	6,791	275
Hombres	4,930	65	4,685	180	1,420	29	1,341	50	3,510	36	3,344	130
Mujeres	5,173	55	4,904	214	1,545	19	1,457	69	3,628	36	3,447	145
20- Teotepeque	8,960	64	8,627	269	995	11	952	32	7,965	53	7,675	237
Hombres	4,403	27	4,230	146	477	6	454	17	3,926	21	3,776	129
Mujeres	4,557	37	4,397	123	518	5	498	15	4,039	32	3,899	108
21- Tepecoyo	10,799	163	10,246	390	6,332	118	6,048	166	4,467	45	4,198	224
Hombres	5,170	95	4,885	190	2,951	68	2,797	86	2,219	27	2,088	104
Mujeres	5,629	68	5,361	200	3,381	50	3,251	80	2,248	18	2,110	120
22- Zaragoza	17,579	1,415	15,861	303	14,217	1,315	12,695	207	3,362	100	3,166	96
Hombres	8,156	718	7,296	142	6,504	659	5,747	98	1,652	59	1,549	44
Mujeres	9,423	697	8,565	161	7,713	656	6,948	109	1,710	41	1,617	52
06 - SAN SALVADOR	1,268,710	149,978	1,074,424	44,308	1,189,397	149,220	998,556	41,621	79,313	758	75,868	2,687
Hombres	576,853	76,542	478,502	21,809	538,493	76,111	441,848	20,534	38,360	431	36,654	1,275
Mujeres	691,857	73,436	595,922	22,499	650,904	73,109	556,708	21,087	40,953	327	39,214	1,412
01- San Salvador	266,771	65,267	193,513	7,991	266,771	65,267	193,513	7,991	0	0	0	0
Hombres	119,034	32,881	82,549	3,604	119,034	32,881	82,549	3,604	0	0	0	0
Mujeres	147,737	32,386	110,964	4,387	147,737	32,386	110,964	4,387	0	0	0	0
02- Aguilares	16,595	449	15,278	868	14,938	419	13,753	766	1,657	30	1,525	102
Hombres	7,438	219	6,791	428	6,613	204	6,029	380	825	15	762	48
Mujeres	9,157	230	8,487	440	8,325	215	7,724	386	832	15	763	54
03- Apopa	104,398	5,110	94,717	4,571	104,398	5,110	94,717	4,571	0	0	0	0
Hombres	47,564	2,742	42,679	2,143	47,564	2,742	42,679	2,143	0	0	0	0
Mujeres	56,834	2,368	52,038	2,428	56,834	2,368	52,038	2,428	0	0	0	0
04- Ayutuxtepeque	28,364	4,527	21,413	2,424	28,364	4,527	21,413	2,424	0	0	0	0
Hombres	13,861	2,267	9,380	2,214	13,861	2,267	9,380	2,214	0	0	0	0
Mujeres	14,503	2,260	12,033	210	14,503	2,260	12,033	210	0	0	0	0
05- Cuscatancingo	52,918	3,004	47,391	2,523	52,918	3,004	47,391	2,523	0	0	0	0
Hombres	24,026	1,568	21,304	1,154	24,026	1,568	21,304	1,154	0	0	0	0
Mujeres	28,892	1,436	26,087	1,369	28,892	1,436	26,087	1,369	0	0	0	0
06- Delgado	97,150	5,755	87,543	3,852	90,771	5,703	81,459	3,609	6,379	52	6,084	243
Hombres	44,453	2,898	39,740	1,815	41,442	2,875	36,868	1,699	3,011	23	2,872	116
Mujeres	52,697	2,857	47,803	2,037	49,329	2,828	44,591	1,910	3,368	29	3,212	127
07- El Paisnal	11,188	131	10,838	219	5,241	84	5,058	99	5,947	47	5,780	120
Hombres	5,413	68	5,241	104	2,488	43	2,395	50	2,925	25	2,846	54
Mujeres	5,775	63	5,597	115	2,753	41	2,663	49	3,022	22	2,934	66
08- Guazapa	17,828	304	17,297	227	11,162	250	10,781	131	6,666	54	6,516	96
Hombres	8,470	165	8,196	109	5,241	133	5,046	62	3,229	32	3,150	47
Mujeres	9,358	139	9,101	118	5,921	117	5,735	69	3,437	22	3,366	49
09- Ilopango	83,348	7,634	73,283	2,431	83,348	7,634	73,283	2,431	0	0	0	0
Hombres	37,374	3,930	32,329	1,115	37,374	3,930	32,329	1,115	0	0	0	0
Mujeres	45,974	3,704	40,954	1,316	45,974	3,704	40,954	1,316	0	0	0	0

EL SALVADOR.
CUADRO 16 POBLACIÓN DE 10 AÑOS Y MÁS, POR ÁREA DE RESIDENCIA Y TENENCIA DE CUENTA DE CORREO ELECTRÓNICO, SEGÚN DEPARTAMENTO, MUNICIPIO Y SEXO. CENSO 2007.

DEPARTAMENTO, MUNICIPIO Y SEXO	TOTAL				URBANO				RURAL			
	TOTAL	TIENE	NO TIENE	IGNORADO	TOTAL	TIENE	NO TIENE	IGNORADO	TOTAL	TIENE	NO TIENE	IGNORADO
10- Mejicanos	116,351	23,333	89,485	3,533	116,351	23,333	89,485	3,533	0	0	0	0
Hombres	52,155	11,788	38,697	1,670	52,155	11,788	38,697	1,670	0	0	0	0
Mujeres	64,196	11,545	50,788	1,863	64,196	11,545	50,788	1,863	0	0	0	0
11- Nejapa	23,013	949	21,444	620	13,016	845	11,749	422	9,997	104	9,695	198
Hombres	11,043	515	10,216	312	6,121	449	5,462	210	4,922	66	4,754	102
Mujeres	11,970	434	11,228	308	6,895	396	6,287	212	5,075	38	4,941	96
12- Panchimalco	30,795	648	28,461	1,686	12,775	518	11,751	506	18,020	130	16,710	1,180
Hombres	14,685	372	13,498	815	5,985	290	5,444	251	8,700	82	8,054	564
Mujeres	16,110	276	14,963	871	6,790	228	6,307	255	9,320	48	8,656	616
13- Rosario de Mora	8,469	59	8,190	220	3,840	49	3,684	107	4,629	10	4,506	113
Hombres	4,063	39	3,910	114	1,811	32	1,722	57	2,252	7	2,188	57
Mujeres	4,406	20	4,280	106	2,029	17	1,962	50	2,377	3	2,318	56
14- San Marcos	51,455	4,905	43,764	2,786	51,455	4,905	43,764	2,786	0	0	0	0
Hombres	23,691	2,542	19,816	1,333	23,691	2,542	19,816	1,333	0	0	0	0
Mujeres	27,764	2,363	23,948	1,453	27,764	2,363	23,948	1,453	0	0	0	0
15- San Martín	57,181	2,417	52,824	1,940	52,001	2,355	47,905	1,741	5,180	62	4,919	199
Hombres	26,063	1,235	23,919	909	23,651	1,202	21,625	824	2,412	33	2,294	85
Mujeres	31,118	1,182	28,905	1,031	28,350	1,153	26,280	917	2,768	29	2,625	114
16- Santiago Texacuangos	15,605	441	14,688	476	10,025	378	9,300	347	5,580	63	5,388	129
Hombres	7,349	234	6,878	237	4,678	198	4,296	184	2,671	36	2,582	53
Mujeres	8,256	207	7,810	239	5,347	180	5,004	163	2,909	27	2,806	76
17- Santo Tomás	20,179	773	18,870	536	14,985	685	13,885	415	5,194	88	4,985	121
Hombres	9,481	404	8,821	256	6,986	353	6,429	204	2,495	51	2,392	52
Mujeres	10,698	369	10,049	280	7,999	332	7,456	211	2,699	37	2,593	69
18- Soyapango	197,674	21,185	171,096	5,393	197,674	21,185	171,096	5,393	0	0	0	0
Hombres	88,848	11,024	75,343	2,481	88,848	11,024	75,343	2,481	0	0	0	0
Mujeres	108,826	10,161	95,753	2,912	108,826	10,161	95,753	2,912	0	0	0	0
19- Tonacatepeque	69,428	3,087	64,329	2,012	59,364	2,969	54,569	1,826	10,064	118	9,760	186
Hombres	31,842	1,651	29,195	996	26,924	1,590	24,435	899	4,918	61	4,760	97
Mujeres	37,586	1,436	35,134	1,016	32,440	1,379	30,134	927	5,146	57	5,000	89
07 - CUSCATLÁN	178,096	3,763	169,628	4,705	76,359	3,017	70,955	2,387	101,737	746	98,673	2,318
Hombres	83,837	1,905	79,318	2,614	34,943	1,494	32,007	1,442	48,894	411	47,311	1,172
Mujeres	94,259	1,858	90,310	2,091	41,416	1,523	38,948	945	52,843	335	51,362	1,146
01- Cojutepeque	39,882	1,933	36,470	1,479	32,883	1,895	29,676	1,312	6,999	38	6,794	167
Hombres	18,201	940	16,235	1,026	14,929	917	13,082	930	3,272	23	3,153	96
Mujeres	21,681	993	20,235	453	17,954	978	16,594	382	3,727	15	3,641	71
02- Candelaria	7,818	67	7,664	87	2,818	28	2,754	36	5,000	39	4,910	51
Hombres	3,721	37	3,638	46	1,282	17	1,247	18	2,439	20	2,391	28
Mujeres	4,097	30	4,026	41	1,536	11	1,507	18	2,561	19	2,519	23
03- El Carmen	9,791	92	9,541	158	1,568	36	1,494	38	8,223	56	8,047	120
Hombres	4,607	52	4,477	78	701	16	665	20	3,906	36	3,812	58
Mujeres	5,184	40	5,064	80	867	20	829	18	4,317	20	4,235	62

EL SALVADOR.

CUADRO 16

POBLACIÓN DE 10 AÑOS Y MÁS, POR ÁREA DE RESIDENCIA Y TENENCIA DE CUENTA DE CORREO ELECTRÓNICO, SEGÚN DEPARTAMENTO, MUNICIPIO Y SEXO. CENSO 2007.

DEPARTAMENTO, MUNICIPIO Y SEXO	TOTAL				URBANO				RURAL			
	TOTAL	TIENE	NO TIENE	IGNORADO	TOTAL	TIENE	NO TIENE	IGNORADO	TOTAL	TIENE	NO TIENE	IGNORADO
04- El Rosario	3,193	24	3,105	64	331	6	324	1	2,862	18	2,781	63
Hombres	1,473	7	1,434	32	143	2	140	1	1,330	5	1,294	31
Mujeres	1,720	17	1,671	32	188	4	184	0	1,532	13	1,487	32
05- Monte San Juan	7,606	84	7,387	135	1,242	44	1,171	27	6,364	40	6,216	108
Hombres	3,579	45	3,471	63	568	20	532	16	3,011	25	2,939	47
Mujeres	4,027	39	3,916	72	674	24	639	11	3,353	15	3,277	61
06- Oratorio de Concepción	2,774	11	2,738	25	681	7	669	5	2,093	4	2,069	20
Hombres	1,340	4	1,324	12	312	2	309	1	1,028	2	1,015	11
Mujeres	1,434	7	1,414	13	369	5	360	4	1,065	2	1,054	9
07- San Bartolomé Perulapía	6,250	199	5,935	116	3,670	163	3,462	45	2,580	36	2,473	71
Hombres	2,941	103	2,777	61	1,705	82	1,605	18	1,236	21	1,172	43
Mujeres	3,309	96	3,158	55	1,965	81	1,857	27	1,344	15	1,301	28
08- San Cristóbal	6,280	36	6,076	168	676	14	651	11	5,604	22	5,425	157
Hombres	3,013	19	2,909	85	322	8	307	7	2,691	11	2,602	78
Mujeres	3,267	17	3,167	83	354	6	344	4	2,913	11	2,823	79
09- San José Guayabal	7,125	129	6,904	92	2,342	89	2,224	29	4,783	40	4,680	63
Hombres	3,487	72	3,372	43	1,117	50	1,055	12	2,370	22	2,317	31
Mujeres	3,638	57	3,532	49	1,225	39	1,169	17	2,413	18	2,363	32
10- San Pedro Perulapán	34,185	386	32,601	1,198	11,691	214	11,029	448	22,494	172	21,572	750
Hombres	16,160	221	15,348	591	5,391	120	5,048	223	10,769	101	10,300	368
Mujeres	18,025	165	17,253	607	6,300	94	5,981	225	11,725	71	11,272	382
11- San Rafael Cedros	12,819	269	12,207	343	4,115	175	3,807	133	8,704	94	8,400	210
Hombres	5,898	126	5,617	155	1,836	79	1,698	59	4,062	47	3,919	96
Mujeres	6,921	143	6,590	188	2,279	96	2,109	74	4,642	47	4,481	114
12- San Ramón	4,809	41	4,682	86	997	16	979	2	3,812	25	3,703	84
Hombres	2,228	20	2,159	49	469	6	462	1	1,759	14	1,697	48
Mujeres	2,581	21	2,523	37	528	10	517	1	2,053	11	2,006	36
13- Santa Cruz Analquito	1,971	11	1,924	36	1,356	8	1,314	34	615	3	610	2
Hombres	945	4	927	14	629	3	612	14	316	1	315	0
Mujeres	1,026	7	997	22	727	5	702	20	299	2	295	2
14- Santa Cruz Michapa	9,168	129	8,784	255	5,190	107	4,916	167	3,978	22	3,868	88
Hombres	4,311	72	4,124	115	2,425	58	2,297	70	1,886	14	1,827	45
Mujeres	4,857	57	4,660	140	2,765	49	2,619	97	2,092	8	2,041	43
15- Suchitoto	19,255	331	18,655	269	6,092	214	5,793	85	13,163	117	12,862	184
Hombres	9,377	174	9,062	141	2,797	114	2,636	47	6,580	60	6,426	94
Mujeres	9,878	157	9,593	128	3,295	100	3,157	38	6,583	57	6,436	90
16- Tenancingo	5,170	21	4,955	194	707	1	692	14	4,463	20	4,263	180
Hombres	2,556	9	2,444	103	317	0	312	5	2,239	9	2,132	98
Mujeres	2,614	12	2,511	91	390	1	380	9	2,224	11	2,131	82
08 - LA PAZ	236,804	4,338	226,152	6,314	118,739	3,402	111,977	3,360	118,065	936	114,175	2,954
Hombres	111,528	2,334	106,109	3,085	54,551	1,809	51,119	1,623	56,977	525	54,990	1,462
Mujeres	125,276	2,004	120,043	3,229	64,188	1,593	60,858	1,737	61,088	411	59,185	1,492

EL SALVADOR.
CUADRO 16 POBLACIÓN DE 10 AÑOS Y MÁS, POR ÁREA DE RESIDENCIA Y TENENCIA DE CUENTA DE CORREO ELECTRÓNICO, SEGÚN DEPARTAMENTO, MUNICIPIO Y SEXO. CENSO 2007.

DEPARTAMENTO, MUNICIPIO Y SEXO	TOTAL				URBANO				RURAL			
	TOTAL	TIENE	NO TIENE	IGNORADO	TOTAL	TIENE	NO TIENE	IGNORADO	TOTAL	TIENE	NO TIENE	IGNORADO
01- Zacatecoluca	50,983	1,359	48,202	1,422	33,310	1,250	31,132	928	17,673	109	17,070	494
Hombres	23,689	724	22,266	699	15,108	671	13,979	458	8,581	53	8,287	241
Mujeres	27,294	635	25,936	723	18,202	579	17,153	470	9,092	56	8,783	253
02- Cuyultitán	4,415	126	4,219	70	2,652	91	2,521	40	1,763	35	1,698	30
Hombres	2,097	72	1,989	36	1,231	44	1,167	20	866	28	822	16
Mujeres	2,318	54	2,230	34	1,421	47	1,354	20	897	7	876	14
03- El Rosario	12,689	195	12,161	333	7,173	153	6,876	144	5,516	42	5,285	189
Hombres	5,914	101	5,651	162	3,280	77	3,129	74	2,634	24	2,522	88
Mujeres	6,775	94	6,510	171	3,893	76	3,747	70	2,882	18	2,763	101
04- Jerusalén	1,996	8	1,957	31	355	2	343	10	1,641	6	1,614	21
Hombres	964	4	939	21	169	0	162	7	795	4	777	14
Mujeres	1,032	4	1,018	10	186	2	181	3	846	2	837	7
05- Mercedes la Ceiba	517	0	511	6	385	0	381	4	132	0	130	2
Hombres	262	0	258	4	194	0	191	3	68	0	67	1
Mujeres	255	0	253	2	191	0	190	1	64	0	63	1
06- Olocuilta	22,719	649	21,406	664	12,275	513	11,356	406	10,444	136	10,050	258
Hombres	10,671	366	9,977	328	5,678	289	5,192	197	4,993	77	4,785	131
Mujeres	12,048	283	11,429	336	6,597	224	6,164	209	5,451	59	5,265	127
07- Paraiso de Osorio	2,156	10	2,062	84	1,424	9	1,348	67	732	1	714	17
Hombres	1,064	5	1,021	38	697	5	659	33	367	0	362	5
Mujeres	1,092	5	1,041	46	727	4	689	34	365	1	352	12
08- San Antonio Masahuat	3,254	37	3,178	39	896	19	866	11	2,358	18	2,312	28
Hombres	1,590	17	1,551	22	414	11	397	6	1,176	6	1,154	16
Mujeres	1,664	20	1,627	17	482	8	469	5	1,182	12	1,158	12
09- San Emigdio	2,174	14	2,121	39	1,092	7	1,069	16	1,082	7	1,052	23
Hombres	1,055	7	1,031	17	520	3	515	2	535	4	516	15
Mujeres	1,119	7	1,090	22	572	4	554	14	547	3	536	8
10- San Francisco Chinameca	5,663	62	5,477	124	2,010	39	1,920	51	3,653	23	3,557	73
Hombres	2,732	33	2,630	69	972	21	923	28	1,760	12	1,707	41
Mujeres	2,931	29	2,847	55	1,038	18	997	23	1,893	11	1,850	32
11- San Juan Nonualco	13,384	259	12,870	255	5,986	208	5,646	132	7,398	51	7,224	123
Hombres	6,184	141	5,912	131	2,682	108	2,508	66	3,502	33	3,404	65
Mujeres	7,200	118	6,958	124	3,304	100	3,138	66	3,896	18	3,820	58
12- San Juan Talpa	6,103	110	5,945	48	3,612	78	3,510	24	2,491	32	2,435	24
Hombres	2,819	64	2,732	23	1,664	41	1,610	13	1,155	23	1,122	10
Mujeres	3,284	46	3,213	25	1,948	37	1,900	11	1,336	9	1,313	14
13- San Juan Tepezontes	2,793	24	2,681	88	1,056	17	1,005	34	1,737	7	1,676	54
Hombres	1,356	15	1,294	47	497	11	466	20	859	4	828	27
Mujeres	1,437	9	1,387	41	559	6	539	14	878	3	848	27
14- San Luis	16,427	171	15,616	640	9,983	114	9,404	465	6,444	57	6,212	175
Hombres	7,701	86	7,314	301	4,597	56	4,321	220	3,104	30	2,993	81
Mujeres	8,726	85	8,302	339	5,386	58	5,083	245	3,340	27	3,219	94

EL SALVADOR.
CUADRO 16 POBLACIÓN DE 10 AÑOS Y MÁS, POR ÁREA DE RESIDENCIA Y TENENCIA DE CUENTA DE CORREO ELECTRÓNICO, SEGÚN DEPARTAMENTO, MUNICIPIO Y SEXO. CENSO 2007.

DEPARTAMENTO, MUNICIPIO Y SEXO	TOTAL				URBANO				RURAL			
	TOTAL	TIENE	NO TIENE	IGNORADO	TOTAL	TIENE	NO TIENE	IGNORADO	TOTAL	TIENE	NO TIENE	IGNORADO
15- San Luis la Herradura	15,505	120	14,914	471	6,710	68	6,449	193	8,795	52	8,465	278
Hombres	7,461	65	7,154	242	3,173	40	3,021	112	4,288	25	4,133	130
Mujeres	8,044	55	7,760	229	3,537	28	3,428	81	4,507	27	4,332	148
16- San Miguel Tepezontes	3,900	34	3,803	63	2,025	29	1,965	31	1,875	5	1,838	32
Hombres	1,863	23	1,812	28	962	19	928	15	901	4	884	13
Mujeres	2,037	11	1,991	35	1,063	10	1,037	16	974	1	954	19
17- San Pedro Masahuat	19,414	189	18,585	640	10,116	125	9,641	350	9,298	64	8,944	290
Hombres	9,156	106	8,763	287	4,744	70	4,524	150	4,412	36	4,239	137
Mujeres	10,258	83	9,822	353	5,372	55	5,117	200	4,886	28	4,705	153
18- San Pedro Nonualco	7,123	180	6,835	108	2,504	125	2,342	37	4,619	55	4,493	71
Hombres	3,428	102	3,266	60	1,147	72	1,054	21	2,281	30	2,212	39
Mujeres	3,695	78	3,569	48	1,357	53	1,288	16	2,338	25	2,281	32
19- San Rafael Obrajuelo	7,554	187	7,168	199	3,979	162	3,687	130	3,575	25	3,481	69
Hombres	3,424	97	3,241	86	1,760	83	1,625	52	1,664	14	1,616	34
Mujeres	4,130	90	3,927	113	2,219	79	2,062	78	1,911	11	1,865	35
20- Santa María Ostuma	4,647	52	4,470	125	1,247	34	1,181	32	3,400	18	3,289	93
Hombres	2,300	26	2,219	55	580	16	550	14	1,720	10	1,669	41
Mujeres	2,347	26	2,251	70	667	18	631	18	1,680	8	1,620	52
21- Santiago Nonualco	30,340	518	29,012	810	9,314	350	8,712	252	21,026	168	20,300	558
Hombres	14,331	262	13,667	402	4,179	167	3,903	109	10,152	95	9,764	293
Mujeres	16,009	256	15,345	408	5,135	183	4,809	143	10,874	73	10,536	265
22- Tapalhuaca	3,048	34	2,959	55	635	9	623	3	2,413	25	2,336	52
Hombres	1,467	18	1,422	27	303	5	295	3	1,164	13	1,127	24
Mujeres	1,581	16	1,537	28	332	4	328		1,249	12	1,209	28
09 - CABAÑAS	111,813	2,092	104,831	4,890	38,745	1,543	35,639	1,563	73,068	549	69,192	3,327
Hombres	51,078	946	47,755	2,377	17,017	720	15,493	804	34,061	226	32,262	1,573
Mujeres	60,735	1,146	57,076	2,513	21,728	823	20,146	759	39,007	323	36,930	1,754
01- Sensuntepeque	30,446	704	28,248	1,494	12,102	556	10,808	738	18,344	148	17,440	756
Hombres	13,602	317	12,522	763	5,158	260	4,490	408	8,444	57	8,032	355
Mujeres	16,844	387	15,726	731	6,944	296	6,318	330	9,900	91	9,408	401
02- Cinquera	1,131	13	1,104	14	358	9	342	7	773	4	762	7
Hombres	575	9	559	7	167	5	158	4	408	4	401	3
Mujeres	556	4	545	7	191	4	184	3	365	0	361	4
03- Dolores	4,747	42	4,615	90	1,103	23	1,055	25	3,644	19	3,560	65
Hombres	2,231	20	2,170	41	489	12	468	9	1,742	8	1,702	32
Mujeres	2,516	22	2,445	49	614	11	587	16	1,902	11	1,858	33
04- Guacotecti	4,094	57	3,872	165	1,780	45	1,634	101	2,314	12	2,238	64
Hombres	1,866	25	1,763	78	781	19	713	49	1,085	6	1,050	29
Mujeres	2,228	32	2,109	87	999	26	921	52	1,229	6	1,188	35
05- Ilobasco	45,796	861	42,712	2,223	18,524	710	17,243	571	27,272	151	25,469	1,652
Hombres	21,007	401	19,534	1,072	8,228	328	7,623	277	12,779	73	11,911	795
Mujeres	24,789	460	23,178	1,151	10,296	382	9,620	294	14,493	78	13,558	857

EL SALVADOR.
CUADRO 16 POBLACIÓN DE 10 AÑOS Y MÁS, POR ÁREA DE RESIDENCIA Y TENENCIA DE CUENTA DE CORREO ELECTRÓNICO, SEGÚN DEPARTAMENTO, MUNICIPIO Y SEXO. CENSO 2007.

DEPARTAMENTO, MUNICIPIO Y SEXO	TOTAL				URBANO				RURAL			
	TOTAL	TIENE	NO TIENE	IGNORADO	TOTAL	TIENE	NO TIENE	IGNORADO	TOTAL	TIENE	NO TIENE	IGNORADO
06- Jutiapa	4,900	11	4,670	219	492	7	474	11	4,408	4	4,196	208
Hombres	2,278	3	2,182	93	242	2	237	3	2,036	1	1,945	90
Mujeres	2,622	8	2,488	126	250	5	237	8	2,372	3	2,251	118
07- San Isidro	6,043	110	5,728	205	1,243	54	1,148	41	4,800	56	4,580	164
Hombres	2,883	59	2,721	103	571	33	518	20	2,312	26	2,203	83
Mujeres	3,160	51	3,007	102	672	21	630	21	2,488	30	2,377	81
08- Tejutepeque	5,299	149	4,929	221	2,126	119	1,975	32	3,173	30	2,954	189
Hombres	2,433	58	2,280	95	927	48	866	13	1,506	10	1,414	82
Mujeres	2,866	91	2,649	126	1,199	71	1,109	19	1,667	20	1,540	107
09- Victoria	9,357	145	8,953	259	1,017	20	960	37	8,340	125	7,993	222
Hombres	4,203	54	4,024	125	454	13	420	21	3,749	41	3,604	104
Mujeres	5,154	91	4,929	134	563	7	540	16	4,591	84	4,389	118
10 - SAN VICENTE	125,916	2,832	119,438	3,646	62,590	2,269	58,560	1,761	63,326	563	60,878	1,885
Hombres	59,411	1,417	56,249	1,745	28,831	1,152	26,869	810	30,580	265	29,380	935
Mujeres	66,505	1,415	63,189	1,901	33,759	1,117	31,691	951	32,746	298	31,498	950
01- San Vicente	42,374	1,721	39,154	1,499	30,022	1,587	27,494	941	12,352	134	11,660	558
Hombres	20,011	879	18,427	705	14,064	810	12,826	428	5,947	69	5,601	277
Mujeres	22,363	842	20,727	794	15,958	777	14,668	513	6,405	65	6,059	281
02- Apastepeque	14,215	173	13,668	374	3,882	109	3,673	100	10,333	64	9,995	274
Hombres	6,765	89	6,505	171	1,756	62	1,656	38	5,009	27	4,849	133
Mujeres	7,450	84	7,163	203	2,126	47	2,017	62	5,324	37	5,146	141
03- Guadalupe	4,250	42	4,138	70	2,887	27	2,810	50	1,363	15	1,328	20
Hombres	1,973	18	1,917	38	1,343	13	1,304	26	630	5	613	12
Mujeres	2,277	24	2,221	32	1,544	14	1,506	24	733	10	715	8
04- San Cayetano Istepeque	3,989	64	3,792	133	1,287	31	1,231	25	2,702	33	2,561	108
Hombres	1,843	28	1,755	60	591	13	568	10	1,252	15	1,187	50
Mujeres	2,146	36	2,037	73	696	18	663	15	1,450	18	1,374	58
05- San Estebán Catarina	4,253	58	4,097	98	1,976	48	1,885	43	2,277	10	2,212	55
Hombres	2,000	29	1,926	45	883	24	841	18	1,117	5	1,085	27
Mujeres	2,253	29	2,171	53	1,093	24	1,044	25	1,160	5	1,127	28
06- San Ildefonso	6,012	35	5,835	142	1,708	17	1,670	21	4,304	18	4,165	121
Hombres	2,843	13	2,765	65	789	6	770	13	2,054	7	1,995	52
Mujeres	3,169	22	3,070	77	919	11	900	8	2,250	11	2,170	69
07- San Lorenzo	4,651	31	4,409	211	1,583	17	1,506	60	3,068	14	2,903	151
Hombres	2,178	15	2,053	110	731	9	692	30	1,447	6	1,361	80
Mujeres	2,473	16	2,356	101	852	8	814	30	1,621	8	1,542	71
08- San Sebastián	11,208	214	10,742	252	5,224	157	4,957	110	5,984	57	5,785	142
Hombres	5,299	109	5,050	140	2,355	77	2,225	53	2,944	32	2,825	87
Mujeres	5,909	105	5,692	112	2,869	80	2,732	57	3,040	25	2,960	55
09- Santa Clara	4,019	38	3,877	104	738	10	706	22	3,281	28	3,171	82
Hombres	1,953	20	1,880	53	341	7	321	13	1,612	13	1,559	40
Mujeres	2,066	18	1,997	51	397	3	385	9	1,669	15	1,612	42

EL SALVADOR.
CUADRO 16 POBLACIÓN DE 10 AÑOS Y MÁS, POR ÁREA DE RESIDENCIA Y TENENCIA DE CUENTA DE CORREO ELECTRÓNICO, SEGÚN DEPARTAMENTO, MUNICIPIO Y SEXO. CENSO 2007.

DEPARTAMENTO, MUNICIPIO Y SEXO	TOTAL				URBANO				RURAL			
	TOTAL	TIENE	NO TIENE	IGNORADO	TOTAL	TIENE	NO TIENE	IGNORADO	TOTAL	TIENE	NO TIENE	IGNORADO
10- Santo Domingo	5,014	155	4,794	65	1,794	91	1,680	23	3,220	64	3,114	42
Hombres	2,241	62	2,146	33	732	35	684	13	1,509	27	1,462	20
Mujeres	2,773	93	2,648	32	1,062	56	996	10	1,711	37	1,652	22
11- Tecoluca	18,222	196	17,484	542	8,103	96	7,729	278	10,119	100	9,755	264
Hombres	8,694	96	8,341	257	3,702	50	3,527	125	4,992	46	4,814	132
Mujeres	9,528	100	9,143	285	4,401	46	4,202	153	5,127	54	4,941	132
12- Tepetitán	2,843	34	2,713	96	1,474	28	1,382	64	1,369	6	1,331	32
Hombres	1,275	17	1,219	39	668	15	624	29	607	2	595	10
Mujeres	1,568	17	1,494	57	806	13	758	35	762	4	736	22
13- Verapaz	4,866	71	4,735	60	1,912	51	1,837	24	2,954	20	2,898	36
Hombres	2,336	42	2,265	29	876	31	831	14	1,460	11	1,434	15
Mujeres	2,530	29	2,470	31	1,036	20	1,006	10	1,494	9	1,464	21
11 - USULUTÁN	265,844	5,739	252,241	7,864	129,939	4,394	121,445	4,100	135,905	1,345	130,796	3,764
Hombres	123,681	2,948	116,619	4,114	58,805	2,278	54,179	2,348	64,876	670	62,440	1,766
Mujeres	142,163	2,791	135,622	3,750	71,134	2,116	67,266	1,752	71,029	675	68,356	1,998
01- Usulután	57,417	2,170	53,199	2,048	40,918	1,737	37,655	1,526	16,499	433	15,544	522
Hombres	25,925	1,106	23,571	1,248	18,276	894	16,361	1,021	7,649	212	7,210	227
Mujeres	31,492	1,064	29,628	800	22,642	843	21,294	505	8,850	221	8,334	295
02- Alegría	8,980	88	8,695	197	1,226	34	1,172	20	7,754	54	7,523	177
Hombres	4,321	46	4,185	90	554	18	528	8	3,767	28	3,657	82
Mujeres	4,659	42	4,510	107	672	16	644	12	3,987	26	3,866	95
03- Berlín	13,456	238	12,562	656	7,622	218	6,953	451	5,834	20	5,609	205
Hombres	6,541	116	6,137	288	3,553	107	3,253	193	2,988	9	2,884	95
Mujeres	6,915	122	6,425	368	4,069	111	3,700	258	2,846	11	2,725	110
04- California	2,001	20	1,966	15	1,298	14	1,275	9	703	6	691	6
Hombres	918	12	901	5	604	9	591	4	314	3	310	1
Mujeres	1,083	8	1,065	10	694	5	684	5	389	3	381	5
05- Concepción Batres	9,404	156	9,050	198	2,547	108	2,402	37	6,857	48	6,648	161
Hombres	4,327	86	4,157	84	1,145	65	1,060	20	3,182	21	3,097	64
Mujeres	5,077	70	4,893	114	1,402	43	1,342	17	3,675	27	3,551	97
06- El Triunfo	5,329	136	5,107	86	2,403	100	2,285	18	2,926	36	2,822	68
Hombres	2,474	67	2,367	40	1,105	50	1,045	10	1,369	17	1,322	30
Mujeres	2,855	69	2,740	46	1,298	50	1,240	8	1,557	19	1,500	38
07- Ereguayquín	4,745	69	4,549	127	1,483	19	1,406	58	3,262	50	3,143	69
Hombres	2,175	34	2,082	59	709	11	673	25	1,466	23	1,409	34
Mujeres	2,570	35	2,467	68	774	8	733	33	1,796	27	1,734	35
08- Estanuelas	6,957	88	6,653	216	3,053	45	2,912	96	3,904	43	3,741	120
Hombres	3,203	45	3,063	95	1,367	26	1,300	41	1,836	19	1,763	54
Mujeres	3,754	43	3,590	121	1,686	19	1,612	55	2,068	24	1,978	66
09- Jiquilisco	36,518	506	34,919	1,093	15,824	353	15,088	383	20,694	153	19,831	710
Hombres	17,190	283	16,370	537	7,170	199	6,786	185	10,020	84	9,584	352
Mujeres	19,328	223	18,549	556	8,654	154	8,302	198	10,674	69	10,247	358

EL SALVADOR.
CUADRO 16 POBLACIÓN DE 10 AÑOS Y MÁS, POR ÁREA DE RESIDENCIA Y TENENCIA DE CUENTA DE CORREO ELECTRÓNICO, SEGÚN DEPARTAMENTO, MUNICIPIO Y SEXO. CENSO 2007.

DEPARTAMENTO, MUNICIPIO Y SEXO	TOTAL				URBANO				RURAL			
	TOTAL	TIENE	NO TIENE	IGNORADO	TOTAL	TIENE	NO TIENE	IGNORADO	TOTAL	TIENE	NO TIENE	IGNORADO
10- Jucuapa	14,284	361	13,233	690	8,332	320	7,482	530	5,952	41	5,751	160
Hombres	6,818	192	6,163	463	3,962	170	3,398	394	2,856	22	2,765	69
Mujeres	7,466	169	7,070	227	4,370	150	4,084	136	3,096	19	2,986	91
11- Jucuarán	10,155	94	9,904	157	918	51	859	8	9,237	43	9,045	149
Hombres	4,964	41	4,846	77	421	22	396	3	4,543	19	4,450	74
Mujeres	5,191	53	5,058	80	497	29	463	5	4,694	24	4,595	75
12- Mercedes Umaña	10,104	72	9,768	264	2,439	36	2,347	56	7,665	36	7,421	208
Hombres	4,786	32	4,621	133	1,092	16	1,051	25	3,694	16	3,570	108
Mujeres	5,318	40	5,147	131	1,347	20	1,296	31	3,971	20	3,851	100
13- Nueva Granada	5,674	50	5,457	167	1,051	35	983	33	4,623	15	4,474	134
Hombres	2,665	26	2,558	81	476	18	445	13	2,189	8	2,113	68
Mujeres	3,009	24	2,899	86	575	17	538	20	2,434	7	2,361	66
14- Ozatlán	9,646	97	9,364	185	3,932	51	3,814	67	5,714	46	5,550	118
Hombres	4,471	49	4,337	85	1,771	29	1,712	30	2,700	20	2,625	55
Mujeres	5,175	48	5,027	100	2,161	22	2,102	37	3,014	26	2,925	63
15- Puerto el Triunfo	12,749	160	12,271	318	7,422	109	7,167	146	5,327	51	5,104	172
Hombres	6,035	87	5,789	159	3,436	57	3,305	74	2,599	30	2,484	85
Mujeres	6,714	73	6,482	159	3,986	52	3,862	72	2,728	21	2,620	87
16- San Agustín	4,897	45	4,786	66	2,349	22	2,301	26	2,548	23	2,485	40
Hombres	2,309	18	2,261	30	1,063	8	1,043	12	1,246	10	1,218	18
Mujeres	2,588	27	2,525	36	1,286	14	1,258	14	1,302	13	1,267	22
17- San Buenaventura	3,713	86	3,535	92	784	40	734	10	2,929	46	2,801	82
Hombres	1,729	46	1,634	49	348	20	323	5	1,381	26	1,311	44
Mujeres	1,984	40	1,901	43	436	20	411	5	1,548	20	1,490	38
18- San Dionisio	3,685	22	3,515	148	945	13	905	27	2,740	9	2,610	121
Hombres	1,721	9	1,646	66	420	5	402	13	1,301	4	1,244	53
Mujeres	1,964	13	1,869	82	525	8	503	14	1,439	5	1,366	68
19- San Francisco Javier	13,493	296	12,807	390	4,186	232	3,849	105	9,307	64	8,958	285
Hombres	6,191	142	5,863	186	1,824	106	1,666	52	4,367	36	4,197	134
Mujeres	7,302	154	6,944	204	2,362	126	2,183	53	4,940	28	4,761	151
20- Santa Elena	4,204	30	4,051	123	775	13	744	18	3,429	17	3,307	105
Hombres	1,997	15	1,922	60	363	5	348	10	1,634	10	1,574	50
Mujeres	2,207	15	2,129	63	412	8	396	8	1,795	7	1,733	55
21- Santa María	8,209	200	7,716	293	6,354	155	5,976	223	1,855	45	1,740	70
Hombres	3,647	95	3,417	135	2,824	67	2,652	105	823	28	765	30
Mujeres	4,562	105	4,299	158	3,530	88	3,324	118	1,032	17	975	40
22- Santiago de María	14,338	701	13,367	270	11,376	659	10,500	217	2,962	42	2,867	53
Hombres	6,529	378	6,037	114	5,103	359	4,654	90	4,426	19	4,383	24
Mujeres	7,809	323	7,330	156	6,273	300	5,846	127	1,536	23	1,484	29
23- Tecapán	5,886	54	5,767	65	2,702	30	2,636	36	3,184	24	3,131	29
Hombres	2,745	23	2,692	30	1,219	17	1,187	15	1,526	6	1,505	15
Mujeres	3,141	31	3,075	35	1,483	13	1,449	21	1,658	18	1,626	14

EL SALVADOR.

CUADRO 16

POBLACIÓN DE 10 AÑOS Y MÁS, POR ÁREA DE RESIDENCIA Y TENENCIA DE CUENTA DE CORREO ELECTRÓNICO, SEGÚN DEPARTAMENTO, MUNICIPIO Y SEXO. CENSO 2007.

DEPARTAMENTO, MUNICIPIO Y SEXO	TOTAL				URBANO				RURAL			
	TOTAL	TIENE	NO TIENE	IGNORADO	TOTAL	TIENE	NO TIENE	IGNORADO	TOTAL	TIENE	NO TIENE	IGNORADO
12 - SAN MIGUEL	335,239	11,677	310,959	12,603	172,955	10,711	155,618	6,626	162,284	966	155,341	5,977
Hombres	151,463	5,825	139,547	6,091	76,270	5,370	67,576	3,324	75,193	455	71,971	2,767
Mujeres	183,776	5,852	171,412	6,512	96,685	5,341	88,042	3,302	87,091	511	83,370	3,210
01- San Miguel	170,333	9,722	153,829	6,782	124,441	9,397	110,328	4,716	45,892	325	43,501	2,066
Hombres	75,367	4,858	67,123	3,386	54,079	4,707	46,955	2,417	21,288	151	20,168	969
Mujeres	94,966	4,864	86,706	3,396	70,362	4,690	63,373	2,299	24,604	174	23,333	1,097
02- Carolina	6,153	19	6,013	121	951	6	934	11	5,202	13	5,079	110
Hombres	2,795	7	2,734	54	419	3	415	1	2,376	4	2,319	53
Mujeres	3,358	12	3,279	67	532	3	519	10	2,826	9	2,760	57
03- Ciudad Barrios	18,360	191	17,434	735	6,807	142	6,269	396	11,553	49	11,165	339
Hombres	9,003	98	8,516	389	3,740	72	3,441	227	5,263	26	5,075	162
Mujeres	9,357	93	8,918	346	3,067	70	2,828	169	6,290	23	6,090	177
04- Comacarán	2,540	15	2,421	104	354	1	336	17	2,186	14	2,085	87
Hombres	1,187	9	1,132	46	161	0	152	9	1,026	9	980	37
Mujeres	1,353	6	1,289	58	193	1	184	8	1,160	5	1,105	50
05- Chapeltique	8,299	107	7,761	431	1,854	52	1,655	147	6,445	55	6,106	284
Hombres	3,717	49	3,469	199	795	23	703	69	2,922	26	2,766	130
Mujeres	4,582	58	4,292	232	1,059	29	952	78	3,523	29	3,340	154
06- Chinameca	17,260	288	16,420	552	5,070	231	4,658	181	12,190	57	11,762	371
Hombres	7,970	148	7,577	245	2,233	118	2,042	73	5,737	30	5,535	172
Mujeres	9,290	140	8,843	307	2,837	113	2,616	108	6,453	27	6,227	199
07- Chirilagua	15,090	130	14,328	632	2,433	57	2,304	72	12,657	73	12,024	560
Hombres	7,031	63	6,675	293	1,100	28	1,039	33	5,931	35	5,636	260
Mujeres	8,059	67	7,653	339	1,333	29	1,265	39	6,726	38	6,388	300
08- El Tránsito	14,068	247	13,291	530	5,990	201	5,523	266	8,078	46	7,768	264
Hombres	6,381	121	6,005	255	2,639	99	2,418	122	3,742	22	3,587	133
Mujeres	7,687	126	7,286	275	3,351	102	3,105	144	4,336	24	4,181	131
09- Lolotique	11,431	68	10,911	452	3,411	10	3,165	236	8,020	58	7,746	216
Hombres	5,378	31	5,131	216	1,602	3	1,479	120	3,776	28	3,652	96
Mujeres	6,053	37	5,780	236	1,809	7	1,686	116	4,244	30	4,094	120
10- Moncagua	17,606	168	16,876	562	5,086	92	4,800	194	12,520	76	12,076	368
Hombres	8,069	80	7,740	249	2,296	47	2,156	93	5,773	33	5,584	156
Mujeres	9,537	88	9,136	313	2,790	45	2,644	101	6,747	43	6,492	212
11- Nueva Guadalupe	7,120	312	6,671	137	4,052	279	3,712	61	3,068	33	2,959	76
Hombres	3,228	154	3,016	58	1,778	138	1,619	21	1,450	16	1,397	37
Mujeres	3,892	158	3,655	79	2,274	141	2,093	40	1,618	17	1,562	39
12- Nuevo Edén de San Juan	3,051	12	2,973	66	446	2	436	8	2,605	10	2,537	58
Hombres	1,405	6	1,366	33	221	2	213	6	1,184	4	1,153	27
Mujeres	1,646	6	1,607	33	225	0	223	2	1,421	6	1,384	31
13- Quelepa	3,141	84	2,957	100	1,847	37	1,771	39	1,294	47	1,186	61
Hombres	1,446	43	1,350	53	846	21	804	21	600	22	546	32
Mujeres	1,695	41	1,607	47	1,001	16	967	18	694	25	640	29

EL SALVADOR.
CUADRO 16 POBLACIÓN DE 10 AÑOS Y MÁS, POR ÁREA DE RESIDENCIA Y TENENCIA DE CUENTA DE CORREO ELECTRÓNICO, SEGÚN DEPARTAMENTO, MUNICIPIO Y SEXO. CENSO 2007.

DEPARTAMENTO, MUNICIPIO Y SEXO	TOTAL				URBANO				RURAL			
	TOTAL	TIENE	NO TIENE	IGNORADO	TOTAL	TIENE	NO TIENE	IGNORADO	TOTAL	TIENE	NO TIENE	IGNORADO
14- San Antonio	3,957	15	3,827	115	338	6	325	7	3,619	9	3,502	108
Hombres	1,871	5	1,818	48	138	1	137	0	1,733	4	1,681	48
Mujeres	2,086	10	2,009	67	200	5	188	7	1,886	5	1,821	60
15- San Gerardo	4,525	35	4,379	111	785	15	742	28	3,740	20	3,637	83
Hombres	1,933	19	1,873	41	327	11	303	13	1,606	8	1,570	28
Mujeres	2,592	16	2,506	70	458	4	439	15	2,134	12	2,067	55
16- San Jorge	7,105	73	6,813	219	1,995	53	1,889	53	5,110	20	4,924	166
Hombres	3,244	37	3,100	107	852	28	803	21	2,392	9	2,297	86
Mujeres	3,861	36	3,713	112	1,143	25	1,086	32	2,718	11	2,627	80
17- San Luis de la Reina	4,256	23	4,078	155	820	13	797	10	3,436	10	3,281	145
Hombres	1,910	9	1,836	65	352	7	342	3	1,558	2	1,494	62
Mujeres	2,346	14	2,242	90	468	6	455	7	1,878	8	1,787	83
18- San Rafael (Oriente)	10,374	126	9,980	268	4,473	100	4,283	90	5,901	26	5,697	178
Hombres	4,678	65	4,510	103	1,923	50	1,842	31	2,755	15	2,668	72
Mujeres	5,696	61	5,470	165	2,550	50	2,441	59	3,146	11	3,029	106
19- Sesori	7,981	22	7,528	431	793	6	731	56	7,188	16	6,797	375
Hombres	3,689	13	3,474	202	329	5	299	25	3,360	8	3,175	177
Mujeres	4,292	9	4,054	229	464	1	432	31	3,828	8	3,622	198
20- Uluazapa	2,589	20	2,469	100	1,009	11	960	38	1,580	9	1,509	62
Hombres	1,161	10	1,102	49	440	7	414	19	721	3	688	30
Mujeres	1,428	10	1,367	51	569	4	546	19	859	6	821	32
13 - MORAZÁN	131,156	2,026	123,944	5,186	35,389	1,319	32,967	1,103	95,767	707	90,977	4,083
Hombres	60,727	989	57,254	2,484	15,603	669	14,402	532	45,124	320	42,852	1,952
Mujeres	70,429	1,037	66,690	2,702	19,786	650	18,565	571	50,643	387	48,125	2,131
01- San Francisco (Gotera)	16,376	700	15,056	620	11,885	647	10,838	400	4,491	53	4,218	220
Hombres	7,534	347	6,872	315	5,196	323	4,664	209	2,338	24	2,208	106
Mujeres	8,842	353	8,184	305	6,689	324	6,174	191	2,153	29	2,010	114
02- Arambala	1,377	14	1,347	16	206	7	196	3	1,171	7	1,151	13
Hombres	642	8	623	11	94	3	89	2	548	5	534	9
Mujeres	735	6	724	5	112	4	107	1	623	2	617	4
03- Cacaopera	8,021	75	7,434	512	820	45	765	10	7,201	30	6,669	502
Hombres	3,761	39	3,466	256	351	26	320	5	3,410	13	3,146	251
Mujeres	4,260	36	3,968	256	469	19	445	5	3,791	17	3,523	251
04- Corinto	11,122	96	10,592	434	2,506	66	2,388	52	8,616	30	8,204	382
Hombres	5,101	44	4,849	208	1,072	30	1,014	28	4,029	14	3,835	180
Mujeres	6,021	52	5,743	226	1,434	36	1,374	24	4,587	16	4,369	202
05- Chilanga	7,182	66	6,792	324	965	24	911	30	6,217	42	5,881	294
Hombres	3,223	34	3,038	151	416	13	389	14	2,807	21	2,649	137
Mujeres	3,959	32	3,754	173	549	11	522	16	3,410	21	3,232	157
06- Delicias de Concepción	3,944	68	3,809	67	1,616	41	1,539	36	2,328	27	2,270	31
Hombres	1,823	34	1,757	32	737	22	698	17	1,086	12	1,059	15
Mujeres	2,121	34	2,052	35	879	19	841	19	1,242	15	1,211	16

EL SALVADOR.
CUADRO 16 POBLACIÓN DE 10 AÑOS Y MÁS, POR ÁREA DE RESIDENCIA Y TENENCIA DE CUENTA DE CORREO ELECTRÓNICO, SEGÚN DEPARTAMENTO, MUNICIPIO Y SEXO. CENSO 2007.

DEPARTAMENTO, MUNICIPIO Y SEXO	TOTAL				URBANO				RURAL			
	TOTAL	TIENE	NO TIENE	IGNORADO	TOTAL	TIENE	NO TIENE	IGNORADO	TOTAL	TIENE	NO TIENE	IGNORADO
07- El Divisadero	5,945	106	5,586	253	658	12	617	29	5,287	94	4,969	224
Hombres	2,694	38	2,544	112	302	4	286	12	2,392	34	2,258	100
Mujeres	3,251	68	3,042	141	356	8	331	17	2,895	60	2,711	124
08- El Rosario	1,079	5	1,032	42	375	4	359	12	704	1	673	30
Hombres	527	3	501	23	186	3	177	6	341	0	324	17
Mujeres	552	2	531	19	189	1	182	6	363	1	349	13
09- Gualococti	2,715	8	2,612	95	658	0	645	13	2,057	8	1,967	82
Hombres	1,351	5	1,293	53	318	0	310	8	1,033	5	983	45
Mujeres	1,364	3	1,319	42	340	0	335	5	1,024	3	984	37
10- Guatajiagua	8,258	39	7,901	318	2,958	12	2,811	135	5,300	27	5,090	183
Hombres	3,791	22	3,612	157	1,323	8	1,251	64	2,468	14	2,361	93
Mujeres	4,467	17	4,289	161	1,635	4	1,560	71	2,832	13	2,729	90
11- Joateca	3,146	10	3,056	80	617	4	602	11	2,529	6	2,454	69
Hombres	1,509	6	1,465	38	276	2	268	6	1,233	4	1,197	32
Mujeres	1,637	4	1,591	42	341	2	334	5	1,296	2	1,257	37
12- Jocoaitique	2,222	42	2,149	31	647	11	632	4	1,575	31	1,517	27
Hombres	1,076	13	1,048	15	305	3	302	0	771	10	746	15
Mujeres	1,146	29	1,101	16	342	8	330	4	804	21	771	12
13- Jocoro	7,966	151	7,492	323	2,466	101	2,240	125	5,500	50	5,252	198
Hombres	3,610	82	3,401	127	1,092	63	980	49	2,518	19	2,421	78
Mujeres	4,356	69	4,091	196	1,374	38	1,260	76	2,982	31	2,831	120
14- Lolotiquillo	3,646	43	3,508	95	791	17	744	30	2,855	26	2,764	65
Hombres	1,626	24	1,554	48	325	10	298	17	1,301	14	1,256	31
Mujeres	2,020	19	1,954	47	466	7	446	13	1,554	12	1,508	34
15- Meanguera	6,012	94	5,755	163	1,212	17	1,177	18	4,800	77	4,578	145
Hombres	2,815	54	2,678	83	527	9	509	9	2,288	45	2,169	74
Mujeres	3,197	40	3,077	80	685	8	668	9	2,512	32	2,409	71
16- Osicala	6,816	190	6,428	198	1,573	156	1,394	23	5,243	34	5,034	175
Hombres	3,153	90	2,963	100	692	78	605	9	2,461	12	2,358	91
Mujeres	3,663	100	3,465	98	881	78	789	14	2,782	22	2,676	84
17- Perquín	2,332	58	2,154	120	143	18	124	1	2,189	40	2,030	119
Hombres	1,057	30	976	51	61	10	50	1	996	20	926	50
Mujeres	1,275	28	1,178	69	82	8	74	0	1,193	20	1,104	69
18- San Carlos	3,178	55	3,068	55	798	43	749	6	2,380	12	2,319	49
Hombres	1,476	16	1,435	25	345	13	328	4	1,131	3	1,107	21
Mujeres	1,702	39	1,633	30	453	30	421	2	1,249	9	1,212	28
19- San Fernando	1,355	10	1,328	17	178	4	172	2	1,177	6	1,156	15
Hombres	644	5	634	5	77	2	74	1	567	3	560	4
Mujeres	711	5	694	12	101	2	98	1	610	3	596	11
20- San Isidro	7,194	70	6,772	352	1,170	41	1,098	31	6,024	29	5,674	321
Hombres	3,416	37	3,204	175	553	25	511	17	2,863	12	2,693	158
Mujeres	3,778	33	3,568	177	617	16	587	14	3,161	17	2,981	163

EL SALVADOR.
CUADRO 16 POBLACIÓN DE 10 AÑOS Y MÁS, POR ÁREA DE RESIDENCIA Y TENENCIA DE CUENTA DE CORREO ELECTRÓNICO, SEGÚN DEPARTAMENTO, MUNICIPIO Y SEXO. CENSO 2007.

DEPARTAMENTO, MUNICIPIO Y SEXO	TOTAL				URBANO				RURAL			
	TOTAL	TIENE	NO TIENE	IGNORADO	TOTAL	TIENE	NO TIENE	IGNORADO	TOTAL	TIENE	NO TIENE	IGNORADO
21- San Simón	2,155	7	2,087	61	592	4	572	16	1,563	3	1,515	45
Hombres	1,005	1	978	26	283	1	276	6	722	0	702	20
Mujeres	1,150	6	1,109	35	309	3	296	10	841	3	813	25
22- Sensembra	2,155	8	2,124	23	584	6	572	6	1,571	2	1,552	17
Hombres	947	4	935	8	250	3	244	3	697	1	691	5
Mujeres	1,208	4	1,189	15	334	3	328	3	874	1	861	12
23- Sociedad	8,731	27	8,093	611	856	4	776	76	7,875	23	7,317	535
Hombres	4,081	16	3,793	272	364	2	331	31	3,717	14	3,462	241
Mujeres	4,650	11	4,300	339	492	2	445	45	4,158	9	3,855	294
24- Torola	2,286	15	2,211	60	179	8	169	2	2,107	7	2,042	58
Hombres	1,155	10	1,112	33	77	3	74	0	1,078	7	1,038	33
Mujeres	1,131	5	1,099	27	102	5	95	2	1,029	0	1,004	25
25- Yamabal	3,145	19	2,965	161	439	4	407	28	2,706	15	2,558	133
Hombres	1,468	4	1,375	89	185	3	170	12	1,283	1	1,205	77
Mujeres	1,677	15	1,590	72	254	1	237	16	1,423	14	1,353	56
26- Yoloaiquín	2,798	50	2,593	155	497	23	470	4	2,301	27	2,123	151
Hombres	1,242	23	1,148	71	196	10	184	2	1,046	13	964	69
Mujeres	1,556	27	1,445	84	301	13	286	2	1,255	14	1,159	82
14 - LA UNIÓN	182,587	3,608	171,453	7,526	56,273	2,359	51,930	1,984	126,314	1,249	119,523	5,542
Hombres	82,830	1,776	77,677	3,377	25,209	1,215	23,071	923	57,621	561	54,606	2,454
Mujeres	99,757	1,832	93,776	4,149	31,064	1,144	28,859	1,061	68,693	688	64,917	3,088
01- La Unión	26,232	1,001	24,329	902	14,166	858	12,815	493	12,066	143	11,514	409
Hombres	12,084	508	11,175	401	6,387	448	5,723	216	5,697	60	5,452	185
Mujeres	14,148	493	13,154	501	7,779	410	7,092	277	6,369	83	6,062	224
02- Anamorós	11,314	220	10,455	639	1,412	87	1,281	44	9,902	133	9,174	595
Hombres	5,107	113	4,708	286	612	36	556	20	4,495	77	4,152	266
Mujeres	6,207	107	5,747	353	800	51	725	24	5,407	56	5,022	329
03- Bolívar	3,323	53	3,143	127	413	13	392	8	2,910	40	2,751	119
Hombres	1,489	25	1,403	61	164	6	155	3	1,325	19	1,248	58
Mujeres	1,834	28	1,740	66	249	7	237	5	1,585	21	1,503	61
04- Concepción de Oriente	6,378	61	5,994	323	768	21	737	10	5,610	40	5,257	313
Hombres	2,655	27	2,482	146	339	11	323	5	2,316	16	2,159	141
Mujeres	3,723	34	3,512	177	429	10	414	5	3,294	24	3,098	172
05- Conchagua	28,118	630	26,533	955	12,965	517	11,989	459	15,153	113	14,544	496
Hombres	13,379	324	12,571	484	6,167	274	5,647	246	7,212	50	6,924	238
Mujeres	14,739	306	13,962	471	6,798	243	6,342	213	7,941	63	7,620	258
06- El Carmen	9,371	108	8,854	409	1,371	28	1,321	22	8,000	80	7,533	387
Hombres	4,325	53	4,089	183	612	15	585	12	3,713	38	3,504	171
Mujeres	5,046	55	4,765	226	759	13	736	10	4,287	42	4,029	216
07- El Sauce	5,266	30	5,009	227	706	11	659	36	4,560	19	4,350	191
Hombres	2,327	14	2,218	95	297	6	276	15	2,030	8	1,942	80
Mujeres	2,939	16	2,791	132	409	5	383	21	2,530	11	2,408	111

EL SALVADOR.
CUADRO 16 POBLACIÓN DE 10 AÑOS Y MÁS, POR ÁREA DE RESIDENCIA Y TENENCIA DE CUENTA DE CORREO ELECTRÓNICO, SEGÚN DEPARTAMENTO, MUNICIPIO Y SEXO. CENSO 2007.

DEPARTAMENTO, MUNICIPIO Y SEXO	TOTAL				URBANO				RURAL			
	TOTAL	TIENE	NO TIENE	IGNORADO	TOTAL	TIENE	NO TIENE	IGNORADO	TOTAL	TIENE	NO TIENE	IGNORADO
08- Intipucá	5,700	85	5,484	131	2,172	51	2,061	60	3,528	34	3,423	71
Hombres	2,688	48	2,572	68	977	31	913	33	1,711	17	1,659	35
Mujeres	3,012	37	2,912	63	1,195	20	1,148	27	1,817	17	1,764	36
09- Lislique	9,537	49	8,854	634	495	7	462	26	9,042	42	8,392	608
Hombres	4,393	20	4,083	290	206	3	193	10	4,187	17	3,890	280
Mujeres	5,144	29	4,771	344	289	4	269	16	4,855	25	4,502	328
10- Meanguera del Golfo	1,853	8	1,785	60	357	5	344	8	1,496	3	1,441	52
Hombres	862	4	831	27	156	2	153	1	706	2	678	26
Mujeres	991	4	954	33	201	3	191	7	790	1	763	26
11- Nueva Esparta	7,387	47	7,170	170	1,063	18	1,032	13	6,324	29	6,138	157
Hombres	3,287	26	3,192	69	470	9	458	3	2,817	17	2,734	66
Mujeres	4,100	21	3,978	101	593	9	574	10	3,507	12	3,404	91
12- Pasaquina	13,021	310	12,192	519	2,837	125	2,673	39	10,184	185	9,519	480
Hombres	5,827	160	5,459	208	1,192	68	1,104	20	4,635	92	4,355	188
Mujeres	7,194	150	6,733	311	1,645	57	1,569	19	5,549	93	5,164	292
13- Polorós	7,130	62	6,703	365	775	36	680	59	6,355	26	6,023	306
Hombres	3,016	26	2,839	151	330	17	291	22	2,686	9	2,548	129
Mujeres	4,114	36	3,864	214	445	19	389	37	3,669	17	3,475	177
14- San Alejo	13,574	148	12,865	561	2,345	25	2,272	48	11,229	123	10,593	513
Hombres	6,075	53	5,773	249	944	10	911	23	5,131	43	4,862	226
Mujeres	7,499	95	7,092	312	1,401	15	1,361	25	6,098	80	5,731	287
15- San José	2,299	30	2,195	74	629	15	593	21	1,670	15	1,602	53
Hombres	1,047	16	996	35	282	9	260	13	765	7	736	22
Mujeres	1,252	14	1,199	39	347	6	333	8	905	8	866	31
16- Santa Rosa de Lima	21,661	621	20,131	909	10,694	455	9,728	511	10,967	166	10,403	398
Hombres	9,688	288	9,002	398	4,733	224	4,283	226	4,955	64	4,719	172
Mujeres	11,973	333	11,129	511	5,961	231	5,445	285	6,012	102	5,684	226
17- Yyantique	5,192	57	4,941	194	2,179	46	2,069	64	3,013	11	2,872	130
Hombres	2,298	25	2,189	84	966	20	917	29	1,332	5	1,272	55
Mujeres	2,894	32	2,752	110	1,213	26	1,152	35	1,681	6	1,600	75
18- Yucuaiquín	5,231	88	4,816	327	926	41	822	63	4,305	47	3,994	264
Hombres	2,283	46	2,095	142	375	26	323	26	1,908	20	1,772	116
Mujeres	2,948	42	2,721	185	551	15	499	37	2,397	27	2,222	148

EL SALVADOR.

CUADRO 17 POBLACIÓN DE 18 AÑOS Y MÁS, POR ÁREA DE RESIDENCIA Y TENENCIA DE DOCUMENTO ÚNICO DE IDENTIDAD (DUI), SEGÚN DEPARTAMENTO, MUNICIPIO, SEXO Y GRUPOS DE EDAD. CENSO 2007.

DEPARTAMENTO, MUNICIPIO, SEXO Y GRUPOS DE EDAD,	POBLACIÓN TOTAL			URBANO			RURAL		
	Total	Tiene	No Tiene	Total	Tiene	No Tiene	Total	Tiene	No Tiene
TOTAL PAÍS									
TOTAL	3,422,482	3,265,021	157,461	2,260,080	2,176,477	83,603	1,162,402	1,088,544	73,858
18	116,174	89,632	26,542	69,943	56,490	13,453	46,231	33,142	13,089
19	109,727	99,689	10,038	66,604	62,014	4,590	43,123	37,675	5,448
20 - 24	486,542	470,193	16,349	309,107	300,860	8,247	177,435	169,333	8,102
25 - 44	1,516,917	1,476,344	40,573	1,033,017	1,009,942	23,075	483,900	466,402	17,498
45 - 64	802,795	774,909	27,886	530,640	515,912	14,728	272,155	258,997	13,158
65 - 84	345,468	319,288	26,180	221,103	207,253	13,850	124,365	112,035	12,330
85 y más	44,859	34,966	9,893	29,666	24,006	5,660	15,193	10,960	4,233
% Tenencia de DUI	100.0	95.4	4.6	100.0	96.3	3.7	100.0	93.6	6.4
HOMBRES	1,539,768	1,466,943	72,825	998,199	959,990	38,209	541,569	506,953	34,616
18	57,590	44,159	13,431	34,293	27,629	6,664	23,297	16,530	6,767
19	53,136	48,038	5,098	31,884	29,578	2,306	21,252	18,460	2,792
20 - 24	228,001	219,482	8,519	143,779	139,392	4,387	84,222	80,090	4,132
25 - 44	674,095	653,353	20,742	457,039	444,922	12,117	217,056	208,431	8,625
45 - 64	355,157	343,554	11,603	228,436	222,449	5,987	126,721	121,105	5,616
65 - 84	153,289	143,279	10,010	91,575	86,630	4,945	61,714	56,649	5,065
85 y más	18,500	15,078	3,422	11,193	9,390	1,803	7,307	5,688	1,619
% Tenencia de DUI	100.0	95.3	4.7	100.0	96.2	3.8	100.0	93.6	6.4
MUJERES	1,882,714	1,798,078	84,636	1,261,881	1,216,487	45,394	620,833	581,591	39,242
18	58,584	45,473	13,111	35,650	28,861	6,789	22,934	16,612	6,322
19	56,591	51,651	4,940	34,720	32,436	2,284	21,871	19,215	2,656
20 - 24	258,541	250,711	7,830	165,328	161,468	3,860	93,213	89,243	3,970
25 - 44	842,822	822,991	19,831	575,978	565,020	10,958	266,844	257,971	8,873
45 - 64	447,638	431,355	16,283	302,204	293,463	8,741	145,434	137,892	7,542
65 - 84	192,179	176,009	16,170	129,528	120,623	8,905	62,651	55,386	7,265
85 y más	26,359	19,888	6,471	18,473	14,616	3,857	7,886	5,272	2,614
% Tenencia de DUI	100.0	95.5	4.5	100.0	96.4	3.6	100.0	93.7	6.3
01 - DEPARTAMENTO AHUACHAPÁN									
TOTAL	180,279	172,692	7,587	81,966	78,998	2,968	98,313	93,694	4,619
18	6,878	5,519	1,359	2,842	2,336	506	4,036	3,183	853
19	6,090	5,617	473	2,432	2,259	173	3,658	3,358	300
20 - 24	27,477	26,793	684	11,598	11,350	248	15,879	15,443	436
25 - 44	79,258	77,384	1,874	36,311	35,585	726	42,947	41,799	1,148
45 - 64	41,472	40,103	1,369	19,433	18,916	517	22,039	21,187	852
65 - 84	17,197	15,822	1,375	8,279	7,706	573	8,918	8,116	802
85 y más	1,907	1,454	453	1,071	846	225	836	608	228
% Tenencia de DUI	100.0	95.8	4.2	100.0	96.4	3.6	100.0	95.3	4.7
HOMBRES	84,122	80,796	3,326	36,690	35,366	1,324	47,432	45,430	2,002
18	3,482	2,806	676	1,451	1,179	272	2,031	1,627	404
19	3,060	2,819	241	1,167	1,084	83	1,893	1,735	158
20 - 24	13,145	12,834	311	5,356	5,254	102	7,789	7,580	209
25 - 44	35,956	35,105	851	16,060	15,713	347	19,896	19,392	504
45 - 64	19,441	18,879	562	8,661	8,433	228	10,780	10,446	334
65 - 84	8,179	7,647	532	3,580	3,353	227	4,599	4,294	305
85 y más	859	706	153	415	350	65	444	356	88
% Tenencia de DUI	100.0	96.0	4.0	100.0	96.4	3.6	100.0	95.8	4.2

EL SALVADOR.

CUADRO 17 POBLACIÓN DE 18 AÑOS Y MÁS, POR ÁREA DE RESIDENCIA Y TENENCIA DE DOCUMENTO ÚNICO DE IDENTIDAD (DUI), SEGÚN DEPARTAMENTO, MUNICIPIO, SEXO Y GRUPOS DE EDAD. CENSO 2007.

DEPARTAMENTO, MUNICIPIO, SEXO Y GRUPOS DE EDAD,	POBLACIÓN TOTAL			URBANO			RURAL		
	Total	Tiene	No Tiene	Total	Tiene	No Tiene	Total	Tiene	No Tiene
MUJERES	96,157	91,896	4,261	45,276	43,632	1,644	50,881	48,264	2,617
18	3,396	2,713	683	1,391	1,157	234	2,005	1,556	449
19	3,030	2,798	232	1,265	1,175	90	1,765	1,623	142
20 - 24	14,332	13,959	373	6,242	6,096	146	8,090	7,863	227
25 - 44	43,302	42,279	1,023	20,251	19,872	379	23,051	22,407	644
45 - 64	22,031	21,224	807	10,772	10,483	289	11,259	10,741	518
65 - 84	9,018	8,175	843	4,699	4,353	346	4,319	3,822	497
85 y más	1,048	748	300	656	496	160	392	252	140
% Tenencia de DUI	100.0	95.6	4.4	100.0	96.4	3.6	100.0	94.9	5.1
01- Ahuachapán									
TOTAL	65,410	63,347	2,063	39,326	38,140	1,186	26,084	25,207	877
18	2,356	2,019	337	1,330	1,140	190	1,026	879	147
19	2,091	1,983	108	1,156	1,089	67	935	894	41
20 - 24	9,868	9,678	190	5,663	5,564	99	4,205	4,114	91
25 - 44	29,069	28,526	543	17,586	17,297	289	11,483	11,229	254
45 - 64	15,178	14,808	370	9,298	9,088	210	5,880	5,720	160
65 - 84	6,121	5,749	372	3,806	3,573	233	2,315	2,176	139
85 y más	727	584	143	487	389	98	240	195	45
% Tenencia de DUI	100.0	96.8	3.2	100.0	97.0	3.0	100.0	96.6	3.4
HOMBRES	29,917	29,000	917	17,462	16,940	522	12,455	12,060	395
18	1,195	1,010	185	672	559	113	523	451	72
19	1,021	964	57	552	517	35	469	447	22
20 - 24	4,620	4,536	84	2,601	2,566	35	2,019	1,970	49
25 - 44	13,007	12,769	238	7,703	7,578	125	5,304	5,191	113
45 - 64	6,979	6,819	160	4,135	4,045	90	2,844	2,774	70
65 - 84	2,801	2,655	146	1,630	1,534	96	1,171	1,121	50
85 y más	294	247	47	169	141	28	125	106	19
% Tenencia de DUI	100.0	96.9	3.1	100.0	97.0	3.0	100.0	96.8	3.2
MUJERES	35,493	34,347	1,146	21,864	21,200	664	13,629	13,147	482
18	1,161	1,009	152	658	581	77	503	428	75
19	1,070	1,019	51	604	572	32	466	447	19
20 - 24	5,248	5,142	106	3,062	2,998	64	2,186	2,144	42
25 - 44	16,062	15,757	305	9,883	9,719	164	6,179	6,038	141
45 - 64	8,199	7,989	210	5,163	5,043	120	3,036	2,946	90
65 - 84	3,320	3,094	226	2,176	2,039	137	1,144	1,055	89
85 y más	433	337	96	318	248	70	115	89	26
% Tenencia de DUI	100.0	96.8	3.2	100.0	97.0	3.0	100.0	96.5	3.5
02- Apaneca									
TOTAL	4,951	4,755	196	1,903	1,837	66	3,048	2,918	130
18	162	135	27	62	48	14	100	87	13
19	155	152	3	44	43	1	111	109	2
20 - 24	732	714	18	253	250	3	479	464	15
25 - 44	2,222	2,167	55	823	807	16	1,399	1,360	39
45 - 64	1,128	1,098	30	474	468	6	654	630	24
65 - 84	504	459	45	217	204	13	287	255	32
85 y más	48	30	18	30	17	13	18	13	5
% Tenencia de DUI	100.0	96.0	4.0	100.0	96.5	3.5	100.0	95.7	4.3

EL SALVADOR.

CUADRO 17 POBLACIÓN DE 18 AÑOS Y MÁS, POR ÁREA DE RESIDENCIA Y TENENCIA DE DOCUMENTO ÚNICO DE IDENTIDAD (DUI), SEGÚN DEPARTAMENTO, MUNICIPIO, SEXO Y GRUPOS DE EDAD. CENSO 2007.

DEPARTAMENTO, MUNICIPIO, SEXO Y GRUPOS DE EDAD,	POBLACIÓN TOTAL			URBANO			RURAL		
	Total	Tiene	No Tiene	Total	Tiene	No Tiene	Total	Tiene	No Tiene
HOMBRES	2,361	2,264	97	845	813	32	1,516	1,451	65
18	87	72	15	32	23	9	55	49	6
19	73	72	1	17	16	1	56	56	0
20 - 24	379	371	8	118	118	0	261	253	8
25 - 44	1,035	1,003	32	365	356	9	670	647	23
45 - 64	540	529	11	220	218	2	320	311	9
65 - 84	227	205	22	82	75	7	145	130	15
85 y más	20	12	8	11	7	4	9	5	4
% Tenencia de DUI	100.0	95.9	4.1	100.0	96.2	3.8	100.0	95.7	4.3
MUJERES	2,590	2,491	99	1,058	1,024	34	1,532	1,467	65
18	75	63	12	30	25	5	45	38	7
19	82	80	2	27	27	0	55	53	2
20 - 24	353	343	10	135	132	3	218	211	7
25 - 44	1,187	1,164	23	458	451	7	729	713	16
45 - 64	588	569	19	254	250	4	334	319	15
65 - 84	277	254	23	135	129	6	142	125	17
85 y más	28	18	10	19	10	9	9	8	1
% Tenencia de DUI	100.0	96.2	3.8	100.0	96.8	3.2	100.0	95.8	4.2
03- Atiquizaya									
TOTAL	20,839	19,829	1,010	13,351	12,801	550	7,488	7,028	460
18	693	539	154	418	329	89	275	210	65
19	640	596	44	386	359	27	254	237	17
20 - 24	2,882	2,811	71	1,768	1,731	37	1,114	1,080	34
25 - 44	9,234	8,953	281	5,947	5,797	150	3,287	3,156	131
45 - 64	4,893	4,692	201	3,172	3,068	104	1,721	1,624	97
65 - 84	2,190	1,996	194	1,436	1,329	107	754	667	87
85 y más	307	242	65	224	188	36	83	54	29
% Tenencia de DUI	100.0	95.2	4.8	100.0	95.9	4.1	100.0	93.9	6.1
HOMBRES	9,699	9,225	474	6,019	5,754	265	3,680	3,471	209
18	355	279	76	230	182	48	125	97	28
19	335	312	23	194	183	11	141	129	12
20 - 24	1,391	1,354	37	811	792	19	580	562	18
25 - 44	4,247	4,103	144	2,697	2,614	83	1,550	1,489	61
45 - 64	2,244	2,154	90	1,398	1,350	48	846	804	42
65 - 84	1,000	911	89	602	553	49	398	358	40
85 y más	127	112	15	87	80	7	40	32	8
% Tenencia de DUI	100.0	95.1	4.9	100.0	95.6	4.4	100.0	94.3	5.7
MUJERES	11,140	10,604	536	7,332	7,047	285	3,808	3,557	251
18	338	260	78	188	147	41	150	113	37
19	305	284	21	192	176	16	113	108	5
20 - 24	1,491	1,457	34	957	939	18	534	518	16
25 - 44	4,987	4,850	137	3,250	3,183	67	1,737	1,667	70
45 - 64	2,649	2,538	111	1,774	1,718	56	875	820	55
65 - 84	1,190	1,085	105	834	776	58	356	309	47
85 y más	180	130	50	137	108	29	43	22	21
% Tenencia de DUI	100.0	95.2	4.8	100.0	96.1	3.9	100.0	93.4	6.6

EL SALVADOR.

CUADRO 17 POBLACIÓN DE 18 AÑOS Y MÁS, POR ÁREA DE RESIDENCIA Y TENENCIA DE DOCUMENTO ÚNICO DE IDENTIDAD (DUI), SEGÚN DEPARTAMENTO, MUNICIPIO, SEXO Y GRUPOS DE EDAD. CENSO 2007.

DEPARTAMENTO, MUNICIPIO, SEXO Y GRUPOS DE EDAD,	POBLACIÓN TOTAL			URBANO			RURAL		
	Total	Tiene	No Tiene	Total	Tiene	No Tiene	Total	Tiene	No Tiene
04- Concepción de Ataco									
TOTAL	7,276	6,960	316	3,629	3,511	118	3,647	3,449	198
18	291	233	58	125	102	23	166	131	35
19	212	199	13	94	89	5	118	110	8
20 - 24	1,169	1,138	31	510	502	8	659	636	23
25 - 44	3,176	3,103	73	1,612	1,586	26	1,564	1,517	47
45 - 64	1,618	1,552	66	830	809	21	788	743	45
65 - 84	722	664	58	405	380	25	317	284	33
85 y más	88	71	17	53	43	10	35	28	7
% Tenencia de DUI	100.0	95.7	4.3	100.0	96.7	3.3	100.0	94.6	5.4
HOMBRES	3,479	3,332	147	1,663	1,607	56	1,816	1,725	91
18	155	127	28	64	52	12	91	75	16
19	110	105	5	47	44	3	63	61	2
20 - 24	581	562	19	249	243	6	332	319	13
25 - 44	1,514	1,476	38	756	741	15	758	735	23
45 - 64	743	715	28	368	357	11	375	358	17
65 - 84	336	313	23	160	153	7	176	160	16
85 y más	40	34	6	19	17	2	21	17	4
% Tenencia de DUI	100.0	95.8	4.2	100.0	96.6	3.4	100.0	95.0	5.0
MUJERES	3,797	3,628	169	1,966	1,904	62	1,831	1,724	107
18	136	106	30	61	50	11	75	56	19
19	102	94	8	47	45	2	55	49	6
20 - 24	588	576	12	261	259	2	327	317	10
25 - 44	1,662	1,627	35	856	845	11	806	782	24
45 - 64	875	837	38	462	452	10	413	385	28
65 - 84	386	351	35	245	227	18	141	124	17
85 y más	48	37	11	34	26	8	14	11	3
% Tenencia de DUI	100.0	95.5	4.5	100.0	96.8	3.2	100.0	94.2	5.8
05- El Refugio									
TOTAL	5,033	4,820	213	3,904	3,742	162	1,129	1,078	51
18	162	133	29	138	113	25	24	20	4
19	170	153	17	132	119	13	38	34	4
20 - 24	686	666	20	536	519	17	150	147	3
25 - 44	2,340	2,289	51	1,813	1,774	39	527	515	12
45 - 64	1,165	1,123	42	902	870	32	263	253	10
65 - 84	465	423	42	350	321	29	115	102	13
85 y más	45	33	12	33	26	7	12	7	5
% Tenencia de DUI	100.0	95.8	4.2	100.0	95.9	4.1	100.0	95.5	4.5
HOMBRES	2,304	2,200	104	1,763	1,687	76	541	513	28
18	83	68	15	68	56	12	15	12	3
19	77	71	6	58	54	4	19	17	2
20 - 24	341	329	12	264	254	10	77	75	2
25 - 44	1,030	1,001	29	789	769	20	241	232	9
45 - 64	533	513	20	405	390	15	128	123	5
65 - 84	214	199	15	159	147	12	55	52	3
85 y más	26	19	7	20	17	3	6	2	4
% Tenencia de DUI	100.0	95.5	4.5	100.0	95.7	4.3	100.0	94.8	5.2

EL SALVADOR.

CUADRO 17 POBLACIÓN DE 18 AÑOS Y MÁS, POR ÁREA DE RESIDENCIA Y TENENCIA DE DOCUMENTO ÚNICO DE IDENTIDAD (DUI), SEGÚN DEPARTAMENTO, MUNICIPIO, SEXO Y GRUPOS DE EDAD. CENSO 2007.

DEPARTAMENTO, MUNICIPIO, SEXO Y GRUPOS DE EDAD,	POBLACIÓN TOTAL			URBANO			RURAL		
	Total	Tiene	No Tiene	Total	Tiene	No Tiene	Total	Tiene	No Tiene
MUJERES	2,729	2,620	109	2,141	2,055	86	588	565	23
18	79	65	14	70	57	13	9	8	1
19	93	82	11	74	65	9	19	17	2
20 - 24	345	337	8	272	265	7	73	72	1
25 - 44	1,310	1,288	22	1,024	1,005	19	286	283	3
45 - 64	632	610	22	497	480	17	135	130	5
65 - 84	251	224	27	191	174	17	60	50	10
85 y más	19	14	5	13	9	4	6	5	1
% Tenencia de DUI	100.0	96.0	4.0	100.0	96.0	4.0	100.0	96.1	3.9
06- Guaymango									
TOTAL	10,138	9,652	486	768	735	33	9,370	8,917	453
18	428	303	125	34	24	10	394	279	115
19	411	372	39	22	19	3	389	353	36
20 - 24	1,597	1,576	21	93	91	2	1,504	1,485	19
25 - 44	4,481	4,374	107	350	344	6	4,131	4,030	101
45 - 64	2,281	2,186	95	175	170	5	2,106	2,016	90
65 - 84	867	788	79	88	83	5	779	705	74
85 y más	73	53	20	6	4	2	67	49	18
% Tenencia de DUI	100.0	95.2	4.8	100.0	95.7	4.3	100.0	95.2	4.8
HOMBRES	4,970	4,768	202	345	333	12	4,625	4,435	190
18	203	148	55	15	12	3	188	136	52
19	233	208	25	15	13	2	218	195	23
20 - 24	790	783	7	40	39	1	750	744	6
25 - 44	2,132	2,085	47	148	146	2	1,984	1,939	45
45 - 64	1,141	1,102	39	86	83	3	1,055	1,019	36
65 - 84	438	414	24	38	38	0	400	376	24
85 y más	33	28	5	3	2	1	30	26	4
% Tenencia de DUI	100.0	95.9	4.1	100.0	96.5	3.5	100.0	95.9	4.1
MUJERES	5,168	4,884	284	423	402	21	4,745	4,482	263
18	225	155	70	19	12	7	206	143	63
19	178	164	14	7	6	1	171	158	13
20 - 24	807	793	14	53	52	1	754	741	13
25 - 44	2,349	2,289	60	202	198	4	2,147	2,091	56
45 - 64	1,140	1,084	56	89	87	2	1,051	997	54
65 - 84	429	374	55	50	45	5	379	329	50
85 y más	40	25	15	3	2	1	37	23	14
% Tenencia de DUI	100.0	94.5	5.5	100.0	95.0	5.0	100.0	94.5	5.5
07- Jujutla									
TOTAL	14,613	13,744	869	3,756	3,492	264	10,857	10,252	605
18	630	478	152	143	106	37	487	372	115
19	547	465	82	109	89	20	438	376	62
20 - 24	2,353	2,264	89	564	537	27	1,789	1,727	62
25 - 44	6,172	5,966	206	1,575	1,510	65	4,597	4,456	141
45 - 64	3,361	3,208	153	920	873	47	2,441	2,335	106
65 - 84	1,407	1,255	152	401	345	56	1,006	910	96
85 y más	143	108	35	44	32	12	99	76	23
% Tenencia de DUI	100.0	94.1	5.9	100.0	93.0	7.0	100.0	94.4	5.6

EL SALVADOR.

CUADRO 17 POBLACIÓN DE 18 AÑOS Y MÁS, POR ÁREA DE RESIDENCIA Y TENENCIA DE DOCUMENTO ÚNICO DE IDENTIDAD (DUI), SEGÚN DEPARTAMENTO, MUNICIPIO, SEXO Y GRUPOS DE EDAD. CENSO 2007.

DEPARTAMENTO, MUNICIPIO, SEXO Y GRUPOS DE EDAD,	POBLACIÓN TOTAL			URBANO			RURAL		
	Total	Tiene	No Tiene	Total	Tiene	No Tiene	Total	Tiene	No Tiene
HOMBRES	6,855	6,483	372	1,729	1,615	114	5,126	4,868	258
18	304	229	75	72	55	17	232	174	58
19	277	228	49	56	48	8	221	180	41
20 - 24	1,142	1,103	39	265	253	12	877	850	27
25 - 44	2,762	2,677	85	703	673	30	2,059	2,004	55
45 - 64	1,585	1,529	56	425	406	19	1,160	1,123	37
65 - 84	714	659	55	189	165	24	525	494	31
85 y más	71	58	13	19	15	4	52	43	9
% Tenencia de DUI	100.0	94.6	5.4	100.0	93.4	6.6	100.0	95.0	5.0
MUJERES	7,758	7,261	497	2,027	1,877	150	5,731	5,384	347
18	326	249	77	71	51	20	255	198	57
19	270	237	33	53	41	12	217	196	21
20 - 24	1,211	1,161	50	299	284	15	912	877	35
25 - 44	3,410	3,289	121	872	837	35	2,538	2,452	86
45 - 64	1,776	1,679	97	495	467	28	1,281	1,212	69
65 - 84	693	596	97	212	180	32	481	416	65
85 y más	72	50	22	25	17	8	47	33	14
% Tenencia de DUI	100.0	93.6	6.4	100.0	92.6	7.4	100.0	93.9	6.1
08- San Francisco Menéndez									
TOTAL	21,733	20,390	1,343	6,661	6,341	320	15,072	14,049	1,023
18	949	690	259	289	211	78	660	479	181
19	829	722	107	240	215	25	589	507	82
20 - 24	3,452	3,308	144	1,030	996	34	2,422	2,312	110
25 - 44	9,128	8,808	320	2,758	2,686	72	6,370	6,122	248
45 - 64	5,038	4,825	213	1,625	1,583	42	3,413	3,242	171
65 - 84	2,122	1,887	235	631	582	49	1,491	1,305	186
85 y más	215	150	65	88	68	20	127	82	45
% Tenencia de DUI	100.0	93.8	6.2	100.0	95.2	4.8	100.0	93.2	6.8
HOMBRES	10,000	9,428	572	2,925	2,787	138	7,075	6,641	434
18	493	369	124	150	114	36	343	255	88
19	402	350	52	111	95	16	291	255	36
20 - 24	1,570	1,507	63	447	436	11	1,123	1,071	52
25 - 44	3,983	3,851	132	1,157	1,125	32	2,826	2,726	100
45 - 64	2,389	2,307	82	719	703	16	1,670	1,604	66
65 - 84	1,043	954	89	298	279	19	745	675	70
85 y más	120	90	30	43	35	8	77	55	22
% Tenencia de DUI	100.0	94.3	5.7	100.0	95.3	4.7	100.0	93.9	6.1
MUJERES	11,733	10,962	771	3,736	3,554	182	7,997	7,408	589
18	456	321	135	139	97	42	317	224	93
19	427	372	55	129	120	9	298	252	46
20 - 24	1,882	1,801	81	583	560	23	1,299	1,241	58
25 - 44	5,145	4,957	188	1,601	1,561	40	3,544	3,396	148
45 - 64	2,649	2,518	131	906	880	26	1,743	1,638	105
65 - 84	1,079	933	146	333	303	30	746	630	116
85 y más	95	60	35	45	33	12	50	27	23
% Tenencia de DUI	100.0	93.4	6.6	100.0	95.1	4.9	100.0	92.6	7.4

EL SALVADOR.

CUADRO 17 POBLACIÓN DE 18 AÑOS Y MÁS, POR ÁREA DE RESIDENCIA Y TENENCIA DE DOCUMENTO ÚNICO DE IDENTIDAD (DUI), SEGÚN DEPARTAMENTO, MUNICIPIO, SEXO Y GRUPOS DE EDAD. CENSO 2007.

DEPARTAMENTO, MUNICIPIO, SEXO Y GRUPOS DE EDAD,	POBLACIÓN TOTAL			URBANO			RURAL		
	Total	Tiene	No Tiene	Total	Tiene	No Tiene	Total	Tiene	No Tiene
09- San Lorenzo									
TOTAL	5,432	5,202	230	737	704	33	4,695	4,498	197
18	173	129	44	16	11	5	157	118	39
19	159	148	11	14	13	1	145	135	10
20 - 24	758	738	20	91	87	4	667	651	16
25 - 44	2,408	2,352	56	316	309	7	2,092	2,043	49
45 - 64	1,305	1,271	34	186	181	5	1,119	1,090	29
65 - 84	576	533	43	104	96	8	472	437	35
85 y más	53	31	22	10	7	3	43	24	19
% Tenencia de DUI	100.0	95.8	4.2	100.0	95.5	4.5	100.0	95.8	4.2
HOMBRES	2,683	2,604	79	351	336	15	2,332	2,268	64
18	84	67	17	7	4	3	77	63	14
19	87	83	4	6	6	0	81	77	4
20 - 24	386	379	7	46	43	3	340	336	4
25 - 44	1,141	1,122	19	156	153	3	985	969	16
45 - 64	670	660	10	89	86	3	581	574	7
65 - 84	287	272	15	43	41	2	244	231	13
85 y más	28	21	7	4	3	1	24	18	6
% Tenencia de DUI	100.0	97.1	2.9	100.0	95.7	4.3	100.0	97.3	2.7
MUJERES	2,749	2,598	151	386	368	18	2,363	2,230	133
18	89	62	27	9	7	2	80	55	25
19	72	65	7	8	7	1	64	58	6
20 - 24	372	359	13	45	44	1	327	315	12
25 - 44	1,267	1,230	37	160	156	4	1,107	1,074	33
45 - 64	635	611	24	97	95	2	538	516	22
65 - 84	289	261	28	61	55	6	228	206	22
85 y más	25	10	15	6	4	2	19	6	13
% Tenencia de DUI	100.0	94.5	5.5	100.0	95.3	4.7	100.0	94.4	5.6
10- San Pedro Puxtla									
TOTAL	4,312	4,167	145	1,125	1,079	46	3,187	3,088	99
18	164	148	16	35	31	4	129	117	12
19	156	149	7	30	28	2	126	121	5
20 - 24	728	712	16	164	157	7	564	555	9
25 - 44	1,733	1,704	29	456	442	14	1,277	1,262	15
45 - 64	1,007	976	31	281	275	6	726	701	25
65 - 84	481	446	35	147	138	9	334	308	26
85 y más	43	32	11	12	8	4	31	24	7
% Tenencia de DUI	100.0	96.6	3.4	100.0	95.9	4.1	100.0	96.9	3.1
HOMBRES	2,096	2,038	58	523	507	16	1,573	1,531	42
18	89	82	7	20	18	2	69	64	5
19	88	84	4	16	16	0	72	68	4
20 - 24	360	353	7	77	75	2	283	278	5
25 - 44	820	811	9	203	199	4	617	612	5
45 - 64	478	463	15	131	126	5	347	337	10
65 - 84	230	219	11	68	67	1	162	152	10
85 y más	31	26	5	8	6	2	23	20	3
% Tenencia de DUI	100.0	97.2	2.8	100.0	96.9	3.1	100.0	97.3	2.7

EL SALVADOR.

CUADRO 17 POBLACIÓN DE 18 AÑOS Y MÁS, POR ÁREA DE RESIDENCIA Y TENENCIA DE DOCUMENTO ÚNICO DE IDENTIDAD (DUI), SEGÚN DEPARTAMENTO, MUNICIPIO, SEXO Y GRUPOS DE EDAD. CENSO 2007.

DEPARTAMENTO, MUNICIPIO, SEXO Y GRUPOS DE EDAD,	POBLACIÓN TOTAL			URBANO			RURAL		
	Total	Tiene	No Tiene	Total	Tiene	No Tiene	Total	Tiene	No Tiene
MUJERES	2,216	2,129	87	602	572	30	1,614	1,557	57
18	75	66	9	15	13	2	60	53	7
19	68	65	3	14	12	2	54	53	1
20 - 24	368	359	9	87	82	5	281	277	4
25 - 44	913	893	20	253	243	10	660	650	10
45 - 64	529	513	16	150	149	1	379	364	15
65 - 84	251	227	24	79	71	8	172	156	16
85 y más	12	6	6	4	2	2	8	4	4
% Tenencia de DUI	100.0	96.1	3.9	100.0	95.0	5.0	100.0	96.5	3.5
11- Tacuba									
TOTAL	15,066	14,548	518	2,829	2,775	54	12,237	11,773	464
18	672	548	124	110	100	10	562	448	114
19	554	522	32	89	88	1	465	434	31
20 - 24	2,459	2,403	56	379	375	4	2,080	2,028	52
25 - 44	6,811	6,705	106	1,252	1,245	7	5,559	5,460	99
45 - 64	3,240	3,148	92	662	648	14	2,578	2,500	78
65 - 84	1,234	1,154	80	308	297	11	926	857	69
85 y más	96	68	28	29	22	7	67	46	21
% Tenencia de DUI	100.0	96.6	3.4	100.0	98.1	1.9	100.0	96.2	3.8
HOMBRES	7,275	7,059	216	1,274	1,256	18	6,001	5,803	198
18	337	277	60	50	45	5	287	232	55
19	284	272	12	42	42	0	242	230	12
20 - 24	1,196	1,171	25	167	166	1	1,029	1,005	24
25 - 44	3,168	3,117	51	557	554	3	2,611	2,563	48
45 - 64	1,572	1,539	33	294	291	3	1,278	1,248	30
65 - 84	676	644	32	152	147	5	524	497	27
85 y más	42	39	3	12	11	1	30	28	2
% Tenencia de DUI	100.0	97.0	3.0	100.0	98.6	1.4	100.0	96.7	3.3
MUJERES	7,791	7,489	302	1,555	1,519	36	6,236	5,970	266
18	335	271	64	60	55	5	275	216	59
19	270	250	20	47	46	1	223	204	19
20 - 24	1,263	1,232	31	212	209	3	1,051	1,023	28
25 - 44	3,643	3,588	55	695	691	4	2,948	2,897	51
45 - 64	1,668	1,609	59	368	357	11	1,300	1,252	48
65 - 84	558	510	48	156	150	6	402	360	42
85 y más	54	29	25	17	11	6	37	18	19
% Tenencia de DUI	100.0	96.1	3.9	100.0	97.7	2.3	100.0	95.7	4.3
12- Turín									
TOTAL	5,476	5,278	198	3,977	3,841	136	1,499	1,437	62
18	198	164	34	142	121	21	56	43	13
19	166	156	10	116	108	8	50	48	2
20 - 24	793	785	8	547	541	6	246	244	2
25 - 44	2,484	2,437	47	1,823	1,788	35	661	649	12
45 - 64	1,258	1,216	42	908	883	25	350	333	17
65 - 84	508	468	40	386	358	28	122	110	12
85 y más	69	52	17	55	42	13	14	10	4
% Tenencia de DUI	100.0	96.4	3.6	100.0	96.6	3.4	100.0	95.9	4.1

EL SALVADOR.

CUADRO 17 POBLACIÓN DE 18 AÑOS Y MÁS, POR ÁREA DE RESIDENCIA Y TENENCIA DE DOCUMENTO ÚNICO DE IDENTIDAD (DUI), SEGÚN DEPARTAMENTO, MUNICIPIO, SEXO Y GRUPOS DE EDAD. CENSO 2007.

DEPARTAMENTO, MUNICIPIO, SEXO Y GRUPOS DE EDAD,	POBLACIÓN TOTAL			URBANO			RURAL		
	Total	Tiene	No Tiene	Total	Tiene	No Tiene	Total	Tiene	No Tiene
HOMBRES	2,483	2,395	88	1,791	1,731	60	692	664	28
18	97	78	19	71	59	12	26	19	7
19	73	70	3	53	50	3	20	20	0
20 - 24	389	386	3	271	269	2	118	117	1
25 - 44	1,117	1,090	27	826	805	21	291	285	6
45 - 64	567	549	18	391	378	13	176	171	5
65 - 84	213	202	11	159	154	5	54	48	6
85 y más	27	20	7	20	16	4	7	4	3
% Tenencia de DUI	100.0	96.5	3.5	100.0	96.6	3.4	100.0	96.0	4.0
MUJERES	2,993	2,883	110	2,186	2,110	76	807	773	34
18	101	86	15	71	62	9	30	24	6
19	93	86	7	63	58	5	30	28	2
20 - 24	404	399	5	276	272	4	128	127	1
25 - 44	1,367	1,347	20	997	983	14	370	364	6
45 - 64	691	667	24	517	505	12	174	162	12
65 - 84	295	266	29	227	204	23	68	62	6
85 y más	42	32	10	35	26	9	7	6	1
% Tenencia de DUI	100.0	96.3	3.7	100.0	96.5	3.5	100.0	95.8	4.2
O2 - SANTA ANA									
TOTAL	320,814	307,632	13,182	213,342	206,478	6,864	107,472	101,154	6,318
18	10,205	8,429	1,776	6,208	5,300	908	3,997	3,129	868
19	9,636	9,048	588	5,982	5,686	296	3,654	3,362	292
20 - 24	43,504	42,368	1,136	28,194	27,663	531	15,310	14,705	605
25 - 44	142,739	139,449	3,290	97,285	95,591	1,694	45,454	43,858	1,596
45 - 64	76,970	74,321	2,649	50,999	49,621	1,378	25,971	24,700	1,271
65 - 84	33,660	30,887	2,773	21,853	20,384	1,469	11,807	10,503	1,304
85 y más	4,100	3,130	970	2,821	2,233	588	1,279	897	382
% Tenencia de DUI	100.0	95.9	4.1	100.0	96.8	3.2	100.0	94.1	5.9
HOMBRES	147,472	141,525	5,947	96,560	93,588	2,972	50,912	47,937	2,975
18	5,095	4,161	934	3,106	2,622	484	1,989	1,539	450
19	4,727	4,411	316	2,934	2,772	162	1,793	1,639	154
20 - 24	20,923	20,352	571	13,645	13,374	271	7,278	6,978	300
25 - 44	64,728	63,156	1,572	44,109	43,291	818	20,619	19,865	754
45 - 64	34,925	33,842	1,083	22,423	21,902	521	12,502	11,940	562
65 - 84	15,377	14,247	1,130	9,287	8,753	534	6,090	5,494	596
85 y más	1,697	1,356	341	1,056	874	182	641	482	159
% Tenencia de DUI	100.0	96.0	4.0	100.0	96.9	3.1	100.0	94.2	5.8
MUJERES	173,342	166,107	7,235	116,782	112,890	3,892	56,560	53,217	3,343
18	5,110	4,268	842	3,102	2,678	424	2,008	1,590	418
19	4,909	4,637	272	3,048	2,914	134	1,861	1,723	138
20 - 24	22,581	22,016	565	14,549	14,289	260	8,032	7,727	305
25 - 44	78,011	76,293	1,718	53,176	52,300	876	24,835	23,993	842
45 - 64	42,045	40,479	1,566	28,576	27,719	857	13,469	12,760	709
65 - 84	18,283	16,640	1,643	12,566	11,631	935	5,717	5,009	708
85 y más	2,403	1,774	629	1,765	1,359	406	638	415	223
% Tenencia de DUI	100.0	95.8	4.2	100.0	96.7	3.3	100.0	94.1	5.9

EL SALVADOR.

CUADRO 17 POBLACIÓN DE 18 AÑOS Y MÁS, POR ÁREA DE RESIDENCIA Y TENENCIA DE DOCUMENTO ÚNICO DE IDENTIDAD (DUI), SEGÚN DEPARTAMENTO, MUNICIPIO, SEXO Y GRUPOS DE EDAD. CENSO 2007.

DEPARTAMENTO, MUNICIPIO, SEXO Y GRUPOS DE EDAD,	POBLACIÓN TOTAL			URBANO			RURAL		
	Total	Tiene	No Tiene	Total	Tiene	No Tiene	Total	Tiene	No Tiene
01- Santa Ana									
TOTAL	157,327	151,848	5,479	134,275	130,270	4,005	23,052	21,578	1,474
18	4,614	3,958	656	3,782	3,283	499	832	675	157
19	4,363	4,149	214	3,623	3,466	157	740	683	57
20 - 24	20,597	20,207	390	17,328	17,063	265	3,269	3,144	125
25 - 44	71,448	70,104	1,344	61,461	60,482	979	9,987	9,622	365
45 - 64	37,710	36,577	1,133	32,207	31,410	797	5,503	5,167	336
65 - 84	16,434	15,166	1,268	13,986	13,061	925	2,448	2,105	343
85 y más	2,161	1,687	474	1,888	1,505	383	273	182	91
% Tenencia de DUI	100.0	96.5	3.5	100.0	97.0	3.0	100.0	93.6	6.4
HOMBRES	72,422	69,978	2,444	61,328	59,586	1,742	11,094	10,392	702
18	2,339	1,986	353	1,919	1,643	276	420	343	77
19	2,172	2,055	117	1,804	1,721	83	368	334	34
20 - 24	10,222	10,029	193	8,646	8,513	133	1,576	1,516	60
25 - 44	33,049	32,393	656	28,376	27,905	471	4,673	4,488	185
45 - 64	16,785	16,326	459	14,124	13,813	311	2,661	2,513	148
65 - 84	7,061	6,551	510	5,802	5,451	351	1,259	1,100	159
85 y más	794	638	156	657	540	117	137	98	39
% Tenencia de DUI	100.0	96.6	3.4	100.0	97.2	2.8	100.0	93.7	6.3
MUJERES	84,905	81,870	3,035	72,947	70,684	2,263	11,958	11,186	772
18	2,275	1,972	303	1,863	1,640	223	412	332	80
19	2,191	2,094	97	1,819	1,745	74	372	349	23
20 - 24	10,375	10,178	197	8,682	8,550	132	1,693	1,628	65
25 - 44	38,399	37,711	688	33,085	32,577	508	5,314	5,134	180
45 - 64	20,925	20,251	674	18,083	17,597	486	2,842	2,654	188
65 - 84	9,373	8,615	758	8,184	7,610	574	1,189	1,005	184
85 y más	1,367	1,049	318	1,231	965	266	136	84	52
% Tenencia de DUI	100.0	96.4	3.6	100.0	96.9	3.1	100.0	93.5	6.5
02- Candelaria de la Frontera									
TOTAL	13,409	12,674	735	5,048	4,803	245	8,361	7,871	490
18	496	402	94	170	138	32	326	264	62
19	428	389	39	148	134	14	280	255	25
20 - 24	1,885	1,814	71	707	690	17	1,178	1,124	54
25 - 44	5,784	5,586	198	2,151	2,097	54	3,633	3,489	144
45 - 64	3,251	3,095	156	1,255	1,198	57	1,996	1,897	99
65 - 84	1,393	1,263	130	543	494	49	850	769	81
85 y más	172	125	47	74	52	22	98	73	25
% Tenencia de DUI	100.0	94.5	5.5	100.0	95.1	4.9	100.0	94.1	5.9
HOMBRES	6,176	5,862	314	2,284	2,185	99	3,892	3,677	215
18	256	200	56	98	79	19	158	121	37
19	206	192	14	69	62	7	137	130	7
20 - 24	905	873	32	337	330	7	568	543	25
25 - 44	2,513	2,429	84	914	892	22	1,599	1,537	62
45 - 64	1,517	1,461	56	579	561	18	938	900	38
65 - 84	702	649	53	253	235	18	449	414	35
85 y más	77	58	19	34	26	8	43	32	11
% Tenencia de DUI	100.0	94.9	5.1	100.0	95.7	4.3	100.0	94.5	5.5

EL SALVADOR.

CUADRO 17 POBLACIÓN DE 18 AÑOS Y MÁS, POR ÁREA DE RESIDENCIA Y TENENCIA DE DOCUMENTO ÚNICO DE IDENTIDAD (DUI), SEGÚN DEPARTAMENTO, MUNICIPIO, SEXO Y GRUPOS DE EDAD. CENSO 2007.

DEPARTAMENTO, MUNICIPIO, SEXO Y GRUPOS DE EDAD,	POBLACIÓN TOTAL			URBANO			RURAL		
	Total	Tiene	No Tiene	Total	Tiene	No Tiene	Total	Tiene	No Tiene
MUJERES	7,233	6,812	421	2,764	2,618	146	4,469	4,194	275
18	240	202	38	72	59	13	168	143	25
19	222	197	25	79	72	7	143	125	18
20 - 24	980	941	39	370	360	10	610	581	29
25 - 44	3,271	3,157	114	1,237	1,205	32	2,034	1,952	82
45 - 64	1,734	1,634	100	676	637	39	1,058	997	61
65 - 84	691	614	77	290	259	31	401	355	46
85 y más	95	67	28	40	26	14	55	41	14
% Tenencia de DUI	100.0	94.2	5.8	100.0	94.7	5.3	100.0	93.8	6.2
03- Coatepeque									
TOTAL	20,731	19,730	1,001	7,767	7,500	267	12,964	12,230	734
18	708	600	108	250	214	36	458	386	72
19	817	782	35	288	277	11	529	505	24
20 - 24	3,033	2,948	85	1,130	1,115	15	1,903	1,833	70
25 - 44	8,989	8,753	236	3,485	3,431	54	5,504	5,322	182
45 - 64	4,657	4,425	232	1,755	1,689	66	2,902	2,736	166
65 - 84	2,263	2,015	248	764	700	64	1,499	1,315	184
85 y más	264	207	57	95	74	21	169	133	36
% Tenencia de DUI	100.0	95.2	4.8	100.0	96.6	3.4	100.0	94.3	5.7
HOMBRES	9,717	9,269	448	3,541	3,424	117	6,176	5,845	331
18	365	306	59	126	105	21	239	201	38
19	386	366	20	132	124	8	254	242	12
20 - 24	1,490	1,448	42	558	548	10	932	900	32
25 - 44	4,110	4,003	107	1,572	1,545	27	2,538	2,458	80
45 - 64	2,165	2,058	107	774	747	27	1,391	1,311	80
65 - 84	1,070	976	94	335	317	18	735	659	76
85 y más	131	112	19	44	38	6	87	74	13
% Tenencia de DUI	100.0	95.4	4.6	100.0	96.7	3.3	100.0	94.6	5.4
MUJERES	11,014	10,461	553	4,226	4,076	150	6,788	6,385	403
18	343	294	49	124	109	15	219	185	34
19	431	416	15	156	153	3	275	263	12
20 - 24	1,543	1,500	43	572	567	5	971	933	38
25 - 44	4,879	4,750	129	1,913	1,886	27	2,966	2,864	102
45 - 64	2,492	2,367	125	981	942	39	1,511	1,425	86
65 - 84	1,193	1,039	154	429	383	46	764	656	108
85 y más	133	95	38	51	36	15	82	59	23
% Tenencia de DUI	100.0	95.0	5.0	100.0	96.5	3.5	100.0	94.1	5.9
04- Chalchuapa									
TOTAL	45,764	43,985	1,779	30,462	29,453	1,009	15,302	14,532	770
18	1,434	1,186	248	897	752	145	537	434	103
19	1,344	1,262	82	839	791	48	505	471	34
20 - 24	6,367	6,215	152	4,073	3,989	84	2,294	2,226	68
25 - 44	20,446	20,007	439	13,695	13,458	237	6,751	6,549	202
45 - 64	10,992	10,630	362	7,454	7,248	206	3,538	3,382	156
65 - 84	4,630	4,272	358	3,110	2,906	204	1,520	1,366	154
85 y más	551	413	138	394	309	85	157	104	53
% Tenencia de DUI	100.0	96.1	3.9	100.0	96.7	3.3	100.0	95.0	5.0

EL SALVADOR.

CUADRO 17 POBLACIÓN DE 18 AÑOS Y MÁS, POR ÁREA DE RESIDENCIA Y TENENCIA DE DOCUMENTO ÚNICO DE IDENTIDAD (DUI), SEGÚN DEPARTAMENTO, MUNICIPIO, SEXO Y GRUPOS DE EDAD. CENSO 2007.

DEPARTAMENTO, MUNICIPIO, SEXO Y GRUPOS DE EDAD,	POBLACIÓN TOTAL			URBANO			RURAL		
	Total	Tiene	No Tiene	Total	Tiene	No Tiene	Total	Tiene	No Tiene
HOMBRES	21,186	20,407	779	13,625	13,198	427	7,561	7,209	352
18	717	587	130	441	362	79	276	225	51
19	684	637	47	418	395	23	266	242	24
20 - 24	3,010	2,929	81	1,904	1,855	49	1,106	1,074	32
25 - 44	9,302	9,102	200	6,047	5,935	112	3,255	3,167	88
45 - 64	5,086	4,935	151	3,303	3,226	77	1,783	1,709	74
65 - 84	2,149	2,021	128	1,357	1,296	61	792	725	67
85 y más	238	196	42	155	129	26	83	67	16
% Tenencia de DUI	100.0	96.3	3.7	100.0	96.9	3.1	100.0	95.3	4.7
MUJERES	24,578	23,578	1,000	16,837	16,255	582	7,741	7,323	418
18	717	599	118	456	390	66	261	209	52
19	660	625	35	421	396	25	239	229	10
20 - 24	3,357	3,286	71	2,169	2,134	35	1,188	1,152	36
25 - 44	11,144	10,905	239	7,648	7,523	125	3,496	3,382	114
45 - 64	5,906	5,695	211	4,151	4,022	129	1,755	1,673	82
65 - 84	2,481	2,251	230	1,753	1,610	143	728	641	87
85 y más	313	217	96	239	180	59	74	37	37
% Tenencia de DUI	100.0	95.9	4.1	100.0	96.5	3.5	100.0	94.6	5.4
05- El Congo									
TOTAL	13,839	13,161	678	8,554	8,151	403	5,285	5,010	275
18	452	359	93	275	228	47	177	131	46
19	442	415	27	274	259	15	168	156	12
20 - 24	2,099	2,048	51	1,232	1,201	31	867	847	20
25 - 44	6,201	6,046	155	3,850	3,756	94	2,351	2,290	61
45 - 64	3,100	2,956	144	1,982	1,895	87	1,118	1,061	57
65 - 84	1,401	1,241	160	858	759	99	543	482	61
85 y más	144	96	48	83	53	30	61	43	18
% Tenencia de DUI	100.0	95.1	4.9	100.0	95.3	4.7	100.0	94.8	5.2
HOMBRES	6,322	6,011	311	3,803	3,627	176	2,519	2,384	135
18	232	192	40	143	122	21	89	70	19
19	215	199	16	127	117	10	88	82	6
20 - 24	1,019	989	30	580	564	16	439	425	14
25 - 44	2,744	2,662	82	1,688	1,639	49	1,056	1,023	33
45 - 64	1,398	1,350	48	872	843	29	526	507	19
65 - 84	657	579	78	362	321	41	295	258	37
85 y más	57	40	17	31	21	10	26	19	7
% Tenencia de DUI	100.0	95.1	4.9	100.0	95.4	4.6	100.0	94.6	5.4
MUJERES	7,517	7,150	367	4,751	4,524	227	2,766	2,626	140
18	220	167	53	132	106	26	88	61	27
19	227	216	11	147	142	5	80	74	6
20 - 24	1,080	1,059	21	652	637	15	428	422	6
25 - 44	3,457	3,384	73	2,162	2,117	45	1,295	1,267	28
45 - 64	1,702	1,606	96	1,110	1,052	58	592	554	38
65 - 84	744	662	82	496	438	58	248	224	24
85 y más	87	56	31	52	32	20	35	24	11
% Tenencia de DUI	100.0	95.1	4.9	100.0	95.2	4.8	100.0	94.9	5.1

EL SALVADOR.

CUADRO 17 POBLACIÓN DE 18 AÑOS Y MÁS, POR ÁREA DE RESIDENCIA Y TENENCIA DE DOCUMENTO ÚNICO DE IDENTIDAD (DUI), SEGÚN DEPARTAMENTO, MUNICIPIO, SEXO Y GRUPOS DE EDAD. CENSO 2007.

DEPARTAMENTO, MUNICIPIO, SEXO Y GRUPOS DE EDAD,	POBLACIÓN TOTAL			URBANO			RURAL		
	Total	Tiene	No Tiene	Total	Tiene	No Tiene	Total	Tiene	No Tiene
06- El Porvenir									
TOTAL	4,774	4,486	288	556	531	25	4,218	3,955	263
18	148	117	31	12	12	0	136	105	31
19	146	133	13	12	9	3	134	124	10
20 - 24	735	704	31	81	79	2	654	625	29
25 - 44	2,192	2,103	89	264	252	12	1,928	1,851	77
45 - 64	1,054	1,002	52	124	120	4	930	882	48
65 - 84	455	401	54	61	58	3	394	343	51
85 y más	44	26	18	2	1	1	42	25	17
% Tenencia de DUI	100.0	94.0	6.0	100.0	95.5	4.5	100.0	93.8	6.2
HOMBRES	2,302	2,167	135	260	252	8	2,042	1,915	127
18	66	54	12	4	4	0	62	50	12
19	73	65	8	4	3	1	69	62	7
20 - 24	351	338	13	35	34	1	316	304	12
25 - 44	1,023	982	41	128	125	3	895	857	38
45 - 64	522	501	21	57	55	2	465	446	19
65 - 84	237	210	27	32	31	1	205	179	26
85 y más	30	17	13	0	0	0	30	17	13
% Tenencia de DUI	100.0	94.1	5.9	100.0	96.9	3.1	100.0	93.8	6.2
MUJERES	2,472	2,319	153	296	279	17	2,176	2,040	136
18	82	63	19	8	8	0	74	55	19
19	73	68	5	8	6	2	65	62	3
20 - 24	384	366	18	46	45	1	338	321	17
25 - 44	1,169	1,121	48	136	127	9	1,033	994	39
45 - 64	532	501	31	67	65	2	465	436	29
65 - 84	218	191	27	29	27	2	189	164	25
85 y más	14	9	5	2	1	1	12	8	4
% Tenencia de DUI	100.0	93.8	6.2	100.0	94.3	5.7	100.0	93.8	6.3
07- Masahuat									
TOTAL	1,774	1,675	99	304	296	8	1,470	1,379	91
18	65	45	20	7	4	3	58	41	17
19	73	65	8	14	14	0	59	51	8
20 - 24	308	295	13	49	47	2	259	248	11
25 - 44	684	668	16	110	109	1	574	559	15
45 - 64	448	430	18	85	85	0	363	345	18
65 - 84	182	163	19	38	36	2	144	127	17
85 y más	14	9	5	1	1	0	13	8	5
% Tenencia de DUI	100.0	94.4	5.6	100.0	97.4	2.6	100.0	93.8	6.2
HOMBRES	816	772	44	144	140	4	672	632	40
18	35	25	10	4	3	1	31	22	9
19	29	24	5	3	3	0	26	21	5
20 - 24	146	139	7	24	22	2	122	117	5
25 - 44	299	290	9	49	49	0	250	241	9
45 - 64	206	201	5	43	43	0	163	158	5
65 - 84	93	87	6	20	19	1	73	68	5
85 y más	8	6	2	1	1	0	7	5	2
% Tenencia de DUI	100.0	94.6	5.4	100.0	97.2	2.8	100.0	94.0	6.0

EL SALVADOR.

CUADRO 17 POBLACIÓN DE 18 AÑOS Y MÁS, POR ÁREA DE RESIDENCIA Y TENENCIA DE DOCUMENTO ÚNICO DE IDENTIDAD (DUI), SEGÚN DEPARTAMENTO, MUNICIPIO, SEXO Y GRUPOS DE EDAD. CENSO 2007.

DEPARTAMENTO, MUNICIPIO, SEXO Y GRUPOS DE EDAD,	POBLACIÓN TOTAL			URBANO			RURAL		
	Total	Tiene	No Tiene	Total	Tiene	No Tiene	Total	Tiene	No Tiene
MUJERES	958	903	55	160	156	4	798	747	51
18	30	20	10	3	1	2	27	19	8
19	44	41	3	11	11	0	33	30	3
20 - 24	162	156	6	25	25	0	137	131	6
25 - 44	385	378	7	61	60	1	324	318	6
45 - 64	242	229	13	42	42	0	200	187	13
65 - 84	89	76	13	18	17	1	71	59	12
85 y más	6	3	3	0	0	0	6	3	3
% Tenencia de DUI	100.0	94.3	5.7	100.0	97.5	2.5	100.0	93.6	6.4
08- Metapán									
TOTAL	33,922	32,058	1,864	11,821	11,353	468	22,101	20,705	1,396
18	1,296	957	339	393	302	91	903	655	248
19	1,113	1,009	104	364	338	26	749	671	78
20 - 24	4,530	4,311	219	1,572	1,504	68	2,958	2,807	151
25 - 44	13,903	13,382	521	5,146	5,003	143	8,757	8,379	378
45 - 64	8,883	8,583	300	3,035	2,964	71	5,848	5,619	229
65 - 84	3,797	3,515	282	1,178	1,129	49	2,619	2,386	233
85 y más	400	301	99	133	113	20	267	188	79
% Tenencia de DUI	100.0	94.5	5.5	100.0	96.0	4.0	100.0	93.7	6.3
HOMBRES	15,166	14,294	872	5,144	4,931	213	10,022	9,363	659
18	604	430	174	185	145	40	419	285	134
19	519	473	46	185	171	14	334	302	32
20 - 24	2,029	1,913	116	690	656	34	1,339	1,257	82
25 - 44	5,848	5,608	240	2,187	2,112	75	3,661	3,496	165
45 - 64	4,106	3,979	127	1,335	1,311	24	2,771	2,668	103
65 - 84	1,869	1,739	130	505	485	20	1,364	1,254	110
85 y más	191	152	39	57	51	6	134	101	33
% Tenencia de DUI	100.0	94.3	5.7	100.0	95.9	4.1	100.0	93.4	6.6
MUJERES	18,756	17,764	992	6,677	6,422	255	12,079	11,342	737
18	692	527	165	208	157	51	484	370	114
19	594	536	58	179	167	12	415	369	46
20 - 24	2,501	2,398	103	882	848	34	1,619	1,550	69
25 - 44	8,055	7,774	281	2,959	2,891	68	5,096	4,883	213
45 - 64	4,777	4,604	173	1,700	1,653	47	3,077	2,951	126
65 - 84	1,928	1,776	152	673	644	29	1,255	1,132	123
85 y más	209	149	60	76	62	14	133	87	46
% Tenencia de DUI	100.0	94.7	5.3	100.0	96.2	3.8	100.0	93.9	6.1
09- San Antonio Pajonal									
TOTAL	2,051	1,896	155	862	816	46	1,189	1,080	109
18	55	38	17	20	17	3	35	21	14
19	64	57	7	21	20	1	43	37	6
20 - 24	230	215	15	81	78	3	149	137	12
25 - 44	794	760	34	317	306	11	477	454	23
45 - 64	559	519	40	251	241	10	308	278	30
65 - 84	313	280	33	159	143	16	154	137	17
85 y más	36	27	9	13	11	2	23	16	7
% Tenencia de DUI	100.0	92.4	7.6	100.0	94.7	5.3	100.0	90.8	9.2

EL SALVADOR.

CUADRO 17 POBLACIÓN DE 18 AÑOS Y MÁS, POR ÁREA DE RESIDENCIA Y TENENCIA DE DOCUMENTO ÚNICO DE IDENTIDAD (DUI), SEGÚN DEPARTAMENTO, MUNICIPIO, SEXO Y GRUPOS DE EDAD. CENSO 2007.

DEPARTAMENTO, MUNICIPIO, SEXO Y GRUPOS DE EDAD,	POBLACIÓN TOTAL			URBANO			RURAL		
	Total	Tiene	No Tiene	Total	Tiene	No Tiene	Total	Tiene	No Tiene
HOMBRES	954	882	72	359	341	18	595	541	54
18	19	13	6	3	3	0	16	10	6
19	30	27	3	7	6	1	23	21	2
20 - 24	121	113	8	38	37	1	83	76	7
25 - 44	351	335	16	121	117	4	230	218	12
45 - 64	256	234	22	106	100	6	150	134	16
65 - 84	159	145	14	78	72	6	81	73	8
85 y más	18	15	3	6	6	0	12	9	3
% Tenencia de DUI	100.0	92.5	7.5	100.0	95.0	5.0	100.0	90.9	9.1
MUJERES	1,097	1,014	83	503	475	28	594	539	55
18	36	25	11	17	14	3	19	11	8
19	34	30	4	14	14	0	20	16	4
20 - 24	109	102	7	43	41	2	66	61	5
25 - 44	443	425	18	196	189	7	247	236	11
45 - 64	303	285	18	145	141	4	158	144	14
65 - 84	154	135	19	81	71	10	73	64	9
85 y más	18	12	6	7	5	2	11	7	4
% Tenencia de DUI	100.0	92.4	7.6	100.0	94.4	5.6	100.0	90.7	9.3
10- San Sebastián Salitrillo									
TOTAL	11,273	10,992	281	10,626	10,378	248	647	614	33
18	333	289	44	316	275	41	17	14	3
19	327	315	12	309	297	12	18	18	0
20 - 24	1,674	1,639	35	1,576	1,546	30	98	93	5
25 - 44	5,881	5,813	68	5,573	5,510	63	308	303	5
45 - 64	2,169	2,108	61	2,033	1,981	52	136	127	9
65 - 84	805	756	49	739	700	39	66	56	10
85 y más	84	72	12	80	69	11	4	3	1
% Tenencia de DUI	100.0	97.5	2.5	100.0	97.7	2.3	100.0	94.9	5.1
HOMBRES	5,009	4,893	116	4,703	4,603	100	306	290	16
18	151	129	22	144	123	21	7	6	1
19	146	138	8	137	129	8	9	9	0
20 - 24	724	709	15	677	665	12	47	44	3
25 - 44	2,646	2,614	32	2,498	2,468	30	148	146	2
45 - 64	932	913	19	865	850	15	67	63	4
65 - 84	369	354	15	342	332	10	27	22	5
85 y más	41	36	5	40	36	4	1	0	1
% Tenencia de DUI	100.0	97.7	2.3	100.0	97.9	2.1	100.0	94.8	5.2
MUJERES	6,264	6,099	165	5,923	5,775	148	341	324	17
18	182	160	22	172	152	20	10	8	2
19	181	177	4	172	168	4	9	9	0
20 - 24	950	930	20	899	881	18	51	49	2
25 - 44	3,235	3,199	36	3,075	3,042	33	160	157	3
45 - 64	1,237	1,195	42	1,168	1,131	37	69	64	5
65 - 84	436	402	34	397	368	29	39	34	5
85 y más	43	36	7	40	33	7	3	3	0
% Tenencia de DUI	100.0	97.4	2.6	100.0	97.5	2.5	100.0	95.0	5.0

EL SALVADOR.

CUADRO 17 POBLACIÓN DE 18 AÑOS Y MÁS, POR ÁREA DE RESIDENCIA Y TENENCIA DE DOCUMENTO ÚNICO DE IDENTIDAD (DUI), SEGÚN DEPARTAMENTO, MUNICIPIO, SEXO Y GRUPOS DE EDAD. CENSO 2007.

DEPARTAMENTO, MUNICIPIO, SEXO Y GRUPOS DE EDAD,	POBLACIÓN TOTAL			URBANO			RURAL		
	Total	Tiene	No Tiene	Total	Tiene	No Tiene	Total	Tiene	No Tiene
11- Santa Rosa Guachipilín									
TOTAL	2,695	2,514	181	261	240	21	2,434	2,274	160
18	124	88	36	6	5	1	118	83	35
19	100	83	17	8	4	4	92	79	13
20 - 24	316	294	22	31	30	1	285	264	21
25 - 44	1,059	1,028	31	97	92	5	962	936	26
45 - 64	723	702	21	85	81	4	638	621	17
65 - 84	346	309	37	28	26	2	318	283	35
85 y más	27	10	17	6	2	4	21	8	13
% Tenencia de DUI	100.0	93.3	6.7	100.0	92.0	8.0	100.0	93.4	6.6
HOMBRES	1,232	1,134	98	110	100	10	1,122	1,034	88
18	65	45	20	2	2	0	63	43	20
19	51	38	13	6	3	3	45	35	10
20 - 24	142	129	13	11	10	1	131	119	12
25 - 44	438	419	19	35	32	3	403	387	16
45 - 64	349	341	8	41	39	2	308	302	6
65 - 84	174	157	17	14	14	0	160	143	17
85 y más	13	5	8	1	0	1	12	5	7
% Tenencia de DUI	100.0	92.0	8.0	100.0	90.9	9.1	100.0	92.2	7.8
MUJERES	1,463	1,380	83	151	140	11	1,312	1,240	72
18	59	43	16	4	3	1	55	40	15
19	49	45	4	2	1	1	47	44	3
20 - 24	174	165	9	20	20	0	154	145	9
25 - 44	621	609	12	62	60	2	559	549	10
45 - 64	374	361	13	44	42	2	330	319	11
65 - 84	172	152	20	14	12	2	158	140	18
85 y más	14	5	9	5	2	3	9	3	6
% Tenencia de DUI	100.0	94.3	5.7	100.0	92.7	7.3	100.0	94.5	5.5
12- Santiago de la Frontera									
TOTAL	3,042	2,866	176	884	848	36	2,158	2,018	140
18	103	78	25	23	19	4	80	59	21
19	89	78	11	22	21	1	67	57	10
20 - 24	395	381	14	96	94	2	299	287	12
25 - 44	1,154	1,102	52	334	320	14	820	782	38
45 - 64	828	795	33	243	237	6	585	558	27
65 - 84	416	388	28	144	138	6	272	250	22
85 y más	57	44	13	22	19	3	35	25	10
% Tenencia de DUI	100.0	94.2	5.8	100.0	95.9	4.1	100.0	93.5	6.5
HOMBRES	1,417	1,333	84	400	383	17	1,017	950	67
18	57	45	12	11	10	1	46	35	11
19	48	40	8	14	13	1	34	27	7
20 - 24	181	175	6	41	41	0	140	134	6
25 - 44	499	477	22	139	131	8	360	346	14
45 - 64	387	368	19	119	116	3	268	252	16
65 - 84	214	206	8	63	61	2	151	145	6
85 y más	31	22	9	13	11	2	18	11	7
% Tenencia de DUI	100.0	94.1	5.9	100.0	95.8	4.3	100.0	93.4	6.6

EL SALVADOR.

CUADRO 17 POBLACIÓN DE 18 AÑOS Y MÁS, POR ÁREA DE RESIDENCIA Y TENENCIA DE DOCUMENTO ÚNICO DE IDENTIDAD (DUI), SEGÚN DEPARTAMENTO, MUNICIPIO, SEXO Y GRUPOS DE EDAD. CENSO 2007.

DEPARTAMENTO, MUNICIPIO, SEXO Y GRUPOS DE EDAD,	POBLACIÓN TOTAL			URBANO			RURAL		
	Total	Tiene	No Tiene	Total	Tiene	No Tiene	Total	Tiene	No Tiene
MUJERES	1,625	1,533	92	484	465	19	1,141	1,068	73
18	46	33	13	12	9	3	34	24	10
19	41	38	3	8	8	0	33	30	3
20 - 24	214	206	8	55	53	2	159	153	6
25 - 44	655	625	30	195	189	6	460	436	24
45 - 64	441	427	14	124	121	3	317	306	11
65 - 84	202	182	20	81	77	4	121	105	16
85 y más	26	22	4	9	8	1	17	14	3
% Tenencia de DUI	100.0	94.3	5.7	100.0	96.1	3.9	100.0	93.6	6.4
13- Texistepeque									
TOTAL	10,213	9,747	466	1,922	1,839	83	8,291	7,908	383
18	377	312	65	57	51	6	320	261	59
19	330	311	19	60	56	4	270	255	15
20 - 24	1,335	1,297	38	238	227	11	1,097	1,070	27
25 - 44	4,204	4,097	107	802	775	27	3,402	3,322	80
45 - 64	2,596	2,499	97	490	472	18	2,106	2,027	79
65 - 84	1,225	1,118	107	245	234	11	980	884	96
85 y más	146	113	33	30	24	6	116	89	27
% Tenencia de DUI	100.0	95.4	4.6	100.0	95.7	4.3	100.0	95.4	4.6
HOMBRES	4,753	4,523	230	859	818	41	3,894	3,705	189
18	189	149	40	26	21	5	163	128	35
19	168	157	11	28	25	3	140	132	8
20 - 24	583	568	15	104	99	5	479	469	10
25 - 44	1,906	1,842	64	355	341	14	1,551	1,501	50
45 - 64	1,216	1,175	41	205	198	7	1,011	977	34
65 - 84	623	573	50	124	119	5	499	454	45
85 y más	68	59	9	17	15	2	51	44	7
% Tenencia de DUI	100.0	95.2	4.8	100.0	95.2	4.8	100.0	95.1	4.9
MUJERES	5,460	5,224	236	1,063	1,021	42	4,397	4,203	194
18	188	163	25	31	30	1	157	133	24
19	162	154	8	32	31	1	130	123	7
20 - 24	752	729	23	134	128	6	618	601	17
25 - 44	2,298	2,255	43	447	434	13	1,851	1,821	30
45 - 64	1,380	1,324	56	285	274	11	1,095	1,050	45
65 - 84	602	545	57	121	115	6	481	430	51
85 y más	78	54	24	13	9	4	65	45	20
% Tenencia de DUI	100.0	95.7	4.3	100.0	96.0	4.0	100.0	95.6	4.4
O3 - SONSONATE									
TOTAL	254,555	242,265	12,290	158,056	151,608	6,448	96,499	90,657	5,842
18	9,218	7,267	1,951	5,331	4,305	1,026	3,887	2,962	925
19	8,676	7,928	748	4,943	4,600	343	3,733	3,328	405
20 - 24	38,992	37,854	1,138	22,816	22,282	534	16,176	15,572	604
25 - 44	114,140	111,406	2,734	72,037	70,656	1,381	42,103	40,750	1,353
45 - 64	57,165	54,800	2,365	36,124	34,897	1,227	21,041	19,903	1,138
65 - 84	23,569	21,032	2,537	14,922	13,502	1,420	8,647	7,530	1,117
85 y más	2,795	1,978	817	1,883	1,366	517	912	612	300
% Tenencia de DUI	100.0	95.2	4.8	100.0	95.9	4.1	100.0	93.9	6.1

EL SALVADOR.

CUADRO 17 POBLACIÓN DE 18 AÑOS Y MÁS, POR ÁREA DE RESIDENCIA Y TENENCIA DE DOCUMENTO ÚNICO DE IDENTIDAD (DUI), SEGÚN DEPARTAMENTO, MUNICIPIO, SEXO Y GRUPOS DE EDAD. CENSO 2007.

DEPARTAMENTO, MUNICIPIO, SEXO Y GRUPOS DE EDAD,	POBLACIÓN TOTAL			URBANO			RURAL		
	Total	Tiene	No Tiene	Total	Tiene	No Tiene	Total	Tiene	No Tiene
HOMBRES	118,455	113,064	5,391	71,615	68,942	2,673	46,840	44,122	2,718
18	4,682	3,691	991	2,636	2,131	505	2,046	1,560	486
19	4,254	3,892	362	2,423	2,252	171	1,831	1,640	191
20 - 24	18,697	18,171	526	10,699	10,456	243	7,998	7,715	283
25 - 44	52,111	50,858	1,253	32,323	31,727	596	19,788	19,131	657
45 - 64	26,525	25,549	976	16,223	15,752	471	10,302	9,797	505
65 - 84	10,970	9,984	986	6,530	6,015	515	4,440	3,969	471
85 y más	1,216	919	297	781	609	172	435	310	125
% Tenencia de DUI	100.0	95.4	4.6	100.0	96.3	3.7	100.0	94.2	5.8
MUJERES	136,100	129,201	6,899	86,441	82,666	3,775	49,659	46,535	3,124
18	4,536	3,576	960	2,695	2,174	521	1,841	1,402	439
19	4,422	4,036	386	2,520	2,348	172	1,902	1,688	214
20 - 24	20,295	19,683	612	12,117	11,826	291	8,178	7,857	321
25 - 44	62,029	60,548	1,481	39,714	38,929	785	22,315	21,619	696
45 - 64	30,640	29,251	1,389	19,901	19,145	756	10,739	10,106	633
65 - 84	12,599	11,048	1,551	8,392	7,487	905	4,207	3,561	646
85 y más	1,579	1,059	520	1,102	757	345	477	302	175
% Tenencia de DUI	100.0	94.9	5.1	100.0	95.6	4.4	100.0	93.7	6.3
01- Sonsonate									
TOTAL	43,972	42,079	1,893	32,036	31,093	943	11,936	10,986	950
18	1,492	1,185	307	981	807	174	511	378	133
19	1,400	1,278	122	934	889	45	466	389	77
20 - 24	6,390	6,197	193	4,298	4,228	70	2,092	1,969	123
25 - 44	18,603	18,187	416	13,668	13,490	178	4,935	4,697	238
45 - 64	10,856	10,499	357	8,117	7,951	166	2,739	2,548	191
65 - 84	4,687	4,329	358	3,600	3,386	214	1,087	943	144
85 y más	544	404	140	438	342	96	106	62	44
% Tenencia de DUI	100.0	95.7	4.3	100.0	97.1	2.9	100.0	92.0	8.0
HOMBRES	19,956	19,121	835	14,222	13,845	377	5,734	5,276	458
18	715	576	139	454	380	74	261	196	65
19	685	625	60	454	433	21	231	192	39
20 - 24	3,009	2,921	88	1,996	1,968	28	1,013	953	60
25 - 44	8,380	8,185	195	6,133	6,054	79	2,247	2,131	116
45 - 64	4,896	4,742	154	3,521	3,460	61	1,375	1,282	93
65 - 84	2,084	1,927	157	1,514	1,429	85	570	498	72
85 y más	187	145	42	150	121	29	37	24	13
% Tenencia de DUI	100.0	95.8	4.2	100.0	97.3	2.7	100.0	92.0	8.0
MUJERES	24,016	22,958	1,058	17,814	17,248	566	6,202	5,710	492
18	777	609	168	527	427	100	250	182	68
19	715	653	62	480	456	24	235	197	38
20 - 24	3,381	3,276	105	2,302	2,260	42	1,079	1,016	63
25 - 44	10,223	10,002	221	7,535	7,436	99	2,688	2,566	122
45 - 64	5,960	5,757	203	4,596	4,491	105	1,364	1,266	98
65 - 84	2,603	2,402	201	2,086	1,957	129	517	445	72
85 y más	357	259	98	288	221	67	69	38	31
% Tenencia de DUI	100.0	95.6	4.4	100.0	96.8	3.2	100.0	92.1	7.9

EL SALVADOR.

CUADRO 17 POBLACIÓN DE 18 AÑOS Y MÁS, POR ÁREA DE RESIDENCIA Y TENENCIA DE DOCUMENTO ÚNICO DE IDENTIDAD (DUI), SEGÚN DEPARTAMENTO, MUNICIPIO, SEXO Y GRUPOS DE EDAD. CENSO 2007.

DEPARTAMENTO, MUNICIPIO, SEXO Y GRUPOS DE EDAD,	POBLACIÓN TOTAL			URBANO			RURAL		
	Total	Tiene	No Tiene	Total	Tiene	No Tiene	Total	Tiene	No Tiene
02- Acajutla									
TOTAL	29,617	28,075	1,542	14,883	14,258	625	14,734	13,817	917
18	1,162	924	238	504	419	85	658	505	153
19	1,047	954	93	462	422	40	585	532	53
20 - 24	4,458	4,297	161	1,973	1,917	56	2,485	2,380	105
25 - 44	13,123	12,763	360	6,798	6,654	144	6,325	6,109	216
45 - 64	6,726	6,443	283	3,536	3,422	114	3,190	3,021	169
65 - 84	2,773	2,469	304	1,437	1,303	134	1,336	1,166	170
85 y más	328	225	103	173	121	52	155	104	51
% Tenencia de DUI	100.0	94.8	5.2	100.0	95.8	4.2	100.0	93.8	6.2
HOMBRES	13,833	13,160	673	6,805	6,554	251	7,028	6,606	422
18	595	473	122	248	209	39	347	264	83
19	504	464	40	231	213	18	273	251	22
20 - 24	2,120	2,049	71	898	878	20	1,222	1,171	51
25 - 44	5,967	5,793	174	3,045	2,980	65	2,922	2,813	109
45 - 64	3,163	3,051	112	1,642	1,598	44	1,521	1,453	68
65 - 84	1,339	1,230	109	670	626	44	669	604	65
85 y más	145	100	45	71	50	21	74	50	24
% Tenencia de DUI	100.0	95.1	4.9	100.0	96.3	3.7	100.0	94.0	6.0
MUJERES	15,784	14,915	869	8,078	7,704	374	7,706	7,211	495
18	567	451	116	256	210	46	311	241	70
19	543	490	53	231	209	22	312	281	31
20 - 24	2,338	2,248	90	1,075	1,039	36	1,263	1,209	54
25 - 44	7,156	6,970	186	3,753	3,674	79	3,403	3,296	107
45 - 64	3,563	3,392	171	1,894	1,824	70	1,669	1,568	101
65 - 84	1,434	1,239	195	767	677	90	667	562	105
85 y más	183	125	58	102	71	31	81	54	27
% Tenencia de DUI	100.0	94.5	5.5	100.0	95.4	4.6	100.0	93.6	6.4
03- Armenia									
TOTAL	20,306	19,091	1,215	14,170	13,386	784	6,136	5,705	431
18	704	510	194	488	367	121	216	143	73
19	662	605	57	442	406	36	220	199	21
20 - 24	3,074	2,970	104	2,071	1,999	72	1,003	971	32
25 - 44	9,031	8,756	275	6,313	6,151	162	2,718	2,605	113
45 - 64	4,502	4,245	257	3,197	3,023	174	1,305	1,222	83
65 - 84	2,060	1,815	245	1,461	1,300	161	599	515	84
85 y más	273	190	83	198	140	58	75	50	25
% Tenencia de DUI	100.0	94.0	6.0	100.0	94.5	5.5	100.0	93.0	7.0
HOMBRES	9,502	8,964	538	6,443	6,114	329	3,059	2,850	209
18	346	240	106	226	167	59	120	73	47
19	324	295	29	208	189	19	116	106	10
20 - 24	1,476	1,431	45	981	952	29	495	479	16
25 - 44	4,172	4,045	127	2,842	2,767	75	1,330	1,278	52
45 - 64	2,066	1,974	92	1,433	1,377	56	633	597	36
65 - 84	987	885	102	664	598	66	323	287	36
85 y más	131	94	37	89	64	25	42	30	12
% Tenencia de DUI	100.0	94.3	5.7	100.0	94.9	5.1	100.0	93.2	6.8

EL SALVADOR.

CUADRO 17 POBLACIÓN DE 18 AÑOS Y MÁS, POR ÁREA DE RESIDENCIA Y TENENCIA DE DOCUMENTO ÚNICO DE IDENTIDAD (DUI), SEGÚN DEPARTAMENTO, MUNICIPIO, SEXO Y GRUPOS DE EDAD. CENSO 2007.

DEPARTAMENTO, MUNICIPIO, SEXO Y GRUPOS DE EDAD,	POBLACIÓN TOTAL			URBANO			RURAL		
	Total	Tiene	No Tiene	Total	Tiene	No Tiene	Total	Tiene	No Tiene
MUJERES	10,804	10,127	677	7,727	7,272	455	3,077	2,855	222
18	358	270	88	262	200	62	96	70	26
19	338	310	28	234	217	17	104	93	11
20 - 24	1,598	1,539	59	1,090	1,047	43	508	492	16
25 - 44	4,859	4,711	148	3,471	3,384	87	1,388	1,327	61
45 - 64	2,436	2,271	165	1,764	1,646	118	672	625	47
65 - 84	1,073	930	143	797	702	95	276	228	48
85 y más	142	96	46	109	76	33	33	20	13
% Tenencia de DUI	100.0	93.7	6.3	100.0	94.1	5.9	100.0	92.8	7.2
04- Caluco									
TOTAL	4,924	4,617	307	932	873	59	3,992	3,744	248
18	192	147	45	38	25	13	154	122	32
19	202	173	29	24	23	1	178	150	28
20 - 24	831	805	26	145	138	7	686	667	19
25 - 44	2,174	2,100	74	433	422	11	1,741	1,678	63
45 - 64	1,056	985	71	203	186	17	853	799	54
65 - 84	413	370	43	71	66	5	342	304	38
85 y más	56	37	19	18	13	5	38	24	14
% Tenencia de DUI	100.0	93.8	6.2	100.0	93.7	6.3	100.0	93.8	6.2
HOMBRES	2,465	2,313	152	445	423	22	2,020	1,890	130
18	89	69	20	14	10	4	75	59	16
19	108	88	20	12	11	1	96	77	19
20 - 24	421	408	13	77	73	4	344	335	9
25 - 44	1,070	1,027	43	212	206	6	858	821	37
45 - 64	523	495	28	91	87	4	432	408	24
65 - 84	224	204	20	31	29	2	193	175	18
85 y más	30	22	8	8	7	1	22	15	7
% Tenencia de DUI	100.0	93.8	6.2	100.0	95.1	4.9	100.0	93.6	6.4
MUJERES	2,459	2,304	155	487	450	37	1,972	1,854	118
18	103	78	25	24	15	9	79	63	16
19	94	85	9	12	12	0	82	73	9
20 - 24	410	397	13	68	65	3	342	332	10
25 - 44	1,104	1,073	31	221	216	5	883	857	26
45 - 64	533	490	43	112	99	13	421	391	30
65 - 84	189	166	23	40	37	3	149	129	20
85 y más	26	15	11	10	6	4	16	9	7
% Tenencia de DUI	100.0	93.7	6.3	100.0	92.4	7.6	100.0	94.0	6.0
05- Cuisnahuat									
TOTAL	6,769	6,431	338	1,759	1,686	73	5,010	4,745	265
18	272	213	59	56	44	12	216	169	47
19	247	230	17	53	50	3	194	180	14
20 - 24	1,161	1,136	25	281	279	2	880	857	23
25 - 44	2,960	2,904	56	814	802	12	2,146	2,102	44
45 - 64	1,429	1,356	73	355	336	19	1,074	1,020	54
65 - 84	638	556	82	181	160	21	457	396	61
85 y más	62	36	26	19	15	4	43	21	22
% Tenencia de DUI	100.0	95.0	5.0	100.0	95.8	4.2	100.0	94.7	5.3

EL SALVADOR.

CUADRO 17 POBLACIÓN DE 18 AÑOS Y MÁS, POR ÁREA DE RESIDENCIA Y TENENCIA DE DOCUMENTO ÚNICO DE IDENTIDAD (DUI), SEGÚN DEPARTAMENTO, MUNICIPIO, SEXO Y GRUPOS DE EDAD. CENSO 2007.

DEPARTAMENTO, MUNICIPIO, SEXO Y GRUPOS DE EDAD,	POBLACIÓN TOTAL			URBANO			RURAL		
	Total	Tiene	No Tiene	Total	Tiene	No Tiene	Total	Tiene	No Tiene
HOMBRES	3,378	3,227	151	836	803	33	2,542	2,424	118
18	176	141	35	31	24	7	145	117	28
19	114	105	9	23	21	2	91	84	7
20 - 24	581	571	10	137	136	1	444	435	9
25 - 44	1,457	1,434	23	385	381	4	1,072	1,053	19
45 - 64	699	663	36	167	156	11	532	507	25
65 - 84	322	294	28	82	76	6	240	218	22
85 y más	29	19	10	11	9	2	18	10	8
% Tenencia de DUI	100.0	95.5	4.5	100.0	96.1	3.9	100.0	95.4	4.6
MUJERES	3,391	3,204	187	923	883	40	2,468	2,321	147
18	96	72	24	25	20	5	71	52	19
19	133	125	8	30	29	1	103	96	7
20 - 24	580	565	15	144	143	1	436	422	14
25 - 44	1,503	1,470	33	429	421	8	1,074	1,049	25
45 - 64	730	693	37	188	180	8	542	513	29
65 - 84	316	262	54	99	84	15	217	178	39
85 y más	33	17	16	8	6	2	25	11	14
% Tenencia de DUI	100.0	94.5	5.5	100.0	95.7	4.3	100.0	94.0	6.0
O6- Izalco									
TOTAL	41,225	39,548	1,677	23,972	23,048	924	17,253	16,500	753
18	1,494	1,243	251	823	677	146	671	566	105
19	1,423	1,333	90	787	742	45	636	591	45
20 - 24	6,517	6,392	125	3,620	3,565	55	2,897	2,827	70
25 - 44	18,463	18,087	376	10,738	10,549	189	7,725	7,538	187
45 - 64	9,031	8,693	338	5,380	5,184	196	3,651	3,509	142
65 - 84	3,807	3,426	381	2,293	2,079	214	1,514	1,347	167
85 y más	490	374	116	331	252	79	159	122	37
% Tenencia de DUI	100.0	95.9	4.1	100.0	96.1	3.9	100.0	95.6	4.4
HOMBRES	19,323	18,592	731	10,992	10,606	386	8,331	7,986	345
18	766	638	128	431	351	80	335	287	48
19	733	696	37	401	381	20	332	315	17
20 - 24	3,206	3,144	62	1,733	1,708	25	1,473	1,436	37
25 - 44	8,441	8,256	185	4,837	4,748	89	3,604	3,508	96
45 - 64	4,184	4,040	144	2,422	2,345	77	1,762	1,695	67
65 - 84	1,768	1,632	136	1,027	954	73	741	678	63
85 y más	225	186	39	141	119	22	84	67	17
% Tenencia de DUI	100.0	96.2	3.8	100.0	96.5	3.5	100.0	95.9	4.1
MUJERES	21,902	20,956	946	12,980	12,442	538	8,922	8,514	408
18	728	605	123	392	326	66	336	279	57
19	690	637	53	386	361	25	304	276	28
20 - 24	3,311	3,248	63	1,887	1,857	30	1,424	1,391	33
25 - 44	10,022	9,831	191	5,901	5,801	100	4,121	4,030	91
45 - 64	4,847	4,653	194	2,958	2,839	119	1,889	1,814	75
65 - 84	2,039	1,794	245	1,266	1,125	141	773	669	104
85 y más	265	188	77	190	133	57	75	55	20
% Tenencia de DUI	100.0	95.7	4.3	100.0	95.9	4.1	100.0	95.4	4.6

EL SALVADOR.

CUADRO 17 POBLACIÓN DE 18 AÑOS Y MÁS, POR ÁREA DE RESIDENCIA Y TENENCIA DE DOCUMENTO ÚNICO DE IDENTIDAD (DUI), SEGÚN DEPARTAMENTO, MUNICIPIO, SEXO Y GRUPOS DE EDAD. CENSO 2007.

DEPARTAMENTO, MUNICIPIO, SEXO Y GRUPOS DE EDAD,	POBLACIÓN TOTAL			URBANO			RURAL		
	Total	Tiene	No Tiene	Total	Tiene	No Tiene	Total	Tiene	No Tiene
07- Juayúa									
TOTAL	14,839	14,221	618	8,669	8,352	317	6,170	5,869	301
18	470	371	99	276	217	59	194	154	40
19	482	446	36	262	242	20	220	204	16
20 - 24	2,183	2,129	54	1,204	1,170	34	979	959	20
25 - 44	6,615	6,484	131	3,903	3,831	72	2,712	2,653	59
45 - 64	3,424	3,293	131	2,020	1,967	53	1,404	1,326	78
65 - 84	1,501	1,364	137	903	842	61	598	522	76
85 y más	164	134	30	101	83	18	63	51	12
% Tenencia de DUI	100.0	95.8	4.2	100.0	96.3	3.7	100.0	95.1	4.9
HOMBRES	6,957	6,683	274	3,958	3,824	134	2,999	2,859	140
18	249	200	49	145	118	27	104	82	22
19	234	215	19	128	118	10	106	97	9
20 - 24	1,106	1,081	25	596	578	18	510	503	7
25 - 44	2,999	2,941	58	1,749	1,720	29	1,250	1,221	29
45 - 64	1,615	1,569	46	904	886	18	711	683	28
65 - 84	686	621	65	393	367	26	293	254	39
85 y más	68	56	12	43	37	6	25	19	6
% Tenencia de DUI	100.0	96.1	3.9	100.0	96.6	3.4	100.0	95.3	4.7
MUJERES	7,882	7,538	344	4,711	4,528	183	3,171	3,010	161
18	221	171	50	131	99	32	90	72	18
19	248	231	17	134	124	10	114	107	7
20 - 24	1,077	1,048	29	608	592	16	469	456	13
25 - 44	3,616	3,543	73	2,154	2,111	43	1,462	1,432	30
45 - 64	1,809	1,724	85	1,116	1,081	35	693	643	50
65 - 84	815	743	72	510	475	35	305	268	37
85 y más	96	78	18	58	46	12	38	32	6
% Tenencia de DUI	100.0	95.6	4.4	100.0	96.1	3.9	100.0	94.9	5.1
08- Nahuizalco									
TOTAL	27,141	25,459	1,682	18,855	17,729	1,126	8,286	7,730	556
18	1,044	761	283	728	541	187	316	220	96
19	943	813	130	609	534	75	334	279	55
20 - 24	4,528	4,363	165	3,072	2,970	102	1,456	1,393	63
25 - 44	12,584	12,229	355	8,874	8,635	239	3,710	3,594	116
45 - 64	5,713	5,416	297	3,963	3,766	197	1,750	1,650	100
65 - 84	2,134	1,767	367	1,483	1,211	272	651	556	95
85 y más	195	110	85	126	72	54	69	38	31
% Tenencia de DUI	100.0	93.8	6.2	100.0	94.0	6.0	100.0	93.3	6.7
HOMBRES	12,696	11,976	720	8,795	8,327	468	3,901	3,649	252
18	544	391	153	372	271	101	172	120	52
19	461	393	68	304	263	41	157	130	27
20 - 24	2,097	2,019	78	1,430	1,382	48	667	637	30
25 - 44	5,871	5,717	154	4,134	4,037	97	1,737	1,680	57
45 - 64	2,656	2,539	117	1,848	1,770	78	808	769	39
65 - 84	973	851	122	645	559	86	328	292	36
85 y más	94	66	28	62	45	17	32	21	11
% Tenencia de DUI	100.0	94.3	5.7	100.0	94.7	5.3	100.0	93.5	6.5

EL SALVADOR.

CUADRO 17 POBLACIÓN DE 18 AÑOS Y MÁS, POR ÁREA DE RESIDENCIA Y TENENCIA DE DOCUMENTO ÚNICO DE IDENTIDAD (DUI), SEGÚN DEPARTAMENTO, MUNICIPIO, SEXO Y GRUPOS DE EDAD. CENSO 2007.

DEPARTAMENTO, MUNICIPIO, SEXO Y GRUPOS DE EDAD,	POBLACIÓN TOTAL			URBANO			RURAL		
	Total	Tiene	No Tiene	Total	Tiene	No Tiene	Total	Tiene	No Tiene
MUJERES	14,445	13,483	962	10,060	9,402	658	4,385	4,081	304
18	500	370	130	356	270	86	144	100	44
19	482	420	62	305	271	34	177	149	28
20 - 24	2,431	2,344	87	1,642	1,588	54	789	756	33
25 - 44	6,713	6,512	201	4,740	4,598	142	1,973	1,914	59
45 - 64	3,057	2,877	180	2,115	1,996	119	942	881	61
65 - 84	1,161	916	245	838	652	186	323	264	59
85 y más	101	44	57	64	27	37	37	17	20
% Tenencia de DUI	100.0	93.3	6.7	100.0	93.5	6.5	100.0	93.1	6.9
09- Nahulingo									
TOTAL	6,087	5,751	336	4,431	4,221	210	1,656	1,530	126
18	258	210	48	174	150	24	84	60	24
19	231	216	15	165	154	11	66	62	4
20 - 24	900	872	28	627	610	17	273	262	11
25 - 44	2,729	2,651	78	2,026	1,976	50	703	675	28
45 - 64	1,367	1,285	82	1,011	962	49	356	323	33
65 - 84	536	474	62	378	338	40	158	136	22
85 y más	66	43	23	50	31	19	16	12	4
% Tenencia de DUI	100.0	94.5	5.5	100.0	95.3	4.7	100.0	92.4	7.6
HOMBRES	2,827	2,668	159	1,998	1,906	92	829	762	67
18	118	96	22	77	66	11	41	30	11
19	106	100	6	70	66	4	36	34	2
20 - 24	417	404	13	283	274	9	134	130	4
25 - 44	1,239	1,195	44	905	880	25	334	315	19
45 - 64	652	615	37	473	451	22	179	164	15
65 - 84	259	232	27	165	151	14	94	81	13
85 y más	36	26	10	25	18	7	11	8	3
% Tenencia de DUI	100.0	94.4	5.6	100.0	95.4	4.6	100.0	91.9	8.1
MUJERES	3,260	3,083	177	2,433	2,315	118	827	768	59
18	140	114	26	97	84	13	43	30	13
19	125	116	9	95	88	7	30	28	2
20 - 24	483	468	15	344	336	8	139	132	7
25 - 44	1,490	1,456	34	1,121	1,096	25	369	360	9
45 - 64	715	670	45	538	511	27	177	159	18
65 - 84	277	242	35	213	187	26	64	55	9
85 y más	30	17	13	25	13	12	5	4	1
% Tenencia de DUI	100.0	94.6	5.4	100.0	95.2	4.8	100.0	92.9	7.1
10- Salcoatitán									
TOTAL	3,299	3,136	163	1,280	1,238	42	2,019	1,898	121
18	100	81	19	30	23	7	70	58	12
19	122	116	6	44	43	1	78	73	5
20 - 24	442	432	10	157	155	2	285	277	8
25 - 44	1,533	1,494	39	590	583	7	943	911	32
45 - 64	731	696	35	309	299	10	422	397	25
65 - 84	340	293	47	136	125	11	204	168	36
85 y más	31	24	7	14	10	4	17	14	3
% Tenencia de DUI	100.0	95.1	4.9	100.0	96.7	3.3	100.0	94.0	6.0

EL SALVADOR.

CUADRO 17 POBLACIÓN DE 18 AÑOS Y MÁS, POR ÁREA DE RESIDENCIA Y TENENCIA DE DOCUMENTO ÚNICO DE IDENTIDAD (DUI), SEGÚN DEPARTAMENTO, MUNICIPIO, SEXO Y GRUPOS DE EDAD. CENSO 2007.

DEPARTAMENTO, MUNICIPIO, SEXO Y GRUPOS DE EDAD,	POBLACIÓN TOTAL			URBANO			RURAL		
	Total	Tiene	No Tiene	Total	Tiene	No Tiene	Total	Tiene	No Tiene
HOMBRES	1,564	1,493	71	592	574	18	972	919	53
18	48	37	11	17	13	4	31	24	7
19	63	61	2	25	24	1	38	37	1
20 - 24	228	222	6	73	72	1	155	150	5
25 - 44	711	697	14	272	270	2	439	427	12
45 - 64	345	332	13	148	144	4	197	188	9
65 - 84	158	135	23	53	48	5	105	87	18
85 y más	11	9	2	4	3	1	7	6	1
% Tenencia de DUI	100.0	95.5	4.5	100.0	97.0	3.0	100.0	94.5	5.5
MUJERES	1,735	1,643	92	688	664	24	1,047	979	68
18	52	44	8	13	10	3	39	34	5
19	59	55	4	19	19	0	40	36	4
20 - 24	214	210	4	84	83	1	130	127	3
25 - 44	822	797	25	318	313	5	504	484	20
45 - 64	386	364	22	161	155	6	225	209	16
65 - 84	182	158	24	83	77	6	99	81	18
85 y más	20	15	5	10	7	3	10	8	2
% Tenencia de DUI	100.0	94.7	5.3	100.0	96.5	3.5	100.0	93.5	6.5
11- San Antonio del Monte									
TOTAL	15,839	15,069	770	12,036	11,498	538	3,803	3,571	232
18	533	432	101	384	305	79	149	127	22
19	515	474	41	368	342	26	147	132	15
20 - 24	2,384	2,311	73	1,772	1,722	50	612	589	23
25 - 44	7,516	7,325	191	5,838	5,700	138	1,678	1,625	53
45 - 64	3,505	3,352	153	2,641	2,540	101	864	812	52
65 - 84	1,237	1,071	166	913	804	109	324	267	57
85 y más	149	104	45	120	85	35	29	19	10
% Tenencia de DUI	100.0	95.1	4.9	100.0	95.5	4.5	100.0	93.9	6.1
HOMBRES	7,083	6,780	303	5,266	5,061	205	1,817	1,719	98
18	250	212	38	175	147	28	75	65	10
19	238	220	18	179	167	12	59	53	6
20 - 24	1,102	1,062	40	814	788	26	288	274	14
25 - 44	3,287	3,219	68	2,505	2,458	47	782	761	21
45 - 64	1,604	1,537	67	1,168	1,126	42	436	411	25
65 - 84	537	480	57	373	334	39	164	146	18
85 y más	65	50	15	52	41	11	13	9	4
% Tenencia de DUI	100.0	95.7	4.3	100.0	96.1	3.9	100.0	94.6	5.4
MUJERES	8,756	8,289	467	6,770	6,437	333	1,986	1,852	134
18	283	220	63	209	158	51	74	62	12
19	277	254	23	189	175	14	88	79	9
20 - 24	1,282	1,249	33	958	934	24	324	315	9
25 - 44	4,229	4,106	123	3,333	3,242	91	896	864	32
45 - 64	1,901	1,815	86	1,473	1,414	59	428	401	27
65 - 84	700	591	109	540	470	70	160	121	39
85 y más	84	54	30	68	44	24	16	10	6
% Tenencia de DUI	100.0	94.7	5.3	100.0	95.1	4.9	100.0	93.3	6.7

EL SALVADOR.

CUADRO 17 POBLACIÓN DE 18 AÑOS Y MÁS, POR ÁREA DE RESIDENCIA Y TENENCIA DE DOCUMENTO ÚNICO DE IDENTIDAD (DUI), SEGÚN DEPARTAMENTO, MUNICIPIO, SEXO Y GRUPOS DE EDAD. CENSO 2007.

DEPARTAMENTO, MUNICIPIO, SEXO Y GRUPOS DE EDAD,	POBLACIÓN TOTAL			URBANO			RURAL		
	Total	Tiene	No Tiene	Total	Tiene	No Tiene	Total	Tiene	No Tiene
12- San Julián									
TOTAL	10,389	9,916	473	5,489	5,264	225	4,900	4,652	248
18	398	324	74	208	173	35	190	151	39
19	378	351	27	187	178	9	191	173	18
20 - 24	1,622	1,566	56	862	840	22	760	726	34
25 - 44	4,683	4,566	117	2,467	2,402	65	2,216	2,164	52
45 - 64	2,182	2,097	85	1,146	1,110	36	1,036	987	49
65 - 84	1,004	919	85	540	503	37	464	416	48
85 y más	122	93	29	79	58	21	43	35	8
% Tenencia de DUI	100.0	95.4	4.6	100.0	95.9	4.1	100.0	94.9	5.1
HOMBRES	5,015	4,777	238	2,585	2,479	106	2,430	2,298	132
18	230	187	43	120	101	19	110	86	24
19	199	182	17	98	94	4	101	88	13
20 - 24	802	771	31	416	403	13	386	368	18
25 - 44	2,186	2,132	54	1,134	1,109	25	1,052	1,023	29
45 - 64	1,036	996	40	525	512	13	511	484	27
65 - 84	496	456	40	251	229	22	245	227	18
85 y más	66	53	13	41	31	10	25	22	3
% Tenencia de DUI	100.0	95.3	4.7	100.0	95.9	4.1	100.0	94.6	5.4
MUJERES	5,374	5,139	235	2,904	2,785	119	2,470	2,354	116
18	168	137	31	88	72	16	80	65	15
19	179	169	10	89	84	5	90	85	5
20 - 24	820	795	25	446	437	9	374	358	16
25 - 44	2,497	2,434	63	1,333	1,293	40	1,164	1,141	23
45 - 64	1,146	1,101	45	621	598	23	525	503	22
65 - 84	508	463	45	289	274	15	219	189	30
85 y más	56	40	16	38	27	11	18	13	5
% Tenencia de DUI	100.0	95.6	4.4	100.0	95.9	4.1	100.0	95.3	4.7
13- Santa Catarina Masahuat									
TOTAL	5,595	5,316	279	2,456	2,360	96	3,139	2,956	183
18	188	140	48	67	53	14	121	87	34
19	193	170	23	84	76	8	109	94	15
20 - 24	889	865	24	366	358	8	523	507	16
25 - 44	2,591	2,512	79	1,156	1,133	23	1,435	1,379	56
45 - 64	1,245	1,199	46	554	538	16	691	661	30
65 - 84	450	400	50	207	184	23	243	216	27
85 y más	39	30	9	22	18	4	17	12	5
% Tenencia de DUI	100.0	95.0	5.0	100.0	96.1	3.9	100.0	94.2	5.8
HOMBRES	2,703	2,569	134	1,130	1,079	51	1,573	1,490	83
18	101	72	29	33	23	10	68	49	19
19	91	81	10	39	35	4	52	46	6
20 - 24	437	430	7	175	170	5	262	260	2
25 - 44	1,216	1,181	35	517	504	13	699	677	22
45 - 64	614	589	25	259	252	7	355	337	18
65 - 84	227	204	23	97	87	10	130	117	13
85 y más	17	12	5	10	8	2	7	4	3
% Tenencia de DUI	100.0	95.0	5.0	100.0	95.5	4.5	100.0	94.7	5.3

EL SALVADOR.

CUADRO 17 POBLACIÓN DE 18 AÑOS Y MÁS, POR ÁREA DE RESIDENCIA Y TENENCIA DE DOCUMENTO ÚNICO DE IDENTIDAD (DUI), SEGÚN DEPARTAMENTO, MUNICIPIO, SEXO Y GRUPOS DE EDAD. CENSO 2007.

DEPARTAMENTO, MUNICIPIO, SEXO Y GRUPOS DE EDAD,	POBLACIÓN TOTAL			URBANO			RURAL		
	Total	Tiene	No Tiene	Total	Tiene	No Tiene	Total	Tiene	No Tiene
MUJERES	2,892	2,747	145	1,326	1,281	45	1,566	1,466	100
18	87	68	19	34	30	4	53	38	15
19	102	89	13	45	41	4	57	48	9
20 - 24	452	435	17	191	188	3	261	247	14
25 - 44	1,375	1,331	44	639	629	10	736	702	34
45 - 64	631	610	21	295	286	9	336	324	12
65 - 84	223	196	27	110	97	13	113	99	14
85 y más	22	18	4	12	10	2	10	8	2
% Tenencia de DUI	100.0	95.0	5.0	100.0	96.6	3.4	100.0	93.6	6.4
14- Santa Isabel Ishuatán									
TOTAL	5,402	4,961	441	473	448	25	4,929	4,513	416
18	243	160	83	17	13	4	226	147	79
19	220	184	36	13	11	2	207	173	34
20 - 24	896	845	51	65	61	4	831	784	47
25 - 44	2,143	2,057	86	161	160	1	1,982	1,897	85
45 - 64	1,293	1,224	69	140	136	4	1,153	1,088	65
65 - 84	529	448	81	68	62	6	461	386	75
85 y más	78	43	35	9	5	4	69	38	31
% Tenencia de DUI	100.0	91.8	8.2	100.0	94.7	5.3	100.0	91.6	8.4
HOMBRES	2,615	2,432	183	215	205	10	2,400	2,227	173
18	111	74	37	6	5	1	105	69	36
19	103	91	12	6	5	1	97	86	11
20 - 24	441	422	19	30	27	3	411	395	16
25 - 44	1,005	969	36	70	70	0	935	899	36
45 - 64	645	617	28	69	67	2	576	550	26
65 - 84	272	236	36	28	27	1	244	209	35
85 y más	38	23	15	6	4	2	32	19	13
% Tenencia de DUI	100.0	93.0	7.0	100.0	95.3	4.7	100.0	92.8	7.2
MUJERES	2,787	2,529	258	258	243	15	2,529	2,286	243
18	132	86	46	11	8	3	121	78	43
19	117	93	24	7	6	1	110	87	23
20 - 24	455	423	32	35	34	1	420	389	31
25 - 44	1,138	1,088	50	91	90	1	1,047	998	49
45 - 64	648	607	41	71	69	2	577	538	39
65 - 84	257	212	45	40	35	5	217	177	40
85 y más	40	20	20	3	1	2	37	19	18
% Tenencia de DUI	100.0	90.7	9.3	100.0	94.2	5.8	100.0	90.4	9.6
15- Santo Domingo									
TOTAL	3,777	3,634	143	1,241	1,193	48	2,536	2,441	95
18	175	130	45	64	55	9	111	75	36
19	148	138	10	46	41	5	102	97	5
20 - 24	605	590	15	191	186	5	414	404	10
25 - 44	1,692	1,671	21	558	548	10	1,134	1,123	11
45 - 64	825	809	16	272	269	3	553	540	13
65 - 84	308	281	27	99	89	10	209	192	17
85 y más	24	15	9	11	5	6	13	10	3
% Tenencia de DUI	100.0	96.2	3.8	100.0	96.1	3.9	100.0	96.3	3.7

EL SALVADOR.

CUADRO 17 POBLACIÓN DE 18 AÑOS Y MÁS, POR ÁREA DE RESIDENCIA Y TENENCIA DE DOCUMENTO ÚNICO DE IDENTIDAD (DUI), SEGÚN DEPARTAMENTO, MUNICIPIO, SEXO Y GRUPOS DE EDAD. CENSO 2007.

DEPARTAMENTO, MUNICIPIO, SEXO Y GRUPOS DE EDAD,	POBLACIÓN TOTAL			URBANO			RURAL		
	Total	Tiene	No Tiene	Total	Tiene	No Tiene	Total	Tiene	No Tiene
HOMBRES	1,735	1,676	59	530	509	21	1,205	1,167	38
18	85	62	23	28	23	5	57	39	18
19	71	66	5	25	22	3	46	44	2
20 - 24	276	270	6	82	81	1	194	189	5
25 - 44	769	761	8	242	237	5	527	524	3
45 - 64	377	370	7	103	101	2	274	269	5
65 - 84	145	136	9	44	40	4	101	96	5
85 y más	12	11	1	6	5	1	6	6	0
% Tenencia de DUI	100.0	96.6	3.4	100.0	96.0	4.0	100.0	96.8	3.2
MUJERES	2,042	1,958	84	711	684	27	1,331	1,274	57
18	90	68	22	36	32	4	54	36	18
19	77	72	5	21	19	2	56	53	3
20 - 24	329	320	9	109	105	4	220	215	5
25 - 44	923	910	13	316	311	5	607	599	8
45 - 64	448	439	9	169	168	1	279	271	8
65 - 84	163	145	18	55	49	6	108	96	12
85 y más	12	4	8	5	0	5	7	4	3
% Tenencia de DUI	100.0	95.9	4.1	100.0	96.2	3.8	100.0	95.7	4.3
16- Sonzacate									
TOTAL	15,374	14,961	413	15,374	14,961	413	0	0	0
18	493	436	57	493	436	57	0	0	0
19	463	447	16	463	447	16	0	0	0
20 - 24	2,112	2,084	28	2,112	2,084	28	0	0	0
25 - 44	7,700	7,620	80	7,700	7,620	80	0	0	0
45 - 64	3,280	3,208	72	3,280	3,208	72	0	0	0
65 - 84	1,152	1,050	102	1,152	1,050	102	0	0	0
85 y más	174	116	58	174	116	58	0	0	0
% Tenencia de DUI	100.0	97.3	2.7	100.0	97.3	2.7	0.0	0.0	0.0
HOMBRES	6,803	6,633	170	6,803	6,633	170	0	0	0
18	259	223	36	259	223	36	0	0	0
19	220	210	10	220	210	10	0	0	0
20 - 24	978	966	12	978	966	12	0	0	0
25 - 44	3,341	3,306	35	3,341	3,306	35	0	0	0
45 - 64	1,450	1,420	30	1,450	1,420	30	0	0	0
65 - 84	493	461	32	493	461	32	0	0	0
85 y más	62	47	15	62	47	15	0	0	0
% Tenencia de DUI	100.0	97.5	2.5	100.0	97.5	2.5	0.0	0.0	0.0
MUJERES	8,571	8,328	243	8,571	8,328	243	0	0	0
18	234	213	21	234	213	21	0	0	0
19	243	237	6	243	237	6	0	0	0
20 - 24	1,134	1,118	16	1,134	1,118	16	0	0	0
25 - 44	4,359	4,314	45	4,359	4,314	45	0	0	0
45 - 64	1,830	1,788	42	1,830	1,788	42	0	0	0
65 - 84	659	589	70	659	589	70	0	0	0
85 y más	112	69	43	112	69	43	0	0	0
% Tenencia de DUI	100.0	97.2	2.8	100.0	97.2	2.8	0.0	0.0	0.0

EL SALVADOR.

CUADRO 17 POBLACIÓN DE 18 AÑOS Y MÁS, POR ÁREA DE RESIDENCIA Y TENENCIA DE DOCUMENTO ÚNICO DE IDENTIDAD (DUI), SEGÚN DEPARTAMENTO, MUNICIPIO, SEXO Y GRUPOS DE EDAD. CENSO 2007.

DEPARTAMENTO, MUNICIPIO, SEXO Y GRUPOS DE EDAD,	POBLACIÓN TOTAL			URBANO			RURAL		
	Total	Tiene	No Tiene	Total	Tiene	No Tiene	Total	Tiene	No Tiene
04 - CHALATENANGO									
TOTAL	106,876	100,264	6,612	38,132	36,065	2,067	68,744	64,199	4,545
18	4,345	3,205	1,140	1,374	1,039	335	2,971	2,166	805
19	3,931	3,458	473	1,322	1,175	147	2,609	2,283	326
20 - 24	14,672	13,836	836	5,068	4,768	300	9,604	9,068	536
25 - 44	42,799	41,062	1,737	15,700	15,068	632	27,099	25,994	1,105
45 - 64	26,922	25,821	1,101	9,266	9,018	248	17,656	16,803	853
65 - 84	12,663	11,686	977	4,781	4,503	278	7,882	7,183	699
85 y más	1,544	1,196	348	621	494	127	923	702	221
% Tenencia de DUI	100.0	93.8	6.2	100.0	94.6	5.4	100.0	93.4	6.6
HOMBRES	48,547	45,189	3,358	17,061	15,838	1,223	31,486	29,351	2,135
18	2,095	1,503	592	665	490	175	1,430	1,013	417
19	1,886	1,622	264	630	539	91	1,256	1,083	173
20 - 24	6,653	6,138	515	2,362	2,125	237	4,291	4,013	278
25 - 44	18,607	17,645	962	6,847	6,407	440	11,760	11,238	522
45 - 64	12,301	11,835	466	4,047	3,947	100	8,254	7,888	366
65 - 84	6,280	5,853	427	2,230	2,105	125	4,050	3,748	302
85 y más	725	593	132	280	225	55	445	368	77
% Tenencia de DUI	100.0	93.1	6.9	100.0	92.8	7.2	100.0	93.2	6.8
MUJERES	58,329	55,075	3,254	21,071	20,227	844	37,258	34,848	2,410
18	2,250	1,702	548	709	549	160	1,541	1,153	388
19	2,045	1,836	209	692	636	56	1,353	1,200	153
20 - 24	8,019	7,698	321	2,706	2,643	63	5,313	5,055	258
25 - 44	24,192	23,417	775	8,853	8,661	192	15,339	14,756	583
45 - 64	14,621	13,986	635	5,219	5,071	148	9,402	8,915	487
65 - 84	6,383	5,833	550	2,551	2,398	153	3,832	3,435	397
85 y más	819	603	216	341	269	72	478	334	144
% Tenencia de DUI	100.0	94.4	5.6	100.0	96.0	4.0	100.0	93.5	6.5
01- Chalatenango									
TOTAL	18,092	17,080	1,012	10,798	10,075	723	7,294	7,005	289
18	600	498	102	359	304	55	241	194	47
19	587	539	48	349	316	33	238	223	15
20 - 24	2,482	2,267	215	1,540	1,353	187	942	914	28
25 - 44	7,806	7,403	403	4,762	4,433	329	3,044	2,970	74
45 - 64	4,217	4,111	106	2,408	2,365	43	1,809	1,746	63
65 - 84	2,126	2,040	86	1,215	1,171	44	911	869	42
85 y más	274	222	52	165	133	32	109	89	20
% Tenencia de DUI	100.0	94.4	5.6	100.0	93.3	6.7	100.0	96.0	4.0
HOMBRES	8,441	7,718	723	5,094	4,508	586	3,347	3,210	137
18	300	235	65	176	142	34	124	93	31
19	299	263	36	183	157	26	116	106	10
20 - 24	1,282	1,091	191	837	659	178	445	432	13
25 - 44	3,621	3,293	328	2,278	1,985	293	1,343	1,308	35
45 - 64	1,841	1,792	49	1,006	984	22	835	808	27
65 - 84	973	938	35	534	516	18	439	422	17
85 y más	125	106	19	80	65	15	45	41	4
% Tenencia de DUI	100.0	91.4	8.6	100.0	88.5	11.5	100.0	95.9	4.1

EL SALVADOR.

CUADRO 17 POBLACIÓN DE 18 AÑOS Y MÁS, POR ÁREA DE RESIDENCIA Y TENENCIA DE DOCUMENTO ÚNICO DE IDENTIDAD (DUI), SEGÚN DEPARTAMENTO, MUNICIPIO, SEXO Y GRUPOS DE EDAD. CENSO 2007.

DEPARTAMENTO, MUNICIPIO, SEXO Y GRUPOS DE EDAD,	POBLACIÓN TOTAL			URBANO			RURAL		
	Total	Tiene	No Tiene	Total	Tiene	No Tiene	Total	Tiene	No Tiene
MUJERES	9,651	9,362	289	5,704	5,567	137	3,947	3,795	152
18	300	263	37	183	162	21	117	101	16
19	288	276	12	166	159	7	122	117	5
20 - 24	1,200	1,176	24	703	694	9	497	482	15
25 - 44	4,185	4,110	75	2,484	2,448	36	1,701	1,662	39
45 - 64	2,376	2,319	57	1,402	1,381	21	974	938	36
65 - 84	1,153	1,102	51	681	655	26	472	447	25
85 y más	149	116	33	85	68	17	64	48	16
% Tenencia de DUI	100.0	97.0	3.0	100.0	97.6	2.4	100.0	96.1	3.9
02- Agua Caliente									
TOTAL	4,423	4,001	422	1,084	1,029	55	3,339	2,972	367
18	197	130	67	45	31	14	152	99	53
19	186	160	26	56	50	6	130	110	20
20 - 24	639	582	57	177	175	2	462	407	55
25 - 44	1,645	1,547	98	386	370	16	1,259	1,177	82
45 - 64	1,176	1,093	83	284	279	5	892	814	78
65 - 84	530	455	75	125	115	10	405	340	65
85 y más	50	34	16	11	9	2	39	25	14
% Tenencia de DUI	100.0	90.5	9.5	100.0	94.9	5.1	100.0	89.0	11.0
HOMBRES	1,888	1,681	207	449	411	38	1,439	1,270	169
18	90	60	30	23	13	10	67	47	20
19	103	92	11	31	27	4	72	65	7
20 - 24	235	208	27	66	64	2	169	144	25
25 - 44	625	574	51	148	137	11	477	437	40
45 - 64	533	492	41	119	117	2	414	375	39
65 - 84	277	237	40	57	49	8	220	188	32
85 y más	25	18	7	5	4	1	20	14	6
% Tenencia de DUI	100.0	89.0	11.0	100.0	91.5	8.5	100.0	88.3	11.7
MUJERES	2,535	2,320	215	635	618	17	1,900	1,702	198
18	107	70	37	22	18	4	85	52	33
19	83	68	15	25	23	2	58	45	13
20 - 24	404	374	30	111	111	0	293	263	30
25 - 44	1,020	973	47	238	233	5	782	740	42
45 - 64	643	601	42	165	162	3	478	439	39
65 - 84	253	218	35	68	66	2	185	152	33
85 y más	25	16	9	6	5	1	19	11	8
% Tenencia de DUI	100.0	91.5	8.5	100.0	97.3	2.7	100.0	89.6	10.4
03- Arcatao									
TOTAL	1,558	1,393	165	541	483	58	1,017	910	107
18	68	50	18	25	18	7	43	32	11
19	68	53	15	21	14	7	47	39	8
20 - 24	227	200	27	77	69	8	150	131	19
25 - 44	586	548	38	197	181	16	389	367	22
45 - 64	398	368	30	131	125	6	267	243	24
65 - 84	185	160	25	78	68	10	107	92	15
85 y más	26	14	12	12	8	4	14	6	8
% Tenencia de DUI	100.0	89.4	10.6	100.0	89.3	10.7	100.0	89.5	10.5

EL SALVADOR.

CUADRO 17 POBLACIÓN DE 18 AÑOS Y MÁS, POR ÁREA DE RESIDENCIA Y TENENCIA DE DOCUMENTO ÚNICO DE IDENTIDAD (DUI), SEGÚN DEPARTAMENTO, MUNICIPIO, SEXO Y GRUPOS DE EDAD. CENSO 2007.

DEPARTAMENTO, MUNICIPIO, SEXO Y GRUPOS DE EDAD,	POBLACIÓN TOTAL			URBANO			RURAL		
	Total	Tiene	No Tiene	Total	Tiene	No Tiene	Total	Tiene	No Tiene
HOMBRES	758	680	78	260	227	33	498	453	45
18	40	28	12	16	12	4	24	16	8
19	28	20	8	11	6	5	17	14	3
20 - 24	117	106	11	37	33	4	80	73	7
25 - 44	257	240	17	82	75	7	175	165	10
45 - 64	205	192	13	67	62	5	138	130	8
65 - 84	95	86	9	40	35	5	55	51	4
85 y más	16	8	8	7	4	3	9	4	5
% Tenencia de DUI	100.0	89.7	10.3	100.0	87.3	12.7	100.0	91.0	9.0
MUJERES	800	713	87	281	256	25	519	457	62
18	28	22	6	9	6	3	19	16	3
19	40	33	7	10	8	2	30	25	5
20 - 24	110	94	16	40	36	4	70	58	12
25 - 44	329	308	21	115	106	9	214	202	12
45 - 64	193	176	17	64	63	1	129	113	16
65 - 84	90	74	16	38	33	5	52	41	11
85 y más	10	6	4	5	4	1	5	2	3
% Tenencia de DUI	100.0	89.1	10.9	100.0	91.1	8.9	100.0	88.1	11.9
04- Azacualpa									
TOTAL	700	678	22	337	326	11	363	352	11
18	21	16	5	10	6	4	11	10	1
19	15	14	1	7	6	1	8	8	0
20 - 24	64	64	0	30	30	0	34	34	0
25 - 44	259	252	7	115	113	2	144	139	5
45 - 64	198	192	6	101	99	2	97	93	4
65 - 84	125	123	2	62	61	1	63	62	1
85 y más	18	17	1	12	11	1	6	6	0
% Tenencia de DUI	100.0	96.9	3.1	100.0	96.7	3.3	100.0	97.0	3.0
HOMBRES	324	311	13	154	148	6	170	163	7
18	9	6	3	5	2	3	4	4	0
19	8	7	1	3	2	1	5	5	0
20 - 24	31	31	0	11	11	0	20	20	0
25 - 44	117	112	5	53	52	1	64	60	4
45 - 64	93	89	4	48	47	1	45	42	3
65 - 84	57	57	0	30	30	0	27	27	0
85 y más	9	9	0	4	4	0	5	5	0
% Tenencia de DUI	100.0	96.0	4.0	100.0	96.1	3.9	100.0	95.9	4.1
MUJERES	376	367	9	183	178	5	193	189	4
18	12	10	2	5	4	1	7	6	1
19	7	7	0	4	4	0	3	3	0
20 - 24	33	33	0	19	19	0	14	14	0
25 - 44	142	140	2	62	61	1	80	79	1
45 - 64	105	103	2	53	52	1	52	51	1
65 - 84	68	66	2	32	31	1	36	35	1
85 y más	9	8	1	8	7	1	1	1	0
% Tenencia de DUI	100.0	97.6	2.4	100.0	97.3	2.7	100.0	97.9	2.1

EL SALVADOR.

CUADRO 17 POBLACIÓN DE 18 AÑOS Y MÁS, POR ÁREA DE RESIDENCIA Y TENENCIA DE DOCUMENTO ÚNICO DE IDENTIDAD (DUI), SEGÚN DEPARTAMENTO, MUNICIPIO, SEXO Y GRUPOS DE EDAD. CENSO 2007.

DEPARTAMENTO, MUNICIPIO, SEXO Y GRUPOS DE EDAD,	POBLACIÓN TOTAL			URBANO			RURAL		
	Total	Tiene	No Tiene	Total	Tiene	No Tiene	Total	Tiene	No Tiene
05- Cancasque									
TOTAL	912	845	67	373	345	28	539	500	39
18	47	32	15	17	11	6	30	21	9
19	37	34	3	14	11	3	23	23	0
20 - 24	98	90	8	42	40	2	56	50	6
25 - 44	385	369	16	161	157	4	224	212	12
45 - 64	218	211	7	79	76	3	139	135	4
65 - 84	111	98	13	53	46	7	58	52	6
85 y más	16	11	5	7	4	3	9	7	2
% Tenencia de DUI	100.0	92.7	7.3	100.0	92.5	7.5	100.0	92.8	7.2
HOMBRES	431	396	35	177	163	14	254	233	21
18	22	15	7	12	7	5	10	8	2
19	20	18	2	7	5	2	13	13	0
20 - 24	48	42	6	21	19	2	27	23	4
25 - 44	172	163	9	71	69	2	101	94	7
45 - 64	106	102	4	38	37	1	68	65	3
65 - 84	53	48	5	25	24	1	28	24	4
85 y más	10	8	2	3	2	1	7	6	1
% Tenencia de DUI	100.0	91.9	8.1	100.0	92.1	7.9	100.0	91.7	8.3
MUJERES	481	449	32	196	182	14	285	267	18
18	25	17	8	5	4	1	20	13	7
19	17	16	1	7	6	1	10	10	0
20 - 24	50	48	2	21	21	0	29	27	2
25 - 44	213	206	7	90	88	2	123	118	5
45 - 64	112	109	3	41	39	2	71	70	1
65 - 84	58	50	8	28	22	6	30	28	2
85 y más	6	3	3	4	2	2	2	1	1
% Tenencia de DUI	100.0	93.3	6.7	100.0	92.9	7.1	100.0	93.7	6.3
06- Citalá									
TOTAL	2,291	2,127	164	805	764	41	1,486	1,363	123
18	85	52	33	26	18	8	59	34	25
19	81	70	11	28	27	1	53	43	10
20 - 24	332	315	17	96	91	5	236	224	12
25 - 44	894	852	42	333	324	9	561	528	33
45 - 64	607	573	34	204	192	12	403	381	22
65 - 84	259	235	24	100	95	5	159	140	19
85 y más	33	30	3	18	17	1	15	13	2
% Tenencia de DUI	100.0	92.8	7.2	100.0	94.9	5.1	100.0	91.7	8.3
HOMBRES	1,007	954	53	334	319	15	673	635	38
18	38	28	10	11	9	2	27	19	8
19	37	33	4	9	9	0	28	24	4
20 - 24	148	143	5	43	41	2	105	102	3
25 - 44	375	362	13	135	130	5	240	232	8
45 - 64	274	259	15	87	83	4	187	176	11
65 - 84	125	119	6	43	41	2	82	78	4
85 y más	10	10	0	6	6	0	4	4	0
% Tenencia de DUI	100.0	94.7	5.3	100.0	95.5	4.5	100.0	94.4	5.6

EL SALVADOR.

CUADRO 17 POBLACIÓN DE 18 AÑOS Y MÁS, POR ÁREA DE RESIDENCIA Y TENENCIA DE DOCUMENTO ÚNICO DE IDENTIDAD (DUI), SEGÚN DEPARTAMENTO, MUNICIPIO, SEXO Y GRUPOS DE EDAD. CENSO 2007.

DEPARTAMENTO, MUNICIPIO, SEXO Y GRUPOS DE EDAD,	POBLACIÓN TOTAL			URBANO			RURAL		
	Total	Tiene	No Tiene	Total	Tiene	No Tiene	Total	Tiene	No Tiene
MUJERES	1,284	1,173	111	471	445	26	813	728	85
18	47	24	23	15	9	6	32	15	17
19	44	37	7	19	18	1	25	19	6
20 - 24	184	172	12	53	50	3	131	122	9
25 - 44	519	490	29	198	194	4	321	296	25
45 - 64	333	314	19	117	109	8	216	205	11
65 - 84	134	116	18	57	54	3	77	62	15
85 y más	23	20	3	12	11	1	11	9	2
% Tenencia de DUI	100.0	91.4	8.6	100.0	94.5	5.5	100.0	89.5	10.5
07- Comalapa									
TOTAL	1,589	1,476	113	448	426	22	1,141	1,050	91
18	54	42	12	6	4	2	48	38	10
19	42	35	7	9	9	0	33	26	7
20 - 24	218	207	11	55	53	2	163	154	9
25 - 44	597	566	31	176	168	8	421	398	23
45 - 64	444	424	20	121	119	2	323	305	18
65 - 84	206	183	23	70	67	3	136	116	20
85 y más	28	19	9	11	6	5	17	13	4
% Tenencia de DUI	100.0	92.9	7.1	100.0	95.1	4.9	100.0	92.0	8.0
HOMBRES	702	651	51	188	177	11	514	474	40
18	25	19	6	2	2	0	23	17	6
19	14	10	4	2	2	0	12	8	4
20 - 24	84	82	2	17	16	1	67	66	1
25 - 44	258	243	15	73	69	4	185	174	11
45 - 64	198	189	9	48	46	2	150	143	7
65 - 84	105	97	8	39	38	1	66	59	7
85 y más	18	11	7	7	4	3	11	7	4
% Tenencia de DUI	100.0	92.7	7.3	100.0	94.1	5.9	100.0	92.2	7.8
MUJERES	887	825	62	260	249	11	627	576	51
18	29	23	6	4	2	2	25	21	4
19	28	25	3	7	7	0	21	18	3
20 - 24	134	125	9	38	37	1	96	88	8
25 - 44	339	323	16	103	99	4	236	224	12
45 - 64	246	235	11	73	73	0	173	162	11
65 - 84	101	86	15	31	29	2	70	57	13
85 y más	10	8	2	4	2	2	6	6	0
% Tenencia de DUI	100.0	93.0	7.0	100.0	95.8	4.2	100.0	91.9	8.1
08- Concepción Quezaltepeque									
TOTAL	3,606	3,465	141	1,724	1,642	82	1,882	1,823	59
18	150	119	31	77	53	24	73	66	7
19	129	117	12	65	56	9	64	61	3
20 - 24	475	455	20	239	229	10	236	226	10
25 - 44	1,418	1,394	24	680	669	11	738	725	13
45 - 64	909	889	20	423	413	10	486	476	10
65 - 84	466	442	24	222	209	13	244	233	11
85 y más	59	49	10	18	13	5	41	36	5
% Tenencia de DUI	100.0	96.1	3.9	100.0	95.2	4.8	100.0	96.9	3.1

EL SALVADOR.

CUADRO 17 POBLACIÓN DE 18 AÑOS Y MÁS, POR ÁREA DE RESIDENCIA Y TENENCIA DE DOCUMENTO ÚNICO DE IDENTIDAD (DUI), SEGÚN DEPARTAMENTO, MUNICIPIO, SEXO Y GRUPOS DE EDAD. CENSO 2007.

DEPARTAMENTO, MUNICIPIO, SEXO Y GRUPOS DE EDAD,	POBLACIÓN TOTAL			URBANO			RURAL		
	Total	Tiene	No Tiene	Total	Tiene	No Tiene	Total	Tiene	No Tiene
HOMBRES	1,620	1,557	63	783	741	42	837	816	21
18	65	47	18	36	21	15	29	26	3
19	58	52	6	33	27	6	25	25	0
20 - 24	230	221	9	118	113	5	112	108	4
25 - 44	608	592	16	288	282	6	320	310	10
45 - 64	414	410	4	200	198	2	214	212	2
65 - 84	218	212	6	100	95	5	118	117	1
85 y más	27	23	4	8	5	3	19	18	1
% Tenencia de DUI	100.0	96.1	3.9	100.0	94.6	5.4	100.0	97.5	2.5
MUJERES	1,986	1,908	78	941	901	40	1,045	1,007	38
18	85	72	13	41	32	9	44	40	4
19	71	65	6	32	29	3	39	36	3
20 - 24	245	234	11	121	116	5	124	118	6
25 - 44	810	802	8	392	387	5	418	415	3
45 - 64	495	479	16	223	215	8	272	264	8
65 - 84	248	230	18	122	114	8	126	116	10
85 y más	32	26	6	10	8	2	22	18	4
% Tenencia de DUI	100.0	96.1	3.9	100.0	95.7	4.3	100.0	96.4	3.6
09- Dulce Nombre de María									
TOTAL	2,635	2,449	186	1,270	1,203	67	1,365	1,246	119
18	100	66	34	35	23	12	65	43	22
19	82	65	17	36	29	7	46	36	10
20 - 24	367	345	22	173	166	7	194	179	15
25 - 44	1,006	963	43	461	446	15	545	517	28
45 - 64	682	644	38	327	316	11	355	328	27
65 - 84	366	345	21	216	208	8	150	137	13
85 y más	32	21	11	22	15	7	10	6	4
% Tenencia de DUI	100.0	92.9	7.1	100.0	94.7	5.3	100.0	91.3	8.7
HOMBRES	1,169	1,083	86	549	515	34	620	568	52
18	57	35	22	22	14	8	35	21	14
19	40	29	11	18	12	6	22	17	5
20 - 24	162	153	9	76	74	2	86	79	7
25 - 44	407	389	18	183	174	9	224	215	9
45 - 64	316	303	13	147	143	4	169	160	9
65 - 84	174	164	10	93	91	2	81	73	8
85 y más	13	10	3	10	7	3	3	3	0
% Tenencia de DUI	100.0	92.6	7.4	100.0	93.8	6.2	100.0	91.6	8.4
MUJERES	1,466	1,366	100	721	688	33	745	678	67
18	43	31	12	13	9	4	30	22	8
19	42	36	6	18	17	1	24	19	5
20 - 24	205	192	13	97	92	5	108	100	8
25 - 44	599	574	25	278	272	6	321	302	19
45 - 64	366	341	25	180	173	7	186	168	18
65 - 84	192	181	11	123	117	6	69	64	5
85 y más	19	11	8	12	8	4	7	3	4
% Tenencia de DUI	100.0	93.2	6.8	100.0	95.4	4.6	100.0	91.0	9.0

EL SALVADOR.

CUADRO 17 POBLACIÓN DE 18 AÑOS Y MÁS, POR ÁREA DE RESIDENCIA Y TENENCIA DE DOCUMENTO ÚNICO DE IDENTIDAD (DUI), SEGÚN DEPARTAMENTO, MUNICIPIO, SEXO Y GRUPOS DE EDAD. CENSO 2007.

DEPARTAMENTO, MUNICIPIO, SEXO Y GRUPOS DE EDAD,	POBLACIÓN TOTAL			URBANO			RURAL		
	Total	Tiene	No Tiene	Total	Tiene	No Tiene	Total	Tiene	No Tiene
10- El Carrizal									
TOTAL	1,322	1,208	114	194	179	15	1,128	1,029	99
18	62	44	18	9	6	3	53	38	15
19	69	63	6	13	13	0	56	50	6
20 - 24	159	149	10	20	20	0	139	129	10
25 - 44	432	409	23	71	64	7	361	345	16
45 - 64	394	368	26	53	51	2	341	317	24
65 - 84	181	158	23	26	23	3	155	135	20
85 y más	25	17	8	2	2	0	23	15	8
% Tenencia de DUI	100.0	91.4	8.6	100.0	92.3	7.7	100.0	91.2	8.8
HOMBRES	578	529	49	84	76	8	494	453	41
18	29	17	12	4	3	1	25	14	11
19	28	26	2	5	5	0	23	21	2
20 - 24	64	60	4	13	13	0	51	47	4
25 - 44	186	171	15	30	24	6	156	147	9
45 - 64	178	168	10	22	21	1	156	147	9
65 - 84	86	81	5	10	10	0	76	71	5
85 y más	7	6	1	0	0	0	7	6	1
% Tenencia de DUI	100.0	91.5	8.5	100.0	90.5	9.5	100.0	91.7	8.3
MUJERES	744	679	65	110	103	7	634	576	58
18	33	27	6	5	3	2	28	24	4
19	41	37	4	8	8	0	33	29	4
20 - 24	95	89	6	7	7	0	88	82	6
25 - 44	246	238	8	41	40	1	205	198	7
45 - 64	216	200	16	31	30	1	185	170	15
65 - 84	95	77	18	16	13	3	79	64	15
85 y más	18	11	7	2	2	0	16	9	7
% Tenencia de DUI	100.0	91.3	8.7	100.0	93.6	6.4	100.0	90.9	9.1
11- El Paraíso									
TOTAL	5,797	5,510	287	1,748	1,692	56	4,049	3,818	231
18	215	152	63	48	39	9	167	113	54
19	208	184	24	55	52	3	153	132	21
20 - 24	768	742	26	222	220	2	546	522	24
25 - 44	2,541	2,459	82	739	723	16	1,802	1,736	66
45 - 64	1,356	1,312	44	407	399	8	949	913	36
65 - 84	631	594	37	242	231	11	389	363	26
85 y más	78	67	11	35	28	7	43	39	4
% Tenencia de DUI	100.0	95.0	5.0	100.0	96.8	3.2	100.0	94.3	5.7
HOMBRES	2,656	2,515	141	758	735	23	1,898	1,780	118
18	102	67	35	22	18	4	80	49	31
19	97	85	12	23	22	1	74	63	11
20 - 24	367	349	18	106	104	2	261	245	16
25 - 44	1,111	1,074	37	311	307	4	800	767	33
45 - 64	621	601	20	166	161	5	455	440	15
65 - 84	323	308	15	118	114	4	205	194	11
85 y más	35	31	4	12	9	3	23	22	1
% Tenencia de DUI	100.0	94.7	5.3	100.0	97.0	3.0	100.0	93.8	6.2

EL SALVADOR.

CUADRO 17 POBLACIÓN DE 18 AÑOS Y MÁS, POR ÁREA DE RESIDENCIA Y TENENCIA DE DOCUMENTO ÚNICO DE IDENTIDAD (DUI), SEGÚN DEPARTAMENTO, MUNICIPIO, SEXO Y GRUPOS DE EDAD. CENSO 2007.

DEPARTAMENTO, MUNICIPIO, SEXO Y GRUPOS DE EDAD,	POBLACIÓN TOTAL			URBANO			RURAL		
	Total	Tiene	No Tiene	Total	Tiene	No Tiene	Total	Tiene	No Tiene
MUJERES	3,141	2,995	146	990	957	33	2,151	2,038	113
18	113	85	28	26	21	5	87	64	23
19	111	99	12	32	30	2	79	69	10
20 - 24	401	393	8	116	116	0	285	277	8
25 - 44	1,430	1,385	45	428	416	12	1,002	969	33
45 - 64	735	711	24	241	238	3	494	473	21
65 - 84	308	286	22	124	117	7	184	169	15
85 y más	43	36	7	23	19	4	20	17	3
% Tenencia de DUI	100.0	95.4	4.6	100.0	96.7	3.3	100.0	94.7	5.3
12- La Laguna									
TOTAL	2,055	1,926	129	250	242	8	1,805	1,684	121
18	87	68	19	11	9	2	76	59	17
19	83	75	8	11	11	0	72	64	8
20 - 24	278	271	7	23	23	0	255	248	7
25 - 44	758	724	34	96	94	2	662	630	32
45 - 64	539	516	23	60	58	2	479	458	21
65 - 84	285	258	27	44	42	2	241	216	25
85 y más	25	14	11	5	5	0	20	9	11
% Tenencia de DUI	100.0	93.7	6.3	100.0	96.8	3.2	100.0	93.3	6.7
HOMBRES	947	891	56	104	103	1	843	788	55
18	47	37	10	5	5	0	42	32	10
19	43	39	4	8	8	0	35	31	4
20 - 24	131	127	4	7	7	0	124	120	4
25 - 44	327	314	13	41	41	0	286	273	13
45 - 64	246	237	9	20	20	0	226	217	9
65 - 84	140	128	12	20	19	1	120	109	11
85 y más	13	9	4	3	3	0	10	6	4
% Tenencia de DUI	100.0	94.1	5.9	100.0	99.0	1.0	100.0	93.5	6.5
MUJERES	1,108	1,035	73	146	139	7	962	896	66
18	40	31	9	6	4	2	34	27	7
19	40	36	4	3	3	0	37	33	4
20 - 24	147	144	3	16	16	0	131	128	3
25 - 44	431	410	21	55	53	2	376	357	19
45 - 64	293	279	14	40	38	2	253	241	12
65 - 84	145	130	15	24	23	1	121	107	14
85 y más	12	5	7	2	2	0	10	3	7
% Tenencia de DUI	100.0	93.4	6.6	100.0	95.2	4.8	100.0	93.1	6.9
13- La Palma									
TOTAL	6,393	5,898	495	1,598	1,509	89	4,795	4,389	406
18	299	204	95	80	59	21	219	145	74
19	263	233	30	62	52	10	201	181	20
20 - 24	1,002	936	66	228	221	7	774	715	59
25 - 44	2,584	2,453	131	661	640	21	1,923	1,813	110
45 - 64	1,533	1,451	82	371	359	12	1,162	1,092	70
65 - 84	648	575	73	178	165	13	470	410	60
85 y más	64	46	18	18	13	5	46	33	13
% Tenencia de DUI	100.0	92.3	7.7	100.0	94.4	5.6	100.0	91.5	8.5

EL SALVADOR.

CUADRO 17 POBLACIÓN DE 18 AÑOS Y MÁS, POR ÁREA DE RESIDENCIA Y TENENCIA DE DOCUMENTO ÚNICO DE IDENTIDAD (DUI), SEGÚN DEPARTAMENTO, MUNICIPIO, SEXO Y GRUPOS DE EDAD. CENSO 2007.

DEPARTAMENTO, MUNICIPIO, SEXO Y GRUPOS DE EDAD,	POBLACIÓN TOTAL			URBANO			RURAL		
	Total	Tiene	No Tiene	Total	Tiene	No Tiene	Total	Tiene	No Tiene
HOMBRES	2,784	2,576	208	656	619	37	2,128	1,957	171
18	137	94	43	37	26	11	100	68	32
19	111	98	13	22	18	4	89	80	9
20 - 24	432	398	34	102	98	4	330	300	30
25 - 44	1,043	994	49	243	239	4	800	755	45
45 - 64	710	683	27	170	164	6	540	519	21
65 - 84	319	284	35	77	70	7	242	214	28
85 y más	32	25	7	5	4	1	27	21	6
% Tenencia de DUI	100.0	92.5	7.5	100.0	94.4	5.6	100.0	92.0	8.0
MUJERES	3,609	3,322	287	942	890	52	2,667	2,432	235
18	162	110	52	43	33	10	119	77	42
19	152	135	17	40	34	6	112	101	11
20 - 24	570	538	32	126	123	3	444	415	29
25 - 44	1,541	1,459	82	418	401	17	1,123	1,058	65
45 - 64	823	768	55	201	195	6	622	573	49
65 - 84	329	291	38	101	95	6	228	196	32
85 y más	32	21	11	13	9	4	19	12	7
% Tenencia de DUI	100.0	92.0	8.0	100.0	94.5	5.5	100.0	91.2	8.8
14- La Reina									
TOTAL	5,116	4,674	442	1,203	1,131	72	3,913	3,543	370
18	219	129	90	46	24	22	173	105	68
19	218	177	41	44	37	7	174	140	34
20 - 24	645	590	55	146	139	7	499	451	48
25 - 44	1,922	1,817	105	456	440	16	1,466	1,377	89
45 - 64	1,401	1,338	63	319	313	6	1,082	1,025	57
65 - 84	632	567	65	169	161	8	463	406	57
85 y más	79	56	23	23	17	6	56	39	17
% Tenencia de DUI	100.0	91.4	8.6	100.0	94.0	6.0	100.0	90.5	9.5
HOMBRES	2,303	2,086	217	521	489	32	1,782	1,597	185
18	101	56	45	21	10	11	80	46	34
19	108	81	27	21	16	5	87	65	22
20 - 24	273	249	24	59	57	2	214	192	22
25 - 44	784	731	53	185	177	8	599	554	45
45 - 64	666	647	19	143	143	0	523	504	19
65 - 84	323	287	36	80	77	3	243	210	33
85 y más	48	35	13	12	9	3	36	26	10
% Tenencia de DUI	100.0	90.6	9.4	100.0	93.9	6.1	100.0	89.6	10.4
MUJERES	2,813	2,588	225	682	642	40	2,131	1,946	185
18	118	73	45	25	14	11	93	59	34
19	110	96	14	23	21	2	87	75	12
20 - 24	372	341	31	87	82	5	285	259	26
25 - 44	1,138	1,086	52	271	263	8	867	823	44
45 - 64	735	691	44	176	170	6	559	521	38
65 - 84	309	280	29	89	84	5	220	196	24
85 y más	31	21	10	11	8	3	20	13	7
% Tenencia de DUI	100.0	92.0	8.0	100.0	94.1	5.9	100.0	91.3	8.7

EL SALVADOR.

CUADRO 17 POBLACIÓN DE 18 AÑOS Y MÁS, POR ÁREA DE RESIDENCIA Y TENENCIA DE DOCUMENTO ÚNICO DE IDENTIDAD (DUI), SEGÚN DEPARTAMENTO, MUNICIPIO, SEXO Y GRUPOS DE EDAD. CENSO 2007.

DEPARTAMENTO, MUNICIPIO, SEXO Y GRUPOS DE EDAD,	POBLACIÓN TOTAL			URBANO			RURAL		
	Total	Tiene	No Tiene	Total	Tiene	No Tiene	Total	Tiene	No Tiene
15- Las Flores									
TOTAL	918	860	58	357	335	22	561	525	36
18	42	31	11	13	8	5	29	23	6
19	39	32	7	15	12	3	24	20	4
20 - 24	115	109	6	53	52	1	62	57	5
25 - 44	351	340	11	145	140	5	206	200	6
45 - 64	229	214	15	77	75	2	152	139	13
65 - 84	134	128	6	52	48	4	82	80	2
85 y más	8	6	2	2	0	2	6	6	0
% Tenencia de DUI	100.0	93.7	6.3	100.0	93.8	6.2	100.0	93.6	6.4
HOMBRES	459	425	34	173	158	15	286	267	19
18	23	17	6	10	5	5	13	12	1
19	21	17	4	7	5	2	14	12	2
20 - 24	52	47	5	25	24	1	27	23	4
25 - 44	162	157	5	66	63	3	96	94	2
45 - 64	120	110	10	35	35	0	85	75	10
65 - 84	77	73	4	30	26	4	47	47	0
85 y más	4	4	0	0	0	0	4	4	0
% Tenencia de DUI	100.0	92.6	7.4	100.0	91.3	8.7	100.0	93.4	6.6
MUJERES	459	435	24	184	177	7	275	258	17
18	19	14	5	3	3	0	16	11	5
19	18	15	3	8	7	1	10	8	2
20 - 24	63	62	1	28	28	0	35	34	1
25 - 44	189	183	6	79	77	2	110	106	4
45 - 64	109	104	5	42	40	2	67	64	3
65 - 84	57	55	2	22	22	0	35	33	2
85 y más	4	2	2	2	0	2	2	2	0
% Tenencia de DUI	100.0	94.8	5.2	100.0	96.2	3.8	100.0	93.8	6.2
16- Las Vueltas									
TOTAL	521	499	22	156	148	8	365	351	14
18	18	13	5	5	3	2	13	10	3
19	19	19	0	7	7	0	12	12	0
20 - 24	59	56	3	18	16	2	41	40	1
25 - 44	211	205	6	64	62	2	147	143	4
45 - 64	138	134	4	41	40	1	97	94	3
65 - 84	72	69	3	18	18	0	54	51	3
85 y más	4	3	1	3	2	1	1	1	0
% Tenencia de DUI	100.0	95.8	4.2	100.0	94.9	5.1	100.0	96.2	3.8
HOMBRES	237	229	8	70	67	3	167	162	5
18	8	5	3	3	2	1	5	3	2
19	11	11	0	5	5	0	6	6	0
20 - 24	19	19	0	8	8	0	11	11	0
25 - 44	93	89	4	23	21	2	70	68	2
45 - 64	65	65	0	20	20	0	45	45	0
65 - 84	39	38	1	10	10	0	29	28	1
85 y más	2	2	0	1	1	0	1	1	0
% Tenencia de DUI	100.0	96.6	3.4	100.0	95.7	4.3	100.0	97.0	3.0

EL SALVADOR.

CUADRO 17 POBLACIÓN DE 18 AÑOS Y MÁS, POR ÁREA DE RESIDENCIA Y TENENCIA DE DOCUMENTO ÚNICO DE IDENTIDAD (DUI), SEGÚN DEPARTAMENTO, MUNICIPIO, SEXO Y GRUPOS DE EDAD. CENSO 2007.

DEPARTAMENTO, MUNICIPIO, SEXO Y GRUPOS DE EDAD,	POBLACIÓN TOTAL			URBANO			RURAL		
	Total	Tiene	No Tiene	Total	Tiene	No Tiene	Total	Tiene	No Tiene
MUJERES	284	270	14	86	81	5	198	189	9
18	10	8	2	2	1	1	8	7	1
19	8	8	0	2	2	0	6	6	0
20 - 24	40	37	3	10	8	2	30	29	1
25 - 44	118	116	2	41	41	0	77	75	2
45 - 64	73	69	4	21	20	1	52	49	3
65 - 84	33	31	2	8	8	0	25	23	2
85 y más	2	1	1	2	1	1	0	0	0
% Tenencia de DUI	100.0	95.1	4.9	100.0	94.2	5.8	100.0	95.5	4.5
17- Nombre de Jesús									
TOTAL	2,361	2,238	123	451	434	17	1,910	1,804	106
18	109	84	25	18	13	5	91	71	20
19	102	91	11	20	18	2	82	73	9
20 - 24	291	278	13	53	53	0	238	225	13
25 - 44	912	879	33	186	183	3	726	696	30
45 - 64	624	600	24	112	107	5	512	493	19
65 - 84	294	282	12	61	60	1	233	222	11
85 y más	29	24	5	1	0	1	28	24	4
% Tenencia de DUI	100.0	94.8	5.2	100.0	96.2	3.8	100.0	94.5	5.5
HOMBRES	1,046	991	55	193	182	11	853	809	44
18	52	36	16	10	5	5	42	31	11
19	45	37	8	6	5	1	39	32	7
20 - 24	113	111	2	27	27	0	86	84	2
25 - 44	378	363	15	75	72	3	303	291	12
45 - 64	288	278	10	46	45	1	242	233	9
65 - 84	157	154	3	29	28	1	128	126	2
85 y más	13	12	1	0	0	0	13	12	1
% Tenencia de DUI	100.0	94.7	5.3	100.0	94.3	5.7	100.0	94.8	5.2
MUJERES	1,315	1,247	68	258	252	6	1,057	995	62
18	57	48	9	8	8	0	49	40	9
19	57	54	3	14	13	1	43	41	2
20 - 24	178	167	11	26	26	0	152	141	11
25 - 44	534	516	18	111	111	0	423	405	18
45 - 64	336	322	14	66	62	4	270	260	10
65 - 84	137	128	9	32	32	0	105	96	9
85 y más	16	12	4	1	0	1	15	12	3
% Tenencia de DUI	100.0	94.8	5.2	100.0	97.7	2.3	100.0	94.1	5.9
18- Nueva Concepción									
TOTAL	15,600	14,637	963	5,766	5,516	250	9,834	9,121	713
18	730	526	204	218	175	43	512	351	161
19	592	507	85	189	170	19	403	337	66
20 - 24	2,234	2,136	98	715	701	14	1,519	1,435	84
25 - 44	6,202	5,987	215	2,375	2,315	60	3,827	3,672	155
45 - 64	4,015	3,847	168	1,539	1,491	48	2,476	2,356	120
65 - 84	1,625	1,479	146	639	587	52	986	892	94
85 y más	202	155	47	91	77	14	111	78	33
% Tenencia de DUI	100.0	93.8	6.2	100.0	95.7	4.3	100.0	92.7	7.3

EL SALVADOR.

CUADRO 17 POBLACIÓN DE 18 AÑOS Y MÁS, POR ÁREA DE RESIDENCIA Y TENENCIA DE DOCUMENTO ÚNICO DE IDENTIDAD (DUI), SEGÚN DEPARTAMENTO, MUNICIPIO, SEXO Y GRUPOS DE EDAD. CENSO 2007.

DEPARTAMENTO, MUNICIPIO, SEXO Y GRUPOS DE EDAD,	POBLACIÓN TOTAL			URBANO			RURAL		
	Total	Tiene	No Tiene	Total	Tiene	No Tiene	Total	Tiene	No Tiene
HOMBRES	6,898	6,388	510	2,461	2,344	117	4,437	4,044	393
18	344	231	113	91	74	17	253	157	96
19	271	219	52	89	79	10	182	140	42
20 - 24	935	871	64	281	271	10	654	600	54
25 - 44	2,612	2,500	112	980	952	28	1,632	1,548	84
45 - 64	1,829	1,735	94	683	660	23	1,146	1,075	71
65 - 84	814	751	63	300	275	25	514	476	38
85 y más	93	81	12	37	33	4	56	48	8
% Tenencia de DUI	100.0	92.6	7.4	100.0	95.2	4.8	100.0	91.1	8.9
MUJERES	8,702	8,249	453	3,305	3,172	133	5,397	5,077	320
18	386	295	91	127	101	26	259	194	65
19	321	288	33	100	91	9	221	197	24
20 - 24	1,299	1,265	34	434	430	4	865	835	30
25 - 44	3,590	3,487	103	1,395	1,363	32	2,195	2,124	71
45 - 64	2,186	2,112	74	856	831	25	1,330	1,281	49
65 - 84	811	728	83	339	312	27	472	416	56
85 y más	109	74	35	54	44	10	55	30	25
% Tenencia de DUI	100.0	94.8	5.2	100.0	96.0	4.0	100.0	94.1	5.9
19- Nueva Trinidad									
TOTAL	930	876	54	136	129	7	794	747	47
18	40	28	12	4	2	2	36	26	10
19	32	29	3	1	1	0	31	28	3
20 - 24	128	123	5	14	14	0	114	109	5
25 - 44	381	365	16	77	75	2	304	290	14
45 - 64	227	218	9	23	21	2	204	197	7
65 - 84	115	108	7	16	15	1	99	93	6
85 y más	7	5	2	1	1	0	6	4	2
% Tenencia de DUI	100.0	94.2	5.8	100.0	94.9	5.1	100.0	94.1	5.9
HOMBRES	474	446	28	67	64	3	407	382	25
18	22	15	7	3	1	2	19	14	5
19	21	19	2	0	0	0	21	19	2
20 - 24	70	66	4	9	9	0	61	57	4
25 - 44	182	174	8	36	36	0	146	138	8
45 - 64	112	109	3	9	8	1	103	101	2
65 - 84	65	62	3	10	10	0	55	52	3
85 y más	2	1	1	0	0	0	2	1	1
% Tenencia de DUI	100.0	94.1	5.9	100.0	95.5	4.5	100.0	93.9	6.1
MUJERES	456	430	26	69	65	4	387	365	22
18	18	13	5	1	1	0	17	12	5
19	11	10	1	1	1	0	10	9	1
20 - 24	58	57	1	5	5	0	53	52	1
25 - 44	199	191	8	41	39	2	158	152	6
45 - 64	115	109	6	14	13	1	101	96	5
65 - 84	50	46	4	6	5	1	44	41	3
85 y más	5	4	1	1	1	0	4	3	1
% Tenencia de DUI	100.0	94.3	5.7	100.0	94.2	5.8	100.0	94.3	5.7

EL SALVADOR.

CUADRO 17 POBLACIÓN DE 18 AÑOS Y MÁS, POR ÁREA DE RESIDENCIA Y TENENCIA DE DOCUMENTO ÚNICO DE IDENTIDAD (DUI), SEGÚN DEPARTAMENTO, MUNICIPIO, SEXO Y GRUPOS DE EDAD. CENSO 2007.

DEPARTAMENTO, MUNICIPIO, SEXO Y GRUPOS DE EDAD,	POBLACIÓN TOTAL			URBANO			RURAL		
	Total	Tiene	No Tiene	Total	Tiene	No Tiene	Total	Tiene	No Tiene
20- Ojos de Agua									
TOTAL	1,942	1,823	119	479	439	40	1,463	1,384	79
18	77	59	18	22	15	7	55	44	11
19	61	54	7	15	12	3	46	42	4
20 - 24	256	244	12	55	53	2	201	191	10
25 - 44	767	740	27	179	172	7	588	568	20
45 - 64	525	499	26	143	134	9	382	365	17
65 - 84	222	204	18	54	46	8	168	158	10
85 y más	34	23	11	11	7	4	23	16	7
% Tenencia de DUI	100.0	93.9	6.1	100.0	91.6	8.4	100.0	94.6	5.4
HOMBRES	855	799	56	204	184	20	651	615	36
18	36	25	11	7	5	2	29	20	9
19	32	28	4	7	5	2	25	23	2
20 - 24	114	106	8	25	24	1	89	82	7
25 - 44	311	295	16	67	64	3	244	231	13
45 - 64	238	230	8	61	57	4	177	173	4
65 - 84	109	102	7	32	26	6	77	76	1
85 y más	15	13	2	5	3	2	10	10	0
% Tenencia de DUI	100.0	93.5	6.5	100.0	90.2	9.8	100.0	94.5	5.5
MUJERES	1,087	1,024	63	275	255	20	812	769	43
18	41	34	7	15	10	5	26	24	2
19	29	26	3	8	7	1	21	19	2
20 - 24	142	138	4	30	29	1	112	109	3
25 - 44	456	445	11	112	108	4	344	337	7
45 - 64	287	269	18	82	77	5	205	192	13
65 - 84	113	102	11	22	20	2	91	82	9
85 y más	19	10	9	6	4	2	13	6	7
% Tenencia de DUI	100.0	94.2	5.8	100.0	92.7	7.3	100.0	94.7	5.3
21- Potonico									
TOTAL	1,032	992	40	506	490	16	526	502	24
18	31	24	7	10	6	4	21	18	3
19	34	30	4	14	13	1	20	17	3
20 - 24	116	115	1	51	51	0	65	64	1
25 - 44	417	410	7	216	212	4	201	198	3
45 - 64	255	251	4	124	122	2	131	129	2
65 - 84	154	144	10	77	73	4	77	71	6
85 y más	25	18	7	14	13	1	11	5	6
% Tenencia de DUI	100.0	96.1	3.9	100.0	96.8	3.2	100.0	95.4	4.6
HOMBRES	473	456	17	227	222	5	246	234	12
18	15	11	4	5	3	2	10	8	2
19	17	14	3	7	7	0	10	7	3
20 - 24	53	53	0	27	27	0	26	26	0
25 - 44	187	185	2	97	96	1	90	89	1
45 - 64	118	116	2	55	54	1	63	62	1
65 - 84	73	69	4	30	29	1	43	40	3
85 y más	10	8	2	6	6	0	4	2	2
% Tenencia de DUI	100.0	96.4	3.6	100.0	97.8	2.2	100.0	95.1	4.9

EL SALVADOR.

CUADRO 17 POBLACIÓN DE 18 AÑOS Y MÁS, POR ÁREA DE RESIDENCIA Y TENENCIA DE DOCUMENTO ÚNICO DE IDENTIDAD (DUI), SEGÚN DEPARTAMENTO, MUNICIPIO, SEXO Y GRUPOS DE EDAD. CENSO 2007.

DEPARTAMENTO, MUNICIPIO, SEXO Y GRUPOS DE EDAD,	POBLACIÓN TOTAL			URBANO			RURAL		
	Total	Tiene	No Tiene	Total	Tiene	No Tiene	Total	Tiene	No Tiene
MUJERES	559	536	23	279	268	11	280	268	12
18	16	13	3	5	3	2	11	10	1
19	17	16	1	7	6	1	10	10	0
20 - 24	63	62	1	24	24	0	39	38	1
25 - 44	230	225	5	119	116	3	111	109	2
45 - 64	137	135	2	69	68	1	68	67	1
65 - 84	81	75	6	47	44	3	34	31	3
85 y más	15	10	5	8	7	1	7	3	4
% Tenencia de DUI	100.0	95.9	4.1	100.0	96.1	3.9	100.0	95.7	4.3
22- San Antonio de la Cruz									
TOTAL	864	829	35	56	51	5	808	778	30
18	41	35	6	2	1	1	39	34	5
19	31	31	0	3	3	0	28	28	0
20 - 24	114	108	6	4	2	2	110	106	4
25 - 44	350	345	5	32	31	1	318	314	4
45 - 64	220	210	10	7	7	0	213	203	10
65 - 84	98	92	6	8	7	1	90	85	5
85 y más	10	8	2	0	0	0	10	8	2
% Tenencia de DUI	100.0	95.9	4.1	100.0	91.1	8.9	100.0	96.3	3.7
HOMBRES	409	392	17	28	25	3	381	367	14
18	22	18	4	2	1	1	20	17	3
19	16	16	0	3	3	0	13	13	0
20 - 24	55	51	4	1	0	1	54	51	3
25 - 44	157	153	4	14	14	0	143	139	4
45 - 64	107	104	3	3	3	0	104	101	3
65 - 84	50	48	2	5	4	1	45	44	1
85 y más	2	2	0	0	0	0	2	2	0
% Tenencia de DUI	100.0	95.8	4.2	100.0	89.3	10.7	100.0	96.3	3.7
MUJERES	455	437	18	28	26	2	427	411	16
18	19	17	2	0	0	0	19	17	2
19	15	15	0	0	0	0	15	15	0
20 - 24	59	57	2	3	2	1	56	55	1
25 - 44	193	192	1	18	17	1	175	175	0
45 - 64	113	106	7	4	4	0	109	102	7
65 - 84	48	44	4	3	3	0	45	41	4
85 y más	8	6	2	0	0	0	8	6	2
% Tenencia de DUI	100.0	96.0	4.0	100.0	92.9	7.1	100.0	96.3	3.7
23- San Antonio los Ranchos									
TOTAL	923	875	48	311	294	17	612	581	31
18	38	31	7	13	10	3	25	21	4
19	34	26	8	17	12	5	17	14	3
20 - 24	125	123	2	40	39	1	85	84	1
25 - 44	345	341	4	123	122	1	222	219	3
45 - 64	248	239	9	82	82	0	166	157	9
65 - 84	114	99	15	31	24	7	83	75	8
85 y más	19	16	3	5	5	0	14	11	3
% Tenencia de DUI	100.0	94.8	5.2	100.0	94.5	5.5	100.0	94.9	5.1

EL SALVADOR.

CUADRO 17 POBLACIÓN DE 18 AÑOS Y MÁS, POR ÁREA DE RESIDENCIA Y TENENCIA DE DOCUMENTO ÚNICO DE IDENTIDAD (DUI), SEGÚN DEPARTAMENTO, MUNICIPIO, SEXO Y GRUPOS DE EDAD. CENSO 2007.

DEPARTAMENTO, MUNICIPIO, SEXO Y GRUPOS DE EDAD,	POBLACIÓN TOTAL			URBANO			RURAL		
	Total	Tiene	No Tiene	Total	Tiene	No Tiene	Total	Tiene	No Tiene
HOMBRES	430	401	29	142	130	12	288	271	17
18	17	13	4	6	4	2	11	9	2
19	13	10	3	7	5	2	6	5	1
20 - 24	59	57	2	18	17	1	41	40	1
25 - 44	161	160	1	53	52	1	108	108	0
45 - 64	114	107	7	37	37	0	77	70	7
65 - 84	57	46	11	19	13	6	38	33	5
85 y más	9	8	1	2	2	0	7	6	1
% Tenencia de DUI	100.0	93.3	6.7	100.0	91.5	8.5	100.0	94.1	5.9
MUJERES	493	474	19	169	164	5	324	310	14
18	21	18	3	7	6	1	14	12	2
19	21	16	5	10	7	3	11	9	2
20 - 24	66	66	0	22	22	0	44	44	0
25 - 44	184	181	3	70	70	0	114	111	3
45 - 64	134	132	2	45	45	0	89	87	2
65 - 84	57	53	4	12	11	1	45	42	3
85 y más	10	8	2	3	3	0	7	5	2
% Tenencia de DUI	100.0	96.1	3.9	100.0	97.0	3.0	100.0	95.7	4.3
24- San Fernando									
TOTAL	1,298	1,189	109	330	306	24	968	883	85
18	43	29	14	9	8	1	34	21	13
19	55	49	6	13	12	1	42	37	5
20 - 24	217	203	14	53	53	0	164	150	14
25 - 44	524	489	35	133	127	6	391	362	29
45 - 64	320	297	23	79	69	10	241	228	13
65 - 84	124	112	12	38	33	5	86	79	7
85 y más	15	10	5	5	4	1	10	6	4
% Tenencia de DUI	100.0	91.6	8.4	100.0	92.7	7.3	100.0	91.2	8.8
HOMBRES	615	573	42	161	152	9	454	421	33
18	21	14	7	6	5	1	15	9	6
19	34	31	3	6	5	1	28	26	2
20 - 24	110	101	9	28	28	0	82	73	9
25 - 44	233	220	13	58	55	3	175	165	10
45 - 64	133	126	7	37	34	3	96	92	4
65 - 84	78	75	3	22	21	1	56	54	2
85 y más	6	6	0	4	4	0	2	2	0
% Tenencia de DUI	100.0	93.2	6.8	100.0	94.4	5.6	100.0	92.7	7.3
MUJERES	683	616	67	169	154	15	514	462	52
18	22	15	7	3	3	0	19	12	7
19	21	18	3	7	7	0	14	11	3
20 - 24	107	102	5	25	25	0	82	77	5
25 - 44	291	269	22	75	72	3	216	197	19
45 - 64	187	171	16	42	35	7	145	136	9
65 - 84	46	37	9	16	12	4	30	25	5
85 y más	9	4	5	1	0	1	8	4	4
% Tenencia de DUI	100.0	90.2	9.8	100.0	91.1	8.9	100.0	89.9	10.1

EL SALVADOR.

CUADRO 17 POBLACIÓN DE 18 AÑOS Y MÁS, POR ÁREA DE RESIDENCIA Y TENENCIA DE DOCUMENTO ÚNICO DE IDENTIDAD (DUI), SEGÚN DEPARTAMENTO, MUNICIPIO, SEXO Y GRUPOS DE EDAD. CENSO 2007.

DEPARTAMENTO, MUNICIPIO, SEXO Y GRUPOS DE EDAD,	POBLACIÓN TOTAL			URBANO			RURAL		
	Total	Tiene	No Tiene	Total	Tiene	No Tiene	Total	Tiene	No Tiene
25- San Francisco Lempa									
TOTAL	527	500	27	377	361	16	150	139	11
18	24	19	5	14	12	2	10	7	3
19	13	11	2	10	9	1	3	2	1
20 - 24	42	39	3	31	28	3	11	11	0
25 - 44	202	193	9	154	151	3	48	42	6
45 - 64	136	131	5	93	89	4	43	42	1
65 - 84	93	91	2	61	59	2	32	32	0
85 y más	17	16	1	14	13	1	3	3	0
% Tenencia de DUI	100.0	94.9	5.1	100.0	95.8	4.2	100.0	92.7	7.3
HOMBRES	238	226	12	169	160	9	69	66	3
18	13	11	2	7	6	1	6	5	1
19	4	2	2	3	2	1	1	0	1
20 - 24	20	18	2	15	13	2	5	5	0
25 - 44	91	88	3	71	69	2	20	19	1
45 - 64	62	61	1	40	39	1	22	22	0
65 - 84	42	41	1	27	26	1	15	15	0
85 y más	6	5	1	6	5	1	0	0	0
% Tenencia de DUI	100.0	95.0	5.0	100.0	94.7	5.3	100.0	95.7	4.3
MUJERES	289	274	15	208	201	7	81	73	8
18	11	8	3	7	6	1	4	2	2
19	9	9	0	7	7	0	2	2	0
20 - 24	22	21	1	16	15	1	6	6	0
25 - 44	111	105	6	83	82	1	28	23	5
45 - 64	74	70	4	53	50	3	21	20	1
65 - 84	51	50	1	34	33	1	17	17	0
85 y más	11	11	0	8	8	0	3	3	0
% Tenencia de DUI	100.0	94.8	5.2	100.0	96.6	3.4	100.0	90.1	9.9
26- San Francisco Morazán									
TOTAL	2,015	1,909	106	427	409	18	1,588	1,500	88
18	103	88	15	15	12	3	88	76	12
19	69	64	5	14	13	1	55	51	4
20 - 24	305	294	11	53	51	2	252	243	9
25 - 44	811	794	17	170	170	0	641	624	17
45 - 64	476	452	24	103	99	4	373	353	20
65 - 84	228	201	27	66	59	7	162	142	20
85 y más	23	16	7	6	5	1	17	11	6
% Tenencia de DUI	100.0	94.7	5.3	100.0	95.8	4.2	100.0	94.5	5.5
HOMBRES	989	942	47	190	185	5	799	757	42
18	50	45	5	5	5	0	45	40	5
19	35	35	0	6	6	0	29	29	0
20 - 24	160	150	10	21	19	2	139	131	8
25 - 44	383	375	8	74	74	0	309	301	8
45 - 64	229	219	10	51	50	1	178	169	9
65 - 84	120	109	11	30	29	1	90	80	10
85 y más	12	9	3	3	2	1	9	7	2
% Tenencia de DUI	100.0	95.2	4.8	100.0	97.4	2.6	100.0	94.7	5.3

EL SALVADOR.

CUADRO 17 POBLACIÓN DE 18 AÑOS Y MÁS, POR ÁREA DE RESIDENCIA Y TENENCIA DE DOCUMENTO ÚNICO DE IDENTIDAD (DUI), SEGÚN DEPARTAMENTO, MUNICIPIO, SEXO Y GRUPOS DE EDAD. CENSO 2007.

DEPARTAMENTO, MUNICIPIO, SEXO Y GRUPOS DE EDAD,	POBLACIÓN TOTAL			URBANO			RURAL		
	Total	Tiene	No Tiene	Total	Tiene	No Tiene	Total	Tiene	No Tiene
MUJERES	1,026	967	59	237	224	13	789	743	46
18	53	43	10	10	7	3	43	36	7
19	34	29	5	8	7	1	26	22	4
20 - 24	145	144	1	32	32	0	113	112	1
25 - 44	428	419	9	96	96	0	332	323	9
45 - 64	247	233	14	52	49	3	195	184	11
65 - 84	108	92	16	36	30	6	72	62	10
85 y más	11	7	4	3	3	0	8	4	4
% Tenencia de DUI	100.0	94.2	5.8	100.0	94.5	5.5	100.0	94.2	5.8
27- San Ignacio									
TOTAL	4,405	4,106	299	700	664	36	3,705	3,442	263
18	192	123	69	30	21	9	162	102	60
19	178	148	30	29	23	6	149	125	24
20 - 24	651	611	40	90	87	3	561	524	37
25 - 44	1,770	1,693	77	278	274	4	1,492	1,419	73
45 - 64	1,116	1,065	51	192	185	7	924	880	44
65 - 84	442	418	24	74	70	4	368	348	20
85 y más	56	48	8	7	4	3	49	44	5
% Tenencia de DUI	100.0	93.2	6.8	100.0	94.9	5.1	100.0	92.9	7.1
HOMBRES	1,901	1,780	121	270	257	13	1,631	1,523	108
18	87	61	26	13	11	2	74	50	24
19	83	74	9	15	13	2	68	61	7
20 - 24	268	251	17	27	27	0	241	224	17
25 - 44	709	677	32	97	94	3	612	583	29
45 - 64	505	485	20	82	80	2	423	405	18
65 - 84	217	207	10	31	30	1	186	177	9
85 y más	32	25	7	5	2	3	27	23	4
% Tenencia de DUI	100.0	93.6	6.4	100.0	95.2	4.8	100.0	93.4	6.6
MUJERES	2,504	2,326	178	430	407	23	2,074	1,919	155
18	105	62	43	17	10	7	88	52	36
19	95	74	21	14	10	4	81	64	17
20 - 24	383	360	23	63	60	3	320	300	20
25 - 44	1,061	1,016	45	181	180	1	880	836	44
45 - 64	611	580	31	110	105	5	501	475	26
65 - 84	225	211	14	43	40	3	182	171	11
85 y más	24	23	1	2	2	0	22	21	1
% Tenencia de DUI	100.0	92.9	7.1	100.0	94.7	5.3	100.0	92.5	7.5
28- San Isidro Labrador									
TOTAL	1,405	1,351	54	628	614	14	777	737	40
18	68	52	16	22	18	4	46	34	12
19	73	68	5	31	30	1	42	38	4
20 - 24	211	205	6	91	88	3	120	117	3
25 - 44	564	557	7	265	265	0	299	292	7
45 - 64	303	295	8	131	128	3	172	167	5
65 - 84	162	155	7	78	77	1	84	78	6
85 y más	24	19	5	10	8	2	14	11	3
% Tenencia de DUI	100.0	96.2	3.8	100.0	97.8	2.2	100.0	94.9	5.1

EL SALVADOR.

CUADRO 17 POBLACIÓN DE 18 AÑOS Y MÁS, POR ÁREA DE RESIDENCIA Y TENENCIA DE DOCUMENTO ÚNICO DE IDENTIDAD (DUI), SEGÚN DEPARTAMENTO, MUNICIPIO, SEXO Y GRUPOS DE EDAD. CENSO 2007.

DEPARTAMENTO, MUNICIPIO, SEXO Y GRUPOS DE EDAD,	POBLACIÓN TOTAL			URBANO			RURAL		
	Total	Tiene	No Tiene	Total	Tiene	No Tiene	Total	Tiene	No Tiene
HOMBRES	638	619	19	291	289	2	347	330	17
18	35	30	5	11	11	0	24	19	5
19	34	31	3	16	16	0	18	15	3
20 - 24	97	93	4	37	35	2	60	58	2
25 - 44	243	241	2	119	119	0	124	122	2
45 - 64	145	144	1	69	69	0	76	75	1
65 - 84	78	75	3	37	37	0	41	38	3
85 y más	6	5	1	2	2	0	4	3	1
% Tenencia de DUI	100.0	97.0	3.0	100.0	99.3	0.7	100.0	95.1	4.9
MUJERES	767	732	35	337	325	12	430	407	23
18	33	22	11	11	7	4	22	15	7
19	39	37	2	15	14	1	24	23	1
20 - 24	114	112	2	54	53	1	60	59	1
25 - 44	321	316	5	146	146	0	175	170	5
45 - 64	158	151	7	62	59	3	96	92	4
65 - 84	84	80	4	41	40	1	43	40	3
85 y más	18	14	4	8	6	2	10	8	2
% Tenencia de DUI	100.0	95.4	4.6	100.0	96.4	3.6	100.0	94.7	5.3
29- San Luis del Carmen									
TOTAL	751	735	16	187	187	0	564	548	16
18	18	18	0	5	5	0	13	13	0
19	20	20	0	1	1	0	19	19	0
20 - 24	76	76	0	18	18	0	58	58	0
25 - 44	258	256	2	60	60	0	198	196	2
45 - 64	213	210	3	58	58	0	155	152	3
65 - 84	146	136	10	37	37	0	109	99	10
85 y más	20	19	1	8	8	0	12	11	1
% Tenencia de DUI	100.0	97.9	2.1	100.0	100.0	0.0	100.0	97.2	2.8
HOMBRES	363	355	8	88	88	0	275	267	8
18	10	10	0	5	5	0	5	5	0
19	11	11	0	0	0	0	11	11	0
20 - 24	40	40	0	7	7	0	33	33	0
25 - 44	120	119	1	29	29	0	91	90	1
45 - 64	93	91	2	23	23	0	70	68	2
65 - 84	79	74	5	17	17	0	62	57	5
85 y más	10	10	0	7	7	0	3	3	0
% Tenencia de DUI	100.0	97.8	2.2	100.0	100.0	0.0	100.0	97.1	2.9
MUJERES	388	380	8	99	99	0	289	281	8
18	8	8	0	0	0	0	8	8	0
19	9	9	0	1	1	0	8	8	0
20 - 24	36	36	0	11	11	0	25	25	0
25 - 44	138	137	1	31	31	0	107	106	1
45 - 64	120	119	1	35	35	0	85	84	1
65 - 84	67	62	5	20	20	0	47	42	5
85 y más	10	9	1	1	1	0	9	8	1
% Tenencia de DUI	100.0	97.9	2.1	100.0	100.0	0.0	100.0	97.2	2.8

EL SALVADOR.

CUADRO 17 POBLACIÓN DE 18 AÑOS Y MÁS, POR ÁREA DE RESIDENCIA Y TENENCIA DE DOCUMENTO ÚNICO DE IDENTIDAD (DUI), SEGÚN DEPARTAMENTO, MUNICIPIO, SEXO Y GRUPOS DE EDAD. CENSO 2007.

DEPARTAMENTO, MUNICIPIO, SEXO Y GRUPOS DE EDAD,	POBLACIÓN TOTAL			URBANO			RURAL		
	Total	Tiene	No Tiene	Total	Tiene	No Tiene	Total	Tiene	No Tiene
30- San Miguel de Mercedes									
TOTAL	1,477	1,444	33	632	617	15	845	827	18
18	48	41	7	18	15	3	30	26	4
19	49	44	5	18	18	0	31	26	5
20 - 24	184	180	4	84	82	2	100	98	2
25 - 44	595	590	5	245	243	2	350	347	3
45 - 64	358	354	4	137	135	2	221	219	2
65 - 84	208	202	6	115	111	4	93	91	2
85 y más	35	33	2	15	13	2	20	20	0
% Tenencia de DUI	100.0	97.8	2.2	100.0	97.6	2.4	100.0	97.9	2.1
HOMBRES	723	704	19	292	286	6	431	418	13
18	20	17	3	5	4	1	15	13	2
19	30	26	4	11	11	0	19	15	4
20 - 24	85	82	3	37	36	1	48	46	2
25 - 44	283	280	3	111	110	1	172	170	2
45 - 64	169	168	1	58	58	0	111	110	1
65 - 84	113	109	4	60	58	2	53	51	2
85 y más	23	22	1	10	9	1	13	13	0
% Tenencia de DUI	100.0	97.4	2.6	100.0	97.9	2.1	100.0	97.0	3.0
MUJERES	754	740	14	340	331	9	414	409	5
18	28	24	4	13	11	2	15	13	2
19	19	18	1	7	7	0	12	11	1
20 - 24	99	98	1	47	46	1	52	52	0
25 - 44	312	310	2	134	133	1	178	177	1
45 - 64	189	186	3	79	77	2	110	109	1
65 - 84	95	93	2	55	53	2	40	40	0
85 y más	12	11	1	5	4	1	7	7	0
% Tenencia de DUI	100.0	98.1	1.9	100.0	97.4	2.6	100.0	98.8	1.2
31- San Rafael									
TOTAL	2,481	2,382	99	966	915	51	1,515	1,467	48
18	93	79	14	37	29	8	56	50	6
19	85	79	6	31	28	3	54	51	3
20 - 24	332	326	6	119	115	4	213	211	2
25 - 44	918	892	26	378	363	15	540	529	11
45 - 64	622	605	17	231	224	7	391	381	10
65 - 84	382	363	19	148	140	8	234	223	11
85 y más	49	38	11	22	16	6	27	22	5
% Tenencia de DUI	100.0	96.0	4.0	100.0	94.7	5.3	100.0	96.8	3.2
HOMBRES	1,121	1,076	45	435	412	23	686	664	22
18	46	42	4	18	17	1	28	25	3
19	42	39	3	17	15	2	25	24	1
20 - 24	144	141	3	54	53	1	90	88	2
25 - 44	391	380	11	158	152	6	233	228	5
45 - 64	292	284	8	105	101	4	187	183	4
65 - 84	184	173	11	72	66	6	112	107	5
85 y más	22	17	5	11	8	3	11	9	2
% Tenencia de DUI	100.0	96.0	4.0	100.0	94.7	5.3	100.0	96.8	3.2

EL SALVADOR.

CUADRO 17 POBLACIÓN DE 18 AÑOS Y MÁS, POR ÁREA DE RESIDENCIA Y TENENCIA DE DOCUMENTO ÚNICO DE IDENTIDAD (DUI), SEGÚN DEPARTAMENTO, MUNICIPIO, SEXO Y GRUPOS DE EDAD. CENSO 2007.

DEPARTAMENTO, MUNICIPIO, SEXO Y GRUPOS DE EDAD,	POBLACIÓN TOTAL			URBANO			RURAL		
	Total	Tiene	No Tiene	Total	Tiene	No Tiene	Total	Tiene	No Tiene
MUJERES	1,360	1,306	54	531	503	28	829	803	26
18	47	37	10	19	12	7	28	25	3
19	43	40	3	14	13	1	29	27	2
20 - 24	188	185	3	65	62	3	123	123	0
25 - 44	527	512	15	220	211	9	307	301	6
45 - 64	330	321	9	126	123	3	204	198	6
65 - 84	198	190	8	76	74	2	122	116	6
85 y más	27	21	6	11	8	3	16	13	3
% Tenencia de DUI	100.0	96.0	4.0	100.0	94.7	5.3	100.0	96.9	3.1
32- Santa Rita									
TOTAL	3,402	3,288	114	254	250	4	3,148	3,038	110
18	125	112	13	7	6	1	118	106	12
19	109	103	6	9	9	0	100	94	6
20 - 24	413	411	2	35	35	0	378	376	2
25 - 44	1,327	1,296	31	93	90	3	1,234	1,206	28
45 - 64	936	910	26	57	57	0	879	853	26
65 - 84	432	406	26	46	46	0	386	360	26
85 y más	60	50	10	7	7	0	53	43	10
% Tenencia de DUI	100.0	96.6	3.4	100.0	98.4	1.6	100.0	96.5	3.5
HOMBRES	1,574	1,524	50	112	111	1	1,462	1,413	49
18	51	46	5	3	3	0	48	43	5
19	45	43	2	3	3	0	42	40	2
20 - 24	194	193	1	18	18	0	176	175	1
25 - 44	604	587	17	37	36	1	567	551	16
45 - 64	436	423	13	26	26	0	410	397	13
65 - 84	214	206	8	23	23	0	191	183	8
85 y más	30	26	4	2	2	0	28	24	4
% Tenencia de DUI	100.0	96.8	3.2	100.0	99.1	0.9	100.0	96.6	3.4
MUJERES	1,828	1,764	64	142	139	3	1,686	1,625	61
18	74	66	8	4	3	1	70	63	7
19	64	60	4	6	6	0	58	54	4
20 - 24	219	218	1	17	17	0	202	201	1
25 - 44	723	709	14	56	54	2	667	655	12
45 - 64	500	487	13	31	31	0	469	456	13
65 - 84	218	200	18	23	23	0	195	177	18
85 y más	30	24	6	5	5	0	25	19	6
% Tenencia de DUI	100.0	96.5	3.5	100.0	97.9	2.1	100.0	96.4	3.6
33- Tejutla									
TOTAL	7,535	7,001	534	3,040	2,860	180	4,495	4,141	354
18	301	211	90	118	75	43	183	136	47
19	268	234	34	115	101	14	153	133	20
20 - 24	1,049	986	63	423	401	22	626	585	41
25 - 44	3,061	2,934	127	1,233	1,191	42	1,828	1,743	85
45 - 64	1,889	1,800	89	749	731	18	1,140	1,069	71
65 - 84	867	764	103	362	331	31	505	433	72
85 y más	100	72	28	40	30	10	60	42	18
% Tenencia de DUI	100.0	92.9	7.1	100.0	94.1	5.9	100.0	92.1	7.9

EL SALVADOR.

CUADRO 17 POBLACIÓN DE 18 AÑOS Y MÁS, POR ÁREA DE RESIDENCIA Y TENENCIA DE DOCUMENTO ÚNICO DE IDENTIDAD (DUI), SEGÚN DEPARTAMENTO, MUNICIPIO, SEXO Y GRUPOS DE EDAD. CENSO 2007.

DEPARTAMENTO, MUNICIPIO, SEXO Y GRUPOS DE EDAD,	POBLACIÓN TOTAL			URBANO			RURAL		
	Total	Tiene	No Tiene	Total	Tiene	No Tiene	Total	Tiene	No Tiene
HOMBRES	3,496	3,235	261	1,377	1,291	86	2,119	1,944	175
18	161	112	49	63	39	24	98	73	25
19	127	106	21	46	38	8	81	68	13
20 - 24	461	428	33	184	173	11	277	255	22
25 - 44	1,416	1,350	66	561	538	23	855	812	43
45 - 64	845	816	29	326	322	4	519	494	25
65 - 84	446	395	51	180	168	12	266	227	39
85 y más	40	28	12	17	13	4	23	15	8
% Tenencia de DUI	100.0	92.5	7.5	100.0	93.8	6.2	100.0	91.7	8.3
MUJERES	4,039	3,766	273	1,663	1,569	94	2,376	2,197	179
18	140	99	41	55	36	19	85	63	22
19	141	128	13	69	63	6	72	65	7
20 - 24	588	558	30	239	228	11	349	330	19
25 - 44	1,645	1,584	61	672	653	19	973	931	42
45 - 64	1,044	984	60	423	409	14	621	575	46
65 - 84	421	369	52	182	163	19	239	206	33
85 y más	60	44	16	23	17	6	37	27	10
% Tenencia de DUI	100.0	93.2	6.8	100.0	94.3	5.7	100.0	92.5	7.5
05 - LA LIBERTAD									
TOTAL	399,467	384,303	15,164	292,649	283,525	9,124	106,818	100,778	6,040
18	13,084	10,366	2,718	8,807	7,258	1,549	4,277	3,108	1,169
19	12,492	11,526	966	8,512	8,036	476	3,980	3,490	490
20 - 24	57,310	55,920	1,390	40,659	39,876	783	16,651	16,044	607
25 - 44	183,581	179,708	3,873	136,709	134,195	2,514	46,872	45,513	1,359
45 - 64	92,680	89,886	2,794	68,809	67,098	1,711	23,871	22,788	1,083
65 - 84	35,553	33,058	2,495	25,553	24,081	1,472	10,000	8,977	1,023
85 y más	4,767	3,839	928	3,600	2,981	619	1,167	858	309
% Tenencia de DUI	100.0	96.2	3.8	100.0	96.9	3.1	100.0	94.3	5.7
HOMBRES	181,480	174,634	6,846	130,217	126,245	3,972	51,263	48,389	2,874
18	6,527	5,175	1,352	4,287	3,553	734	2,240	1,622	618
19	6,123	5,645	478	4,081	3,856	225	2,042	1,789	253
20 - 24	26,976	26,304	672	18,832	18,463	369	8,144	7,841	303
25 - 44	82,683	80,845	1,838	60,955	59,752	1,203	21,728	21,093	635
45 - 64	41,787	40,618	1,169	30,274	29,587	687	11,513	11,031	482
65 - 84	15,454	14,445	1,009	10,459	9,897	562	4,995	4,548	447
85 y más	1,930	1,602	328	1,329	1,137	192	601	465	136
% Tenencia de DUI	100.0	96.2	3.8	100.0	96.9	3.1	100.0	94.4	5.6
MUJERES	217,987	209,669	8,318	162,432	157,280	5,152	55,555	52,389	3,166
18	6,557	5,191	1,366	4,520	3,705	815	2,037	1,486	551
19	6,369	5,881	488	4,431	4,180	251	1,938	1,701	237
20 - 24	30,334	29,616	718	21,827	21,413	414	8,507	8,203	304
25 - 44	100,898	98,863	2,035	75,754	74,443	1,311	25,144	24,420	724
45 - 64	50,893	49,268	1,625	38,535	37,511	1,024	12,358	11,757	601
65 - 84	20,099	18,613	1,486	15,094	14,184	910	5,005	4,429	576
85 y más	2,837	2,237	600	2,271	1,844	427	566	393	173
% Tenencia de DUI	100.0	96.2	3.8	100.0	96.8	3.2	100.0	94.3	5.7

EL SALVADOR.

CUADRO 17 POBLACIÓN DE 18 AÑOS Y MÁS, POR ÁREA DE RESIDENCIA Y TENENCIA DE DOCUMENTO ÚNICO DE IDENTIDAD (DUI), SEGÚN DEPARTAMENTO, MUNICIPIO, SEXO Y GRUPOS DE EDAD. CENSO 2007.

DEPARTAMENTO, MUNICIPIO, SEXO Y GRUPOS DE EDAD,	POBLACIÓN TOTAL			URBANO			RURAL		
	Total	Tiene	No Tiene	Total	Tiene	No Tiene	Total	Tiene	No Tiene
01- Santa Tecla									
TOTAL	83,541	81,513	2,028	76,169	74,494	1,675	7,372	7,019	353
18	2,366	2,043	323	2,080	1,820	260	286	223	63
19	2,290	2,200	90	2,057	1,982	75	233	218	15
20 - 24	11,002	10,820	182	9,865	9,721	144	1,137	1,099	38
25 - 44	36,599	35,957	642	33,313	32,773	540	3,286	3,184	102
45 - 64	22,407	22,041	366	20,693	20,385	308	1,714	1,656	58
65 - 84	7,702	7,420	282	7,069	6,849	220	633	571	62
85 y más	1,175	1,032	143	1,092	964	128	83	68	15
% Tenencia de DUI	100.0	97.6	2.4	100.0	97.8	2.2	100.0	95.2	4.8
HOMBRES	36,489	35,581	908	32,908	32,171	737	3,581	3,410	171
18	1,147	999	148	1,000	887	113	147	112	35
19	1,088	1,037	51	968	927	41	120	110	10
20 - 24	5,154	5,068	86	4,580	4,515	65	574	553	21
25 - 44	15,978	15,676	302	14,444	14,185	259	1,534	1,491	43
45 - 64	9,917	9,764	153	9,063	8,929	134	854	835	19
65 - 84	2,883	2,748	135	2,563	2,465	98	320	283	37
85 y más	322	289	33	290	263	27	32	26	6
% Tenencia de DUI	100.0	97.5	2.5	100.0	97.8	2.2	100.0	95.2	4.8
MUJERES	47,052	45,932	1,120	43,261	42,323	938	3,791	3,609	182
18	1,219	1,044	175	1,080	933	147	139	111	28
19	1,202	1,163	39	1,089	1,055	34	113	108	5
20 - 24	5,848	5,752	96	5,285	5,206	79	563	546	17
25 - 44	20,621	20,281	340	18,869	18,588	281	1,752	1,693	59
45 - 64	12,490	12,277	213	11,630	11,456	174	860	821	39
65 - 84	4,819	4,672	147	4,506	4,384	122	313	288	25
85 y más	853	743	110	802	701	101	51	42	9
% Tenencia de DUI	100.0	97.6	2.4	100.0	97.8	2.2	100.0	95.2	4.8
02- Antiguo Cuscatlán									
TOTAL	24,486	23,659	827	24,486	23,659	827	0	0	0
18	564	483	81	564	483	81	0	0	0
19	614	592	22	614	592	22	0	0	0
20 - 24	2,989	2,932	57	2,989	2,932	57	0	0	0
25 - 44	10,312	9,990	322	10,312	9,990	322	0	0	0
45 - 64	7,238	7,013	225	7,238	7,013	225	0	0	0
65 - 84	2,408	2,328	80	2,408	2,328	80	0	0	0
85 y más	361	321	40	361	321	40	0	0	0
% Tenencia de DUI	100.0	96.6	3.4	100.0	96.6	3.4	0.0	0.0	0.0
HOMBRES	10,697	10,308	389	10,697	10,308	389	0	0	0
18	289	244	45	289	244	45	0	0	0
19	312	301	11	312	301	11	0	0	0
20 - 24	1,366	1,344	22	1,366	1,344	22	0	0	0
25 - 44	4,525	4,363	162	4,525	4,363	162	0	0	0
45 - 64	3,150	3,041	109	3,150	3,041	109	0	0	0
65 - 84	944	911	33	944	911	33	0	0	0
85 y más	111	104	7	111	104	7	0	0	0
% Tenencia de DUI	100.0	96.4	3.6	100.0	96.4	3.6	0.0	0.0	0.0

EL SALVADOR.

CUADRO 17 POBLACIÓN DE 18 AÑOS Y MÁS, POR ÁREA DE RESIDENCIA Y TENENCIA DE DOCUMENTO ÚNICO DE IDENTIDAD (DUI), SEGÚN DEPARTAMENTO, MUNICIPIO, SEXO Y GRUPOS DE EDAD. CENSO 2007.

DEPARTAMENTO, MUNICIPIO, SEXO Y GRUPOS DE EDAD,	POBLACIÓN TOTAL			URBANO			RURAL		
	Total	Tiene	No Tiene	Total	Tiene	No Tiene	Total	Tiene	No Tiene
MUJERES	13,789	13,351	438	13,789	13,351	438	0	0	0
18	275	239	36	275	239	36	0	0	0
19	302	291	11	302	291	11	0	0	0
20 - 24	1,623	1,588	35	1,623	1,588	35	0	0	0
25 - 44	5,787	5,627	160	5,787	5,627	160	0	0	0
45 - 64	4,088	3,972	116	4,088	3,972	116	0	0	0
65 - 84	1,464	1,417	47	1,464	1,417	47	0	0	0
85 y más	250	217	33	250	217	33	0	0	0
% Tenencia de DUI	100.0	96.8	3.2	100.0	96.8	3.2	0.0	0.0	0.0
03- Ciudad Arce									
TOTAL	35,220	33,779	1,441	24,697	23,795	902	10,523	9,984	539
18	1,286	1,009	277	866	688	178	420	321	99
19	1,145	1,053	92	755	705	50	390	348	42
20 - 24	5,289	5,187	102	3,649	3,592	57	1,640	1,595	45
25 - 44	16,188	15,789	399	11,583	11,338	245	4,605	4,451	154
45 - 64	7,643	7,378	265	5,329	5,161	168	2,314	2,217	97
65 - 84	3,257	3,028	229	2,227	2,077	150	1,030	951	79
85 y más	412	335	77	288	234	54	124	101	23
% Tenencia de DUI	100.0	95.9	4.1	100.0	96.3	3.7	100.0	94.9	5.1
HOMBRES	16,226	15,556	670	11,235	10,833	402	4,991	4,723	268
18	634	490	144	428	336	92	206	154	52
19	562	522	40	376	351	25	186	171	15
20 - 24	2,445	2,393	52	1,662	1,636	26	783	757	26
25 - 44	7,378	7,165	213	5,256	5,131	125	2,122	2,034	88
45 - 64	3,479	3,375	104	2,379	2,316	63	1,100	1,059	41
65 - 84	1,507	1,418	89	989	934	55	518	484	34
85 y más	221	193	28	145	129	16	76	64	12
% Tenencia de DUI	100.0	95.9	4.1	100.0	96.4	3.6	100.0	94.6	5.4
MUJERES	18,994	18,223	771	13,462	12,962	500	5,532	5,261	271
18	652	519	133	438	352	86	214	167	47
19	583	531	52	379	354	25	204	177	27
20 - 24	2,844	2,794	50	1,987	1,956	31	857	838	19
25 - 44	8,810	8,624	186	6,327	6,207	120	2,483	2,417	66
45 - 64	4,164	4,003	161	2,950	2,845	105	1,214	1,158	56
65 - 84	1,750	1,610	140	1,238	1,143	95	512	467	45
85 y más	191	142	49	143	105	38	48	37	11
% Tenencia de DUI	100.0	95.9	4.1	100.0	96.3	3.7	100.0	95.1	4.9
04- Colón									
TOTAL	58,404	56,856	1,548	55,082	53,654	1,428	3,322	3,202	120
18	1,718	1,457	261	1,599	1,356	243	119	101	18
19	1,744	1,661	83	1,621	1,547	74	123	114	9
20 - 24	8,415	8,261	154	7,895	7,755	140	520	506	14
25 - 44	30,029	29,641	388	28,529	28,167	362	1,500	1,474	26
45 - 64	11,725	11,451	274	10,992	10,740	252	733	711	22
65 - 84	4,230	3,955	275	3,942	3,691	251	288	264	24
85 y más	543	430	113	504	398	106	39	32	7
% Tenencia de DUI	100.0	97.3	2.7	100.0	97.4	2.6	100.0	96.4	3.6

EL SALVADOR.

CUADRO 17 POBLACIÓN DE 18 AÑOS Y MÁS, POR ÁREA DE RESIDENCIA Y TENENCIA DE DOCUMENTO ÚNICO DE IDENTIDAD (DUI), SEGÚN DEPARTAMENTO, MUNICIPIO, SEXO Y GRUPOS DE EDAD. CENSO 2007.

DEPARTAMENTO, MUNICIPIO, SEXO Y GRUPOS DE EDAD,	POBLACIÓN TOTAL			URBANO			RURAL		
	Total	Tiene	No Tiene	Total	Tiene	No Tiene	Total	Tiene	No Tiene
HOMBRES	26,173	25,517	656	24,579	23,981	598	1,594	1,536	58
18	841	720	121	778	665	113	63	55	8
19	849	813	36	783	750	33	66	63	3
20 - 24	3,780	3,713	67	3,535	3,473	62	245	240	5
25 - 44	13,530	13,342	188	12,850	12,673	177	680	669	11
45 - 64	5,161	5,054	107	4,790	4,696	94	371	358	13
65 - 84	1,795	1,700	95	1,647	1,566	81	148	134	14
85 y más	217	175	42	196	158	38	21	17	4
% Tenencia de DUI	100.0	97.5	2.5	100.0	97.6	2.4	100.0	96.4	3.6
MUJERES	32,231	31,339	892	30,503	29,673	830	1,728	1,666	62
18	877	737	140	821	691	130	56	46	10
19	895	848	47	838	797	41	57	51	6
20 - 24	4,635	4,548	87	4,360	4,282	78	275	266	9
25 - 44	16,499	16,299	200	15,679	15,494	185	820	805	15
45 - 64	6,564	6,397	167	6,202	6,044	158	362	353	9
65 - 84	2,435	2,255	180	2,295	2,125	170	140	130	10
85 y más	326	255	71	308	240	68	18	15	3
% Tenencia de DUI	100.0	97.2	2.8	100.0	97.3	2.7	100.0	96.4	3.6
05- Comasagua									
TOTAL	6,475	6,219	256	1,668	1,635	33	4,807	4,584	223
18	227	174	53	47	42	5	180	132	48
19	207	188	19	54	51	3	153	137	16
20 - 24	1,029	1,002	27	258	253	5	771	749	22
25 - 44	2,901	2,852	49	795	788	7	2,106	2,064	42
45 - 64	1,434	1,392	42	345	340	5	1,089	1,052	37
65 - 84	613	555	58	155	147	8	458	408	50
85 y más	64	56	8	14	14	0	50	42	8
% Tenencia de DUI	100.0	96.0	4.0	100.0	98.0	2.0	100.0	95.4	4.6
HOMBRES	3,167	3,045	122	773	761	12	2,394	2,284	110
18	111	81	30	20	18	2	91	63	28
19	110	104	6	26	25	1	84	79	5
20 - 24	531	520	11	125	123	2	406	397	9
25 - 44	1,402	1,375	27	377	374	3	1,025	1,001	24
45 - 64	677	658	19	149	147	2	528	511	17
65 - 84	302	277	25	70	68	2	232	209	23
85 y más	34	30	4	6	6	0	28	24	4
% Tenencia de DUI	100.0	96.1	3.9	100.0	98.4	1.6	100.0	95.4	4.6
MUJERES	3,308	3,174	134	895	874	21	2,413	2,300	113
18	116	93	23	27	24	3	89	69	20
19	97	84	13	28	26	2	69	58	11
20 - 24	498	482	16	133	130	3	365	352	13
25 - 44	1,499	1,477	22	418	414	4	1,081	1,063	18
45 - 64	757	734	23	196	193	3	561	541	20
65 - 84	311	278	33	85	79	6	226	199	27
85 y más	30	26	4	8	8	0	22	18	4
% Tenencia de DUI	100.0	95.9	4.1	100.0	97.7	2.3	100.0	95.3	4.7

EL SALVADOR.

CUADRO 17 POBLACIÓN DE 18 AÑOS Y MÁS, POR ÁREA DE RESIDENCIA Y TENENCIA DE DOCUMENTO ÚNICO DE IDENTIDAD (DUI), SEGÚN DEPARTAMENTO, MUNICIPIO, SEXO Y GRUPOS DE EDAD. CENSO 2007.

DEPARTAMENTO, MUNICIPIO, SEXO Y GRUPOS DE EDAD,	POBLACIÓN TOTAL			URBANO			RURAL		
	Total	Tiene	No Tiene	Total	Tiene	No Tiene	Total	Tiene	No Tiene
06- Chiltiupán									
TOTAL	5,513	5,074	439	431	389	42	5,082	4,685	397
18	225	140	85	10	7	3	215	133	82
19	216	178	38	14	10	4	202	168	34
20 - 24	884	831	53	54	50	4	830	781	49
25 - 44	2,394	2,286	108	183	168	15	2,211	2,118	93
45 - 64	1,181	1,097	84	97	88	9	1,084	1,009	75
65 - 84	566	510	56	64	62	2	502	448	54
85 y más	47	32	15	9	4	5	38	28	10
% Tenencia de DUI	100.0	92.0	8.0	100.0	90.3	9.7	100.0	92.2	7.8
HOMBRES	2,685	2,477	208	199	182	17	2,486	2,295	191
18	117	69	48	3	2	1	114	67	47
19	111	93	18	6	6	0	105	87	18
20 - 24	450	424	26	28	27	1	422	397	25
25 - 44	1,120	1,068	52	85	77	8	1,035	991	44
45 - 64	589	552	37	45	39	6	544	513	31
65 - 84	276	255	21	28	28	0	248	227	21
85 y más	22	16	6	4	3	1	18	13	5
% Tenencia de DUI	100.0	92.3	7.7	100.0	91.5	8.5	100.0	92.3	7.7
MUJERES	2,828	2,597	231	232	207	25	2,596	2,390	206
18	108	71	37	7	5	2	101	66	35
19	105	85	20	8	4	4	97	81	16
20 - 24	434	407	27	26	23	3	408	384	24
25 - 44	1,274	1,218	56	98	91	7	1,176	1,127	49
45 - 64	592	545	47	52	49	3	540	496	44
65 - 84	290	255	35	36	34	2	254	221	33
85 y más	25	16	9	5	1	4	20	15	5
% Tenencia de DUI	100.0	91.8	8.2	100.0	89.2	10.8	100.0	92.1	7.9
07- Huizúcar									
TOTAL	7,933	7,512	421	2,765	2,622	143	5,168	4,890	278
18	274	204	70	104	79	25	170	125	45
19	272	231	41	97	79	18	175	152	23
20 - 24	1,283	1,243	40	448	431	17	835	812	23
25 - 44	3,584	3,473	111	1,234	1,202	32	2,350	2,271	79
45 - 64	1,727	1,647	80	605	574	31	1,122	1,073	49
65 - 84	699	647	52	240	226	14	459	421	38
85 y más	94	67	27	37	31	6	57	36	21
% Tenencia de DUI	100.0	94.7	5.3	100.0	94.8	5.2	100.0	94.6	5.4
HOMBRES	3,674	3,496	178	1,244	1,182	62	2,430	2,314	116
18	141	100	41	55	40	15	86	60	26
19	136	118	18	57	47	10	79	71	8
20 - 24	610	593	17	199	191	8	411	402	9
25 - 44	1,635	1,590	45	557	544	13	1,078	1,046	32
45 - 64	780	751	29	254	246	8	526	505	21
65 - 84	336	319	17	111	104	7	225	215	10
85 y más	36	25	11	11	10	1	25	15	10
% Tenencia de DUI	100.0	95.2	4.8	100.0	95.0	5.0	100.0	95.2	4.8

EL SALVADOR.

CUADRO 17 POBLACIÓN DE 18 AÑOS Y MÁS, POR ÁREA DE RESIDENCIA Y TENENCIA DE DOCUMENTO ÚNICO DE IDENTIDAD (DUI), SEGÚN DEPARTAMENTO, MUNICIPIO, SEXO Y GRUPOS DE EDAD. CENSO 2007.

DEPARTAMENTO, MUNICIPIO, SEXO Y GRUPOS DE EDAD,	POBLACIÓN TOTAL			URBANO			RURAL		
	Total	Tiene	No Tiene	Total	Tiene	No Tiene	Total	Tiene	No Tiene
MUJERES	4,259	4,016	243	1,521	1,440	81	2,738	2,576	162
18	133	104	29	49	39	10	84	65	19
19	136	113	23	40	32	8	96	81	15
20 - 24	673	650	23	249	240	9	424	410	14
25 - 44	1,949	1,883	66	677	658	19	1,272	1,225	47
45 - 64	947	896	51	351	328	23	596	568	28
65 - 84	363	328	35	129	122	7	234	206	28
85 y más	58	42	16	26	21	5	32	21	11
% Tenencia de DUI	100.0	94.3	5.7	100.0	94.7	5.3	100.0	94.1	5.9
08- Jayaque									
TOTAL	6,532	6,249	283	4,142	3,995	147	2,390	2,254	136
18	236	184	52	147	116	31	89	68	21
19	207	185	22	129	117	12	78	68	10
20 - 24	1,027	995	32	645	628	17	382	367	15
25 - 44	2,891	2,824	67	1,836	1,801	35	1,055	1,023	32
45 - 64	1,435	1,389	46	909	886	23	526	503	23
65 - 84	661	610	51	424	403	21	237	207	30
85 y más	75	62	13	52	44	8	23	18	5
% Tenencia de DUI	100.0	95.7	4.3	100.0	96.5	3.5	100.0	94.3	5.7
HOMBRES	3,099	2,972	127	1,923	1,860	63	1,176	1,112	64
18	122	94	28	74	57	17	48	37	11
19	100	89	11	60	54	6	40	35	5
20 - 24	501	484	17	315	309	6	186	175	11
25 - 44	1,370	1,342	28	846	833	13	524	509	15
45 - 64	674	656	18	425	416	9	249	240	9
65 - 84	299	280	19	181	173	8	118	107	11
85 y más	33	27	6	22	18	4	11	9	2
% Tenencia de DUI	100.0	95.9	4.1	100.0	96.7	3.3	100.0	94.6	5.4
MUJERES	3,433	3,277	156	2,219	2,135	84	1,214	1,142	72
18	114	90	24	73	59	14	41	31	10
19	107	96	11	69	63	6	38	33	5
20 - 24	526	511	15	330	319	11	196	192	4
25 - 44	1,521	1,482	39	990	968	22	531	514	17
45 - 64	761	733	28	484	470	14	277	263	14
65 - 84	362	330	32	243	230	13	119	100	19
85 y más	42	35	7	30	26	4	12	9	3
% Tenencia de DUI	100.0	95.5	4.5	100.0	96.2	3.8	100.0	94.1	5.9
09- Jicalapa									
TOTAL	2,531	2,382	149	214	208	6	2,317	2,174	143
18	122	84	38	11	9	2	111	75	36
19	105	84	21	4	3	1	101	81	20
20 - 24	405	390	15	31	31	0	374	359	15
25 - 44	1,063	1,042	21	103	103	0	960	939	21
45 - 64	576	554	22	39	38	1	537	516	21
65 - 84	238	210	28	24	23	1	214	187	27
85 y más	22	18	4	2	1	1	20	17	3
% Tenencia de DUI	100.0	94.1	5.9	100.0	97.2	2.8	100.0	93.8	6.2

EL SALVADOR.

CUADRO 17 POBLACIÓN DE 18 AÑOS Y MÁS, POR ÁREA DE RESIDENCIA Y TENENCIA DE DOCUMENTO ÚNICO DE IDENTIDAD (DUI), SEGÚN DEPARTAMENTO, MUNICIPIO, SEXO Y GRUPOS DE EDAD. CENSO 2007.

DEPARTAMENTO, MUNICIPIO, SEXO Y GRUPOS DE EDAD,	POBLACIÓN TOTAL			URBANO			RURAL		
	Total	Tiene	No Tiene	Total	Tiene	No Tiene	Total	Tiene	No Tiene
HOMBRES	1,222	1,162	60	111	109	2	1,111	1,053	58
18	67	53	14	6	5	1	61	48	13
19	56	44	12	0	0	0	56	44	12
20 - 24	198	190	8	21	21	0	177	169	8
25 - 44	469	461	8	48	48	0	421	413	8
45 - 64	298	288	10	22	21	1	276	267	9
65 - 84	123	116	7	14	14	0	109	102	7
85 y más	11	10	1	0	0	0	11	10	1
% Tenencia de DUI	100.0	95.1	4.9	100.0	98.2	1.8	100.0	94.8	5.2
MUJERES	1,309	1,220	89	103	99	4	1,206	1,121	85
18	55	31	24	5	4	1	50	27	23
19	49	40	9	4	3	1	45	37	8
20 - 24	207	200	7	10	10	0	197	190	7
25 - 44	594	581	13	55	55	0	539	526	13
45 - 64	278	266	12	17	17	0	261	249	12
65 - 84	115	94	21	10	9	1	105	85	20
85 y más	11	8	3	2	1	1	9	7	2
% Tenencia de DUI	100.0	93.2	6.8	100.0	96.1	3.9	100.0	93.0	7.0
10- La Libertad									
TOTAL	20,160	18,924	1,236	13,355	12,619	736	6,805	6,305	500
18	768	543	225	472	349	123	296	194	102
19	690	617	73	421	383	38	269	234	35
20 - 24	3,167	3,032	135	2,051	1,972	79	1,116	1,060	56
25 - 44	9,114	8,872	242	6,095	5,943	152	3,019	2,929	90
45 - 64	4,391	4,171	220	2,929	2,790	139	1,462	1,381	81
65 - 84	1,773	1,519	254	1,220	1,063	157	553	456	97
85 y más	257	170	87	167	119	48	90	51	39
% Tenencia de DUI	100.0	93.9	6.1	100.0	94.5	5.5	100.0	92.7	7.3
HOMBRES	9,323	8,747	576	6,068	5,733	335	3,255	3,014	241
18	378	276	102	228	177	51	150	99	51
19	344	307	37	197	176	21	147	131	16
20 - 24	1,516	1,452	64	980	938	42	536	514	22
25 - 44	4,160	4,035	125	2,751	2,673	78	1,409	1,362	47
45 - 64	2,022	1,923	99	1,321	1,262	59	701	661	40
65 - 84	798	682	116	524	458	66	274	224	50
85 y más	105	72	33	67	49	18	38	23	15
% Tenencia de DUI	100.0	93.8	6.2	100.0	94.5	5.5	100.0	92.6	7.4
MUJERES	10,837	10,177	660	7,287	6,886	401	3,550	3,291	259
18	390	267	123	244	172	72	146	95	51
19	346	310	36	224	207	17	122	103	19
20 - 24	1,651	1,580	71	1,071	1,034	37	580	546	34
25 - 44	4,954	4,837	117	3,344	3,270	74	1,610	1,567	43
45 - 64	2,369	2,248	121	1,608	1,528	80	761	720	41
65 - 84	975	837	138	696	605	91	279	232	47
85 y más	152	98	54	100	70	30	52	28	24
% Tenencia de DUI	100.0	93.9	6.1	100.0	94.5	5.5	100.0	92.7	7.3

EL SALVADOR.

CUADRO 17 POBLACIÓN DE 18 AÑOS Y MÁS, POR ÁREA DE RESIDENCIA Y TENENCIA DE DOCUMENTO ÚNICO DE IDENTIDAD (DUI), SEGÚN DEPARTAMENTO, MUNICIPIO, SEXO Y GRUPOS DE EDAD. CENSO 2007.

DEPARTAMENTO, MUNICIPIO, SEXO Y GRUPOS DE EDAD,	POBLACIÓN TOTAL			URBANO			RURAL		
	Total	Tiene	No Tiene	Total	Tiene	No Tiene	Total	Tiene	No Tiene
11- Nuevo Cuscatlán									
TOTAL	4,213	4,064	149	2,475	2,368	107	1,738	1,696	42
18	155	143	12	94	84	10	61	59	2
19	119	115	4	64	62	2	55	53	2
20 - 24	642	626	16	396	387	9	246	239	7
25 - 44	2,001	1,969	32	1,200	1,179	21	801	790	11
45 - 64	901	863	38	502	474	28	399	389	10
65 - 84	344	309	35	181	156	25	163	153	10
85 y más	51	39	12	38	26	12	13	13	0
% Tenencia de DUI	100.0	96.5	3.5	100.0	95.7	4.3	100.0	97.6	2.4
HOMBRES	1,906	1,851	55	1,103	1,069	34	803	782	21
18	87	84	3	50	48	2	37	36	1
19	58	56	2	26	26	0	32	30	2
20 - 24	289	284	5	177	173	4	112	111	1
25 - 44	906	888	18	542	532	10	364	356	8
45 - 64	409	392	17	212	201	11	197	191	6
65 - 84	137	129	8	78	73	5	59	56	3
85 y más	20	18	2	18	16	2	2	2	0
% Tenencia de DUI	100.0	97.1	2.9	100.0	96.9	3.1	100.0	97.4	2.6
MUJERES	2,307	2,213	94	1,372	1,299	73	935	914	21
18	68	59	9	44	36	8	24	23	1
19	61	59	2	38	36	2	23	23	0
20 - 24	353	342	11	219	214	5	134	128	6
25 - 44	1,095	1,081	14	658	647	11	437	434	3
45 - 64	492	471	21	290	273	17	202	198	4
65 - 84	207	180	27	103	83	20	104	97	7
85 y más	31	21	10	20	10	10	11	11	0
% Tenencia de DUI	100.0	95.9	4.1	100.0	94.7	5.3	100.0	97.8	2.2
12- Opico									
TOTAL	42,596	40,672	1,924	26,672	25,739	933	15,924	14,933	991
18	1,529	1,176	353	881	688	193	648	488	160
19	1,377	1,246	131	784	727	57	593	519	74
20 - 24	6,129	5,961	168	3,754	3,679	75	2,375	2,282	93
25 - 44	20,092	19,644	448	13,079	12,851	228	7,013	6,793	220
45 - 64	9,235	8,886	349	5,643	5,483	160	3,592	3,403	189
65 - 84	3,747	3,386	361	2,229	2,063	166	1,518	1,323	195
85 y más	487	373	114	302	248	54	185	125	60
% Tenencia de DUI	100.0	95.5	4.5	100.0	96.5	3.5	100.0	93.8	6.2
HOMBRES	19,507	18,661	846	11,953	11,579	374	7,554	7,082	472
18	781	609	172	426	340	86	355	269	86
19	640	572	68	360	335	25	280	237	43
20 - 24	2,875	2,787	88	1,725	1,691	34	1,150	1,096	54
25 - 44	9,008	8,822	186	5,800	5,707	93	3,208	3,115	93
45 - 64	4,214	4,074	140	2,526	2,471	55	1,688	1,603	85
65 - 84	1,755	1,607	148	974	911	63	781	696	85
85 y más	234	190	44	142	124	18	92	66	26
% Tenencia de DUI	100.0	95.7	4.3	100.0	96.9	3.1	100.0	93.8	6.2

EL SALVADOR.

CUADRO 17 POBLACIÓN DE 18 AÑOS Y MÁS, POR ÁREA DE RESIDENCIA Y TENENCIA DE DOCUMENTO ÚNICO DE IDENTIDAD (DUI), SEGÚN DEPARTAMENTO, MUNICIPIO, SEXO Y GRUPOS DE EDAD. CENSO 2007.

DEPARTAMENTO, MUNICIPIO, SEXO Y GRUPOS DE EDAD,	POBLACIÓN TOTAL			URBANO			RURAL		
	Total	Tiene	No Tiene	Total	Tiene	No Tiene	Total	Tiene	No Tiene
MUJERES	23,089	22,011	1,078	14,719	14,160	559	8,370	7,851	519
18	748	567	181	455	348	107	293	219	74
19	737	674	63	424	392	32	313	282	31
20 - 24	3,254	3,174	80	2,029	1,988	41	1,225	1,186	39
25 - 44	11,084	10,822	262	7,279	7,144	135	3,805	3,678	127
45 - 64	5,021	4,812	209	3,117	3,012	105	1,904	1,800	104
65 - 84	1,992	1,779	213	1,255	1,152	103	737	627	110
85 y más	253	183	70	160	124	36	93	59	34
% Tenencia de DUI	100.0	95.3	4.7	100.0	96.2	3.8	100.0	93.8	6.2
13- Quezaltepeque									
TOTAL	32,524	31,313	1,211	23,127	22,323	804	9,397	8,990	407
18	1,012	774	238	662	516	146	350	258	92
19	1,025	960	65	682	644	38	343	316	27
20 - 24	4,639	4,537	102	3,159	3,095	64	1,480	1,442	38
25 - 44	14,799	14,496	303	10,709	10,488	221	4,090	4,008	82
45 - 64	7,589	7,372	217	5,466	5,325	141	2,123	2,047	76
65 - 84	3,067	2,849	218	2,158	2,009	149	909	840	69
85 y más	393	325	68	291	246	45	102	79	23
% Tenencia de DUI	100.0	96.3	3.7	100.0	96.5	3.5	100.0	95.7	4.3
HOMBRES	14,790	14,262	528	10,312	9,971	341	4,478	4,291	187
18	502	382	120	323	249	74	179	133	46
19	500	471	29	315	300	15	185	171	14
20 - 24	2,257	2,208	49	1,502	1,470	32	755	738	17
25 - 44	6,688	6,551	137	4,811	4,705	106	1,877	1,846	31
45 - 64	3,319	3,236	83	2,344	2,294	50	975	942	33
65 - 84	1,351	1,263	88	898	849	49	453	414	39
85 y más	173	151	22	119	104	15	54	47	7
% Tenencia de DUI	100.0	96.4	3.6	100.0	96.7	3.3	100.0	95.8	4.2
MUJERES	17,734	17,051	683	12,815	12,352	463	4,919	4,699	220
18	510	392	118	339	267	72	171	125	46
19	525	489	36	367	344	23	158	145	13
20 - 24	2,382	2,329	53	1,657	1,625	32	725	704	21
25 - 44	8,111	7,945	166	5,898	5,783	115	2,213	2,162	51
45 - 64	4,270	4,136	134	3,122	3,031	91	1,148	1,105	43
65 - 84	1,716	1,586	130	1,260	1,160	100	456	426	30
85 y más	220	174	46	172	142	30	48	32	16
% Tenencia de DUI	100.0	96.1	3.9	100.0	96.4	3.6	100.0	95.5	4.5
14- Sacacoyo									
TOTAL	7,253	6,983	270	5,847	5,639	208	1,406	1,344	62
18	248	213	35	207	179	28	41	34	7
19	249	236	13	194	185	9	55	51	4
20 - 24	1,092	1,072	20	876	862	14	216	210	6
25 - 44	3,376	3,307	69	2,741	2,685	56	635	622	13
45 - 64	1,572	1,525	47	1,268	1,234	34	304	291	13
65 - 84	618	562	56	488	444	44	130	118	12
85 y más	98	68	30	73	50	23	25	18	7
% Tenencia de DUI	100.0	96.3	3.7	100.0	96.4	3.6	100.0	95.6	4.4

EL SALVADOR.

CUADRO 17 POBLACIÓN DE 18 AÑOS Y MÁS, POR ÁREA DE RESIDENCIA Y TENENCIA DE DOCUMENTO ÚNICO DE IDENTIDAD (DUI), SEGÚN DEPARTAMENTO, MUNICIPIO, SEXO Y GRUPOS DE EDAD. CENSO 2007.

DEPARTAMENTO, MUNICIPIO, SEXO Y GRUPOS DE EDAD,	POBLACIÓN TOTAL			URBANO			RURAL		
	Total	Tiene	No Tiene	Total	Tiene	No Tiene	Total	Tiene	No Tiene
HOMBRES	3,392	3,273	119	2,711	2,621	90	681	652	29
18	115	99	16	95	84	11	20	15	5
19	114	109	5	89	85	4	25	24	1
20 - 24	534	524	10	425	416	9	109	108	1
25 - 44	1,575	1,544	31	1,277	1,251	26	298	293	5
45 - 64	715	698	17	566	553	13	149	145	4
65 - 84	294	269	25	230	212	18	64	57	7
85 y más	45	30	15	29	20	9	16	10	6
% Tenencia de DUI	100.0	96.5	3.5	100.0	96.7	3.3	100.0	95.7	4.3
MUJERES	3,861	3,710	151	3,136	3,018	118	725	692	33
18	133	114	19	112	95	17	21	19	2
19	135	127	8	105	100	5	30	27	3
20 - 24	558	548	10	451	446	5	107	102	5
25 - 44	1,801	1,763	38	1,464	1,434	30	337	329	8
45 - 64	857	827	30	702	681	21	155	146	9
65 - 84	324	293	31	258	232	26	66	61	5
85 y más	53	38	15	44	30	14	9	8	1
% Tenencia de DUI	100.0	96.1	3.9	100.0	96.2	3.8	100.0	95.4	4.6
15- San José Villanueva									
TOTAL	7,779	7,534	245	6,204	6,007	197	1,575	1,527	48
18	264	210	54	204	162	42	60	48	12
19	248	237	11	193	185	8	55	52	3
20 - 24	1,227	1,203	24	975	959	16	252	244	8
25 - 44	3,759	3,697	62	3,026	2,971	55	733	726	7
45 - 64	1,546	1,516	30	1,216	1,196	20	330	320	10
65 - 84	642	601	41	515	481	34	127	120	7
85 y más	93	70	23	75	53	22	18	17	1
% Tenencia de DUI	100.0	96.9	3.1	100.0	96.8	3.2	100.0	97.0	3.0
HOMBRES	3,675	3,557	118	2,906	2,816	90	769	741	28
18	125	102	23	91	73	18	34	29	5
19	123	118	5	94	91	3	29	27	2
20 - 24	609	595	14	484	476	8	125	119	6
25 - 44	1,764	1,734	30	1,417	1,391	26	347	343	4
45 - 64	702	689	13	544	538	6	158	151	7
65 - 84	309	288	21	238	221	17	71	67	4
85 y más	43	31	12	38	26	12	5	5	0
% Tenencia de DUI	100.0	96.8	3.2	100.0	96.9	3.1	100.0	96.4	3.6
MUJERES	4,104	3,977	127	3,298	3,191	107	806	786	20
18	139	108	31	113	89	24	26	19	7
19	125	119	6	99	94	5	26	25	1
20 - 24	618	608	10	491	483	8	127	125	2
25 - 44	1,995	1,963	32	1,609	1,580	29	386	383	3
45 - 64	844	827	17	672	658	14	172	169	3
65 - 84	333	313	20	277	260	17	56	53	3
85 y más	50	39	11	37	27	10	13	12	1
% Tenencia de DUI	100.0	96.9	3.1	100.0	96.8	3.2	100.0	97.5	2.5

EL SALVADOR.

CUADRO 17 POBLACIÓN DE 18 AÑOS Y MÁS, POR ÁREA DE RESIDENCIA Y TENENCIA DE DOCUMENTO ÚNICO DE IDENTIDAD (DUI), SEGÚN DEPARTAMENTO, MUNICIPIO, SEXO Y GRUPOS DE EDAD. CENSO 2007.

DEPARTAMENTO, MUNICIPIO, SEXO Y GRUPOS DE EDAD,	POBLACIÓN TOTAL			URBANO			RURAL		
	Total	Tiene	No Tiene	Total	Tiene	No Tiene	Total	Tiene	No Tiene
16- San Matías									
TOTAL	4,095	3,867	228	700	678	22	3,395	3,189	206
18	143	101	42	18	11	7	125	90	35
19	139	121	18	17	17	0	122	104	18
20 - 24	599	573	26	108	106	2	491	467	24
25 - 44	1,703	1,655	48	251	246	5	1,452	1,409	43
45 - 64	985	944	41	186	181	5	799	763	36
65 - 84	464	429	35	108	106	2	356	323	33
85 y más	62	44	18	12	11	1	50	33	17
% Tenencia de DUI	100.0	94.4	5.6	100.0	96.9	3.1	100.0	93.9	6.1
HOMBRES	1,935	1,829	106	303	295	8	1,632	1,534	98
18	69	49	20	5	3	2	64	46	18
19	75	64	11	10	10	0	65	54	11
20 - 24	296	283	13	54	52	2	242	231	11
25 - 44	760	735	25	102	100	2	658	635	23
45 - 64	477	460	17	82	80	2	395	380	15
65 - 84	227	216	11	47	47	0	180	169	11
85 y más	31	22	9	3	3	0	28	19	9
% Tenencia de DUI	100.0	94.5	5.5	100.0	97.4	2.6	100.0	94.0	6.0
MUJERES	2,160	2,038	122	397	383	14	1,763	1,655	108
18	74	52	22	13	8	5	61	44	17
19	64	57	7	7	7	0	57	50	7
20 - 24	303	290	13	54	54	0	249	236	13
25 - 44	943	920	23	149	146	3	794	774	20
45 - 64	508	484	24	104	101	3	404	383	21
65 - 84	237	213	24	61	59	2	176	154	22
85 y más	31	22	9	9	8	1	22	14	8
% Tenencia de DUI	100.0	94.4	5.6	100.0	96.5	3.5	100.0	93.9	6.1
17- San Pablo Tacachico									
TOTAL	10,790	10,166	624	3,214	3,059	155	7,576	7,107	469
18	474	304	170	135	105	30	339	199	140
19	439	364	75	106	92	14	333	272	61
20 - 24	1,601	1,526	75	418	400	18	1,183	1,126	57
25 - 44	4,599	4,484	115	1,364	1,328	36	3,235	3,156	79
45 - 64	2,469	2,381	88	762	736	26	1,707	1,645	62
65 - 84	1,087	1,010	77	382	358	24	705	652	53
85 y más	121	97	24	47	40	7	74	57	17
% Tenencia de DUI	100.0	94.2	5.8	100.0	95.2	4.8	100.0	93.8	6.2
HOMBRES	5,058	4,747	311	1,460	1,397	63	3,598	3,350	248
18	249	151	98	64	47	17	185	104	81
19	223	182	41	51	47	4	172	135	37
20 - 24	741	706	35	203	197	6	538	509	29
25 - 44	2,088	2,040	48	598	582	16	1,490	1,458	32
45 - 64	1,181	1,133	48	347	338	9	834	795	39
65 - 84	499	474	25	172	165	7	327	309	18
85 y más	77	61	16	25	21	4	52	40	12
% Tenencia de DUI	100.0	93.9	6.1	100.0	95.7	4.3	100.0	93.1	6.9

EL SALVADOR.

CUADRO 17 POBLACIÓN DE 18 AÑOS Y MÁS, POR ÁREA DE RESIDENCIA Y TENENCIA DE DOCUMENTO ÚNICO DE IDENTIDAD (DUI), SEGÚN DEPARTAMENTO, MUNICIPIO, SEXO Y GRUPOS DE EDAD. CENSO 2007.

DEPARTAMENTO, MUNICIPIO, SEXO Y GRUPOS DE EDAD,	POBLACIÓN TOTAL			URBANO			RURAL		
	Total	Tiene	No Tiene	Total	Tiene	No Tiene	Total	Tiene	No Tiene
MUJERES	5,732	5,419	313	1,754	1,662	92	3,978	3,757	221
18	225	153	72	71	58	13	154	95	59
19	216	182	34	55	45	10	161	137	24
20 - 24	860	820	40	215	203	12	645	617	28
25 - 44	2,511	2,444	67	766	746	20	1,745	1,698	47
45 - 64	1,288	1,248	40	415	398	17	873	850	23
65 - 84	588	536	52	210	193	17	378	343	35
85 y más	44	36	8	22	19	3	22	17	5
% Tenencia de DUI	100.0	94.5	5.5	100.0	94.8	5.2	100.0	94.4	5.6
18- Talnique									
TOTAL	4,642	4,448	194	2,751	2,647	104	1,891	1,801	90
18	186	159	27	110	90	20	76	69	7
19	168	159	9	99	93	6	69	66	3
20 - 24	697	683	14	412	405	7	285	278	7
25 - 44	2,108	2,071	37	1,303	1,284	19	805	787	18
45 - 64	1,048	1,000	48	598	579	19	450	421	29
65 - 84	387	345	42	198	179	19	189	166	23
85 y más	48	31	17	31	17	14	17	14	3
% Tenencia de DUI	100.0	95.8	4.2	100.0	96.2	3.8	100.0	95.2	4.8
HOMBRES	2,219	2,137	82	1,304	1,248	56	915	889	26
18	95	82	13	59	48	11	36	34	2
19	85	81	4	47	43	4	38	38	0
20 - 24	347	337	10	205	200	5	142	137	5
25 - 44	977	965	12	602	594	8	375	371	4
45 - 64	507	489	18	278	268	10	229	221	8
65 - 84	181	163	18	95	84	11	86	79	7
85 y más	27	20	7	18	11	7	9	9	0
% Tenencia de DUI	100.0	96.3	3.7	100.0	95.7	4.3	100.0	97.2	2.8
MUJERES	2,423	2,311	112	1,447	1,399	48	976	912	64
18	91	77	14	51	42	9	40	35	5
19	83	78	5	52	50	2	31	28	3
20 - 24	350	346	4	207	205	2	143	141	2
25 - 44	1,131	1,106	25	701	690	11	430	416	14
45 - 64	541	511	30	320	311	9	221	200	21
65 - 84	206	182	24	103	95	8	103	87	16
85 y más	21	11	10	13	6	7	8	5	3
% Tenencia de DUI	100.0	95.4	4.6	100.0	96.7	3.3	100.0	93.4	6.6
19- Tamanique									
TOTAL	7,043	6,618	425	2,118	2,036	82	4,925	4,582	343
18	293	212	81	80	61	19	213	151	62
19	292	255	37	81	72	9	211	183	28
20 - 24	1,113	1,073	40	311	304	7	802	769	33
25 - 44	3,092	2,975	117	953	934	19	2,139	2,041	98
45 - 64	1,529	1,452	77	468	454	14	1,061	998	63
65 - 84	662	611	51	203	197	6	459	414	45
85 y más	62	40	22	22	14	8	40	26	14
% Tenencia de DUI	100.0	94.0	6.0	100.0	96.1	3.9	100.0	93.0	7.0

EL SALVADOR.

CUADRO 17 POBLACIÓN DE 18 AÑOS Y MÁS, POR ÁREA DE RESIDENCIA Y TENENCIA DE DOCUMENTO ÚNICO DE IDENTIDAD (DUI), SEGÚN DEPARTAMENTO, MUNICIPIO, SEXO Y GRUPOS DE EDAD. CENSO 2007.

DEPARTAMENTO, MUNICIPIO, SEXO Y GRUPOS DE EDAD,	POBLACIÓN TOTAL			URBANO			RURAL		
	Total	Tiene	No Tiene	Total	Tiene	No Tiene	Total	Tiene	No Tiene
HOMBRES	3,386	3,184	202	998	950	48	2,388	2,234	154
18	157	114	43	38	28	10	119	86	33
19	152	130	22	37	30	7	115	100	15
20 - 24	550	531	19	156	150	6	394	381	13
25 - 44	1,440	1,380	60	453	440	13	987	940	47
45 - 64	708	679	29	201	196	5	507	483	24
65 - 84	339	317	22	100	96	4	239	221	18
85 y más	40	33	7	13	10	3	27	23	4
% Tenencia de DUI	100.0	94.0	6.0	100.0	95.2	4.8	100.0	93.6	6.4
MUJERES	3,657	3,434	223	1,120	1,086	34	2,537	2,348	189
18	136	98	38	42	33	9	94	65	29
19	140	125	15	44	42	2	96	83	13
20 - 24	563	542	21	155	154	1	408	388	20
25 - 44	1,652	1,595	57	500	494	6	1,152	1,101	51
45 - 64	821	773	48	267	258	9	554	515	39
65 - 84	323	294	29	103	101	2	220	193	27
85 y más	22	7	15	9	4	5	13	3	10
% Tenencia de DUI	100.0	93.9	6.1	100.0	97.0	3.0	100.0	92.6	7.4
20- Teotepeque									
TOTAL	6,224	5,774	450	725	664	61	5,499	5,110	389
18	285	186	99	29	19	10	256	167	89
19	232	185	47	22	18	4	210	167	43
20 - 24	918	874	44	115	107	8	803	767	36
25 - 44	2,577	2,479	98	289	272	17	2,288	2,207	81
45 - 64	1,485	1,414	71	176	167	9	1,309	1,247	62
65 - 84	656	591	65	85	75	10	571	516	55
85 y más	71	45	26	9	6	3	62	39	23
% Tenencia de DUI	100.0	92.8	7.2	100.0	91.6	8.4	100.0	92.9	7.1
HOMBRES	2,981	2,767	214	337	307	30	2,644	2,460	184
18	138	88	50	14	8	6	124	80	44
19	121	97	24	12	11	1	109	86	23
20 - 24	422	397	25	56	50	6	366	347	19
25 - 44	1,197	1,146	51	126	118	8	1,071	1,028	43
45 - 64	727	701	26	86	83	3	641	618	23
65 - 84	339	313	26	38	34	4	301	279	22
85 y más	37	25	12	5	3	2	32	22	10
% Tenencia de DUI	100.0	92.8	7.2	100.0	91.1	8.9	100.0	93.0	7.0
MUJERES	3,243	3,007	236	388	357	31	2,855	2,650	205
18	147	98	49	15	11	4	132	87	45
19	111	88	23	10	7	3	101	81	20
20 - 24	496	477	19	59	57	2	437	420	17
25 - 44	1,380	1,333	47	163	154	9	1,217	1,179	38
45 - 64	758	713	45	90	84	6	668	629	39
65 - 84	317	278	39	47	41	6	270	237	33
85 y más	34	20	14	4	3	1	30	17	13
% Tenencia de DUI	100.0	92.7	7.3	100.0	92.0	8.0	100.0	92.8	7.2

EL SALVADOR.

CUADRO 17 POBLACIÓN DE 18 AÑOS Y MÁS, POR ÁREA DE RESIDENCIA Y TENENCIA DE DOCUMENTO ÚNICO DE IDENTIDAD (DUI), SEGÚN DEPARTAMENTO, MUNICIPIO, SEXO Y GRUPOS DE EDAD. CENSO 2007.

DEPARTAMENTO, MUNICIPIO, SEXO Y GRUPOS DE EDAD,	POBLACIÓN TOTAL			URBANO			RURAL		
	Total	Tiene	No Tiene	Total	Tiene	No Tiene	Total	Tiene	No Tiene
21- Tepecoyo									
TOTAL	7,953	7,594	359	4,703	4,513	190	3,250	3,081	169
18	274	225	49	142	116	26	132	109	23
19	285	258	27	158	147	11	127	111	16
20 - 24	1,200	1,168	32	681	660	21	519	508	11
25 - 44	3,728	3,642	86	2,297	2,249	48	1,431	1,393	38
45 - 64	1,704	1,631	73	983	950	33	721	681	40
65 - 84	683	610	73	394	353	41	289	257	32
85 y más	79	60	19	48	38	10	31	22	9
% Tenencia de DUI	100.0	95.5	4.5	100.0	96.0	4.0	100.0	94.8	5.2
HOMBRES	3,744	3,566	178	2,148	2,058	90	1,596	1,508	88
18	160	129	31	76	60	16	84	69	15
19	144	127	17	81	75	6	63	52	11
20 - 24	595	576	19	321	308	13	274	268	6
25 - 44	1,707	1,668	39	1,027	1,007	20	680	661	19
45 - 64	799	763	36	452	438	14	347	325	22
65 - 84	304	274	30	169	151	18	135	123	12
85 y más	35	29	6	22	19	3	13	10	3
% Tenencia de DUI	100.0	95.2	4.8	100.0	95.8	4.2	100.0	94.5	5.5
MUJERES	4,209	4,028	181	2,555	2,455	100	1,654	1,573	81
18	114	96	18	66	56	10	48	40	8
19	141	131	10	77	72	5	64	59	5
20 - 24	605	592	13	360	352	8	245	240	5
25 - 44	2,021	1,974	47	1,270	1,242	28	751	732	19
45 - 64	905	868	37	531	512	19	374	356	18
65 - 84	379	336	43	225	202	23	154	134	20
85 y más	44	31	13	26	19	7	18	12	6
% Tenencia de DUI	100.0	95.7	4.3	100.0	96.1	3.9	100.0	95.1	4.9
22- Zaragoza									
TOTAL	13,560	13,103	457	11,104	10,782	322	2,456	2,321	135
18	435	342	93	345	278	67	90	64	26
19	429	401	28	346	325	21	83	76	7
20 - 24	1,963	1,931	32	1,569	1,547	22	394	384	10
25 - 44	6,672	6,563	109	5,514	5,435	79	1,158	1,128	30
45 - 64	2,860	2,769	91	2,365	2,304	61	495	465	30
65 - 84	1,049	973	76	839	791	48	210	182	28
85 y más	152	124	28	126	102	24	26	22	4
% Tenencia de DUI	100.0	96.6	3.4	100.0	97.1	2.9	100.0	94.5	5.5
HOMBRES	6,132	5,939	193	4,945	4,814	131	1,187	1,125	62
18	202	160	42	165	134	31	37	26	11
19	220	210	10	174	166	8	46	44	2
20 - 24	910	895	15	713	703	10	197	192	5
25 - 44	3,006	2,955	51	2,461	2,424	37	545	531	14
45 - 64	1,282	1,242	40	1,038	1,014	24	244	228	16
65 - 84	456	426	30	349	333	16	107	93	14
85 y más	56	51	5	45	40	5	11	11	0
% Tenencia de DUI	100.0	96.9	3.1	100.0	97.4	2.6	100.0	94.8	5.2

EL SALVADOR.

CUADRO 17 POBLACIÓN DE 18 AÑOS Y MÁS, POR ÁREA DE RESIDENCIA Y TENENCIA DE DOCUMENTO ÚNICO DE IDENTIDAD (DUI), SEGÚN DEPARTAMENTO, MUNICIPIO, SEXO Y GRUPOS DE EDAD. CENSO 2007.

DEPARTAMENTO, MUNICIPIO, SEXO Y GRUPOS DE EDAD,	POBLACIÓN TOTAL			URBANO			RURAL		
	Total	Tiene	No Tiene	Total	Tiene	No Tiene	Total	Tiene	No Tiene
MUJERES	7,428	7,164	264	6,159	5,968	191	1,269	1,196	73
18	233	182	51	180	144	36	53	38	15
19	209	191	18	172	159	13	37	32	5
20 - 24	1,053	1,036	17	856	844	12	197	192	5
25 - 44	3,666	3,608	58	3,053	3,011	42	613	597	16
45 - 64	1,578	1,527	51	1,327	1,290	37	251	237	14
65 - 84	593	547	46	490	458	32	103	89	14
85 y más	96	73	23	81	62	19	15	11	4
% Tenencia de DUI	100.0	96.4	3.6	100.0	96.9	3.1	100.0	94.2	5.8
06 - SAN SALVADOR									
TOTAL	1,004,855	971,854	33,001	947,075	917,428	29,647	57,780	54,426	3,354
18	29,813	24,413	5,400	27,556	22,784	4,772	2,257	1,629	628
19	28,760	27,054	1,706	26,692	25,215	1,477	2,068	1,839	229
20 - 24	136,024	132,906	3,118	126,828	124,069	2,759	9,196	8,837	359
25 - 44	470,879	461,452	9,427	444,934	436,277	8,657	25,945	25,175	770
45 - 64	236,418	230,162	6,256	224,106	218,506	5,600	12,312	11,656	656
65 - 84	91,153	85,943	5,210	85,800	81,140	4,660	5,353	4,803	550
85 y más	11,808	9,924	1,884	11,159	9,437	1,722	649	487	162
% Tenencia de DUI	100.0	96.7	3.3	100.0	96.9	3.1	100.0	94.2	5.8
HOMBRES	443,673	429,092	14,581	416,227	403,210	13,017	27,446	25,882	1,564
18	14,644	12,018	2,626	13,459	11,162	2,297	1,185	856	329
19	13,830	13,025	805	12,779	12,096	683	1,051	929	122
20 - 24	63,456	61,880	1,576	58,960	57,578	1,382	4,496	4,302	194
25 - 44	209,263	204,569	4,694	197,139	192,813	4,326	12,124	11,756	368
45 - 64	101,133	98,586	2,547	95,407	93,138	2,269	5,726	5,448	278
65 - 84	37,199	35,409	1,790	34,619	33,043	1,576	2,580	2,366	214
85 y más	4,148	3,605	543	3,864	3,380	484	284	225	59
% Tenencia de DUI	100.0	96.7	3.3	100.0	96.9	3.1	100.0	94.3	5.7
MUJERES	561,182	542,762	18,420	530,848	514,218	16,630	30,334	28,544	1,790
18	15,169	12,395	2,774	14,097	11,622	2,475	1,072	773	299
19	14,930	14,029	901	13,913	13,119	794	1,017	910	107
20 - 24	72,568	71,026	1,542	67,868	66,491	1,377	4,700	4,535	165
25 - 44	261,616	256,883	4,733	247,795	243,464	4,331	13,821	13,419	402
45 - 64	135,285	131,576	3,709	128,699	125,368	3,331	6,586	6,208	378
65 - 84	53,954	50,534	3,420	51,181	48,097	3,084	2,773	2,437	336
85 y más	7,660	6,319	1,341	7,295	6,057	1,238	365	262	103
% Tenencia de DUI	100.0	96.7	3.3	100.0	96.9	3.1	100.0	94.1	5.9
01- San Salvador									
TOTAL	220,543	213,682	6,861	220,543	213,682	6,861	0	0	0
18	5,719	4,860	859	5,719	4,860	859	0	0	0
19	5,596	5,342	254	5,596	5,342	254	0	0	0
20 - 24	26,858	26,318	540	26,858	26,318	540	0	0	0
25 - 44	95,000	92,864	2,136	95,000	92,864	2,136	0	0	0
45 - 64	57,229	55,813	1,416	57,229	55,813	1,416	0	0	0
65 - 84	26,285	25,112	1,173	26,285	25,112	1,173	0	0	0
85 y más	3,856	3,373	483	3,856	3,373	483	0	0	0
% Tenencia de DUI	100.0	96.9	3.1	100.0	96.9	3.1	0.0	0.0	0.0

EL SALVADOR.

CUADRO 17 POBLACIÓN DE 18 AÑOS Y MÁS, POR ÁREA DE RESIDENCIA Y TENENCIA DE DOCUMENTO ÚNICO DE IDENTIDAD (DUI), SEGÚN DEPARTAMENTO, MUNICIPIO, SEXO Y GRUPOS DE EDAD. CENSO 2007.

DEPARTAMENTO, MUNICIPIO, SEXO Y GRUPOS DE EDAD,	POBLACIÓN TOTAL			URBANO			RURAL		
	Total	Tiene	No Tiene	Total	Tiene	No Tiene	Total	Tiene	No Tiene
HOMBRES	95,743	92,737	3,006	95,743	92,737	3,006	0	0	0
18	2,743	2,344	399	2,743	2,344	399	0	0	0
19	2,689	2,575	114	2,689	2,575	114	0	0	0
20 - 24	12,485	12,229	256	12,485	12,229	256	0	0	0
25 - 44	42,044	40,989	1,055	42,044	40,989	1,055	0	0	0
45 - 64	24,144	23,524	620	24,144	23,524	620	0	0	0
65 - 84	10,437	10,009	428	10,437	10,009	428	0	0	0
85 y más	1,201	1,067	134	1,201	1,067	134	0	0	0
% Tenencia de DUI	100.0	96.9	3.1	100.0	96.9	3.1	0.0	0.0	0.0
MUJERES	124,800	120,945	3,855	124,800	120,945	3,855	0	0	0
18	2,976	2,516	460	2,976	2,516	460	0	0	0
19	2,907	2,767	140	2,907	2,767	140	0	0	0
20 - 24	14,373	14,089	284	14,373	14,089	284	0	0	0
25 - 44	52,956	51,875	1,081	52,956	51,875	1,081	0	0	0
45 - 64	33,085	32,289	796	33,085	32,289	796	0	0	0
65 - 84	15,848	15,103	745	15,848	15,103	745	0	0	0
85 y más	2,655	2,306	349	2,655	2,306	349	0	0	0
% Tenencia de DUI	100.0	96.9	3.1	100.0	96.9	3.1	0.0	0.0	0.0
O2- Aguilares									
TOTAL	12,384	11,743	641	11,176	10,620	556	1,208	1,123	85
18	463	352	111	409	314	95	54	38	16
19	357	312	45	319	280	39	38	32	6
20 - 24	1,642	1,552	90	1,456	1,378	78	186	174	12
25 - 44	5,613	5,452	161	5,060	4,918	142	553	534	19
45 - 64	2,874	2,766	108	2,628	2,532	96	246	234	12
65 - 84	1,291	1,197	94	1,170	1,094	76	121	103	18
85 y más	144	112	32	134	104	30	10	8	2
% Tenencia de DUI	100.0	94.8	5.2	100.0	95.0	5.0	100.0	93.0	7.0
HOMBRES	5,343	5,025	318	4,763	4,490	273	580	535	45
18	210	150	60	178	128	50	32	22	10
19	162	140	22	140	121	19	22	19	3
20 - 24	718	659	59	623	570	53	95	89	6
25 - 44	2,402	2,311	91	2,148	2,068	80	254	243	11
45 - 64	1,229	1,185	44	1,114	1,076	38	115	109	6
65 - 84	564	535	29	506	485	21	58	50	8
85 y más	58	45	13	54	42	12	4	3	1
% Tenencia de DUI	100.0	94.0	6.0	100.0	94.3	5.7	100.0	92.2	7.8
MUJERES	7,041	6,718	323	6,413	6,130	283	628	588	40
18	253	202	51	231	186	45	22	16	6
19	195	172	23	179	159	20	16	13	3
20 - 24	924	893	31	833	808	25	91	85	6
25 - 44	3,211	3,141	70	2,912	2,850	62	299	291	8
45 - 64	1,645	1,581	64	1,514	1,456	58	131	125	6
65 - 84	727	662	65	664	609	55	63	53	10
85 y más	86	67	19	80	62	18	6	5	1
% Tenencia de DUI	100.0	95.4	4.6	100.0	95.6	4.4	100.0	93.6	6.4

EL SALVADOR.

CUADRO 17 POBLACIÓN DE 18 AÑOS Y MÁS, POR ÁREA DE RESIDENCIA Y TENENCIA DE DOCUMENTO ÚNICO DE IDENTIDAD (DUI), SEGÚN DEPARTAMENTO, MUNICIPIO, SEXO Y GRUPOS DE EDAD. CENSO 2007.

DEPARTAMENTO, MUNICIPIO, SEXO Y GRUPOS DE EDAD,	POBLACIÓN TOTAL			URBANO			RURAL		
	Total	Tiene	No Tiene	Total	Tiene	No Tiene	Total	Tiene	No Tiene
03- Apopa									
TOTAL	80,594	77,983	2,611	80,594	77,983	2,611	0	0	0
18	2,622	2,109	513	2,622	2,109	513	0	0	0
19	2,540	2,389	151	2,540	2,389	151	0	0	0
20 - 24	11,669	11,397	272	11,669	11,397	272	0	0	0
25 - 44	39,185	38,431	754	39,185	38,431	754	0	0	0
45 - 64	18,386	17,934	452	18,386	17,934	452	0	0	0
65 - 84	5,561	5,201	360	5,561	5,201	360	0	0	0
85 y más	631	522	109	631	522	109	0	0	0
% Tenencia de DUI	100.0	96.8	3.2	100.0	96.8	3.2	0.0	0.0	0.0
HOMBRES	35,661	34,627	1,034	35,661	34,627	1,034	0	0	0
18	1,278	1,042	236	1,278	1,042	236	0	0	0
19	1,185	1,125	60	1,185	1,125	60	0	0	0
20 - 24	5,427	5,298	129	5,427	5,298	129	0	0	0
25 - 44	17,249	16,925	324	17,249	16,925	324	0	0	0
45 - 64	7,967	7,825	142	7,967	7,825	142	0	0	0
65 - 84	2,284	2,171	113	2,284	2,171	113	0	0	0
85 y más	271	241	30	271	241	30	0	0	0
% Tenencia de DUI	100.0	97.1	2.9	100.0	97.1	2.9	0.0	0.0	0.0
MUJERES	44,933	43,356	1,577	44,933	43,356	1,577	0	0	0
18	1,344	1,067	277	1,344	1,067	277	0	0	0
19	1,355	1,264	91	1,355	1,264	91	0	0	0
20 - 24	6,242	6,099	143	6,242	6,099	143	0	0	0
25 - 44	21,936	21,506	430	21,936	21,506	430	0	0	0
45 - 64	10,419	10,109	310	10,419	10,109	310	0	0	0
65 - 84	3,277	3,030	247	3,277	3,030	247	0	0	0
85 y más	360	281	79	360	281	79	0	0	0
% Tenencia de DUI	100.0	96.5	3.5	100.0	96.5	3.5	0.0	0.0	0.0
04- Ayutuxtepeque									
TOTAL	23,181	21,914	1,267	23,181	21,914	1,267	0	0	0
18	599	515	84	599	515	84	0	0	0
19	624	587	37	624	587	37	0	0	0
20 - 24	3,179	3,040	139	3,179	3,040	139	0	0	0
25 - 44	11,880	11,205	675	11,880	11,205	675	0	0	0
45 - 64	4,841	4,630	211	4,841	4,630	211	0	0	0
65 - 84	1,840	1,754	86	1,840	1,754	86	0	0	0
85 y más	218	183	35	218	183	35	0	0	0
% Tenencia de DUI	100.0	94.5	5.5	100.0	94.5	5.5	0.0	0.0	0.0
HOMBRES	11,244	10,246	998	11,244	10,246	998	0	0	0
18	298	255	43	298	255	43	0	0	0
19	312	285	27	312	285	27	0	0	0
20 - 24	1,661	1,550	111	1,661	1,550	111	0	0	0
25 - 44	5,957	5,343	614	5,957	5,343	614	0	0	0
45 - 64	2,187	2,035	152	2,187	2,035	152	0	0	0
65 - 84	759	714	45	759	714	45	0	0	0
85 y más	70	64	6	70	64	6	0	0	0
% Tenencia de DUI	100.0	91.1	8.9	100.0	91.1	8.9	0.0	0.0	0.0

EL SALVADOR.

CUADRO 17 POBLACIÓN DE 18 AÑOS Y MÁS, POR ÁREA DE RESIDENCIA Y TENENCIA DE DOCUMENTO ÚNICO DE IDENTIDAD (DUI), SEGÚN DEPARTAMENTO, MUNICIPIO, SEXO Y GRUPOS DE EDAD. CENSO 2007.

DEPARTAMENTO, MUNICIPIO, SEXO Y GRUPOS DE EDAD,	POBLACIÓN TOTAL			URBANO			RURAL		
	Total	Tiene	No Tiene	Total	Tiene	No Tiene	Total	Tiene	No Tiene
MUJERES	11,937	11,668	269	11,937	11,668	269	0	0	0
18	301	260	41	301	260	41	0	0	0
19	312	302	10	312	302	10	0	0	0
20 - 24	1,518	1,490	28	1,518	1,490	28	0	0	0
25 - 44	5,923	5,862	61	5,923	5,862	61	0	0	0
45 - 64	2,654	2,595	59	2,654	2,595	59	0	0	0
65 - 84	1,081	1,040	41	1,081	1,040	41	0	0	0
85 y más	148	119	29	148	119	29	0	0	0
% Tenencia de DUI	100.0	97.7	2.3	100.0	97.7	2.3	0.0	0.0	0.0
05- Cuscatancingo									
TOTAL	41,425	40,151	1,274	41,425	40,151	1,274	0	0	0
18	1,232	976	256	1,232	976	256	0	0	0
19	1,172	1,095	77	1,172	1,095	77	0	0	0
20 - 24	5,508	5,402	106	5,508	5,402	106	0	0	0
25 - 44	20,880	20,556	324	20,880	20,556	324	0	0	0
45 - 64	9,099	8,862	237	9,099	8,862	237	0	0	0
65 - 84	3,196	2,982	214	3,196	2,982	214	0	0	0
85 y más	338	278	60	338	278	60	0	0	0
% Tenencia de DUI	100.0	96.9	3.1	100.0	96.9	3.1	0.0	0.0	0.0
HOMBRES	18,141	17,641	500	18,141	17,641	500	0	0	0
18	626	502	124	626	502	124	0	0	0
19	562	534	28	562	534	28	0	0	0
20 - 24	2,521	2,486	35	2,521	2,486	35	0	0	0
25 - 44	9,203	9,058	145	9,203	9,058	145	0	0	0
45 - 64	3,821	3,739	82	3,821	3,739	82	0	0	0
65 - 84	1,284	1,211	73	1,284	1,211	73	0	0	0
85 y más	124	111	13	124	111	13	0	0	0
% Tenencia de DUI	100.0	97.2	2.8	100.0	97.2	2.8	0.0	0.0	0.0
MUJERES	23,284	22,510	774	23,284	22,510	774	0	0	0
18	606	474	132	606	474	132	0	0	0
19	610	561	49	610	561	49	0	0	0
20 - 24	2,987	2,916	71	2,987	2,916	71	0	0	0
25 - 44	11,677	11,498	179	11,677	11,498	179	0	0	0
45 - 64	5,278	5,123	155	5,278	5,123	155	0	0	0
65 - 84	1,912	1,771	141	1,912	1,771	141	0	0	0
85 y más	214	167	47	214	167	47	0	0	0
% Tenencia de DUI	100.0	96.7	3.3	100.0	96.7	3.3	0.0	0.0	0.0
06- Delgado									
TOTAL	75,989	73,293	2,696	71,115	68,598	2,517	4,874	4,695	179
18	2,254	1,839	415	2,087	1,709	378	167	130	37
19	2,232	2,108	124	2,073	1,961	112	159	147	12
20 - 24	10,413	10,165	248	9,699	9,477	222	714	688	26
25 - 44	35,548	34,796	752	33,256	32,550	706	2,292	2,246	46
45 - 64	17,418	16,888	530	16,406	15,901	505	1,012	987	25
65 - 84	7,204	6,728	476	6,733	6,281	452	471	447	24
85 y más	920	769	151	861	719	142	59	50	9
% Tenencia de DUI	100.0	96.5	3.5	100.0	96.5	3.5	100.0	96.3	3.7

EL SALVADOR.

CUADRO 17 POBLACIÓN DE 18 AÑOS Y MÁS, POR ÁREA DE RESIDENCIA Y TENENCIA DE DOCUMENTO ÚNICO DE IDENTIDAD (DUI), SEGÚN DEPARTAMENTO, MUNICIPIO, SEXO Y GRUPOS DE EDAD. CENSO 2007.

DEPARTAMENTO, MUNICIPIO, SEXO Y GRUPOS DE EDAD,	POBLACIÓN TOTAL			URBANO			RURAL		
	Total	Tiene	No Tiene	Total	Tiene	No Tiene	Total	Tiene	No Tiene
HOMBRES	33,696	32,562	1,134	31,450	30,397	1,053	2,246	2,165	81
18	1,109	902	207	1,024	837	187	85	65	20
19	1,036	988	48	962	920	42	74	68	6
20 - 24	4,964	4,839	125	4,625	4,516	109	339	323	16
25 - 44	15,686	15,341	345	14,617	14,286	331	1,069	1,055	14
45 - 64	7,453	7,230	223	7,004	6,798	206	449	432	17
65 - 84	3,078	2,932	146	2,867	2,728	139	211	204	7
85 y más	370	330	40	351	312	39	19	18	1
% Tenencia de DUI	100.0	96.6	3.4	100.0	96.7	3.3	100.0	96.4	3.6
MUJERES	42,293	40,731	1,562	39,665	38,201	1,464	2,628	2,530	98
18	1,145	937	208	1,063	872	191	82	65	17
19	1,196	1,120	76	1,111	1,041	70	85	79	6
20 - 24	5,449	5,326	123	5,074	4,961	113	375	365	10
25 - 44	19,862	19,455	407	18,639	18,264	375	1,223	1,191	32
45 - 64	9,965	9,658	307	9,402	9,103	299	563	555	8
65 - 84	4,126	3,796	330	3,866	3,553	313	260	243	17
85 y más	550	439	111	510	407	103	40	32	8
% Tenencia de DUI	100.0	96.3	3.7	100.0	96.3	3.7	100.0	96.3	3.7
07- El Paisnal									
TOTAL	8,078	7,599	479	3,859	3,688	171	4,219	3,911	308
18	300	230	70	131	106	25	169	124	45
19	298	260	38	140	125	15	158	135	23
20 - 24	1,201	1,154	47	557	546	11	644	608	36
25 - 44	3,609	3,505	104	1,756	1,713	43	1,853	1,792	61
45 - 64	1,787	1,688	99	845	817	28	942	871	71
65 - 84	792	711	81	386	353	33	406	358	48
85 y más	91	51	40	44	28	16	47	23	24
% Tenencia de DUI	100.0	94.1	5.9	100.0	95.6	4.4	100.0	92.7	7.3
HOMBRES	3,792	3,571	221	1,774	1,699	75	2,018	1,872	146
18	148	113	35	57	44	13	91	69	22
19	146	124	22	66	58	8	80	66	14
20 - 24	563	536	27	270	262	8	293	274	19
25 - 44	1,643	1,592	51	797	778	19	846	814	32
45 - 64	843	806	37	373	366	7	470	440	30
65 - 84	402	372	30	189	175	14	213	197	16
85 y más	47	28	19	22	16	6	25	12	13
% Tenencia de DUI	100.0	94.2	5.8	100.0	95.8	4.2	100.0	92.8	7.2
MUJERES	4,286	4,028	258	2,085	1,989	96	2,201	2,039	162
18	152	117	35	74	62	12	78	55	23
19	152	136	16	74	67	7	78	69	9
20 - 24	638	618	20	287	284	3	351	334	17
25 - 44	1,966	1,913	53	959	935	24	1,007	978	29
45 - 64	944	882	62	472	451	21	472	431	41
65 - 84	390	339	51	197	178	19	193	161	32
85 y más	44	23	21	22	12	10	22	11	11
% Tenencia de DUI	100.0	94.0	6.0	100.0	95.4	4.6	100.0	92.6	7.4

EL SALVADOR.

CUADRO 17 POBLACIÓN DE 18 AÑOS Y MÁS, POR ÁREA DE RESIDENCIA Y TENENCIA DE DOCUMENTO ÚNICO DE IDENTIDAD (DUI), SEGÚN DEPARTAMENTO, MUNICIPIO, SEXO Y GRUPOS DE EDAD. CENSO 2007.

DEPARTAMENTO, MUNICIPIO, SEXO Y GRUPOS DE EDAD,	POBLACIÓN TOTAL			URBANO			RURAL		
	Total	Tiene	No Tiene	Total	Tiene	No Tiene	Total	Tiene	No Tiene
08- Guazapa									
TOTAL	13,300	12,548	752	8,450	8,045	405	4,850	4,503	347
18	502	360	142	288	225	63	214	135	79
19	438	397	41	286	261	25	152	136	16
20 - 24	2,015	1,940	75	1,277	1,243	34	738	697	41
25 - 44	5,988	5,813	175	3,852	3,752	100	2,136	2,061	75
45 - 64	2,984	2,837	147	1,862	1,783	79	1,122	1,054	68
65 - 84	1,219	1,093	126	776	703	73	443	390	53
85 y más	154	108	46	109	78	31	45	30	15
% Tenencia de DUI	100.0	94.3	5.7	100.0	95.2	4.8	100.0	92.8	7.2
HOMBRES	6,200	5,835	365	3,905	3,717	188	2,295	2,118	177
18	259	183	76	144	112	32	115	71	44
19	228	207	21	155	142	13	73	65	8
20 - 24	973	924	49	607	585	22	366	339	27
25 - 44	2,740	2,651	89	1,766	1,718	48	974	933	41
45 - 64	1,360	1,301	59	829	799	30	531	502	29
65 - 84	582	524	58	365	330	35	217	194	23
85 y más	58	45	13	39	31	8	19	14	5
% Tenencia de DUI	100.0	94.1	5.9	100.0	95.2	4.8	100.0	92.3	7.7
MUJERES	7,100	6,713	387	4,545	4,328	217	2,555	2,385	170
18	243	177	66	144	113	31	99	64	35
19	210	190	20	131	119	12	79	71	8
20 - 24	1,042	1,016	26	670	658	12	372	358	14
25 - 44	3,248	3,162	86	2,086	2,034	52	1,162	1,128	34
45 - 64	1,624	1,536	88	1,033	984	49	591	552	39
65 - 84	637	569	68	411	373	38	226	196	30
85 y más	96	63	33	70	47	23	26	16	10
% Tenencia de DUI	100.0	94.5	5.5	100.0	95.2	4.8	100.0	93.3	6.7
09- Ilopango									
TOTAL	65,330	63,590	1,740	65,330	63,590	1,740	0	0	0
18	2,003	1,662	341	2,003	1,662	341	0	0	0
19	1,878	1,795	83	1,878	1,795	83	0	0	0
20 - 24	9,067	8,900	167	9,067	8,900	167	0	0	0
25 - 44	31,633	31,167	466	31,633	31,167	466	0	0	0
45 - 64	15,126	14,809	317	15,126	14,809	317	0	0	0
65 - 84	5,024	4,756	268	5,024	4,756	268	0	0	0
85 y más	599	501	98	599	501	98	0	0	0
% Tenencia de DUI	100.0	97.3	2.7	100.0	97.3	2.7	0.0	0.0	0.0
HOMBRES	28,400	27,686	714	28,400	27,686	714	0	0	0
18	945	777	168	945	777	168	0	0	0
19	895	850	45	895	850	45	0	0	0
20 - 24	4,239	4,161	78	4,239	4,161	78	0	0	0
25 - 44	13,719	13,517	202	13,719	13,517	202	0	0	0
45 - 64	6,377	6,253	124	6,377	6,253	124	0	0	0
65 - 84	2,008	1,940	68	2,008	1,940	68	0	0	0
85 y más	217	188	29	217	188	29	0	0	0
% Tenencia de DUI	100.0	97.5	2.5	100.0	97.5	2.5	0.0	0.0	0.0

EL SALVADOR.

CUADRO 17 POBLACIÓN DE 18 AÑOS Y MÁS, POR ÁREA DE RESIDENCIA Y TENENCIA DE DOCUMENTO ÚNICO DE IDENTIDAD (DUI), SEGÚN DEPARTAMENTO, MUNICIPIO, SEXO Y GRUPOS DE EDAD. CENSO 2007.

DEPARTAMENTO, MUNICIPIO, SEXO Y GRUPOS DE EDAD,	POBLACIÓN TOTAL			URBANO			RURAL		
	Total	Tiene	No Tiene	Total	Tiene	No Tiene	Total	Tiene	No Tiene
MUJERES	36,930	35,904	1,026	36,930	35,904	1,026	0	0	0
18	1,058	885	173	1,058	885	173	0	0	0
19	983	945	38	983	945	38	0	0	0
20 - 24	4,828	4,739	89	4,828	4,739	89	0	0	0
25 - 44	17,914	17,650	264	17,914	17,650	264	0	0	0
45 - 64	8,749	8,556	193	8,749	8,556	193	0	0	0
65 - 84	3,016	2,816	200	3,016	2,816	200	0	0	0
85 y más	382	313	69	382	313	69	0	0	0
% Tenencia de DUI	100.0	97.2	2.8	100.0	97.2	2.8	0.0	0.0	0.0
10- Mejicanos									
TOTAL	94,768	92,292	2,476	94,768	92,292	2,476	0	0	0
18	2,513	2,105	408	2,513	2,105	408	0	0	0
19	2,482	2,376	106	2,482	2,376	106	0	0	0
20 - 24	12,008	11,767	241	12,008	11,767	241	0	0	0
25 - 44	44,288	43,611	677	44,288	43,611	677	0	0	0
45 - 64	22,873	22,409	464	22,873	22,409	464	0	0	0
65 - 84	9,434	9,008	426	9,434	9,008	426	0	0	0
85 y más	1,170	1,016	154	1,170	1,016	154	0	0	0
% Tenencia de DUI	100.0	97.4	2.6	100.0	97.4	2.6	0.0	0.0	0.0
HOMBRES	41,329	40,299	1,030	41,329	40,299	1,030	0	0	0
18	1,228	1,042	186	1,228	1,042	186	0	0	0
19	1,177	1,131	46	1,177	1,131	46	0	0	0
20 - 24	5,558	5,442	116	5,558	5,442	116	0	0	0
25 - 44	19,708	19,372	336	19,708	19,372	336	0	0	0
45 - 64	9,567	9,389	178	9,567	9,389	178	0	0	0
65 - 84	3,712	3,578	134	3,712	3,578	134	0	0	0
85 y más	379	345	34	379	345	34	0	0	0
% Tenencia de DUI	100.0	97.5	2.5	100.0	97.5	2.5	0.0	0.0	0.0
MUJERES	53,439	51,993	1,446	53,439	51,993	1,446	0	0	0
18	1,285	1,063	222	1,285	1,063	222	0	0	0
19	1,305	1,245	60	1,305	1,245	60	0	0	0
20 - 24	6,450	6,325	125	6,450	6,325	125	0	0	0
25 - 44	24,580	24,239	341	24,580	24,239	341	0	0	0
45 - 64	13,306	13,020	286	13,306	13,020	286	0	0	0
65 - 84	5,722	5,430	292	5,722	5,430	292	0	0	0
85 y más	791	671	120	791	671	120	0	0	0
% Tenencia de DUI	100.0	97.3	2.7	100.0	97.3	2.7	0.0	0.0	0.0
11- Nejapa									
TOTAL	17,648	16,639	1,009	10,200	9,664	536	7,448	6,975	473
18	627	451	176	339	246	93	288	205	83
19	585	537	48	323	296	27	262	241	21
20 - 24	2,763	2,671	92	1,469	1,424	45	1,294	1,247	47
25 - 44	8,281	8,039	242	4,970	4,836	134	3,311	3,203	108
45 - 64	3,688	3,474	214	2,158	2,044	114	1,530	1,430	100
65 - 84	1,510	1,335	175	821	736	85	689	599	90
85 y más	194	132	62	120	82	38	74	50	24
% Tenencia de DUI	100.0	94.3	5.7	100.0	94.7	5.3	100.0	93.6	6.4

EL SALVADOR.

CUADRO 17 POBLACIÓN DE 18 AÑOS Y MÁS, POR ÁREA DE RESIDENCIA Y TENENCIA DE DOCUMENTO ÚNICO DE IDENTIDAD (DUI), SEGÚN DEPARTAMENTO, MUNICIPIO, SEXO Y GRUPOS DE EDAD. CENSO 2007.

DEPARTAMENTO, MUNICIPIO, SEXO Y GRUPOS DE EDAD,	POBLACIÓN TOTAL			URBANO			RURAL		
	Total	Tiene	No Tiene	Total	Tiene	No Tiene	Total	Tiene	No Tiene
HOMBRES	8,290	7,826	464	4,634	4,392	242	3,656	3,434	222
18	298	211	87	151	107	44	147	104	43
19	296	268	28	151	134	17	145	134	11
20 - 24	1,342	1,289	53	683	655	28	659	634	25
25 - 44	3,888	3,773	115	2,272	2,212	60	1,616	1,561	55
45 - 64	1,666	1,583	83	953	912	41	713	671	42
65 - 84	711	632	79	369	328	41	342	304	38
85 y más	89	70	19	55	44	11	34	26	8
% Tenencia de DUI	100.0	94.4	5.6	100.0	94.8	5.2	100.0	93.9	6.1
MUJERES	9,358	8,813	545	5,566	5,272	294	3,792	3,541	251
18	329	240	89	188	139	49	141	101	40
19	289	269	20	172	162	10	117	107	10
20 - 24	1,421	1,382	39	786	769	17	635	613	22
25 - 44	4,393	4,266	127	2,698	2,624	74	1,695	1,642	53
45 - 64	2,022	1,891	131	1,205	1,132	73	817	759	58
65 - 84	799	703	96	452	408	44	347	295	52
85 y más	105	62	43	65	38	27	40	24	16
% Tenencia de DUI	100.0	94.2	5.8	100.0	94.7	5.3	100.0	93.4	6.6
12- Panchimalco									
TOTAL	22,087	20,796	1,291	9,583	9,160	423	12,504	11,636	868
18	893	644	249	359	268	91	534	376	158
19	805	716	89	312	290	22	493	426	67
20 - 24	3,644	3,493	151	1,448	1,400	48	2,196	2,093	103
25 - 44	10,140	9,834	306	4,524	4,440	84	5,616	5,394	222
45 - 64	4,631	4,387	244	2,069	1,987	82	2,562	2,400	162
65 - 84	1,784	1,574	210	768	694	74	1,016	880	136
85 y más	190	148	42	103	81	22	87	67	20
% Tenencia de DUI	100.0	94.2	5.8	100.0	95.6	4.4	100.0	93.1	6.9
HOMBRES	10,277	9,730	547	4,361	4,189	172	5,916	5,541	375
18	490	359	131	204	154	50	286	205	81
19	414	365	49	160	148	12	254	217	37
20 - 24	1,761	1,687	74	689	671	18	1,072	1,016	56
25 - 44	4,648	4,521	127	2,048	2,016	32	2,600	2,505	95
45 - 64	2,059	1,994	65	890	867	23	1,169	1,127	42
65 - 84	806	724	82	314	289	25	492	435	57
85 y más	99	80	19	56	44	12	43	36	7
% Tenencia de DUI	100.0	94.7	5.3	100.0	96.1	3.9	100.0	93.7	6.3
MUJERES	11,810	11,066	744	5,222	4,971	251	6,588	6,095	493
18	403	285	118	155	114	41	248	171	77
19	391	351	40	152	142	10	239	209	30
20 - 24	1,883	1,806	77	759	729	30	1,124	1,077	47
25 - 44	5,492	5,313	179	2,476	2,424	52	3,016	2,889	127
45 - 64	2,572	2,393	179	1,179	1,120	59	1,393	1,273	120
65 - 84	978	850	128	454	405	49	524	445	79
85 y más	91	68	23	47	37	10	44	31	13
% Tenencia de DUI	100.0	93.7	6.3	100.0	95.2	4.8	100.0	92.5	7.5

EL SALVADOR.

CUADRO 17 POBLACIÓN DE 18 AÑOS Y MÁS, POR ÁREA DE RESIDENCIA Y TENENCIA DE DOCUMENTO ÚNICO DE IDENTIDAD (DUI), SEGÚN DEPARTAMENTO, MUNICIPIO, SEXO Y GRUPOS DE EDAD. CENSO 2007.

DEPARTAMENTO, MUNICIPIO, SEXO Y GRUPOS DE EDAD,	POBLACIÓN TOTAL			URBANO			RURAL		
	Total	Tiene	No Tiene	Total	Tiene	No Tiene	Total	Tiene	No Tiene
13- Rosario de Mora									
TOTAL	6,018	5,717	301	2,778	2,655	123	3,240	3,062	178
18	255	197	58	114	94	20	141	103	38
19	273	238	35	109	96	13	164	142	22
20 - 24	1,018	989	29	462	450	12	556	539	17
25 - 44	2,752	2,680	72	1,332	1,300	32	1,420	1,380	40
45 - 64	1,166	1,113	53	518	497	21	648	616	32
65 - 84	490	453	37	210	195	15	280	258	22
85 y más	64	47	17	33	23	10	31	24	7
% Tenencia de DUI	100.0	95.0	5.0	100.0	95.6	4.4	100.0	94.5	5.5
HOMBRES	2,832	2,692	140	1,283	1,228	55	1,549	1,464	85
18	128	102	26	55	47	8	73	55	18
19	129	109	20	50	43	7	79	66	13
20 - 24	503	489	14	228	222	6	275	267	8
25 - 44	1,284	1,252	32	621	608	13	663	644	19
45 - 64	530	502	28	222	211	11	308	291	17
65 - 84	225	214	11	93	87	6	132	127	5
85 y más	33	24	9	14	10	4	19	14	5
% Tenencia de DUI	100.0	95.1	4.9	100.0	95.7	4.3	100.0	94.5	5.5
MUJERES	3,186	3,025	161	1,495	1,427	68	1,691	1,598	93
18	127	95	32	59	47	12	68	48	20
19	144	129	15	59	53	6	85	76	9
20 - 24	515	500	15	234	228	6	281	272	9
25 - 44	1,468	1,428	40	711	692	19	757	736	21
45 - 64	636	611	25	296	286	10	340	325	15
65 - 84	265	239	26	117	108	9	148	131	17
85 y más	31	23	8	19	13	6	12	10	2
% Tenencia de DUI	100.0	94.9	5.1	100.0	95.5	4.5	100.0	94.5	5.5
14- San Marcos									
TOTAL	40,848	39,550	1,298	40,848	39,550	1,298	0	0	0
18	1,263	1,059	204	1,263	1,059	204	0	0	0
19	1,181	1,105	76	1,181	1,105	76	0	0	0
20 - 24	5,554	5,414	140	5,554	5,414	140	0	0	0
25 - 44	18,816	18,462	354	18,816	18,462	354	0	0	0
45 - 64	9,584	9,341	243	9,584	9,341	243	0	0	0
65 - 84	3,975	3,770	205	3,975	3,770	205	0	0	0
85 y más	475	399	76	475	399	76	0	0	0
% Tenencia de DUI	100.0	96.8	3.2	100.0	96.8	3.2	0.0	0.0	0.0
HOMBRES	18,208	17,640	568	18,208	17,640	568	0	0	0
18	635	535	100	635	535	100	0	0	0
19	585	549	36	585	549	36	0	0	0
20 - 24	2,609	2,527	82	2,609	2,527	82	0	0	0
25 - 44	8,342	8,187	155	8,342	8,187	155	0	0	0
45 - 64	4,132	4,035	97	4,132	4,035	97	0	0	0
65 - 84	1,730	1,654	76	1,730	1,654	76	0	0	0
85 y más	175	153	22	175	153	22	0	0	0
% Tenencia de DUI	100.0	96.9	3.1	100.0	96.9	3.1	0.0	0.0	0.0

EL SALVADOR.

CUADRO 17 POBLACIÓN DE 18 AÑOS Y MÁS, POR ÁREA DE RESIDENCIA Y TENENCIA DE DOCUMENTO ÚNICO DE IDENTIDAD (DUI), SEGÚN DEPARTAMENTO, MUNICIPIO, SEXO Y GRUPOS DE EDAD. CENSO 2007.

DEPARTAMENTO, MUNICIPIO, SEXO Y GRUPOS DE EDAD,	POBLACIÓN TOTAL			URBANO			RURAL		
	Total	Tiene	No Tiene	Total	Tiene	No Tiene	Total	Tiene	No Tiene
MUJERES	22,640	21,910	730	22,640	21,910	730	0	0	0
18	628	524	104	628	524	104	0	0	0
19	596	556	40	596	556	40	0	0	0
20 - 24	2,945	2,887	58	2,945	2,887	58	0	0	0
25 - 44	10,474	10,275	199	10,474	10,275	199	0	0	0
45 - 64	5,452	5,306	146	5,452	5,306	146	0	0	0
65 - 84	2,245	2,116	129	2,245	2,116	129	0	0	0
85 y más	300	246	54	300	246	54	0	0	0
% Tenencia de DUI	100.0	96.8	3.2	100.0	96.8	3.2	0.0	0.0	0.0
15- San Martín									
TOTAL	43,805	42,455	1,350	39,997	38,789	1,208	3,808	3,666	142
18	1,467	1,212	255	1,302	1,084	218	165	128	37
19	1,420	1,317	103	1,290	1,196	94	130	121	9
20 - 24	6,553	6,412	141	5,989	5,859	130	564	553	11
25 - 44	20,856	20,502	354	19,162	18,831	331	1,694	1,671	23
45 - 64	9,640	9,401	239	8,819	8,612	207	821	789	32
65 - 84	3,462	3,262	200	3,084	2,908	176	378	354	24
85 y más	407	349	58	351	299	52	56	50	6
% Tenencia de DUI	100.0	96.9	3.1	100.0	97.0	3.0	100.0	96.3	3.7
HOMBRES	19,339	18,746	593	17,584	17,044	540	1,755	1,702	53
18	717	592	125	647	539	108	70	53	17
19	670	623	47	602	560	42	68	63	5
20 - 24	2,922	2,858	64	2,659	2,599	60	263	259	4
25 - 44	9,207	9,026	181	8,407	8,236	171	800	790	10
45 - 64	4,167	4,072	95	3,814	3,728	86	353	344	9
65 - 84	1,498	1,433	65	1,319	1,260	59	179	173	6
85 y más	158	142	16	136	122	14	22	20	2
% Tenencia de DUI	100.0	96.9	3.1	100.0	96.9	3.1	100.0	97.0	3.0
MUJERES	24,466	23,709	757	22,413	21,745	668	2,053	1,964	89
18	750	620	130	655	545	110	95	75	20
19	750	694	56	688	636	52	62	58	4
20 - 24	3,631	3,554	77	3,330	3,260	70	301	294	7
25 - 44	11,649	11,476	173	10,755	10,595	160	894	881	13
45 - 64	5,473	5,329	144	5,005	4,884	121	468	445	23
65 - 84	1,964	1,829	135	1,765	1,648	117	199	181	18
85 y más	249	207	42	215	177	38	34	30	4
% Tenencia de DUI	100.0	96.9	3.1	100.0	97.0	3.0	100.0	95.7	4.3
16- Santiago Texacuangos									
TOTAL	12,065	11,478	587	7,815	7,486	329	4,250	3,992	258
18	400	305	95	258	206	52	142	99	43
19	394	349	45	251	230	21	143	119	24
20 - 24	1,723	1,674	49	1,090	1,065	25	633	609	24
25 - 44	5,547	5,426	121	3,662	3,585	77	1,885	1,841	44
45 - 64	2,653	2,544	109	1,729	1,672	57	924	872	52
65 - 84	1,153	1,029	124	698	629	69	455	400	55
85 y más	195	151	44	127	99	28	68	52	16
% Tenencia de DUI	100.0	95.1	4.9	100.0	95.8	4.2	100.0	93.9	6.1

EL SALVADOR.

CUADRO 17 POBLACIÓN DE 18 AÑOS Y MÁS, POR ÁREA DE RESIDENCIA Y TENENCIA DE DOCUMENTO ÚNICO DE IDENTIDAD (DUI), SEGÚN DEPARTAMENTO, MUNICIPIO, SEXO Y GRUPOS DE EDAD. CENSO 2007.

DEPARTAMENTO, MUNICIPIO, SEXO Y GRUPOS DE EDAD,	POBLACIÓN TOTAL			URBANO			RURAL		
	Total	Tiene	No Tiene	Total	Tiene	No Tiene	Total	Tiene	No Tiene
HOMBRES	5,553	5,290	263	3,547	3,406	141	2,006	1,884	122
18	190	144	46	116	94	22	74	50	24
19	199	173	26	122	111	11	77	62	15
20 - 24	854	834	20	543	533	10	311	301	10
25 - 44	2,519	2,470	49	1,659	1,628	31	860	842	18
45 - 64	1,156	1,110	46	750	726	24	406	384	22
65 - 84	549	496	53	303	275	28	246	221	25
85 y más	86	63	23	54	39	15	32	24	8
% Tenencia de DUI	100.0	95.3	4.7	100.0	96.0	4.0	100.0	93.9	6.1
MUJERES	6,512	6,188	324	4,268	4,080	188	2,244	2,108	136
18	210	161	49	142	112	30	68	49	19
19	195	176	19	129	119	10	66	57	9
20 - 24	869	840	29	547	532	15	322	308	14
25 - 44	3,028	2,956	72	2,003	1,957	46	1,025	999	26
45 - 64	1,497	1,434	63	979	946	33	518	488	30
65 - 84	604	533	71	395	354	41	209	179	30
85 y más	109	88	21	73	60	13	36	28	8
% Tenencia de DUI	100.0	95.0	5.0	100.0	95.6	4.4	100.0	93.9	6.1
17- Santo Tomás									
TOTAL	15,373	14,850	523	11,574	11,218	356	3,799	3,632	167
18	526	430	96	373	309	64	153	121	32
19	477	441	36	374	343	31	103	98	5
20 - 24	2,200	2,161	39	1,663	1,634	29	537	527	10
25 - 44	7,187	7,041	146	5,435	5,333	102	1,752	1,708	44
45 - 64	3,445	3,358	87	2,596	2,546	50	849	812	37
65 - 84	1,335	1,251	84	996	940	56	339	311	28
85 y más	203	168	35	137	113	24	66	55	11
% Tenencia de DUI	100.0	96.6	3.4	100.0	96.9	3.1	100.0	95.6	4.4
HOMBRES	7,004	6,760	244	5,222	5,061	161	1,782	1,699	83
18	262	222	40	179	152	27	83	70	13
19	240	226	14	189	176	13	51	50	1
20 - 24	1,057	1,033	24	800	781	19	257	252	5
25 - 44	3,265	3,190	75	2,449	2,399	50	816	791	25
45 - 64	1,517	1,476	41	1,131	1,114	17	386	362	24
65 - 84	580	542	38	419	394	25	161	148	13
85 y más	83	71	12	55	45	10	28	26	2
% Tenencia de DUI	100.0	96.5	3.5	100.0	96.9	3.1	100.0	95.3	4.7
MUJERES	8,369	8,090	279	6,352	6,157	195	2,017	1,933	84
18	264	208	56	194	157	37	70	51	19
19	237	215	22	185	167	18	52	48	4
20 - 24	1,143	1,128	15	863	853	10	280	275	5
25 - 44	3,922	3,851	71	2,986	2,934	52	936	917	19
45 - 64	1,928	1,882	46	1,465	1,432	33	463	450	13
65 - 84	755	709	46	577	546	31	178	163	15
85 y más	120	97	23	82	68	14	38	29	9
% Tenencia de DUI	100.0	96.7	3.3	100.0	96.9	3.1	100.0	95.8	4.2

EL SALVADOR.

CUADRO 17 POBLACIÓN DE 18 AÑOS Y MÁS, POR ÁREA DE RESIDENCIA Y TENENCIA DE DOCUMENTO ÚNICO DE IDENTIDAD (DUI), SEGÚN DEPARTAMENTO, MUNICIPIO, SEXO Y GRUPOS DE EDAD. CENSO 2007.

DEPARTAMENTO, MUNICIPIO, SEXO Y GRUPOS DE EDAD,	POBLACIÓN TOTAL			URBANO			RURAL		
	Total	Tiene	No Tiene	Total	Tiene	No Tiene	Total	Tiene	No Tiene
18- Soyapango									
TOTAL	157,505	153,125	4,380	157,505	153,125	4,380	0	0	0
18	4,711	3,933	778	4,711	3,933	778	0	0	0
19	4,474	4,265	209	4,474	4,265	209	0	0	0
20 - 24	21,485	21,072	413	21,485	21,072	413	0	0	0
25 - 44	73,087	71,882	1,205	73,087	71,882	1,205	0	0	0
45 - 64	39,548	38,720	828	39,548	38,720	828	0	0	0
65 - 84	12,606	11,920	686	12,606	11,920	686	0	0	0
85 y más	1,594	1,333	261	1,594	1,333	261	0	0	0
% Tenencia de DUI	100.0	97.2	2.8	100.0	97.2	2.8	0.0	0.0	0.0
HOMBRES	68,551	66,768	1,783	68,551	66,768	1,783	0	0	0
18	2,348	1,979	369	2,348	1,979	369	0	0	0
19	2,181	2,083	98	2,181	2,083	98	0	0	0
20 - 24	9,982	9,784	198	9,982	9,784	198	0	0	0
25 - 44	31,850	31,323	527	31,850	31,323	527	0	0	0
45 - 64	16,878	16,555	323	16,878	16,555	323	0	0	0
65 - 84	4,806	4,605	201	4,806	4,605	201	0	0	0
85 y más	506	439	67	506	439	67	0	0	0
% Tenencia de DUI	100.0	97.4	2.6	100.0	97.4	2.6	0.0	0.0	0.0
MUJERES	88,954	86,357	2,597	88,954	86,357	2,597	0	0	0
18	2,363	1,954	409	2,363	1,954	409	0	0	0
19	2,293	2,182	111	2,293	2,182	111	0	0	0
20 - 24	11,503	11,288	215	11,503	11,288	215	0	0	0
25 - 44	41,237	40,559	678	41,237	40,559	678	0	0	0
45 - 64	22,670	22,165	505	22,670	22,165	505	0	0	0
65 - 84	7,800	7,315	485	7,800	7,315	485	0	0	0
85 y más	1,088	894	194	1,088	894	194	0	0	0
% Tenencia de DUI	100.0	97.1	2.9	100.0	97.1	2.9	0.0	0.0	0.0
19- Tonacatepeque									
TOTAL	53,914	52,449	1,465	46,334	45,218	1,116	7,580	7,231	349
18	1,464	1,174	290	1,234	1,004	230	230	170	60
19	1,534	1,425	109	1,268	1,183	85	266	242	24
20 - 24	7,524	7,385	139	6,390	6,283	107	1,134	1,102	32
25 - 44	30,589	30,186	403	27,156	26,841	315	3,433	3,345	88
45 - 64	9,446	9,188	258	7,790	7,597	193	1,656	1,591	65
65 - 84	2,992	2,807	185	2,237	2,104	133	755	703	52
85 y más	365	284	81	259	206	53	106	78	28
% Tenencia de DUI	100.0	97.3	2.7	100.0	97.6	2.4	100.0	95.4	4.6
HOMBRES	24,070	23,411	659	20,427	19,943	484	3,643	3,468	175
18	732	564	168	603	472	131	129	92	37
19	724	670	54	596	551	45	128	119	9
20 - 24	3,317	3,255	62	2,751	2,707	44	566	548	18
25 - 44	13,909	13,728	181	12,283	12,150	133	1,626	1,578	48
45 - 64	4,080	3,972	108	3,254	3,186	68	826	786	40
65 - 84	1,184	1,123	61	855	810	45	329	313	16
85 y más	124	99	25	85	67	18	39	32	7
% Tenencia de DUI	100.0	97.3	2.7	100.0	97.6	2.4	100.0	95.2	4.8

EL SALVADOR.

CUADRO 17 POBLACIÓN DE 18 AÑOS Y MÁS, POR ÁREA DE RESIDENCIA Y TENENCIA DE DOCUMENTO ÚNICO DE IDENTIDAD (DUI), SEGÚN DEPARTAMENTO, MUNICIPIO, SEXO Y GRUPOS DE EDAD. CENSO 2007.

DEPARTAMENTO, MUNICIPIO, SEXO Y GRUPOS DE EDAD,	POBLACIÓN TOTAL			URBANO			RURAL		
	Total	Tiene	No Tiene	Total	Tiene	No Tiene	Total	Tiene	No Tiene
MUJERES	29,844	29,038	806	25,907	25,275	632	3,937	3,763	174
18	732	610	122	631	532	99	101	78	23
19	810	755	55	672	632	40	138	123	15
20 - 24	4,207	4,130	77	3,639	3,576	63	568	554	14
25 - 44	16,680	16,458	222	14,873	14,691	182	1,807	1,767	40
45 - 64	5,366	5,216	150	4,536	4,411	125	830	805	25
65 - 84	1,808	1,684	124	1,382	1,294	88	426	390	36
85 y más	241	185	56	174	139	35	67	46	21
% Tenencia de DUI	100.0	97.3	2.7	100.0	97.6	2.4	100.0	95.6	4.4
07 - CUSCATLÁN									
TOTAL	131,597	125,822	5,775	58,383	56,303	2,080	73,214	69,519	3,695
18	4,714	3,690	1,024	1,893	1,544	349	2,821	2,146	675
19	4,548	4,166	382	1,812	1,693	119	2,736	2,473	263
20 - 24	19,738	19,128	610	8,225	8,031	194	11,513	11,097	416
25 - 44	59,101	57,702	1,399	26,390	25,885	505	32,711	31,817	894
45 - 64	28,439	27,374	1,065	13,166	12,788	378	15,273	14,586	687
65 - 84	13,281	12,318	963	6,031	5,650	381	7,250	6,668	582
85 y más	1,776	1,444	332	866	712	154	910	732	178
% Tenencia de DUI	100.0	95.6	4.4	100.0	96.4	3.6	100.0	95.0	5.0
HOMBRES	60,359	57,812	2,547	25,854	24,993	861	34,505	32,819	1,686
18	2,380	1,874	506	934	778	156	1,446	1,096	350
19	2,246	2,074	172	867	816	51	1,379	1,258	121
20 - 24	9,707	9,397	310	3,995	3,891	104	5,712	5,506	206
25 - 44	26,771	26,108	663	11,619	11,391	228	15,152	14,717	435
45 - 64	12,639	12,205	434	5,625	5,484	141	7,014	6,721	293
65 - 84	5,895	5,542	353	2,488	2,356	132	3,407	3,186	221
85 y más	721	612	109	326	277	49	395	335	60
% Tenencia de DUI	100.0	95.8	4.2	100.0	96.7	3.3	100.0	95.1	4.9
MUJERES	71,238	68,010	3,228	32,529	31,310	1,219	38,709	36,700	2,009
18	2,334	1,816	518	959	766	193	1,375	1,050	325
19	2,302	2,092	210	945	877	68	1,357	1,215	142
20 - 24	10,031	9,731	300	4,230	4,140	90	5,801	5,591	210
25 - 44	32,330	31,594	736	14,771	14,494	277	17,559	17,100	459
45 - 64	15,800	15,169	631	7,541	7,304	237	8,259	7,865	394
65 - 84	7,386	6,776	610	3,543	3,294	249	3,843	3,482	361
85 y más	1,055	832	223	540	435	105	515	397	118
% Tenencia de DUI	100.0	95.5	4.5	100.0	96.3	3.7	100.0	94.8	5.2
01 - Cojutepeque									
TOTAL	30,749	29,860	889	25,634	24,931	703	5,115	4,929	186
18	930	778	152	748	642	106	182	136	46
19	953	898	55	788	744	44	165	154	11
20 - 24	4,467	4,384	83	3,653	3,586	67	814	798	16
25 - 44	13,760	13,531	229	11,509	11,322	187	2,251	2,209	42
45 - 64	6,959	6,808	151	5,844	5,725	119	1,115	1,083	32
65 - 84	3,241	3,082	159	2,734	2,603	131	507	479	28
85 y más	439	379	60	358	309	49	81	70	11
% Tenencia de DUI	100.0	97.1	2.9	100.0	97.3	2.7	100.0	96.4	3.6

EL SALVADOR.

CUADRO 17 POBLACIÓN DE 18 AÑOS Y MÁS, POR ÁREA DE RESIDENCIA Y TENENCIA DE DOCUMENTO ÚNICO DE IDENTIDAD (DUI), SEGÚN DEPARTAMENTO, MUNICIPIO, SEXO Y GRUPOS DE EDAD. CENSO 2007.

DEPARTAMENTO, MUNICIPIO, SEXO Y GRUPOS DE EDAD,	POBLACIÓN TOTAL			URBANO			RURAL		
	Total	Tiene	No Tiene	Total	Tiene	No Tiene	Total	Tiene	No Tiene
HOMBRES	13,591	13,225	366	11,265	10,981	284	2,326	2,244	82
18	456	380	76	370	318	52	86	62	24
19	455	435	20	379	365	14	76	70	6
20 - 24	2,209	2,166	43	1,822	1,787	35	387	379	8
25 - 44	6,120	6,014	106	5,096	5,009	87	1,024	1,005	19
45 - 64	2,944	2,890	54	2,437	2,395	42	507	495	12
65 - 84	1,261	1,209	52	1,046	1,004	42	215	205	10
85 y más	146	131	15	115	103	12	31	28	3
% Tenencia de DUI	100.0	97.3	2.7	100.0	97.5	2.5	100.0	96.5	3.5
MUJERES	17,158	16,635	523	14,369	13,950	419	2,789	2,685	104
18	474	398	76	378	324	54	96	74	22
19	498	463	35	409	379	30	89	84	5
20 - 24	2,258	2,218	40	1,831	1,799	32	427	419	8
25 - 44	7,640	7,517	123	6,413	6,313	100	1,227	1,204	23
45 - 64	4,015	3,918	97	3,407	3,330	77	608	588	20
65 - 84	1,980	1,873	107	1,688	1,599	89	292	274	18
85 y más	293	248	45	243	206	37	50	42	8
% Tenencia de DUI	100.0	97.0	3.0	100.0	97.1	2.9	100.0	96.3	3.7
02- Candelaria									
TOTAL	5,845	5,596	249	2,103	2,003	100	3,742	3,593	149
18	236	180	56	85	65	20	151	115	36
19	215	202	13	81	76	5	134	126	8
20 - 24	900	874	26	311	297	14	589	577	12
25 - 44	2,528	2,482	46	905	891	14	1,623	1,591	32
45 - 64	1,295	1,248	47	469	455	14	826	793	33
65 - 84	575	537	38	216	195	21	359	342	17
85 y más	96	73	23	36	24	12	60	49	11
% Tenencia de DUI	100.0	95.7	4.3	100.0	95.2	4.8	100.0	96.0	4.0
HOMBRES	2,742	2,612	130	954	906	48	1,788	1,706	82
18	136	105	31	48	37	11	88	68	20
19	119	110	9	41	37	4	78	73	5
20 - 24	450	436	14	152	144	8	298	292	6
25 - 44	1,152	1,127	25	409	404	5	743	723	20
45 - 64	572	544	28	194	186	8	378	358	20
65 - 84	271	258	13	92	86	6	179	172	7
85 y más	42	32	10	18	12	6	24	20	4
% Tenencia de DUI	100.0	95.3	4.7	100.0	95.0	5.0	100.0	95.4	4.6
MUJERES	3,103	2,984	119	1,149	1,097	52	1,954	1,887	67
18	100	75	25	37	28	9	63	47	16
19	96	92	4	40	39	1	56	53	3
20 - 24	450	438	12	159	153	6	291	285	6
25 - 44	1,376	1,355	21	496	487	9	880	868	12
45 - 64	723	704	19	275	269	6	448	435	13
65 - 84	304	279	25	124	109	15	180	170	10
85 y más	54	41	13	18	12	6	36	29	7
% Tenencia de DUI	100.0	96.2	3.8	100.0	95.5	4.5	100.0	96.6	3.4

EL SALVADOR.

CUADRO 17 POBLACIÓN DE 18 AÑOS Y MÁS, POR ÁREA DE RESIDENCIA Y TENENCIA DE DOCUMENTO ÚNICO DE IDENTIDAD (DUI), SEGÚN DEPARTAMENTO, MUNICIPIO, SEXO Y GRUPOS DE EDAD. CENSO 2007.

DEPARTAMENTO, MUNICIPIO, SEXO Y GRUPOS DE EDAD,	POBLACIÓN TOTAL			URBANO			RURAL		
	Total	Tiene	No Tiene	Total	Tiene	No Tiene	Total	Tiene	No Tiene
03- El Carmen									
TOTAL	7,017	6,699	318	1,160	1,114	46	5,857	5,585	272
18	293	232	61	52	39	13	241	193	48
19	272	247	25	45	41	4	227	206	21
20 - 24	1,178	1,145	33	187	185	2	991	960	31
25 - 44	3,151	3,088	63	523	515	8	2,628	2,573	55
45 - 64	1,415	1,341	74	244	232	12	1,171	1,109	62
65 - 84	627	579	48	96	93	3	531	486	45
85 y más	81	67	14	13	9	4	68	58	10
% Tenencia de DUI	100.0	95.5	4.5	100.0	96.0	4.0	100.0	95.4	4.6
HOMBRES	3,213	3,054	159	498	476	22	2,715	2,578	137
18	148	113	35	23	16	7	125	97	28
19	150	137	13	25	23	2	125	114	11
20 - 24	543	526	17	77	75	2	466	451	15
25 - 44	1,455	1,421	34	222	220	2	1,233	1,201	32
45 - 64	613	574	39	104	98	6	509	476	33
65 - 84	271	255	16	41	41	0	230	214	16
85 y más	33	28	5	6	3	3	27	25	2
% Tenencia de DUI	100.0	95.1	4.9	100.0	95.6	4.4	100.0	95.0	5.0
MUJERES	3,804	3,645	159	662	638	24	3,142	3,007	135
18	145	119	26	29	23	6	116	96	20
19	122	110	12	20	18	2	102	92	10
20 - 24	635	619	16	110	110	0	525	509	16
25 - 44	1,696	1,667	29	301	295	6	1,395	1,372	23
45 - 64	802	767	35	140	134	6	662	633	29
65 - 84	356	324	32	55	52	3	301	272	29
85 y más	48	39	9	7	6	1	41	33	8
% Tenencia de DUI	100.0	95.8	4.2	100.0	96.4	3.6	100.0	95.7	4.3
04- El Rosario									
TOTAL	2,243	2,155	88	240	232	8	2,003	1,923	80
18	94	82	12	8	6	2	86	76	10
19	78	72	6	8	7	1	70	65	5
20 - 24	339	324	15	30	30	0	309	294	15
25 - 44	926	908	18	95	94	1	831	814	17
45 - 64	536	518	18	67	64	3	469	454	15
65 - 84	236	224	12	26	26	0	210	198	12
85 y más	34	27	7	6	5	1	28	22	6
% Tenencia de DUI	100.0	96.1	3.9	100.0	96.7	3.3	100.0	96.0	4.0
HOMBRES	987	945	42	97	95	2	890	850	40
18	50	43	7	5	5	0	45	38	7
19	35	33	2	2	2	0	33	31	2
20 - 24	163	153	10	11	11	0	152	142	10
25 - 44	390	382	8	38	37	1	352	345	7
45 - 64	236	228	8	26	26	0	210	202	8
65 - 84	98	94	4	11	11	0	87	83	4
85 y más	15	12	3	4	3	1	11	9	2
% Tenencia de DUI	100.0	95.7	4.3	100.0	97.9	2.1	100.0	95.5	4.5

EL SALVADOR.

CUADRO 17 POBLACIÓN DE 18 AÑOS Y MÁS, POR ÁREA DE RESIDENCIA Y TENENCIA DE DOCUMENTO ÚNICO DE IDENTIDAD (DUI), SEGÚN DEPARTAMENTO, MUNICIPIO, SEXO Y GRUPOS DE EDAD. CENSO 2007.

DEPARTAMENTO, MUNICIPIO, SEXO Y GRUPOS DE EDAD,	POBLACIÓN TOTAL			URBANO			RURAL		
	Total	Tiene	No Tiene	Total	Tiene	No Tiene	Total	Tiene	No Tiene
MUJERES	1,256	1,210	46	143	137	6	1,113	1,073	40
18	44	39	5	3	1	2	41	38	3
19	43	39	4	6	5	1	37	34	3
20 - 24	176	171	5	19	19	0	157	152	5
25 - 44	536	526	10	57	57	0	479	469	10
45 - 64	300	290	10	41	38	3	259	252	7
65 - 84	138	130	8	15	15	0	123	115	8
85 y más	19	15	4	2	2	0	17	13	4
% Tenencia de DUI	100.0	96.3	3.7	100.0	95.8	4.2	100.0	96.4	3.6
05- Monte San Juan									
TOTAL	5,465	5,215	250	920	871	49	4,545	4,344	201
18	204	164	40	31	26	5	173	138	35
19	190	177	13	34	33	1	156	144	12
20 - 24	891	867	24	132	128	4	759	739	20
25 - 44	2,414	2,351	63	429	417	12	1,985	1,934	51
45 - 64	1,172	1,119	53	194	183	11	978	936	42
65 - 84	528	484	44	86	75	11	442	409	33
85 y más	66	53	13	14	9	5	52	44	8
% Tenencia de DUI	100.0	95.4	4.6	100.0	94.7	5.3	100.0	95.6	4.4
HOMBRES	2,529	2,430	99	397	377	20	2,132	2,053	79
18	108	89	19	16	13	3	92	76	16
19	92	87	5	18	18	0	74	69	5
20 - 24	459	445	14	57	54	3	402	391	11
25 - 44	1,115	1,085	30	183	177	6	932	908	24
45 - 64	507	491	16	80	76	4	427	415	12
65 - 84	220	208	12	35	33	2	185	175	10
85 y más	28	25	3	8	6	2	20	19	1
% Tenencia de DUI	100.0	96.1	3.9	100.0	95.0	5.0	100.0	96.3	3.7
MUJERES	2,936	2,785	151	523	494	29	2,413	2,291	122
18	96	75	21	15	13	2	81	62	19
19	98	90	8	16	15	1	82	75	7
20 - 24	432	422	10	75	74	1	357	348	9
25 - 44	1,299	1,266	33	246	240	6	1,053	1,026	27
45 - 64	665	628	37	114	107	7	551	521	30
65 - 84	308	276	32	51	42	9	257	234	23
85 y más	38	28	10	6	3	3	32	25	7
% Tenencia de DUI	100.0	94.9	5.1	100.0	94.5	5.5	100.0	94.9	5.1
06- Oratorio de Concepción									
TOTAL	1,983	1,874	109	505	483	22	1,478	1,391	87
18	87	66	21	22	17	5	65	49	16
19	59	57	2	16	16	0	43	41	2
20 - 24	313	301	12	73	72	1	240	229	11
25 - 44	845	819	26	219	216	3	626	603	23
45 - 64	426	399	27	114	107	7	312	292	20
65 - 84	226	209	17	52	46	6	174	163	11
85 y más	27	23	4	9	9	0	18	14	4
% Tenencia de DUI	100.0	94.5	5.5	100.0	95.6	4.4	100.0	94.1	5.9

EL SALVADOR.

CUADRO 17 POBLACIÓN DE 18 AÑOS Y MÁS, POR ÁREA DE RESIDENCIA Y TENENCIA DE DOCUMENTO ÚNICO DE IDENTIDAD (DUI), SEGÚN DEPARTAMENTO, MUNICIPIO, SEXO Y GRUPOS DE EDAD. CENSO 2007.

DEPARTAMENTO, MUNICIPIO, SEXO Y GRUPOS DE EDAD,	POBLACIÓN TOTAL			URBANO			RURAL		
	Total	Tiene	No Tiene	Total	Tiene	No Tiene	Total	Tiene	No Tiene
HOMBRES	936	887	49	228	220	8	708	667	41
18	47	35	12	15	12	3	32	23	9
19	34	33	1	10	10	0	24	23	1
20 - 24	149	140	9	29	28	1	120	112	8
25 - 44	381	372	9	99	98	1	282	274	8
45 - 64	198	188	10	49	48	1	149	140	9
65 - 84	113	107	6	22	20	2	91	87	4
85 y más	14	12	2	4	4	0	10	8	2
% Tenencia de DUI	100.0	94.8	5.2	100.0	96.5	3.5	100.0	94.2	5.8
MUJERES	1,047	987	60	277	263	14	770	724	46
18	40	31	9	7	5	2	33	26	7
19	25	24	1	6	6	0	19	18	1
20 - 24	164	161	3	44	44	0	120	117	3
25 - 44	464	447	17	120	118	2	344	329	15
45 - 64	228	211	17	65	59	6	163	152	11
65 - 84	113	102	11	30	26	4	83	76	7
85 y más	13	11	2	5	5	0	8	6	2
% Tenencia de DUI	100.0	94.3	5.7	100.0	94.9	5.1	100.0	94.0	6.0
07- San Bartolomé Perulapía									
TOTAL	4,750	4,551	199	2,831	2,762	69	1,919	1,789	130
18	150	120	30	84	73	11	66	47	19
19	144	134	10	80	77	3	64	57	7
20 - 24	657	642	15	348	344	4	309	298	11
25 - 44	2,248	2,196	52	1,417	1,398	19	831	798	33
45 - 64	1,053	1,012	41	625	612	13	428	400	28
65 - 84	412	382	30	229	219	10	183	163	20
85 y más	86	65	21	48	39	9	38	26	12
% Tenencia de DUI	100.0	95.8	4.2	100.0	97.6	2.4	100.0	93.2	6.8
HOMBRES	2,144	2,052	92	1,255	1,224	31	889	828	61
18	73	57	16	40	34	6	33	23	10
19	64	56	8	40	37	3	24	19	5
20 - 24	344	333	11	178	177	1	166	156	10
25 - 44	994	966	28	615	605	10	379	361	18
45 - 64	467	456	11	273	269	4	194	187	7
65 - 84	174	161	13	94	90	4	80	71	9
85 y más	28	23	5	15	12	3	13	11	2
% Tenencia de DUI	100.0	95.7	4.3	100.0	97.5	2.5	100.0	93.1	6.9
MUJERES	2,606	2,499	107	1,576	1,538	38	1,030	961	69
18	77	63	14	44	39	5	33	24	9
19	80	78	2	40	40	0	40	38	2
20 - 24	313	309	4	170	167	3	143	142	1
25 - 44	1,254	1,230	24	802	793	9	452	437	15
45 - 64	586	556	30	352	343	9	234	213	21
65 - 84	238	221	17	135	129	6	103	92	11
85 y más	58	42	16	33	27	6	25	15	10
% Tenencia de DUI	100.0	95.9	4.1	100.0	97.6	2.4	100.0	93.3	6.7

EL SALVADOR.

CUADRO 17 POBLACIÓN DE 18 AÑOS Y MÁS, POR ÁREA DE RESIDENCIA Y TENENCIA DE DOCUMENTO ÚNICO DE IDENTIDAD (DUI), SEGÚN DEPARTAMENTO, MUNICIPIO, SEXO Y GRUPOS DE EDAD. CENSO 2007.

DEPARTAMENTO, MUNICIPIO, SEXO Y GRUPOS DE EDAD,	POBLACIÓN TOTAL			URBANO			RURAL		
	Total	Tiene	No Tiene	Total	Tiene	No Tiene	Total	Tiene	No Tiene
08- San Cristóbal									
TOTAL	4,514	4,290	224	516	477	39	3,998	3,813	185
18	169	122	47	13	10	3	156	112	44
19	167	145	22	16	11	5	151	134	17
20 - 24	740	714	26	87	85	2	653	629	24
25 - 44	2,011	1,965	46	223	215	8	1,788	1,750	38
45 - 64	947	905	42	120	108	12	827	797	30
65 - 84	439	406	33	48	41	7	391	365	26
85 y más	41	33	8	9	7	2	32	26	6
% Tenencia de DUI	100.0	95.0	5.0	100.0	92.4	7.6	100.0	95.4	4.6
HOMBRES	2,125	2,018	107	238	221	17	1,887	1,797	90
18	77	56	21	2	2	0	75	54	21
19	89	76	13	7	2	5	82	74	8
20 - 24	366	353	13	42	41	1	324	312	12
25 - 44	912	886	26	97	94	3	815	792	23
45 - 64	444	426	18	59	54	5	385	372	13
65 - 84	222	208	14	24	22	2	198	186	12
85 y más	15	13	2	7	6	1	8	7	1
% Tenencia de DUI	100.0	95.0	5.0	100.0	92.9	7.1	100.0	95.2	4.8
MUJERES	2,389	2,272	117	278	256	22	2,111	2,016	95
18	92	66	26	11	8	3	81	58	23
19	78	69	9	9	9	0	69	60	9
20 - 24	374	361	13	45	44	1	329	317	12
25 - 44	1,099	1,079	20	126	121	5	973	958	15
45 - 64	503	479	24	61	54	7	442	425	17
65 - 84	217	198	19	24	19	5	193	179	14
85 y más	26	20	6	2	1	1	24	19	5
% Tenencia de DUI	100.0	95.1	4.9	100.0	92.1	7.9	100.0	95.5	4.5
09- San José Guayabal									
TOTAL	5,252	5,010	242	1,807	1,726	81	3,445	3,284	161
18	185	136	49	64	48	16	121	88	33
19	178	161	17	49	45	4	129	116	13
20 - 24	784	760	24	235	230	5	549	530	19
25 - 44	2,286	2,242	44	739	724	15	1,547	1,518	29
45 - 64	1,146	1,110	36	437	424	13	709	686	23
65 - 84	586	535	51	248	228	20	338	307	31
85 y más	87	66	21	35	27	8	52	39	13
% Tenencia de DUI	100.0	95.4	4.6	100.0	95.5	4.5	100.0	95.3	4.7
HOMBRES	2,520	2,401	119	834	798	36	1,686	1,603	83
18	102	75	27	34	26	8	68	49	19
19	92	83	9	21	19	2	71	64	7
20 - 24	402	392	10	131	129	2	271	263	8
25 - 44	1,098	1,071	27	351	345	6	747	726	21
45 - 64	530	511	19	177	168	9	353	343	10
65 - 84	259	241	18	112	105	7	147	136	11
85 y más	37	28	9	8	6	2	29	22	7
% Tenencia de DUI	100.0	95.3	4.7	100.0	95.7	4.3	100.0	95.1	4.9

EL SALVADOR.

CUADRO 17 POBLACIÓN DE 18 AÑOS Y MÁS, POR ÁREA DE RESIDENCIA Y TENENCIA DE DOCUMENTO ÚNICO DE IDENTIDAD (DUI), SEGÚN DEPARTAMENTO, MUNICIPIO, SEXO Y GRUPOS DE EDAD. CENSO 2007.

DEPARTAMENTO, MUNICIPIO, SEXO Y GRUPOS DE EDAD,	POBLACIÓN TOTAL			URBANO			RURAL		
	Total	Tiene	No Tiene	Total	Tiene	No Tiene	Total	Tiene	No Tiene
MUJERES	2,732	2,609	123	973	928	45	1,759	1,681	78
18	83	61	22	30	22	8	53	39	14
19	86	78	8	28	26	2	58	52	6
20 - 24	382	368	14	104	101	3	278	267	11
25 - 44	1,188	1,171	17	388	379	9	800	792	8
45 - 64	616	599	17	260	256	4	356	343	13
65 - 84	327	294	33	136	123	13	191	171	20
85 y más	50	38	12	27	21	6	23	17	6
% Tenencia de DUI	100.0	95.5	4.5	100.0	95.4	4.6	100.0	95.6	4.4
10- San Pedro Perulapán									
TOTAL	25,464	24,457	1,007	8,912	8,584	328	16,552	15,873	679
18	866	707	159	283	239	44	583	468	115
19	899	838	61	271	256	15	628	582	46
20 - 24	3,857	3,777	80	1,248	1,225	23	2,609	2,552	57
25 - 44	12,026	11,772	254	4,273	4,187	86	7,753	7,585	168
45 - 64	5,152	4,950	202	1,906	1,841	65	3,246	3,109	137
65 - 84	2,377	2,178	199	816	741	75	1,561	1,437	124
85 y más	287	235	52	115	95	20	172	140	32
% Tenencia de DUI	100.0	96.0	4.0	100.0	96.3	3.7	100.0	95.9	4.1
HOMBRES	11,781	11,373	408	3,983	3,848	135	7,798	7,525	273
18	420	357	63	138	122	16	282	235	47
19	456	436	20	134	128	6	322	308	14
20 - 24	1,883	1,845	38	606	593	13	1,277	1,252	25
25 - 44	5,560	5,443	117	1,881	1,841	40	3,679	3,602	77
45 - 64	2,274	2,201	73	833	810	23	1,441	1,391	50
65 - 84	1,067	988	79	345	314	31	722	674	48
85 y más	121	103	18	46	40	6	75	63	12
% Tenencia de DUI	100.0	96.5	3.5	100.0	96.6	3.4	100.0	96.5	3.5
MUJERES	13,683	13,084	599	4,929	4,736	193	8,754	8,348	406
18	446	350	96	145	117	28	301	233	68
19	443	402	41	137	128	9	306	274	32
20 - 24	1,974	1,932	42	642	632	10	1,332	1,300	32
25 - 44	6,466	6,329	137	2,392	2,346	46	4,074	3,983	91
45 - 64	2,878	2,749	129	1,073	1,031	42	1,805	1,718	87
65 - 84	1,310	1,190	120	471	427	44	839	763	76
85 y más	166	132	34	69	55	14	97	77	20
% Tenencia de DUI	100.0	95.6	4.4	100.0	96.1	3.9	100.0	95.4	4.6
11- San Rafael Cedros									
TOTAL	9,263	8,964	299	3,077	2,971	106	6,186	5,993	193
18	364	297	67	121	102	19	243	195	48
19	324	304	20	87	83	4	237	221	16
20 - 24	1,389	1,349	40	438	424	14	951	925	26
25 - 44	4,169	4,099	70	1,370	1,345	25	2,799	2,754	45
45 - 64	1,953	1,906	47	693	673	20	1,260	1,233	27
65 - 84	944	907	37	324	310	14	620	597	23
85 y más	120	102	18	44	34	10	76	68	8
% Tenencia de DUI	100.0	96.8	3.2	100.0	96.6	3.4	100.0	96.9	3.1

EL SALVADOR.

CUADRO 17 POBLACIÓN DE 18 AÑOS Y MÁS, POR ÁREA DE RESIDENCIA Y TENENCIA DE DOCUMENTO ÚNICO DE IDENTIDAD (DUI), SEGÚN DEPARTAMENTO, MUNICIPIO, SEXO Y GRUPOS DE EDAD. CENSO 2007.

DEPARTAMENTO, MUNICIPIO, SEXO Y GRUPOS DE EDAD,	POBLACIÓN TOTAL			URBANO			RURAL		
	Total	Tiene	No Tiene	Total	Tiene	No Tiene	Total	Tiene	No Tiene
HOMBRES	4,129	3,982	147	1,326	1,281	45	2,803	2,701	102
18	192	157	35	64	55	9	128	102	26
19	148	135	13	46	44	2	102	91	11
20 - 24	646	627	19	192	184	8	454	443	11
25 - 44	1,803	1,763	40	575	565	10	1,228	1,198	30
45 - 64	857	843	14	293	288	5	564	555	9
65 - 84	430	413	17	135	129	6	295	284	11
85 y más	53	44	9	21	16	5	32	28	4
% Tenencia de DUI	100.0	96.4	3.6	100.0	96.6	3.4	100.0	96.4	3.6
MUJERES	5,134	4,982	152	1,751	1,690	61	3,383	3,292	91
18	172	140	32	57	47	10	115	93	22
19	176	169	7	41	39	2	135	130	5
20 - 24	743	722	21	246	240	6	497	482	15
25 - 44	2,366	2,336	30	795	780	15	1,571	1,556	15
45 - 64	1,096	1,063	33	400	385	15	696	678	18
65 - 84	514	494	20	189	181	8	325	313	12
85 y más	67	58	9	23	18	5	44	40	4
% Tenencia de DUI	100.0	97.0	3.0	100.0	96.5	3.5	100.0	97.3	2.7
12- San Ramón									
TOTAL	3,575	3,500	75	748	735	13	2,827	2,765	62
18	119	107	12	25	23	2	94	84	10
19	122	118	4	21	20	1	101	98	3
20 - 24	537	531	6	105	103	2	432	428	4
25 - 44	1,599	1,574	25	324	320	4	1,275	1,254	21
45 - 64	741	729	12	156	154	2	585	575	10
65 - 84	394	380	14	97	95	2	297	285	12
85 y más	63	61	2	20	20	0	43	41	2
% Tenencia de DUI	100.0	97.9	2.1	100.0	98.3	1.7	100.0	97.8	2.2
HOMBRES	1,610	1,575	35	336	327	9	1,274	1,248	26
18	55	47	8	9	7	2	46	40	6
19	58	57	1	9	8	1	49	49	0
20 - 24	248	246	2	52	51	1	196	195	1
25 - 44	698	688	10	147	145	2	551	543	8
45 - 64	336	330	6	64	63	1	272	267	5
65 - 84	186	178	8	47	45	2	139	133	6
85 y más	29	29	0	8	8	0	21	21	0
% Tenencia de DUI	100.0	97.8	2.2	100.0	97.3	2.7	100.0	98.0	2.0
MUJERES	1,965	1,925	40	412	408	4	1,553	1,517	36
18	64	60	4	16	16	0	48	44	4
19	64	61	3	12	12	0	52	49	3
20 - 24	289	285	4	53	52	1	236	233	3
25 - 44	901	886	15	177	175	2	724	711	13
45 - 64	405	399	6	92	91	1	313	308	5
65 - 84	208	202	6	50	50	0	158	152	6
85 y más	34	32	2	12	12	0	22	20	2
% Tenencia de DUI	100.0	98.0	2.0	100.0	99.0	1.0	100.0	97.7	2.3

EL SALVADOR.

CUADRO 17 POBLACIÓN DE 18 AÑOS Y MÁS, POR ÁREA DE RESIDENCIA Y TENENCIA DE DOCUMENTO ÚNICO DE IDENTIDAD (DUI), SEGÚN DEPARTAMENTO, MUNICIPIO, SEXO Y GRUPOS DE EDAD. CENSO 2007.

DEPARTAMENTO, MUNICIPIO, SEXO Y GRUPOS DE EDAD,	POBLACIÓN TOTAL			URBANO			RURAL		
	Total	Tiene	No Tiene	Total	Tiene	No Tiene	Total	Tiene	No Tiene
13- Santa Cruz Analquito									
TOTAL	1,445	1,413	32	997	979	18	448	434	14
18	56	46	10	34	28	6	22	18	4
19	48	47	1	29	29	0	19	18	1
20 - 24	223	219	4	149	146	3	74	73	1
25 - 44	597	591	6	424	421	3	173	170	3
45 - 64	331	326	5	225	223	2	106	103	3
65 - 84	164	160	4	118	115	3	46	45	1
85 y más	26	24	2	18	17	1	8	7	1
% Tenencia de DUI	100.0	97.8	2.2	100.0	98.2	1.8	100.0	96.9	3.1
HOMBRES	674	661	13	447	440	7	227	221	6
18	31	28	3	17	16	1	14	12	2
19	24	23	1	10	10	0	14	13	1
20 - 24	103	100	3	67	65	2	36	35	1
25 - 44	265	263	2	183	181	2	82	82	0
45 - 64	159	155	4	106	104	2	53	51	2
65 - 84	81	81	0	58	58	0	23	23	0
85 y más	11	11	0	6	6	0	5	5	0
% Tenencia de DUI	100.0	98.1	1.9	100.0	98.4	1.6	100.0	97.4	2.6
MUJERES	771	752	19	550	539	11	221	213	8
18	25	18	7	17	12	5	8	6	2
19	24	24	0	19	19	0	5	5	0
20 - 24	120	119	1	82	81	1	38	38	0
25 - 44	332	328	4	241	240	1	91	88	3
45 - 64	172	171	1	119	119	0	53	52	1
65 - 84	83	79	4	60	57	3	23	22	1
85 y más	15	13	2	12	11	1	3	2	1
% Tenencia de DUI	100.0	97.5	2.5	100.0	98.0	2.0	100.0	96.4	3.6
14- Santa Cruz Michapa									
TOTAL	6,733	6,317	416	3,855	3,642	213	2,878	2,675	203
18	270	197	73	152	110	42	118	87	31
19	215	188	27	117	104	13	98	84	14
20 - 24	968	920	48	545	521	24	423	399	24
25 - 44	3,165	3,055	110	1,812	1,760	52	1,353	1,295	58
45 - 64	1,418	1,340	78	848	809	39	570	531	39
65 - 84	609	552	57	329	298	31	280	254	26
85 y más	88	65	23	52	40	12	36	25	11
% Tenencia de DUI	100.0	93.8	6.2	100.0	94.5	5.5	100.0	92.9	7.1
HOMBRES	3,069	2,903	166	1,725	1,640	85	1,344	1,263	81
18	114	86	28	59	46	13	55	40	15
19	88	78	10	48	44	4	40	34	6
20 - 24	489	466	23	257	244	13	232	222	10
25 - 44	1,451	1,400	51	831	801	30	620	599	21
45 - 64	625	594	31	361	349	12	264	245	19
65 - 84	267	246	21	146	135	11	121	111	10
85 y más	35	33	2	23	21	2	12	12	0
% Tenencia de DUI	100.0	94.6	5.4	100.0	95.1	4.9	100.0	94.0	6.0

EL SALVADOR.

CUADRO 17 POBLACIÓN DE 18 AÑOS Y MÁS, POR ÁREA DE RESIDENCIA Y TENENCIA DE DOCUMENTO ÚNICO DE IDENTIDAD (DUI), SEGÚN DEPARTAMENTO, MUNICIPIO, SEXO Y GRUPOS DE EDAD. CENSO 2007.

DEPARTAMENTO, MUNICIPIO, SEXO Y GRUPOS DE EDAD,	POBLACIÓN TOTAL			URBANO			RURAL		
	Total	Tiene	No Tiene	Total	Tiene	No Tiene	Total	Tiene	No Tiene
MUJERES	3,664	3,414	250	2,130	2,002	128	1,534	1,412	122
18	156	111	45	93	64	29	63	47	16
19	127	110	17	69	60	9	58	50	8
20 - 24	479	454	25	288	277	11	191	177	14
25 - 44	1,714	1,655	59	981	959	22	733	696	37
45 - 64	793	746	47	487	460	27	306	286	20
65 - 84	342	306	36	183	163	20	159	143	16
85 y más	53	32	21	29	19	10	24	13	11
% Tenencia de DUI	100.0	93.2	6.8	100.0	94.0	6.0	100.0	92.0	8.0
15- Suchitoto									
TOTAL	13,565	12,358	1,207	4,540	4,275	265	9,025	8,083	942
18	555	343	212	159	108	51	396	235	161
19	551	456	95	157	140	17	394	316	78
20 - 24	1,941	1,775	166	600	572	28	1,341	1,203	138
25 - 44	5,776	5,474	302	1,896	1,831	65	3,880	3,643	237
45 - 64	3,057	2,856	201	1,101	1,057	44	1,956	1,799	157
65 - 84	1,501	1,323	178	547	505	42	954	818	136
85 y más	184	131	53	80	62	18	104	69	35
% Tenencia de DUI	100.0	91.1	8.9	100.0	94.2	5.8	100.0	89.6	10.4
HOMBRES	6,501	5,956	545	2,044	1,940	104	4,457	4,016	441
18	297	183	114	90	66	24	207	117	90
19	268	226	42	71	64	7	197	162	35
20 - 24	988	909	79	286	273	13	702	636	66
25 - 44	2,587	2,458	129	794	772	22	1,793	1,686	107
45 - 64	1,493	1,402	91	515	497	18	978	905	73
65 - 84	776	709	67	252	237	15	524	472	52
85 y más	92	69	23	36	31	5	56	38	18
% Tenencia de DUI	100.0	91.6	8.4	100.0	94.9	5.1	100.0	90.1	9.9
MUJERES	7,064	6,402	662	2,496	2,335	161	4,568	4,067	501
18	258	160	98	69	42	27	189	118	71
19	283	230	53	86	76	10	197	154	43
20 - 24	953	866	87	314	299	15	639	567	72
25 - 44	3,189	3,016	173	1,102	1,059	43	2,087	1,957	130
45 - 64	1,564	1,454	110	586	560	26	978	894	84
65 - 84	725	614	111	295	268	27	430	346	84
85 y más	92	62	30	44	31	13	48	31	17
% Tenencia de DUI	100.0	90.6	9.4	100.0	93.5	6.5	100.0	89.0	11.0
16- Tenancingo									
TOTAL	3,734	3,563	171	538	518	20	3,196	3,045	151
18	136	113	23	12	8	4	124	105	19
19	133	122	11	13	11	2	120	111	9
20 - 24	554	546	8	84	83	1	470	463	7
25 - 44	1,600	1,555	45	232	229	3	1,368	1,326	42
45 - 64	838	807	31	123	121	2	715	686	29
65 - 84	422	380	42	65	60	5	357	320	37
85 y más	51	40	11	9	6	3	42	34	8
% Tenencia de DUI	100.0	95.4	4.6	100.0	96.3	3.7	100.0	95.3	4.7

EL SALVADOR.

CUADRO 17 POBLACIÓN DE 18 AÑOS Y MÁS, POR ÁREA DE RESIDENCIA Y TENENCIA DE DOCUMENTO ÚNICO DE IDENTIDAD (DUI), SEGÚN DEPARTAMENTO, MUNICIPIO, SEXO Y GRUPOS DE EDAD. CENSO 2007.

DEPARTAMENTO, MUNICIPIO, SEXO Y GRUPOS DE EDAD,	POBLACIÓN TOTAL			URBANO			RURAL		
	Total	Tiene	No Tiene	Total	Tiene	No Tiene	Total	Tiene	No Tiene
HOMBRES	1,808	1,738	70	227	219	8	1,581	1,519	62
18	74	63	11	4	3	1	70	60	10
19	74	69	5	6	5	1	68	64	4
20 - 24	265	260	5	36	35	1	229	225	4
25 - 44	790	769	21	98	97	1	692	672	20
45 - 64	384	372	12	54	53	1	330	319	11
65 - 84	199	186	13	28	26	2	171	160	11
85 y más	22	19	3	1	0	1	21	19	2
% Tenencia de DUI	100.0	96.1	3.9	100.0	96.5	3.5	100.0	96.1	3.9
MUJERES	1,926	1,825	101	311	299	12	1,615	1,526	89
18	62	50	12	8	5	3	54	45	9
19	59	53	6	7	6	1	52	47	5
20 - 24	289	286	3	48	48	0	241	238	3
25 - 44	810	786	24	134	132	2	676	654	22
45 - 64	454	435	19	69	68	1	385	367	18
65 - 84	223	194	29	37	34	3	186	160	26
85 y más	29	21	8	8	6	2	21	15	6
% Tenencia de DUI	100.0	94.8	5.2	100.0	96.1	3.9	100.0	94.5	5.5
O8 - LA PAZ									
TOTAL	175,795	166,455	9,340	90,105	85,753	4,352	85,690	80,702	4,988
18	6,120	4,451	1,669	2,965	2,222	743	3,155	2,229	926
19	5,768	5,073	695	2,680	2,399	281	3,088	2,674	414
20 - 24	25,756	24,828	928	12,497	12,099	398	13,259	12,729	530
25 - 44	79,221	77,022	2,199	41,457	40,358	1,099	37,764	36,664	1,100
45 - 64	38,381	36,865	1,516	19,616	18,955	661	18,765	17,910	855
65 - 84	17,992	16,340	1,652	9,531	8,712	819	8,461	7,628	833
85 y más	2,557	1,876	681	1,359	1,008	351	1,198	868	330
% Tenencia de DUI	100.0	94.7	5.3	100.0	95.2	4.8	100.0	94.2	5.8
HOMBRES	80,419	76,025	4,394	40,055	37,979	2,076	40,364	38,046	2,318
18	3,017	2,189	828	1,473	1,113	360	1,544	1,076	468
19	2,886	2,509	377	1,289	1,142	147	1,597	1,367	230
20 - 24	12,237	11,759	478	5,751	5,542	209	6,486	6,217	269
25 - 44	36,119	34,893	1,226	18,589	17,921	668	17,530	16,972	558
45 - 64	17,170	16,564	606	8,494	8,237	257	8,676	8,327	349
65 - 84	7,893	7,257	636	3,909	3,606	303	3,984	3,651	333
85 y más	1,097	854	243	550	418	132	547	436	111
% Tenencia de DUI	100.0	94.5	5.5	100.0	94.8	5.2	100.0	94.3	5.7
MUJERES	95,376	90,430	4,946	50,050	47,774	2,276	45,326	42,656	2,670
18	3,103	2,262	841	1,492	1,109	383	1,611	1,153	458
19	2,882	2,564	318	1,391	1,257	134	1,491	1,307	184
20 - 24	13,519	13,069	450	6,746	6,557	189	6,773	6,512	261
25 - 44	43,102	42,129	973	22,868	22,437	431	20,234	19,692	542
45 - 64	21,211	20,301	910	11,122	10,718	404	10,089	9,583	506
65 - 84	10,099	9,083	1,016	5,622	5,106	516	4,477	3,977	500
85 y más	1,460	1,022	438	809	590	219	651	432	219
% Tenencia de DUI	100.0	94.8	5.2	100.0	95.5	4.5	100.0	94.1	5.9

EL SALVADOR.

CUADRO 17 POBLACIÓN DE 18 AÑOS Y MÁS, POR ÁREA DE RESIDENCIA Y TENENCIA DE DOCUMENTO ÚNICO DE IDENTIDAD (DUI), SEGÚN DEPARTAMENTO, MUNICIPIO, SEXO Y GRUPOS DE EDAD. CENSO 2007.

DEPARTAMENTO, MUNICIPIO, SEXO Y GRUPOS DE EDAD,	POBLACIÓN TOTAL			URBANO			RURAL		
	Total	Tiene	No Tiene	Total	Tiene	No Tiene	Total	Tiene	No Tiene
01- Zacatecoluca									
TOTAL	38,099	35,923	2,176	25,563	24,164	1,399	12,536	11,759	777
18	1,305	916	389	822	593	229	483	323	160
19	1,206	1,031	175	736	634	102	470	397	73
20 - 24	5,287	5,102	185	3,328	3,228	100	1,959	1,874	85
25 - 44	17,039	16,423	616	11,487	11,060	427	5,552	5,363	189
45 - 64	8,602	8,294	308	5,865	5,687	178	2,737	2,607	130
65 - 84	4,051	3,698	353	2,882	2,628	254	1,169	1,070	99
85 y más	609	459	150	443	334	109	166	125	41
% Tenencia de DUI	100.0	94.3	5.7	100.0	94.5	5.5	100.0	93.8	6.2
HOMBRES	17,104	16,019	1,085	11,182	10,465	717	5,922	5,554	368
18	636	456	180	399	293	106	237	163	74
19	591	498	93	342	291	51	249	207	42
20 - 24	2,457	2,364	93	1,506	1,451	55	951	913	38
25 - 44	7,733	7,326	407	5,120	4,818	302	2,613	2,508	105
45 - 64	3,735	3,624	111	2,491	2,431	60	1,244	1,193	51
65 - 84	1,692	1,552	140	1,138	1,043	95	554	509	45
85 y más	260	199	61	186	138	48	74	61	13
% Tenencia de DUI	100.0	93.7	6.3	100.0	93.6	6.4	100.0	93.8	6.2
MUJERES	20,995	19,904	1,091	14,381	13,699	682	6,614	6,205	409
18	669	460	209	423	300	123	246	160	86
19	615	533	82	394	343	51	221	190	31
20 - 24	2,830	2,738	92	1,822	1,777	45	1,008	961	47
25 - 44	9,306	9,097	209	6,367	6,242	125	2,939	2,855	84
45 - 64	4,867	4,670	197	3,374	3,256	118	1,493	1,414	79
65 - 84	2,359	2,146	213	1,744	1,585	159	615	561	54
85 y más	349	260	89	257	196	61	92	64	28
% Tenencia de DUI	100.0	94.8	5.2	100.0	95.3	4.7	100.0	93.8	6.2
02- Cuyutitán									
TOTAL	3,362	3,227	135	2,020	1,952	68	1,342	1,275	67
18	107	90	17	72	62	10	35	28	7
19	107	97	10	64	56	8	43	41	2
20 - 24	449	434	15	271	263	8	178	171	7
25 - 44	1,577	1,553	24	967	958	9	610	595	15
45 - 64	744	720	24	424	411	13	320	309	11
65 - 84	328	299	29	196	184	12	132	115	17
85 y más	50	34	16	26	18	8	24	16	8
% Tenencia de DUI	100.0	96.0	4.0	100.0	96.6	3.4	100.0	95.0	5.0
HOMBRES	1,542	1,478	64	905	882	23	637	596	41
18	56	47	9	39	35	4	17	12	5
19	48	43	5	29	25	4	19	18	1
20 - 24	214	207	7	123	120	3	91	87	4
25 - 44	703	688	15	427	422	5	276	266	10
45 - 64	340	329	11	189	185	4	151	144	7
65 - 84	157	145	12	88	87	1	69	58	11
85 y más	24	19	5	10	8	2	14	11	3
% Tenencia de DUI	100.0	95.8	4.2	100.0	97.5	2.5	100.0	93.6	6.4

EL SALVADOR.

CUADRO 17 POBLACIÓN DE 18 AÑOS Y MÁS, POR ÁREA DE RESIDENCIA Y TENENCIA DE DOCUMENTO ÚNICO DE IDENTIDAD (DUI), SEGÚN DEPARTAMENTO, MUNICIPIO, SEXO Y GRUPOS DE EDAD. CENSO 2007.

DEPARTAMENTO, MUNICIPIO, SEXO Y GRUPOS DE EDAD,	POBLACIÓN TOTAL			URBANO			RURAL		
	Total	Tiene	No Tiene	Total	Tiene	No Tiene	Total	Tiene	No Tiene
MUJERES	1,820	1,749	71	1,115	1,070	45	705	679	26
18	51	43	8	33	27	6	18	16	2
19	59	54	5	35	31	4	24	23	1
20 - 24	235	227	8	148	143	5	87	84	3
25 - 44	874	865	9	540	536	4	334	329	5
45 - 64	404	391	13	235	226	9	169	165	4
65 - 84	171	154	17	108	97	11	63	57	6
85 y más	26	15	11	16	10	6	10	5	5
% Tenencia de DUI	100.0	96.1	3.9	100.0	96.0	4.0	100.0	96.3	3.7
03- El Rosario									
TOTAL	9,435	8,976	459	5,430	5,185	245	4,005	3,791	214
18	333	252	81	184	136	48	149	116	33
19	321	298	23	164	152	12	157	146	11
20 - 24	1,550	1,500	50	837	810	27	713	690	23
25 - 44	4,449	4,341	108	2,645	2,585	60	1,804	1,756	48
45 - 64	1,928	1,854	74	1,078	1,040	38	850	814	36
65 - 84	738	658	80	457	414	43	281	244	37
85 y más	116	73	43	65	48	17	51	25	26
% Tenencia de DUI	100.0	95.1	4.9	100.0	95.5	4.5	100.0	94.7	5.3
HOMBRES	4,241	4,037	204	2,384	2,269	115	1,857	1,768	89
18	161	123	38	95	72	23	66	51	15
19	163	146	17	85	76	9	78	70	8
20 - 24	691	666	25	362	348	14	329	318	11
25 - 44	2,005	1,950	55	1,175	1,140	35	830	810	20
45 - 64	859	834	25	462	447	15	397	387	10
65 - 84	311	278	33	176	162	14	135	116	19
85 y más	51	40	11	29	24	5	22	16	6
% Tenencia de DUI	100.0	95.2	4.8	100.0	95.2	4.8	100.0	95.2	4.8
MUJERES	5,194	4,939	255	3,046	2,916	130	2,148	2,023	125
18	172	129	43	89	64	25	83	65	18
19	158	152	6	79	76	3	79	76	3
20 - 24	859	834	25	475	462	13	384	372	12
25 - 44	2,444	2,391	53	1,470	1,445	25	974	946	28
45 - 64	1,069	1,020	49	616	593	23	453	427	26
65 - 84	427	380	47	281	252	29	146	128	18
85 y más	65	33	32	36	24	12	29	9	20
% Tenencia de DUI	100.0	95.1	4.9	100.0	95.7	4.3	100.0	94.2	5.8
04- Jerusalén									
TOTAL	1,490	1,440	50	273	262	11	1,217	1,178	39
18	50	39	11	14	10	4	36	29	7
19	42	39	3	6	6	0	36	33	3
20 - 24	233	229	4	42	41	1	191	188	3
25 - 44	659	648	11	103	103	0	556	545	11
45 - 64	338	332	6	69	68	1	269	264	5
65 - 84	150	140	10	34	30	4	116	110	6
85 y más	18	13	5	5	4	1	13	9	4
% Tenencia de DUI	100.0	96.6	3.4	100.0	96.0	4.0	100.0	96.8	3.2

EL SALVADOR.

CUADRO 17 POBLACIÓN DE 18 AÑOS Y MÁS, POR ÁREA DE RESIDENCIA Y TENENCIA DE DOCUMENTO ÚNICO DE IDENTIDAD (DUI), SEGÚN DEPARTAMENTO, MUNICIPIO, SEXO Y GRUPOS DE EDAD. CENSO 2007.

DEPARTAMENTO, MUNICIPIO, SEXO Y GRUPOS DE EDAD,	POBLACIÓN TOTAL			URBANO			RURAL		
	Total	Tiene	No Tiene	Total	Tiene	No Tiene	Total	Tiene	No Tiene
HOMBRES	707	684	23	133	128	5	574	556	18
18	15	11	4	6	5	1	9	6	3
19	24	21	3	3	3	0	21	18	3
20 - 24	116	114	2	23	22	1	93	92	1
25 - 44	301	294	7	44	44	0	257	250	7
45 - 64	162	160	2	36	36	0	126	124	2
65 - 84	79	76	3	18	16	2	61	60	1
85 y más	10	8	2	3	2	1	7	6	1
% Tenencia de DUI	100.0	96.7	3.3	100.0	96.2	3.8	100.0	96.9	3.1
MUJERES	783	756	27	140	134	6	643	622	21
18	35	28	7	8	5	3	27	23	4
19	18	18	0	3	3	0	15	15	0
20 - 24	117	115	2	19	19	0	98	96	2
25 - 44	358	354	4	59	59	0	299	295	4
45 - 64	176	172	4	33	32	1	143	140	3
65 - 84	71	64	7	16	14	2	55	50	5
85 y más	8	5	3	2	2	0	6	3	3
% Tenencia de DUI	100.0	96.6	3.4	100.0	95.7	4.3	100.0	96.7	3.3
05- Mercedes la Ceiba									
TOTAL	415	398	17	306	295	11	109	103	6
18	9	8	1	7	7	0	2	1	1
19	11	11	0	9	9	0	2	2	0
20 - 24	66	65	1	48	47	1	18	18	0
25 - 44	177	168	9	133	128	5	44	40	4
45 - 64	110	107	3	76	74	2	34	33	1
65 - 84	39	36	3	31	28	3	8	8	0
85 y más	3	3	0	2	2	0	1	1	0
% Tenencia de DUI	100.0	95.9	4.1	100.0	96.4	3.6	100.0	94.5	5.5
HOMBRES	207	197	10	152	144	8	55	53	2
18	7	7	0	6	6	0	1	1	0
19	5	5	0	5	5	0	0	0	0
20 - 24	36	35	1	25	24	1	11	11	0
25 - 44	84	80	4	64	61	3	20	19	1
45 - 64	51	49	2	34	33	1	17	16	1
65 - 84	23	20	3	18	15	3	5	5	0
85 y más	1	1	0	0	0	0	1	1	0
% Tenencia de DUI	100.0	95.2	4.8	100.0	94.7	5.3	100.0	96.4	3.6
MUJERES	208	201	7	154	151	3	54	50	4
18	2	1	1	1	1	0	1	0	1
19	6	6	0	4	4	0	2	2	0
20 - 24	30	30	0	23	23	0	7	7	0
25 - 44	93	88	5	69	67	2	24	21	3
45 - 64	59	58	1	42	41	1	17	17	0
65 - 84	16	16	0	13	13	0	3	3	0
85 y más	2	2	0	2	2	0	0	0	0
% Tenencia de DUI	100.0	96.6	3.4	100.0	98.1	1.9	100.0	92.6	7.4

EL SALVADOR.

CUADRO 17 POBLACIÓN DE 18 AÑOS Y MÁS, POR ÁREA DE RESIDENCIA Y TENENCIA DE DOCUMENTO ÚNICO DE IDENTIDAD (DUI), SEGÚN DEPARTAMENTO, MUNICIPIO, SEXO Y GRUPOS DE EDAD. CENSO 2007.

DEPARTAMENTO, MUNICIPIO, SEXO Y GRUPOS DE EDAD,	POBLACIÓN TOTAL			URBANO			RURAL		
	Total	Tiene	No Tiene	Total	Tiene	No Tiene	Total	Tiene	No Tiene
06- Olocuilta									
TOTAL	17,259	16,489	770	9,497	9,157	340	7,762	7,332	430
18	581	442	139	296	235	61	285	207	78
19	532	474	58	271	244	27	261	230	31
20 - 24	2,501	2,432	69	1,293	1,261	32	1,208	1,171	37
25 - 44	8,450	8,261	189	4,969	4,882	87	3,481	3,379	102
45 - 64	3,527	3,398	129	1,857	1,804	53	1,670	1,594	76
65 - 84	1,478	1,325	153	726	663	63	752	662	90
85 y más	190	157	33	85	68	17	105	89	16
% Tenencia de DUI	100.0	95.5	4.5	100.0	96.4	3.6	100.0	94.5	5.5
HOMBRES	7,906	7,559	347	4,263	4,111	152	3,643	3,448	195
18	293	219	74	154	120	34	139	99	40
19	253	224	29	122	110	12	131	114	17
20 - 24	1,194	1,163	31	609	593	16	585	570	15
25 - 44	3,854	3,758	96	2,238	2,190	48	1,616	1,568	48
45 - 64	1,588	1,548	40	808	796	12	780	752	28
65 - 84	643	579	64	301	277	24	342	302	40
85 y más	81	68	13	31	25	6	50	43	7
% Tenencia de DUI	100.0	95.6	4.4	100.0	96.4	3.6	100.0	94.6	5.4
MUJERES	9,353	8,930	423	5,234	5,046	188	4,119	3,884	235
18	288	223	65	142	115	27	146	108	38
19	279	250	29	149	134	15	130	116	14
20 - 24	1,307	1,269	38	684	668	16	623	601	22
25 - 44	4,596	4,503	93	2,731	2,692	39	1,865	1,811	54
45 - 64	1,939	1,850	89	1,049	1,008	41	890	842	48
65 - 84	835	746	89	425	386	39	410	360	50
85 y más	109	89	20	54	43	11	55	46	9
% Tenencia de DUI	100.0	95.5	4.5	100.0	96.4	3.6	100.0	94.3	5.7
07- Paraiso de Osorio									
TOTAL	1,524	1,484	40	1,001	973	28	523	511	12
18	72	58	14	45	34	11	27	24	3
19	44	40	4	28	25	3	16	15	1
20 - 24	194	192	2	115	113	2	79	79	0
25 - 44	611	605	6	375	371	4	236	234	2
45 - 64	345	341	4	232	230	2	113	111	2
65 - 84	234	228	6	187	184	3	47	44	3
85 y más	24	20	4	19	16	3	5	4	1
% Tenencia de DUI	100.0	97.4	2.6	100.0	97.2	2.8	100.0	97.7	2.3
HOMBRES	734	712	22	472	457	15	262	255	7
18	31	23	8	18	12	6	13	11	2
19	20	17	3	11	9	2	9	8	1
20 - 24	94	93	1	58	57	1	36	36	0
25 - 44	294	289	5	178	174	4	116	115	1
45 - 64	169	166	3	108	107	1	61	59	2
65 - 84	120	118	2	95	94	1	25	24	1
85 y más	6	6	0	4	4	0	2	2	0
% Tenencia de DUI	100.0	97.0	3.0	100.0	96.8	3.2	100.0	97.3	2.7

EL SALVADOR.

CUADRO 17 POBLACIÓN DE 18 AÑOS Y MÁS, POR ÁREA DE RESIDENCIA Y TENENCIA DE DOCUMENTO ÚNICO DE IDENTIDAD (DUI), SEGÚN DEPARTAMENTO, MUNICIPIO, SEXO Y GRUPOS DE EDAD. CENSO 2007.

DEPARTAMENTO, MUNICIPIO, SEXO Y GRUPOS DE EDAD,	POBLACIÓN TOTAL			URBANO			RURAL		
	Total	Tiene	No Tiene	Total	Tiene	No Tiene	Total	Tiene	No Tiene
MUJERES	790	772	18	529	516	13	261	256	5
18	41	35	6	27	22	5	14	13	1
19	24	23	1	17	16	1	7	7	0
20 - 24	100	99	1	57	56	1	43	43	0
25 - 44	317	316	1	197	197	0	120	119	1
45 - 64	176	175	1	124	123	1	52	52	0
65 - 84	114	110	4	92	90	2	22	20	2
85 y más	18	14	4	15	12	3	3	2	1
% Tenencia de DUI	100.0	97.7	2.3	100.0	97.5	2.5	100.0	98.1	1.9
08- San Antonio Masahuat									
TOTAL	2,378	2,261	117	699	679	20	1,679	1,582	97
18	79	59	20	24	20	4	55	39	16
19	69	63	6	19	19	0	50	44	6
20 - 24	292	289	3	89	89	0	203	200	3
25 - 44	1,034	1,003	31	299	296	3	735	707	28
45 - 64	548	526	22	143	141	2	405	385	20
65 - 84	311	288	23	108	100	8	203	188	15
85 y más	45	33	12	17	14	3	28	19	9
% Tenencia de DUI	100.0	95.1	4.9	100.0	97.1	2.9	100.0	94.2	5.8
HOMBRES	1,138	1,085	53	318	305	13	820	780	40
18	49	38	11	17	13	4	32	25	7
19	38	36	2	9	9	0	29	27	2
20 - 24	153	152	1	50	50	0	103	102	1
25 - 44	477	464	13	128	127	1	349	337	12
45 - 64	245	239	6	59	58	1	186	181	5
65 - 84	153	140	13	48	42	6	105	98	7
85 y más	23	16	7	7	6	1	16	10	6
% Tenencia de DUI	100.0	95.3	4.7	100.0	95.9	4.1	100.0	95.1	4.9
MUJERES	1,240	1,176	64	381	374	7	859	802	57
18	30	21	9	7	7	0	23	14	9
19	31	27	4	10	10	0	21	17	4
20 - 24	139	137	2	39	39	0	100	98	2
25 - 44	557	539	18	171	169	2	386	370	16
45 - 64	303	287	16	84	83	1	219	204	15
65 - 84	158	148	10	60	58	2	98	90	8
85 y más	22	17	5	10	8	2	12	9	3
% Tenencia de DUI	100.0	94.8	5.2	100.0	98.2	1.8	100.0	93.4	6.6
09- San Emigdio									
TOTAL	1,540	1,467	73	776	724	52	764	743	21
18	59	48	11	29	23	6	30	25	5
19	54	49	5	23	21	2	31	28	3
20 - 24	246	242	4	111	108	3	135	134	1
25 - 44	609	592	17	316	304	12	293	288	5
45 - 64	354	338	16	175	163	12	179	175	4
65 - 84	192	178	14	103	91	12	89	87	2
85 y más	26	20	6	19	14	5	7	6	1
% Tenencia de DUI	100.0	95.3	4.7	100.0	93.3	6.7	100.0	97.3	2.7

EL SALVADOR.

CUADRO 17 POBLACIÓN DE 18 AÑOS Y MÁS, POR ÁREA DE RESIDENCIA Y TENENCIA DE DOCUMENTO ÚNICO DE IDENTIDAD (DUI), SEGÚN DEPARTAMENTO, MUNICIPIO, SEXO Y GRUPOS DE EDAD. CENSO 2007.

DEPARTAMENTO, MUNICIPIO, SEXO Y GRUPOS DE EDAD,	POBLACIÓN TOTAL			URBANO			RURAL		
	Total	Tiene	No Tiene	Total	Tiene	No Tiene	Total	Tiene	No Tiene
HOMBRES	729	695	34	364	340	24	365	355	10
18	33	27	6	14	10	4	19	17	2
19	29	27	2	14	13	1	15	14	1
20 - 24	125	124	1	60	60	0	65	64	1
25 - 44	277	270	7	144	140	4	133	130	3
45 - 64	160	151	9	75	68	7	85	83	2
65 - 84	94	87	7	51	45	6	43	42	1
85 y más	11	9	2	6	4	2	5	5	0
% Tenencia de DUI	100.0	95.3	4.7	100.0	93.4	6.6	100.0	97.3	2.7
MUJERES	811	772	39	412	384	28	399	388	11
18	26	21	5	15	13	2	11	8	3
19	25	22	3	9	8	1	16	14	2
20 - 24	121	118	3	51	48	3	70	70	0
25 - 44	332	322	10	172	164	8	160	158	2
45 - 64	194	187	7	100	95	5	94	92	2
65 - 84	98	91	7	52	46	6	46	45	1
85 y más	15	11	4	13	10	3	2	1	1
% Tenencia de DUI	100.0	95.2	4.8	100.0	93.2	6.8	100.0	97.2	2.8
10- San Francisco Chinameca									
TOTAL	4,191	3,997	194	1,502	1,433	69	2,689	2,564	125
18	131	102	29	36	27	9	95	75	20
19	146	136	10	48	46	2	98	90	8
20 - 24	621	598	23	224	212	12	397	386	11
25 - 44	1,914	1,865	49	694	678	16	1,220	1,187	33
45 - 64	896	860	36	306	294	12	590	566	24
65 - 84	411	376	35	165	151	14	246	225	21
85 y más	72	60	12	29	25	4	43	35	8
% Tenencia de DUI	100.0	95.4	4.6	100.0	95.4	4.6	100.0	95.4	4.6
HOMBRES	1,966	1,864	102	708	673	35	1,258	1,191	67
18	66	51	15	25	17	8	41	34	7
19	74	70	4	25	24	1	49	46	3
20 - 24	308	296	12	100	95	5	208	201	7
25 - 44	895	867	28	330	323	7	565	544	21
45 - 64	410	388	22	138	131	7	272	257	15
65 - 84	183	168	15	80	75	5	103	93	10
85 y más	30	24	6	10	8	2	20	16	4
% Tenencia de DUI	100.0	94.8	5.2	100.0	95.1	4.9	100.0	94.7	5.3
MUJERES	2,225	2,133	92	794	760	34	1,431	1,373	58
18	65	51	14	11	10	1	54	41	13
19	72	66	6	23	22	1	49	44	5
20 - 24	313	302	11	124	117	7	189	185	4
25 - 44	1,019	998	21	364	355	9	655	643	12
45 - 64	486	472	14	168	163	5	318	309	9
65 - 84	228	208	20	85	76	9	143	132	11
85 y más	42	36	6	19	17	2	23	19	4
% Tenencia de DUI	100.0	95.9	4.1	100.0	95.7	4.3	100.0	95.9	4.1

EL SALVADOR.

CUADRO 17 POBLACIÓN DE 18 AÑOS Y MÁS, POR ÁREA DE RESIDENCIA Y TENENCIA DE DOCUMENTO ÚNICO DE IDENTIDAD (DUI), SEGÚN DEPARTAMENTO, MUNICIPIO, SEXO Y GRUPOS DE EDAD. CENSO 2007.

DEPARTAMENTO, MUNICIPIO, SEXO Y GRUPOS DE EDAD,	POBLACIÓN TOTAL			URBANO			RURAL		
	Total	Tiene	No Tiene	Total	Tiene	No Tiene	Total	Tiene	No Tiene
11- San Juan Nonualco									
TOTAL	10,025	9,629	396	4,619	4,474	145	5,406	5,155	251
18	345	275	70	147	118	29	198	157	41
19	325	289	36	120	111	9	205	178	27
20 - 24	1,376	1,341	35	573	562	11	803	779	24
25 - 44	4,667	4,577	90	2,279	2,247	32	2,388	2,330	58
45 - 64	2,149	2,095	54	968	946	22	1,181	1,149	32
65 - 84	1,001	930	71	458	432	26	543	498	45
85 y más	162	122	40	74	58	16	88	64	24
% Tenencia de DUI	100.0	96.0	4.0	100.0	96.9	3.1	100.0	95.4	4.6
HOMBRES	4,489	4,314	175	1,993	1,915	78	2,496	2,399	97
18	169	135	34	74	58	16	95	77	18
19	180	156	24	61	54	7	119	102	17
20 - 24	641	629	12	258	252	6	383	377	6
25 - 44	2,149	2,100	49	1,012	990	22	1,137	1,110	27
45 - 64	885	866	19	387	376	11	498	490	8
65 - 84	404	384	20	175	168	7	229	216	13
85 y más	61	44	17	26	17	9	35	27	8
% Tenencia de DUI	100.0	96.1	3.9	100.0	96.1	3.9	100.0	96.1	3.9
MUJERES	5,536	5,315	221	2,626	2,559	67	2,910	2,756	154
18	176	140	36	73	60	13	103	80	23
19	145	133	12	59	57	2	86	76	10
20 - 24	735	712	23	315	310	5	420	402	18
25 - 44	2,518	2,477	41	1,267	1,257	10	1,251	1,220	31
45 - 64	1,264	1,229	35	581	570	11	683	659	24
65 - 84	597	546	51	283	264	19	314	282	32
85 y más	101	78	23	48	41	7	53	37	16
% Tenencia de DUI	100.0	96.0	4.0	100.0	97.4	2.6	100.0	94.7	5.3
12- San Juan Talpa									
TOTAL	4,663	4,503	160	2,782	2,708	74	1,881	1,795	86
18	154	120	34	101	77	24	53	43	10
19	151	145	6	91	88	3	60	57	3
20 - 24	681	666	15	395	392	3	286	274	12
25 - 44	2,138	2,105	33	1,283	1,270	13	855	835	20
45 - 64	967	938	29	577	564	13	390	374	16
65 - 84	501	462	39	299	283	16	202	179	23
85 y más	71	67	4	36	34	2	35	33	2
% Tenencia de DUI	100.0	96.6	3.4	100.0	97.3	2.7	100.0	95.4	4.6
HOMBRES	2,079	2,003	76	1,247	1,214	33	832	789	43
18	83	65	18	56	44	12	27	21	6
19	71	70	1	46	45	1	25	25	0
20 - 24	324	314	10	186	184	2	138	130	8
25 - 44	982	965	17	599	593	6	383	372	11
45 - 64	421	407	14	244	238	6	177	169	8
65 - 84	176	160	16	101	95	6	75	65	10
85 y más	22	22	0	15	15	0	7	7	0
% Tenencia de DUI	100.0	96.3	3.7	100.0	97.4	2.6	100.0	94.8	5.2

EL SALVADOR.

CUADRO 17 POBLACIÓN DE 18 AÑOS Y MÁS, POR ÁREA DE RESIDENCIA Y TENENCIA DE DOCUMENTO ÚNICO DE IDENTIDAD (DUI), SEGÚN DEPARTAMENTO, MUNICIPIO, SEXO Y GRUPOS DE EDAD. CENSO 2007.

DEPARTAMENTO, MUNICIPIO, SEXO Y GRUPOS DE EDAD,	POBLACIÓN TOTAL			URBANO			RURAL		
	Total	Tiene	No Tiene	Total	Tiene	No Tiene	Total	Tiene	No Tiene
MUJERES	2,584	2,500	84	1,535	1,494	41	1,049	1,006	43
18	71	55	16	45	33	12	26	22	4
19	80	75	5	45	43	2	35	32	3
20 - 24	357	352	5	209	208	1	148	144	4
25 - 44	1,156	1,140	16	684	677	7	472	463	9
45 - 64	546	531	15	333	326	7	213	205	8
65 - 84	325	302	23	198	188	10	127	114	13
85 y más	49	45	4	21	19	2	28	26	2
% Tenencia de DUI	100.0	96.7	3.3	100.0	97.3	2.7	100.0	95.9	4.1
13- San Juan Tepezontes									
TOTAL	2,069	1,966	103	813	785	28	1,256	1,181	75
18	76	56	20	32	25	7	44	31	13
19	60	53	7	20	19	1	40	34	6
20 - 24	291	279	12	112	104	8	179	175	4
25 - 44	837	818	19	320	318	2	517	500	17
45 - 64	505	484	21	198	193	5	307	291	16
65 - 84	268	248	20	113	108	5	155	140	15
85 y más	32	28	4	18	18	0	14	10	4
% Tenencia de DUI	100.0	95.0	5.0	100.0	96.6	3.4	100.0	94.0	6.0
HOMBRES	993	945	48	373	362	11	620	583	37
18	47	36	11	19	15	4	28	21	7
19	31	26	5	11	10	1	20	16	4
20 - 24	135	129	6	49	45	4	86	84	2
25 - 44	392	386	6	149	148	1	243	238	5
45 - 64	244	233	11	83	82	1	161	151	10
65 - 84	132	126	6	56	56	0	76	70	6
85 y más	12	9	3	6	6	0	6	3	3
% Tenencia de DUI	100.0	95.2	4.8	100.0	97.1	2.9	100.0	94.0	6.0
MUJERES	1,076	1,021	55	440	423	17	636	598	38
18	29	20	9	13	10	3	16	10	6
19	29	27	2	9	9	0	20	18	2
20 - 24	156	150	6	63	59	4	93	91	2
25 - 44	445	432	13	171	170	1	274	262	12
45 - 64	261	251	10	115	111	4	146	140	6
65 - 84	136	122	14	57	52	5	79	70	9
85 y más	20	19	1	12	12	0	8	7	1
% Tenencia de DUI	100.0	94.9	5.1	100.0	96.1	3.9	100.0	94.0	6.0
14- San Luis									
TOTAL	12,054	11,415	639	7,344	6,994	350	4,710	4,421	289
18	396	296	100	218	165	53	178	131	47
19	414	365	49	231	204	27	183	161	22
20 - 24	1,887	1,815	72	1,115	1,069	46	772	746	26
25 - 44	5,606	5,450	156	3,502	3,398	104	2,104	2,052	52
45 - 64	2,605	2,502	103	1,590	1,542	48	1,015	960	55
65 - 84	1,040	916	124	636	579	57	404	337	67
85 y más	106	71	35	52	37	15	54	34	20
% Tenencia de DUI	100.0	94.7	5.3	100.0	95.2	4.8	100.0	93.9	6.1

EL SALVADOR.

CUADRO 17 POBLACIÓN DE 18 AÑOS Y MÁS, POR ÁREA DE RESIDENCIA Y TENENCIA DE DOCUMENTO ÚNICO DE IDENTIDAD (DUI), SEGÚN DEPARTAMENTO, MUNICIPIO, SEXO Y GRUPOS DE EDAD. CENSO 2007.

DEPARTAMENTO, MUNICIPIO, SEXO Y GRUPOS DE EDAD,	POBLACIÓN TOTAL			URBANO			RURAL		
	Total	Tiene	No Tiene	Total	Tiene	No Tiene	Total	Tiene	No Tiene
HOMBRES	5,499	5,210	289	3,287	3,132	155	2,212	2,078	134
18	178	137	41	94	75	19	84	62	22
19	187	163	24	108	94	14	79	69	10
20 - 24	885	846	39	509	484	25	376	362	14
25 - 44	2,503	2,421	82	1,553	1,498	55	950	923	27
45 - 64	1,227	1,185	42	737	717	20	490	468	22
65 - 84	471	424	47	262	245	17	209	179	30
85 y más	48	34	14	24	19	5	24	15	9
% Tenencia de DUI	100.0	94.7	5.3	100.0	95.3	4.7	100.0	93.9	6.1
MUJERES	6,555	6,205	350	4,057	3,862	195	2,498	2,343	155
18	218	159	59	124	90	34	94	69	25
19	227	202	25	123	110	13	104	92	12
20 - 24	1,002	969	33	606	585	21	396	384	12
25 - 44	3,103	3,029	74	1,949	1,900	49	1,154	1,129	25
45 - 64	1,378	1,317	61	853	825	28	525	492	33
65 - 84	569	492	77	374	334	40	195	158	37
85 y más	58	37	21	28	18	10	30	19	11
% Tenencia de DUI	100.0	94.7	5.3	100.0	95.2	4.8	100.0	93.8	6.2
15- San Luis la Herradura									
TOTAL	11,317	10,252	1,065	4,993	4,620	373	6,324	5,632	692
18	434	258	176	170	121	49	264	137	127
19	429	334	95	169	145	24	260	189	71
20 - 24	1,839	1,695	144	726	681	45	1,113	1,014	99
25 - 44	5,066	4,826	240	2,286	2,189	97	2,780	2,637	143
45 - 64	2,407	2,234	173	1,066	1,002	64	1,341	1,232	109
65 - 84	1,001	840	161	507	447	60	494	393	101
85 y más	141	65	76	69	35	34	72	30	42
% Tenencia de DUI	100.0	90.6	9.4	100.0	92.5	7.5	100.0	89.1	10.9
HOMBRES	5,350	4,804	546	2,309	2,112	197	3,041	2,692	349
18	227	120	107	88	61	27	139	59	80
19	222	166	56	81	67	14	141	99	42
20 - 24	878	802	76	348	323	25	530	479	51
25 - 44	2,398	2,261	137	1,059	998	61	1,339	1,263	76
45 - 64	1,096	1,022	74	477	447	30	619	575	44
65 - 84	468	399	69	226	199	27	242	200	42
85 y más	61	34	27	30	17	13	31	17	14
% Tenencia de DUI	100.0	89.8	10.2	100.0	91.5	8.5	100.0	88.5	11.5
MUJERES	5,967	5,448	519	2,684	2,508	176	3,283	2,940	343
18	207	138	69	82	60	22	125	78	47
19	207	168	39	88	78	10	119	90	29
20 - 24	961	893	68	378	358	20	583	535	48
25 - 44	2,668	2,565	103	1,227	1,191	36	1,441	1,374	67
45 - 64	1,311	1,212	99	589	555	34	722	657	65
65 - 84	533	441	92	281	248	33	252	193	59
85 y más	80	31	49	39	18	21	41	13	28
% Tenencia de DUI	100.0	91.3	8.7	100.0	93.4	6.6	100.0	89.6	10.4

EL SALVADOR.

CUADRO 17 POBLACIÓN DE 18 AÑOS Y MÁS, POR ÁREA DE RESIDENCIA Y TENENCIA DE DOCUMENTO ÚNICO DE IDENTIDAD (DUI), SEGÚN DEPARTAMENTO, MUNICIPIO, SEXO Y GRUPOS DE EDAD. CENSO 2007.

DEPARTAMENTO, MUNICIPIO, SEXO Y GRUPOS DE EDAD,	POBLACIÓN TOTAL			URBANO			RURAL		
	Total	Tiene	No Tiene	Total	Tiene	No Tiene	Total	Tiene	No Tiene
16- San Miguel Tepezontes									
TOTAL	2,850	2,684	166	1,546	1,478	68	1,304	1,206	98
18	105	73	32	59	43	16	46	30	16
19	93	83	10	48	46	2	45	37	8
20 - 24	402	383	19	218	211	7	184	172	12
25 - 44	1,206	1,170	36	640	626	14	566	544	22
45 - 64	684	655	29	362	349	13	322	306	16
65 - 84	315	292	23	194	186	8	121	106	15
85 y más	45	28	17	25	17	8	20	11	9
% Tenencia de DUI	100.0	94.2	5.8	100.0	95.6	4.4	100.0	92.5	7.5
HOMBRES	1,314	1,243	71	709	682	27	605	561	44
18	55	39	16	32	24	8	23	15	8
19	53	45	8	27	25	2	26	20	6
20 - 24	197	191	6	102	101	1	95	90	5
25 - 44	535	518	17	289	284	5	246	234	12
45 - 64	322	311	11	170	166	4	152	145	7
65 - 84	133	124	9	79	75	4	54	49	5
85 y más	19	15	4	10	7	3	9	8	1
% Tenencia de DUI	100.0	94.6	5.4	100.0	96.2	3.8	100.0	92.7	7.3
MUJERES	1,536	1,441	95	837	796	41	699	645	54
18	50	34	16	27	19	8	23	15	8
19	40	38	2	21	21	0	19	17	2
20 - 24	205	192	13	116	110	6	89	82	7
25 - 44	671	652	19	351	342	9	320	310	10
45 - 64	362	344	18	192	183	9	170	161	9
65 - 84	182	168	14	115	111	4	67	57	10
85 y más	26	13	13	15	10	5	11	3	8
% Tenencia de DUI	100.0	93.8	6.2	100.0	95.1	4.9	100.0	92.3	7.7
17- San Pedro Masahuat									
TOTAL	14,487	13,645	842	7,648	7,236	412	6,839	6,409	430
18	511	359	152	262	192	70	249	167	82
19	464	412	52	244	225	19	220	187	33
20 - 24	2,141	2,047	94	1,141	1,099	42	1,000	948	52
25 - 44	6,471	6,282	189	3,410	3,323	87	3,061	2,959	102
45 - 64	3,196	3,044	152	1,669	1,597	72	1,527	1,447	80
65 - 84	1,514	1,372	142	815	728	87	699	644	55
85 y más	190	129	61	107	72	35	83	57	26
% Tenencia de DUI	100.0	94.2	5.8	100.0	94.6	5.4	100.0	93.7	6.3
HOMBRES	6,659	6,253	406	3,477	3,285	192	3,182	2,968	214
18	237	171	66	128	96	32	109	75	34
19	238	211	27	120	112	8	118	99	19
20 - 24	1,010	946	64	535	505	30	475	441	34
25 - 44	2,929	2,826	103	1,537	1,496	41	1,392	1,330	62
45 - 64	1,451	1,386	65	756	725	31	695	661	34
65 - 84	711	653	58	358	322	36	353	331	22
85 y más	83	60	23	43	29	14	40	31	9
% Tenencia de DUI	100.0	93.9	6.1	100.0	94.5	5.5	100.0	93.3	6.7

EL SALVADOR.

CUADRO 17 POBLACIÓN DE 18 AÑOS Y MÁS, POR ÁREA DE RESIDENCIA Y TENENCIA DE DOCUMENTO ÚNICO DE IDENTIDAD (DUI), SEGÚN DEPARTAMENTO, MUNICIPIO, SEXO Y GRUPOS DE EDAD. CENSO 2007.

DEPARTAMENTO, MUNICIPIO, SEXO Y GRUPOS DE EDAD,	POBLACIÓN TOTAL			URBANO			RURAL		
	Total	Tiene	No Tiene	Total	Tiene	No Tiene	Total	Tiene	No Tiene
MUJERES	7,828	7,392	436	4,171	3,951	220	3,657	3,441	216
18	274	188	86	134	96	38	140	92	48
19	226	201	25	124	113	11	102	88	14
20 - 24	1,131	1,101	30	606	594	12	525	507	18
25 - 44	3,542	3,456	86	1,873	1,827	46	1,669	1,629	40
45 - 64	1,745	1,658	87	913	872	41	832	786	46
65 - 84	803	719	84	457	406	51	346	313	33
85 y más	107	69	38	64	43	21	43	26	17
% Tenencia de DUI	100.0	94.4	5.6	100.0	94.7	5.3	100.0	94.1	5.9
18- San Pedro Nonualco									
TOTAL	5,252	4,998	254	1,914	1,808	106	3,338	3,190	148
18	178	123	55	67	49	18	111	74	37
19	177	154	23	67	58	9	110	96	14
20 - 24	737	716	21	232	223	9	505	493	12
25 - 44	2,051	2,008	43	716	696	20	1,335	1,312	23
45 - 64	1,239	1,199	40	469	455	14	770	744	26
65 - 84	749	696	53	298	272	26	451	424	27
85 y más	121	102	19	65	55	10	56	47	9
% Tenencia de DUI	100.0	95.2	4.8	100.0	94.5	5.5	100.0	95.6	4.4
HOMBRES	2,475	2,357	118	844	796	48	1,631	1,561	70
18	93	71	22	34	28	6	59	43	16
19	97	82	15	37	30	7	60	52	8
20 - 24	381	370	11	112	107	5	269	263	6
25 - 44	944	924	20	322	312	10	622	612	10
45 - 64	576	551	25	196	188	8	380	363	17
65 - 84	327	309	18	114	105	9	213	204	9
85 y más	57	50	7	29	26	3	28	24	4
% Tenencia de DUI	100.0	95.2	4.8	100.0	94.3	5.7	100.0	95.7	4.3
MUJERES	2,777	2,641	136	1,070	1,012	58	1,707	1,629	78
18	85	52	33	33	21	12	52	31	21
19	80	72	8	30	28	2	50	44	6
20 - 24	356	346	10	120	116	4	236	230	6
25 - 44	1,107	1,084	23	394	384	10	713	700	13
45 - 64	663	648	15	273	267	6	390	381	9
65 - 84	422	387	35	184	167	17	238	220	18
85 y más	64	52	12	36	29	7	28	23	5
% Tenencia de DUI	100.0	95.1	4.9	100.0	94.6	5.4	100.0	95.4	4.6
19- San Rafael Obrajuelo									
TOTAL	5,677	5,370	307	3,043	2,870	173	2,634	2,500	134
18	202	150	52	101	76	25	101	74	27
19	192	166	26	87	79	8	105	87	18
20 - 24	802	772	30	402	388	14	400	384	16
25 - 44	2,477	2,420	57	1,327	1,292	35	1,150	1,128	22
45 - 64	1,301	1,255	46	713	685	28	588	570	18
65 - 84	608	540	68	353	307	46	255	233	22
85 y más	95	67	28	60	43	17	35	24	11
% Tenencia de DUI	100.0	94.6	5.4	100.0	94.3	5.7	100.0	94.9	5.1

EL SALVADOR.

CUADRO 17 POBLACIÓN DE 18 AÑOS Y MÁS, POR ÁREA DE RESIDENCIA Y TENENCIA DE DOCUMENTO ÚNICO DE IDENTIDAD (DUI), SEGÚN DEPARTAMENTO, MUNICIPIO, SEXO Y GRUPOS DE EDAD. CENSO 2007.

DEPARTAMENTO, MUNICIPIO, SEXO Y GRUPOS DE EDAD,	POBLACIÓN TOTAL			URBANO			RURAL		
	Total	Tiene	No Tiene	Total	Tiene	No Tiene	Total	Tiene	No Tiene
HOMBRES	2,469	2,343	126	1,273	1,205	68	1,196	1,138	58
18	89	63	26	40	30	10	49	33	16
19	84	72	12	39	36	3	45	36	9
20 - 24	362	349	13	167	164	3	195	185	10
25 - 44	1,089	1,054	35	576	551	25	513	503	10
45 - 64	557	539	18	292	281	11	265	258	7
65 - 84	251	234	17	136	123	13	115	111	4
85 y más	37	32	5	23	20	3	14	12	2
% Tenencia de DUI	100.0	94.9	5.1	100.0	94.7	5.3	100.0	95.2	4.8
MUJERES	3,208	3,027	181	1,770	1,665	105	1,438	1,362	76
18	113	87	26	61	46	15	52	41	11
19	108	94	14	48	43	5	60	51	9
20 - 24	440	423	17	235	224	11	205	199	6
25 - 44	1,388	1,366	22	751	741	10	637	625	12
45 - 64	744	716	28	421	404	17	323	312	11
65 - 84	357	306	51	217	184	33	140	122	18
85 y más	58	35	23	37	23	14	21	12	9
% Tenencia de DUI	100.0	94.4	5.6	100.0	94.1	5.9	100.0	94.7	5.3
20- Santa María Ostuma									
TOTAL	3,360	3,207	153	925	901	24	2,435	2,306	129
18	127	93	34	41	32	9	86	61	25
19	117	105	12	28	27	1	89	78	11
20 - 24	447	431	16	122	119	3	325	312	13
25 - 44	1,340	1,314	26	366	360	6	974	954	20
45 - 64	809	781	28	212	210	2	597	571	26
65 - 84	462	431	31	138	135	3	324	296	28
85 y más	58	52	6	18	18	0	40	34	6
% Tenencia de DUI	100.0	95.4	4.6	100.0	97.4	2.6	100.0	94.7	5.3
HOMBRES	1,646	1,573	73	427	415	12	1,219	1,158	61
18	67	45	22	20	15	5	47	30	17
19	67	59	8	17	16	1	50	43	7
20 - 24	242	235	7	62	61	1	180	174	6
25 - 44	639	627	12	165	162	3	474	465	9
45 - 64	398	386	12	99	98	1	299	288	11
65 - 84	202	190	12	56	55	1	146	135	11
85 y más	31	31	0	8	8	0	23	23	0
% Tenencia de DUI	100.0	95.6	4.4	100.0	97.2	2.8	100.0	95.0	5.0
MUJERES	1,714	1,634	80	498	486	12	1,216	1,148	68
18	60	48	12	21	17	4	39	31	8
19	50	46	4	11	11	0	39	35	4
20 - 24	205	196	9	60	58	2	145	138	7
25 - 44	701	687	14	201	198	3	500	489	11
45 - 64	411	395	16	113	112	1	298	283	15
65 - 84	260	241	19	82	80	2	178	161	17
85 y más	27	21	6	10	10	0	17	11	6
% Tenencia de DUI	100.0	95.3	4.7	100.0	97.6	2.4	100.0	94.4	5.6

EL SALVADOR.

CUADRO 17 POBLACIÓN DE 18 AÑOS Y MÁS, POR ÁREA DE RESIDENCIA Y TENENCIA DE DOCUMENTO ÚNICO DE IDENTIDAD (DUI), SEGÚN DEPARTAMENTO, MUNICIPIO, SEXO Y GRUPOS DE EDAD. CENSO 2007.

DEPARTAMENTO, MUNICIPIO, SEXO Y GRUPOS DE EDAD,	POBLACIÓN TOTAL			URBANO			RURAL		
	Total	Tiene	No Tiene	Total	Tiene	No Tiene	Total	Tiene	No Tiene
21- Santiago Nonualco									
TOTAL	22,050	20,972	1,078	6,900	6,566	334	15,150	14,406	744
18	800	591	209	221	164	57	579	427	152
19	756	676	80	197	175	22	559	501	58
20 - 24	3,450	3,350	100	1,057	1,033	24	2,393	2,317	76
25 - 44	9,875	9,651	224	3,135	3,069	66	6,740	6,582	158
45 - 64	4,589	4,401	188	1,441	1,380	61	3,148	3,021	127
65 - 84	2,263	2,074	189	742	678	64	1,521	1,396	125
85 y más	317	229	88	107	67	40	210	162	48
% Tenencia de DUI	100.0	95.1	4.9	100.0	95.2	4.8	100.0	95.1	4.9
HOMBRES	10,108	9,647	461	2,997	2,857	140	7,111	6,790	321
18	398	286	112	107	77	30	291	209	82
19	383	346	37	94	85	9	289	261	28
20 - 24	1,660	1,610	50	481	470	11	1,179	1,140	39
25 - 44	4,481	4,380	101	1,381	1,351	30	3,100	3,029	71
45 - 64	2,027	1,956	71	596	572	24	1,431	1,384	47
65 - 84	1,017	957	60	298	275	23	719	682	37
85 y más	142	112	30	40	27	13	102	85	17
% Tenencia de DUI	100.0	95.4	4.6	100.0	95.3	4.7	100.0	95.5	4.5
MUJERES	11,942	11,325	617	3,903	3,709	194	8,039	7,616	423
18	402	305	97	114	87	27	288	218	70
19	373	330	43	103	90	13	270	240	30
20 - 24	1,790	1,740	50	576	563	13	1,214	1,177	37
25 - 44	5,394	5,271	123	1,754	1,718	36	3,640	3,553	87
45 - 64	2,562	2,445	117	845	808	37	1,717	1,637	80
65 - 84	1,246	1,117	129	444	403	41	802	714	88
85 y más	175	117	58	67	40	27	108	77	31
% Tenencia de DUI	100.0	94.8	5.2	100.0	95.0	5.0	100.0	94.7	5.3
22- Tapalhuaca									
TOTAL	2,298	2,152	146	511	489	22	1,787	1,663	124
18	66	43	23	17	13	4	49	30	19
19	58	53	5	10	10	0	48	43	5
20 - 24	264	250	14	46	46	0	218	204	14
25 - 44	968	942	26	205	205	0	763	737	26
45 - 64	538	507	31	126	120	6	412	387	25
65 - 84	338	313	25	89	84	5	249	229	20
85 y más	66	44	22	18	11	7	48	33	15
% Tenencia de DUI	100.0	93.6	6.4	100.0	95.7	4.3	100.0	93.1	6.9
HOMBRES	1,064	1,003	61	238	230	8	826	773	53
18	27	19	8	8	7	1	19	12	7
19	28	26	2	3	3	0	25	23	2
20 - 24	134	124	10	26	26	0	108	98	10
25 - 44	455	445	10	99	99	0	356	346	10
45 - 64	247	234	13	57	55	2	190	179	11
65 - 84	146	134	12	35	32	3	111	102	9
85 y más	27	21	6	10	8	2	17	13	4
% Tenencia de DUI	100.0	94.3	5.7	100.0	96.6	3.4	100.0	93.6	6.4

EL SALVADOR.

CUADRO 17 POBLACIÓN DE 18 AÑOS Y MÁS, POR ÁREA DE RESIDENCIA Y TENENCIA DE DOCUMENTO ÚNICO DE IDENTIDAD (DUI), SEGÚN DEPARTAMENTO, MUNICIPIO, SEXO Y GRUPOS DE EDAD. CENSO 2007.

DEPARTAMENTO, MUNICIPIO, SEXO Y GRUPOS DE EDAD,	POBLACIÓN TOTAL			URBANO			RURAL		
	Total	Tiene	No Tiene	Total	Tiene	No Tiene	Total	Tiene	No Tiene
MUJERES	1,234	1,149	85	273	259	14	961	890	71
18	39	24	15	9	6	3	30	18	12
19	30	27	3	7	7	0	23	20	3
20 - 24	130	126	4	20	20	0	110	106	4
25 - 44	513	497	16	106	106	0	407	391	16
45 - 64	291	273	18	69	65	4	222	208	14
65 - 84	192	179	13	54	52	2	138	127	11
85 y más	39	23	16	8	3	5	31	20	11
% Tenencia de DUI	100.0	93.1	6.9	100.0	94.9	5.1	100.0	92.6	7.4
09 - CABAÑAS									
TOTAL	77,564	73,224	4,340	28,597	27,289	1,308	48,967	45,935	3,032
18	3,359	2,455	904	1,160	834	326	2,199	1,621	578
19	2,940	2,581	359	998	881	117	1,942	1,700	242
20 - 24	11,228	10,787	441	4,028	3,906	122	7,200	6,881	319
25 - 44	30,673	29,660	1,013	11,625	11,316	309	19,048	18,344	704
45 - 64	19,132	18,425	707	6,907	6,730	177	12,225	11,695	530
65 - 84	9,080	8,420	660	3,424	3,246	178	5,656	5,174	482
85 y más	1,152	896	256	455	376	79	697	520	177
% Tenencia de DUI	100.0	94.4	5.6	100.0	95.4	4.6	100.0	93.8	6.2
HOMBRES	33,827	31,741	2,086	11,975	11,348	627	21,852	20,393	1,459
18	1,672	1,163	509	577	389	188	1,095	774	321
19	1,351	1,147	204	441	360	81	910	787	123
20 - 24	4,857	4,629	228	1,695	1,633	62	3,162	2,996	166
25 - 44	12,669	12,162	507	4,761	4,610	151	7,908	7,552	356
45 - 64	8,521	8,224	297	2,879	2,816	63	5,642	5,408	234
65 - 84	4,211	3,972	239	1,427	1,374	53	2,784	2,598	186
85 y más	546	444	102	195	166	29	351	278	73
% Tenencia de DUI	100.0	93.8	6.2	100.0	94.8	5.2	100.0	93.3	6.7
MUJERES	43,737	41,483	2,254	16,622	15,941	681	27,115	25,542	1,573
18	1,687	1,292	395	583	445	138	1,104	847	257
19	1,589	1,434	155	557	521	36	1,032	913	119
20 - 24	6,371	6,158	213	2,333	2,273	60	4,038	3,885	153
25 - 44	18,004	17,498	506	6,864	6,706	158	11,140	10,792	348
45 - 64	10,611	10,201	410	4,028	3,914	114	6,583	6,287	296
65 - 84	4,869	4,448	421	1,997	1,872	125	2,872	2,576	296
85 y más	606	452	154	260	210	50	346	242	104
% Tenencia de DUI	100.0	94.8	5.2	100.0	95.9	4.1	100.0	94.2	5.8
01 - Sensuntepeque									
TOTAL	21,523	20,417	1,106	9,167	8,794	373	12,356	11,623	733
18	876	687	189	333	274	59	543	413	130
19	763	694	69	292	271	21	471	423	48
20 - 24	3,102	2,975	127	1,287	1,252	35	1,815	1,723	92
25 - 44	8,441	8,156	285	3,773	3,656	117	4,668	4,500	168
45 - 64	5,289	5,111	178	2,131	2,069	62	3,158	3,042	116
65 - 84	2,683	2,508	175	1,176	1,125	51	1,507	1,383	124
85 y más	369	286	83	175	147	28	194	139	55
% Tenencia de DUI	100.0	94.9	5.1	100.0	95.9	4.1	100.0	94.1	5.9

EL SALVADOR.

CUADRO 17 POBLACIÓN DE 18 AÑOS Y MÁS, POR ÁREA DE RESIDENCIA Y TENENCIA DE DOCUMENTO ÚNICO DE IDENTIDAD (DUI), SEGÚN DEPARTAMENTO, MUNICIPIO, SEXO Y GRUPOS DE EDAD. CENSO 2007.

DEPARTAMENTO, MUNICIPIO, SEXO Y GRUPOS DE EDAD,	POBLACIÓN TOTAL			URBANO			RURAL		
	Total	Tiene	No Tiene	Total	Tiene	No Tiene	Total	Tiene	No Tiene
HOMBRES	9,197	8,733	464	3,786	3,633	153	5,411	5,100	311
18	405	311	94	146	116	30	259	195	64
19	342	305	37	119	107	12	223	198	25
20 - 24	1,319	1,260	59	530	515	15	789	745	44
25 - 44	3,465	3,355	110	1,559	1,513	46	1,906	1,842	64
45 - 64	2,281	2,211	70	859	836	23	1,422	1,375	47
65 - 84	1,219	1,155	64	495	480	15	724	675	49
85 y más	166	136	30	78	66	12	88	70	18
% Tenencia de DUI	100.0	95.0	5.0	100.0	96.0	4.0	100.0	94.3	5.7
MUJERES	12,326	11,684	642	5,381	5,161	220	6,945	6,523	422
18	471	376	95	187	158	29	284	218	66
19	421	389	32	173	164	9	248	225	23
20 - 24	1,783	1,715	68	757	737	20	1,026	978	48
25 - 44	4,976	4,801	175	2,214	2,143	71	2,762	2,658	104
45 - 64	3,008	2,900	108	1,272	1,233	39	1,736	1,667	69
65 - 84	1,464	1,353	111	681	645	36	783	708	75
85 y más	203	150	53	97	81	16	106	69	37
% Tenencia de DUI	100.0	94.8	5.2	100.0	95.9	4.1	100.0	93.9	6.1
O2- Cinquera									
TOTAL	765	717	48	245	230	15	520	487	33
18	30	19	11	8	4	4	22	15	7
19	18	16	2	4	4	0	14	12	2
20 - 24	110	104	6	33	32	1	77	72	5
25 - 44	320	313	7	102	99	3	218	214	4
45 - 64	194	187	7	61	59	2	133	128	5
65 - 84	86	75	11	34	31	3	52	44	8
85 y más	7	3	4	3	1	2	4	2	2
% Tenencia de DUI	100.0	93.7	6.3	100.0	93.9	6.1	100.0	93.7	6.3
HOMBRES	378	353	25	110	103	7	268	250	18
18	16	10	6	4	2	2	12	8	4
19	12	10	2	2	2	0	10	8	2
20 - 24	52	49	3	13	13	0	39	36	3
25 - 44	146	142	4	48	45	3	98	97	1
45 - 64	99	97	2	26	26	0	73	71	2
65 - 84	51	45	6	16	15	1	35	30	5
85 y más	2	0	2	1	0	1	1	0	1
% Tenencia de DUI	100.0	93.4	6.6	100.0	93.6	6.4	100.0	93.3	6.7
MUJERES	387	364	23	135	127	8	252	237	15
18	14	9	5	4	2	2	10	7	3
19	6	6	0	2	2	0	4	4	0
20 - 24	58	55	3	20	19	1	38	36	2
25 - 44	174	171	3	54	54	0	120	117	3
45 - 64	95	90	5	35	33	2	60	57	3
65 - 84	35	30	5	18	16	2	17	14	3
85 y más	5	3	2	2	1	1	3	2	1
% Tenencia de DUI	100.0	94.1	5.9	100.0	94.1	5.9	100.0	94.0	6.0

EL SALVADOR.

CUADRO 17 POBLACIÓN DE 18 AÑOS Y MÁS, POR ÁREA DE RESIDENCIA Y TENENCIA DE DOCUMENTO ÚNICO DE IDENTIDAD (DUI), SEGÚN DEPARTAMENTO, MUNICIPIO, SEXO Y GRUPOS DE EDAD. CENSO 2007.

DEPARTAMENTO, MUNICIPIO, SEXO Y GRUPOS DE EDAD,	POBLACIÓN TOTAL			URBANO			RURAL		
	Total	Tiene	No Tiene	Total	Tiene	No Tiene	Total	Tiene	No Tiene
03- Dolores									
TOTAL	3,196	3,099	97	816	807	9	2,380	2,292	88
18	161	130	31	34	30	4	127	100	27
19	145	139	6	28	28	0	117	111	6
20 - 24	461	447	14	114	112	2	347	335	12
25 - 44	1,158	1,144	14	306	305	1	852	839	13
45 - 64	880	870	10	233	233	0	647	637	10
65 - 84	350	334	16	89	87	2	261	247	14
85 y más	41	35	6	12	12	0	29	23	6
% Tenencia de DUI	100.0	97.0	3.0	100.0	98.9	1.1	100.0	96.3	3.7
HOMBRES	1,430	1,384	46	343	338	5	1,087	1,046	41
18	85	67	18	18	14	4	67	53	14
19	75	73	2	16	16	0	59	57	2
20 - 24	204	194	10	47	46	1	157	148	9
25 - 44	460	456	4	125	125	0	335	331	4
45 - 64	416	410	6	98	98	0	318	312	6
65 - 84	173	169	4	36	36	0	137	133	4
85 y más	17	15	2	3	3	0	14	12	2
% Tenencia de DUI	100.0	96.8	3.2	100.0	98.5	1.5	100.0	96.2	3.8
MUJERES	1,766	1,715	51	473	469	4	1,293	1,246	47
18	76	63	13	16	16	0	60	47	13
19	70	66	4	12	12	0	58	54	4
20 - 24	257	253	4	67	66	1	190	187	3
25 - 44	698	688	10	181	180	1	517	508	9
45 - 64	464	460	4	135	135	0	329	325	4
65 - 84	177	165	12	53	51	2	124	114	10
85 y más	24	20	4	9	9	0	15	11	4
% Tenencia de DUI	100.0	97.1	2.9	100.0	99.2	0.8	100.0	96.4	3.6
04- Guacotecti									
TOTAL	2,902	2,722	180	1,311	1,213	98	1,591	1,509	82
18	122	80	42	50	28	22	72	52	20
19	103	90	13	57	48	9	46	42	4
20 - 24	461	434	27	199	185	14	262	249	13
25 - 44	1,190	1,153	37	534	512	22	656	641	15
45 - 64	675	642	33	308	291	17	367	351	16
65 - 84	311	291	20	146	137	9	165	154	11
85 y más	40	32	8	17	12	5	23	20	3
% Tenencia de DUI	100.0	93.8	6.2	100.0	92.5	7.5	100.0	94.8	5.2
HOMBRES	1,243	1,158	85	536	492	44	707	666	41
18	63	43	20	25	14	11	38	29	9
19	52	43	9	22	17	5	30	26	4
20 - 24	204	185	19	85	76	9	119	109	10
25 - 44	482	465	17	207	198	9	275	267	8
45 - 64	275	265	10	122	115	7	153	150	3
65 - 84	145	139	6	67	66	1	78	73	5
85 y más	22	18	4	8	6	2	14	12	2
% Tenencia de DUI	100.0	93.2	6.8	100.0	91.8	8.2	100.0	94.2	5.8

EL SALVADOR.

CUADRO 17 POBLACIÓN DE 18 AÑOS Y MÁS, POR ÁREA DE RESIDENCIA Y TENENCIA DE DOCUMENTO ÚNICO DE IDENTIDAD (DUI), SEGÚN DEPARTAMENTO, MUNICIPIO, SEXO Y GRUPOS DE EDAD. CENSO 2007.

DEPARTAMENTO, MUNICIPIO, SEXO Y GRUPOS DE EDAD,	POBLACIÓN TOTAL			URBANO			RURAL		
	Total	Tiene	No Tiene	Total	Tiene	No Tiene	Total	Tiene	No Tiene
MUJERES	1,659	1,564	95	775	721	54	884	843	41
18	59	37	22	25	14	11	34	23	11
19	51	47	4	35	31	4	16	16	0
20 - 24	257	249	8	114	109	5	143	140	3
25 - 44	708	688	20	327	314	13	381	374	7
45 - 64	400	377	23	186	176	10	214	201	13
65 - 84	166	152	14	79	71	8	87	81	6
85 y más	18	14	4	9	6	3	9	8	1
% Tenencia de DUI	100.0	94.3	5.7	100.0	93.0	7.0	100.0	95.4	4.6
05- Ilobasco									
TOTAL	31,669	29,895	1,774	13,492	12,824	668	18,177	17,071	1,106
18	1,425	1,003	422	601	391	210	824	612	212
19	1,264	1,080	184	505	430	75	759	650	109
20 - 24	4,642	4,481	161	1,931	1,870	61	2,711	2,611	100
25 - 44	12,585	12,186	399	5,505	5,386	119	7,080	6,800	280
45 - 64	7,755	7,488	267	3,257	3,183	74	4,498	4,305	193
65 - 84	3,567	3,308	259	1,514	1,419	95	2,053	1,889	164
85 y más	431	349	82	179	145	34	252	204	48
% Tenencia de DUI	100.0	94.4	5.6	100.0	95.0	5.0	100.0	93.9	6.1
HOMBRES	13,842	12,913	929	5,649	5,296	353	8,193	7,617	576
18	744	490	254	318	193	125	426	297	129
19	583	469	114	235	176	59	348	293	55
20 - 24	2,006	1,928	78	817	782	35	1,189	1,146	43
25 - 44	5,223	4,990	233	2,211	2,146	65	3,012	2,844	168
45 - 64	3,473	3,350	123	1,381	1,357	24	2,092	1,993	99
65 - 84	1,602	1,508	94	607	573	34	995	935	60
85 y más	211	178	33	80	69	11	131	109	22
% Tenencia de DUI	100.0	93.3	6.7	100.0	93.8	6.2	100.0	93.0	7.0
MUJERES	17,827	16,982	845	7,843	7,528	315	9,984	9,454	530
18	681	513	168	283	198	85	398	315	83
19	681	611	70	270	254	16	411	357	54
20 - 24	2,636	2,553	83	1,114	1,088	26	1,522	1,465	57
25 - 44	7,362	7,196	166	3,294	3,240	54	4,068	3,956	112
45 - 64	4,282	4,138	144	1,876	1,826	50	2,406	2,312	94
65 - 84	1,965	1,800	165	907	846	61	1,058	954	104
85 y más	220	171	49	99	76	23	121	95	26
% Tenencia de DUI	100.0	95.3	4.7	100.0	96.0	4.0	100.0	94.7	5.3
06- Jutiapa									
TOTAL	3,211	3,015	196	347	328	19	2,864	2,687	177
18	150	102	48	15	11	4	135	91	44
19	116	108	8	10	9	1	106	99	7
20 - 24	438	422	16	38	35	3	400	387	13
25 - 44	1,278	1,238	40	149	141	8	1,129	1,097	32
45 - 64	805	763	42	87	86	1	718	677	41
65 - 84	378	346	32	42	40	2	336	306	30
85 y más	46	36	10	6	6	0	40	30	10
% Tenencia de DUI	100.0	93.9	6.1	100.0	94.5	5.5	100.0	93.8	6.2

EL SALVADOR.

CUADRO 17 POBLACIÓN DE 18 AÑOS Y MÁS, POR ÁREA DE RESIDENCIA Y TENENCIA DE DOCUMENTO ÚNICO DE IDENTIDAD (DUI), SEGÚN DEPARTAMENTO, MUNICIPIO, SEXO Y GRUPOS DE EDAD. CENSO 2007.

DEPARTAMENTO, MUNICIPIO, SEXO Y GRUPOS DE EDAD,	POBLACIÓN TOTAL			URBANO			RURAL		
	Total	Tiene	No Tiene	Total	Tiene	No Tiene	Total	Tiene	No Tiene
HOMBRES	1,454	1,361	93	164	154	10	1,290	1,207	83
18	71	43	28	11	7	4	60	36	24
19	51	48	3	4	4	0	47	44	3
20 - 24	190	182	8	13	12	1	177	170	7
25 - 44	545	528	17	69	65	4	476	463	13
45 - 64	367	346	21	38	37	1	329	309	20
65 - 84	209	197	12	27	27	0	182	170	12
85 y más	21	17	4	2	2	0	19	15	4
% Tenencia de DUI	100.0	93.6	6.4	100.0	93.9	6.1	100.0	93.6	6.4
MUJERES	1,757	1,654	103	183	174	9	1,574	1,480	94
18	79	59	20	4	4	0	75	55	20
19	65	60	5	6	5	1	59	55	4
20 - 24	248	240	8	25	23	2	223	217	6
25 - 44	733	710	23	80	76	4	653	634	19
45 - 64	438	417	21	49	49	0	389	368	21
65 - 84	169	149	20	15	13	2	154	136	18
85 y más	25	19	6	4	4	0	21	15	6
% Tenencia de DUI	100.0	94.1	5.9	100.0	95.1	4.9	100.0	94.0	6.0
07- San Isidro									
TOTAL	4,351	4,154	197	926	888	38	3,425	3,266	159
18	162	131	31	40	30	10	122	101	21
19	149	133	16	31	27	4	118	106	12
20 - 24	656	631	25	138	137	1	518	494	24
25 - 44	1,673	1,631	42	330	318	12	1,343	1,313	30
45 - 64	1,096	1,062	34	249	246	3	847	816	31
65 - 84	541	507	34	116	111	5	425	396	29
85 y más	74	59	15	22	19	3	52	40	12
% Tenencia de DUI	100.0	95.5	4.5	100.0	95.9	4.1	100.0	95.4	4.6
HOMBRES	1,993	1,899	94	413	396	17	1,580	1,503	77
18	80	64	16	23	19	4	57	45	12
19	64	55	9	13	12	1	51	43	8
20 - 24	306	294	12	73	73	0	233	221	12
25 - 44	741	718	23	136	128	8	605	590	15
45 - 64	515	502	13	116	114	2	399	388	11
65 - 84	250	238	12	43	43	0	207	195	12
85 y más	37	28	9	9	7	2	28	21	7
% Tenencia de DUI	100.0	95.3	4.7	100.0	95.9	4.1	100.0	95.1	4.9
MUJERES	2,358	2,255	103	513	492	21	1,845	1,763	82
18	82	67	15	17	11	6	65	56	9
19	85	78	7	18	15	3	67	63	4
20 - 24	350	337	13	65	64	1	285	273	12
25 - 44	932	913	19	194	190	4	738	723	15
45 - 64	581	560	21	133	132	1	448	428	20
65 - 84	291	269	22	73	68	5	218	201	17
85 y más	37	31	6	13	12	1	24	19	5
% Tenencia de DUI	100.0	95.6	4.4	100.0	95.9	4.1	100.0	95.6	4.4

EL SALVADOR.

CUADRO 17 POBLACIÓN DE 18 AÑOS Y MÁS, POR ÁREA DE RESIDENCIA Y TENENCIA DE DOCUMENTO ÚNICO DE IDENTIDAD (DUI), SEGÚN DEPARTAMENTO, MUNICIPIO, SEXO Y GRUPOS DE EDAD. CENSO 2007.

DEPARTAMENTO, MUNICIPIO, SEXO Y GRUPOS DE EDAD,	POBLACIÓN TOTAL			URBANO			RURAL		
	Total	Tiene	No Tiene	Total	Tiene	No Tiene	Total	Tiene	No Tiene
08- Tejetepeque									
TOTAL	3,667	3,491	176	1,536	1,476	60	2,131	2,015	116
18	130	92	38	50	38	12	80	54	26
19	123	104	19	50	44	6	73	60	13
20 - 24	462	448	14	183	182	1	279	266	13
25 - 44	1,590	1,541	49	616	598	18	974	943	31
45 - 64	889	868	21	396	387	9	493	481	12
65 - 84	435	406	29	214	205	9	221	201	20
85 y más	38	32	6	27	22	5	11	10	1
% Tenencia de DUI	100.0	95.2	4.8	100.0	96.1	3.9	100.0	94.6	5.4
HOMBRES	1,651	1,558	93	658	627	31	993	931	62
18	60	39	21	24	17	7	36	22	14
19	51	39	12	15	12	3	36	27	9
20 - 24	211	201	10	77	76	1	134	125	9
25 - 44	700	674	26	268	255	13	432	419	13
45 - 64	396	387	9	167	162	5	229	225	4
65 - 84	216	202	14	96	95	1	120	107	13
85 y más	17	16	1	11	10	1	6	6	0
% Tenencia de DUI	100.0	94.4	5.6	100.0	95.3	4.7	100.0	93.8	6.2
MUJERES	2,016	1,933	83	878	849	29	1,138	1,084	54
18	70	53	17	26	21	5	44	32	12
19	72	65	7	35	32	3	37	33	4
20 - 24	251	247	4	106	106	0	145	141	4
25 - 44	890	867	23	348	343	5	542	524	18
45 - 64	493	481	12	229	225	4	264	256	8
65 - 84	219	204	15	118	110	8	101	94	7
85 y más	21	16	5	16	12	4	5	4	1
% Tenencia de DUI	100.0	95.9	4.1	100.0	96.7	3.3	100.0	95.3	4.7
09- Victoria									
TOTAL	6,280	5,714	566	757	729	28	5,523	4,985	538
18	303	211	92	29	28	1	274	183	91
19	259	217	42	21	20	1	238	197	41
20 - 24	896	845	51	105	101	4	791	744	47
25 - 44	2,438	2,298	140	310	301	9	2,128	1,997	131
45 - 64	1,549	1,434	115	185	176	9	1,364	1,258	106
65 - 84	729	645	84	93	91	2	636	554	82
85 y más	106	64	42	14	12	2	92	52	40
% Tenencia de DUI	100.0	91.0	9.0	100.0	96.3	3.7	100.0	90.3	9.7
HOMBRES	2,639	2,382	257	316	309	7	2,323	2,073	250
18	148	96	52	8	7	1	140	89	51
19	121	105	16	15	14	1	106	91	15
20 - 24	365	336	29	40	40	0	325	296	29
25 - 44	907	834	73	138	135	3	769	699	70
45 - 64	699	656	43	72	71	1	627	585	42
65 - 84	346	319	27	40	39	1	306	280	26
85 y más	53	36	17	3	3	0	50	33	17
% Tenencia de DUI	100.0	90.3	9.7	100.0	97.8	2.2	100.0	89.2	10.8

EL SALVADOR.

CUADRO 17 POBLACIÓN DE 18 AÑOS Y MÁS, POR ÁREA DE RESIDENCIA Y TENENCIA DE DOCUMENTO ÚNICO DE IDENTIDAD (DUI), SEGÚN DEPARTAMENTO, MUNICIPIO, SEXO Y GRUPOS DE EDAD. CENSO 2007.

DEPARTAMENTO, MUNICIPIO, SEXO Y GRUPOS DE EDAD,	POBLACIÓN TOTAL			URBANO			RURAL		
	Total	Tiene	No Tiene	Total	Tiene	No Tiene	Total	Tiene	No Tiene
MUJERES	3,641	3,332	309	441	420	21	3,200	2,912	288
18	155	115	40	21	21	0	134	94	40
19	138	112	26	6	6	0	132	106	26
20 - 24	531	509	22	65	61	4	466	448	18
25 - 44	1,531	1,464	67	172	166	6	1,359	1,298	61
45 - 64	850	778	72	113	105	8	737	673	64
65 - 84	383	326	57	53	52	1	330	274	56
85 y más	53	28	25	11	9	2	42	19	23
% Tenencia de DUI	100.0	91.5	8.5	100.0	95.2	4.8	100.0	91.0	9.0
10 - SAN VICENTE									
TOTAL	92,033	87,201	4,832	47,552	45,325	2,227	44,481	41,876	2,605
18	3,488	2,598	890	1,626	1,271	355	1,862	1,327	535
19	3,293	2,935	358	1,553	1,419	134	1,740	1,516	224
20 - 24	13,408	12,829	579	6,418	6,180	238	6,990	6,649	341
25 - 44	38,268	36,978	1,290	20,268	19,547	721	18,000	17,431	569
45 - 64	21,579	20,805	774	11,136	10,807	329	10,443	9,998	445
65 - 84	10,446	9,808	638	5,645	5,348	297	4,801	4,460	341
85 y más	1,551	1,248	303	906	753	153	645	495	150
% Tenencia de DUI	100.0	94.7	5.3	100.0	95.3	4.7	100.0	94.1	5.9
HOMBRES	41,977	39,372	2,605	21,221	19,880	1,341	20,756	19,492	1,264
18	1,748	1,273	475	813	631	182	935	642	293
19	1,647	1,451	196	776	702	74	871	749	122
20 - 24	6,531	6,197	334	3,135	2,971	164	3,396	3,226	170
25 - 44	17,108	16,264	844	9,041	8,480	561	8,067	7,784	283
45 - 64	9,584	9,196	388	4,737	4,557	180	4,847	4,639	208
65 - 84	4,682	4,412	270	2,339	2,208	131	2,343	2,204	139
85 y más	677	579	98	380	331	49	297	248	49
% Tenencia de DUI	100.0	93.8	6.2	100.0	93.7	6.3	100.0	93.9	6.1
MUJERES	50,056	47,829	2,227	26,331	25,445	886	23,725	22,384	1,341
18	1,740	1,325	415	813	640	173	927	685	242
19	1,646	1,484	162	777	717	60	869	767	102
20 - 24	6,877	6,632	245	3,283	3,209	74	3,594	3,423	171
25 - 44	21,160	20,714	446	11,227	11,067	160	9,933	9,647	286
45 - 64	11,995	11,609	386	6,399	6,250	149	5,596	5,359	237
65 - 84	5,764	5,396	368	3,306	3,140	166	2,458	2,256	202
85 y más	874	669	205	526	422	104	348	247	101
% Tenencia de DUI	100.0	95.6	4.4	100.0	96.6	3.4	100.0	94.3	5.7
01- San Vicente									
TOTAL	31,967	30,264	1,703	23,409	22,135	1,274	8,558	8,129	429
18	1,108	871	237	741	590	151	367	281	86
19	1,057	968	89	732	676	56	325	292	33
20 - 24	4,717	4,476	241	3,259	3,099	160	1,458	1,377	81
25 - 44	13,637	13,025	612	10,072	9,541	531	3,565	3,484	81
45 - 64	7,544	7,279	265	5,608	5,411	197	1,936	1,868	68
65 - 84	3,352	3,180	172	2,560	2,442	118	792	738	54
85 y más	552	465	87	437	376	61	115	89	26
% Tenencia de DUI	100.0	94.7	5.3	100.0	94.6	5.4	100.0	95.0	5.0

EL SALVADOR.

CUADRO 17 POBLACIÓN DE 18 AÑOS Y MÁS, POR ÁREA DE RESIDENCIA Y TENENCIA DE DOCUMENTO ÚNICO DE IDENTIDAD (DUI), SEGÚN DEPARTAMENTO, MUNICIPIO, SEXO Y GRUPOS DE EDAD. CENSO 2007.

DEPARTAMENTO, MUNICIPIO, SEXO Y GRUPOS DE EDAD,	POBLACIÓN TOTAL			URBANO			RURAL		
	Total	Tiene	No Tiene	Total	Tiene	No Tiene	Total	Tiene	No Tiene
HOMBRES	14,658	13,548	1,110	10,705	9,795	910	3,953	3,753	200
18	568	444	124	379	302	77	189	142	47
19	543	481	62	382	341	41	161	140	21
20 - 24	2,323	2,160	163	1,630	1,507	123	693	653	40
25 - 44	6,285	5,787	498	4,698	4,230	468	1,587	1,557	30
45 - 64	3,333	3,165	168	2,442	2,305	137	891	860	31
65 - 84	1,389	1,319	70	1,009	959	50	380	360	20
85 y más	217	192	25	165	151	14	52	41	11
% Tenencia de DUI	100.0	92.4	7.6	100.0	91.5	8.5	100.0	94.9	5.1
MUJERES	17,309	16,716	593	12,704	12,340	364	4,605	4,376	229
18	540	427	113	362	288	74	178	139	39
19	514	487	27	350	335	15	164	152	12
20 - 24	2,394	2,316	78	1,629	1,592	37	765	724	41
25 - 44	7,352	7,238	114	5,374	5,311	63	1,978	1,927	51
45 - 64	4,211	4,114	97	3,166	3,106	60	1,045	1,008	37
65 - 84	1,963	1,861	102	1,551	1,483	68	412	378	34
85 y más	335	273	62	272	225	47	63	48	15
% Tenencia de DUI	100.0	96.6	3.4	100.0	97.1	2.9	100.0	95.0	5.0
02- Apastepeque									
TOTAL	10,109	9,685	424	3,009	2,953	56	7,100	6,732	368
18	381	286	95	88	74	14	293	212	81
19	386	343	43	80	77	3	306	266	40
20 - 24	1,507	1,457	50	363	357	6	1,144	1,100	44
25 - 44	4,158	4,060	98	1,313	1,298	15	2,845	2,762	83
45 - 64	2,340	2,268	72	708	702	6	1,632	1,566	66
65 - 84	1,169	1,128	41	396	392	4	773	736	37
85 y más	168	143	25	61	53	8	107	90	17
% Tenencia de DUI	100.0	95.8	4.2	100.0	98.1	1.9	100.0	94.8	5.2
HOMBRES	4,661	4,462	199	1,323	1,298	25	3,338	3,164	174
18	189	146	43	43	38	5	146	108	38
19	193	171	22	41	40	1	152	131	21
20 - 24	736	712	24	176	173	3	560	539	21
25 - 44	1,860	1,811	49	557	547	10	1,303	1,264	39
45 - 64	1,073	1,038	35	312	309	3	761	729	32
65 - 84	530	512	18	168	166	2	362	346	16
85 y más	80	72	8	26	25	1	54	47	7
% Tenencia de DUI	100.0	95.7	4.3	100.0	98.1	1.9	100.0	94.8	5.2
MUJERES	5,448	5,223	225	1,686	1,655	31	3,762	3,568	194
18	192	140	52	45	36	9	147	104	43
19	193	172	21	39	37	2	154	135	19
20 - 24	771	745	26	187	184	3	584	561	23
25 - 44	2,298	2,249	49	756	751	5	1,542	1,498	44
45 - 64	1,267	1,230	37	396	393	3	871	837	34
65 - 84	639	616	23	228	226	2	411	390	21
85 y más	88	71	17	35	28	7	53	43	10
% Tenencia de DUI	100.0	95.9	4.1	100.0	98.2	1.8	100.0	94.8	5.2

EL SALVADOR.

CUADRO 17 POBLACIÓN DE 18 AÑOS Y MÁS, POR ÁREA DE RESIDENCIA Y TENENCIA DE DOCUMENTO ÚNICO DE IDENTIDAD (DUI), SEGÚN DEPARTAMENTO, MUNICIPIO, SEXO Y GRUPOS DE EDAD. CENSO 2007.

DEPARTAMENTO, MUNICIPIO, SEXO Y GRUPOS DE EDAD,	POBLACIÓN TOTAL			URBANO			RURAL		
	Total	Tiene	No Tiene	Total	Tiene	No Tiene	Total	Tiene	No Tiene
03- Guadalupe									
TOTAL	3,119	2,998	121	2,164	2,078	86	955	920	35
18	115	88	27	80	58	22	35	30	5
19	110	98	12	80	74	6	30	24	6
20 - 24	453	442	11	317	311	6	136	131	5
25 - 44	1,286	1,259	27	917	894	23	369	365	4
45 - 64	718	701	17	475	463	12	243	238	5
65 - 84	380	363	17	257	246	11	123	117	6
85 y más	57	47	10	38	32	6	19	15	4
% Tenencia de DUI	100.0	96.1	3.9	100.0	96.0	4.0	100.0	96.3	3.7
HOMBRES	1,401	1,338	63	984	937	47	417	401	16
18	59	46	13	44	32	12	15	14	1
19	52	46	6	38	34	4	14	12	2
20 - 24	216	210	6	158	155	3	58	55	3
25 - 44	572	556	16	418	404	14	154	152	2
45 - 64	312	304	8	199	195	4	113	109	4
65 - 84	163	154	9	110	102	8	53	52	1
85 y más	27	22	5	17	15	2	10	7	3
% Tenencia de DUI	100.0	95.5	4.5	100.0	95.2	4.8	100.0	96.2	3.8
MUJERES	1,718	1,660	58	1,180	1,141	39	538	519	19
18	56	42	14	36	26	10	20	16	4
19	58	52	6	42	40	2	16	12	4
20 - 24	237	232	5	159	156	3	78	76	2
25 - 44	714	703	11	499	490	9	215	213	2
45 - 64	406	397	9	276	268	8	130	129	1
65 - 84	217	209	8	147	144	3	70	65	5
85 y más	30	25	5	21	17	4	9	8	1
% Tenencia de DUI	100.0	96.6	3.4	100.0	96.7	3.3	100.0	96.5	3.5
04- San Cayetano Istepeque									
TOTAL	2,867	2,746	121	939	919	20	1,928	1,827	101
18	120	95	25	37	30	7	83	65	18
19	119	108	11	38	37	1	81	71	10
20 - 24	400	384	16	120	118	2	280	266	14
25 - 44	1,231	1,195	36	408	403	5	823	792	31
45 - 64	632	624	8	208	208	0	424	416	8
65 - 84	317	303	14	112	110	2	205	193	12
85 y más	48	37	11	16	13	3	32	24	8
% Tenencia de DUI	100.0	95.8	4.2	100.0	97.9	2.1	100.0	94.8	5.2
HOMBRES	1,260	1,194	66	411	395	16	849	799	50
18	54	39	15	19	14	5	35	25	10
19	50	45	5	16	15	1	34	30	4
20 - 24	196	188	8	60	59	1	136	129	7
25 - 44	519	494	25	162	157	5	357	337	20
45 - 64	264	262	2	89	89	0	175	173	2
65 - 84	156	149	7	57	55	2	99	94	5
85 y más	21	17	4	8	6	2	13	11	2
% Tenencia de DUI	100.0	94.8	5.2	100.0	96.1	3.9	100.0	94.1	5.9

EL SALVADOR.

CUADRO 17 POBLACIÓN DE 18 AÑOS Y MÁS, POR ÁREA DE RESIDENCIA Y TENENCIA DE DOCUMENTO ÚNICO DE IDENTIDAD (DUI), SEGÚN DEPARTAMENTO, MUNICIPIO, SEXO Y GRUPOS DE EDAD. CENSO 2007.

DEPARTAMENTO, MUNICIPIO, SEXO Y GRUPOS DE EDAD,	POBLACIÓN TOTAL			URBANO			RURAL		
	Total	Tiene	No Tiene	Total	Tiene	No Tiene	Total	Tiene	No Tiene
MUJERES	1,607	1,552	55	528	524	4	1,079	1,028	51
18	66	56	10	18	16	2	48	40	8
19	69	63	6	22	22	0	47	41	6
20 - 24	204	196	8	60	59	1	144	137	7
25 - 44	712	701	11	246	246	0	466	455	11
45 - 64	368	362	6	119	119	0	249	243	6
65 - 84	161	154	7	55	55	0	106	99	7
85 y más	27	20	7	8	7	1	19	13	6
% Tenencia de DUI	100.0	96.6	3.4	100.0	99.2	0.8	100.0	95.3	4.7
05- San Estebán Catarina									
TOTAL	2,995	2,818	177	1,475	1,421	54	1,520	1,397	123
18	131	95	36	64	56	8	67	39	28
19	108	92	16	40	36	4	68	56	12
20 - 24	400	383	17	184	183	1	216	200	16
25 - 44	1,158	1,124	34	581	569	12	577	555	22
45 - 64	766	733	33	340	333	7	426	400	26
65 - 84	363	335	28	226	210	16	137	125	12
85 y más	69	56	13	40	34	6	29	22	7
% Tenencia de DUI	100.0	94.1	5.9	100.0	96.3	3.7	100.0	91.9	8.1
HOMBRES	1,351	1,253	98	618	588	30	733	665	68
18	70	48	22	34	29	5	36	19	17
19	56	48	8	19	17	2	37	31	6
20 - 24	184	173	11	84	83	1	100	90	10
25 - 44	468	453	15	224	220	4	244	233	11
45 - 64	358	338	20	133	128	5	225	210	15
65 - 84	182	164	18	103	92	11	79	72	7
85 y más	33	29	4	21	19	2	12	10	2
% Tenencia de DUI	100.0	92.7	7.3	100.0	95.1	4.9	100.0	90.7	9.3
MUJERES	1,644	1,565	79	857	833	24	787	732	55
18	61	47	14	30	27	3	31	20	11
19	52	44	8	21	19	2	31	25	6
20 - 24	216	210	6	100	100	0	116	110	6
25 - 44	690	671	19	357	349	8	333	322	11
45 - 64	408	395	13	207	205	2	201	190	11
65 - 84	181	171	10	123	118	5	58	53	5
85 y más	36	27	9	19	15	4	17	12	5
% Tenencia de DUI	100.0	95.2	4.8	100.0	97.2	2.8	100.0	93.0	7.0
06- San Idefonso									
TOTAL	4,232	3,983	249	1,212	1,133	79	3,020	2,850	170
18	176	119	57	54	31	23	122	88	34
19	162	137	25	44	37	7	118	100	18
20 - 24	648	613	35	181	169	12	467	444	23
25 - 44	1,633	1,574	59	463	451	12	1,170	1,123	47
45 - 64	1,067	1,044	23	305	297	8	762	747	15
65 - 84	491	456	35	148	134	14	343	322	21
85 y más	55	40	15	17	14	3	38	26	12
% Tenencia de DUI	100.0	94.1	5.9	100.0	93.5	6.5	100.0	94.4	5.6

EL SALVADOR.

CUADRO 17 POBLACIÓN DE 18 AÑOS Y MÁS, POR ÁREA DE RESIDENCIA Y TENENCIA DE DOCUMENTO ÚNICO DE IDENTIDAD (DUI), SEGÚN DEPARTAMENTO, MUNICIPIO, SEXO Y GRUPOS DE EDAD. CENSO 2007.

DEPARTAMENTO, MUNICIPIO, SEXO Y GRUPOS DE EDAD,	POBLACIÓN TOTAL			URBANO			RURAL		
	Total	Tiene	No Tiene	Total	Tiene	No Tiene	Total	Tiene	No Tiene
HOMBRES	1,936	1,843	93	532	506	26	1,404	1,337	67
18	91	65	26	25	17	8	66	48	18
19	68	58	10	18	16	2	50	42	8
20 - 24	301	286	15	82	78	4	219	208	11
25 - 44	722	702	20	202	197	5	520	505	15
45 - 64	483	476	7	127	127	0	356	349	7
65 - 84	246	236	10	68	64	4	178	172	6
85 y más	25	20	5	10	7	3	15	13	2
% Tenencia de DUI	100.0	95.2	4.8	100.0	95.1	4.9	100.0	95.2	4.8
MUJERES	2,296	2,140	156	680	627	53	1,616	1,513	103
18	85	54	31	29	14	15	56	40	16
19	94	79	15	26	21	5	68	58	10
20 - 24	347	327	20	99	91	8	248	236	12
25 - 44	911	872	39	261	254	7	650	618	32
45 - 64	584	568	16	178	170	8	406	398	8
65 - 84	245	220	25	80	70	10	165	150	15
85 y más	30	20	10	7	7	0	23	13	10
% Tenencia de DUI	100.0	93.2	6.8	100.0	92.2	7.8	100.0	93.6	6.4
07- San Lorenzo									
TOTAL	3,302	3,184	118	1,123	1,100	23	2,179	2,084	95
18	142	128	14	50	47	3	92	81	11
19	120	111	9	40	38	2	80	73	7
20 - 24	464	449	15	140	137	3	324	312	12
25 - 44	1,196	1,177	19	423	423	0	773	754	19
45 - 64	846	820	26	294	290	4	552	530	22
65 - 84	466	439	27	152	143	9	314	296	18
85 y más	68	60	8	24	22	2	44	38	6
% Tenencia de DUI	100.0	96.4	3.6	100.0	98.0	2.0	100.0	95.6	4.4
HOMBRES	1,468	1,411	57	506	495	11	962	916	46
18	61	54	7	20	18	2	41	36	5
19	58	54	4	17	16	1	41	38	3
20 - 24	222	213	9	76	73	3	146	140	6
25 - 44	503	491	12	185	185	0	318	306	12
45 - 64	374	361	13	127	125	2	247	236	11
65 - 84	220	210	10	69	67	2	151	143	8
85 y más	30	28	2	12	11	1	18	17	1
% Tenencia de DUI	100.0	96.1	3.9	100.0	97.8	2.2	100.0	95.2	4.8
MUJERES	1,834	1,773	61	617	605	12	1,217	1,168	49
18	81	74	7	30	29	1	51	45	6
19	62	57	5	23	22	1	39	35	4
20 - 24	242	236	6	64	64	0	178	172	6
25 - 44	693	686	7	238	238	0	455	448	7
45 - 64	472	459	13	167	165	2	305	294	11
65 - 84	246	229	17	83	76	7	163	153	10
85 y más	38	32	6	12	11	1	26	21	5
% Tenencia de DUI	100.0	96.7	3.3	100.0	98.1	1.9	100.0	96.0	4.0

EL SALVADOR.

CUADRO 17 POBLACIÓN DE 18 AÑOS Y MÁS, POR ÁREA DE RESIDENCIA Y TENENCIA DE DOCUMENTO ÚNICO DE IDENTIDAD (DUI), SEGÚN DEPARTAMENTO, MUNICIPIO, SEXO Y GRUPOS DE EDAD. CENSO 2007.

DEPARTAMENTO, MUNICIPIO, SEXO Y GRUPOS DE EDAD,	POBLACIÓN TOTAL			URBANO			RURAL		
	Total	Tiene	No Tiene	Total	Tiene	No Tiene	Total	Tiene	No Tiene
08- San Sebastián									
TOTAL	8,256	7,769	487	3,913	3,722	191	4,343	4,047	296
18	304	206	98	131	94	37	173	112	61
19	268	237	31	111	100	11	157	137	20
20 - 24	1,030	992	38	436	429	7	594	563	31
25 - 44	3,351	3,250	101	1,665	1,629	36	1,686	1,621	65
45 - 64	2,043	1,953	90	946	912	34	1,097	1,041	56
65 - 84	1,100	1,016	84	536	493	43	564	523	41
85 y más	160	115	45	88	65	23	72	50	22
% Tenencia de DUI	100.0	94.1	5.9	100.0	95.1	4.9	100.0	93.2	6.8
HOMBRES	3,755	3,535	220	1,692	1,614	78	2,063	1,921	142
18	150	103	47	72	55	17	78	48	30
19	148	134	14	59	55	4	89	79	10
20 - 24	510	491	19	202	200	2	308	291	17
25 - 44	1,470	1,417	53	703	684	19	767	733	34
45 - 64	907	869	38	393	382	11	514	487	27
65 - 84	508	473	35	232	214	18	276	259	17
85 y más	62	48	14	31	24	7	31	24	7
% Tenencia de DUI	100.0	94.1	5.9	100.0	95.4	4.6	100.0	93.1	6.9
MUJERES	4,501	4,234	267	2,221	2,108	113	2,280	2,126	154
18	154	103	51	59	39	20	95	64	31
19	120	103	17	52	45	7	68	58	10
20 - 24	520	501	19	234	229	5	286	272	14
25 - 44	1,881	1,833	48	962	945	17	919	888	31
45 - 64	1,136	1,084	52	553	530	23	583	554	29
65 - 84	592	543	49	304	279	25	288	264	24
85 y más	98	67	31	57	41	16	41	26	15
% Tenencia de DUI	100.0	94.1	5.9	100.0	94.9	5.1	100.0	93.2	6.8
09- Santa Clara									
TOTAL	2,747	2,617	130	542	527	15	2,205	2,090	115
18	137	105	32	22	20	2	115	85	30
19	120	112	8	21	20	1	99	92	7
20 - 24	419	405	14	57	56	1	362	349	13
25 - 44	1,021	1,001	20	197	194	3	824	807	17
45 - 64	670	650	20	125	123	2	545	527	18
65 - 84	340	316	24	107	105	2	233	211	22
85 y más	40	28	12	13	9	4	27	19	8
% Tenencia de DUI	100.0	95.3	4.7	100.0	97.2	2.8	100.0	94.8	5.2
HOMBRES	1,305	1,229	76	244	237	7	1,061	992	69
18	67	49	18	9	8	1	58	41	17
19	62	57	5	11	11	0	51	46	5
20 - 24	214	204	10	27	27	0	187	177	10
25 - 44	447	434	13	87	85	2	360	349	11
45 - 64	328	313	15	55	53	2	273	260	13
65 - 84	170	160	10	50	50	0	120	110	10
85 y más	17	12	5	5	3	2	12	9	3
% Tenencia de DUI	100.0	94.2	5.8	100.0	97.1	2.9	100.0	93.5	6.5

EL SALVADOR.

CUADRO 17 POBLACIÓN DE 18 AÑOS Y MÁS, POR ÁREA DE RESIDENCIA Y TENENCIA DE DOCUMENTO ÚNICO DE IDENTIDAD (DUI), SEGÚN DEPARTAMENTO, MUNICIPIO, SEXO Y GRUPOS DE EDAD. CENSO 2007.

DEPARTAMENTO, MUNICIPIO, SEXO Y GRUPOS DE EDAD,	POBLACIÓN TOTAL			URBANO			RURAL		
	Total	Tiene	No Tiene	Total	Tiene	No Tiene	Total	Tiene	No Tiene
MUJERES	1,442	1,388	54	298	290	8	1,144	1,098	46
18	70	56	14	13	12	1	57	44	13
19	58	55	3	10	9	1	48	46	2
20 - 24	205	201	4	30	29	1	175	172	3
25 - 44	574	567	7	110	109	1	464	458	6
45 - 64	342	337	5	70	70	0	272	267	5
65 - 84	170	156	14	57	55	2	113	101	12
85 y más	23	16	7	8	6	2	15	10	5
% Tenencia de DUI	100.0	96.3	3.7	100.0	97.3	2.7	100.0	96.0	4.0
10- Santo Domingo									
TOTAL	3,732	3,577	155	1,339	1,281	58	2,393	2,296	97
18	140	107	33	49	41	8	91	66	25
19	124	118	6	55	52	3	69	66	3
20 - 24	531	518	13	172	168	4	359	350	9
25 - 44	1,606	1,575	31	569	553	16	1,037	1,022	15
45 - 64	804	778	26	275	268	7	529	510	19
65 - 84	459	429	30	186	175	11	273	254	19
85 y más	68	52	16	33	24	9	35	28	7
% Tenencia de DUI	100.0	95.8	4.2	100.0	95.7	4.3	100.0	95.9	4.1
HOMBRES	1,607	1,534	73	511	484	27	1,096	1,050	46
18	65	47	18	18	14	4	47	33	14
19	58	58	0	22	22	0	36	36	0
20 - 24	241	232	9	67	63	4	174	169	5
25 - 44	673	659	14	210	205	5	463	454	9
45 - 64	340	325	15	104	99	5	236	226	10
65 - 84	197	186	11	73	69	4	124	117	7
85 y más	33	27	6	17	12	5	16	15	1
% Tenencia de DUI	100.0	95.5	4.5	100.0	94.7	5.3	100.0	95.8	4.2
MUJERES	2,125	2,043	82	828	797	31	1,297	1,246	51
18	75	60	15	31	27	4	44	33	11
19	66	60	6	33	30	3	33	30	3
20 - 24	290	286	4	105	105	0	185	181	4
25 - 44	933	916	17	359	348	11	574	568	6
45 - 64	464	453	11	171	169	2	293	284	9
65 - 84	262	243	19	113	106	7	149	137	12
85 y más	35	25	10	16	12	4	19	13	6
% Tenencia de DUI	100.0	96.1	3.9	100.0	96.3	3.7	100.0	96.1	3.9
11- Tecoluca									
TOTAL	13,012	12,074	938	5,898	5,576	322	7,114	6,498	616
18	500	315	185	219	149	70	281	166	115
19	506	412	94	229	191	38	277	221	56
20 - 24	2,022	1,906	116	821	787	34	1,201	1,119	82
25 - 44	5,653	5,438	215	2,633	2,575	58	3,020	2,863	157
45 - 64	2,854	2,693	161	1,271	1,224	47	1,583	1,469	114
65 - 84	1,315	1,188	127	635	580	55	680	608	72
85 y más	162	122	40	90	70	20	72	52	20
% Tenencia de DUI	100.0	92.8	7.2	100.0	94.5	5.5	100.0	91.3	8.7

EL SALVADOR.

CUADRO 17 POBLACIÓN DE 18 AÑOS Y MÁS, POR ÁREA DE RESIDENCIA Y TENENCIA DE DOCUMENTO ÚNICO DE IDENTIDAD (DUI), SEGÚN DEPARTAMENTO, MUNICIPIO, SEXO Y GRUPOS DE EDAD. CENSO 2007.

DEPARTAMENTO, MUNICIPIO, SEXO Y GRUPOS DE EDAD,	POBLACIÓN TOTAL			URBANO			RURAL		
	Total	Tiene	No Tiene	Total	Tiene	No Tiene	Total	Tiene	No Tiene
HOMBRES	6,018	5,583	435	2,594	2,458	136	3,424	3,125	299
18	258	148	110	111	72	39	147	76	71
19	247	194	53	107	91	16	140	103	37
20 - 24	1,003	953	50	392	374	18	611	579	32
25 - 44	2,566	2,459	107	1,158	1,132	26	1,408	1,327	81
45 - 64	1,252	1,202	50	517	507	10	735	695	40
65 - 84	615	563	52	267	246	21	348	317	31
85 y más	77	64	13	42	36	6	35	28	7
% Tenencia de DUI	100.0	92.8	7.2	100.0	94.8	5.2	100.0	91.3	8.7
MUJERES	6,994	6,491	503	3,304	3,118	186	3,690	3,373	317
18	242	167	75	108	77	31	134	90	44
19	259	218	41	122	100	22	137	118	19
20 - 24	1,019	953	66	429	413	16	590	540	50
25 - 44	3,087	2,979	108	1,475	1,443	32	1,612	1,536	76
45 - 64	1,602	1,491	111	754	717	37	848	774	74
65 - 84	700	625	75	368	334	34	332	291	41
85 y más	85	58	27	48	34	14	37	24	13
% Tenencia de DUI	100.0	92.8	7.2	100.0	94.4	5.6	100.0	91.4	8.6
12- Tepetitán									
TOTAL	2,129	2,063	66	1,094	1,073	21	1,035	990	45
18	81	72	9	43	40	3	38	32	6
19	79	72	7	40	38	2	39	34	5
20 - 24	314	310	4	158	157	1	156	153	3
25 - 44	869	856	13	426	423	3	443	433	10
45 - 64	484	477	7	271	269	2	213	208	5
65 - 84	261	243	18	131	127	4	130	116	14
85 y más	41	33	8	25	19	6	16	14	2
% Tenencia de DUI	100.0	96.9	3.1	100.0	98.1	1.9	100.0	95.7	4.3
HOMBRES	936	900	36	482	468	14	454	432	22
18	34	30	4	18	16	2	16	14	2
19	43	38	5	24	22	2	19	16	3
20 - 24	134	133	1	74	73	1	60	60	0
25 - 44	381	374	7	185	184	1	196	190	6
45 - 64	204	200	4	112	111	1	92	89	3
65 - 84	117	105	12	53	49	4	64	56	8
85 y más	23	20	3	16	13	3	7	7	0
% Tenencia de DUI	100.0	96.2	3.8	100.0	97.1	2.9	100.0	95.2	4.8
MUJERES	1,193	1,163	30	612	605	7	581	558	23
18	47	42	5	25	24	1	22	18	4
19	36	34	2	16	16	0	20	18	2
20 - 24	180	177	3	84	84	0	96	93	3
25 - 44	488	482	6	241	239	2	247	243	4
45 - 64	280	277	3	159	158	1	121	119	2
65 - 84	144	138	6	78	78	0	66	60	6
85 y más	18	13	5	9	6	3	9	7	2
% Tenencia de DUI	100.0	97.5	2.5	100.0	98.9	1.1	100.0	96.0	4.0

EL SALVADOR.

CUADRO 17 POBLACIÓN DE 18 AÑOS Y MÁS, POR ÁREA DE RESIDENCIA Y TENENCIA DE DOCUMENTO ÚNICO DE IDENTIDAD (DUI), SEGÚN DEPARTAMENTO, MUNICIPIO, SEXO Y GRUPOS DE EDAD. CENSO 2007.

DEPARTAMENTO, MUNICIPIO, SEXO Y GRUPOS DE EDAD,	POBLACIÓN TOTAL			URBANO			RURAL		
	Total	Tiene	No Tiene	Total	Tiene	No Tiene	Total	Tiene	No Tiene
13- Verapaz									
TOTAL	3,566	3,423	143	1,435	1,407	28	2,131	2,016	115
18	153	111	42	48	41	7	105	70	35
19	134	127	7	43	43	0	91	84	7
20 - 24	503	494	9	210	209	1	293	285	8
25 - 44	1,469	1,444	25	601	594	7	868	850	18
45 - 64	811	785	26	310	307	3	501	478	23
65 - 84	433	412	21	199	191	8	234	221	13
85 y más	63	50	13	24	22	2	39	28	11
% Tenencia de DUI	100.0	96.0	4.0	100.0	98.0	2.0	100.0	94.6	5.4
HOMBRES	1,621	1,542	79	619	605	14	1,002	937	65
18	82	54	28	21	16	5	61	38	23
19	69	67	2	22	22	0	47	45	2
20 - 24	251	242	9	107	106	1	144	136	8
25 - 44	642	627	15	252	250	2	390	377	13
45 - 64	356	343	13	127	127	0	229	216	13
65 - 84	189	181	8	80	75	5	109	106	3
85 y más	32	28	4	10	9	1	22	19	3
% Tenencia de DUI	100.0	95.1	4.9	100.0	97.7	2.3	100.0	93.5	6.5
MUJERES	1,945	1,881	64	816	802	14	1,129	1,079	50
18	71	57	14	27	25	2	44	32	12
19	65	60	5	21	21	0	44	39	5
20 - 24	252	252	0	103	103	0	149	149	0
25 - 44	827	817	10	349	344	5	478	473	5
45 - 64	455	442	13	183	180	3	272	262	10
65 - 84	244	231	13	119	116	3	125	115	10
85 y más	31	22	9	14	13	1	17	9	8
% Tenencia de DUI	100.0	96.7	3.3	100.0	98.3	1.7	100.0	95.6	4.4
11 - USulután									
TOTAL	196,676	184,037	12,639	99,083	93,693	5,390	97,593	90,344	7,249
18	7,321	4,886	2,435	3,399	2,437	962	3,922	2,449	1,473
19	6,892	5,870	1,022	3,136	2,760	376	3,756	3,110	646
20 - 24	28,401	27,126	1,275	13,493	12,992	501	14,908	14,134	774
25 - 44	80,857	78,058	2,799	41,562	40,286	1,276	39,295	37,772	1,523
45 - 64	46,705	44,627	2,078	23,570	22,673	897	23,135	21,954	1,181
65 - 84	23,107	21,052	2,055	12,110	11,186	924	10,997	9,866	1,131
85 y más	3,393	2,418	975	1,813	1,359	454	1,580	1,059	521
% Tenencia de DUI	100.0	93.6	6.4	100.0	94.6	5.4	100.0	92.6	7.4
HOMBRES	88,419	82,237	6,182	43,165	40,510	2,655	45,254	41,727	3,527
18	3,714	2,375	1,339	1,671	1,162	509	2,043	1,213	830
19	3,377	2,825	552	1,531	1,316	215	1,846	1,509	337
20 - 24	13,451	12,711	740	6,255	5,965	290	7,196	6,746	450
25 - 44	35,587	34,075	1,512	18,016	17,266	750	17,571	16,809	762
45 - 64	20,339	19,482	857	9,851	9,466	385	10,488	10,016	472
65 - 84	10,467	9,658	809	5,092	4,759	333	5,375	4,899	476
85 y más	1,484	1,111	373	749	576	173	735	535	200
% Tenencia de DUI	100.0	93.0	7.0	100.0	93.8	6.2	100.0	92.2	7.8

EL SALVADOR.

CUADRO 17 POBLACIÓN DE 18 AÑOS Y MÁS, POR ÁREA DE RESIDENCIA Y TENENCIA DE DOCUMENTO ÚNICO DE IDENTIDAD (DUI), SEGÚN DEPARTAMENTO, MUNICIPIO, SEXO Y GRUPOS DE EDAD. CENSO 2007.

DEPARTAMENTO, MUNICIPIO, SEXO Y GRUPOS DE EDAD,	POBLACIÓN TOTAL			URBANO			RURAL		
	Total	Tiene	No Tiene	Total	Tiene	No Tiene	Total	Tiene	No Tiene
MUJERES	108,257	101,800	6,457	55,918	53,183	2,735	52,339	48,617	3,722
18	3,607	2,511	1,096	1,728	1,275	453	1,879	1,236	643
19	3,515	3,045	470	1,605	1,444	161	1,910	1,601	309
20 - 24	14,950	14,415	535	7,238	7,027	211	7,712	7,388	324
25 - 44	45,270	43,983	1,287	23,546	23,020	526	21,724	20,963	761
45 - 64	26,366	25,145	1,221	13,719	13,207	512	12,647	11,938	709
65 - 84	12,640	11,394	1,246	7,018	6,427	591	5,622	4,967	655
85 y más	1,909	1,307	602	1,064	783	281	845	524	321
% Tenencia de DUI	100.0	94.0	6.0	100.0	95.1	4.9	100.0	92.9	7.1
01- Usulután									
TOTAL	43,706	41,268	2,438	31,680	30,031	1,649	12,026	11,237	789
18	1,505	1,076	429	1,050	782	268	455	294	161
19	1,475	1,306	169	982	891	91	493	415	78
20 - 24	6,088	5,875	213	4,246	4,097	149	1,842	1,778	64
25 - 44	18,694	18,041	653	13,832	13,354	478	4,862	4,687	175
45 - 64	10,324	9,921	403	7,480	7,213	267	2,844	2,708	136
65 - 84	4,927	4,548	379	3,588	3,329	259	1,339	1,219	120
85 y más	693	501	192	502	365	137	191	136	55
% Tenencia de DUI	100.0	94.4	5.6	100.0	94.8	5.2	100.0	93.4	6.6
HOMBRES	19,090	17,843	1,247	13,684	12,833	851	5,406	5,010	396
18	774	536	238	526	382	144	248	154	94
19	715	622	93	473	421	52	242	201	41
20 - 24	2,754	2,623	131	1,893	1,805	88	861	818	43
25 - 44	8,147	7,753	394	6,013	5,717	296	2,134	2,036	98
45 - 64	4,340	4,166	174	3,113	2,994	119	1,227	1,172	55
65 - 84	2,076	1,939	137	1,461	1,370	91	615	569	46
85 y más	284	204	80	205	144	61	79	60	19
% Tenencia de DUI	100.0	93.5	6.5	100.0	93.8	6.2	100.0	92.7	7.3
MUJERES	24,616	23,425	1,191	17,996	17,198	798	6,620	6,227	393
18	731	540	191	524	400	124	207	140	67
19	760	684	76	509	470	39	251	214	37
20 - 24	3,334	3,252	82	2,353	2,292	61	981	960	21
25 - 44	10,547	10,288	259	7,819	7,637	182	2,728	2,651	77
45 - 64	5,984	5,755	229	4,367	4,219	148	1,617	1,536	81
65 - 84	2,851	2,609	242	2,127	1,959	168	724	650	74
85 y más	409	297	112	297	221	76	112	76	36
% Tenencia de DUI	100.0	95.2	4.8	100.0	95.6	4.4	100.0	94.1	5.9
02- Alegría									
TOTAL	6,583	6,201	382	925	874	51	5,658	5,327	331
18	275	200	75	36	22	14	239	178	61
19	247	222	25	33	32	1	214	190	24
20 - 24	1,029	992	37	126	124	2	903	868	35
25 - 44	2,504	2,422	82	326	321	5	2,178	2,101	77
45 - 64	1,619	1,555	64	263	254	9	1,356	1,301	55
65 - 84	787	720	67	117	104	13	670	616	54
85 y más	122	90	32	24	17	7	98	73	25
% Tenencia de DUI	100.0	94.2	5.8	100.0	94.5	5.5	100.0	94.1	5.9

EL SALVADOR.

CUADRO 17 POBLACIÓN DE 18 AÑOS Y MÁS, POR ÁREA DE RESIDENCIA Y TENENCIA DE DOCUMENTO ÚNICO DE IDENTIDAD (DUI), SEGÚN DEPARTAMENTO, MUNICIPIO, SEXO Y GRUPOS DE EDAD. CENSO 2007.

DEPARTAMENTO, MUNICIPIO, SEXO Y GRUPOS DE EDAD,	POBLACIÓN TOTAL			URBANO			RURAL		
	Total	Tiene	No Tiene	Total	Tiene	No Tiene	Total	Tiene	No Tiene
HOMBRES	3,117	2,937	180	397	375	22	2,720	2,562	158
18	140	96	44	20	11	9	120	85	35
19	120	111	9	12	12	0	108	99	9
20 - 24	519	494	25	59	59	0	460	435	25
25 - 44	1,178	1,142	36	139	137	2	1,039	1,005	34
45 - 64	737	709	28	108	104	4	629	605	24
65 - 84	372	341	31	53	47	6	319	294	25
85 y más	51	44	7	6	5	1	45	39	6
% Tenencia de DUI	100.0	94.2	5.8	100.0	94.5	5.5	100.0	94.2	5.8
MUJERES	3,466	3,264	202	528	499	29	2,938	2,765	173
18	135	104	31	16	11	5	119	93	26
19	127	111	16	21	20	1	106	91	15
20 - 24	510	498	12	67	65	2	443	433	10
25 - 44	1,326	1,280	46	187	184	3	1,139	1,096	43
45 - 64	882	846	36	155	150	5	727	696	31
65 - 84	415	379	36	64	57	7	351	322	29
85 y más	71	46	25	18	12	6	53	34	19
% Tenencia de DUI	100.0	94.2	5.8	100.0	94.5	5.5	100.0	94.1	5.9
03- Berlín									
TOTAL	9,782	8,991	791	5,767	5,394	373	4,015	3,597	418
18	336	200	136	181	118	63	155	82	73
19	356	280	76	198	155	43	158	125	33
20 - 24	1,498	1,388	110	798	755	43	700	633	67
25 - 44	3,894	3,752	142	2,319	2,262	57	1,575	1,490	85
45 - 64	2,289	2,166	123	1,335	1,273	62	954	893	61
65 - 84	1,222	1,072	150	811	735	76	411	337	74
85 y más	187	133	54	125	96	29	62	37	25
% Tenencia de DUI	100.0	91.9	8.1	100.0	93.5	6.5	100.0	89.6	10.4
HOMBRES	4,624	4,238	386	2,603	2,421	182	2,021	1,817	204
18	190	113	77	104	68	36	86	45	41
19	191	150	41	107	84	23	84	66	18
20 - 24	754	697	57	374	354	20	380	343	37
25 - 44	1,762	1,699	63	1,019	993	26	743	706	37
45 - 64	1,051	988	63	563	530	33	488	458	30
65 - 84	580	520	60	372	343	29	208	177	31
85 y más	96	71	25	64	49	15	32	22	10
% Tenencia de DUI	100.0	91.7	8.3	100.0	93.0	7.0	100.0	89.9	10.1
MUJERES	5,158	4,753	405	3,164	2,973	191	1,994	1,780	214
18	146	87	59	77	50	27	69	37	32
19	165	130	35	91	71	20	74	59	15
20 - 24	744	691	53	424	401	23	320	290	30
25 - 44	2,132	2,053	79	1,300	1,269	31	832	784	48
45 - 64	1,238	1,178	60	772	743	29	466	435	31
65 - 84	642	552	90	439	392	47	203	160	43
85 y más	91	62	29	61	47	14	30	15	15
% Tenencia de DUI	100.0	92.1	7.9	100.0	94.0	6.0	100.0	89.3	10.7

EL SALVADOR.

CUADRO 17 POBLACIÓN DE 18 AÑOS Y MÁS, POR ÁREA DE RESIDENCIA Y TENENCIA DE DOCUMENTO ÚNICO DE IDENTIDAD (DUI), SEGÚN DEPARTAMENTO, MUNICIPIO, SEXO Y GRUPOS DE EDAD. CENSO 2007.

DEPARTAMENTO, MUNICIPIO, SEXO Y GRUPOS DE EDAD,	POBLACIÓN TOTAL			URBANO			RURAL		
	Total	Tiene	No Tiene	Total	Tiene	No Tiene	Total	Tiene	No Tiene
04- California									
TOTAL	1,525	1,476	49	995	963	32	530	513	17
18	41	34	7	22	18	4	19	16	3
19	34	31	3	20	18	2	14	13	1
20 - 24	208	201	7	131	126	5	77	75	2
25 - 44	633	626	7	394	389	5	239	237	2
45 - 64	381	375	6	261	256	5	120	119	1
65 - 84	204	194	10	149	143	6	55	51	4
85 y más	24	15	9	18	13	5	6	2	4
% Tenencia de DUI	100.0	96.8	3.2	100.0	96.8	3.2	100.0	96.8	3.2
HOMBRES	660	634	26	438	422	16	222	212	10
18	16	13	3	9	8	1	7	5	2
19	16	15	1	9	9	0	7	6	1
20 - 24	88	83	5	61	58	3	27	25	2
25 - 44	269	264	5	171	167	4	98	97	1
45 - 64	169	165	4	115	111	4	54	54	0
65 - 84	94	87	7	66	63	3	28	24	4
85 y más	8	7	1	7	6	1	1	1	0
% Tenencia de DUI	100.0	96.1	3.9	100.0	96.3	3.7	100.0	95.5	4.5
MUJERES	865	842	23	557	541	16	308	301	7
18	25	21	4	13	10	3	12	11	1
19	18	16	2	11	9	2	7	7	0
20 - 24	120	118	2	70	68	2	50	50	0
25 - 44	364	362	2	223	222	1	141	140	1
45 - 64	212	210	2	146	145	1	66	65	1
65 - 84	110	107	3	83	80	3	27	27	0
85 y más	16	8	8	11	7	4	5	1	4
% Tenencia de DUI	100.0	97.3	2.7	100.0	97.1	2.9	100.0	97.7	2.3
05- Concepción Batres									
TOTAL	6,882	6,323	559	1,926	1,793	133	4,956	4,530	426
18	241	142	99	63	40	23	178	102	76
19	231	188	43	49	37	12	182	151	31
20 - 24	974	908	66	225	212	13	749	696	53
25 - 44	2,821	2,690	131	838	809	29	1,983	1,881	102
45 - 64	1,633	1,541	92	473	444	29	1,160	1,097	63
65 - 84	878	791	87	247	229	18	631	562	69
85 y más	104	63	41	31	22	9	73	41	32
% Tenencia de DUI	100.0	91.9	8.1	100.0	93.1	6.9	100.0	91.4	8.6
HOMBRES	3,062	2,788	274	820	751	69	2,242	2,037	205
18	123	72	51	29	17	12	94	55	39
19	107	84	23	23	15	8	84	69	15
20 - 24	456	424	32	103	96	7	353	328	25
25 - 44	1,207	1,126	81	358	339	19	849	787	62
45 - 64	697	661	36	194	179	15	503	482	21
65 - 84	430	390	40	104	98	6	326	292	34
85 y más	42	31	11	9	7	2	33	24	9
% Tenencia de DUI	100.0	91.1	8.9	100.0	91.6	8.4	100.0	90.9	9.1

EL SALVADOR.

CUADRO 17 POBLACIÓN DE 18 AÑOS Y MÁS, POR ÁREA DE RESIDENCIA Y TENENCIA DE DOCUMENTO ÚNICO DE IDENTIDAD (DUI), SEGÚN DEPARTAMENTO, MUNICIPIO, SEXO Y GRUPOS DE EDAD. CENSO 2007.

DEPARTAMENTO, MUNICIPIO, SEXO Y GRUPOS DE EDAD,	POBLACIÓN TOTAL			URBANO			RURAL		
	Total	Tiene	No Tiene	Total	Tiene	No Tiene	Total	Tiene	No Tiene
MUJERES	3,820	3,535	285	1,106	1,042	64	2,714	2,493	221
18	118	70	48	34	23	11	84	47	37
19	124	104	20	26	22	4	98	82	16
20 - 24	518	484	34	122	116	6	396	368	28
25 - 44	1,614	1,564	50	480	470	10	1,134	1,094	40
45 - 64	936	880	56	279	265	14	657	615	42
65 - 84	448	401	47	143	131	12	305	270	35
85 y más	62	32	30	22	15	7	40	17	23
% Tenencia de DUI	100.0	92.5	7.5	100.0	94.2	5.8	100.0	91.9	8.1
06- El Triunfo									
TOTAL	3,871	3,630	241	1,815	1,733	82	2,056	1,897	159
18	138	86	52	62	47	15	76	39	37
19	146	133	13	59	54	5	87	79	8
20 - 24	570	543	27	274	262	12	296	281	15
25 - 44	1,548	1,499	49	697	683	14	851	816	35
45 - 64	924	881	43	434	425	9	490	456	34
65 - 84	460	422	38	239	222	17	221	200	21
85 y más	85	66	19	50	40	10	35	26	9
% Tenencia de DUI	100.0	93.8	6.2	100.0	95.5	4.5	100.0	92.3	7.7
HOMBRES	1,752	1,643	109	804	765	39	948	878	70
18	74	47	27	30	21	9	44	26	18
19	71	60	11	30	25	5	41	35	6
20 - 24	269	256	13	133	126	7	136	130	6
25 - 44	671	648	23	290	284	6	381	364	17
45 - 64	417	402	15	197	193	4	220	209	11
65 - 84	209	195	14	99	93	6	110	102	8
85 y más	41	35	6	25	23	2	16	12	4
% Tenencia de DUI	100.0	93.8	6.2	100.0	95.1	4.9	100.0	92.6	7.4
MUJERES	2,119	1,987	132	1,011	968	43	1,108	1,019	89
18	64	39	25	32	26	6	32	13	19
19	75	73	2	29	29	0	46	44	2
20 - 24	301	287	14	141	136	5	160	151	9
25 - 44	877	851	26	407	399	8	470	452	18
45 - 64	507	479	28	237	232	5	270	247	23
65 - 84	251	227	24	140	129	11	111	98	13
85 y más	44	31	13	25	17	8	19	14	5
% Tenencia de DUI	100.0	93.8	6.2	100.0	95.7	4.3	100.0	92.0	8.0
07- Ereaguayquín									
TOTAL	3,606	3,320	286	1,113	1,029	84	2,493	2,291	202
18	135	82	53	37	24	13	98	58	40
19	117	103	14	36	33	3	81	70	11
20 - 24	502	479	23	135	129	6	367	350	17
25 - 44	1,501	1,424	77	522	493	29	979	931	48
45 - 64	839	793	46	258	244	14	581	549	32
65 - 84	438	386	52	107	95	12	331	291	40
85 y más	74	53	21	18	11	7	56	42	14
% Tenencia de DUI	100.0	92.1	7.9	100.0	92.5	7.5	100.0	91.9	8.1

EL SALVADOR.

CUADRO 17 POBLACIÓN DE 18 AÑOS Y MÁS, POR ÁREA DE RESIDENCIA Y TENENCIA DE DOCUMENTO ÚNICO DE IDENTIDAD (DUI), SEGÚN DEPARTAMENTO, MUNICIPIO, SEXO Y GRUPOS DE EDAD. CENSO 2007.

DEPARTAMENTO, MUNICIPIO, SEXO Y GRUPOS DE EDAD,	POBLACIÓN TOTAL			URBANO			RURAL		
	Total	Tiene	No Tiene	Total	Tiene	No Tiene	Total	Tiene	No Tiene
HOMBRES	1,577	1,424	153	508	463	45	1,069	961	108
18	70	39	31	22	12	10	48	27	21
19	58	48	10	20	18	2	38	30	8
20 - 24	229	216	13	63	59	4	166	157	9
25 - 44	613	571	42	231	216	15	382	355	27
45 - 64	361	340	21	116	111	5	245	229	16
65 - 84	209	181	28	46	40	6	163	141	22
85 y más	37	29	8	10	7	3	27	22	5
% Tenencia de DUI	100.0	90.3	9.7	100.0	91.1	8.9	100.0	89.9	10.1
MUJERES	2,029	1,896	133	605	566	39	1,424	1,330	94
18	65	43	22	15	12	3	50	31	19
19	59	55	4	16	15	1	43	40	3
20 - 24	273	263	10	72	70	2	201	193	8
25 - 44	888	853	35	291	277	14	597	576	21
45 - 64	478	453	25	142	133	9	336	320	16
65 - 84	229	205	24	61	55	6	168	150	18
85 y más	37	24	13	8	4	4	29	20	9
% Tenencia de DUI	100.0	93.4	6.6	100.0	93.6	6.4	100.0	93.4	6.6
08- Estanzuelas									
TOTAL	4,994	4,788	206	2,264	2,180	84	2,730	2,608	122
18	196	147	49	97	74	23	99	73	26
19	195	178	17	77	72	5	118	106	12
20 - 24	719	710	9	324	322	2	395	388	7
25 - 44	1,798	1,756	42	816	797	19	982	959	23
45 - 64	1,277	1,248	29	564	552	12	713	696	17
65 - 84	700	662	38	331	314	17	369	348	21
85 y más	109	87	22	55	49	6	54	38	16
% Tenencia de DUI	100.0	95.9	4.1	100.0	96.3	3.7	100.0	95.5	4.5
HOMBRES	2,205	2,108	97	963	924	39	1,242	1,184	58
18	100	69	31	48	35	13	52	34	18
19	81	74	7	30	29	1	51	45	6
20 - 24	338	333	5	145	145	0	193	188	5
25 - 44	767	743	24	340	327	13	427	416	11
45 - 64	561	553	8	246	242	4	315	311	4
65 - 84	306	290	16	131	124	7	175	166	9
85 y más	52	46	6	23	22	1	29	24	5
% Tenencia de DUI	100.0	95.6	4.4	100.0	96.0	4.0	100.0	95.3	4.7
MUJERES	2,789	2,680	109	1,301	1,256	45	1,488	1,424	64
18	96	78	18	49	39	10	47	39	8
19	114	104	10	47	43	4	67	61	6
20 - 24	381	377	4	179	177	2	202	200	2
25 - 44	1,031	1,013	18	476	470	6	555	543	12
45 - 64	716	695	21	318	310	8	398	385	13
65 - 84	394	372	22	200	190	10	194	182	12
85 y más	57	41	16	32	27	5	25	14	11
% Tenencia de DUI	100.0	96.1	3.9	100.0	96.5	3.5	100.0	95.7	4.3

EL SALVADOR.

CUADRO 17 POBLACIÓN DE 18 AÑOS Y MÁS, POR ÁREA DE RESIDENCIA Y TENENCIA DE DOCUMENTO ÚNICO DE IDENTIDAD (DUI), SEGÚN DEPARTAMENTO, MUNICIPIO, SEXO Y GRUPOS DE EDAD. CENSO 2007.

DEPARTAMENTO, MUNICIPIO, SEXO Y GRUPOS DE EDAD,	POBLACIÓN TOTAL			URBANO			RURAL		
	Total	Tiene	No Tiene	Total	Tiene	No Tiene	Total	Tiene	No Tiene
09- Jiquilisco									
TOTAL	26,139	24,009	2,130	11,691	10,853	838	14,448	13,156	1,292
18	1,024	594	430	428	269	159	596	325	271
19	982	781	201	393	331	62	589	450	139
20 - 24	3,913	3,705	208	1,674	1,601	73	2,239	2,104	135
25 - 44	11,131	10,645	486	4,858	4,676	182	6,273	5,969	304
45 - 64	5,997	5,641	356	2,790	2,634	156	3,207	3,007	200
65 - 84	2,744	2,433	311	1,358	1,222	136	1,386	1,211	175
85 y más	348	210	138	190	120	70	158	90	68
% Tenencia de DUI	100.0	91.9	8.1	100.0	92.8	7.2	100.0	91.1	8.9
HOMBRES	11,836	10,815	1,021	5,046	4,656	390	6,790	6,159	631
18	532	280	252	210	118	92	322	162	160
19	484	370	114	189	151	38	295	219	76
20 - 24	1,872	1,760	112	760	720	40	1,112	1,040	72
25 - 44	4,912	4,680	232	2,074	1,985	89	2,838	2,695	143
45 - 64	2,593	2,452	141	1,140	1,077	63	1,453	1,375	78
65 - 84	1,295	1,177	118	597	556	41	698	621	77
85 y más	148	96	52	76	49	27	72	47	25
% Tenencia de DUI	100.0	91.4	8.6	100.0	92.3	7.7	100.0	90.7	9.3
MUJERES	14,303	13,194	1,109	6,645	6,197	448	7,658	6,997	661
18	492	314	178	218	151	67	274	163	111
19	498	411	87	204	180	24	294	231	63
20 - 24	2,041	1,945	96	914	881	33	1,127	1,064	63
25 - 44	6,219	5,965	254	2,784	2,691	93	3,435	3,274	161
45 - 64	3,404	3,189	215	1,650	1,557	93	1,754	1,632	122
65 - 84	1,449	1,256	193	761	666	95	688	590	98
85 y más	200	114	86	114	71	43	86	43	43
% Tenencia de DUI	100.0	92.2	7.8	100.0	93.3	6.7	100.0	91.4	8.6
10- Jucuapa									
TOTAL	11,048	10,478	570	6,652	6,287	365	4,396	4,191	205
18	420	313	107	243	179	64	177	134	43
19	380	343	37	218	196	22	162	147	15
20 - 24	1,588	1,525	63	911	872	39	677	653	24
25 - 44	4,520	4,364	156	2,722	2,611	111	1,798	1,753	45
45 - 64	2,520	2,438	82	1,514	1,462	52	1,006	976	30
65 - 84	1,403	1,314	89	893	838	55	510	476	34
85 y más	217	181	36	151	129	22	66	52	14
% Tenencia de DUI	100.0	94.8	5.2	100.0	94.5	5.5	100.0	95.3	4.7
HOMBRES	5,158	4,838	320	3,107	2,885	222	2,051	1,953	98
18	218	158	60	118	84	34	100	74	26
19	184	165	19	111	97	14	73	68	5
20 - 24	815	769	46	484	454	30	331	315	16
25 - 44	2,071	1,963	108	1,277	1,191	86	794	772	22
45 - 64	1,129	1,092	37	660	635	25	469	457	12
65 - 84	635	601	34	390	365	25	245	236	9
85 y más	106	90	16	67	59	8	39	31	8
% Tenencia de DUI	100.0	93.8	6.2	100.0	92.9	7.1	100.0	95.2	4.8

EL SALVADOR.

CUADRO 17 POBLACIÓN DE 18 AÑOS Y MÁS, POR ÁREA DE RESIDENCIA Y TENENCIA DE DOCUMENTO ÚNICO DE IDENTIDAD (DUI), SEGÚN DEPARTAMENTO, MUNICIPIO, SEXO Y GRUPOS DE EDAD. CENSO 2007.

DEPARTAMENTO, MUNICIPIO, SEXO Y GRUPOS DE EDAD,	POBLACIÓN TOTAL			URBANO			RURAL		
	Total	Tiene	No Tiene	Total	Tiene	No Tiene	Total	Tiene	No Tiene
MUJERES	5,890	5,640	250	3,545	3,402	143	2,345	2,238	107
18	202	155	47	125	95	30	77	60	17
19	196	178	18	107	99	8	89	79	10
20 - 24	773	756	17	427	418	9	346	338	8
25 - 44	2,449	2,401	48	1,445	1,420	25	1,004	981	23
45 - 64	1,391	1,346	45	854	827	27	537	519	18
65 - 84	768	713	55	503	473	30	265	240	25
85 y más	111	91	20	84	70	14	27	21	6
% Tenencia de DUI	100.0	95.8	4.2	100.0	96.0	4.0	100.0	95.4	4.6
11- Jucuarán									
TOTAL	6,913	6,264	649	683	642	41	6,230	5,622	608
18	322	178	144	28	22	6	294	156	138
19	255	196	59	18	15	3	237	181	56
20 - 24	1,059	991	68	89	87	2	970	904	66
25 - 44	2,686	2,559	127	268	262	6	2,418	2,297	121
45 - 64	1,627	1,529	98	152	145	7	1,475	1,384	91
65 - 84	849	744	105	116	105	11	733	639	94
85 y más	115	67	48	12	6	6	103	61	42
% Tenencia de DUI	100.0	90.6	9.4	100.0	94.0	6.0	100.0	90.2	9.8
HOMBRES	3,249	2,923	326	308	291	17	2,941	2,632	309
18	167	89	78	15	13	2	152	76	76
19	125	96	29	12	10	2	113	86	27
20 - 24	515	471	44	50	48	2	465	423	42
25 - 44	1,196	1,135	61	111	110	1	1,085	1,025	60
45 - 64	743	697	46	54	51	3	689	646	43
65 - 84	455	404	51	61	56	5	394	348	46
85 y más	48	31	17	5	3	2	43	28	15
% Tenencia de DUI	100.0	90.0	10.0	100.0	94.5	5.5	100.0	89.5	10.5
MUJERES	3,664	3,341	323	375	351	24	3,289	2,990	299
18	155	89	66	13	9	4	142	80	62
19	130	100	30	6	5	1	124	95	29
20 - 24	544	520	24	39	39	0	505	481	24
25 - 44	1,490	1,424	66	157	152	5	1,333	1,272	61
45 - 64	884	832	52	98	94	4	786	738	48
65 - 84	394	340	54	55	49	6	339	291	48
85 y más	67	36	31	7	3	4	60	33	27
% Tenencia de DUI	100.0	91.2	8.8	100.0	93.6	6.4	100.0	90.9	9.1
12- Mercedes Umaña									
TOTAL	7,340	6,670	670	1,880	1,747	133	5,460	4,923	537
18	270	165	105	48	33	15	222	132	90
19	277	226	51	53	44	9	224	182	42
20 - 24	1,078	1,008	70	251	241	10	827	767	60
25 - 44	2,787	2,668	119	753	733	20	2,034	1,935	99
45 - 64	1,766	1,642	124	434	412	22	1,332	1,230	102
65 - 84	997	864	133	288	254	34	709	610	99
85 y más	165	97	68	53	30	23	112	67	45
% Tenencia de DUI	100.0	90.9	9.1	100.0	92.9	7.1	100.0	90.2	9.8

EL SALVADOR.

CUADRO 17 POBLACIÓN DE 18 AÑOS Y MÁS, POR ÁREA DE RESIDENCIA Y TENENCIA DE DOCUMENTO ÚNICO DE IDENTIDAD (DUI), SEGÚN DEPARTAMENTO, MUNICIPIO, SEXO Y GRUPOS DE EDAD. CENSO 2007.

DEPARTAMENTO, MUNICIPIO, SEXO Y GRUPOS DE EDAD,	POBLACIÓN TOTAL			URBANO			RURAL		
	Total	Tiene	No Tiene	Total	Tiene	No Tiene	Total	Tiene	No Tiene
HOMBRES	3,353	3,085	268	803	754	49	2,550	2,331	219
18	124	81	43	26	20	6	98	61	37
19	141	119	22	26	22	4	115	97	18
20 - 24	525	485	40	122	116	6	403	369	34
25 - 44	1,233	1,177	56	313	303	10	920	874	46
45 - 64	774	736	38	167	161	6	607	575	32
65 - 84	482	437	45	126	117	9	356	320	36
85 y más	74	50	24	23	15	8	51	35	16
% Tenencia de DUI	100.0	92.0	8.0	100.0	93.9	6.1	100.0	91.4	8.6
MUJERES	3,987	3,585	402	1,077	993	84	2,910	2,592	318
18	146	84	62	22	13	9	124	71	53
19	136	107	29	27	22	5	109	85	24
20 - 24	553	523	30	129	125	4	424	398	26
25 - 44	1,554	1,491	63	440	430	10	1,114	1,061	53
45 - 64	992	906	86	267	251	16	725	655	70
65 - 84	515	427	88	162	137	25	353	290	63
85 y más	91	47	44	30	15	15	61	32	29
% Tenencia de DUI	100.0	89.9	10.1	100.0	92.2	7.8	100.0	89.1	10.9
13- Nueva Granada									
TOTAL	4,017	3,742	275	815	783	32	3,202	2,959	243
18	175	101	74	27	21	6	148	80	68
19	175	143	32	28	25	3	147	118	29
20 - 24	610	582	28	101	100	1	509	482	27
25 - 44	1,483	1,438	45	295	290	5	1,188	1,148	40
45 - 64	1,012	976	36	212	207	5	800	769	31
65 - 84	486	453	33	133	125	8	353	328	25
85 y más	76	49	27	19	15	4	57	34	23
% Tenencia de DUI	100.0	93.2	6.8	100.0	96.1	3.9	100.0	92.4	7.6
HOMBRES	1,813	1,685	128	354	340	14	1,459	1,345	114
18	85	48	37	16	12	4	69	36	33
19	76	58	18	13	12	1	63	46	17
20 - 24	296	279	17	47	46	1	249	233	16
25 - 44	651	626	25	125	122	3	526	504	22
45 - 64	460	447	13	95	93	2	365	354	11
65 - 84	221	208	13	53	50	3	168	158	10
85 y más	24	19	5	5	5	0	19	14	5
% Tenencia de DUI	100.0	92.9	7.1	100.0	96.0	4.0	100.0	92.2	7.8
MUJERES	2,204	2,057	147	461	443	18	1,743	1,614	129
18	90	53	37	11	9	2	79	44	35
19	99	85	14	15	13	2	84	72	12
20 - 24	314	303	11	54	54	0	260	249	11
25 - 44	832	812	20	170	168	2	662	644	18
45 - 64	552	529	23	117	114	3	435	415	20
65 - 84	265	245	20	80	75	5	185	170	15
85 y más	52	30	22	14	10	4	38	20	18
% Tenencia de DUI	100.0	93.3	6.7	100.0	96.1	3.9	100.0	92.6	7.4

EL SALVADOR.

CUADRO 17 POBLACIÓN DE 18 AÑOS Y MÁS, POR ÁREA DE RESIDENCIA Y TENENCIA DE DOCUMENTO ÚNICO DE IDENTIDAD (DUI), SEGÚN DEPARTAMENTO, MUNICIPIO, SEXO Y GRUPOS DE EDAD. CENSO 2007.

DEPARTAMENTO, MUNICIPIO, SEXO Y GRUPOS DE EDAD,	POBLACIÓN TOTAL			URBANO			RURAL		
	Total	Tiene	No Tiene	Total	Tiene	No Tiene	Total	Tiene	No Tiene
14- Ozatlán									
TOTAL	7,267	6,833	434	3,011	2,846	165	4,256	3,987	269
18	265	173	92	109	69	40	156	104	52
19	263	225	38	109	92	17	154	133	21
20 - 24	1,047	1,015	32	407	390	17	640	625	15
25 - 44	2,994	2,904	90	1,278	1,238	40	1,716	1,666	50
45 - 64	1,772	1,694	78	706	687	19	1,066	1,007	59
65 - 84	808	735	73	349	323	26	459	412	47
85 y más	118	87	31	53	47	6	65	40	25
% Tenencia de DUI	100.0	94.0	6.0	100.0	94.5	5.5	100.0	93.7	6.3
HOMBRES	3,250	3,044	206	1,300	1,224	76	1,950	1,820	130
18	143	92	51	58	38	20	85	54	31
19	137	113	24	61	49	12	76	64	12
20 - 24	503	487	16	192	184	8	311	303	8
25 - 44	1,290	1,246	44	520	500	20	770	746	24
45 - 64	763	730	33	300	294	6	463	436	27
65 - 84	359	335	24	145	138	7	214	197	17
85 y más	55	41	14	24	21	3	31	20	11
% Tenencia de DUI	100.0	93.7	6.3	100.0	94.2	5.8	100.0	93.3	6.7
MUJERES	4,017	3,789	228	1,711	1,622	89	2,306	2,167	139
18	122	81	41	51	31	20	71	50	21
19	126	112	14	48	43	5	78	69	9
20 - 24	544	528	16	215	206	9	329	322	7
25 - 44	1,704	1,658	46	758	738	20	946	920	26
45 - 64	1,009	964	45	406	393	13	603	571	32
65 - 84	449	400	49	204	185	19	245	215	30
85 y más	63	46	17	29	26	3	34	20	14
% Tenencia de DUI	100.0	94.3	5.7	100.0	94.8	5.2	100.0	94.0	6.0
15- Puerto el Triunfo									
TOTAL	9,248	8,585	663	5,449	5,119	330	3,799	3,466	333
18	383	255	128	222	153	69	161	102	59
19	342	282	60	203	179	24	139	103	36
20 - 24	1,321	1,254	67	734	704	30	587	550	37
25 - 44	4,030	3,878	152	2,326	2,248	78	1,704	1,630	74
45 - 64	2,172	2,043	129	1,318	1,257	61	854	786	68
65 - 84	886	797	89	586	534	52	300	263	37
85 y más	114	76	38	60	44	16	54	32	22
% Tenencia de DUI	100.0	92.8	7.2	100.0	93.9	6.1	100.0	91.2	8.8
HOMBRES	4,229	3,901	328	2,403	2,247	156	1,826	1,654	172
18	180	119	61	96	68	28	84	51	33
19	171	140	31	98	86	12	73	54	19
20 - 24	636	589	47	348	329	19	288	260	28
25 - 44	1,797	1,711	86	1,017	967	50	780	744	36
45 - 64	1,000	949	51	579	558	21	421	391	30
65 - 84	400	364	36	245	222	23	155	142	13
85 y más	45	29	16	20	17	3	25	12	13
% Tenencia de DUI	100.0	92.2	7.8	100.0	93.5	6.5	100.0	90.6	9.4

EL SALVADOR.

CUADRO 17 POBLACIÓN DE 18 AÑOS Y MÁS, POR ÁREA DE RESIDENCIA Y TENENCIA DE DOCUMENTO ÚNICO DE IDENTIDAD (DUI), SEGÚN DEPARTAMENTO, MUNICIPIO, SEXO Y GRUPOS DE EDAD. CENSO 2007.

DEPARTAMENTO, MUNICIPIO, SEXO Y GRUPOS DE EDAD,	POBLACIÓN TOTAL			URBANO			RURAL		
	Total	Tiene	No Tiene	Total	Tiene	No Tiene	Total	Tiene	No Tiene
MUJERES	5,019	4,684	335	3,046	2,872	174	1,973	1,812	161
18	203	136	67	126	85	41	77	51	26
19	171	142	29	105	93	12	66	49	17
20 - 24	685	665	20	386	375	11	299	290	9
25 - 44	2,233	2,167	66	1,309	1,281	28	924	886	38
45 - 64	1,172	1,094	78	739	699	40	433	395	38
65 - 84	486	433	53	341	312	29	145	121	24
85 y más	69	47	22	40	27	13	29	20	9
% Tenencia de DUI	100.0	93.3	6.7	100.0	94.3	5.7	100.0	91.8	8.2
16- San Agustín									
TOTAL	3,525	3,274	251	1,695	1,602	93	1,830	1,672	158
18	147	93	54	62	43	19	85	50	35
19	125	103	22	54	48	6	71	55	16
20 - 24	535	502	33	228	218	10	307	284	23
25 - 44	1,520	1,469	51	775	755	20	745	714	31
45 - 64	790	754	36	369	356	13	421	398	23
65 - 84	356	320	36	186	169	17	170	151	19
85 y más	52	33	19	21	13	8	31	20	11
% Tenencia de DUI	100.0	92.9	7.1	100.0	94.5	5.5	100.0	91.4	8.6
HOMBRES	1,606	1,475	131	739	692	47	867	783	84
18	71	44	27	25	20	5	46	24	22
19	64	50	14	24	18	6	40	32	8
20 - 24	257	237	20	108	101	7	149	136	13
25 - 44	688	662	26	345	333	12	343	329	14
45 - 64	337	318	19	146	140	6	191	178	13
65 - 84	160	145	15	76	71	5	84	74	10
85 y más	29	19	10	15	9	6	14	10	4
% Tenencia de DUI	100.0	91.8	8.2	100.0	93.6	6.4	100.0	90.3	9.7
MUJERES	1,919	1,799	120	956	910	46	963	889	74
18	76	49	27	37	23	14	39	26	13
19	61	53	8	30	30	0	31	23	8
20 - 24	278	265	13	120	117	3	158	148	10
25 - 44	832	807	25	430	422	8	402	385	17
45 - 64	453	436	17	223	216	7	230	220	10
65 - 84	196	175	21	110	98	12	86	77	9
85 y más	23	14	9	6	4	2	17	10	7
% Tenencia de DUI	100.0	93.7	6.3	100.0	95.2	4.8	100.0	92.3	7.7
17- San Buenaventura									
TOTAL	2,769	2,611	158	626	615	11	2,143	1,996	147
18	102	79	23	19	18	1	83	61	22
19	95	79	16	18	18	0	77	61	16
20 - 24	388	372	16	78	76	2	310	296	14
25 - 44	1,007	972	35	225	222	3	782	750	32
45 - 64	724	697	27	168	167	1	556	530	26
65 - 84	388	359	29	100	97	3	288	262	26
85 y más	65	53	12	18	17	1	47	36	11
% Tenencia de DUI	100.0	94.3	5.7	100.0	98.2	1.8	100.0	93.1	6.9

EL SALVADOR.

CUADRO 17 POBLACIÓN DE 18 AÑOS Y MÁS, POR ÁREA DE RESIDENCIA Y TENENCIA DE DOCUMENTO ÚNICO DE IDENTIDAD (DUI), SEGÚN DEPARTAMENTO, MUNICIPIO, SEXO Y GRUPOS DE EDAD. CENSO 2007.

DEPARTAMENTO, MUNICIPIO, SEXO Y GRUPOS DE EDAD,	POBLACIÓN TOTAL			URBANO			RURAL		
	Total	Tiene	No Tiene	Total	Tiene	No Tiene	Total	Tiene	No Tiene
HOMBRES	1,247	1,172	75	265	263	2	982	909	73
18	47	32	15	9	9	0	38	23	15
19	43	36	7	6	6	0	37	30	7
20 - 24	183	176	7	34	33	1	149	143	6
25 - 44	445	427	18	97	97	0	348	330	18
45 - 64	335	322	13	76	75	1	259	247	12
65 - 84	160	150	10	34	34	0	126	116	10
85 y más	34	29	5	9	9	0	25	20	5
% Tenencia de DUI	100.0	94.0	6.0	100.0	99.2	0.8	100.0	92.6	7.4
MUJERES	1,522	1,439	83	361	352	9	1,161	1,087	74
18	55	47	8	10	9	1	45	38	7
19	52	43	9	12	12	0	40	31	9
20 - 24	205	196	9	44	43	1	161	153	8
25 - 44	562	545	17	128	125	3	434	420	14
45 - 64	389	375	14	92	92	0	297	283	14
65 - 84	228	209	19	66	63	3	162	146	16
85 y más	31	24	7	9	8	1	22	16	6
% Tenencia de DUI	100.0	94.5	5.5	100.0	97.5	2.5	100.0	93.6	6.4
18- San Dionisio									
TOTAL	2,620	2,449	171	684	657	27	1,936	1,792	144
18	102	63	39	26	17	9	76	46	30
19	100	88	12	22	18	4	78	70	8
20 - 24	423	398	25	119	117	2	304	281	23
25 - 44	1,139	1,103	36	304	301	3	835	802	33
45 - 64	600	573	27	147	145	2	453	428	25
65 - 84	222	202	20	52	50	2	170	152	18
85 y más	34	22	12	14	9	5	20	13	7
% Tenencia de DUI	100.0	93.5	6.5	100.0	96.1	3.9	100.0	92.6	7.4
HOMBRES	1,178	1,094	84	293	281	12	885	813	72
18	44	23	21	12	7	5	32	16	16
19	48	42	6	9	7	2	39	35	4
20 - 24	194	183	11	58	57	1	136	126	10
25 - 44	502	480	22	125	123	2	377	357	20
45 - 64	274	262	12	65	65	0	209	197	12
65 - 84	103	97	6	20	20	0	83	77	6
85 y más	13	7	6	4	2	2	9	5	4
% Tenencia de DUI	100.0	92.9	7.1	100.0	95.9	4.1	100.0	91.9	8.1
MUJERES	1,442	1,355	87	391	376	15	1,051	979	72
18	58	40	18	14	10	4	44	30	14
19	52	46	6	13	11	2	39	35	4
20 - 24	229	215	14	61	60	1	168	155	13
25 - 44	637	623	14	179	178	1	458	445	13
45 - 64	326	311	15	82	80	2	244	231	13
65 - 84	119	105	14	32	30	2	87	75	12
85 y más	21	15	6	10	7	3	11	8	3
% Tenencia de DUI	100.0	94.0	6.0	100.0	96.2	3.8	100.0	93.1	6.9

EL SALVADOR.

CUADRO 17 POBLACIÓN DE 18 AÑOS Y MÁS, POR ÁREA DE RESIDENCIA Y TENENCIA DE DOCUMENTO ÚNICO DE IDENTIDAD (DUI), SEGÚN DEPARTAMENTO, MUNICIPIO, SEXO Y GRUPOS DE EDAD. CENSO 2007.

DEPARTAMENTO, MUNICIPIO, SEXO Y GRUPOS DE EDAD,	POBLACIÓN TOTAL			URBANO			RURAL		
	Total	Tiene	No Tiene	Total	Tiene	No Tiene	Total	Tiene	No Tiene
19- San Francisco Javier									
TOTAL	3,148	2,942	206	583	542	41	2,565	2,400	165
18	134	90	44	21	11	10	113	79	34
19	96	80	16	13	9	4	83	71	12
20 - 24	444	426	18	70	67	3	374	359	15
25 - 44	1,287	1,254	33	247	244	3	1,040	1,010	30
45 - 64	779	747	32	141	133	8	638	614	24
65 - 84	358	317	41	76	69	7	282	248	34
85 y más	50	28	22	15	9	6	35	19	16
% Tenencia de DUI	100.0	93.5	6.5	100.0	93.0	7.0	100.0	93.6	6.4
HOMBRES	1,486	1,386	100	269	253	16	1,217	1,133	84
18	60	40	20	9	6	3	51	34	17
19	55	44	11	8	6	2	47	38	9
20 - 24	214	201	13	34	33	1	180	168	12
25 - 44	610	591	19	118	117	1	492	474	18
45 - 64	358	346	12	63	60	3	295	286	9
65 - 84	167	148	19	31	27	4	136	121	15
85 y más	22	16	6	6	4	2	16	12	4
% Tenencia de DUI	100.0	93.3	6.7	100.0	94.1	5.9	100.0	93.1	6.9
MUJERES	1,662	1,556	106	314	289	25	1,348	1,267	81
18	74	50	24	12	5	7	62	45	17
19	41	36	5	5	3	2	36	33	3
20 - 24	230	225	5	36	34	2	194	191	3
25 - 44	677	663	14	129	127	2	548	536	12
45 - 64	421	401	20	78	73	5	343	328	15
65 - 84	191	169	22	45	42	3	146	127	19
85 y más	28	12	16	9	5	4	19	7	12
% Tenencia de DUI	100.0	93.6	6.4	100.0	92.0	8.0	100.0	94.0	6.0
20- Santa Elena									
TOTAL	10,215	9,645	570	3,319	3,213	106	6,896	6,432	464
18	361	236	125	98	79	19	263	157	106
19	308	257	51	79	71	8	229	186	43
20 - 24	1,429	1,368	61	395	388	7	1,034	980	54
25 - 44	4,057	3,959	98	1,368	1,355	13	2,689	2,604	85
45 - 64	2,494	2,401	93	795	775	20	1,699	1,626	73
65 - 84	1,342	1,249	93	484	463	21	858	786	72
85 y más	224	175	49	100	82	18	124	93	31
% Tenencia de DUI	100.0	94.4	5.6	100.0	96.8	3.2	100.0	93.3	6.7
HOMBRES	4,515	4,254	261	1,383	1,349	34	3,132	2,905	227
18	190	113	77	45	36	9	145	77	68
19	159	130	29	42	38	4	117	92	25
20 - 24	648	616	32	188	186	2	460	430	30
25 - 44	1,720	1,677	43	570	562	8	1,150	1,115	35
45 - 64	1,095	1,068	27	310	307	3	785	761	24
65 - 84	596	566	30	193	189	4	403	377	26
85 y más	107	84	23	35	31	4	72	53	19
% Tenencia de DUI	100.0	94.2	5.8	100.0	97.5	2.5	100.0	92.8	7.2

EL SALVADOR.

CUADRO 17 POBLACIÓN DE 18 AÑOS Y MÁS, POR ÁREA DE RESIDENCIA Y TENENCIA DE DOCUMENTO ÚNICO DE IDENTIDAD (DUI), SEGÚN DEPARTAMENTO, MUNICIPIO, SEXO Y GRUPOS DE EDAD. CENSO 2007.

DEPARTAMENTO, MUNICIPIO, SEXO Y GRUPOS DE EDAD,	POBLACIÓN TOTAL			URBANO			RURAL		
	Total	Tiene	No Tiene	Total	Tiene	No Tiene	Total	Tiene	No Tiene
MUJERES	5,700	5,391	309	1,936	1,864	72	3,764	3,527	237
18	171	123	48	53	43	10	118	80	38
19	149	127	22	37	33	4	112	94	18
20 - 24	781	752	29	207	202	5	574	550	24
25 - 44	2,337	2,282	55	798	793	5	1,539	1,489	50
45 - 64	1,399	1,333	66	485	468	17	914	865	49
65 - 84	746	683	63	291	274	17	455	409	46
85 y más	117	91	26	65	51	14	52	40	12
% Tenencia de DUI	100.0	94.6	5.4	100.0	96.3	3.7	100.0	93.7	6.3
21- Santa María									
TOTAL	6,197	5,836	361	4,761	4,456	305	1,436	1,380	56
18	237	164	73	192	128	64	45	36	9
19	203	183	20	158	141	17	45	42	3
20 - 24	872	826	46	702	662	40	170	164	6
25 - 44	2,665	2,591	74	2,026	1,958	68	639	633	6
45 - 64	1,415	1,352	63	1,106	1,053	53	309	299	10
65 - 84	669	610	59	508	460	48	161	150	11
85 y más	136	110	26	69	54	15	67	56	11
% Tenencia de DUI	100.0	94.2	5.8	100.0	93.6	6.4	100.0	96.1	3.9
HOMBRES	2,622	2,462	160	2,007	1,869	138	615	593	22
18	112	73	39	97	60	37	15	13	2
19	87	80	7	73	68	5	14	12	2
20 - 24	383	360	23	315	294	21	68	66	2
25 - 44	1,114	1,084	30	831	804	27	283	280	3
45 - 64	592	564	28	465	440	25	127	124	3
65 - 84	282	260	22	202	184	18	80	76	4
85 y más	52	41	11	24	19	5	28	22	6
% Tenencia de DUI	100.0	93.9	6.1	100.0	93.1	6.9	100.0	96.4	3.6
MUJERES	3,575	3,374	201	2,754	2,587	167	821	787	34
18	125	91	34	95	68	27	30	23	7
19	116	103	13	85	73	12	31	30	1
20 - 24	489	466	23	387	368	19	102	98	4
25 - 44	1,551	1,507	44	1,195	1,154	41	356	353	3
45 - 64	823	788	35	641	613	28	182	175	7
65 - 84	387	350	37	306	276	30	81	74	7
85 y más	84	69	15	45	35	10	39	34	5
% Tenencia de DUI	100.0	94.4	5.6	100.0	93.9	6.1	100.0	95.9	4.1
22- Santiago de María									
TOTAL	10,977	10,459	518	8,762	8,379	383	2,215	2,080	135
18	346	264	82	264	214	50	82	50	32
19	339	299	40	256	225	31	83	74	9
20 - 24	1,467	1,429	38	1,170	1,143	27	297	286	11
25 - 44	4,419	4,314	105	3,546	3,462	84	873	852	21
45 - 64	2,752	2,668	84	2,200	2,132	68	552	536	16
65 - 84	1,452	1,335	117	1,154	1,070	84	298	265	33
85 y más	202	150	52	172	133	39	30	17	13
% Tenencia de DUI	100.0	95.3	4.7	100.0	95.6	4.4	100.0	93.9	6.1

EL SALVADOR.

CUADRO 17 POBLACIÓN DE 18 AÑOS Y MÁS, POR ÁREA DE RESIDENCIA Y TENENCIA DE DOCUMENTO ÚNICO DE IDENTIDAD (DUI), SEGÚN DEPARTAMENTO, MUNICIPIO, SEXO Y GRUPOS DE EDAD. CENSO 2007.

DEPARTAMENTO, MUNICIPIO, SEXO Y GRUPOS DE EDAD,	POBLACIÓN TOTAL			URBANO			RURAL		
	Total	Tiene	No Tiene	Total	Tiene	No Tiene	Total	Tiene	No Tiene
HOMBRES	4,827	4,554	273	3,789	3,591	198	1,038	963	75
18	164	116	48	114	89	25	50	27	23
19	166	142	24	123	103	20	43	39	4
20 - 24	704	681	23	546	530	16	158	151	7
25 - 44	1,971	1,901	70	1,575	1,518	57	396	383	13
45 - 64	1,110	1,075	35	876	845	31	234	230	4
65 - 84	636	585	51	492	458	34	144	127	17
85 y más	76	54	22	63	48	15	13	6	7
% Tenencia de DUI	100.0	94.3	5.7	100.0	94.8	5.2	100.0	92.8	7.2
MUJERES	6,150	5,905	245	4,973	4,788	185	1,177	1,117	60
18	182	148	34	150	125	25	32	23	9
19	173	157	16	133	122	11	40	35	5
20 - 24	763	748	15	624	613	11	139	135	4
25 - 44	2,448	2,413	35	1,971	1,944	27	477	469	8
45 - 64	1,642	1,593	49	1,324	1,287	37	318	306	12
65 - 84	816	750	66	662	612	50	154	138	16
85 y más	126	96	30	109	85	24	17	11	6
% Tenencia de DUI	100.0	96.0	4.0	100.0	96.3	3.7	100.0	94.9	5.1
23- Tecapán									
TOTAL	4,304	4,243	61	1,987	1,955	32	2,317	2,288	29
18	166	151	15	64	56	8	102	95	7
19	151	144	7	60	56	4	91	88	3
20 - 24	639	629	10	305	299	6	334	330	4
25 - 44	1,739	1,730	9	827	823	4	912	907	5
45 - 64	999	992	7	450	447	3	549	545	4
65 - 84	531	525	6	238	236	2	293	289	4
85 y más	79	72	7	43	38	5	36	34	2
% Tenencia de DUI	100.0	98.6	1.4	100.0	98.4	1.6	100.0	98.7	1.3
HOMBRES	1,963	1,934	29	882	861	21	1,081	1,073	8
18	90	82	8	33	28	5	57	54	3
19	78	76	2	32	30	2	46	46	0
20 - 24	299	291	8	138	132	6	161	159	2
25 - 44	773	769	4	357	354	3	416	415	1
45 - 64	443	440	3	203	201	2	240	239	1
65 - 84	240	238	2	95	94	1	145	144	1
85 y más	40	38	2	24	22	2	16	16	0
% Tenencia de DUI	100.0	98.5	1.5	100.0	97.6	2.4	100.0	99.3	0.7
MUJERES	2,341	2,309	32	1,105	1,094	11	1,236	1,215	21
18	76	69	7	31	28	3	45	41	4
19	73	68	5	28	26	2	45	42	3
20 - 24	340	338	2	167	167	0	173	171	2
25 - 44	966	961	5	470	469	1	496	492	4
45 - 64	556	552	4	247	246	1	309	306	3
65 - 84	291	287	4	143	142	1	148	145	3
85 y más	39	34	5	19	16	3	20	18	2
% Tenencia de DUI	100.0	98.6	1.4	100.0	99.0	1.0	100.0	98.3	1.7

EL SALVADOR.

CUADRO 17 POBLACIÓN DE 18 AÑOS Y MÁS, POR ÁREA DE RESIDENCIA Y TENENCIA DE DOCUMENTO ÚNICO DE IDENTIDAD (DUI), SEGÚN DEPARTAMENTO, MUNICIPIO, SEXO Y GRUPOS DE EDAD. CENSO 2007.

DEPARTAMENTO, MUNICIPIO, SEXO Y GRUPOS DE EDAD,	POBLACIÓN TOTAL			URBANO			RURAL		
	Total	Tiene	No Tiene	Total	Tiene	No Tiene	Total	Tiene	No Tiene
12 - SAN MIGUEL									
TOTAL	252,988	236,835	16,153	135,246	128,403	6,843	117,742	108,432	9,310
18	8,911	6,432	2,479	4,366	3,384	982	4,545	3,048	1,497
19	8,540	7,441	1,099	4,252	3,867	385	4,288	3,574	714
20 - 24	37,109	35,070	2,039	19,403	18,382	1,021	17,706	16,688	1,018
25 - 44	106,643	102,271	4,372	59,997	57,825	2,172	46,646	44,446	2,200
45 - 64	59,527	56,826	2,701	30,817	29,819	998	28,710	27,007	1,703
65 - 84	28,363	25,924	2,439	14,408	13,557	851	13,955	12,367	1,588
85 y más	3,895	2,871	1,024	2,003	1,569	434	1,892	1,302	590
% Tenencia de DUI	100.0	93.6	6.4	100.0	94.9	5.1	100.0	92.1	7.9
HOMBRES	110,312	102,687	7,625	57,692	54,271	3,421	52,620	48,416	4,204
18	4,286	3,071	1,215	2,059	1,583	476	2,227	1,488	739
19	3,951	3,413	538	1,916	1,739	177	2,035	1,674	361
20 - 24	16,759	15,608	1,151	8,666	8,018	648	8,093	7,590	503
25 - 44	45,402	43,088	2,314	25,608	24,326	1,282	19,794	18,762	1,032
45 - 64	25,672	24,519	1,153	12,820	12,396	424	12,852	12,123	729
65 - 84	12,597	11,692	905	5,853	5,574	279	6,744	6,118	626
85 y más	1,645	1,296	349	770	635	135	875	661	214
% Tenencia de DUI	100.0	93.1	6.9	100.0	94.1	5.9	100.0	92.0	8.0
MUJERES	142,676	134,148	8,528	77,554	74,132	3,422	65,122	60,016	5,106
18	4,625	3,361	1,264	2,307	1,801	506	2,318	1,560	758
19	4,589	4,028	561	2,336	2,128	208	2,253	1,900	353
20 - 24	20,350	19,462	888	10,737	10,364	373	9,613	9,098	515
25 - 44	61,241	59,183	2,058	34,389	33,499	890	26,852	25,684	1,168
45 - 64	33,855	32,307	1,548	17,997	17,423	574	15,858	14,884	974
65 - 84	15,766	14,232	1,534	8,555	7,983	572	7,211	6,249	962
85 y más	2,250	1,575	675	1,233	934	299	1,017	641	376
% Tenencia de DUI	100.0	94.0	6.0	100.0	95.6	4.4	100.0	92.2	7.8
01- San Miguel									
TOTAL	132,112	125,462	6,650	98,020	93,681	4,339	34,092	31,781	2,311
18	4,458	3,467	991	3,116	2,495	621	1,342	972	370
19	4,214	3,801	413	3,012	2,757	255	1,202	1,044	158
20 - 24	19,166	18,355	811	14,014	13,449	565	5,152	4,906	246
25 - 44	58,774	56,851	1,923	44,760	43,423	1,337	14,014	13,428	586
45 - 64	30,134	28,978	1,156	22,224	21,498	726	7,910	7,480	430
65 - 84	13,531	12,599	932	9,587	9,034	553	3,944	3,565	379
85 y más	1,835	1,411	424	1,307	1,025	282	528	386	142
% Tenencia de DUI	100.0	95.0	5.0	100.0	95.6	4.4	100.0	93.2	6.8
HOMBRES	56,501	53,576	2,925	41,173	39,301	1,872	15,328	14,275	1,053
18	2,120	1,643	477	1,440	1,150	290	680	493	187
19	1,902	1,719	183	1,321	1,214	107	581	505	76
20 - 24	8,344	7,947	397	5,948	5,680	268	2,396	2,267	129
25 - 44	24,902	23,978	924	18,889	18,242	647	6,013	5,736	277
45 - 64	12,804	12,316	488	9,260	8,958	302	3,544	3,358	186
65 - 84	5,720	5,393	327	3,828	3,655	173	1,892	1,738	154
85 y más	709	580	129	487	402	85	222	178	44
% Tenencia de DUI	100.0	94.8	5.2	100.0	95.5	4.5	100.0	93.1	6.9

EL SALVADOR.

CUADRO 17 POBLACIÓN DE 18 AÑOS Y MÁS, POR ÁREA DE RESIDENCIA Y TENENCIA DE DOCUMENTO ÚNICO DE IDENTIDAD (DUI), SEGÚN DEPARTAMENTO, MUNICIPIO, SEXO Y GRUPOS DE EDAD. CENSO 2007.

DEPARTAMENTO, MUNICIPIO, SEXO Y GRUPOS DE EDAD,	POBLACIÓN TOTAL			URBANO			RURAL		
	Total	Tiene	No Tiene	Total	Tiene	No Tiene	Total	Tiene	No Tiene
MUJERES	75,611	71,886	3,725	56,847	54,380	2,467	18,764	17,506	1,258
18	2,338	1,824	514	1,676	1,345	331	662	479	183
19	2,312	2,082	230	1,691	1,543	148	621	539	82
20 - 24	10,822	10,408	414	8,066	7,769	297	2,756	2,639	117
25 - 44	33,872	32,873	999	25,871	25,181	690	8,001	7,692	309
45 - 64	17,330	16,662	668	12,964	12,540	424	4,366	4,122	244
65 - 84	7,811	7,206	605	5,759	5,379	380	2,052	1,827	225
85 y más	1,126	831	295	820	623	197	306	208	98
% Tenencia de DUI	100.0	95.1	4.9	100.0	95.7	4.3	100.0	93.3	6.7
02- Carolina									
TOTAL	4,225	3,839	386	696	676	20	3,529	3,163	366
18	177	110	67	17	12	5	160	98	62
19	154	117	37	20	20	0	134	97	37
20 - 24	586	548	38	92	91	1	494	457	37
25 - 44	1,609	1,513	96	261	258	3	1,348	1,255	93
45 - 64	1,078	1,008	70	178	176	2	900	832	68
65 - 84	557	497	60	118	111	7	439	386	53
85 y más	64	46	18	10	8	2	54	38	16
% Tenencia de DUI	100.0	90.9	9.1	100.0	97.1	2.9	100.0	89.6	10.4
HOMBRES	1,826	1,669	157	285	281	4	1,541	1,388	153
18	74	52	22	5	5	0	69	47	22
19	74	57	17	9	9	0	65	48	17
20 - 24	236	223	13	37	37	0	199	186	13
25 - 44	663	613	50	103	102	1	560	511	49
45 - 64	480	455	25	74	74	0	406	381	25
65 - 84	271	248	23	53	52	1	218	196	22
85 y más	28	21	7	4	2	2	24	19	5
% Tenencia de DUI	100.0	91.4	8.6	100.0	98.6	1.4	100.0	90.1	9.9
MUJERES	2,399	2,170	229	411	395	16	1,988	1,775	213
18	103	58	45	12	7	5	91	51	40
19	80	60	20	11	11	0	69	49	20
20 - 24	350	325	25	55	54	1	295	271	24
25 - 44	946	900	46	158	156	2	788	744	44
45 - 64	598	553	45	104	102	2	494	451	43
65 - 84	286	249	37	65	59	6	221	190	31
85 y más	36	25	11	6	6	0	30	19	11
% Tenencia de DUI	100.0	90.5	9.5	100.0	96.1	3.9	100.0	89.3	10.7
03- Ciudad Barrios									
TOTAL	13,150	11,434	1,716	5,327	4,270	1,057	7,823	7,164	659
18	542	339	203	174	97	77	368	242	126
19	511	422	89	201	158	43	310	264	46
20 - 24	2,385	1,970	415	1,181	838	343	1,204	1,132	72
25 - 44	5,516	4,830	686	2,386	1,876	510	3,130	2,954	176
45 - 64	2,805	2,654	151	918	873	45	1,887	1,781	106
65 - 84	1,256	1,116	140	421	393	28	835	723	112
85 y más	135	103	32	46	35	11	89	68	21
% Tenencia de DUI	100.0	87.0	13.0	100.0	80.2	19.8	100.0	91.6	8.4

EL SALVADOR.

CUADRO 17 POBLACIÓN DE 18 AÑOS Y MÁS, POR ÁREA DE RESIDENCIA Y TENENCIA DE DOCUMENTO ÚNICO DE IDENTIDAD (DUI), SEGÚN DEPARTAMENTO, MUNICIPIO, SEXO Y GRUPOS DE EDAD. CENSO 2007.

DEPARTAMENTO, MUNICIPIO, SEXO Y GRUPOS DE EDAD,	POBLACIÓN TOTAL			URBANO			RURAL		
	Total	Tiene	No Tiene	Total	Tiene	No Tiene	Total	Tiene	No Tiene
HOMBRES	6,373	5,171	1,202	3,004	2,100	904	3,369	3,071	298
18	254	162	92	89	50	39	165	112	53
19	279	223	56	125	92	33	154	131	23
20 - 24	1,378	1,018	360	867	540	327	511	478	33
25 - 44	2,637	2,088	549	1,368	898	470	1,269	1,190	79
45 - 64	1,183	1,113	70	367	348	19	816	765	51
65 - 84	585	523	62	171	157	14	414	366	48
85 y más	57	44	13	17	15	2	40	29	11
% Tenencia de DUI	100.0	81.1	18.9	100.0	69.9	30.1	100.0	91.2	8.8
MUJERES	6,777	6,263	514	2,323	2,170	153	4,454	4,093	361
18	288	177	111	85	47	38	203	130	73
19	232	199	33	76	66	10	156	133	23
20 - 24	1,007	952	55	314	298	16	693	654	39
25 - 44	2,879	2,742	137	1,018	978	40	1,861	1,764	97
45 - 64	1,622	1,541	81	551	525	26	1,071	1,016	55
65 - 84	671	593	78	250	236	14	421	357	64
85 y más	78	59	19	29	20	9	49	39	10
% Tenencia de DUI	100.0	92.4	7.6	100.0	93.4	6.6	100.0	91.9	8.1
04- Comacarán									
TOTAL	1,972	1,832	140	267	257	10	1,705	1,575	130
18	65	49	16	7	6	1	58	43	15
19	54	51	3	13	13	0	41	38	3
20 - 24	240	231	9	38	38	0	202	193	9
25 - 44	757	722	35	103	102	1	654	620	34
45 - 64	513	485	28	66	62	4	447	423	24
65 - 84	294	265	29	35	33	2	259	232	27
85 y más	49	29	20	5	3	2	44	26	18
% Tenencia de DUI	100.0	92.9	7.1	100.0	96.3	3.7	100.0	92.4	7.6
HOMBRES	895	839	56	118	114	4	777	725	52
18	37	27	10	5	4	1	32	23	9
19	25	22	3	7	7	0	18	15	3
20 - 24	103	102	1	17	17	0	86	85	1
25 - 44	314	298	16	38	38	0	276	260	16
45 - 64	244	231	13	28	26	2	216	205	11
65 - 84	143	136	7	19	19	0	124	117	7
85 y más	29	23	6	4	3	1	25	20	5
% Tenencia de DUI	100.0	93.7	6.3	100.0	96.6	3.4	100.0	93.3	6.7
MUJERES	1,077	993	84	149	143	6	928	850	78
18	28	22	6	2	2	0	26	20	6
19	29	29	0	6	6	0	23	23	0
20 - 24	137	129	8	21	21	0	116	108	8
25 - 44	443	424	19	65	64	1	378	360	18
45 - 64	269	254	15	38	36	2	231	218	13
65 - 84	151	129	22	16	14	2	135	115	20
85 y más	20	6	14	1	0	1	19	6	13
% Tenencia de DUI	100.0	92.2	7.8	100.0	96.0	4.0	100.0	91.6	8.4

EL SALVADOR.

CUADRO 17 POBLACIÓN DE 18 AÑOS Y MÁS, POR ÁREA DE RESIDENCIA Y TENENCIA DE DOCUMENTO ÚNICO DE IDENTIDAD (DUI), SEGÚN DEPARTAMENTO, MUNICIPIO, SEXO Y GRUPOS DE EDAD. CENSO 2007.

DEPARTAMENTO, MUNICIPIO, SEXO Y GRUPOS DE EDAD,	POBLACIÓN TOTAL			URBANO			RURAL		
	Total	Tiene	No Tiene	Total	Tiene	No Tiene	Total	Tiene	No Tiene
05- Chapeltique									
TOTAL	6,017	5,410	607	1,414	1,366	48	4,603	4,044	559
18	227	143	84	50	40	10	177	103	74
19	254	211	43	52	48	4	202	163	39
20 - 24	945	872	73	185	180	5	760	692	68
25 - 44	2,282	2,152	130	559	542	17	1,723	1,610	113
45 - 64	1,521	1,395	126	345	337	8	1,176	1,058	118
65 - 84	709	583	126	201	198	3	508	385	123
85 y más	79	54	25	22	21	1	57	33	24
% Tenencia de DUI	100.0	89.9	10.1	100.0	96.6	3.4	100.0	87.9	12.1
HOMBRES	2,580	2,317	263	580	556	24	2,000	1,761	239
18	107	62	45	22	16	6	85	46	39
19	118	95	23	20	19	1	98	76	22
20 - 24	402	373	29	71	70	1	331	303	28
25 - 44	928	870	58	235	224	11	693	646	47
45 - 64	663	611	52	140	137	3	523	474	49
65 - 84	321	271	50	81	79	2	240	192	48
85 y más	41	35	6	11	11	0	30	24	6
% Tenencia de DUI	100.0	89.8	10.2	100.0	95.9	4.1	100.0	88.1	12.0
MUJERES	3,437	3,093	344	834	810	24	2,603	2,283	320
18	120	81	39	28	24	4	92	57	35
19	136	116	20	32	29	3	104	87	17
20 - 24	543	499	44	114	110	4	429	389	40
25 - 44	1,354	1,282	72	324	318	6	1,030	964	66
45 - 64	858	784	74	205	200	5	653	584	69
65 - 84	388	312	76	120	119	1	268	193	75
85 y más	38	19	19	11	10	1	27	9	18
% Tenencia de DUI	100.0	90.0	10.0	100.0	97.1	2.9	100.0	87.7	12.3
06- Chinameca									
TOTAL	13,306	12,680	626	4,080	3,989	91	9,226	8,691	535
18	397	319	78	93	74	19	304	245	59
19	442	400	42	123	117	6	319	283	36
20 - 24	1,930	1,871	59	539	530	9	1,391	1,341	50
25 - 44	5,507	5,366	141	1,662	1,640	22	3,845	3,726	119
45 - 64	3,091	2,971	120	946	938	8	2,145	2,033	112
65 - 84	1,687	1,558	129	610	593	17	1,077	965	112
85 y más	252	195	57	107	97	10	145	98	47
% Tenencia de DUI	100.0	95.3	4.7	100.0	97.8	2.2	100.0	94.2	5.8
HOMBRES	5,927	5,649	278	1,712	1,671	41	4,215	3,978	237
18	178	141	37	40	31	9	138	110	28
19	198	181	17	58	55	3	140	126	14
20 - 24	906	878	28	233	229	4	673	649	24
25 - 44	2,455	2,382	73	705	692	13	1,750	1,690	60
45 - 64	1,364	1,310	54	397	393	4	967	917	50
65 - 84	733	679	54	243	236	7	490	443	47
85 y más	93	78	15	36	35	1	57	43	14
% Tenencia de DUI	100.0	95.3	4.7	100.0	97.6	2.4	100.0	94.4	5.6

EL SALVADOR.

CUADRO 17 POBLACIÓN DE 18 AÑOS Y MÁS, POR ÁREA DE RESIDENCIA Y TENENCIA DE DOCUMENTO ÚNICO DE IDENTIDAD (DUI), SEGÚN DEPARTAMENTO, MUNICIPIO, SEXO Y GRUPOS DE EDAD. CENSO 2007.

DEPARTAMENTO, MUNICIPIO, SEXO Y GRUPOS DE EDAD,	POBLACIÓN TOTAL			URBANO			RURAL		
	Total	Tiene	No Tiene	Total	Tiene	No Tiene	Total	Tiene	No Tiene
MUJERES	7,379	7,031	348	2,368	2,318	50	5,011	4,713	298
18	219	178	41	53	43	10	166	135	31
19	244	219	25	65	62	3	179	157	22
20 - 24	1,024	993	31	306	301	5	718	692	26
25 - 44	3,052	2,984	68	957	948	9	2,095	2,036	59
45 - 64	1,727	1,661	66	549	545	4	1,178	1,116	62
65 - 84	954	879	75	367	357	10	587	522	65
85 y más	159	117	42	71	62	9	88	55	33
% Tenencia de DUI	100.0	95.3	4.7	100.0	97.9	2.1	100.0	94.1	5.9
07- Chirilagua									
TOTAL	10,686	9,724	962	1,786	1,662	124	8,900	8,062	838
18	438	286	152	69	50	19	369	236	133
19	440	341	99	56	51	5	384	290	94
20 - 24	1,649	1,526	123	213	202	11	1,436	1,324	112
25 - 44	3,985	3,759	226	628	591	37	3,357	3,168	189
45 - 64	2,595	2,435	160	433	415	18	2,162	2,020	142
65 - 84	1,375	1,237	138	331	308	23	1,044	929	115
85 y más	204	140	64	56	45	11	148	95	53
% Tenencia de DUI	100.0	91.0	9.0	100.0	93.1	6.9	100.0	90.6	9.4
HOMBRES	4,848	4,396	452	768	697	71	4,080	3,699	381
18	228	146	82	42	30	12	186	116	70
19	222	167	55	23	18	5	199	149	50
20 - 24	776	710	66	94	88	6	682	622	60
25 - 44	1,721	1,629	92	246	225	21	1,475	1,404	71
45 - 64	1,099	1,026	73	175	165	10	924	861	63
65 - 84	697	641	56	160	147	13	537	494	43
85 y más	105	77	28	28	24	4	77	53	24
% Tenencia de DUI	100.0	90.7	9.3	100.0	90.8	9.2	100.0	90.7	9.3
MUJERES	5,838	5,328	510	1,018	965	53	4,820	4,363	457
18	210	140	70	27	20	7	183	120	63
19	218	174	44	33	33	0	185	141	44
20 - 24	873	816	57	119	114	5	754	702	52
25 - 44	2,264	2,130	134	382	366	16	1,882	1,764	118
45 - 64	1,496	1,409	87	258	250	8	1,238	1,159	79
65 - 84	678	596	82	171	161	10	507	435	72
85 y más	99	63	36	28	21	7	71	42	29
% Tenencia de DUI	100.0	91.3	8.7	100.0	94.8	5.2	100.0	90.5	9.5
08- El Tránsito									
TOTAL	10,516	9,702	814	4,641	4,338	303	5,875	5,364	511
18	394	219	175	176	107	69	218	112	106
19	333	286	47	141	127	14	192	159	33
20 - 24	1,474	1,386	88	630	604	26	844	782	62
25 - 44	4,327	4,148	179	1,924	1,855	69	2,403	2,293	110
45 - 64	2,503	2,361	142	1,090	1,035	55	1,413	1,326	87
65 - 84	1,288	1,165	123	593	551	42	695	614	81
85 y más	197	137	60	87	59	28	110	78	32
% Tenencia de DUI	100.0	92.3	7.7	100.0	93.5	6.5	100.0	91.3	8.7

EL SALVADOR.

CUADRO 17 POBLACIÓN DE 18 AÑOS Y MÁS, POR ÁREA DE RESIDENCIA Y TENENCIA DE DOCUMENTO ÚNICO DE IDENTIDAD (DUI), SEGÚN DEPARTAMENTO, MUNICIPIO, SEXO Y GRUPOS DE EDAD. CENSO 2007.

DEPARTAMENTO, MUNICIPIO, SEXO Y GRUPOS DE EDAD,	POBLACIÓN TOTAL			URBANO			RURAL		
	Total	Tiene	No Tiene	Total	Tiene	No Tiene	Total	Tiene	No Tiene
HOMBRES	4,545	4,166	379	1,951	1,810	141	2,594	2,356	238
18	212	110	102	90	52	38	122	58	64
19	169	141	28	64	58	6	105	83	22
20 - 24	643	605	38	270	256	14	373	349	24
25 - 44	1,817	1,738	79	828	798	30	989	940	49
45 - 64	1,042	978	64	421	395	26	621	583	38
65 - 84	575	529	46	241	227	14	334	302	32
85 y más	87	65	22	37	24	13	50	41	9
% Tenencia de DUI	100.0	91.7	8.3	100.0	92.8	7.2	100.0	90.8	9.2
MUJERES	5,971	5,536	435	2,690	2,528	162	3,281	3,008	273
18	182	109	73	86	55	31	96	54	42
19	164	145	19	77	69	8	87	76	11
20 - 24	831	781	50	360	348	12	471	433	38
25 - 44	2,510	2,410	100	1,096	1,057	39	1,414	1,353	61
45 - 64	1,461	1,383	78	669	640	29	792	743	49
65 - 84	713	636	77	352	324	28	361	312	49
85 y más	110	72	38	50	35	15	60	37	23
% Tenencia de DUI	100.0	92.7	7.3	100.0	94.0	6.0	100.0	91.7	8.3
09- Lotique									
TOTAL	8,269	7,748	521	2,513	2,405	108	5,756	5,343	413
18	335	243	92	92	77	15	243	166	77
19	294	256	38	85	79	6	209	177	32
20 - 24	1,328	1,285	43	394	386	8	934	899	35
25 - 44	3,306	3,179	127	1,041	1,017	24	2,265	2,162	103
45 - 64	1,892	1,797	95	552	531	21	1,340	1,266	74
65 - 84	989	892	97	304	277	27	685	615	70
85 y más	125	96	29	45	38	7	80	58	22
% Tenencia de DUI	100.0	93.7	6.3	100.0	95.7	4.3	100.0	92.8	7.2
HOMBRES	3,744	3,523	221	1,137	1,092	45	2,607	2,431	176
18	173	126	47	44	37	7	129	89	40
19	131	109	22	40	37	3	91	72	19
20 - 24	625	600	25	184	180	4	441	420	21
25 - 44	1,441	1,387	54	470	456	14	971	931	40
45 - 64	863	822	41	250	239	11	613	583	30
65 - 84	451	429	22	131	127	4	320	302	18
85 y más	60	50	10	18	16	2	42	34	8
% Tenencia de DUI	100.0	94.1	5.9	100.0	96.0	4.0	100.0	93.2	6.8
MUJERES	4,525	4,225	300	1,376	1,313	63	3,149	2,912	237
18	162	117	45	48	40	8	114	77	37
19	163	147	16	45	42	3	118	105	13
20 - 24	703	685	18	210	206	4	493	479	14
25 - 44	1,865	1,792	73	571	561	10	1,294	1,231	63
45 - 64	1,029	975	54	302	292	10	727	683	44
65 - 84	538	463	75	173	150	23	365	313	52
85 y más	65	46	19	27	22	5	38	24	14
% Tenencia de DUI	100.0	93.4	6.6	100.0	95.4	4.6	100.0	92.5	7.5

EL SALVADOR.

CUADRO 17 POBLACIÓN DE 18 AÑOS Y MÁS, POR ÁREA DE RESIDENCIA Y TENENCIA DE DOCUMENTO ÚNICO DE IDENTIDAD (DUI), SEGÚN DEPARTAMENTO, MUNICIPIO, SEXO Y GRUPOS DE EDAD. CENSO 2007.

DEPARTAMENTO, MUNICIPIO, SEXO Y GRUPOS DE EDAD,	POBLACIÓN TOTAL			URBANO			RURAL		
	Total	Tiene	No Tiene	Total	Tiene	No Tiene	Total	Tiene	No Tiene
10- Moncagua									
TOTAL	13,296	12,578	718	3,842	3,696	146	9,454	8,882	572
18	412	303	109	118	86	32	294	217	77
19	457	399	58	127	115	12	330	284	46
20 - 24	2,012	1,935	77	556	542	14	1,456	1,393	63
25 - 44	5,573	5,403	170	1,671	1,633	38	3,902	3,770	132
45 - 64	3,160	3,031	129	920	899	21	2,240	2,132	108
65 - 84	1,453	1,329	124	403	380	23	1,050	949	101
85 y más	229	178	51	47	41	6	182	137	45
% Tenencia de DUI	100.0	94.6	5.4	100.0	96.2	3.8	100.0	93.9	6.1
HOMBRES	5,880	5,564	316	1,668	1,598	70	4,212	3,966	246
18	189	142	47	55	39	16	134	103	31
19	225	195	30	65	58	7	160	137	23
20 - 24	928	883	45	251	241	10	677	642	35
25 - 44	2,382	2,309	73	704	686	18	1,678	1,623	55
45 - 64	1,413	1,359	54	402	395	7	1,011	964	47
65 - 84	649	604	45	175	166	9	474	438	36
85 y más	94	72	22	16	13	3	78	59	19
% Tenencia de DUI	100.0	94.6	5.4	100.0	95.8	4.2	100.0	94.2	5.8
MUJERES	7,416	7,014	402	2,174	2,098	76	5,242	4,916	326
18	223	161	62	63	47	16	160	114	46
19	232	204	28	62	57	5	170	147	23
20 - 24	1,084	1,052	32	305	301	4	779	751	28
25 - 44	3,191	3,094	97	967	947	20	2,224	2,147	77
45 - 64	1,747	1,672	75	518	504	14	1,229	1,168	61
65 - 84	804	725	79	228	214	14	576	511	65
85 y más	135	106	29	31	28	3	104	78	26
% Tenencia de DUI	100.0	94.6	5.4	100.0	96.5	3.5	100.0	93.8	6.2
11- Nueva Guadalupe									
TOTAL	5,459	5,144	315	3,104	2,950	154	2,355	2,194	161
18	191	134	57	110	81	29	81	53	28
19	155	139	16	86	80	6	69	59	10
20 - 24	710	690	20	373	365	8	337	325	12
25 - 44	2,222	2,159	63	1,312	1,279	33	910	880	30
45 - 64	1,361	1,305	56	754	727	27	607	578	29
65 - 84	703	639	64	408	379	29	295	260	35
85 y más	117	78	39	61	39	22	56	39	17
% Tenencia de DUI	100.0	94.2	5.8	100.0	95.0	5.0	100.0	93.2	6.8
HOMBRES	2,421	2,294	127	1,324	1,260	64	1,097	1,034	63
18	101	75	26	58	42	16	43	33	10
19	67	61	6	32	31	1	35	30	5
20 - 24	328	321	7	165	161	4	163	160	3
25 - 44	952	921	31	547	532	15	405	389	16
45 - 64	610	590	20	336	325	11	274	265	9
65 - 84	302	281	21	156	148	8	146	133	13
85 y más	61	45	16	30	21	9	31	24	7
% Tenencia de DUI	100.0	94.8	5.2	100.0	95.2	4.8	100.0	94.3	5.7

EL SALVADOR.

CUADRO 17 POBLACIÓN DE 18 AÑOS Y MÁS, POR ÁREA DE RESIDENCIA Y TENENCIA DE DOCUMENTO ÚNICO DE IDENTIDAD (DUI), SEGÚN DEPARTAMENTO, MUNICIPIO, SEXO Y GRUPOS DE EDAD. CENSO 2007.

DEPARTAMENTO, MUNICIPIO, SEXO Y GRUPOS DE EDAD,	POBLACIÓN TOTAL			URBANO			RURAL		
	Total	Tiene	No Tiene	Total	Tiene	No Tiene	Total	Tiene	No Tiene
MUJERES	3,038	2,850	188	1,780	1,690	90	1,258	1,160	98
18	90	59	31	52	39	13	38	20	18
19	88	78	10	54	49	5	34	29	5
20 - 24	382	369	13	208	204	4	174	165	9
25 - 44	1,270	1,238	32	765	747	18	505	491	14
45 - 64	751	715	36	418	402	16	333	313	20
65 - 84	401	358	43	252	231	21	149	127	22
85 y más	56	33	23	31	18	13	25	15	10
% Tenencia de DUI	100.0	93.8	6.2	100.0	94.9	5.1	100.0	92.2	7.8
12- Nuevo Edén de San Juan									
TOTAL	2,047	1,857	190	290	279	11	1,757	1,578	179
18	101	69	32	17	14	3	84	55	29
19	101	81	20	13	11	2	88	70	18
20 - 24	318	292	26	27	24	3	291	268	23
25 - 44	736	701	35	127	126	1	609	575	34
45 - 64	545	513	32	72	72	0	473	441	32
65 - 84	214	183	31	31	29	2	183	154	29
85 y más	32	18	14	3	3	0	29	15	14
% Tenencia de DUI	100.0	90.7	9.3	100.0	96.2	3.8	100.0	89.8	10.2
HOMBRES	885	808	77	133	129	4	752	679	73
18	48	33	15	8	7	1	40	26	14
19	41	35	6	8	6	2	33	29	4
20 - 24	136	125	11	10	10	0	126	115	11
25 - 44	281	266	15	51	50	1	230	216	14
45 - 64	259	245	14	37	37	0	222	208	14
65 - 84	104	93	11	17	17	0	87	76	11
85 y más	16	11	5	2	2	0	14	9	5
% Tenencia de DUI	100.0	91.3	8.7	100.0	97.0	3.0	100.0	90.3	9.7
MUJERES	1,162	1,049	113	157	150	7	1,005	899	106
18	53	36	17	9	7	2	44	29	15
19	60	46	14	5	5	0	55	41	14
20 - 24	182	167	15	17	14	3	165	153	12
25 - 44	455	435	20	76	76	0	379	359	20
45 - 64	286	268	18	35	35	0	251	233	18
65 - 84	110	90	20	14	12	2	96	78	18
85 y más	16	7	9	1	1	0	15	6	9
% Tenencia de DUI	100.0	90.3	9.7	100.0	95.5	4.5	100.0	89.5	10.5
13- Quelepa									
TOTAL	2,401	2,269	132	1,422	1,352	70	979	917	62
18	81	55	26	54	40	14	27	15	12
19	74	65	9	49	44	5	25	21	4
20 - 24	322	315	7	195	191	4	127	124	3
25 - 44	1,048	1,018	30	598	582	16	450	436	14
45 - 64	556	529	27	327	313	14	229	216	13
65 - 84	274	253	21	168	159	9	106	94	12
85 y más	46	34	12	31	23	8	15	11	4
% Tenencia de DUI	100.0	94.5	5.5	100.0	95.1	4.9	100.0	93.7	6.3

EL SALVADOR.

CUADRO 17 POBLACIÓN DE 18 AÑOS Y MÁS, POR ÁREA DE RESIDENCIA Y TENENCIA DE DOCUMENTO ÚNICO DE IDENTIDAD (DUI), SEGÚN DEPARTAMENTO, MUNICIPIO, SEXO Y GRUPOS DE EDAD. CENSO 2007.

DEPARTAMENTO, MUNICIPIO, SEXO Y GRUPOS DE EDAD,	POBLACIÓN TOTAL			URBANO			RURAL		
	Total	Tiene	No Tiene	Total	Tiene	No Tiene	Total	Tiene	No Tiene
HOMBRES	1,060	1,001	59	629	600	29	431	401	30
18	43	28	15	31	23	8	12	5	7
19	31	26	5	23	21	2	8	5	3
20 - 24	158	154	4	98	97	1	60	57	3
25 - 44	456	443	13	260	253	7	196	190	6
45 - 64	231	219	12	138	130	8	93	89	4
65 - 84	122	115	7	70	68	2	52	47	5
85 y más	19	16	3	9	8	1	10	8	2
% Tenencia de DUI	100.0	94.4	5.6	100.0	95.4	4.6	100.0	93.0	7.0
MUJERES	1,341	1,268	73	793	752	41	548	516	32
18	38	27	11	23	17	6	15	10	5
19	43	39	4	26	23	3	17	16	1
20 - 24	164	161	3	97	94	3	67	67	0
25 - 44	592	575	17	338	329	9	254	246	8
45 - 64	325	310	15	189	183	6	136	127	9
65 - 84	152	138	14	98	91	7	54	47	7
85 y más	27	18	9	22	15	7	5	3	2
% Tenencia de DUI	100.0	94.6	5.4	100.0	94.8	5.2	100.0	94.2	5.8
14- San Antonio									
TOTAL	2,741	2,362	379	246	234	12	2,495	2,128	367
18	119	76	43	11	10	1	108	66	42
19	101	81	20	9	9	0	92	72	20
20 - 24	425	379	46	34	34	0	391	345	46
25 - 44	1,065	961	104	92	89	3	973	872	101
45 - 64	689	598	91	70	67	3	619	531	88
65 - 84	307	244	63	26	22	4	281	222	59
85 y más	35	23	12	4	3	1	31	20	11
% Tenencia de DUI	100.0	86.2	13.8	100.0	95.1	4.9	100.0	85.3	14.7
HOMBRES	1,275	1,086	189	96	92	4	1,179	994	185
18	55	35	20	4	4	0	51	31	20
19	54	41	13	3	3	0	51	38	13
20 - 24	208	182	26	14	14	0	194	168	26
25 - 44	478	424	54	35	33	2	443	391	52
45 - 64	295	254	41	28	27	1	267	227	40
65 - 84	165	136	29	11	11	0	154	125	29
85 y más	20	14	6	1	0	1	19	14	5
% Tenencia de DUI	100.0	85.2	14.8	100.0	95.8	4.2	100.0	84.3	15.7
MUJERES	1,466	1,276	190	150	142	8	1,316	1,134	182
18	64	41	23	7	6	1	57	35	22
19	47	40	7	6	6	0	41	34	7
20 - 24	217	197	20	20	20	0	197	177	20
25 - 44	587	537	50	57	56	1	530	481	49
45 - 64	394	344	50	42	40	2	352	304	48
65 - 84	142	108	34	15	11	4	127	97	30
85 y más	15	9	6	3	3	0	12	6	6
% Tenencia de DUI	100.0	87.0	13.0	100.0	94.7	5.3	100.0	86.2	13.8

EL SALVADOR.

CUADRO 17 POBLACIÓN DE 18 AÑOS Y MÁS, POR ÁREA DE RESIDENCIA Y TENENCIA DE DOCUMENTO ÚNICO DE IDENTIDAD (DUI), SEGÚN DEPARTAMENTO, MUNICIPIO, SEXO Y GRUPOS DE EDAD. CENSO 2007.

DEPARTAMENTO, MUNICIPIO, SEXO Y GRUPOS DE EDAD,	POBLACIÓN TOTAL			URBANO			RURAL		
	Total	Tiene	No Tiene	Total	Tiene	No Tiene	Total	Tiene	No Tiene
15- San Gerardo									
TOTAL	3,024	2,796	228	564	517	47	2,460	2,279	181
18	143	84	59	30	18	12	113	66	47
19	125	92	33	27	18	9	98	74	24
20 - 24	422	402	20	77	76	1	345	326	19
25 - 44	1,068	1,022	46	190	183	7	878	839	39
45 - 64	858	833	25	147	141	6	711	692	19
65 - 84	375	338	37	83	73	10	292	265	27
85 y más	33	25	8	10	8	2	23	17	6
% Tenencia de DUI	100.0	92.5	7.5	100.0	91.7	8.3	100.0	92.6	7.4
HOMBRES	1,205	1,121	84	215	202	13	990	919	71
18	65	43	22	13	11	2	52	32	20
19	42	29	13	12	10	2	30	19	11
20 - 24	158	153	5	31	31	0	127	122	5
25 - 44	366	347	19	60	57	3	306	290	16
45 - 64	381	370	11	55	52	3	326	318	8
65 - 84	178	169	9	40	38	2	138	131	7
85 y más	15	10	5	4	3	1	11	7	4
% Tenencia de DUI	100.0	93.0	7.0	100.0	94.0	6.0	100.0	92.8	7.2
MUJERES	1,819	1,675	144	349	315	34	1,470	1,360	110
18	78	41	37	17	7	10	61	34	27
19	83	63	20	15	8	7	68	55	13
20 - 24	264	249	15	46	45	1	218	204	14
25 - 44	702	675	27	130	126	4	572	549	23
45 - 64	477	463	14	92	89	3	385	374	11
65 - 84	197	169	28	43	35	8	154	134	20
85 y más	18	15	3	6	5	1	12	10	2
% Tenencia de DUI	100.0	92.1	7.9	100.0	90.3	9.7	100.0	92.5	7.5
16- San Jorge									
TOTAL	5,369	4,964	405	1,557	1,484	73	3,812	3,480	332
18	175	107	68	44	35	9	131	72	59
19	163	143	20	52	50	2	111	93	18
20 - 24	680	650	30	190	188	2	490	462	28
25 - 44	1,950	1,876	74	564	554	10	1,386	1,322	64
45 - 64	1,442	1,366	76	409	394	15	1,033	972	61
65 - 84	832	753	79	260	239	21	572	514	58
85 y más	127	69	58	38	24	14	89	45	44
% Tenencia de DUI	100.0	92.5	7.5	100.0	95.3	4.7	100.0	91.3	8.7
HOMBRES	2,349	2,158	191	625	596	29	1,724	1,562	162
18	80	46	34	21	18	3	59	28	31
19	79	67	12	24	23	1	55	44	11
20 - 24	306	287	19	76	74	2	230	213	17
25 - 44	797	749	48	223	216	7	574	533	41
45 - 64	642	615	27	163	158	5	479	457	22
65 - 84	388	357	31	108	98	10	280	259	21
85 y más	57	37	20	10	9	1	47	28	19
% Tenencia de DUI	100.0	91.9	8.1	100.0	95.4	4.6	100.0	90.6	9.4

EL SALVADOR.

CUADRO 17 POBLACIÓN DE 18 AÑOS Y MÁS, POR ÁREA DE RESIDENCIA Y TENENCIA DE DOCUMENTO ÚNICO DE IDENTIDAD (DUI), SEGÚN DEPARTAMENTO, MUNICIPIO, SEXO Y GRUPOS DE EDAD. CENSO 2007.

DEPARTAMENTO, MUNICIPIO, SEXO Y GRUPOS DE EDAD,	POBLACIÓN TOTAL			URBANO			RURAL		
	Total	Tiene	No Tiene	Total	Tiene	No Tiene	Total	Tiene	No Tiene
MUJERES	3,020	2,806	214	932	888	44	2,088	1,918	170
18	95	61	34	23	17	6	72	44	28
19	84	76	8	28	27	1	56	49	7
20 - 24	374	363	11	114	114	0	260	249	11
25 - 44	1,153	1,127	26	341	338	3	812	789	23
45 - 64	800	751	49	246	236	10	554	515	39
65 - 84	444	396	48	152	141	11	292	255	37
85 y más	70	32	38	28	15	13	42	17	25
% Tenencia de DUI	100.0	92.9	7.1	100.0	95.3	4.7	100.0	91.9	8.1
17- San Luis de la Reina									
TOTAL	2,964	2,730	234	632	614	18	2,332	2,116	216
18	116	75	41	22	15	7	94	60	34
19	112	94	18	27	25	2	85	69	16
20 - 24	405	369	36	70	68	2	335	301	34
25 - 44	1,016	962	54	225	222	3	791	740	51
45 - 64	857	821	36	174	173	1	683	648	35
65 - 84	414	380	34	106	104	2	308	276	32
85 y más	44	29	15	8	7	1	36	22	14
% Tenencia de DUI	100.0	92.1	7.9	100.0	97.2	2.8	100.0	90.7	9.3
HOMBRES	1,235	1,134	101	257	249	8	978	885	93
18	58	35	23	11	7	4	47	28	19
19	40	31	9	9	8	1	31	23	8
20 - 24	162	146	16	27	27	0	135	119	16
25 - 44	377	350	27	87	86	1	290	264	26
45 - 64	371	360	11	71	70	1	300	290	10
65 - 84	207	197	10	46	45	1	161	152	9
85 y más	20	15	5	6	6	0	14	9	5
% Tenencia de DUI	100.0	91.8	8.2	100.0	96.9	3.1	100.0	90.5	9.5
MUJERES	1,729	1,596	133	375	365	10	1,354	1,231	123
18	58	40	18	11	8	3	47	32	15
19	72	63	9	18	17	1	54	46	8
20 - 24	243	223	20	43	41	2	200	182	18
25 - 44	639	612	27	138	136	2	501	476	25
45 - 64	486	461	25	103	103	0	383	358	25
65 - 84	207	183	24	60	59	1	147	124	23
85 y más	24	14	10	2	1	1	22	13	9
% Tenencia de DUI	100.0	92.3	7.7	100.0	97.3	2.7	100.0	90.9	9.1
18- San Rafael (Oriente)									
TOTAL	7,826	7,324	502	3,495	3,351	144	4,331	3,973	358
18	241	167	74	111	84	27	130	83	47
19	272	233	39	118	107	11	154	126	28
20 - 24	1,030	984	46	437	425	12	593	559	34
25 - 44	3,121	3,015	106	1,383	1,357	26	1,738	1,658	80
45 - 64	1,903	1,820	83	854	834	20	1,049	986	63
65 - 84	1,107	999	108	514	485	29	593	514	79
85 y más	152	106	46	78	59	19	74	47	27
% Tenencia de DUI	100.0	93.6	6.4	100.0	95.9	4.1	100.0	91.7	8.3

EL SALVADOR.

CUADRO 17 POBLACIÓN DE 18 AÑOS Y MÁS, POR ÁREA DE RESIDENCIA Y TENENCIA DE DOCUMENTO ÚNICO DE IDENTIDAD (DUI), SEGÚN DEPARTAMENTO, MUNICIPIO, SEXO Y GRUPOS DE EDAD. CENSO 2007.

DEPARTAMENTO, MUNICIPIO, SEXO Y GRUPOS DE EDAD,	POBLACIÓN TOTAL			URBANO			RURAL		
	Total	Tiene	No Tiene	Total	Tiene	No Tiene	Total	Tiene	No Tiene
HOMBRES	3,428	3,185	243	1,458	1,397	61	1,970	1,788	182
18	124	77	47	54	36	18	70	41	29
19	124	106	18	53	51	2	71	55	16
20 - 24	472	449	23	200	194	6	272	255	17
25 - 44	1,312	1,260	52	564	552	12	748	708	40
45 - 64	820	786	34	343	334	9	477	452	25
65 - 84	511	458	53	216	208	8	295	250	45
85 y más	65	49	16	28	22	6	37	27	10
% Tenencia de DUI	100.0	92.9	7.1	100.0	95.8	4.2	100.0	90.8	9.2
MUJERES	4,398	4,139	259	2,037	1,954	83	2,361	2,185	176
18	117	90	27	57	48	9	60	42	18
19	148	127	21	65	56	9	83	71	12
20 - 24	558	535	23	237	231	6	321	304	17
25 - 44	1,809	1,755	54	819	805	14	990	950	40
45 - 64	1,083	1,034	49	511	500	11	572	534	38
65 - 84	596	541	55	298	277	21	298	264	34
85 y más	87	57	30	50	37	13	37	20	17
% Tenencia de DUI	100.0	94.1	5.9	100.0	95.9	4.1	100.0	92.5	7.5
19- Sesori									
TOTAL	5,640	5,131	509	598	581	17	5,042	4,550	492
18	226	132	94	26	22	4	200	110	90
19	219	171	48	14	13	1	205	158	47
20 - 24	807	743	64	69	64	5	738	679	59
25 - 44	2,100	1,979	121	243	238	5	1,857	1,741	116
45 - 64	1,517	1,437	80	153	153	0	1,364	1,284	80
65 - 84	678	605	73	82	80	2	596	525	71
85 y más	93	64	29	11	11	0	82	53	29
% Tenencia de DUI	100.0	91.0	9.0	100.0	97.2	2.8	100.0	90.2	9.8
HOMBRES	2,479	2,223	256	243	234	9	2,236	1,989	247
18	109	66	43	14	12	2	95	54	41
19	98	77	21	7	6	1	91	71	20
20 - 24	354	321	33	35	34	1	319	287	32
25 - 44	844	768	76	89	85	4	755	683	72
45 - 64	694	652	42	61	61	0	633	591	42
65 - 84	333	304	29	31	30	1	302	274	28
85 y más	47	35	12	6	6	0	41	29	12
% Tenencia de DUI	100.0	89.7	10.3	100.0	96.3	3.7	100.0	89.0	11.0
MUJERES	3,161	2,908	253	355	347	8	2,806	2,561	245
18	117	66	51	12	10	2	105	56	49
19	121	94	27	7	7	0	114	87	27
20 - 24	453	422	31	34	30	4	419	392	27
25 - 44	1,256	1,211	45	154	153	1	1,102	1,058	44
45 - 64	823	785	38	92	92	0	731	693	38
65 - 84	345	301	44	51	50	1	294	251	43
85 y más	46	29	17	5	5	0	41	24	17
% Tenencia de DUI	100.0	92.0	8.0	100.0	97.7	2.3	100.0	91.3	8.7

EL SALVADOR.

CUADRO 17 POBLACIÓN DE 18 AÑOS Y MÁS, POR ÁREA DE RESIDENCIA Y TENENCIA DE DOCUMENTO ÚNICO DE IDENTIDAD (DUI), SEGÚN DEPARTAMENTO, MUNICIPIO, SEXO Y GRUPOS DE EDAD. CENSO 2007.

DEPARTAMENTO, MUNICIPIO, SEXO Y GRUPOS DE EDAD,	POBLACIÓN TOTAL			URBANO			RURAL		
	Total	Tiene	No Tiene	Total	Tiene	No Tiene	Total	Tiene	No Tiene
20- Uluzapa									
TOTAL	1,968	1,849	119	752	701	51	1,216	1,148	68
18	73	55	18	29	21	8	44	34	10
19	65	58	7	27	25	2	38	33	5
20 - 24	275	267	8	89	87	2	186	180	6
25 - 44	681	655	26	268	258	10	413	397	16
45 - 64	507	489	18	185	181	4	322	308	14
65 - 84	320	289	31	127	109	18	193	180	13
85 y más	47	36	11	27	20	7	20	16	4
% Tenencia de DUI	100.0	94.0	6.0	100.0	93.2	6.8	100.0	94.4	5.6
HOMBRES	856	807	49	316	292	24	540	515	25
18	31	22	9	13	9	4	18	13	5
19	32	31	1	13	13	0	19	18	1
20 - 24	136	131	5	38	38	0	98	93	5
25 - 44	279	268	11	106	101	5	173	167	6
45 - 64	214	207	7	74	72	2	140	135	5
65 - 84	142	129	13	56	46	10	86	83	3
85 y más	22	19	3	16	13	3	6	6	0
% Tenencia de DUI	100.0	94.3	5.7	100.0	92.4	7.6	100.0	95.4	4.6
MUJERES	1,112	1,042	70	436	409	27	676	633	43
18	42	33	9	16	12	4	26	21	5
19	33	27	6	14	12	2	19	15	4
20 - 24	139	136	3	51	49	2	88	87	1
25 - 44	402	387	15	162	157	5	240	230	10
45 - 64	293	282	11	111	109	2	182	173	9
65 - 84	178	160	18	71	63	8	107	97	10
85 y más	25	17	8	11	7	4	14	10	4
% Tenencia de DUI	100.0	93.7	6.3	100.0	93.8	6.2	100.0	93.6	6.4
13 - MORAZÁN									
TOTAL	95,183	89,133	6,050	26,812	25,659	1,153	68,371	63,474	4,897
18	3,556	2,463	1,093	902	680	222	2,654	1,783	871
19	3,399	2,977	422	889	807	82	2,510	2,170	340
20 - 24	13,784	13,094	690	3,720	3,594	126	10,064	9,500	564
25 - 44	37,806	36,256	1,550	10,966	10,709	257	26,840	25,547	1,293
45 - 64	23,406	22,523	883	6,438	6,272	166	16,968	16,251	717
65 - 84	11,844	10,804	1,040	3,485	3,281	204	8,359	7,523	836
85 y más	1,388	1,016	372	412	316	96	976	700	276
% Tenencia de DUI	100.0	93.6	6.4	100.0	95.7	4.3	100.0	92.8	7.2
HOMBRES	42,514	39,610	2,904	11,332	10,846	486	31,182	28,764	2,418
18	1,802	1,230	572	440	332	108	1,362	898	464
19	1,639	1,424	215	410	369	41	1,229	1,055	174
20 - 24	6,243	5,886	357	1,659	1,610	49	4,584	4,276	308
25 - 44	16,205	15,331	874	4,517	4,400	117	11,688	10,931	757
45 - 64	10,311	9,957	354	2,651	2,585	66	7,660	7,372	288
65 - 84	5,656	5,259	397	1,483	1,411	72	4,173	3,848	325
85 y más	658	523	135	172	139	33	486	384	102
% Tenencia de DUI	100.0	93.2	6.8	100.0	95.7	4.3	100.0	92.2	7.8

EL SALVADOR.

CUADRO 17 POBLACIÓN DE 18 AÑOS Y MÁS, POR ÁREA DE RESIDENCIA Y TENENCIA DE DOCUMENTO ÚNICO DE IDENTIDAD (DUI), SEGÚN DEPARTAMENTO, MUNICIPIO, SEXO Y GRUPOS DE EDAD. CENSO 2007.

DEPARTAMENTO, MUNICIPIO, SEXO Y GRUPOS DE EDAD,	POBLACIÓN TOTAL			URBANO			RURAL		
	Total	Tiene	No Tiene	Total	Tiene	No Tiene	Total	Tiene	No Tiene
MUJERES	52,669	49,523	3,146	15,480	14,813	667	37,189	34,710	2,479
18	1,754	1,233	521	462	348	114	1,292	885	407
19	1,760	1,553	207	479	438	41	1,281	1,115	166
20 - 24	7,541	7,208	333	2,061	1,984	77	5,480	5,224	256
25 - 44	21,601	20,925	676	6,449	6,309	140	15,152	14,616	536
45 - 64	13,095	12,566	529	3,787	3,687	100	9,308	8,879	429
65 - 84	6,188	5,545	643	2,002	1,870	132	4,186	3,675	511
85 y más	730	493	237	240	177	63	490	316	174
% Tenencia de DUI	100.0	94.0	6.0	100.0	95.7	4.3	100.0	93.3	6.7
01- San Francisco (Gotera)									
TOTAL	12,633	11,930	703	9,114	8,898	216	3,519	3,032	487
18	410	333	77	306	248	58	104	85	19
19	418	394	24	311	295	16	107	99	8
20 - 24	1,817	1,701	116	1,317	1,285	32	500	416	84
25 - 44	5,480	5,136	344	3,873	3,821	52	1,607	1,315	292
45 - 64	2,918	2,862	56	2,134	2,112	22	784	750	34
65 - 84	1,431	1,366	65	1,061	1,037	24	370	329	41
85 y más	159	138	21	112	100	12	47	38	9
% Tenencia de DUI	100.0	94.4	5.6	100.0	97.6	2.4	100.0	86.2	13.8
HOMBRES	5,675	5,183	492	3,850	3,754	96	1,825	1,429	396
18	193	156	37	153	125	28	40	31	9
19	200	190	10	149	143	6	51	47	4
20 - 24	829	739	90	587	570	17	242	169	73
25 - 44	2,527	2,224	303	1,613	1,586	27	914	638	276
45 - 64	1,239	1,213	26	870	860	10	369	353	16
65 - 84	620	599	21	439	433	6	181	166	15
85 y más	67	62	5	39	37	2	28	25	3
% Tenencia de DUI	100.0	91.3	8.7	100.0	97.5	2.5	100.0	78.3	21.7
MUJERES	6,958	6,747	211	5,264	5,144	120	1,694	1,603	91
18	217	177	40	153	123	30	64	54	10
19	218	204	14	162	152	10	56	52	4
20 - 24	988	962	26	730	715	15	258	247	11
25 - 44	2,953	2,912	41	2,260	2,235	25	693	677	16
45 - 64	1,679	1,649	30	1,264	1,252	12	415	397	18
65 - 84	811	767	44	622	604	18	189	163	26
85 y más	92	76	16	73	63	10	19	13	6
% Tenencia de DUI	100.0	97.0	3.0	100.0	97.7	2.3	100.0	94.6	5.4
02- Arambala									
TOTAL	946	924	22	143	142	1	803	782	21
18	49	43	6	7	7	0	42	36	6
19	32	31	1	4	4	0	28	27	1
20 - 24	154	153	1	18	18	0	136	135	1
25 - 44	357	350	7	51	51	0	306	299	7
45 - 64	219	218	1	40	39	1	179	179	0
65 - 84	113	109	4	16	16	0	97	93	4
85 y más	22	20	2	7	7	0	15	13	2
% Tenencia de DUI	100.0	97.7	2.3	100.0	99.3	0.7	100.0	97.4	2.6

EL SALVADOR.

CUADRO 17 POBLACIÓN DE 18 AÑOS Y MÁS, POR ÁREA DE RESIDENCIA Y TENENCIA DE DOCUMENTO ÚNICO DE IDENTIDAD (DUI), SEGÚN DEPARTAMENTO, MUNICIPIO, SEXO Y GRUPOS DE EDAD. CENSO 2007.

DEPARTAMENTO, MUNICIPIO, SEXO Y GRUPOS DE EDAD,	POBLACIÓN TOTAL			URBANO			RURAL		
	Total	Tiene	No Tiene	Total	Tiene	No Tiene	Total	Tiene	No Tiene
HOMBRES	425	415	10	61	61	0	364	354	10
18	26	23	3	3	3	0	23	20	3
19	19	19	0	3	3	0	16	16	0
20 - 24	70	69	1	7	7	0	63	62	1
25 - 44	148	144	4	18	18	0	130	126	4
45 - 64	99	99	0	19	19	0	80	80	0
65 - 84	52	51	1	7	7	0	45	44	1
85 y más	11	10	1	4	4	0	7	6	1
% Tenencia de DUI	100.0	97.6	2.4	100.0	100.0	0.0	100.0	97.3	2.7
MUJERES	521	509	12	82	81	1	439	428	11
18	23	20	3	4	4	0	19	16	3
19	13	12	1	1	1	0	12	11	1
20 - 24	84	84	0	11	11	0	73	73	0
25 - 44	209	206	3	33	33	0	176	173	3
45 - 64	120	119	1	21	20	1	99	99	0
65 - 84	61	58	3	9	9	0	52	49	3
85 y más	11	10	1	3	3	0	8	7	1
% Tenencia de DUI	100.0	97.7	2.3	100.0	98.8	1.2	100.0	97.5	2.5
03- Cacaopera									
TOTAL	5,622	5,257	365	616	596	20	5,006	4,661	345
18	209	131	78	19	16	3	190	115	75
19	218	190	28	20	19	1	198	171	27
20 - 24	822	796	26	77	77	0	745	719	26
25 - 44	2,032	1,959	73	233	230	3	1,799	1,729	70
45 - 64	1,507	1,448	59	155	154	1	1,352	1,294	58
65 - 84	755	680	75	105	96	9	650	584	66
85 y más	79	53	26	7	4	3	72	49	23
% Tenencia de DUI	100.0	93.5	6.5	100.0	96.8	3.2	100.0	93.1	6.9
HOMBRES	2,524	2,339	185	251	244	7	2,273	2,095	178
18	107	65	42	8	7	1	99	58	41
19	110	93	17	6	6	0	104	87	17
20 - 24	391	372	19	34	34	0	357	338	19
25 - 44	831	793	38	102	101	1	729	692	37
45 - 64	683	660	23	61	60	1	622	600	22
65 - 84	357	325	32	37	33	4	320	292	28
85 y más	45	31	14	3	3	0	42	28	14
% Tenencia de DUI	100.0	92.7	7.3	100.0	97.2	2.8	100.0	92.2	7.8
MUJERES	3,098	2,918	180	365	352	13	2,733	2,566	167
18	102	66	36	11	9	2	91	57	34
19	108	97	11	14	13	1	94	84	10
20 - 24	431	424	7	43	43	0	388	381	7
25 - 44	1,201	1,166	35	131	129	2	1,070	1,037	33
45 - 64	824	788	36	94	94	0	730	694	36
65 - 84	398	355	43	68	63	5	330	292	38
85 y más	34	22	12	4	1	3	30	21	9
% Tenencia de DUI	100.0	94.2	5.8	100.0	96.4	3.6	100.0	93.9	6.1

EL SALVADOR.

CUADRO 17 POBLACIÓN DE 18 AÑOS Y MÁS, POR ÁREA DE RESIDENCIA Y TENENCIA DE DOCUMENTO ÚNICO DE IDENTIDAD (DUI), SEGÚN DEPARTAMENTO, MUNICIPIO, SEXO Y GRUPOS DE EDAD. CENSO 2007.

DEPARTAMENTO, MUNICIPIO, SEXO Y GRUPOS DE EDAD,	POBLACIÓN TOTAL			URBANO			RURAL		
	Total	Tiene	No Tiene	Total	Tiene	No Tiene	Total	Tiene	No Tiene
04- Corinto									
TOTAL	7,648	7,083	565	1,821	1,743	78	5,827	5,340	487
18	296	180	116	73	51	22	223	129	94
19	302	253	49	80	75	5	222	178	44
20 - 24	1,038	979	59	237	227	10	801	752	49
25 - 44	2,977	2,835	142	703	683	20	2,274	2,152	122
45 - 64	2,043	1,947	96	478	467	11	1,565	1,480	85
65 - 84	911	835	76	230	224	6	681	611	70
85 y más	81	54	27	20	16	4	61	38	23
% Tenencia de DUI	100.0	92.6	7.4	100.0	95.7	4.3	100.0	91.6	8.4
HOMBRES	3,367	3,105	262	719	681	38	2,648	2,424	224
18	144	90	54	25	16	9	119	74	45
19	134	108	26	25	22	3	109	86	23
20 - 24	424	391	33	89	84	5	335	307	28
25 - 44	1,221	1,149	72	265	252	13	956	897	59
45 - 64	957	918	39	217	212	5	740	706	34
65 - 84	447	419	28	88	85	3	359	334	25
85 y más	40	30	10	10	10	0	30	20	10
% Tenencia de DUI	100.0	92.2	7.8	100.0	94.7	5.3	100.0	91.5	8.5
MUJERES	4,281	3,978	303	1,102	1,062	40	3,179	2,916	263
18	152	90	62	48	35	13	104	55	49
19	168	145	23	55	53	2	113	92	21
20 - 24	614	588	26	148	143	5	466	445	21
25 - 44	1,756	1,686	70	438	431	7	1,318	1,255	63
45 - 64	1,086	1,029	57	261	255	6	825	774	51
65 - 84	464	416	48	142	139	3	322	277	45
85 y más	41	24	17	10	6	4	31	18	13
% Tenencia de DUI	100.0	92.9	7.1	100.0	96.4	3.6	100.0	91.7	8.3
05- Chilanga									
TOTAL	5,091	4,775	316	724	684	40	4,367	4,091	276
18	214	153	61	26	18	8	188	135	53
19	168	147	21	22	20	2	146	127	19
20 - 24	753	727	26	108	103	5	645	624	21
25 - 44	1,977	1,906	71	316	302	14	1,661	1,604	57
45 - 64	1,286	1,241	45	152	150	2	1,134	1,091	43
65 - 84	605	532	73	78	72	6	527	460	67
85 y más	88	69	19	22	19	3	66	50	16
% Tenencia de DUI	100.0	93.8	6.2	100.0	94.5	5.5	100.0	93.7	6.3
HOMBRES	2,179	2,043	136	298	282	16	1,881	1,761	120
18	104	72	32	15	9	6	89	63	26
19	81	70	11	10	9	1	71	61	10
20 - 24	296	290	6	43	43	0	253	247	6
25 - 44	820	790	30	131	128	3	689	662	27
45 - 64	559	538	21	60	58	2	499	480	19
65 - 84	275	251	24	28	25	3	247	226	21
85 y más	44	32	12	11	10	1	33	22	11
% Tenencia de DUI	100.0	93.8	6.2	100.0	94.6	5.4	100.0	93.6	6.4

EL SALVADOR.

CUADRO 17 POBLACIÓN DE 18 AÑOS Y MÁS, POR ÁREA DE RESIDENCIA Y TENENCIA DE DOCUMENTO ÚNICO DE IDENTIDAD (DUI), SEGÚN DEPARTAMENTO, MUNICIPIO, SEXO Y GRUPOS DE EDAD. CENSO 2007.

DEPARTAMENTO, MUNICIPIO, SEXO Y GRUPOS DE EDAD,	POBLACIÓN TOTAL			URBANO			RURAL		
	Total	Tiene	No Tiene	Total	Tiene	No Tiene	Total	Tiene	No Tiene
MUJERES	2,912	2,732	180	426	402	24	2,486	2,330	156
18	110	81	29	11	9	2	99	72	27
19	87	77	10	12	11	1	75	66	9
20 - 24	457	437	20	65	60	5	392	377	15
25 - 44	1,157	1,116	41	185	174	11	972	942	30
45 - 64	727	703	24	92	92	0	635	611	24
65 - 84	330	281	49	50	47	3	280	234	46
85 y más	44	37	7	11	9	2	33	28	5
% Tenencia de DUI	100.0	93.8	6.2	100.0	94.4	5.6	100.0	93.7	6.3
06- Delicias de Concepción									
TOTAL	2,986	2,817	169	1,248	1,194	54	1,738	1,623	115
18	108	71	37	39	26	13	69	45	24
19	105	93	12	40	33	7	65	60	5
20 - 24	435	414	21	170	166	4	265	248	17
25 - 44	1,141	1,104	37	511	502	9	630	602	28
45 - 64	760	737	23	313	301	12	447	436	11
65 - 84	381	356	25	148	145	3	233	211	22
85 y más	56	42	14	27	21	6	29	21	8
% Tenencia de DUI	100.0	94.3	5.7	100.0	95.7	4.3	100.0	93.4	6.6
HOMBRES	1,323	1,253	70	546	525	21	777	728	49
18	56	41	15	21	16	5	35	25	10
19	53	46	7	19	16	3	34	30	4
20 - 24	196	183	13	82	78	4	114	105	9
25 - 44	482	468	14	213	210	3	269	258	11
45 - 64	341	331	10	137	133	4	204	198	6
65 - 84	171	164	7	64	64	0	107	100	7
85 y más	24	20	4	10	8	2	14	12	2
% Tenencia de DUI	100.0	94.7	5.3	100.0	96.2	3.8	100.0	93.7	6.3
MUJERES	1,663	1,564	99	702	669	33	961	895	66
18	52	30	22	18	10	8	34	20	14
19	52	47	5	21	17	4	31	30	1
20 - 24	239	231	8	88	88	0	151	143	8
25 - 44	659	636	23	298	292	6	361	344	17
45 - 64	419	406	13	176	168	8	243	238	5
65 - 84	210	192	18	84	81	3	126	111	15
85 y más	32	22	10	17	13	4	15	9	6
% Tenencia de DUI	100.0	94.0	6.0	100.0	95.3	4.7	100.0	93.1	6.9
07- El Divisadero									
TOTAL	4,586	4,257	329	513	485	28	4,073	3,772	301
18	150	104	46	16	10	6	134	94	40
19	159	140	19	18	16	2	141	124	17
20 - 24	645	609	36	74	73	1	571	536	35
25 - 44	1,751	1,670	81	191	185	6	1,560	1,485	75
45 - 64	1,176	1,118	58	130	123	7	1,046	995	51
65 - 84	625	557	68	76	74	2	549	483	66
85 y más	80	59	21	8	4	4	72	55	17
% Tenencia de DUI	100.0	92.8	7.2	100.0	94.5	5.5	100.0	92.6	7.4

EL SALVADOR.

CUADRO 17 POBLACIÓN DE 18 AÑOS Y MÁS, POR ÁREA DE RESIDENCIA Y TENENCIA DE DOCUMENTO ÚNICO DE IDENTIDAD (DUI), SEGÚN DEPARTAMENTO, MUNICIPIO, SEXO Y GRUPOS DE EDAD. CENSO 2007.

DEPARTAMENTO, MUNICIPIO, SEXO Y GRUPOS DE EDAD,	POBLACIÓN TOTAL			URBANO			RURAL		
	Total	Tiene	No Tiene	Total	Tiene	No Tiene	Total	Tiene	No Tiene
HOMBRES	2,004	1,860	144	225	214	11	1,779	1,646	133
18	71	47	24	7	4	3	64	43	21
19	76	63	13	10	8	2	66	55	11
20 - 24	285	265	20	40	40	0	245	225	20
25 - 44	691	653	38	77	75	2	614	578	36
45 - 64	539	525	14	56	55	1	483	470	13
65 - 84	305	282	23	32	32	0	273	250	23
85 y más	37	25	12	3	0	3	34	25	9
% Tenencia de DUI	100.0	92.8	7.2	100.0	95.1	4.9	100.0	92.5	7.5
MUJERES	2,582	2,397	185	288	271	17	2,294	2,126	168
18	79	57	22	9	6	3	70	51	19
19	83	77	6	8	8	0	75	69	6
20 - 24	360	344	16	34	33	1	326	311	15
25 - 44	1,060	1,017	43	114	110	4	946	907	39
45 - 64	637	593	44	74	68	6	563	525	38
65 - 84	320	275	45	44	42	2	276	233	43
85 y más	43	34	9	5	4	1	38	30	8
% Tenencia de DUI	100.0	92.8	7.2	100.0	94.1	5.9	100.0	92.7	7.3
08- El Rosario									
TOTAL	807	786	21	275	275	0	532	511	21
18	26	22	4	4	4	0	22	18	4
19	24	24	0	8	8	0	16	16	0
20 - 24	87	86	1	35	35	0	52	51	1
25 - 44	316	312	4	119	119	0	197	193	4
45 - 64	218	212	6	65	65	0	153	147	6
65 - 84	127	124	3	42	42	0	85	82	3
85 y más	9	6	3	2	2	0	7	4	3
% Tenencia de DUI	100.0	97.4	2.6	100.0	100.0	0.0	100.0	96.1	3.9
HOMBRES	381	375	6	131	131	0	250	244	6
18	15	12	3	2	2	0	13	10	3
19	10	10	0	5	5	0	5	5	0
20 - 24	45	45	0	21	21	0	24	24	0
25 - 44	145	143	2	55	55	0	90	88	2
45 - 64	97	97	0	28	28	0	69	69	0
65 - 84	66	65	1	19	19	0	47	46	1
85 y más	3	3	0	1	1	0	2	2	0
% Tenencia de DUI	100.0	98.4	1.6	100.0	100.0	0.0	100.0	97.6	2.4
MUJERES	426	411	15	144	144	0	282	267	15
18	11	10	1	2	2	0	9	8	1
19	14	14	0	3	3	0	11	11	0
20 - 24	42	41	1	14	14	0	28	27	1
25 - 44	171	169	2	64	64	0	107	105	2
45 - 64	121	115	6	37	37	0	84	78	6
65 - 84	61	59	2	23	23	0	38	36	2
85 y más	6	3	3	1	1	0	5	2	3
% Tenencia de DUI	100.0	96.5	3.5	100.0	100.0	0.0	100.0	94.7	5.3

EL SALVADOR.

CUADRO 17 POBLACIÓN DE 18 AÑOS Y MÁS, POR ÁREA DE RESIDENCIA Y TENENCIA DE DOCUMENTO ÚNICO DE IDENTIDAD (DUI), SEGÚN DEPARTAMENTO, MUNICIPIO, SEXO Y GRUPOS DE EDAD. CENSO 2007.

DEPARTAMENTO, MUNICIPIO, SEXO Y GRUPOS DE EDAD,	POBLACIÓN TOTAL			URBANO			RURAL		
	Total	Tiene	No Tiene	Total	Tiene	No Tiene	Total	Tiene	No Tiene
09- Gualococti									
TOTAL	2,010	1,892	118	484	459	25	1,526	1,433	93
18	76	51	25	21	14	7	55	37	18
19	70	62	8	16	14	2	54	48	6
20 - 24	328	308	20	69	66	3	259	242	17
25 - 44	835	813	22	219	214	5	616	599	17
45 - 64	419	410	9	87	87	0	332	323	9
65 - 84	255	231	24	68	61	7	187	170	17
85 y más	27	17	10	4	3	1	23	14	9
% Tenencia de DUI	100.0	94.1	5.9	100.0	94.8	5.2	100.0	93.9	6.1
HOMBRES	969	920	49	224	214	10	745	706	39
18	40	29	11	11	9	2	29	20	9
19	35	30	5	7	5	2	28	25	3
20 - 24	166	156	10	35	35	0	131	121	10
25 - 44	404	398	6	101	98	3	303	300	3
45 - 64	183	180	3	36	36	0	147	144	3
65 - 84	128	115	13	33	30	3	95	85	10
85 y más	13	12	1	1	1	0	12	11	1
% Tenencia de DUI	100.0	94.9	5.1	100.0	95.5	4.5	100.0	94.8	5.2
MUJERES	1,041	972	69	260	245	15	781	727	54
18	36	22	14	10	5	5	26	17	9
19	35	32	3	9	9	0	26	23	3
20 - 24	162	152	10	34	31	3	128	121	7
25 - 44	431	415	16	118	116	2	313	299	14
45 - 64	236	230	6	51	51	0	185	179	6
65 - 84	127	116	11	35	31	4	92	85	7
85 y más	14	5	9	3	2	1	11	3	8
% Tenencia de DUI	100.0	93.4	6.6	100.0	94.2	5.8	100.0	93.1	6.9
10- Guatajiagua									
TOTAL	5,731	5,319	412	2,218	2,100	118	3,513	3,219	294
18	267	181	86	96	82	14	171	99	72
19	227	192	35	94	83	11	133	109	24
20 - 24	922	867	55	367	349	18	555	518	37
25 - 44	2,250	2,183	67	848	832	16	1,402	1,351	51
45 - 64	1,356	1,287	69	505	477	28	851	810	41
65 - 84	635	554	81	286	259	27	349	295	54
85 y más	74	55	19	22	18	4	52	37	15
% Tenencia de DUI	100.0	92.8	7.2	100.0	94.7	5.3	100.0	91.6	8.4
HOMBRES	2,519	2,327	192	949	890	59	1,570	1,437	133
18	150	100	50	54	45	9	96	55	41
19	110	89	21	42	34	8	68	55	13
20 - 24	418	395	23	174	166	8	244	229	15
25 - 44	940	906	34	345	333	12	595	573	22
45 - 64	580	550	30	210	198	12	370	352	18
65 - 84	290	264	26	115	106	9	175	158	17
85 y más	31	23	8	9	8	1	22	15	7
% Tenencia de DUI	100.0	92.4	7.6	100.0	93.8	6.2	100.0	91.5	8.5

EL SALVADOR.

CUADRO 17 POBLACIÓN DE 18 AÑOS Y MÁS, POR ÁREA DE RESIDENCIA Y TENENCIA DE DOCUMENTO ÚNICO DE IDENTIDAD (DUI), SEGÚN DEPARTAMENTO, MUNICIPIO, SEXO Y GRUPOS DE EDAD. CENSO 2007.

DEPARTAMENTO, MUNICIPIO, SEXO Y GRUPOS DE EDAD,	POBLACIÓN TOTAL			URBANO			RURAL		
	Total	Tiene	No Tiene	Total	Tiene	No Tiene	Total	Tiene	No Tiene
MUJERES	3,212	2,992	220	1,269	1,210	59	1,943	1,782	161
18	117	81	36	42	37	5	75	44	31
19	117	103	14	52	49	3	65	54	11
20 - 24	504	472	32	193	183	10	311	289	22
25 - 44	1,310	1,277	33	503	499	4	807	778	29
45 - 64	776	737	39	295	279	16	481	458	23
65 - 84	345	290	55	171	153	18	174	137	37
85 y más	43	32	11	13	10	3	30	22	8
% Tenencia de DUI	100.0	93.2	6.8	100.0	95.4	4.6	100.0	91.7	8.3
11- Joateca									
TOTAL	2,216	2,077	139	436	403	33	1,780	1,674	106
18	76	57	19	13	9	4	63	48	15
19	73	60	13	12	10	2	61	50	11
20 - 24	261	248	13	36	35	1	225	213	12
25 - 44	825	795	30	181	172	9	644	623	21
45 - 64	590	570	20	106	102	4	484	468	16
65 - 84	350	322	28	75	67	8	275	255	20
85 y más	41	25	16	13	8	5	28	17	11
% Tenencia de DUI	100.0	93.7	6.3	100.0	92.4	7.6	100.0	94.0	6.0
HOMBRES	1,052	1,003	49	187	174	13	865	829	36
18	37	30	7	6	5	1	31	25	6
19	42	35	7	9	7	2	33	28	5
20 - 24	122	115	7	11	10	1	111	105	6
25 - 44	375	366	9	76	74	2	299	292	7
45 - 64	275	269	6	44	42	2	231	227	4
65 - 84	184	174	10	36	32	4	148	142	6
85 y más	17	14	3	5	4	1	12	10	2
% Tenencia de DUI	100.0	95.3	4.7	100.0	93.0	7.0	100.0	95.8	4.2
MUJERES	1,164	1,074	90	249	229	20	915	845	70
18	39	27	12	7	4	3	32	23	9
19	31	25	6	3	3	0	28	22	6
20 - 24	139	133	6	25	25	0	114	108	6
25 - 44	450	429	21	105	98	7	345	331	14
45 - 64	315	301	14	62	60	2	253	241	12
65 - 84	166	148	18	39	35	4	127	113	14
85 y más	24	11	13	8	4	4	16	7	9
% Tenencia de DUI	100.0	92.3	7.7	100.0	92.0	8.0	100.0	92.3	7.7
12- Jocoaitique									
TOTAL	1,533	1,445	88	454	429	25	1,079	1,016	63
18	58	36	22	18	9	9	40	27	13
19	46	41	5	12	11	1	34	30	4
20 - 24	221	213	8	70	69	1	151	144	7
25 - 44	635	612	23	185	182	3	450	430	20
45 - 64	360	348	12	105	101	4	255	247	8
65 - 84	189	179	10	58	54	4	131	125	6
85 y más	24	16	8	6	3	3	18	13	5
% Tenencia de DUI	100.0	94.3	5.7	100.0	94.5	5.5	100.0	94.2	5.8

EL SALVADOR.

CUADRO 17 POBLACIÓN DE 18 AÑOS Y MÁS, POR ÁREA DE RESIDENCIA Y TENENCIA DE DOCUMENTO ÚNICO DE IDENTIDAD (DUI), SEGÚN DEPARTAMENTO, MUNICIPIO, SEXO Y GRUPOS DE EDAD. CENSO 2007.

DEPARTAMENTO, MUNICIPIO, SEXO Y GRUPOS DE EDAD,	POBLACIÓN TOTAL			URBANO			RURAL		
	Total	Tiene	No Tiene	Total	Tiene	No Tiene	Total	Tiene	No Tiene
HOMBRES	717	679	38	210	200	10	507	479	28
18	32	20	12	9	5	4	23	15	8
19	20	19	1	6	6	0	14	13	1
20 - 24	108	104	4	36	36	0	72	68	4
25 - 44	275	267	8	79	78	1	196	189	7
45 - 64	165	161	4	47	47	0	118	114	4
65 - 84	101	98	3	29	27	2	72	71	1
85 y más	16	10	6	4	1	3	12	9	3
% Tenencia de DUI	100.0	94.7	5.3	100.0	95.2	4.8	100.0	94.5	5.5
MUJERES	816	766	50	244	229	15	572	537	35
18	26	16	10	9	4	5	17	12	5
19	26	22	4	6	5	1	20	17	3
20 - 24	113	109	4	34	33	1	79	76	3
25 - 44	360	345	15	106	104	2	254	241	13
45 - 64	195	187	8	58	54	4	137	133	4
65 - 84	88	81	7	29	27	2	59	54	5
85 y más	8	6	2	2	2	0	6	4	2
% Tenencia de DUI	100.0	93.9	6.1	100.0	93.9	6.1	100.0	93.9	6.1
13- Jococho									
TOTAL	6,148	5,700	448	1,950	1,858	92	4,198	3,842	356
18	175	121	54	44	34	10	131	87	44
19	166	140	26	38	34	4	128	106	22
20 - 24	775	723	52	206	199	7	569	524	45
25 - 44	2,438	2,302	136	825	794	31	1,613	1,508	105
45 - 64	1,617	1,551	66	539	523	16	1,078	1,028	50
65 - 84	884	815	69	271	260	11	613	555	58
85 y más	93	48	45	27	14	13	66	34	32
% Tenencia de DUI	100.0	92.7	7.3	100.0	95.3	4.7	100.0	91.5	8.5
HOMBRES	2,708	2,490	218	839	799	40	1,869	1,691	178
18	92	65	27	23	18	5	69	47	22
19	79	65	14	20	17	3	59	48	11
20 - 24	324	301	23	86	86	0	238	215	23
25 - 44	1,004	931	73	343	326	17	661	605	56
45 - 64	743	708	35	234	226	8	509	482	27
65 - 84	417	392	25	120	119	1	297	273	24
85 y más	49	28	21	13	7	6	36	21	15
% Tenencia de DUI	100.0	91.9	8.1	100.0	95.2	4.8	100.0	90.5	9.5
MUJERES	3,440	3,210	230	1,111	1,059	52	2,329	2,151	178
18	83	56	27	21	16	5	62	40	22
19	87	75	12	18	17	1	69	58	11
20 - 24	451	422	29	120	113	7	331	309	22
25 - 44	1,434	1,371	63	482	468	14	952	903	49
45 - 64	874	843	31	305	297	8	569	546	23
65 - 84	467	423	44	151	141	10	316	282	34
85 y más	44	20	24	14	7	7	30	13	17
% Tenencia de DUI	100.0	93.3	6.7	100.0	95.3	4.7	100.0	92.4	7.6

EL SALVADOR.

CUADRO 17 POBLACIÓN DE 18 AÑOS Y MÁS, POR ÁREA DE RESIDENCIA Y TENENCIA DE DOCUMENTO ÚNICO DE IDENTIDAD (DUI), SEGÚN DEPARTAMENTO, MUNICIPIO, SEXO Y GRUPOS DE EDAD. CENSO 2007.

DEPARTAMENTO, MUNICIPIO, SEXO Y GRUPOS DE EDAD,	POBLACIÓN TOTAL			URBANO			RURAL		
	Total	Tiene	No Tiene	Total	Tiene	No Tiene	Total	Tiene	No Tiene
14- Lolotiquillo									
TOTAL	2,609	2,333	276	602	512	90	2,007	1,821	186
18	117	71	46	22	13	9	95	58	37
19	92	83	9	17	14	3	75	69	6
20 - 24	365	328	37	86	73	13	279	255	24
25 - 44	927	862	65	205	183	22	722	679	43
45 - 64	718	675	43	180	160	20	538	515	23
65 - 84	350	289	61	82	64	18	268	225	43
85 y más	40	25	15	10	5	5	30	20	10
% Tenencia de DUI	100.0	89.4	10.6	100.0	85.0	15.0	100.0	90.7	9.3
HOMBRES	1,103	986	117	236	204	32	867	782	85
18	58	36	22	13	9	4	45	27	18
19	36	31	5	6	5	1	30	26	4
20 - 24	165	144	21	33	27	6	132	117	15
25 - 44	355	328	27	73	67	6	282	261	21
45 - 64	296	283	13	62	58	4	234	225	9
65 - 84	179	153	26	45	36	9	134	117	17
85 y más	14	11	3	4	2	2	10	9	1
% Tenencia de DUI	100.0	89.4	10.6	100.0	86.4	13.6	100.0	90.2	9.8
MUJERES	1,506	1,347	159	366	308	58	1,140	1,039	101
18	59	35	24	9	4	5	50	31	19
19	56	52	4	11	9	2	45	43	2
20 - 24	200	184	16	53	46	7	147	138	9
25 - 44	572	534	38	132	116	16	440	418	22
45 - 64	422	392	30	118	102	16	304	290	14
65 - 84	171	136	35	37	28	9	134	108	26
85 y más	26	14	12	6	3	3	20	11	9
% Tenencia de DUI	100.0	89.4	10.6	100.0	84.2	15.8	100.0	91.1	8.9
15- Meanguera									
TOTAL	4,229	4,025	204	859	811	48	3,370	3,214	156
18	171	119	52	31	17	14	140	102	38
19	161	149	12	29	25	4	132	124	8
20 - 24	663	641	22	153	147	6	510	494	16
25 - 44	1,781	1,742	39	373	363	10	1,408	1,379	29
45 - 64	889	863	26	163	161	2	726	702	24
65 - 84	500	463	37	96	90	6	404	373	31
85 y más	64	48	16	14	8	6	50	40	10
% Tenencia de DUI	100.0	95.2	4.8	100.0	94.4	5.6	100.0	95.4	4.6
HOMBRES	1,904	1,807	97	351	332	19	1,553	1,475	78
18	92	69	23	13	8	5	79	61	18
19	74	69	5	13	11	2	61	58	3
20 - 24	333	322	11	71	68	3	262	254	8
25 - 44	801	784	17	153	149	4	648	635	13
45 - 64	329	313	16	50	49	1	279	264	15
65 - 84	245	225	20	43	41	2	202	184	18
85 y más	30	25	5	8	6	2	22	19	3
% Tenencia de DUI	100.0	94.9	5.1	100.0	94.6	5.4	100.0	95.0	5.0

EL SALVADOR.

CUADRO 17 POBLACIÓN DE 18 AÑOS Y MÁS, POR ÁREA DE RESIDENCIA Y TENENCIA DE DOCUMENTO ÚNICO DE IDENTIDAD (DUI), SEGÚN DEPARTAMENTO, MUNICIPIO, SEXO Y GRUPOS DE EDAD. CENSO 2007.

DEPARTAMENTO, MUNICIPIO, SEXO Y GRUPOS DE EDAD,	POBLACIÓN TOTAL			URBANO			RURAL		
	Total	Tiene	No Tiene	Total	Tiene	No Tiene	Total	Tiene	No Tiene
MUJERES	2,325	2,218	107	508	479	29	1,817	1,739	78
18	79	50	29	18	9	9	61	41	20
19	87	80	7	16	14	2	71	66	5
20 - 24	330	319	11	82	79	3	248	240	8
25 - 44	980	958	22	220	214	6	760	744	16
45 - 64	560	550	10	113	112	1	447	438	9
65 - 84	255	238	17	53	49	4	202	189	13
85 y más	34	23	11	6	2	4	28	21	7
% Tenencia de DUI	100.0	95.4	4.6	100.0	94.3	5.7	100.0	95.7	4.3
16- Osicala									
TOTAL	5,073	4,896	177	1,235	1,188	47	3,838	3,708	130
18	195	161	34	34	29	5	161	132	29
19	163	159	4	34	32	2	129	127	2
20 - 24	696	682	14	151	147	4	545	535	10
25 - 44	2,100	2,059	41	519	512	7	1,581	1,547	34
45 - 64	1,146	1,126	20	269	263	6	877	863	14
65 - 84	688	645	43	205	190	15	483	455	28
85 y más	85	64	21	23	15	8	62	49	13
% Tenencia de DUI	100.0	96.5	3.5	100.0	96.2	3.8	100.0	96.6	3.4
HOMBRES	2,279	2,202	77	521	502	19	1,758	1,700	58
18	99	78	21	17	14	3	82	64	18
19	84	83	1	18	17	1	66	66	0
20 - 24	326	321	5	64	63	1	262	258	4
25 - 44	905	885	20	208	205	3	697	680	17
45 - 64	506	499	7	116	113	3	390	386	4
65 - 84	313	297	16	88	83	5	225	214	11
85 y más	46	39	7	10	7	3	36	32	4
% Tenencia de DUI	100.0	96.6	3.4	100.0	96.4	3.6	100.0	96.7	3.3
MUJERES	2,794	2,694	100	714	686	28	2,080	2,008	72
18	96	83	13	17	15	2	79	68	11
19	79	76	3	16	15	1	63	61	2
20 - 24	370	361	9	87	84	3	283	277	6
25 - 44	1,195	1,174	21	311	307	4	884	867	17
45 - 64	640	627	13	153	150	3	487	477	10
65 - 84	375	348	27	117	107	10	258	241	17
85 y más	39	25	14	13	8	5	26	17	9
% Tenencia de DUI	100.0	96.4	3.6	100.0	96.1	3.9	100.0	96.5	3.5
17- Perquín									
TOTAL	1,664	1,616	48	109	108	1	1,555	1,508	47
18	67	52	15	3	3	0	64	49	15
19	80	76	4	6	6	0	74	70	4
20 - 24	280	275	5	9	8	1	271	267	4
25 - 44	709	697	12	60	60	0	649	637	12
45 - 64	351	343	8	21	21	0	330	322	8
65 - 84	161	159	2	9	9	0	152	150	2
85 y más	16	14	2	1	1	0	15	13	2
% Tenencia de DUI	100.0	97.1	2.9	100.0	99.1	0.9	100.0	97.0	3.0

EL SALVADOR.

CUADRO 17 POBLACIÓN DE 18 AÑOS Y MÁS, POR ÁREA DE RESIDENCIA Y TENENCIA DE DOCUMENTO ÚNICO DE IDENTIDAD (DUI), SEGÚN DEPARTAMENTO, MUNICIPIO, SEXO Y GRUPOS DE EDAD. CENSO 2007.

DEPARTAMENTO, MUNICIPIO, SEXO Y GRUPOS DE EDAD,	POBLACIÓN TOTAL			URBANO			RURAL		
	Total	Tiene	No Tiene	Total	Tiene	No Tiene	Total	Tiene	No Tiene
HOMBRES	734	719	15	46	46	0	688	673	15
18	28	21	7	0	0	0	28	21	7
19	39	37	2	2	2	0	37	35	2
20 - 24	109	107	2	1	1	0	108	106	2
25 - 44	329	327	2	30	30	0	299	297	2
45 - 64	141	140	1	7	7	0	134	133	1
65 - 84	82	82	0	6	6	0	76	76	0
85 y más	6	5	1	0	0	0	6	5	1
% Tenencia de DUI	100.0	98.0	2.0	100.0	100.0	0.0	100.0	97.8	2.2
MUJERES	930	897	33	63	62	1	867	835	32
18	39	31	8	3	3	0	36	28	8
19	41	39	2	4	4	0	37	35	2
20 - 24	171	168	3	8	7	1	163	161	2
25 - 44	380	370	10	30	30	0	350	340	10
45 - 64	210	203	7	14	14	0	196	189	7
65 - 84	79	77	2	3	3	0	76	74	2
85 y más	10	9	1	1	1	0	9	8	1
% Tenencia de DUI	100.0	96.5	3.5	100.0	98.4	1.6	100.0	96.3	3.7
18- San Carlos									
TOTAL	2,427	2,246	181	652	607	45	1,775	1,639	136
18	78	43	35	19	14	5	59	29	30
19	81	71	10	23	19	4	58	52	6
20 - 24	363	337	26	71	67	4	292	270	22
25 - 44	1,020	984	36	261	257	4	759	727	32
45 - 64	563	531	32	158	151	7	405	380	25
65 - 84	283	248	35	104	87	17	179	161	18
85 y más	39	32	7	16	12	4	23	20	3
% Tenencia de DUI	100.0	92.5	7.5	100.0	93.1	6.9	100.0	92.3	7.7
HOMBRES	1,101	1,019	82	270	249	21	831	770	61
18	36	20	16	9	6	3	27	14	13
19	36	32	4	11	10	1	25	22	3
20 - 24	168	160	8	27	27	0	141	133	8
25 - 44	448	425	23	109	106	3	339	319	20
45 - 64	245	233	12	57	54	3	188	179	9
65 - 84	142	127	15	48	39	9	94	88	6
85 y más	26	22	4	9	7	2	17	15	2
% Tenencia de DUI	100.0	92.6	7.4	100.0	92.2	7.8	100.0	92.7	7.3
MUJERES	1,326	1,227	99	382	358	24	944	869	75
18	42	23	19	10	8	2	32	15	17
19	45	39	6	12	9	3	33	30	3
20 - 24	195	177	18	44	40	4	151	137	14
25 - 44	572	559	13	152	151	1	420	408	12
45 - 64	318	298	20	101	97	4	217	201	16
65 - 84	141	121	20	56	48	8	85	73	12
85 y más	13	10	3	7	5	2	6	5	1
% Tenencia de DUI	100.0	92.5	7.5	100.0	93.7	6.3	100.0	92.1	7.9

EL SALVADOR.

CUADRO 17 POBLACIÓN DE 18 AÑOS Y MÁS, POR ÁREA DE RESIDENCIA Y TENENCIA DE DOCUMENTO ÚNICO DE IDENTIDAD (DUI), SEGÚN DEPARTAMENTO, MUNICIPIO, SEXO Y GRUPOS DE EDAD. CENSO 2007.

DEPARTAMENTO, MUNICIPIO, SEXO Y GRUPOS DE EDAD,	POBLACIÓN TOTAL			URBANO			RURAL		
	Total	Tiene	No Tiene	Total	Tiene	No Tiene	Total	Tiene	No Tiene
19- San Fernando									
TOTAL	969	919	50	124	118	6	845	801	44
18	39	34	5	5	4	1	34	30	4
19	41	40	1	4	4	0	37	36	1
20 - 24	140	138	2	14	14	0	126	124	2
25 - 44	404	381	23	55	52	3	349	329	20
45 - 64	210	201	9	28	28	0	182	173	9
65 - 84	125	116	9	16	14	2	109	102	7
85 y más	10	9	1	2	2	0	8	7	1
% Tenencia de DUI	100.0	94.8	5.2	100.0	95.2	4.8	100.0	94.8	5.2
HOMBRES	442	420	22	48	48	0	394	372	22
18	17	15	2	1	1	0	16	14	2
19	15	14	1	2	2	0	13	12	1
20 - 24	61	61	0	4	4	0	57	57	0
25 - 44	179	166	13	20	20	0	159	146	13
45 - 64	93	90	3	16	16	0	77	74	3
65 - 84	74	71	3	5	5	0	69	66	3
85 y más	3	3	0	0	0	0	3	3	0
% Tenencia de DUI	100.0	95.0	5.0	100.0	100.0	0.0	100.0	94.4	5.6
MUJERES	527	499	28	76	70	6	451	429	22
18	22	19	3	4	3	1	18	16	2
19	26	26	0	2	2	0	24	24	0
20 - 24	79	77	2	10	10	0	69	67	2
25 - 44	225	215	10	35	32	3	190	183	7
45 - 64	117	111	6	12	12	0	105	99	6
65 - 84	51	45	6	11	9	2	40	36	4
85 y más	7	6	1	2	2	0	5	4	1
% Tenencia de DUI	100.0	94.7	5.3	100.0	92.1	7.9	100.0	95.1	4.9
20- San Isidro									
TOTAL	1,563	1,507	56	435	433	2	1,128	1,074	54
18	49	40	9	13	13	0	36	27	9
19	61	57	4	16	16	0	45	41	4
20 - 24	230	229	1	72	72	0	158	157	1
25 - 44	643	628	15	185	183	2	458	445	13
45 - 64	375	365	10	99	99	0	276	266	10
65 - 84	184	171	13	42	42	0	142	129	13
85 y más	21	17	4	8	8	0	13	9	4
% Tenencia de DUI	100.0	96.4	3.6	100.0	99.5	0.5	100.0	95.2	4.8
HOMBRES	709	688	21	199	199	0	510	489	21
18	28	21	7	6	6	0	22	15	7
19	29	26	3	4	4	0	25	22	3
20 - 24	114	114	0	41	41	0	73	73	0
25 - 44	279	279	0	81	81	0	198	198	0
45 - 64	174	168	6	48	48	0	126	120	6
65 - 84	78	73	5	16	16	0	62	57	5
85 y más	7	7	0	3	3	0	4	4	0
% Tenencia de DUI	100.0	97.0	3.0	100.0	100.0	0.0	100.0	95.9	4.1

EL SALVADOR.

CUADRO 17 POBLACIÓN DE 18 AÑOS Y MÁS, POR ÁREA DE RESIDENCIA Y TENENCIA DE DOCUMENTO ÚNICO DE IDENTIDAD (DUI), SEGÚN DEPARTAMENTO, MUNICIPIO, SEXO Y GRUPOS DE EDAD. CENSO 2007.

DEPARTAMENTO, MUNICIPIO, SEXO Y GRUPOS DE EDAD,	POBLACIÓN TOTAL			URBANO			RURAL		
	Total	Tiene	No Tiene	Total	Tiene	No Tiene	Total	Tiene	No Tiene
MUJERES	854	819	35	236	234	2	618	585	33
18	21	19	2	7	7	0	14	12	2
19	32	31	1	12	12	0	20	19	1
20 - 24	116	115	1	31	31	0	85	84	1
25 - 44	364	349	15	104	102	2	260	247	13
45 - 64	201	197	4	51	51	0	150	146	4
65 - 84	106	98	8	26	26	0	80	72	8
85 y más	14	10	4	5	5	0	9	5	4
% Tenencia de DUI	100.0	95.9	4.1	100.0	99.2	0.8	100.0	94.7	5.3
21- San Simón									
TOTAL	5,063	4,770	293	874	845	29	4,189	3,925	264
18	224	137	87	28	23	5	196	114	82
19	208	174	34	28	27	1	180	147	33
20 - 24	834	818	16	124	123	1	710	695	15
25 - 44	2,197	2,141	56	362	353	9	1,835	1,788	47
45 - 64	1,106	1,074	32	210	206	4	896	868	28
65 - 84	456	397	59	112	105	7	344	292	52
85 y más	38	29	9	10	8	2	28	21	7
% Tenencia de DUI	100.0	94.2	5.8	100.0	96.7	3.3	100.0	93.7	6.3
HOMBRES	2,332	2,194	138	400	390	10	1,932	1,804	128
18	110	65	45	15	12	3	95	53	42
19	112	93	19	16	16	0	96	77	19
20 - 24	404	396	8	54	53	1	350	343	7
25 - 44	1,010	985	25	171	170	1	839	815	24
45 - 64	469	457	12	85	82	3	384	375	9
65 - 84	216	190	26	56	54	2	160	136	24
85 y más	11	8	3	3	3	0	8	5	3
% Tenencia de DUI	100.0	94.1	5.9	100.0	97.5	2.5	100.0	93.4	6.6
MUJERES	2,731	2,576	155	474	455	19	2,257	2,121	136
18	114	72	42	13	11	2	101	61	40
19	96	81	15	12	11	1	84	70	14
20 - 24	430	422	8	70	70	0	360	352	8
25 - 44	1,187	1,156	31	191	183	8	996	973	23
45 - 64	637	617	20	125	124	1	512	493	19
65 - 84	240	207	33	56	51	5	184	156	28
85 y más	27	21	6	7	5	2	20	16	4
% Tenencia de DUI	100.0	94.3	5.7	100.0	96.0	4.0	100.0	94.0	6.0
22- Sensembra									
TOTAL	1,515	1,368	147	426	380	46	1,089	988	101
18	55	43	12	11	8	3	44	35	9
19	57	47	10	19	13	6	38	34	4
20 - 24	224	205	19	58	53	5	166	152	14
25 - 44	544	507	37	139	132	7	405	375	30
45 - 64	419	387	32	123	115	8	296	272	24
65 - 84	193	168	25	66	54	12	127	114	13
85 y más	23	11	12	10	5	5	13	6	7
% Tenencia de DUI	100.0	90.3	9.7	100.0	89.2	10.8	100.0	90.7	9.3

EL SALVADOR.

CUADRO 17 POBLACIÓN DE 18 AÑOS Y MÁS, POR ÁREA DE RESIDENCIA Y TENENCIA DE DOCUMENTO ÚNICO DE IDENTIDAD (DUI), SEGÚN DEPARTAMENTO, MUNICIPIO, SEXO Y GRUPOS DE EDAD. CENSO 2007.

DEPARTAMENTO, MUNICIPIO, SEXO Y GRUPOS DE EDAD,	POBLACIÓN TOTAL			URBANO			RURAL		
	Total	Tiene	No Tiene	Total	Tiene	No Tiene	Total	Tiene	No Tiene
HOMBRES	639	580	59	174	159	15	465	421	44
18	29	21	8	5	2	3	24	19	5
19	24	22	2	7	6	1	17	16	1
20 - 24	99	96	3	32	32	0	67	64	3
25 - 44	196	179	17	49	47	2	147	132	15
45 - 64	194	183	11	50	50	0	144	133	11
65 - 84	85	72	13	26	19	7	59	53	6
85 y más	12	7	5	5	3	2	7	4	3
% Tenencia de DUI	100.0	90.8	9.2	100.0	91.4	8.6	100.0	90.5	9.5
MUJERES	876	788	88	252	221	31	624	567	57
18	26	22	4	6	6	0	20	16	4
19	33	25	8	12	7	5	21	18	3
20 - 24	125	109	16	26	21	5	99	88	11
25 - 44	348	328	20	90	85	5	258	243	15
45 - 64	225	204	21	73	65	8	152	139	13
65 - 84	108	96	12	40	35	5	68	61	7
85 y más	11	4	7	5	2	3	6	2	4
% Tenencia de DUI	100.0	90.0	10.0	100.0	87.7	12.3	100.0	90.9	9.1
23- Sociedad									
TOTAL	6,254	5,718	536	650	601	49	5,604	5,117	487
18	243	135	108	28	15	13	215	120	95
19	222	160	62	21	16	5	201	144	57
20 - 24	837	777	60	74	70	4	763	707	56
25 - 44	2,239	2,129	110	237	224	13	2,002	1,905	97
45 - 64	1,679	1,598	81	156	152	4	1,523	1,446	77
65 - 84	911	825	86	116	108	8	795	717	78
85 y más	123	94	29	18	16	2	105	78	27
% Tenencia de DUI	100.0	91.4	8.6	100.0	92.5	7.5	100.0	91.3	8.7
HOMBRES	2,787	2,539	248	260	232	28	2,527	2,307	220
18	125	56	69	12	4	8	113	52	61
19	109	81	28	10	7	3	99	74	25
20 - 24	366	342	24	37	35	2	329	307	22
25 - 44	897	836	61	90	81	9	807	755	52
45 - 64	746	716	30	53	50	3	693	666	27
65 - 84	477	446	31	50	48	2	427	398	29
85 y más	67	62	5	8	7	1	59	55	4
% Tenencia de DUI	100.0	91.1	8.9	100.0	89.2	10.8	100.0	91.3	8.7
MUJERES	3,467	3,179	288	390	369	21	3,077	2,810	267
18	118	79	39	16	11	5	102	68	34
19	113	79	34	11	9	2	102	70	32
20 - 24	471	435	36	37	35	2	434	400	34
25 - 44	1,342	1,293	49	147	143	4	1,195	1,150	45
45 - 64	933	882	51	103	102	1	830	780	50
65 - 84	434	379	55	66	60	6	368	319	49
85 y más	56	32	24	10	9	1	46	23	23
% Tenencia de DUI	100.0	91.7	8.3	100.0	94.6	5.4	100.0	91.3	8.7

EL SALVADOR.

CUADRO 17 POBLACIÓN DE 18 AÑOS Y MÁS, POR ÁREA DE RESIDENCIA Y TENENCIA DE DOCUMENTO ÚNICO DE IDENTIDAD (DUI), SEGÚN DEPARTAMENTO, MUNICIPIO, SEXO Y GRUPOS DE EDAD. CENSO 2007.

DEPARTAMENTO, MUNICIPIO, SEXO Y GRUPOS DE EDAD,	POBLACIÓN TOTAL			URBANO			RURAL		
	Total	Tiene	No Tiene	Total	Tiene	No Tiene	Total	Tiene	No Tiene
24- Torola									
TOTAL	1,559	1,460	99	123	112	11	1,436	1,348	88
18	65	50	15	7	5	2	58	45	13
19	66	54	12	3	1	2	63	53	10
20 - 24	251	238	13	20	19	1	231	219	12
25 - 44	622	595	27	43	38	5	579	557	22
45 - 64	362	346	16	32	31	1	330	315	15
65 - 84	179	167	12	17	17	0	162	150	12
85 y más	14	10	4	1	1	0	13	9	4
% Tenencia de DUI	100.0	93.6	6.4	100.0	91.1	8.9	100.0	93.9	6.1
HOMBRES	783	735	48	54	48	6	729	687	42
18	35	27	8	3	2	1	32	25	7
19	34	28	6	2	1	1	32	27	5
20 - 24	133	130	3	11	11	0	122	119	3
25 - 44	295	278	17	14	11	3	281	267	14
45 - 64	175	168	7	15	14	1	160	154	6
65 - 84	104	99	5	8	8	0	96	91	5
85 y más	7	5	2	1	1	0	6	4	2
% Tenencia de DUI	100.0	93.9	6.1	100.0	88.9	11.1	100.0	94.2	5.8
MUJERES	776	725	51	69	64	5	707	661	46
18	30	23	7	4	3	1	26	20	6
19	32	26	6	1	0	1	31	26	5
20 - 24	118	108	10	9	8	1	109	100	9
25 - 44	327	317	10	29	27	2	298	290	8
45 - 64	187	178	9	17	17	0	170	161	9
65 - 84	75	68	7	9	9	0	66	59	7
85 y más	7	5	2	0	0	0	7	5	2
% Tenencia de DUI	100.0	93.4	6.6	100.0	92.8	7.2	100.0	93.5	6.5
25- Yamabal									
TOTAL	2,217	2,033	184	345	326	19	1,872	1,707	165
18	74	48	26	11	4	7	63	44	19
19	88	73	15	8	7	1	80	66	14
20 - 24	334	303	31	51	50	1	283	253	30
25 - 44	859	826	33	130	127	3	729	699	30
45 - 64	588	552	36	94	93	1	494	459	35
65 - 84	238	201	37	42	36	6	196	165	31
85 y más	36	30	6	9	9	0	27	21	6
% Tenencia de DUI	100.0	91.7	8.3	100.0	94.5	5.5	100.0	91.2	8.8
HOMBRES	967	885	82	137	131	6	830	754	76
18	45	29	16	7	3	4	38	26	12
19	41	36	5	2	2	0	39	34	5
20 - 24	156	137	19	21	21	0	135	116	19
25 - 44	358	344	14	52	51	1	306	293	13
45 - 64	250	237	13	38	37	1	212	200	12
65 - 84	102	87	15	13	13	0	89	74	15
85 y más	15	15	0	4	4	0	11	11	0
% Tenencia de DUI	100.0	91.5	8.5	100.0	95.6	4.4	100.0	90.8	9.2

EL SALVADOR.

CUADRO 17 POBLACIÓN DE 18 AÑOS Y MÁS, POR ÁREA DE RESIDENCIA Y TENENCIA DE DOCUMENTO ÚNICO DE IDENTIDAD (DUI), SEGÚN DEPARTAMENTO, MUNICIPIO, SEXO Y GRUPOS DE EDAD. CENSO 2007.

DEPARTAMENTO, MUNICIPIO, SEXO Y GRUPOS DE EDAD,	POBLACIÓN TOTAL			URBANO			RURAL		
	Total	Tiene	No Tiene	Total	Tiene	No Tiene	Total	Tiene	No Tiene
MUJERES	1,250	1,148	102	208	195	13	1,042	953	89
18	29	19	10	4	1	3	25	18	7
19	47	37	10	6	5	1	41	32	9
20 - 24	178	166	12	30	29	1	148	137	11
25 - 44	501	482	19	78	76	2	423	406	17
45 - 64	338	315	23	56	56	0	282	259	23
65 - 84	136	114	22	29	23	6	107	91	16
85 y más	21	15	6	5	5	0	16	10	6
% Tenencia de DUI	100.0	91.8	8.2	100.0	93.8	6.3	100.0	91.5	8.5
26- Yoloaiquín									
TOTAL	2,084	1,980	104	382	352	30	1,702	1,628	74
18	65	47	18	8	4	4	57	43	14
19	71	67	4	6	5	1	65	62	3
20 - 24	309	299	10	53	49	4	256	250	6
25 - 44	747	728	19	142	138	4	605	590	15
45 - 64	531	513	18	96	91	5	435	422	13
65 - 84	315	295	20	64	58	6	251	237	14
85 y más	46	31	15	13	7	6	33	24	9
% Tenencia de DUI	100.0	95.0	5.0	100.0	92.1	7.9	100.0	95.7	4.3
HOMBRES	891	844	47	146	137	9	745	707	38
18	33	22	11	2	1	1	31	21	10
19	37	35	2	6	5	1	31	30	1
20 - 24	135	131	4	18	17	1	117	114	3
25 - 44	290	283	7	49	48	1	241	235	6
45 - 64	233	221	12	35	33	2	198	188	10
65 - 84	146	138	8	32	31	1	114	107	7
85 y más	17	14	3	4	2	2	13	12	1
% Tenencia de DUI	100.0	94.7	5.3	100.0	93.8	6.2	100.0	94.9	5.1
MUJERES	1,193	1,136	57	236	215	21	957	921	36
18	32	25	7	6	3	3	26	22	4
19	34	32	2	0	0	0	34	32	2
20 - 24	174	168	6	35	32	3	139	136	3
25 - 44	457	445	12	93	90	3	364	355	9
45 - 64	298	292	6	61	58	3	237	234	3
65 - 84	169	157	12	32	27	5	137	130	7
85 y más	29	17	12	9	5	4	20	12	8
% Tenencia de DUI	100.0	95.2	4.8	100.0	91.1	8.9	100.0	96.2	3.8
14 - LA UNIÓN									
TOTAL	133,800	123,304	10,496	43,082	39,950	3,132	90,718	83,354	7,364
18	5,162	3,458	1,704	1,514	1,096	418	3,648	2,362	1,286
19	4,762	4,015	747	1,401	1,217	184	3,361	2,798	563
20 - 24	19,139	17,654	1,485	6,160	5,668	492	12,979	11,986	993
25 - 44	50,952	47,936	3,016	17,776	16,644	1,132	33,176	31,292	1,884
45 - 64	33,999	32,371	1,628	10,253	9,812	441	23,746	22,559	1,187
65 - 84	17,560	16,194	1,366	5,281	4,957	324	12,279	11,237	1,042
85 y más	2,226	1,676	550	697	556	141	1,529	1,120	409
% Tenencia de DUI	100.0	92.2	7.8	100.0	92.7	7.3	100.0	91.9	8.1

EL SALVADOR.

CUADRO 17 POBLACIÓN DE 18 AÑOS Y MÁS, POR ÁREA DE RESIDENCIA Y TENENCIA DE DOCUMENTO ÚNICO DE IDENTIDAD (DUI), SEGÚN DEPARTAMENTO, MUNICIPIO, SEXO Y GRUPOS DE EDAD. CENSO 2007.

DEPARTAMENTO, MUNICIPIO, SEXO Y GRUPOS DE EDAD,	POBLACIÓN TOTAL			URBANO			RURAL		
	Total	Tiene	No Tiene	Total	Tiene	No Tiene	Total	Tiene	No Tiene
HOMBRES	58,192	53,159	5,033	18,535	16,974	1,561	39,657	36,185	3,472
18	2,446	1,630	816	722	504	218	1,724	1,126	598
19	2,159	1,781	378	640	535	105	1,519	1,246	273
20 - 24	8,366	7,616	750	2,769	2,512	257	5,597	5,104	493
25 - 44	20,886	19,254	1,632	7,455	6,825	630	13,431	12,429	1,002
45 - 64	14,809	14,098	711	4,344	4,149	195	10,465	9,949	516
65 - 84	8,429	7,902	527	2,279	2,176	103	6,150	5,726	424
85 y más	1,097	878	219	326	273	53	771	605	166
% Tenencia de DUI	100.0	91.4	8.6	100.0	91.6	8.4	100.0	91.2	8.8
MUJERES	75,608	70,145	5,463	24,547	22,976	1,571	51,061	47,169	3,892
18	2,716	1,828	888	792	592	200	1,924	1,236	688
19	2,603	2,234	369	761	682	79	1,842	1,552	290
20 - 24	10,773	10,038	735	3,391	3,156	235	7,382	6,882	500
25 - 44	30,066	28,682	1,384	10,321	9,819	502	19,745	18,863	882
45 - 64	19,190	18,273	917	5,909	5,663	246	13,281	12,610	671
65 - 84	9,131	8,292	839	3,002	2,781	221	6,129	5,511	618
85 y más	1,129	798	331	371	283	88	758	515	243
% Tenencia de DUI	100.0	92.8	7.2	100.0	93.6	6.4	100.0	92.4	7.6
O1- La Unión									
TOTAL	19,775	18,682	1,093	10,987	10,407	580	8,788	8,275	513
18	717	569	148	366	312	54	351	257	94
19	651	600	51	334	307	27	317	293	24
20 - 24	2,873	2,694	179	1,558	1,463	95	1,315	1,231	84
25 - 44	7,854	7,546	308	4,504	4,307	197	3,350	3,239	111
45 - 64	4,826	4,648	178	2,681	2,578	103	2,145	2,070	75
65 - 84	2,511	2,349	162	1,364	1,289	75	1,147	1,060	87
85 y más	343	276	67	180	151	29	163	125	38
% Tenencia de DUI	100.0	94.5	5.5	100.0	94.7	5.3	100.0	94.2	5.8
HOMBRES	8,756	8,258	498	4,756	4,507	249	4,000	3,751	249
18	334	262	72	168	141	27	166	121	45
19	325	292	33	161	144	17	164	148	16
20 - 24	1,326	1,238	88	735	694	41	591	544	47
25 - 44	3,405	3,255	150	1,915	1,822	93	1,490	1,433	57
45 - 64	2,049	1,983	66	1,122	1,085	37	927	898	29
65 - 84	1,149	1,089	60	580	557	23	569	532	37
85 y más	168	139	29	75	64	11	93	75	18
% Tenencia de DUI	100.0	94.3	5.7	100.0	94.8	5.2	100.0	93.8	6.2
MUJERES	11,019	10,424	595	6,231	5,900	331	4,788	4,524	264
18	383	307	76	198	171	27	185	136	49
19	326	308	18	173	163	10	153	145	8
20 - 24	1,547	1,456	91	823	769	54	724	687	37
25 - 44	4,449	4,291	158	2,589	2,485	104	1,860	1,806	54
45 - 64	2,777	2,665	112	1,559	1,493	66	1,218	1,172	46
65 - 84	1,362	1,260	102	784	732	52	578	528	50
85 y más	175	137	38	105	87	18	70	50	20
% Tenencia de DUI	100.0	94.6	5.4	100.0	94.7	5.3	100.0	94.5	5.5

EL SALVADOR.

CUADRO 17 POBLACIÓN DE 18 AÑOS Y MÁS, POR ÁREA DE RESIDENCIA Y TENENCIA DE DOCUMENTO ÚNICO DE IDENTIDAD (DUI), SEGÚN DEPARTAMENTO, MUNICIPIO, SEXO Y GRUPOS DE EDAD. CENSO 2007.

DEPARTAMENTO, MUNICIPIO, SEXO Y GRUPOS DE EDAD,	POBLACIÓN TOTAL			URBANO			RURAL		
	Total	Tiene	No Tiene	Total	Tiene	No Tiene	Total	Tiene	No Tiene
02- Anamorós									
TOTAL	8,126	7,576	550	1,079	1,029	50	7,047	6,547	500
18	318	191	127	46	30	16	272	161	111
19	306	246	60	39	33	6	267	213	54
20 - 24	1,112	1,039	73	122	118	4	990	921	69
25 - 44	2,840	2,722	118	427	414	13	2,413	2,308	105
45 - 64	2,250	2,173	77	278	271	7	1,972	1,902	70
65 - 84	1,172	1,102	70	156	152	4	1,016	950	66
85 y más	128	103	25	11	11	0	117	92	25
% Tenencia de DUI	100.0	93.2	6.8	100.0	95.4	4.6	100.0	92.9	7.1
HOMBRES	3,505	3,240	265	442	416	26	3,063	2,824	239
18	147	90	57	16	11	5	131	79	52
19	148	110	38	20	14	6	128	96	32
20 - 24	445	408	37	48	46	2	397	362	35
25 - 44	1,094	1,029	65	164	157	7	930	872	58
45 - 64	1,016	987	29	124	120	4	892	867	25
65 - 84	578	553	25	63	61	2	515	492	23
85 y más	77	63	14	7	7	0	70	56	14
% Tenencia de DUI	100.0	92.4	7.6	100.0	94.1	5.9	100.0	92.2	7.8
MUJERES	4,621	4,336	285	637	613	24	3,984	3,723	261
18	171	101	70	30	19	11	141	82	59
19	158	136	22	19	19	0	139	117	22
20 - 24	667	631	36	74	72	2	593	559	34
25 - 44	1,746	1,693	53	263	257	6	1,483	1,436	47
45 - 64	1,234	1,186	48	154	151	3	1,080	1,035	45
65 - 84	594	549	45	93	91	2	501	458	43
85 y más	51	40	11	4	4	0	47	36	11
% Tenencia de DUI	100.0	93.8	6.2	100.0	96.2	3.8	100.0	93.4	6.6
03- Bolívar									
TOTAL	2,518	2,384	134	346	329	17	2,172	2,055	117
18	69	50	19	8	8	0	61	42	19
19	83	75	8	10	9	1	73	66	7
20 - 24	272	254	18	34	31	3	238	223	15
25 - 44	926	888	38	127	120	7	799	768	31
45 - 64	676	654	22	87	86	1	589	568	21
65 - 84	436	418	18	68	66	2	368	352	16
85 y más	56	45	11	12	9	3	44	36	8
% Tenencia de DUI	100.0	94.7	5.3	100.0	95.1	4.9	100.0	94.6	5.4
HOMBRES	1,063	1,006	57	131	126	5	932	880	52
18	26	21	5	5	5	0	21	16	5
19	40	37	3	4	3	1	36	34	2
20 - 24	105	97	8	12	12	0	93	85	8
25 - 44	344	324	20	43	43	0	301	281	20
45 - 64	307	299	8	33	33	0	274	266	8
65 - 84	210	204	6	26	25	1	184	179	5
85 y más	31	24	7	8	5	3	23	19	4
% Tenencia de DUI	100.0	94.6	5.4	100.0	96.2	3.8	100.0	94.4	5.6

EL SALVADOR.

CUADRO 17 POBLACIÓN DE 18 AÑOS Y MÁS, POR ÁREA DE RESIDENCIA Y TENENCIA DE DOCUMENTO ÚNICO DE IDENTIDAD (DUI), SEGÚN DEPARTAMENTO, MUNICIPIO, SEXO Y GRUPOS DE EDAD. CENSO 2007.

DEPARTAMENTO, MUNICIPIO, SEXO Y GRUPOS DE EDAD,	POBLACIÓN TOTAL			URBANO			RURAL		
	Total	Tiene	No Tiene	Total	Tiene	No Tiene	Total	Tiene	No Tiene
MUJERES	1,455	1,378	77	215	203	12	1,240	1,175	65
18	43	29	14	3	3	0	40	26	14
19	43	38	5	6	6	0	37	32	5
20 - 24	167	157	10	22	19	3	145	138	7
25 - 44	582	564	18	84	77	7	498	487	11
45 - 64	369	355	14	54	53	1	315	302	13
65 - 84	226	214	12	42	41	1	184	173	11
85 y más	25	21	4	4	4	0	21	17	4
% Tenencia de DUI	100.0	94.7	5.3	100.0	94.4	5.6	100.0	94.8	5.2
04- Concepción de Oriente									
TOTAL	4,582	4,019	563	580	512	68	4,002	3,507	495
18	215	112	103	22	12	10	193	100	93
19	174	118	56	22	16	6	152	102	50
20 - 24	639	560	79	76	62	14	563	498	65
25 - 44	1,488	1,342	146	192	176	16	1,296	1,166	130
45 - 64	1,288	1,205	83	165	151	14	1,123	1,054	69
65 - 84	687	623	64	90	84	6	597	539	58
85 y más	91	59	32	13	11	2	78	48	30
% Tenencia de DUI	100.0	87.7	12.3	100.0	88.3	11.7	100.0	87.6	12.4
HOMBRES	1,776	1,525	251	247	217	30	1,529	1,308	221
18	98	55	43	13	8	5	85	47	38
19	76	53	23	13	11	2	63	42	21
20 - 24	234	199	35	37	32	5	197	167	30
25 - 44	499	428	71	76	69	7	423	359	64
45 - 64	506	465	41	65	56	9	441	409	32
65 - 84	325	298	27	37	36	1	288	262	26
85 y más	38	27	11	6	5	1	32	22	10
% Tenencia de DUI	100.0	85.9	14.1	100.0	87.9	12.1	100.0	85.5	14.5
MUJERES	2,806	2,494	312	333	295	38	2,473	2,199	274
18	117	57	60	9	4	5	108	53	55
19	98	65	33	9	5	4	89	60	29
20 - 24	405	361	44	39	30	9	366	331	35
25 - 44	989	914	75	116	107	9	873	807	66
45 - 64	782	740	42	100	95	5	682	645	37
65 - 84	362	325	37	53	48	5	309	277	32
85 y más	53	32	21	7	6	1	46	26	20
% Tenencia de DUI	100.0	88.9	11.1	100.0	88.6	11.4	100.0	88.9	11.1
05- Conchagua									
TOTAL	20,238	19,055	1,183	9,662	9,079	583	10,576	9,976	600
18	807	625	182	358	282	76	449	343	106
19	772	681	91	379	332	47	393	349	44
20 - 24	3,156	2,988	168	1,486	1,387	99	1,670	1,601	69
25 - 44	8,585	8,193	392	4,301	4,052	249	4,284	4,141	143
45 - 64	4,519	4,338	181	2,112	2,039	73	2,407	2,299	108
65 - 84	2,124	2,000	124	908	880	28	1,216	1,120	96
85 y más	275	230	45	118	107	11	157	123	34
% Tenencia de DUI	100.0	94.2	5.8	100.0	94.0	6.0	100.0	94.3	5.7

EL SALVADOR.

CUADRO 17 POBLACIÓN DE 18 AÑOS Y MÁS, POR ÁREA DE RESIDENCIA Y TENENCIA DE DOCUMENTO ÚNICO DE IDENTIDAD (DUI), SEGÚN DEPARTAMENTO, MUNICIPIO, SEXO Y GRUPOS DE EDAD. CENSO 2007.

DEPARTAMENTO, MUNICIPIO, SEXO Y GRUPOS DE EDAD,	POBLACIÓN TOTAL			URBANO			RURAL		
	Total	Tiene	No Tiene	Total	Tiene	No Tiene	Total	Tiene	No Tiene
HOMBRES	9,344	8,628	716	4,445	4,041	404	4,899	4,587	312
18	394	288	106	190	136	54	204	152	52
19	375	317	58	172	139	33	203	178	25
20 - 24	1,525	1,406	119	727	647	80	798	759	39
25 - 44	3,781	3,520	261	1,903	1,725	178	1,878	1,795	83
45 - 64	2,071	1,986	85	970	930	40	1,101	1,056	45
65 - 84	1,054	994	60	425	412	13	629	582	47
85 y más	144	117	27	58	52	6	86	65	21
% Tenencia de DUI	100.0	92.3	7.7	100.0	90.9	9.1	100.0	93.6	6.4
MUJERES	10,894	10,427	467	5,217	5,038	179	5,677	5,389	288
18	413	337	76	168	146	22	245	191	54
19	397	364	33	207	193	14	190	171	19
20 - 24	1,631	1,582	49	759	740	19	872	842	30
25 - 44	4,804	4,673	131	2,398	2,327	71	2,406	2,346	60
45 - 64	2,448	2,352	96	1,142	1,109	33	1,306	1,243	63
65 - 84	1,070	1,006	64	483	468	15	587	538	49
85 y más	131	113	18	60	55	5	71	58	13
% Tenencia de DUI	100.0	95.7	4.3	100.0	96.6	3.4	100.0	94.9	5.1
O6- El Carmen									
TOTAL	6,874	6,272	602	1,111	1,028	83	5,763	5,244	519
18	257	167	90	35	27	8	222	140	82
19	259	210	49	35	33	2	224	177	47
20 - 24	1,042	975	67	192	183	9	850	792	58
25 - 44	2,739	2,579	160	458	428	30	2,281	2,151	130
45 - 64	1,640	1,541	99	225	211	14	1,415	1,330	85
65 - 84	837	731	106	143	129	14	694	602	92
85 y más	100	69	31	23	17	6	77	52	25
% Tenencia de DUI	100.0	91.2	8.8	100.0	92.5	7.5	100.0	91.0	9.0
HOMBRES	3,031	2,733	298	475	436	39	2,556	2,297	259
18	138	87	51	17	12	5	121	75	46
19	117	90	27	18	18	0	99	72	27
20 - 24	451	414	37	81	77	4	370	337	33
25 - 44	1,198	1,101	97	214	195	19	984	906	78
45 - 64	702	664	38	80	75	5	622	589	33
65 - 84	377	338	39	55	51	4	322	287	35
85 y más	48	39	9	10	8	2	38	31	7
% Tenencia de DUI	100.0	90.2	9.8	100.0	91.8	8.2	100.0	89.9	10.1
MUJERES	3,843	3,539	304	636	592	44	3,207	2,947	260
18	119	80	39	18	15	3	101	65	36
19	142	120	22	17	15	2	125	105	20
20 - 24	591	561	30	111	106	5	480	455	25
25 - 44	1,541	1,478	63	244	233	11	1,297	1,245	52
45 - 64	938	877	61	145	136	9	793	741	52
65 - 84	460	393	67	88	78	10	372	315	57
85 y más	52	30	22	13	9	4	39	21	18
% Tenencia de DUI	100.0	92.1	7.9	100.0	93.1	6.9	100.0	91.9	8.1

EL SALVADOR.

CUADRO 17 POBLACIÓN DE 18 AÑOS Y MÁS, POR ÁREA DE RESIDENCIA Y TENENCIA DE DOCUMENTO ÚNICO DE IDENTIDAD (DUI), SEGÚN DEPARTAMENTO, MUNICIPIO, SEXO Y GRUPOS DE EDAD. CENSO 2007.

DEPARTAMENTO, MUNICIPIO, SEXO Y GRUPOS DE EDAD,	POBLACIÓN TOTAL			URBANO			RURAL		
	Total	Tiene	No Tiene	Total	Tiene	No Tiene	Total	Tiene	No Tiene
07- El Sauce									
TOTAL	3,964	3,595	369	566	517	49	3,398	3,078	320
18	164	98	66	16	12	4	148	86	62
19	145	121	24	14	12	2	131	109	22
20 - 24	490	441	49	59	56	3	431	385	46
25 - 44	1,222	1,128	94	188	171	17	1,034	957	77
45 - 64	1,134	1,087	47	163	158	5	971	929	42
65 - 84	727	670	57	112	99	13	615	571	44
85 y más	82	50	32	14	9	5	68	41	27
% Tenencia de DUI	100.0	90.7	9.3	100.0	91.3	8.7	100.0	90.6	9.4
HOMBRES	1,657	1,498	159	225	203	22	1,432	1,295	137
18	77	46	31	10	7	3	67	39	28
19	62	52	10	7	5	2	55	47	8
20 - 24	187	164	23	15	14	1	172	150	22
25 - 44	451	408	43	69	62	7	382	346	36
45 - 64	488	468	20	65	63	2	423	405	18
65 - 84	353	331	22	49	44	5	304	287	17
85 y más	39	29	10	10	8	2	29	21	8
% Tenencia de DUI	100.0	90.4	9.6	100.0	90.2	9.8	100.0	90.4	9.6
MUJERES	2,307	2,097	210	341	314	27	1,966	1,783	183
18	87	52	35	6	5	1	81	47	34
19	83	69	14	7	7	0	76	62	14
20 - 24	303	277	26	44	42	2	259	235	24
25 - 44	771	720	51	119	109	10	652	611	41
45 - 64	646	619	27	98	95	3	548	524	24
65 - 84	374	339	35	63	55	8	311	284	27
85 y más	43	21	22	4	1	3	39	20	19
% Tenencia de DUI	100.0	90.9	9.1	100.0	92.1	7.9	100.0	90.7	9.3
08- Intipucá									
TOTAL	4,126	3,777	349	1,592	1,456	136	2,534	2,321	213
18	172	111	61	63	42	21	109	69	40
19	145	132	13	47	41	6	98	91	7
20 - 24	673	626	47	247	222	25	426	404	22
25 - 44	1,593	1,512	81	605	580	25	988	932	56
45 - 64	917	849	68	357	331	26	560	518	42
65 - 84	555	498	57	245	221	24	310	277	33
85 y más	71	49	22	28	19	9	43	30	13
% Tenencia de DUI	100.0	91.5	8.5	100.0	91.5	8.5	100.0	91.6	8.4
HOMBRES	1,875	1,690	185	689	618	71	1,186	1,072	114
18	85	52	33	33	22	11	52	30	22
19	64	59	5	22	19	3	42	40	2
20 - 24	323	294	29	109	91	18	214	203	11
25 - 44	696	645	51	253	236	17	443	409	34
45 - 64	396	359	37	153	140	13	243	219	24
65 - 84	277	252	25	105	96	9	172	156	16
85 y más	34	29	5	14	14	0	20	15	5
% Tenencia de DUI	100.0	90.1	9.9	100.0	89.7	10.3	100.0	90.4	9.6

EL SALVADOR.

CUADRO 17 POBLACIÓN DE 18 AÑOS Y MÁS, POR ÁREA DE RESIDENCIA Y TENENCIA DE DOCUMENTO ÚNICO DE IDENTIDAD (DUI), SEGÚN DEPARTAMENTO, MUNICIPIO, SEXO Y GRUPOS DE EDAD. CENSO 2007.

DEPARTAMENTO, MUNICIPIO, SEXO Y GRUPOS DE EDAD,	POBLACIÓN TOTAL			URBANO			RURAL		
	Total	Tiene	No Tiene	Total	Tiene	No Tiene	Total	Tiene	No Tiene
MUJERES	2,251	2,087	164	903	838	65	1,348	1,249	99
18	87	59	28	30	20	10	57	39	18
19	81	73	8	25	22	3	56	51	5
20 - 24	350	332	18	138	131	7	212	201	11
25 - 44	897	867	30	352	344	8	545	523	22
45 - 64	521	490	31	204	191	13	317	299	18
65 - 84	278	246	32	140	125	15	138	121	17
85 y más	37	20	17	14	5	9	23	15	8
% Tenencia de DUI	100.0	92.7	7.3	100.0	92.8	7.2	100.0	92.7	7.3
09- Lislique									
TOTAL	6,273	5,546	727	378	365	13	5,895	5,181	714
18	286	169	117	8	5	3	278	164	114
19	248	183	65	8	6	2	240	177	63
20 - 24	911	784	127	38	34	4	873	750	123
25 - 44	2,336	2,144	192	153	151	2	2,183	1,993	190
45 - 64	1,722	1,585	137	101	100	1	1,621	1,485	136
65 - 84	696	621	75	58	57	1	638	564	74
85 y más	74	60	14	12	12	0	62	48	14
% Tenencia de DUI	100.0	88.4	11.6	100.0	96.6	3.4	100.0	87.9	12.1
HOMBRES	2,757	2,464	293	156	148	8	2,601	2,316	285
18	128	84	44	4	2	2	124	82	42
19	99	76	23	3	1	2	96	75	21
20 - 24	385	339	46	14	13	1	371	326	45
25 - 44	910	821	89	64	62	2	846	759	87
45 - 64	839	787	52	40	39	1	799	748	51
65 - 84	362	329	33	26	26	0	336	303	33
85 y más	34	28	6	5	5	0	29	23	6
% Tenencia de DUI	100.0	89.4	10.6	100.0	94.9	5.1	100.0	89.0	11.0
MUJERES	3,516	3,082	434	222	217	5	3,294	2,865	429
18	158	85	73	4	3	1	154	82	72
19	149	107	42	5	5	0	144	102	42
20 - 24	526	445	81	24	21	3	502	424	78
25 - 44	1,426	1,323	103	89	89	0	1,337	1,234	103
45 - 64	883	798	85	61	61	0	822	737	85
65 - 84	334	292	42	32	31	1	302	261	41
85 y más	40	32	8	7	7	0	33	25	8
% Tenencia de DUI	100.0	87.7	12.3	100.0	97.7	2.3	100.0	87.0	13.0
10- Meanguera del Golfo									
TOTAL	1,347	1,189	158	264	230	34	1,083	959	124
18	55	29	26	11	3	8	44	26	18
19	55	41	14	10	8	2	45	33	12
20 - 24	202	184	18	35	27	8	167	157	10
25 - 44	484	425	59	95	83	12	389	342	47
45 - 64	363	341	22	75	73	2	288	268	20
65 - 84	173	157	16	35	33	2	138	124	14
85 y más	15	12	3	3	3	0	12	9	3
% Tenencia de DUI	100.0	88.3	11.7	100.0	87.1	12.9	100.0	88.6	11.4

EL SALVADOR.

CUADRO 17 POBLACIÓN DE 18 AÑOS Y MÁS, POR ÁREA DE RESIDENCIA Y TENENCIA DE DOCUMENTO ÚNICO DE IDENTIDAD (DUI), SEGÚN DEPARTAMENTO, MUNICIPIO, SEXO Y GRUPOS DE EDAD. CENSO 2007.

DEPARTAMENTO, MUNICIPIO, SEXO Y GRUPOS DE EDAD,	POBLACIÓN TOTAL			URBANO			RURAL		
	Total	Tiene	No Tiene	Total	Tiene	No Tiene	Total	Tiene	No Tiene
HOMBRES	634	556	78	122	109	13	512	447	65
18	31	17	14	5	1	4	26	16	10
19	21	13	8	2	2	0	19	11	8
20 - 24	93	86	7	16	14	2	77	72	5
25 - 44	212	183	29	48	43	5	164	140	24
45 - 64	172	163	9	36	35	1	136	128	8
65 - 84	95	86	9	14	13	1	81	73	8
85 y más	10	8	2	1	1	0	9	7	2
% Tenencia de DUI	100.0	87.7	12.3	100.0	89.3	10.7	100.0	87.3	12.7
MUJERES	713	633	80	142	121	21	571	512	59
18	24	12	12	6	2	4	18	10	8
19	34	28	6	8	6	2	26	22	4
20 - 24	109	98	11	19	13	6	90	85	5
25 - 44	272	242	30	47	40	7	225	202	23
45 - 64	191	178	13	39	38	1	152	140	12
65 - 84	78	71	7	21	20	1	57	51	6
85 y más	5	4	1	2	2	0	3	2	1
% Tenencia de DUI	100.0	88.8	11.2	100.0	85.2	14.8	100.0	89.7	10.3
11- Nueva Esparta									
TOTAL	5,160	4,584	576	771	713	58	4,389	3,871	518
18	234	128	106	22	8	14	212	120	92
19	176	133	43	23	19	4	153	114	39
20 - 24	721	650	71	92	84	8	629	566	63
25 - 44	1,861	1,709	152	299	288	11	1,562	1,421	141
45 - 64	1,474	1,372	102	218	209	9	1,256	1,163	93
65 - 84	643	559	84	109	100	9	534	459	75
85 y más	51	33	18	8	5	3	43	28	15
% Tenencia de DUI	100.0	88.8	11.2	100.0	92.5	7.5	100.0	88.2	11.8
HOMBRES	2,199	1,938	261	320	289	31	1,879	1,649	230
18	104	59	45	13	4	9	91	55	36
19	75	58	17	12	9	3	63	49	14
20 - 24	286	252	34	30	25	5	256	227	29
25 - 44	747	668	79	123	115	8	624	553	71
45 - 64	641	595	46	84	81	3	557	514	43
65 - 84	318	285	33	55	53	2	263	232	31
85 y más	28	21	7	3	2	1	25	19	6
% Tenencia de DUI	100.0	88.1	11.9	100.0	90.3	9.7	100.0	87.8	12.2
MUJERES	2,961	2,646	315	451	424	27	2,510	2,222	288
18	130	69	61	9	4	5	121	65	56
19	101	75	26	11	10	1	90	65	25
20 - 24	435	398	37	62	59	3	373	339	34
25 - 44	1,114	1,041	73	176	173	3	938	868	70
45 - 64	833	777	56	134	128	6	699	649	50
65 - 84	325	274	51	54	47	7	271	227	44
85 y más	23	12	11	5	3	2	18	9	9
% Tenencia de DUI	100.0	89.4	10.6	100.0	94.0	6.0	100.0	88.5	11.5

EL SALVADOR.

CUADRO 17 POBLACIÓN DE 18 AÑOS Y MÁS, POR ÁREA DE RESIDENCIA Y TENENCIA DE DOCUMENTO ÚNICO DE IDENTIDAD (DUI), SEGÚN DEPARTAMENTO, MUNICIPIO, SEXO Y GRUPOS DE EDAD. CENSO 2007.

DEPARTAMENTO, MUNICIPIO, SEXO Y GRUPOS DE EDAD,	POBLACIÓN TOTAL			URBANO			RURAL		
	Total	Tiene	No Tiene	Total	Tiene	No Tiene	Total	Tiene	No Tiene
12- Pasaquina									
TOTAL	9,809	8,822	987	2,202	1,969	233	7,607	6,853	754
18	378	233	145	95	59	36	283	174	109
19	337	287	50	59	54	5	278	233	45
20 - 24	1,229	1,097	132	274	244	30	955	853	102
25 - 44	3,398	3,065	333	822	724	98	2,576	2,341	235
45 - 64	2,710	2,576	134	574	550	24	2,136	2,026	110
65 - 84	1,539	1,412	127	323	297	26	1,216	1,115	101
85 y más	218	152	66	55	41	14	163	111	52
% Tenencia de DUI	100.0	89.9	10.1	100.0	89.4	10.6	100.0	90.1	9.9
HOMBRES	4,184	3,711	473	873	779	94	3,311	2,932	379
18	187	114	73	40	26	14	147	88	59
19	150	124	26	24	23	1	126	101	25
20 - 24	531	460	71	114	97	17	417	363	54
25 - 44	1,315	1,147	168	315	270	45	1,000	877	123
45 - 64	1,124	1,056	68	222	212	10	902	844	58
65 - 84	772	727	45	133	129	4	639	598	41
85 y más	105	83	22	25	22	3	80	61	19
% Tenencia de DUI	100.0	88.7	11.3	100.0	89.2	10.8	100.0	88.6	11.4
MUJERES	5,625	5,111	514	1,329	1,190	139	4,296	3,921	375
18	191	119	72	55	33	22	136	86	50
19	187	163	24	35	31	4	152	132	20
20 - 24	698	637	61	160	147	13	538	490	48
25 - 44	2,083	1,918	165	507	454	53	1,576	1,464	112
45 - 64	1,586	1,520	66	352	338	14	1,234	1,182	52
65 - 84	767	685	82	190	168	22	577	517	60
85 y más	113	69	44	30	19	11	83	50	33
% Tenencia de DUI	100.0	90.9	9.1	100.0	89.5	10.5	100.0	91.3	8.7
13- Polorós									
TOTAL	5,000	4,526	474	576	525	51	4,424	4,001	423
18	230	147	83	24	17	7	206	130	76
19	201	150	51	18	13	5	183	137	46
20 - 24	751	670	81	87	75	12	664	595	69
25 - 44	1,687	1,574	113	209	196	13	1,478	1,378	100
45 - 64	1,382	1,318	64	150	142	8	1,232	1,176	56
65 - 84	671	607	64	75	71	4	596	536	60
85 y más	78	60	18	13	11	2	65	49	16
% Tenencia de DUI	100.0	90.5	9.5	100.0	91.1	8.9	100.0	90.4	9.6
HOMBRES	1,971	1,747	224	229	213	16	1,742	1,534	208
18	115	70	45	12	11	1	103	59	44
19	88	65	23	11	10	1	77	55	22
20 - 24	282	242	40	38	33	5	244	209	35
25 - 44	553	487	66	60	53	7	493	434	59
45 - 64	574	549	25	61	60	1	513	489	24
65 - 84	323	302	21	39	39	0	284	263	21
85 y más	36	32	4	8	7	1	28	25	3
% Tenencia de DUI	100.0	88.6	11.4	100.0	93.0	7.0	100.0	88.1	11.9

EL SALVADOR.

CUADRO 17 POBLACIÓN DE 18 AÑOS Y MÁS, POR ÁREA DE RESIDENCIA Y TENENCIA DE DOCUMENTO ÚNICO DE IDENTIDAD (DUI), SEGÚN DEPARTAMENTO, MUNICIPIO, SEXO Y GRUPOS DE EDAD. CENSO 2007.

DEPARTAMENTO, MUNICIPIO, SEXO Y GRUPOS DE EDAD,	POBLACIÓN TOTAL			URBANO			RURAL		
	Total	Tiene	No Tiene	Total	Tiene	No Tiene	Total	Tiene	No Tiene
MUJERES	3,029	2,779	250	347	312	35	2,682	2,467	215
18	115	77	38	12	6	6	103	71	32
19	113	85	28	7	3	4	106	82	24
20 - 24	469	428	41	49	42	7	420	386	34
25 - 44	1,134	1,087	47	149	143	6	985	944	41
45 - 64	808	769	39	89	82	7	719	687	32
65 - 84	348	305	43	36	32	4	312	273	39
85 y más	42	28	14	5	4	1	37	24	13
% Tenencia de DUI	100.0	91.7	8.3	100.0	89.9	10.1	100.0	92.0	8.0
14- San Alejo									
TOTAL	9,955	9,251	704	1,825	1,744	81	8,130	7,507	623
18	363	226	137	60	41	19	303	185	118
19	314	265	49	48	44	4	266	221	45
20 - 24	1,404	1,328	76	241	238	3	1,163	1,090	73
25 - 44	3,754	3,571	183	696	686	10	3,058	2,885	173
45 - 64	2,513	2,417	96	442	430	12	2,071	1,987	84
65 - 84	1,406	1,298	108	288	272	16	1,118	1,026	92
85 y más	201	146	55	50	33	17	151	113	38
% Tenencia de DUI	100.0	92.9	7.1	100.0	95.6	4.4	100.0	92.3	7.7
HOMBRES	4,257	3,925	332	712	677	35	3,545	3,248	297
18	166	105	61	24	14	10	142	91	51
19	140	111	29	18	16	2	122	95	27
20 - 24	614	575	39	106	105	1	508	470	38
25 - 44	1,512	1,406	106	256	248	8	1,256	1,158	98
45 - 64	1,061	1,023	38	174	168	6	887	855	32
65 - 84	672	634	38	116	114	2	556	520	36
85 y más	92	71	21	18	12	6	74	59	15
% Tenencia de DUI	100.0	92.2	7.8	100.0	95.1	4.9	100.0	91.6	8.4
MUJERES	5,698	5,326	372	1,113	1,067	46	4,585	4,259	326
18	197	121	76	36	27	9	161	94	67
19	174	154	20	30	28	2	144	126	18
20 - 24	790	753	37	135	133	2	655	620	35
25 - 44	2,242	2,165	77	440	438	2	1,802	1,727	75
45 - 64	1,452	1,394	58	268	262	6	1,184	1,132	52
65 - 84	734	664	70	172	158	14	562	506	56
85 y más	109	75	34	32	21	11	77	54	23
% Tenencia de DUI	100.0	93.5	6.5	100.0	95.9	4.1	100.0	92.9	7.1
15- San José									
TOTAL	1,743	1,555	188	470	438	32	1,273	1,117	156
18	52	28	24	18	8	10	34	20	14
19	65	57	8	11	9	2	54	48	6
20 - 24	227	210	17	48	44	4	179	166	13
25 - 44	613	564	49	171	163	8	442	401	41
45 - 64	485	442	43	130	126	4	355	316	39
65 - 84	256	224	32	82	78	4	174	146	28
85 y más	45	30	15	10	10	0	35	20	15
% Tenencia de DUI	100.0	89.2	10.8	100.0	93.2	6.8	100.0	87.7	12.3

EL SALVADOR.

CUADRO 17 POBLACIÓN DE 18 AÑOS Y MÁS, POR ÁREA DE RESIDENCIA Y TENENCIA DE DOCUMENTO ÚNICO DE IDENTIDAD (DUI), SEGÚN DEPARTAMENTO, MUNICIPIO, SEXO Y GRUPOS DE EDAD. CENSO 2007.

DEPARTAMENTO, MUNICIPIO, SEXO Y GRUPOS DE EDAD,	POBLACIÓN TOTAL			URBANO			RURAL		
	Total	Tiene	No Tiene	Total	Tiene	No Tiene	Total	Tiene	No Tiene
HOMBRES	777	690	87	200	184	16	577	506	71
18	22	13	9	8	4	4	14	9	5
19	29	28	1	6	5	1	23	23	0
20 - 24	97	84	13	14	12	2	83	72	11
25 - 44	256	229	27	67	60	7	189	169	20
45 - 64	229	212	17	59	59	0	170	153	17
65 - 84	125	111	14	41	39	2	84	72	12
85 y más	19	13	6	5	5	0	14	8	6
% Tenencia de DUI	100.0	88.8	11.2	100.0	92.0	8.0	100.0	87.7	12.3
MUJERES	966	865	101	270	254	16	696	611	85
18	30	15	15	10	4	6	20	11	9
19	36	29	7	5	4	1	31	25	6
20 - 24	130	126	4	34	32	2	96	94	2
25 - 44	357	335	22	104	103	1	253	232	21
45 - 64	256	230	26	71	67	4	185	163	22
65 - 84	131	113	18	41	39	2	90	74	16
85 y más	26	17	9	5	5	0	21	12	9
% Tenencia de DUI	100.0	89.5	10.5	100.0	94.1	5.9	100.0	87.8	12.2
16- Santa Rosa de Lima									
TOTAL	16,498	15,206	1,292	8,272	7,365	907	8,226	7,841	385
18	557	377	180	277	168	109	280	209	71
19	547	470	77	271	213	58	276	257	19
20 - 24	2,294	2,076	218	1,244	1,087	157	1,050	989	61
25 - 44	6,659	6,184	475	3,555	3,178	377	3,104	3,006	98
45 - 64	4,142	3,948	194	1,924	1,808	116	2,218	2,140	78
65 - 84	2,034	1,936	98	899	835	64	1,135	1,101	34
85 y más	265	215	50	102	76	26	163	139	24
% Tenencia de DUI	100.0	92.2	7.8	100.0	89.0	11.0	100.0	95.3	4.7
HOMBRES	7,138	6,519	619	3,524	3,085	439	3,614	3,434	180
18	247	164	83	123	69	54	124	95	29
19	232	194	38	120	90	30	112	104	8
20 - 24	952	859	93	520	452	68	432	407	25
25 - 44	2,797	2,542	255	1,500	1,303	197	1,297	1,239	58
45 - 64	1,825	1,740	85	831	778	53	994	962	32
65 - 84	949	906	43	381	354	27	568	552	16
85 y más	136	114	22	49	39	10	87	75	12
% Tenencia de DUI	100.0	91.3	8.7	100.0	87.5	12.5	100.0	95.0	5.0
MUJERES	9,360	8,687	673	4,748	4,280	468	4,612	4,407	205
18	310	213	97	154	99	55	156	114	42
19	315	276	39	151	123	28	164	153	11
20 - 24	1,342	1,217	125	724	635	89	618	582	36
25 - 44	3,862	3,642	220	2,055	1,875	180	1,807	1,767	40
45 - 64	2,317	2,208	109	1,093	1,030	63	1,224	1,178	46
65 - 84	1,085	1,030	55	518	481	37	567	549	18
85 y más	129	101	28	53	37	16	76	64	12
% Tenencia de DUI	100.0	92.8	7.2	100.0	90.1	9.9	100.0	95.6	4.4

EL SALVADOR.

CUADRO 17 POBLACIÓN DE 18 AÑOS Y MÁS, POR ÁREA DE RESIDENCIA Y TENENCIA DE DOCUMENTO ÚNICO DE IDENTIDAD (DUI), SEGÚN DEPARTAMENTO, MUNICIPIO, SEXO Y GRUPOS DE EDAD. CENSO 2007.

DEPARTAMENTO, MUNICIPIO, SEXO Y GRUPOS DE EDAD,	POBLACIÓN TOTAL			URBANO			RURAL		
	Total	Tiene	No Tiene	Total	Tiene	No Tiene	Total	Tiene	No Tiene
17- Yayantique									
TOTAL	3,875	3,589	286	1,658	1,536	122	2,217	2,053	164
18	133	101	32	57	45	12	76	56	20
19	161	140	21	59	55	4	102	85	17
20 - 24	567	537	30	237	227	10	330	310	20
25 - 44	1,501	1,430	71	703	662	41	798	768	30
45 - 64	956	903	53	385	365	20	571	538	33
65 - 84	498	437	61	195	169	26	303	268	35
85 y más	59	41	18	22	13	9	37	28	9
% Tenencia de DUI	100.0	92.6	7.4	100.0	92.6	7.4	100.0	92.6	7.4
HOMBRES	1,637	1,515	122	704	658	46	933	857	76
18	74	56	18	27	22	5	47	34	13
19	66	59	7	20	20	0	46	39	7
20 - 24	256	245	11	115	112	3	141	133	8
25 - 44	590	558	32	291	273	18	299	285	14
45 - 64	403	374	29	155	147	8	248	227	21
65 - 84	219	201	18	82	76	6	137	125	12
85 y más	29	22	7	14	8	6	15	14	1
% Tenencia de DUI	100.0	92.5	7.5	100.0	93.5	6.5	100.0	91.9	8.1
MUJERES	2,238	2,074	164	954	878	76	1,284	1,196	88
18	59	45	14	30	23	7	29	22	7
19	95	81	14	39	35	4	56	46	10
20 - 24	311	292	19	122	115	7	189	177	12
25 - 44	911	872	39	412	389	23	499	483	16
45 - 64	553	529	24	230	218	12	323	311	12
65 - 84	279	236	43	113	93	20	166	143	23
85 y más	30	19	11	8	5	3	22	14	8
% Tenencia de DUI	100.0	92.7	7.3	100.0	92.0	8.0	100.0	93.1	6.9
18- Yucuaiquín									
TOTAL	3,937	3,676	261	743	708	35	3,194	2,968	226
18	155	97	58	28	17	11	127	80	47
19	123	106	17	14	13	1	109	93	16
20 - 24	576	541	35	90	86	4	486	455	31
25 - 44	1,412	1,360	52	271	265	6	1,141	1,095	46
45 - 64	1,002	974	28	186	184	2	816	790	26
65 - 84	595	552	43	131	125	6	464	427	37
85 y más	74	46	28	23	18	5	51	28	23
% Tenencia de DUI	100.0	93.4	6.6	100.0	95.3	4.7	100.0	92.9	7.1
HOMBRES	1,631	1,516	115	285	268	17	1,346	1,248	98
18	73	47	26	14	9	5	59	38	21
19	52	43	9	7	6	1	45	37	8
20 - 24	274	254	20	38	36	2	236	218	18
25 - 44	526	503	23	94	89	5	432	414	18
45 - 64	406	388	18	70	68	2	336	320	16
65 - 84	271	262	9	52	51	1	219	211	8
85 y más	29	19	10	10	9	1	19	10	9
% Tenencia de DUI	100.0	92.9	7.1	100.0	94.0	6.0	100.0	92.7	7.3

CENSOS NACIONALES
VI DE POBLACION Y V DE VIVIENDA

BOLETA ADICIONAL

--

I. LOCALIZACION GEOGRAFICA

1- DEPARTAMENTO _____	<input type="text"/>	<input type="text"/>	5- SEGMENTO _____	<input type="text"/>	<input type="text"/>	<input type="text"/>	<input type="text"/>
2- MUNICIPIO _____	<input type="text"/>	<input type="text"/>	6- MANZANA _____	<input type="text"/>	<input type="text"/>	<input type="text"/>	<input type="text"/>
3- CABECERA O CANTON _____	<input type="text"/>	<input type="text"/>	7- CASERIO _____	<input type="text"/>	<input type="text"/>	<input type="text"/>	<input type="text"/>
4- SECTOR _____	<input type="text"/>	<input type="text"/>	8- NUMERO DE ORDEN DE LA VIVIENDA DENTRO DEL SEGMENTO _____	<input type="text"/>	<input type="text"/>	<input type="text"/>	<input type="text"/>
10- DIRECCION DE LA VIVIENDA:							
BARRIO _____	COLONIA _____	URBANIZACION _____	REPARTO _____				
CALLE/AV. _____	PASAJE _____	SENDA _____	NUMERO _____	BLOCK _____			

LA LEY DEL SERVICIO ESTADISTICO ESTABLECE: ART. 18 "LOS DATOS QUE RECOPILE LA DIRECCION GENERAL DE ESTADISTICA Y CENSOS SON ABSOLUTAMENTE RESERVADOS NO PODRAN UTILIZARSE PARA FINES DE TRIBUTACION FISCAL O INVESTIGACIONES JUDICIALES"

II. DATOS DE LA VIVIENDA

<p>1- LA VIVIENDA ES:</p> <p>a) PARTICULAR</p> <p>CASA INDEPENDIENTE 01</p> <p>APARTAMENTO 02</p> <p>PIEZA EN CASA 03</p> <p>PIEZA EN MESON 04</p> <p>RANCHO O CHOZA 05</p> <p>CASA IMPROVISADA 06</p> <p>LOCAL NO DESTINADO PARA HABITACION HUMANA 07</p> <p>OTRA (VIVIENDA MOVIL, CARPA, ETC.) 08</p> <p>SIN VIVIENDA 09 → PASE A CAP. VI</p> <p>b) COLECTIVA</p> <p>ALBERGUE INFANTIL U ORFANATO 10</p> <p>ASILO/HOGAR DE ANCIANOS 11</p> <p>CARCEL 12</p> <p>CASA DE HUESPEDES O PUPILAJE 13</p> <p>CENTRO DE READAPTACION DE MENORES 14</p> <p>CONVENTO O INTERNADO 15</p> <p>CUARTEL 16</p> <p>OTRA 17</p> <p style="text-align: right;">PASE A CAP. VI</p>	<p>3- ¿DE QUE MATERIAL ES LA MAYOR PARTE DEL TECHO?</p> <p>LOSA DE CONCRETO 1</p> <p>LAMINA DE ASBESTO 2</p> <p>LAMINA DE FIBROCEMENTO 3</p> <p>TEJA 4</p> <p>LAMINA METALICA 5</p> <p>PAJA, PALMA U OTRO VEGETAL 6</p> <p>DESECHO 7</p> <p>OTRO 8</p>	<p>6- ¿CUANTAS PERSONAS HABITAN EN ESTA VIVIENDA CONTANDO LOS NIÑOS/AS PEQUEÑOS Y LOS ANCIANOS/AS (CUENTE TAMBIEN A LOS EMPLEADOS/AS DOMESTICOS/AS QUE DUERMEN AQUI)?</p> <p>Anote en Número <input type="text"/></p>																												
<p>2- ¿DE QUE MATERIAL ES LA MAYOR PARTE DE LAS PAREDES?</p> <p>CONCRETO O MIXTO 1</p> <p>BAHAREQUE 2</p> <p>ADOBE 3</p> <p>MADERA 4</p> <p>LAMINA METALICA 5</p> <p>PAJA, PALMA U OTRO VEGETAL 6</p> <p>DESECHO 7</p> <p>OTRO 8</p>	<p>4- LA VIVIENDA ESTA:</p> <p>a) OCUPADA</p> <p>CON PERSONAS PRESENTES 1</p> <p>CON PERSONAS AUSENTES 2 → REGRESE A ESTA VIVIENDA</p> <p>b) DESOCUPADA</p> <p>DE USO OCASIONAL 3</p> <p>EN ALQUILER 4</p> <p>EN VENTA 5</p> <p>REPARACION O CONSTRUCCION 6</p> <p>OTRA CAUSA 7</p> <p style="text-align: center;">TERMINE LA ENTREVISTA</p>	<p>7- ¿TODAS LAS PERSONAS QUE HABITAN EN ESTA VIVIENDA COMPARTEN UN MISMO GASTO PARA LA COMIDA (OLLA COMUN)?</p> <p>SI 1 → PASE CAP. III</p> <p>NO 2</p>																												
	<p>5- ¿DE QUE MATERIAL ES LA MAYOR PARTE DEL PISO?</p> <p>CERAMICA 1</p> <p>LOSA DE CEMENTO 2</p> <p>LADRILLO DE CEMENTO 3</p> <p>LADRILLO DE BARRO 4</p> <p>MADERA 5</p> <p>TIERRA 6</p> <p>OTRO 7</p>	<p>8- ENTONCES ¿CUANTOS HOGARES O GRUPOS DE PERSONAS TIENEN GASTO SEPARADO PARA LA COMIDA, CONTANDO EL DE USTED?</p> <p>Anote en Número <input type="text"/></p>																												
		<p>TOTAL DE PERSONAS QUE CONFORMAN ESTE HOGAR</p> <table border="1" style="width: 100%;"> <thead> <tr> <th>DESCRIPCION</th> <th>HOMBRES</th> <th>MUJERES</th> <th>TOTAL</th> </tr> </thead> <tbody> <tr> <td>BOLETA 1</td> <td></td> <td></td> <td></td> </tr> <tr> <td>BOLETA 2</td> <td></td> <td></td> <td></td> </tr> <tr> <td>BOLETA 3</td> <td></td> <td></td> <td></td> </tr> <tr> <td>BOLETA 4</td> <td></td> <td></td> <td></td> </tr> <tr> <td>5 Y + BOLETAS</td> <td></td> <td></td> <td></td> </tr> <tr> <td>TOTAL DE PERSONAS</td> <td></td> <td></td> <td></td> </tr> </tbody> </table>	DESCRIPCION	HOMBRES	MUJERES	TOTAL	BOLETA 1				BOLETA 2				BOLETA 3				BOLETA 4				5 Y + BOLETAS				TOTAL DE PERSONAS			
DESCRIPCION	HOMBRES	MUJERES	TOTAL																											
BOLETA 1																														
BOLETA 2																														
BOLETA 3																														
BOLETA 4																														
5 Y + BOLETAS																														
TOTAL DE PERSONAS																														

III - CARACTERISTICAS DEL HOGAR

1- ¿DE CUANTOS CUARTOS DISPONE ESTE HOGAR SIN CONTAR BAÑO, CORREDOR COCINA NI GARAGE?

NUMERO

2- DEL TOTAL DE CUARTOS, ¿CUANTOS UTILIZA EXCLUSIVAMENTE COMO DORMITORIOS?

NUMERO

3- ¿ESTE HOGAR DISPONE DE UN CUARTO SOLO PARA COCINAR?

SI 1 NO 2

4- ¿CUAL ES LA FORMA DE TENENCIA DE LA VIVIENDA QUE OCUPA ESTE HOGAR?

- PROPIA 1
- PROPIA PAGANDOSE A PLAZOS A INSTITUCION PUBLICA 2
- PROPIA PAGANDOSE A PLAZOS A INSTITUCIONES PRIVADAS 3
- PROPIA PAGANDOSE A PLAZOS A ONG's 4
- ALQUILADA 5
- OCUPANTE GRATUITO 6
- OTRA TENENCIA 7

5- ¿DE QUE CLASE DE SERVICIO SANITARIO DISPONEN?

- INODORO CONECTADO A ALCANTARILLADO 1
- INODORO CONECTADO A FOSA SEPTICA 2
- LETRINA 3
- LETRINA ABONERA 4
- NO DISPONE 5

Pase a Preg. 7

6- ¿EL SERVICIO SANITARIO ES?

- DE USO EXCLUSIVO DEL HOGAR 1
- COMPARTIDO CON OTROS HOGARES 2

7- ¿COMO SE DESHACE DE LAS AGUAS GRISES O SERVIDAS?

- POR ALCANTARILLADO 1
- POR FOSA SEPTICA 2
- POR POZO RESUMIDERO 3
- A QUEBRADA, RIO, LAGO 4
- A LA CALLE O AL AIRE LIBRE 5
- OTRA FORMA 6

8- ¿DE DONDE PROVIENE EL AGUA QUE UTILIZAN?

- CAÑERIA DENTRO DE LA VIVIENDA 01
- CAÑERIA FUERA DE LA VIVIENDA PERO DENTRO DE LA PROPIEDAD 02
- CAÑERIA DEL VECINO 03
- PILA O CHORRO PUBLICO 04
- POZO PUBLICO 05
- POZO PRIVADO 06
- CAMION, CARRETA O PIPA 07
- OJO DE AGUA, RIO O QUEBRADA 08
- AGUA LLUVIA 09
- OTRO 10

Pase a la Pregunta 10

9- ¿CUANTOS DIAS A LA SEMANA LE LLEGA EL AGUA?

- a) DIARIO:
- MAS DE CUATRO HORAS 1
- MENOS DE CUATRO HORAS 2
- b) POR DIAS:
- CADA DOS DIAS 3
- CADA TRES DIAS 4
- UNA VEZ A LA SEMANA 5
- DE VEZ EN CUANDO 6

10- ¿CUAL ES EL PRINCIPAL COMBUSTIBLE QUE UTILIZA PARA COCINAR?

- ELECTRICIDAD 1
- GAS PROPANO 2
- KEROSENE (GAS) 3
- LEÑA 4
- CARBON DE LEÑA 5
- PAJA, PALMA 6
- DESECHOS 7
- OTRO 8
- NO COCINA 9

11- ¿QUE TIPO DE ALUMBRADO UTILIZAN?

- ELECTRICIDAD 1
- KEROSENE (GAS) 2
- CANDELA 3
- PANEL SOLAR 4
- BATERIA DE CARRO 5
- OTRO 6

12- ¿DE QUE FORMA ES ELIMINADA LA BASURA?

- SERVICIO MUNICIPAL 1
- SERVICIO PARTICULAR 2
- LA QUEMAN 3
- LA ENTIERRAN 4
- LA DEPOSITAN EN CONTENEDORES 5
- LA TIRA EN LA CALLE, BARRANCA O PREDIO BALDIO 6
- LA TIRAN EN EL RIO, LAGO O MAR 7
- OTRA FORMA 8

13- EN ESTE HOGAR ¿TIENEN BIENES Y SERVICIOS QUE SEAN DE SU PROPIEDAD?

- | | SI | NO |
|----------------------|----|----|
| TELEVISOR | 1 | 2 |
| TELEFONO FIJO | 1 | 2 |
| TELEFONO CELULAR | 1 | 2 |
| REFRIGERADORA | 1 | 2 |
| LAVADORA | 1 | 2 |
| VIDEO CASETERA | 1 | 2 |
| EQUIPO DE SONIDO | 1 | 2 |
| HORNO MICROONDA | 1 | 2 |
| COMPUTADORA | 1 | 2 |
| AUTOMOVIL | 1 | 2 |
| MOTOCICLETA | 1 | 2 |
| SERVICIO DE CABLE | 1 | 2 |
| SERVICIO DE INTERNET | 1 | 2 |

14- ALGUN MIEMBRO EN ESTE HOGAR REALIZA ALGUNA ACTIVIDAD ECONOMICA DENTRO DE LA VIVIENDA COMO:

- | | SI | NO |
|---|----|----|
| HACER TORTILLAS, PAN, ROPA, ZAPATOS, MUEBLES, HAMACAS, ARTESANIAS, ETC. | 1 | 2 |
| VENDER PRODUCTOS O ARTICULOS (QUE NO FABRIQUEN, PRODUZCAN O HAGAN) COMO GRANOS BASICOS, GASEOSAS, ROPA, ZAPATOS, ETC. | 1 | 2 |
| PRESTAR ALGUN SERVICIO, COMO: REPARACION DE RADIO, TV, REFRIGERADORA, SERVICIO MEDICO, SALA DE BELLEZA, ETC. | 1 | 2 |

15- ALGUN MIEMBRO DE ESTE HOGAR REALIZA COMO ACTIVIDAD PRINCIPAL:

- | | SI | NO |
|--|----|----|
| CULTIVO DE GRANOS BASICOS HORTALIZAS, CAFE, ETC. | 1 | 2 |
| CRINANZA DE ANIMALES | 1 | 2 |

Si al menos una de las dos respuestas es SI continúe si las dos respuestas son NO pase CAP. IV.

16- LA TIERRA DONDE USTED SIEMBRA O CRIA ANIMALES ES:

- PROPIA 1
- ALQUILADA 2
- OTRO 3

IV. CARACTERISTICAS DE LA(S) PERSONA(S) QUE CONFORMAN EL HOGAR

1- ¿CUANTAS PERSONAS CONFORMAN HABITUALMENTE ESTE HOGAR?

ANOTE EL NOMBRE Y APELLIDO DE CADA PERSONA QUE CONFORMAN EL HOGAR, INCLUYENDO LOS NIÑOS/AS, ANCIANOS/AS, RECIEN NACIDOS Y OTROS MIEMBROS DEL HOGAR QUE ESTEN AUSENTES POR VACACIONES, TRABAJO, NEGOCIO O ENFERMEDAD Y LOS EMPLEADOS DOMESTICOS (HOMBRES O MUJERES) QUE DUERMEN AQUI.

COLUMNA 1	COLUMNA 2	COLUMNA 3	COLUMNA 4	COLUMNA 5			
NUMERO DE ORDEN	SIGA RIGUROSAMENTE EL SIGUIENTE ORDEN PARA ANOTAR LOS MIEMBROS HABITUALES DEL HOGAR	RELACION O PARENTESCO CON EL JEFE O JEFA DEL HOGAR	HOMBRE (1)	MUJER (2)			
	- JEFE O JEFA - ESPOSO(A) O COMPAÑERO(A) - HIJO O HIJA SOLTERA - HIJO O HIJA CASADA - YERNO O NUERA - NIETO(A) O BISNIETO(A) - HERMANO O HERMANA - SOBRINO O SOBRINA				- PADRE O MADRE - SUEGRO O SUEGRA - OTROS PARIENTES (TIO, ETC.) - EMPLEADO(A) DOMESTICO(A) - OTRA PERSONA NO PARIENTE		
	1					1	2
	2					1	2
	3					1	2
	4					1	2
	5					1	2
	6					1	2
	7					1	2
8		1	2				
TOTAL DE PERSONAS REGISTRADAS EN ESTA BOLETA (1)							

Compruebe si anotó a: los niños/as, ancianos/as, recién nacidos, y miembros que conforman habitualmente este hogar y estén ausentes por vacaciones, negocios o enfermedad y a los empleados domésticos (hombres o mujeres) que duermen aquí.

(1)Traslade estos totales al cuadro del "Total de Personas que conforman este Hogar" de la primera página, y cuando utilice más de una boleta, trasládelos al mismo cuadro de la primera boleta.

V. MORTALIDAD Y EMIGRACION

1- DURANTE LOS ULTIMOS 12 MESES, ¿FALLECIO ALGUNA PERSONA DE ESTE HOGAR ?

SI 1 → ¿CUANTAS PERSONAS ?

REGISTRE EN EL SIGUIENTE CUADRO, LOS DATOS DE CADA UNA DE LAS PERSONAS

NO 2 →

PASE A LA PREGUNTA 2

PERSONA	¿QUE EDAD TENIA AL MORIR? (Si es menor de 1 año anote 00)	HOMBRE	MUJER	PARA MUJERES FALLECIDAS DE 12 A 49 AÑOS			
				MURIO DURANTE:			
				EL EMBARAZO	DANDO A LUZ	A LOS 40 DIAS DESPUES DEL PARTO	OTRA CAUSA
1		1	2	1	2	3	4
2		1	2	1	2	3	4
3		1	2	1	2	3	4
4		1	2	1	2	3	4

SI ES MUJER DE 12 A 49 AÑOS
LLENE CUADRO CONTIGUO

2- ALGUNA PERSONA MIEMBRO DE ESTE HOGAR, ¿SE FUE A VIVIR PERMANENTEMENTE A OTRO PAIS?

SI 1 → ¿CUANTAS PERSONAS ?

ANOTE LOS DATOS DE CADA PERSONA EN EL CUADRO

NO 2 →

PASE A : (VI-DATOS DE LAS PERSONAS DEL HOGAR)

PERSONA	HOMBRE	MUJER	EDAD ACTUAL	PAIS DONDE VIVE ACTUALMENTE	AÑO DE SALIDA DE EL SALVADOR			
1	1	2						
2	1	2						
3	1	2						
4	1	2						
5	1	2						

VI. DATOS DE LAS PERSONAS DEL HOGAR

PERSONA _____ DE LA LISTA

 ESCRIBA LOS NOMBRES Y LOS APELLIDOS

1.- PARA TODAS LAS PERSONAS

1.- ¿CUAL ES LA RELACION O PARENTESCO CON EL JEFE/A DEL HOGAR?

- JEFE O JEFA 01
- ESPOSO(A) O COMPAÑERO(A) 02
- HIJO O HIJA 03
- YERNO O NUERA 04
- NIETO(A) O BISNIETO(A) 05
- HERMANO O HERMANA 06
- SOBRINO O SOBRINA 07
- PADRE O MADRE 08
- SUEGRO O SUEGRA 09
- OTROS PARIENTES 10
- EMPLEADO(A) DOMESTICO(A) 11
- OTRA NO PARIENTE 12

- PERSONA EN VIVIENDA COLECTIVA 13
- PERSONA SIN VIVIENDA 14

6.- a) ¿ES USTED?

- BLANCO 1
- MESTIZO (MEZCLA DE BLANCO CON INDIGENA) 2
- INDIGENA.....pase preg.6.-b) 3
- NEGRO (DE RAZA) 4
- OTRO 5

6.- b) SI USTED ES INDIGENA ¿A CUAL GRUPO PERTENECE?

- LENCA 6
 - KAKAWIRA (CACAOPERA) 7
 - NAHUA-PIPIL 8
 - OTRO _____ 9
- ESPECIFIQUE

7.- ¿DONDE VIVIA SU MADRE CUANDO USTED NACIO?

a) EN ESTA CABECERA O CANTON _____ 1 → **Pase a Preg. 8**

b) EN OTRO LUGAR DEL PAIS

_____ CABECERA O CANTON
 _____ MUNICIPIO
 _____ DEPARTAMENTO

c) EN OTRO PAIS

_____ NOMBRE DEL PAIS
 AÑO DE LLEGADA A EL SALVADOR [][][][]

2.- ¿ES HOMBRE O MUJER?

HOMBRE 1 MUJER 2

3a.- ¿CUANTOS AÑOS CUMPLIDOS TIENE?

[][] (ANOTE 00 PARA MENORES DE UN AÑO Y 98 PARA 98 Y MAS AÑOS)

3b.- PARA MAYORES DE 18 AÑOS

¿TIENE USTED DUI?
 SI 1 NO 2

4.- ¿EN QUE FECHA NACIO?

[][] [][] [][][][]
 DIA MES AÑO

5.- ¿TIENE ALGUNA LIMITACION PERMANENTE PARA?

	SI	NO
MOVERSE O CAMINAR	1	2
USAR SUS BRAZOS O MANOS	1	2
VER, AUN USANDO LENTES	1	2
OIR, AUN USANDO APARATOS ESPECIALES	1	2
HABLAR	1	2
TIENE ALGUN RETRASO O DEFICIENCIA MENTAL	1	2
BAÑARSE, VESTIRSE, ALIMENTARSE POR SI MISMO	1	2
OTRA LIMITACION PERMANENTE	1	2

8.- ¿DESDE CUANDO VIVE USTED EN ESTA CABECERA O CANTON?

a) SIEMPRE 1 → **Pase a Preg. 9**

DESDE EL AÑO [][][][]

b) ¿DONDE VIVIA ANTES?

_____ CABECERA O CANTON
 _____ MUNICIPIO
 _____ DEPARTAMENTO

c) EN OTRO PAIS

_____ NOMBRE DEL PAIS

2.- PARA PERSONAS DE 5 AÑOS Y MAS

9.- ¿SABE LEER Y ESCRIBIR?

SI 1 NO 2

10.- ¿ASISTE O ASISTIO A UN CENTRO DE EDUCACION FORMAL?

ASISTE ACTUALMENTE 1
 NO ASISTE PERO ASISTIO 2
 NUNCA ASISTIO 3

Pase a Preg. 12

11a.- ¿CUAL ES EL ULTIMO GRADO O AÑO ESCOLAR MAS ALTO QUE APROBO?

NIVEL	GRADO O AÑO
PARVULARIA	1 []
PRIMARIA O BASICA	2 []
EDUCACION MEDIA	3 []
CARRERA CORTA DESPUES DE SEXTO GRADO	4 []
SUPERIOR NO UNIVERSITARIA	5 []
TECNICO UNIVERSITARIO	6 []
SUPERIOR UNIVERSITARIA	7 []
MAESTRIA	8 []
DOCTORADO	9 []

Pase a Preg. 11d

11b.- ¿COMPLETO SU ESTUDIO: BACHILLER, TECNICO, UNIVERSITARIO, MAESTRIA O DOCTORADO?

SI 1 NO 2

11c.- ¿CUAL ES EL NOMBRE DE LA CARRERA?

11d.- ¿HABLA USTED OTRO IDIOMA ADEMAS DEL ESPAÑOL?

SI 1 _____
 ESPECIFIQUE

NO 2

12.- ¿ASISTE O ASISTIO A UN CENTRO DE ENSEÑANZA VOCACIONAL DENTRO DE LA EDUCACION NO FORMAL?

SI 1 NO 2

3.- PARA PERSONAS DE 10 AÑOS Y MAS

13- ¿ CUAL ES SU ESTADO CONYUGAL?

- ACOMPAÑADO (A) 1
- CASADO(A) 2
- VIUDO(A) 3
- SEPARADO(A) 4
- DIVORCIADO(A) 5
- SOLTERO(A) 6

14- ¿TIENE CUENTA DE CORREO ELECTRONICO?

- SI 1 NO 2

15- ¿RECIBIO AYUDA FAMILIAR DEL EXTERIOR EN DINERO O EN ESPECIE DURANTE LOS ULTIMOS DOCE MESES?

- SI 1 → QUIEN LO ENVIA ES :
 - HOMBRE 1
 - MUJER 2
- NO 2

16a- DURANTE LA SEMANA ANTERIOR AL INICIO DEL CENSO ¿TRABAJÓ POR PAGO EN DINERO O EN ESPECIE?

- SI 1 → **Pase a Preg. 20**
- NO 2

16b- ¿TENIA EMPLEO, NEGOCIO, EMPRESA, FINCA PROPIA, PERO NO TRABAJÓ (POR ENFERMEDAD HUELGA, VACACIONES, MAL TIEMPO, ETC.)?

- SI 1 → **Pase a Preg. 20**
- NO 2

16c- AUNQUE YA ME DIJO QUE NO TRABAJÓ..... ¿REALIZO DENTRO O FUERA DE LA CASA ALGUNA DE LAS ACTIVIDADES SIGUIENTES, QUE LE REPORTO INGRESO EN DINERO O EN ESPECIE?

- VENDER ARTICULOS TALES COMO: ROPA, FLORES, BILLETES DE LOTERIA, ALIMENTOS, ARTESANIAS, PERIODICOS, DULCES, ETC. 1
- ZAPATERIA, FONTANERIA, ALBAÑILERIA, LAVADO DE AUTOS, ETC. 2
- HACER O FABRICAR PAN, TORTILLAS, ALIMENTOS Y OTROS ARTICULOS PARA VENDER 3
- LAVAR, PLANCHAR, COSER U OTROS SERVICIOS DOMESTICOS 4
- AYUDAR EN LAS ACTIVIDADES AGRICOLAS 5
- OTROS _____ (ESPECIFIQUE) 6
- NINGUNA ACTIVIDAD 7

17- ¿BUSCO TRABAJO Y HABIA TRABAJADO ANTES?

- SI 1 → **Pase a Preg. 20** NO 2

18- ¿BUSCO TRABAJO POR PRIMERA VEZ?

- SI 1 → **Pase a Sección 4** NO 2

19- ¿POR QUE NO TRABAJÓ LA SEMANA ANTERIOR AL CENSO?

- REALIZO TAREAS DEL HOGAR 1
- ES ESTUDIANTE A TIEMPO COMPLETO 2
- ES JUBILADO, PENSIONADO O RENTISTA 3
- ESTABA RECLUIDO 4
- ESTA LIMITADO PERMANENTEMENTE PARA TRABAJAR 5
- OTROS MOTIVOS _____ (ESPECIFIQUE) 6

PASE A SECCION 4

24- ¿EN DONDE ESTA UBICADO EL NEGOCIO, EMPRESA O LUGAR DONDE USTED TRABAJÓ LA SEMANA ANTERIOR AL INICIO DEL CENSO?

a) EN ESTA CABECERA O CANTON _____ 1 → **Pase a Sección 4**

b) EN OTRO LUGAR DEL PAIS

_____ MUNICIPIO

_____ DEPARTAMENTO

c) EN OTRO PAIS

_____ NOMBRE DEL PAIS

4.- EXCLUSIVAMENTE PARA MUJERES DE 12 AÑOS Y MAS

TERMINE LA ENTREVISTA SI ES HOMBRE O MUJER DE 0 A 11 AÑOS

25- ¿HA TENIDO ALGUN HIJO O HIJA NACIDO VIVO?

SI 1

NO 2 → **TERMINE LA ENTREVISTA**

26- ¿CUANTOS HIJOS E HIJAS NACIDOS VIVOS HA TENIDO USTED?

HOMBRES _____

MUJERES _____

27- ¿CUANTOS DE SUS HIJOS E HIJAS VIVEN ACTUALMENTE CON USTED?

28- ¿DE LOS HIJOS O HIJAS NACIDOS VIVOS CUANTOS HAN FALLECIDO?

29- ¿EN QUE FECHA NACIO SU ULTIMO HIJO O HIJA?

DIA MES AÑO

30. ¿ESTA VIVO SU ULTIMO HIJO O HIJA?

SI 1

NO 2

22.- ¿EN ESTE TRABAJO USTED ES O ERA?

- EMPLEADO U OBRERO DEL SECTOR PUBLICO 1
- EMPLEADO U OBRERO DEL SECTOR PRIVADO 2
- PATRON O EMPLEADOR 3
- TRABAJADOR FAMILIAR SIN SUELDO 4
- TRABAJADOR NO FAMILIAR SIN SUELDO 5
- TRABAJADOR INDEPENDIENTE (CUENTA PROPIA) 6
- EMPLEADO (A) DOMESTICO (A) 7

23- ¿CUANTAS HORAS TRABAJÓ EN TOTAL DURANTE LA SEMANA ANTERIOR AL INICIO DEL CENSO O EN SU ULTIMO TRABAJO?

OBSERVACIONES: _____

NOMBRE DE SUPERVISOR/A: _____

NOMBRE DE EMPADRONADORA: _____

:



GOBIERNO DE EL SALVADOR



**DIRECCION GENERAL
DE
ESTADISTICA Y CENSOS**

