



Dirección Nacional de Patrimonio Cultural, Coordinación de Zonas y Monumentos Históricos - CONCULTURA -

IDENTIFICACION FOTOGRAFICA.



1. IDENTIFICACION.

INMUEBLE:	Inmueble dentro del Centro Histórico		
ZONA:	7	MANZANA:	G-3
Nº DE INMUEBLE:	2	Nº DE FICHA:	2
NOMBRE TRADICIONAL:			
No posee			
NOMBRE ACTUAL:			
No posee			



2. LOCALIZACION

REGION GEOGRAFICA	Central	DEPARTAMENTO:	La Libertad	MUNICIPIO:	Nueva San Salvador
NOMBRE DE POBLADO:		TITULO:	Ciudad	BARRIO:	
DIRECCION:	1a Calle Poniente No 3-1, entre 6a y 4a Avenida Norte				
Nº CATASTRO:					



3. REGIMEN DE PROPIEDAD

REGIMEN DE PROPIEDAD:	Privado Particular	NOMBRE DEL PROPIETARIO	No se tuvo acceso a la información
------------------------------	--------------------	-------------------------------	------------------------------------



4. FECHA DE CONSTRUCCION:

R-4; 1900 - 1930



5. CONSTRUCTOR - DISEÑADOR:

No se tuvo acceso a la información



6. USOS DE SUELO:

USO ACTUAL DE SUELO:	Habitacional	USO TRADICIONAL DE SUELO:	Habitacional
-----------------------------	--------------	----------------------------------	--------------

7. PROTECCION LEGAL PROPUESTA

CATEGORIA PROPUESTA:	SUBCATEGORIA PROPUESTA:	8. NIVEL DE PROTECCION PROPUESTO
Monumento	Monumento Ambiental	Ambiental

9. PROTECCION LEGAL OFICIAL:

CATEGORIA OFICIAL:	NOMINACION:

T) ELEMENTOS TIPOLOGICOS

19. IDENTIFICACION FOTOGRAFICA:

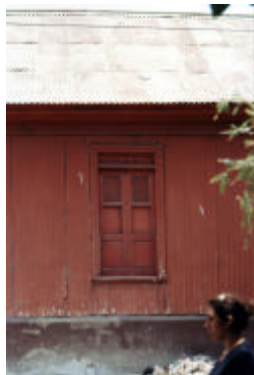

Detalle de ventana de vano recto, rematado este por un tímpano calado en madera