



**MINISTERIO DE SALUD  
HOSPITAL NACIONAL "DR. JUAN JOSE FERNANDEZ"  
ZACAMIL. CONSULTA EXTERNA.**

# **MEMORIA DE LABORES AÑO 2018**



**DR. SALVADOR ANTONIO CUELLAR REYES  
JEFE DE CONSULTA EXTERNA**

**DR. SALVADOR ANTONIO CUELLAR REYES  
J.V.P.M. 7486  
JEFE MEDICO DE CONSULTA EXTERNA  
HOSPITAL NACIONAL ZACAMIL**

**SAN SALVADOR, FEBRERO 2019**

RECIBIDO 05 FEB 2019

*Raidy*

# CONSOLIDADO MENSUAL DE ATENCIONES

---

## CONSULTA EXTERNA

### 2018

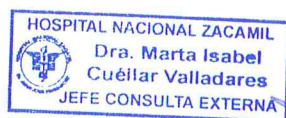



## RESUMEN ANUAL DE ATENCIONES EN CONSULTA EXTERNA 2018

MESES	CIRUGIA			MEDICINA INTERNA			GINECO-OBSTETRICIA			PEDIATRIA			TOTAL
	STAFF	RES.	TOTAL	STAFF	RES.	TOTAL	STAFF	RES.	TOTAL	STAFF	RES.	TOTAL	
ENE	2428	494	2922	3127	16	3143	528	131	659	584	0	584	7308
FEB	2551	92	2643	2415	312	2727	467	109	576	252	0	252	6198
MAR	1852	300	2152	2093	169	2262	362	102	464	508	0	508	5386
ABR	2463	520	2983	2225	177	2402	408	112	520	714	0	714	6619
MAY	2768	369	3137	2153	327	2480	427	195	622	736	0	736	6975
JUN	2583	466	3049	2236	212	2448	531	158	689	635	0	635	6821
JUL	2594	452	3046	2763	213	2976	585	129	714	564	0	564	7300
AGO	2600	432	3032	2064	419	2483	887	149	1036	444	0	444	6995
SEP	2780	237	3017	2297	277	2574	420	125	545	422	0	422	6558
OCT	2758	363	3121	3029	255	3284	537	125	662	653	0	653	7720
NOV	1826	248	2074	2533	286	2819	522	94	616	563	0	563	6072
DIC	1324	113	1437	1774	352	2126	360	94	454	382	0	382	3840
<b>TOTAL</b>	<b>28527</b>	<b>4086</b>	<b>32613</b>	<b>28709</b>	<b>3015</b>	<b>31724</b>	<b>6034</b>	<b>1523</b>	<b>7557</b>	<b>6457</b>	<b>0</b>	<b>6457</b>	<b>77792</b>

STAFF = CONSULTA DE STAFF      RES = CONSULTA DE RESIDENTE

**HOSPITAL NACIONAL ZACAMIL**  
 Dra. Marta Isabel  
 Cuéllar Valladares  
 JEFE CONSULTA EXTERNA



# HOSPITAL NACIONAL ZACAMIL 2018 CONSULTA EXTERNA

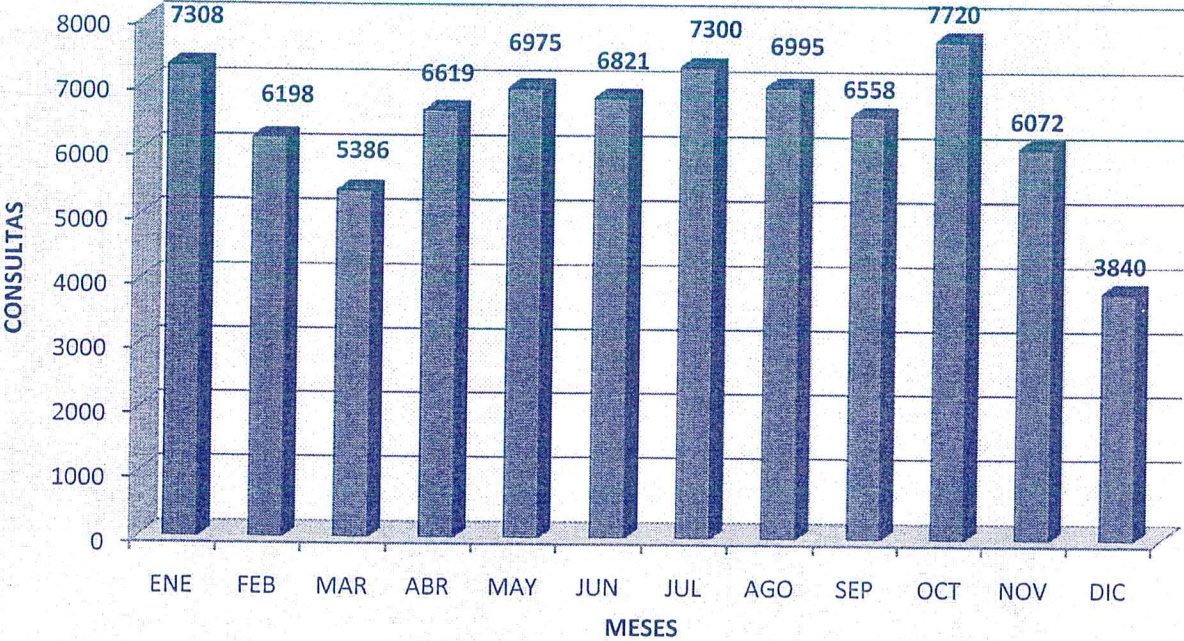

HOSPITAL NACIONAL ZACAMIL  
Dra. Marta Isabel  
Cuéllar Valladares  
JEFE CONSULTA EXTERNA



## RESUMEN DE CONSULTAS EN EL AÑO 2018

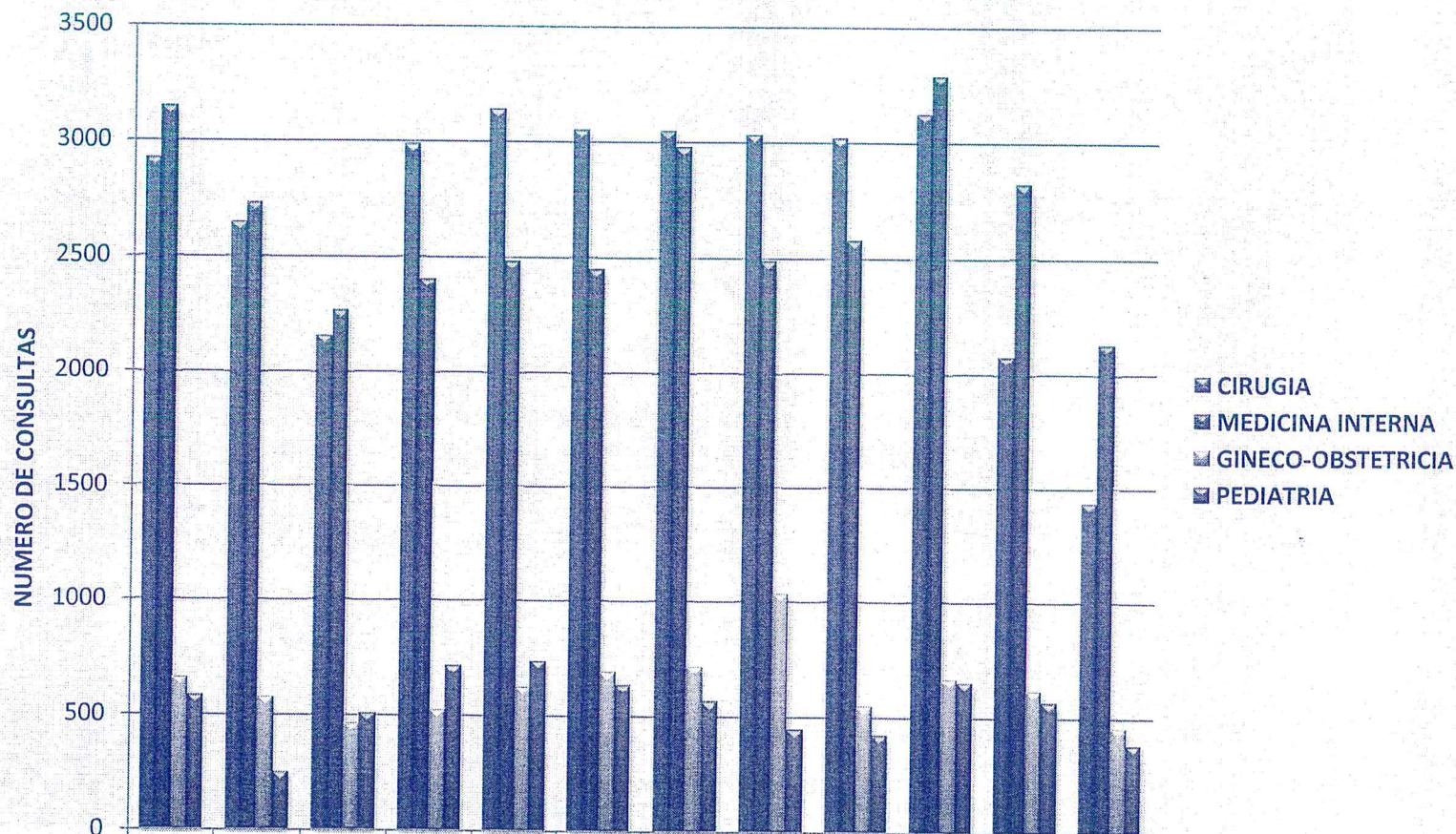

	ENE	FEB	MAR	ABR	MAY	JUN	JUL	AGO	SEP	OCT	NOV	DIC
■ CIRUGIA	2922	2643	2152	2983	3137	3049	3046	3032	3017	3121	2074	1437
■ MEDICINA INTERNA	3143	2727	2262	2402	2480	2448	2976	2483	2574	3284	2819	2126
■ GINECO-OBSTETRICIA	659	576	464	520	622	689	714	1036	545	662	616	454
■ PEDIATRIA	584	252	508	714	736	635	564	444	422	653	563	382

**HOSPITAL NACIONAL ZACAMIL**  
 Dra. Marta Isabel  
 Cuéllar Valladares  
 JEFE CONSULTA EXTERNA

RESUMEN MENSUAL DE  
ATENCIONES  
CONSULTA EXTERNA  
2018

HOSPITAL NACIONAL ZACAMIL  
Dra. Marta Isabel  
Cuéllar Valladares  
JEFE CONSULTA EXTERNA





**RESUMEN MENSUAL DE ATENCIONES EN CONSULTA EXTERNA AÑO 2018. MES DE ENERO 2018**

		CONSULTAS STAFF	CONSULTAS RESIDENTES	TOTAL CONSULTAS RESIDENTES/ STAFF	% STAFF	% RESIDENTE	% GLOBAL STAFF/RESI DENTE
CIRUGÍA	REAL	2428	494	2922	67.52	13.74	81.26
	PROGRAMADO	3596					
MEDICINA	REAL	3127	16	3143	116.81	0.60	117.41
	PROGRAMADO	2677					
GINECOLOGÍA	REAL	528	131	659	65.67	16.29	81.97
	PROGRAMADO	804					
PEDIATRÍA	REAL	584		584	58	0	58
	PROGRAMADO	1008					
TOTAL	REAL	6667	641	7308	82.46	7.93	90.39
	PROGRAMADO	8085					

**RESUMEN MENSUAL DE ATENCIONES EN CONSULTA EXTERNA AÑO 2018 MES DE FEBRERO 2018**

		CONSULTAS STAFF	CONSULTAS RESIDENTES	TOTAL CONSULTAS RESIDENTES/ STAFF	% STAFF	% RESIDENTE	% GLOBAL STAFF/RESI DENTE
CIRUGÍA	REAL	2551	92	2643	76.29	2.75	79.04
	PROGRAMADO	3344					
MEDICINA	REAL	2415	312	2727	93.46	12.07	105.53
	PROGRAMADO	2584					
GINECOLOGÍA	REAL	467	109	576	60.81	14.19	75.00
	PROGRAMADO	768					
PEDIATRÍA	REAL	252		252	61	0	61
	PROGRAMADO	416					
TOTAL	REAL	5685	513	6198	79.94	7.21	87.15
	PROGRAMADO	7112					

HOSPITAL NACIONAL ZACAMIL  
 Dra. Marta Isabel  
 Cuéllar Valladares  
 JEFE CONSULTA EXTERNA

RESUMEN MENSUAL DE ATENCIONES EN CONSULTA EXTERNA AÑO 2018. MES DE MARZO 2018							
		CONSULTAS STAFF	CONSULTAS RESIDENTES	TOTAL CONSULTA RESIDENTES/STAFF	% STAFF	% RESIDENTE	% GLOBAL STAFF/RESIDENTE
CIRUGÍA	REAL	1852	300	2152	64.57	10.46	75.03
	PROGRAMADO	2868					
MEDICINA	REAL	2093	169	2262	99.34	8.02	107.36
	PROGRAMADO	2107					
GINECOLOGÍA	REAL	362	102	464	50.28	14.17	64.44
	PROGRAMADO	720					
PEDIATRÍA	REAL	508	0	508	62.25	0.00	62.25
	PROGRAMADO	816					
TOTAL	REAL	4815	571	5386	73.95	8.77	82.72
	PROGRAMADO	6511					

RESUMEN MENSUAL DE ATENCIONES EN CONSULTA EXTERNA AÑO 2018. MES DE ABRIL 2018							
---	--	--	--	--	--	--	--

		CONSULTAS STAFF	CONSULTAS RESIDENTES	TOTAL CONSULTA RESIDENTES/STAFF	% STAFF	% RESIDENTE	% GLOBAL STAFF/RESIDENTE
CIRUGÍA	REAL	2463	520	2983	71.93	15.19	87.12
	PROGRAMADO	3424					
MEDICINA	REAL	2225	177	2402	89.43	7.11	96.54
	PROGRAMADO	2488					
GINECOLOGÍA	REAL	408	112	520	53.13	14.58	67.71
	PROGRAMADO	768					
PEDIATRÍA	REAL	714		714	89.25	0.00	89.25
	PROGRAMADO	800					
TOTAL	REAL	5810	809	6619	77.67	10.82	88.49
	PROGRAMADO	7480					

HOSPITAL NACIONAL ZACAMIL  
 Dra. Marta Isabel  
 Cuéllar Valladares  
 JEFE CONSULTA EXTERNA



**RESUMEN MENSUAL DE ATENCIONES EN CONSULTA EXTERNA AÑO 2018. MES DE MAYO 2018.**

		CONSULTAS STAFF	CONSULTAS RESIDENTES	TOTAL CONSULTA RESIDENTES/STAFF	% STAFF	% RESIDENTE	% GLOBAL STAFF/RESIDENTE
CIRUGÍA	REAL	2768	369	3137	76.89	10.25	87.14
	PROGRAMADO	3600					
MEDICINA	REAL	2153	327	2480	80.19	12.18	92.36
	PROGRAMADO	2685					
GINECOLOGÍA	REAL	427	195	622	54.46	24.87	79.34
	PROGRAMADO	784					
PEDIATRÍA	REAL	736		736	73.02	0.00	73.02
	PROGRAMADO	1008					
TOTAL	REAL	6084	891	6975	75.32	11.03	86.36
	PROGRAMADO	8077					

**RESUMEN MENSUAL DE ATENCIONES EN CONSULTA EXTERNA AÑO 2018. MES DE JUNIO 2018**

		CONSULTAS STAFF	CONSULTAS RESIDENTES	TOTAL CONSULTA RESIDENTES/STAFF	% STAFF	% RESIDENTE	% GLOBAL STAFF/RESIDENTE
CIRUGÍA	REAL	2583	466	3049	71.20	12.84	84.04
	PROGRAMADO	3628					
MEDICINA	REAL	2236	212	2448	82.57	7.83	90.40
	PROGRAMADO	2708					
GINECOLOGÍA	REAL	531	158	689	67.05	19.95	86.99
	PROGRAMADO	792					
PEDIATRÍA	REAL	635		635	86.28	0.00	86.28
	PROGRAMADO	736					
TOTAL	REAL	5985	836	6821	76.11	10.63	86.74
	PROGRAMADO	7864					

HOSPITAL NACIONAL ZACAMIL  
 Dra. Marta Isabel  
 Cuéllar Valladares  
 JEFE CONSULTA EXTERNA

**RESUMEN MENSUAL DE ATENCIONES EN CONSULTA EXTERNA AÑO 2018. MES DE JULIO 2018**

		CONSULTAS STAFF	CONSULTAS RESIDENTES	TOTAL CONSULTA RESIDENTES/STAFF	% STAFF	% RESIDENTE	% GLOBAL STAFF/RESIDENTE
CIRUGÍA	REAL	2594	452	3046	68.84	12.00	80.84
	PROGRAMADO	3768					
MEDICINA	REAL	2763	213	2976	97.84	7.54	105.38
	PROGRAMADO	2824					
GINECOLOGÍA	REAL	585	129	714	70.31	15.50	85.82
	PROGRAMADO	832					
PEDIATRÍA	REAL	564		564	53.41	0.00	53.41
	PROGRAMADO	1056					
TOTAL	REAL	6506	794	7300	76.72	9.36	86.08
	PROGRAMADO	8480					

**RESUMEN MENSUAL DE ATENCIONES EN CONSULTA EXTERNA AÑO 2017. MES DE AGOSTO 2017**

		CONSULTAS STAFF	CONSULTAS RESIDENTES	TOTAL CONSULTA RESIDENTES/STAFF	% STAFF	% RESIDENTE	% GLOBAL STAFF/RESIDENTE
CIRUGÍA	REAL	2600	432	3032	83.23	13.83	97.06
	PROGRAMADO	3124					
MEDICINA	REAL	2064	419	2483	92.81	18.84	111.65
	PROGRAMADO	2224					
GINECOLOGÍA	REAL	887	149	1036	128.92	21.66	150.58
	PROGRAMADO	688					
PEDIATRÍA	REAL	444		444	58.42	0.00	58.42
	PROGRAMADO	760					
TOTAL	REAL	5995	1000	6995	88.21	14.71	102.93
	PROGRAMADO	6796					

HOSPITAL NACIONAL ZACAMIL  
 Dra. Marta Isabel  
 Cuéllar Valladares  
 JEFE CONSULTA EXTERNA



**RESUMEN MENSUAL DE ATENCIONES EN CONSULTA EXTERNA AÑO 2018. MES DE SEPTIEMBRE 2018**

		CONSULTAS STAFF	CONSULTAS RESIDENTES	TOTAL CONSULTA RESIDENTES/STAFF	% STAFF	% RESIDENTE	% GLOBAL STAFF/RESIDENTE
CIRUGÍA	REAL	2780	237	3017	82.35	7.02	89.37
	PROGRAMADO	3376					
MEDICINA	REAL	2297	277	2574	85.71	10.34	96.04
	PROGRAMADO	2680					
GINECOLOGÍA	REAL	420	125	125	54.69	16.28	16.28
	PROGRAMADO	768					
PEDIATRÍA	REAL	422		422	52.75	0.00	52.75
	PROGRAMADO	800					
TOTAL	REAL	5919	639	6558	77.64	8.38	86.02
	PROGRAMADO	7624					

**RESUMEN MENSUAL DE ATENCIONES EN CONSULTA EXTERNA AÑO 2018. MES DE OCT.2018**

		CONSULTAS STAFF	CONSULTAS RESIDENTES	TOTAL CONSULTA RESIDENTES/STAFF	% STAFF	% RESIDENTE	% GLOBAL STAFF/RESIDENTE
CIRUGÍA	REAL	2758	363	3121	69.44	9.14	78.58
	PROGRAMADO	3972					
MEDICINA	REAL	3029	255	3284	95.22	8.02	103.24
	PROGRAMADO	3181					
GINECOLOGÍA	REAL	537	125	662	61.58	14.33	75.92
	PROGRAMADO	872					
PEDIATRÍA	REAL	653		653	70.98	0.00	70.98
	PROGRAMADO	920					
TOTAL	REAL	6977	743	7720	78.00	8.31	86.31
	PROGRAMADO	8945					



**HOSPITAL NACIONAL ZACAMIL**  
 Dra. Marta Isabel  
 Cuéllar Valladares  
 JEFE CONSULTA EXTERNA

**RESUMEN MENSUAL DE ATENCIONES EN CONSULTA EXTERNA AÑO 2018. MES DE NOV.2018**

		CONSULTAS STAFF	CONSULTAS RESIDENTES	TOTAL CONSULTA RESIDENTES/STAFF	% STAFF	% RESIDENTE	% GLOBAL STAFF/RESIDENTE
CIRUGÍA	REAL	1826	248	2074	51.35	6.97	58.32
	PROGRAMADO	3556					
MEDICINA	REAL	2533	286	2819	91.08	10.28	101.37
	PROGRAMADO	2781					
GINECOLOGÍA	REAL	522	94	616	73.31	13.20	86.52
	PROGRAMADO	712					
PEDIATRÍA	REAL	563	0	563	67.02	0.00	67.02
	PROGRAMADO	840					
TOTAL	REAL	5444	628	6072	69.01	7.96	76.97
	PROGRAMADO	7889					

**RESUMEN MENSUAL DE ATENCIONES EN CONSULTA EXTERNA AÑO 2018. MES DE DIC..2018**

		CONSULTAS STAFF	CONSULTAS RESIDENTES	TOTAL CONSULTA RESIDENTES/STAFF	% STAFF	% RESIDENTE	% GLOBAL STAFF/RESIDENTE
CIRUGÍA	REAL	1324	113	1437	53.30	4.55	57.85
	PROGRAMADO	2484					
MEDICINA	REAL	1774	352	2126	85.21	16.91	102.11
	PROGRAMADO	2082					
GINECOLOGÍA	REAL	360	94	454	65.22	17.03	82.25
	PROGRAMADO	552					
PEDIATRÍA	REAL	382		382	79.58	0.00	79.58
	PROGRAMADO	480					
TOTAL	REAL	3840		3840	68.60	0.00	68.60
	PROGRAMADO	5598					

**HOSPITAL NACIONAL ZACAMIL**  
 Dra. Marta Isabel  
 Cuéllar Valladares  
 JEFE CONSULTA EXTERNA



CAPACIDAD MAXIMA

INSTALADA

CONSULTA EXTERNA

2018



*Marta Isabel Cuéllar Valladares*

ENERO

CONSULTA EXTERNA

2018

HOSPITAL NACIONAL ZACAMIL  
Dra. Marta Isabel  
Cuéllar Valladares  
JEFE CONSULTA EXTERNA





**Producción por Recurso**  
**Consulta Externa**  
**Hospital Nacional Mejicanos SS (Zacamil) "Dr. Juan José Fernández"**  
**Período del 01/01/2018 al 31/01/2018**  
**MINSAL+FOSALUD**

Codigo	Recurso	Primera vez	Subsecuentes	REALIZADO	PROGRAMAD	%
71392	JESUS ALBETO LOPEZ VENTURA	0	32	32		
93755	JORGE DAVID HUEZO MARAVILLA	5	0	5		
	Total	5	32	37		
1109	DR.OSCAR LOPEZ BARILLA (CIRUGIA)	17	33	50	104	48%
1107	MARIO CESAR PICHE RAMIREZ	1	41	42	72	58%
1102	DR.CARLOS MEDINA ( CIRUGIA)	0	41	41	64	64%
1108	DR.MILTON BRIZUELA( CIRUGIA)	5	36	41	64	64%
1103	DR.CARLOS RAMOS HINDS (CIRUGIA)	0	36	36	64	56%
1104	DR.DAVID ZAVALETA (CIRUGIA)	7	27	34	32	106%
99909	DR.MANUEL ANTONIO GUZMAN ALVARADO (CIRUGIA)	27	6	33		
99907	DR.JOAQUIN STANLEY ANTILLON IRAHETA (CIRUGIA)	2	31	33		
11068	DR.ROBERTO ALFONSO GARAY (CIRUGIA)	8	25	33	40	83%
1112	DR.CRISTIAN GONZALEZ (CIRUGIA)	10	22	32	32	100%
71366	DR.JOSE MARIA RODRIGUEZ RAMIREZ	24	2	26	32	81%
99906	DRA.DIANA SOFIA MAZARIEGO HERNANDEZ (CIRUGIA)	2	24	26		
10284 8	DANIEL ENRIQUE OLIVO ROMERO (CIRUGIA)	12	13	25		
1106	DR.RAFael HERRERA SANCHEZ (CIRUGIA)	4	17	21	32	66%
10284 9	JERSSON ALEXANDER GAITAN CRUZ (CIRUGIA)	15	0	15		

HOSPITAL NACIONAL ZACAMIL  
Dra. Marta Isabel  
Cuéllar Valladares  
JEFE CONSULTA EXTERNA

91175	MELVIN IVAN MARTINEZ MARIN	4	8	12		
10288						
6	DRA.JESSICA MARCELA JAIME TREJO	10	0	10		
99908	DRA.ROCIO MARIE MIRANDA MARINERO (CIRUGIA)	0	9	9		
99905	DR.EDWIN VLADIMIR PORTILLO ACEVEDO (CIRUGIA)	1	6	7		
91178	ROSA MIRIAN ZEPEDA CASTILLO	7	0	7		
85040	PATRICIA GUADALUPE MEDRANO UMAÑA	5	0	5		
91176	ALBA VERALICE MARTINEZ ROMERO	1	2	3		
	Total	162	379	541	536	101%
14239	DR. GERARDO ERNESTO CUENCA (MAXILOFACIAL)	5	57	62	136	46%
14240	DR.RAMON MANUEL ALEMAN (MAXILOFACIAL)	2	36	38	64	59%
	Total	7	93	100	200	50%
1110	DR.OSCAR PEREZ QUINTANILLA (CIRUGIA)	21	47	68	104	65%
	Total	21	47	68	104	65%
1140	DR.FEDERICO SOTELO (CIRUGIA VASCULAR)	0	163	163	264	62%
	Total	0	163	163	264	62%
1113	DR.ARTURO BENITEZ ALVAREZ (NEUROCIRUGIA)	30	24	54	72	75%
1114	DR.RICARDO SANTAMARIA (NEUROCIRUGIA)	1	10	11	32	34%
	Total	31	34	65	104	63%
72080	DRA. SONIA CLARISA DE AGUIRRE	0	69	69	168	41%
74492	DRA ANA EVELYN LOPEZ ROMERO (ODONTOLOGA)	0	41	41	84	49%

**HOSPITAL NACIONAL ZACAMIL**  
**Dra. Marta Isabel**  
**Cuéllar Valladares**  
**JEFE CONSULTA EXTERNA**



72078	DRA. MARIA ELENA MUSELLI .R(ODONTOLOGIA)	1	30	31	84	37%
72149	DRA. MIRNA ROSIBEL CAÑAS(ODONTOLOGIA)	3	26	29	84	35%
	Total	4	166	170	420	40%
1120	DR.DOUGLAS MENDOZA RUBIO (OFTALMOLOGIA)	23	178	201	320	63%
1123	DRA.MELIDA RIVAS DE LAZO (OFTALMOLOGIA)	14	130	144	136	106%
1119	DR.JOSE ROBERTO FIALLOS (OFTALMOLOGIA)	1	60	61	96	64%
1118	DR.JOSE RIVERA HANDAL (OFTALMOLOGIA)	4	52	56	40	140%
1117	DR.JOAQUIN FLORES (OFTALMOLOGIA)	0	39	39	96	41%
17261	RUDOLF ERIC LAZO CASTANEDA(OFTALMOLOGIA)	0	32	32	64	50%
1122	DRA. LOURDES AMATO DE LOPEZ( OFTALMO)	2	13	15	104	14%
	Total	44	504	548	856	64%
1127	DR.EDUARDO MARTINES MELARA (ORTOPEDIA)	33	48	81	64	127%
71348	DR.RONALD NAPOLEON RUANO MENDOZA	11	48	59		
1126	DR. EDGAR MONTOYA BATRES (ORTOPEDIA)	5	30	35	32	109%
75211	DANIEL ERNESTO MELARA DELGADO	4	28	32		
88600	JUAN CARLOS HERNANDEZ GUINEA	9	19	28	72	39%
1125	DR.AUGUSTO MAGAÑA ( ORTOPEDA)	6	19	25	72	35%
80099	FERNANDO ALBERTO LOEWNER CRUZ	6	16	22		
22945	RICARDO OLMEDO SANCHEZ	9	11	20	40	50%
1259	DR.FLORES MARTINES (ORTOPEDIA)	4	16	20	64	31%
	Total	87	235	322	344	94%
10097 8	DRA.NIYME YANIRA PANTOJA VALDIZON DE TOLEDO (OTORRINO)	73	102	175		
1132	DR.MAURICIO ALFARO ( ORL )	45	125	170	192	89%

1134	DRA.MARTA DEL OLMO ( ORL )	4	14	18	72	25%
	Total	122	241	363	264	138%
1115	DR.JOSE VICTOR RODRIGUEZ MENDOZA	1	66	67	64	105%
1116	DR.RODRIGO MELGAR (COLOPROCTOGIA)	23	42	65	64	102%
	Total	24	108	132	128	103%
75295	GUSTAVO ADOLFO HERNANDEZ CANIZALEZ	37	141	178		
1138	DR.MANUEL ERNESTO AGUILAR (UROLOGIA)	15	76	91	96	95%
1135	DR.CARLOS ALBERTO MENDEZ (UROLOGIA)	7	60	67	104	64%
1136	DR.CARLOS PORTILLO (UROLOGIA)	13	35	48	104	46%
9768	DR.ARTURO BONILLA ALVARADO (UROLOGIA)	18	11	29	72	40%
	Total	90	323	413	376	110%
	total general	597	2325	2922	3596	81%

**HOSPITAL NACIONAL ZACAMIL**  
 Dra. Marta Isabel  
 Cuéllar Valladares  
 JEFE CONSULTA EXTERNA



**Producción por Recurso**  
**Consulta Externa**  
**Hospital Nacional Mejicanos SS (Zacamil) "Dr. Juan José Fernández"**  
**Período del 01/01/2018 al 31/01/2018**  
**MINSAL+FOSALUD**

Codigo	Recurso	Primera vez	Subsecuentes	REALIZADO	PROGRAMADO	%
81203	BELKIN ISMAEL ROGEL MARROQUIN	1	0	1		
	Total	1	0	1		
1088	DR.RAMON RIVERA MEJIA (CARDIOLOGO)	2	167	169	168	101%
1087	GUSTAVO CUELLAR FRATTI	12	57	69	104	66%
	Total	14	224	238	272	88%
1094	CÉCILIA AIDA CALDERON ARTIGA DE ARGUETA	42	146	188	168	112%
25785	ANA JENSE VILLATORO RUGAMAS	8	177	185	128	145%
	Total	50	323	373	296	126%
81203	BELKIN ISMAEL ROGEL MARROQUIN	63	55	118	104	113%
1095	MARISABEL VALDEZ DE CUELLAR	37	80	117	96	122%
	Total	100	135	235	200	118%
969	DR.ANIBAL ESCOBAR (MEDICINA INTERNA)	31	333	364	336	108%
1071	DRA.ROSARIO ZAVALA (MEDICINA INTERNA)	117	146	263	336	78%
71318	HILDA ARACELY MAGAÑA GUARDADO	47	205	252	104	242%
72059	DR. JOSE ENRIQUE RODRIGUEZ RIVERA	15	138	153		
1069	DR.FAUSTO PORTILLO (MEDICINA INTERNA)	29	105	134	168	80%
972	DRA.PATRICIA LOPEZ (MEDICINA INTERNA)	22	101	123	168	73%

HOSPITAL NACIONAL ZACAMIL  
 Dra. Marta Isabel  
 Cuéllar Valladares  
 JEFE CONSULTA EXTERNA

84968	ROMEO BENJAMIN GUEVARA PEREZ	25	88	113		
1070	DR.RAFael AGUIRRE (MEDICINA INTERNA)	31	51	82	208	39%
1090	DR.JAIME MARTINEZ LOPEZ( DERMATOLOG.)	22	7	29	45	64%
1317	DR.CARLOS ESCOBAR HERRERA GEDIATRIA	3	15	18	48	38%
99901	DR.HERSON KALEB VELASQUEZ ORTIZ (M.I)	0	7	7		
91120	GRICEYDA BERENICE MEDRANO RODRIGUEZ	3	2	5		
71359	DR.CARLOS ALBERTO VILLEDA ORANTES	0	4	4		
26009	JOSE MARIO LOPEZ SACA	2	0	2		
	Total	471	1286	1757	1413	124%
1098	BLANCA SILVIA MARENCO DE ACOSTA	48	117	165	136	121%
1097	MORENA GUADALUPE RODRIGUEZ LARIN	22	29	51	64	80%
	Total	70	146	216	200	108%
89886	DANIEL ENRIQUE PEREIRA CONTRERAS	35	60	95	104	91%
	Total	35	60	95	104	91%
1101	DR.SALVADOR SERMENO (REUMATOLOGIA)	28	200	228	192	119%
	Total	28	200	228	192	119%
	TOTAL GENERAL	769	2374	3143	2677	117%

HOSPITAL NACIONAL ZACAMIL  
Dra. Marta Isabel  
Cuéllar Valladares  
JEFE CONSULTA EXTERNA



**Producción por Recurso**  
**Consulta Externa**  
**Hospital Nacional Mejicanos SS (Zacamil) "Dr. Juan José Fernández"**  
**Período del 01/01/2018 al 31/01/2018**  
**MINSAL+FOSALUD**

Codigo	Recurso	Primera vez	Subsecuentes	REALIZADO	PROGRAMAD	%
81052	JOSE ROBERTO TREJO RIVAS	13	34	47	64	73%
71475	NAPOLEON ANTONIO VIGIL CHACON	17	25	42	104	40%
1149	ANDRE JULIO GREGORI MOREIRA	10	21	31	64	48%
71565	JOSE ROBERTO GONZALEZ RAMOS	1	1	2		
	Total	41	81	122	232	53%
28920	YANIRA JOSEFINA ZEPEDA MORAN	51	71	122	168	73%
1165	ANA CECILIA MARTINEZ ROMERO DE ROMERO	8	8	16		
	Total	59	79	138	168	82%
1152	MIGUEL ANGEL ARGUELLO SCAFFINI	17	36	53	168	32%
	Total	17	36	53	168	32%
8918	KATYA JULISSA GOMEZ MACHUCA	52	99	151	168	90%
72119	SUSY MARLENE GAMEZ DE COLINDRES	15	45	60	168	36%
1150	JORGE ALBERTO ZUNIGA	16	44	60	104	58%
	Total	83	188	271	440	62%
	<b>TOTAL GENERAL</b>	<b>200</b>	<b>384</b>	<b>584</b>	<b>1008</b>	<b>58%</b>

HOSPITAL NACIONAL ZACAMIL  
Dra. Marta Isabel  
Cuéllar Valladares  
JEFE CONSULTA EXTERNA

**Producción por Recurso**  
**Consulta Externa**  
**Hospital Nacional Mejicanos SS (Zacamil) "Dr. Juan José Fernández"**  
**Periodo del 01/01/2018 al 31/01/2018**  
**MINSAL+FOSALUD**

C o d i g o	Recurso	Primera vez	Subsecu entes	Curativa s	Preventivas /	Total	%	%	REAL IZAD O	Con Amenorre a	Con Ameno rrea	PROGRA	%
		Diagnóst ico	Diagnós tico		Evaluaciones		Curativa s	Preventiv as		9 - 19 años	20 + años		
					Odontologicas								
1 1 4 3	DOUGLAS SALVADOR MARTÍ PANAMEÑO	102	98	<u>200</u>	<u>26</u>	226	88.50	11.50	200	0	0	436	46%
1 1 4 6	DRA.LIETH DE ROSALES (GINECOLOGIA)	50	119	<u>169</u>	<u>14</u>	183	92.35	7.65	169	0	0	128	132%
1 1 4 2	DAVID ARMANDO CARCAMO DIMAS	15	92	<u>107</u>	<u>0</u>	107	100.00	0.00	107	0	0	136	79%
1 1 4 7	DRA.Mª SELMA DE GUATEMALA (GINECOLOGIA)	35	11	<u>46</u>	<u>0</u>	46	100.00	0.00	46	0	0	104	44%
2 6 5 3 4	MARTA SONIA HERNANDEZ SORIANO	8	0	<u>8</u>	<u>0</u>	8	100.00	0.00	8	0	0		

HOSPITAL NACIONAL ZACAMIL  
Dra. Marta Isabel  
Cuéllar Valladares  
JEFE CONSULTA EXTERNA



8 8 7 2 1	JOSUE DANIEL MORAN FUNES	5	0	<u>5</u>	<u>0</u>	5	100.00	0.00	5	0	0		
2 6 5 3 3	TANIA INES VELASQUEZ RODRIGUEZ	1	2	<u>3</u>	<u>0</u>	3	100.00	0.00	3	0	0		
2 6 5 3 5	RUBEN DE JESUS HERCULES MELGAR	0	1	<u>1</u>	<u>0</u>	1	100.00	0.00	1	0	0		
	Total	216	323	539	40	579	93.09	6.91	539	0	0	804	67%

	OBSTRETICIA												
2 6 5 3 4	MARTA SONIA HERNANDEZ SORIANO	18	30	<u>48</u>	<u>9</u>	57	84.21	15.79	48	9	21		
2 6 5 3 3	TANIA INES VELASQUEZ RODRIGUEZ	0	28	<u>28</u>	<u>0</u>	28	100.00	0.00	28	3	18		
8 8 7 2 1	JOSUE DANIEL MORAN FUNES	14	10	<u>24</u>	<u>0</u>	24	100.00	0.00	24	2	21		

HOSPITAL NACIONAL ZACAMIL  
 Dra. Marta Isabel  
 Cuéllar Valladares  
 JEFE CONSULTA EXTERNA

2													
6													
5													
3													
5	RUBEN DE JESUS HERCULES MELGAR	0	15	<u>15</u>	<u>0</u>	15	100.00	0.00	15	3	11		
1													
1													
4													
3	DOUGLAS SALVADOR MARTÍ PANAMEÑO	4	1	<u>5</u>	<u>2</u>	7	71.43	28.57	5	0	1		
	Total	36	84	120	11	131	91.60	8.40	120	17	72		

 HOSPITAL NACIONAL ZACAMIL  
 Dra. Marta Isabel  
 Cuéllar Valladares  
 JEFE CONSULTA EXTERNA



**Producción por Recurso**  
**Consulta Externa**  
**Hospital Nacional Mejicanos SS (Zacamil) "Dr. Juan José Fernández"**  
**Período del 01/01/2018 al 31/01/2018**

**MINSAL+FOSALUD**

Codigo	Recurso	Primera vez	Subsecuentes	REALIZADO
15269	MATILDE B MAGAÑA QUIJANO (M.INTERNA)	109	79	188
1261	DR.SALVADOR ANTONIO CUELLAR REYES	15	5	20
	<b>TOTAL</b>			

**Producción por Recurso**  
**Consulta Externa**  
**Hospital Nacional Mejicanos SS (Zacamil) "Dr. Juan José Fernández"**  
**Período del 01/01/2018 al 31/01/2018**

**MINSAL+FOSALUD**

Codigo	Recurso	Primera vez	Subsecuentes	REALIZADO
29239	LICDA.ELVIA E.CLARA (NUTRICIONISTA)	36	36	72
84677	CARMEN ELISA PORTILLO SERMEÑO	17	25	42
16935	LIC SUSANA C GUZMAN M	9	15	24
	<b>Total</b>	<b>62</b>	<b>76</b>	<b>138</b>

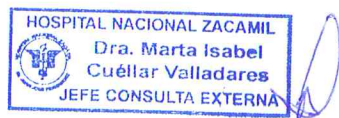

**Producción por Recurso**  
**Consulta Externa**

Hospital Nacional Mejicanos SS (Zacamil) "Dr. Juan José Fernández"

Período del 01/01/2018 al 31/01/2018

MINSAL+FOSALUD

Codigo	Recurso	Primera vez	Subsecuentes	REALIZADO
96241	YENY LETICIA ROMERO MARTINEZ	34	12	46
101648	MARIA DOLORES PEREZ (PSICOLOGA)	35	0	35
30104	LICDA.GRICELDA GUADALUPE GONGORA	16	10	26
	Total	85	22	107

Producción por Recurso

Consulta Externa

Hospital Nacional Mejicanos SS (Zacamil) "Dr. Juan José Fernández"

Período del 01/01/2018 al 31/01/2018

MINSAL+FOSALUD

Codigo	Recurso	Primera vez	Subsecuentes	REALIZADO
96242	JAIME RICARDO ALVAREZ ZELAYA	17	23	40
	Total	17	23	40

