



MINISTERIO
DE SALUD

PLAN OPERATIVO INSTITUCIONAL 2021

Ficha Catalográfica 2021 Ministerio de Salud



Atribución-NoComercial-SinDerivadas
4.0 Internacional (CC BY-NC-ND 4.0)

Está permitida la reproducción parcial o total de esta obra por cualquier medio o formato, siempre que se cite la fuente y que no sea para la venta u otro fin de carácter comercial. Debe dar crédito de manera adecuada. Puede hacerlo en cualquier formato razonable, pero no de forma tal que sugiera que usted o su uso tienen apoyo de la licencia.

La documentación oficial del Ministerio de Salud puede consultarse en el Centro Virtual de Documentación Regulatoria en: <http://asp.salud.gob.sv/regulacion/default.asp>

Edición: Dirección de Planificación con insumos de todas las dependencias del MINSAL.

Ministerio de Salud

Calle Arce No. 827, San Salvador. Teléfono: 2591 7000

Página oficial: <http://www.salud.gob.sv>



AUTORIDADES

DR. FRANCISCO JOSÉ ALABI MONTOYA
Ministro de Salud *ad honorem*

DR. CARLOS GABRIEL ALVARENGA CARDOZA
Viceministro de Gestión y Desarrollo en Salud

DRA. KARLA MARINA DÍAZ DE NAVES
Viceministra de Operaciones en Salud

ÍNDICE

1. Acuerdo Ministerial	5
2. Introducción	6
3. Diagnóstico de la Situación Socio – Sanitaria	7
4. Presupuesto del MINSAL 2021	19
5. Análisis de posibles obstáculos.....	20
6. Resultados de prioridades estratégicas institucionales	21
7. Contribución del Plan Operativo Institucional 2021 a los Objetivos de Desarrollo Sostenible	22
8. Programación anual de acciones, por resultados	23

ACUERDO n.º 1431

En la ciudad de San Salvador, a los doce días del mes de abril de dos mil veintiuno; **EL ÓRGANO EJECUTIVO EN EL RAMO DE SALUD, CONSIDERANDO:**

- i. Que el Reglamento Interno del Órgano Ejecutivo, en el artículo 42, numeral 2), establece que compete al Ministerio de Salud: Dictar las normas y técnicas en materia de salud y ordenar las medidas y disposiciones que sean necesarias para resguardar la salud de la población.
- ii. Que el Art. 41 del Código de Salud, establece que corresponde al Ministerio, numeral 4) Organizar, reglamentar y coordinar el funcionamiento y las atribuciones de todos los servicios técnicos y administrativos de sus dependencias.
- iii. Que el artículo 14 del Reglamento de Normas Técnicas de Control Interno MINSAL, establece que la Dirección de Planificación, integrará los planes de cada una de las dependencias del Nivel Superior en un Plan Anual Operativo Institucional, que contendrá los objetivos, metas, logros e indicadores, realizando el seguimiento trimestral y una evaluación anual del Plan.
- iv. Que, de conformidad a los considerandos anteriores, se hace necesario regular las disposiciones técnicas que permitan planificar, ordenar, e integrar las actividades que el MINSAL, pretende ejecutar durante el año 2021.

POR TANTO, con base en los considerandos anteriores y en uso de las facultades legales, el Ministerio de Salud, **ACUERDA:**

Emitir el siguiente Plan Operativo Institucional (POI) 2021.

DIOS UNIÓN LIBERTAD



Dr. Francisco José Alabi Montoya
Ministro de Salud, *ad honorem*



INTRODUCCIÓN

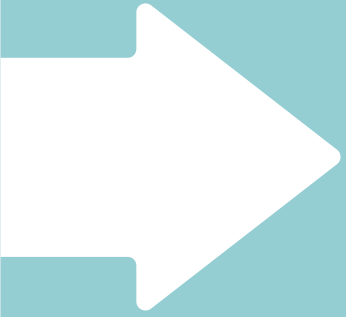

COVID-19 generó un escenario complejo para la entrega de los servicios

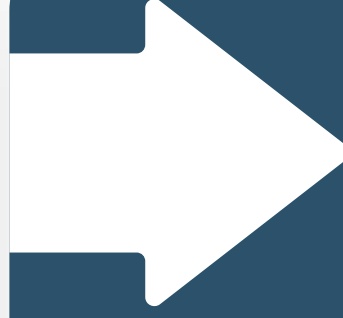

Durante el año 2021, el Ministerio de Salud seguirá ofreciendo los servicios de salud en su calidad de máximo proveedor de servicios de salud, e iniciará la marcha para generar la gobernanza necesaria para enrumbar al Sistema Nacional Integrado de Salud, hacia el alcance del más alto grado posible de salud para la población salvadoreña

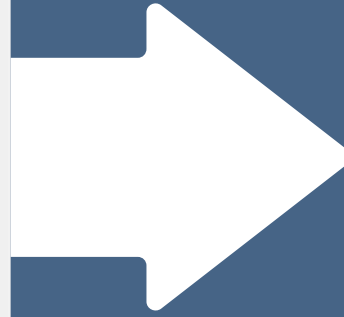

Se continuará avanzando gradualmente en asegurar a la población salvadoreña el acceso y cobertura universal en salud con calidad



El POI 2021, asume como marco de referencia político/técnico:

- 1. La Agenda 2030 y sus ODS**
- 2. La ASSA 2018 2030**
- 3. La Ley del SNIS**
- 4. El Plan Cuscatlán**
- 5. La Agenda Digital El Salvador 2020 – 2030**
- 6. El Plan de Social**
- 7. La Política “Crecer Juntos”**
- 8. Borrador “Plan de Gobierno Sector Salud”**

DIAGNÓSTICO DE LA SITUACIÓN SOCIO-SANITARIA

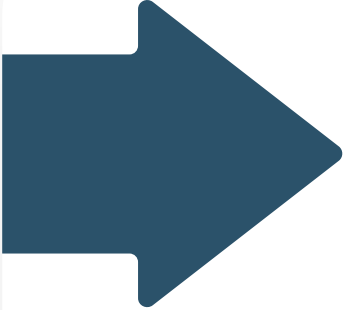

SITUACIÓN DEMOGRÁFICA

- 
- En 2021 el país alcanzará una población de 6,325,827
 - Predomina grupo etario 15 – 29 años.
 - Urbana 61.7%; Rural 38.3%
 - Mujeres 52.9%; Hombres 47.1%
 - Densidad poblacional 300 hab. / Km²
 - Total aprox. de hogares 1,938,530 a nivel nacional

Fuente:

1. *Estimaciones y proyecciones de población de ambos sexos por calendario y edad simple 2005 – 2050. DIGESTYC, Revisión 2020*
2. *Encuesta de hogares de propósitos múltiples 2019. EHPM 2019, DIGESTYC.*



SITUACIÓN ECONÓMICA Y SOCIAL



El índice de desarrollo humano (IDH) para El Salvador para el reporte del año 2020 fue de 0.673, manteniéndose en el ranking mundial en posición 124



Analfabetismo:

- 10.0% Nivel nacional
- 11.7% En mujeres
- 8.1% En hombres

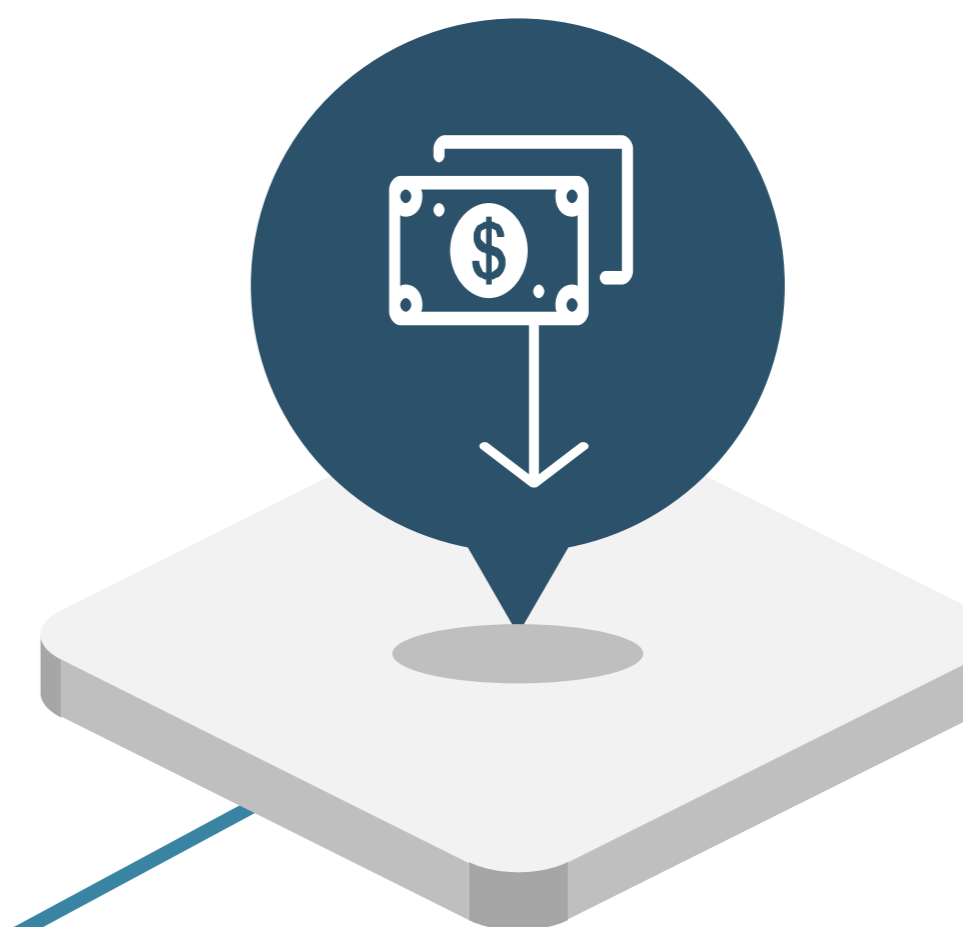

Pobreza multidimensional afecta al 28.1 % de hogares. Departamentos más afectados: Ahuachapán y Morazán.

Otros indicadores:

- Hogares con hacinamiento 40.5%,
- Viviendas con energía eléctrica 97.6%
- Viviendas con cañería intradomiciliaria de agua 88.1%
- Viviendas con inodoros conectados a la red de alcantarillado. 55.9%
- Viviendas con piso de tierra 14.9%

Fuente:

1. Informe global sobre desarrollo humano 2020, PNUD
2. EHPM 2019, DIGESTYC

SITUACIÓN AMBIENTAL

1



Contaminación del aire en grandes urbes, asociada al crecimiento de carga vehicular y obsolescencia de unidades de transporte público; emisión de altas cantidades de contaminantes por industria y escasa regulación y exigencia de su cumplimiento.

2



Contaminación de mantos acuíferos por uso no controlado de agroquímicos en la agroindustria y actividades urbanas (aguas negras y grises, basura)

3



Contaminación sonora, principalmente en las grandes urbes, por escasa regulación y exigua vigilancia de su cumplimiento.

PRIMERAS 10 CAUSAS DE MORBILIDAD Y MORTALIDAD TODAS LAS EDADES

CONSULTAS AMBULATORIAS

EGRESOS

MORTALIDAD (ESTADÍSTICAS VITALES)

2019

1. Otras infecciones agudas de las vías respiratorias superiores
2. Hipertensión esencial (primaria)
3. Caries dental
4. Otros trastornos de los dientes y de sus estructuras de sostén
5. Faringitis aguda y amigdalitis aguda
6. Diabetes Mellitus
7. Personas en contacto con los servicios de salud para investigación y exámenes
8. Otras enfermedades del sistema urinario
9. Otros síntomas, signos y hallazgos anormales clínicos y de laboratorio, no clasificados en otra parte
10. Otros traumatismos de regiones especificadas, de regiones no especificadas y de múltiples regiones del cuerpo

1. Parto único espontáneo
2. Otras complicaciones del embarazo y del parto
3. Neumonía
4. Otra atención materna relacionada con el feto y con la cavidad amniótica y con posibles problemas del parto
5. Diabetes Mellitus
6. Diarrea de Presunto origen infeccioso
7. Enfermedad renal crónica
8. Enfermedades del apéndice
9. Feto y recién nacido afectado por factores maternos y por complicaciones del embarazo, del trabajo de parto y del parto
10. Otras enfermedades del sistema urinario

1. Síntomas, signos y hallazgos anormales clínicos y de laboratorio, no clasificados en otra parte
2. Otras enfermedades del corazón
3. Enfermedad renal crónica
4. Enfermedades isquémicas del corazón
5. Diabetes Mellitus
6. Neumonía
7. Enfermedades hipertensivas
8. Enfermedades del hígado
9. Resto de enfermedades del sistema respiratorio
10. Enfermedades cerebrovasculares

2020

1. Hipertensión Esencial (Primaria).
2. Otras Infecciones Agudas de las Vías Respiratorias Superiores.
3. Diabetes Mellitus.
4. Otras Enfermedades del Sistema Urinario.
5. Otros Trastornos de los dientes y de sus estructuras de sostén.
6. Faringitis Aguda y Amigdalitis Aguda.
7. Caries Dental.
8. Otras Complicaciones del Embarazo y del parto.
9. Otros traumatismos de regiones específicas, no específicas y de múltiples regiones del cuerpo.
10. Diarrea de Presunto Origen Infeccioso.

1. Parto Único Espontáneo.
2. Otras Complicaciones del Embarazo y del parto.
3. Otra atención materna relacionada con el feto y con la cavidad amniótica.
4. COVID-19.
5. Enfermedad Renal Crónica.
6. Enfermedades del Apéndice.
7. Feto y Recién Nacido afectado por factores maternos y complicaciones del embarazo.
8. Diabetes Mellitus.
9. Neumonía.
10. Fractura de otros huesos de los miembros.

1. Otras enfermedades del corazón.
2. Síntomas, signos y hallazgos anormales clínicos y de laboratorio, no clasificados en otra parte.
3. Enfermedad Renal Crónica.
4. Enfermedades isquémicas del corazón.
5. Diabetes Mellitus.
6. Neumonía.
7. COVID-19.
8. Enfermedades Hipertensivas.
9. Enfermedades del Hígado.
10. Enfermedades Cerebrovasculares.

MORTALIDAD MATERNO INFANTIL 2020



RAZÓN MORTALIDAD MATERNA

45.1 por 100,000 n.v



TASA DE MORTALIDAD EN MENORES DE 5 AÑOS:

9.8 por 1,000 n.v



TASA DE MORTALIDAD EN MENORES DE 1 AÑO

8.4 por 1,000 n.v



TASA DE MORTALIDAD NEONATAL:

5.4 por 1,000 n.v

Fuente:

- Numerador: Estadísticas MINSAL, Sistema de morbimortalidad en línea SIMMOW, 2020;
- Denominador: Estimaciones y proyecciones de población de ambos sexos por calendario y edad simple 2005 – 2050. (Revisión 2020)

MORTALIDAD POR ENFERMEDADES TRANSMISIBLES



Tasa incidencia VIH:

- 12.8 por 100,000 hab.

Tasa mortalidad VIH:

- 3.1 por 100,000 hab.



Tasa incidencia de Tuberculosis:

- 32.2 por 100,000 hab.

Tasa mortalidad por Tuberculosis:

- 0.5 por 100,000 hab.



Tasa incidencia de malaria:

- 0 por 100,000 hab.

Tasa mortalidad por malaria:

- 0 por 100,000 hab.



Tasa de incidencia de diarrea:

- 2,504 por 100,000 hab.

Tasa mortalidad por diarrea:

- 1.2 por 100,000 hab.



Tasa de incidencia de neumonía:

- 17,469 por 100,000 hab.

Tasa mortalidad por neumonía:

- 21.8 por 100,000 hab.

Fuentes.

1. Numerador: Estadísticas MINSAL, Sistema de morbimortalidad en línea SIMMOW, 2020;
2. Denominador: Estimaciones y proyecciones de población de ambos sexos por calendario y edad simple 2005 – 2050. (Revisión 2020)

MORTALIDAD POR ENFERMEDADES NO TRASMISIBLES Y LESIONES DE CAUSA EXTERNA

Tasa mortalidad prematura por Diabetes Mellitus:
46.1 por 100,000 hab.



Tasa mortalidad prematura por cáncer:
54.8 por 100,000 hab.



Tasa mortalidad prematura por Enf. Cardiovasculares:
147.2 por 100,000 hab.



Tasa mortalidad prematura por Enf. Renal Crónica:
70.2 por 100,000 hab.



Tasa mortalidad por lesiones de causa externa:
15.7 por 100,000 hab.

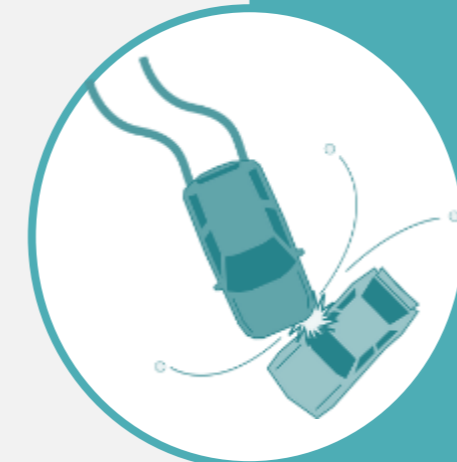

Tasa mortalidad por suicidio:
2.0 por 100,000 hab.



Fuente:

- Numerador: Estadísticas MINSAL, Sistema de morbimortalidad en línea SIMMOW, 2020;
- Denominador: Estimaciones y proyecciones de población de ambos sexos por calendario y edad simple 2005 – 2050. (Revisión 2020)

SITUACIÓN SANITARIA

PRINCIPALES METAS DE ODS

HALLAZGOS	NECESIDADES	ACCIONES
Mortalidad materna incrementó. Debido a hemorragias y complicaciones de enfermedades crónicas.	Identificar las brechas de recursos para la atención integral del control prenatal y la atención oportuna de las hemorragias obstétricas y la clasificación de riesgos por enfermedades crónicas.	Impulsar y/o sostener estrategias costo efectivas, incluyendo el control prenatal, el abordaje de las complicaciones por enfermedades crónicas, y la atención oportuna de las hemorragias.
Mortalidad infantil descendió. Mortalidad neonatal subió poco. Persisten la prematuridad y malformaciones cardíacas.	Identificar las brechas de diagnóstico oportuno prematuridad y malformaciones congénitas; así como su abordaje para su prevención y atención oportuna por personal especializado.	Fortalecer las áreas de emergencia y cuidados intensivos en los hospitales. Mejorar las condiciones de traslado. Tamizaje de malformaciones cardíacas.
Mortalidad por enfermedades no transmisibles (ENT) mantiene la tendencia alcista, (predomina enfermedad cardiovascular).	Identificación oportuna de la ENT en el primer nivel de atención y su atención integral en el curso de vida.	Promover la salud poblacional con énfasis en estilos de vida saludable y la identificación de las ENT por parte de la población. Acciones intersectoriales para el abordaje de los determinantes sociales de estas enfermedades.
Incidencia de tuberculosis (TB) se mantiene alta (con mayor magnitud en privados de libertad). Incidencia de VIH, controlada.	Identificación oportuna de tosedores crónicos, principalmente en centros penales, para diagnóstico, adherencia al TAES y aislamiento oportuno. Promover efectiva coordinación intersectorial. Mantener las acciones contempladas en el plan multisectorial de control del VIH.	Diagnóstico precoz mediante GenXpert y estudio de contactos. Implementar zonas de aislamiento en centros penales. Cumplimiento de las cláusulas del convenio entre MINSAL y MJSP. Para VIH, planificar de manera conjunta entre las instituciones del SNIS.
Mayor cobertura prenatal, postnatal e infantil, pero limitada calidad de atención. Cobertura adolescentes y adultos mayores, muy limitada. Enfermedades inmunoprevenibles controladas.	Mejorar supervisión en el terreno, ampliar y mejorar uso de ficha familiar y sus insumos para planificar y dar seguimiento al trabajo comunitario y del PNA.	Implementar un sistema de gestión de la calidad y un programa de garantía de la calidad. Fortalecer competencias del recurso humano en salud. Mantener abastecimiento de vacunas para las enfermedades inmunoprevenibles.

FINANCIAMIENTO DEL MINSAL

PRESUPUESTO INSTITUCIONAL MINSAL

HALLAZGOS	NECESIDADES	ACCIONES
<p>Entre el 2015 y 2017, el presupuesto para el ramo salud creció 7.5%.</p> <p>Entre 2020 y 2021, el presupuesto creció en 36%.</p>	<p>Sostenibilidad en el aumento del presupuesto de acuerdo a las necesidades de la población.</p>	<p>Gasto público en salud de al menos el 6% del PIB.</p> <p>Promover el presupuesto para resultados, según las necesidades de la población.</p> <p>Alcanzar una asignación presupuestaria de al menos el 40% para el Primer Nivel de Atención*.</p> <p>Cumplimiento del Pacto regional 30-30-30.</p>
<p>Asignación presupuestaria histórica y no con prospectiva multianual.</p> <p>Ejecución presupuestaria es ineficiente.</p>	<p>Ejecución presupuestaria sin desfase (durante el periodo fiscal correspondiente).</p> <p>Presupuesto de inversión para fortalecer la capacidad instalada institucional.</p>	<p>Planificación multianual de requerimientos presupuestarios, principalmente referido a compras de tecnologías e insumos, para ejecución oportuna y eficiente.</p>

Fuentes.

1. Cuentas en salud MINSAL.
2. Ley de presupuesto
3. *Cobertura Universal en Salud

FINANCIAMIENTO DEL MINSAL

HALLAZGOS

- Gasto nacional representó el 8.8% en 2019.
- Gasto público en salud representó el 5.1% en 2019.
- Gasto del MINSAL representó el 2.7% del PIB en 2019.
- Gasto per cápita en salud para el 2019 fue de US\$355.
- Gasto corriente del 2019 representó el 98.1%.

NECESIDADES

- Incrementar el gasto público en salud.

ACCIONES

- Incremento y ejecución del presupuesto de inversión para fortalecer la capacidad resolutive de los establecimientos del MINSAL.
- Acciones intersectoriales para el abordaje de los determinantes sociales de la salud y la prevención de la enfermedad.

GASTO PÚBLICO EN SALUD

GASTO DE BOLSILLO EN SALUD DE LOS HOGARES

Para 2019, el gasto de bolsillo de los hogares representó el 36% del gasto nacional en salud.

- Disminuir el gasto de bolsillo en salud.

Aumentar las coberturas y el acceso de la población a tecnología diagnóstica y abastecimiento de medicamentos, mediante el fortalecimiento de la cadena de suministros.

Fuentes.

1. Cuentas en salud MINSAL.

CAPACIDAD INSTALADA

	HALLAZGOS	NECESIDADES	ACCIONES
INFRAESTRUCTURA	<ul style="list-style-type: none"> • 741 Unid. Com. Salud fam. (UCSF) • 11 Hospitales básicos • 14 Hospitales departamentales • 2 Hospitales regionales • 3 Hospitales de referencia nacional • 1 Hospital para pacientes COVID-19 • 1 Centro de Radioterapia • 1 Centro Oftalmológico <p>Mucha infraestructura es antigua, no amigable a personas con discapacidad, y algunas sin servicio de agua 24 horas.</p>	Realizar un diagnóstico de la infraestructura y hacer un plan maestro de modernización de establecimientos de salud, para reducir progresivamente la brecha.	Modernizar y volver accesible la infraestructura (Unidades de Salud y Hospitales), incluyendo la infraestructura propia para Equipos Comunitarios de Salud Familiar que no cuentan con ella.
RECURSOS HUMANOS	<ul style="list-style-type: none"> • RRHH Hospitales: 16,041 • RRHH Regiones: 13,030 • RRHH Secretaría Estado: 1,275 	Personal especializado, por ejemplo: radiólogos, anestesiólogos, enfermeras, promotores de salud, entre otros.	Realizar un diagnóstico y hacer un plan multianual de contrataciones para reducir progresivamente la brecha. Distribuir de manera equitativa el personal de salud. Actualizar la política de desarrollo de recursos humanos.
EQUIPAMIENTO	Obsolescencia de equipo biomédico, informático y unidades de transporte. En algunos casos, carencia total.	Relevamiento oportuno de equipo apropiado para el nivel de atención y en cantidad suficiente	Evaluar la tecnología a introducir. Invertir en equipamiento para el 100% de establecimientos de primer nivel y hospitales.

PRESUPUESTO DEL MINSAL PARA 2021¹

B. ASIGNACIÓN DE RECURSOS

1. Destino del Gasto por Fuente de Financiamiento

Código	Unidad Presupuestaria	Responsable	Fondo General	Préstamos	Donaciones	Total	Total en (%)
1	Dirección y Administración Institucional	Ministro	140,399,589			140,399,589	13.53%
2	Primer Nivel de Atención	Ministro	242,982,775			242,982,775	23.42%
3	Programa Ciudad Mujer	Ministro	1,603,655			1,603,655	0.15%
4	Programa Atención Integral al Veterano de Guerra	Ministro	3,002,930			3,002,930	0.29%
5	Programa Territorios de Progreso	Ministro	404,820			404,820	0.04%
6	Apoyo a Instituciones Adscritas y Otras Entidades	Ministro	565,612,189			565,612,189	54.51%
7	Desarrollo de la Inversión	Ministro	36,484,865			36,484,865	3.52%
8	Programa Integrado de Salud II, Préstamo BID No. 3608/OC-ES	Ministro		44,036,600		44,036,600.00	4.24%
9	Iniciativa Salud Mesoamérica 2015 - El Salvador	Ministro			434,085	434,085.00	0.04%
10	Plan Nacional de Desarrollo, Protección e Inclusión Social (PAPSES), Programa Materno Infantil	Ministro			2,600,000	2,600,000.00	0.25%
TOTAL			990,490,823	44,036,600	2,600,000	1,037,561,508	
REPRESENTACIÓN EN PORCENTAJE			95.46%	4.24%	0.25%	100%	100%

1/ Para 2021, el presupuesto total del MINSAL, representa el 3.9% del PIB y el 14% del Presupuesto General de la Nación.

ANÁLISIS DE POSIBLES OBSTÁCULOS

Problemas fiscales: Ministerio de Hacienda no recaude lo proyectado y, en consecuencia, el sistema público de salud tenga que realizar ajustes al presupuesto

Un repunte del fenómeno de la violencia social que limite el accionar comunitario de los Equipos de Salud.

Otras situaciones inesperadas que alteren la normalidad ambiental, social o económica.

Las situaciones de emergencia nacional, entre ellas los fenómenos meteorológicos (tormentas y huracanes, principalmente), así como epidemias.

- **Disponibilidad de dosis de vacuna** dependiente del Fondo de Acceso Global para Vacunas Covid-19 (COVAX).
- **Una nueva ola de casos Covid-19.**

RESULTADOS DE PRIORIDADES ESTRATÉGICAS INSTITUCIONALES

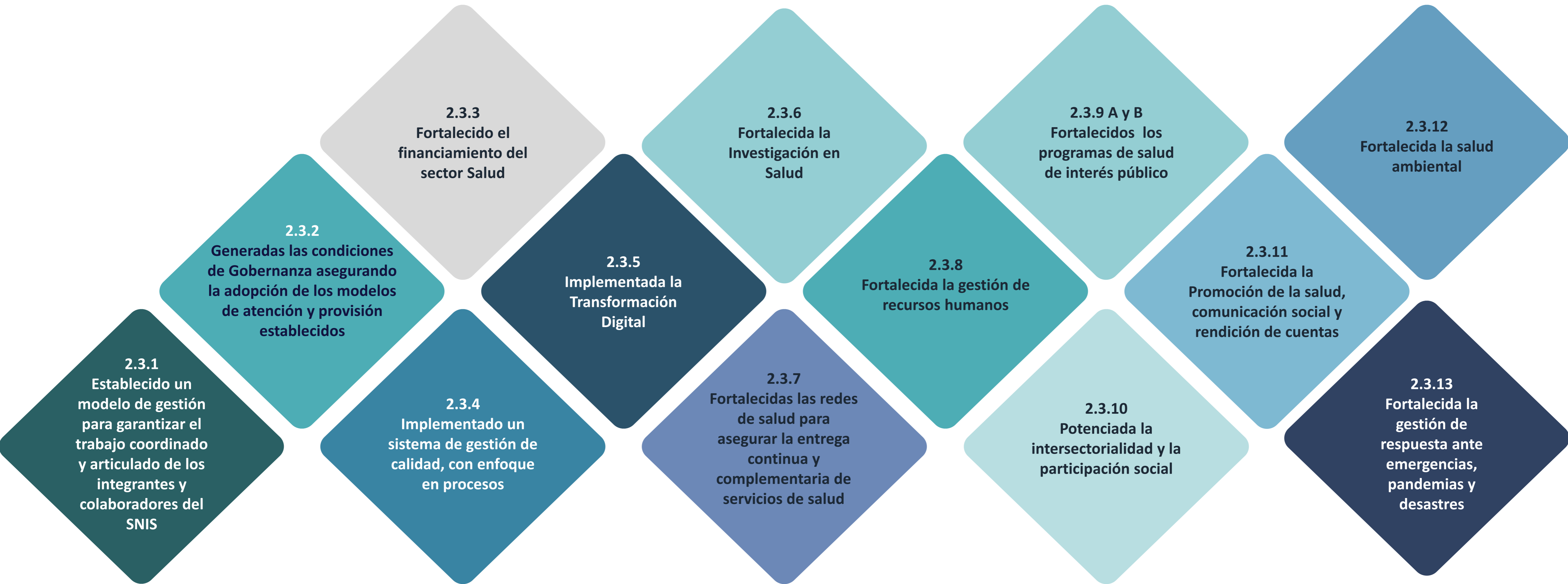

CONTRIBUCIÓN DEL PLAN OPERATIVO INSTITUCIONAL 2021 A LOS OBJETIVOS DE DESARROLLO SOSTENIBLE

RESULTADOS PLAN DE GOBIERNO	SUS ACCIONES APORTAN A LOS SIGUIENTES OBJETIVOS Y METAS:	
Resultado 2.3.1: Establecido un modelo de gestión para garantizar el trabajo coordinado y articulado de los integrantes y colaboradores del SNIS, asegurando la adopción de los modelos de atención y provisión establecidos.	ODS 3	Metas 3.7, 3.8 y 3.c
Resultado 2.3.2: Generadas las condiciones de Gobernanza asegurando la adopción de los modelos de atención y provisión establecidos	ODS 3	Todas las metas
	ODS 6	Metas 6.2, 6.3, 6a y 6b
	ODS 11	Metas 11.2, 11.3 y 11.5
	ODS 13	Metas 13.1, 13.2 y 13.3
	ODS 16	Metas 16.1 y 16.2
	ODS 17	Meta 17.1
Resultado 2.3.3: Fortalecido el financiamiento del sector Salud	ODS 3	Metas 3.8 - 3.b - 3.c
Resultado 2.3.4: Implementado un sistema de gestión de calidad, con enfoque en procesos	ODS 3	Metas 3.8, 3.c y 3.d
Resultado 2.3.5: Implementada la Transformación Digital	ODS 3	Metas 3.8 y 3.c
	ODS 8	Meta 8.3
	ODS 17	Metas 17.6 y 17.8
Resultado 2.3.6: Fortalecida la Investigación en Salud	ODS 3	Meta 3.b
Resultado 2.3.7: Fortalecidas las redes de salud para asegurar la entrega continua y complementaria de servicios de salud	ODS 3	Metas 3.8 y 3.b
Resultado 2.3.8: Fortalecida la gestión de recursos humanos	ODS 3	Meta 3.c
Resultado 2.3.9A: Fortalecidos los programas de salud de interés público	ODS 1	Metas 1.4 y 1.5
	ODS 2	Metas 2.1, 2.2 y 2.3
	ODS 3	Metas 3.1, 3.2, 3.3, 3.4, 3.5, 3.6, 3.7, 3.8, 3.b y 3.c
	ODS 4	Meta 4.2
	ODS 5	Metas 5.2, 5.3 y 5.6
	ODS 10	Meta 10.7
	ODS 16	Metas 16.1 y 16.2
Resultado 2.3.9B: Fortalecidos los programas de salud de interés público (Actividades operativas a realizar por el nivel local: UCSF y Hospitales)	ODS 1	Metas 1.4 y 1.5
	ODS 2	Metas 2.2 y 2.3
	ODS 3	Metas 3.1 -, 3.2, 3.3, 3.4, 3.5, 3.6, 3.7, 3.8, 3.b y 3.c
	ODS 5	Metas 5.2, 5.3 y 5.6
	ODS 16	Metas 16.1 y 16.2
Resultado 2.3.10: Potenciada la intersectorialidad y la participación social	ODS 3	Meta 3.8
	10	Metas 10.2, 10.3, 10.4 y 10.6
Resultado 2.3.11: Fortalecida la Promoción de la salud, comunicación social y rendición de cuentas	ODS 3	Metas 3.8 y 3.c
	ODS 10	Metas 10.2, 10.3, 10.4 y 10.6
Resultado 2.3.12: Fortalecida la salud ambiental	ODS 3	Metas 3.3, 3.8, 3.9, 3.10, 3.a, 3.b y 3.c
	ODS 6	Metas 6.2 y 6.3
	ODS 10	Metas 10.2 -, 10.3, 10.4 y 10.6
Resultado 2.3.13: Fortalecida la gestión de respuesta ante emergencias, pandemias y desastres	ODS 1	Meta 1.5
	ODS 3	Metas 3.3 y 3.d
	ODS 11	Metas 11.5 y 11.b

PROGRAMACIÓN ANUAL

ACCIONES POR RESULTADO

Resultado 2.3.1 Establecido un modelo de gestión para garantizar el trabajo coordinado y articulado de los integrantes y colaboradores del SNIS, asegurando la adopción de los modelos de atención y provisión establecidos.

N°	Acciones	Indicadores	METAS	Unidad de medida	Trimestre de implementación 2021				Dirección / Unidad Responsable
			2021		T1	T2	T3	T4	
1	Elaborar y presentar a las autoridades el anteproyecto integrado de reformas a los marcos jurídicos de las instituciones del SNIS.	Anteproyecto de reformas a los marcos jurídicos de las institucionales del SNIS, elaborado	1	Documento				X	Dirección de Regulación
2	Formular y validar la Política Nacional de Salud y revisar el borrador del Plan Nacional de Salud.	Política Nacional de Salud aprobada	1	Documento			X		Dirección de Planificación
3	Elaborar y presentar a las autoridades el nuevo modelo de atención del SNIS (incluyendo criterios de categorización).	Propuesta del modelo de gestión para el SNIS	1	Documento			X		Dirección de Planificación
4	Definir la propuesta del conjunto garantizado de prestaciones de salud.	Conjunto de prestaciones de salud definido y aprobado	1	Documento				X	Dirección de Políticas y Gestión de Salud
5	Elaborar las normas técnicas, lineamientos técnicos y protocolos clínicos requeridos para la estandarización de los procesos de atención en el SNIS.	Normas técnicas, lineamientos técnicos y protocolos clínicos elaborados	1	Documento				X	Dirección de Regulación
6	Actualizar manuales de organización y funciones de las DRS en consonancia con reformas a Ley SIBASI	Manuales de organización y funciones de las DRS actualizados y en consonancia con reformas a Ley SIBASI.	5	Documento				X	Dirección de Planificación
7	Elaborar las normas técnicas, lineamientos técnicos y protocolos clínicos requeridos para la estandarización de los procesos de atención en el SNIS.	Normas técnicas, lineamientos técnicos y protocolos clínicos requeridos para la estandarización de los procesos de atención en el SNIS, elaboradas	2	Documento				X	Dirección de Regulación
8	Diseñar la página Web de la sala virtual de situación de salud del SNIS	Página Web de la sala virtual de situación de salud del SNIS diseñada	1	Página Web				X	Dirección de Epidemiología

Resultado 2.3.2 Generadas las condiciones de Gobernanza asegurando la adopción de los modelos de atención y provisión establecidos.

N°	Acciones	Indicadores	META	Unidad de Medida	Trimestre de implementación 2021				Dirección / Unidad Responsable
			2021		T1	T2	T3	T4	
1	Elaborar y presentar a las autoridades el proyecto de Reglamento General de la Ley del Sistema Nacional Integrado de Salud (SNIS).	Proyecto de Reglamento de la Ley del SNIS, presentado en CAPRES	1	Documento	X				Dirección de Regulación
2	Establecer los elementos conceptuales y normativos para la creación y conformación del Foro de consulta de alto nivel del SNIS y su marco de acción con enfoque de trabajo intersectorial.	Foro de consulta de alto nivel de coordinación conformado y funcionando	1	Documento		X			Despacho Ministro de Salud
3	Elaborar el decreto ejecutivo para la conformación del Foro de Consulta de Alto Nivel del SNIS.	Decreto ejecutivo oficializado	1	Documento			X		Dirección de Regulación
4	Realizar una reunión trimestral con los miembros que conforman el Foro de consulta de alto nivel de coordinación.	Número de reuniones realizadas	2	Reuniones			X	X	Despacho Ministro de Salud
5	Establecer los elementos conceptuales y normativos para la creación y conformación del Comité de Acción Intersectorial para el abordaje de la Determinación Social de la Salud y su marco de acción.	Comité de acción intersectorial para el abordaje de la determinación social de la salud, conformado y funcionando	1	Documento			X		Despacho Viceministro de Gestión y Desarrollo en Salud
6	Elaborar el decreto ejecutivo para la conformación del Comité de Acción Intersectorial para el abordaje de la Determinación Social de la Salud.	Decreto ejecutivo oficializado	1	Documento			X		Dirección de Regulación
7	Realizar una reunión bimensual con representantes de las instituciones que conforman el Comité de Acción Intersectorial para el abordaje de la Determinación Social de la Salud.	Número de reuniones realizadas	1	Reuniones				X	Despacho Viceministro de Gestión y Desarrollo en Salud

Resultado 2.3.3 Fortalecido el financiamiento del sector Salud

N°	Acciones	Indicadores	META	Unidad de Medida	Trimestre de implementación 2021				Dirección / Unidad Responsable
			2021		T1	T2	T3	T4	
1	Crear un equipo interdisciplinario e interinstitucional para formular el plan de trabajo para la revisión de los mecanismos de financiamiento para abordar las brechas y restricciones identificadas en las líneas estratégicas del SNIS.	Equipo interdisciplinario e interinstitucional conformado y funcionando	1	Equipo			X		Despacho Viceministerio de Gestión y Desarrollo en Salud
2	Elaborar el Informe del Sistema de Cuentas de Salud de El Salvador, según estándar SHA 2011 y remitirlo a OPS/OMS.	Informe del Sistema de Cuentas de Salud de El Salvador según estándar SHA 2011, elaborado	1	Documento			X		Dirección de Planificación
3	Mantener en la agenda política la necesidad de continuar con un gasto público en salud no menor al 6% del PIB.	Gasto público en salud como porcentaje del PIB	1	Documento		X			Despacho del Ministro de Salud
4	Contar con un sistema de gestión para asegurar la disponibilidad y uso racional de medicamentos y otras tecnologías sanitarias en el sistema público de salud.	Porcentaje de implementación del Sistema de gestión para asegurar la disponibilidad y uso racional de medicamentos y otras tecnologías sanitarias	36%	Porcentaje				X	Dirección de Cadena de Suministros
5	Implementar el plan de trabajo del Equipo Técnico de Diseño (ETD) para la formulación de los ocho Programas Presupuestarios orientados a Resultados (PPR) para 2022.	Plan de trabajo del ETD para el 2021, implementado	1	Documento		X			Dirección de Planificación

Resultado 2.3.4 Implementado un sistema de gestión de calidad, con enfoque en procesos

N°	Acciones	Indicadores	META	Unidad de Medida	Trimestre de implementación 2021				Dirección / Unidad Responsable
			2021		T1	T2	T3	T4	
1	Elaborar un plan de trabajo que determine las fases necesarias para implementar un sistema de gestión de la calidad en los servicios de salud del MINSAL.	Plan de trabajo elaborado	1	Documento			X		Dirección de Planificación
2	Capacitar en metodología de gestión productiva de servicios de salud (MGPSS) para facilitar el análisis de la eficiencia de la prestación de los servicios, la pertinencia y calidad de la producción.	Al menos 40 personas capacitadas en la metodología de gestión productiva de servicios de salud (MGPSS)	40	Persona				X	Dirección de Planificación
3	Elaborar la hoja de ruta para la formulación de la Política Nacional de Calidad en Salud	Hoja de ruta para la formulación de la Política Nacional de Calidad en Salud elaborada	1	Documento				X	Dirección de Planificación
4	Ejecutar una encuesta de satisfacción del usuario externo del Sistema de Salud.	Encuesta ejecutada	1	Encuesta				X	Dirección de Políticas y Gestión de Salud
5	Elaborar el plan de levantamiento y de diseño de procesos, en línea con el Plan Estratégico Institucional.	Plan de levantamiento o diseño de procesos elaborado	1	Documento			X		Dirección de Planificación
6	Diseñar un manual de procedimientos para el desarrollo de auditorías de procesos implementados.	Manual de procedimientos para el desarrollo de auditoría de proceso diseñado	1	Documento			X		Dirección de Planificación
7	Gestionar asistencia técnica y financiera para la formulación de un programa de seguridad del paciente en los servicios de salud y su plan de implementación.	Asistencia técnica financiera gestionada	1	Documento			X		Dirección de Planificación
8	Retomar la coordinación para establecer la metodología de certificación con el Consejo Superior de Salud Pública.	Plan de certificación de establecimientos elaborado	1	Documento				X	Dirección de Planificación
9	Realizar un diagnóstico del funcionamiento de las Unidades de Gestión Clínica, actualmente en funcionamiento.	Diagnóstico del funcionamiento de las Unidades de Gestión Clínica elaborado	1	Documento				X	Dirección de Políticas y Gestión de Salud
10	Elaborar 4 Guías de Práctica Clínica de Atención en Salud	Número de Guías de Práctica Clínica de Atención en Salud elaboradas	1	Documento				X	Instituto Nacional de Salud

Resultado 2.3.5 Implementada la Transformación Digital

N°	Acciones	Indicadores	METAS	Unidad de medida	Trimestre de implementación 2021				Dirección / Unidad Responsable
			2021		T1	T2	T3	T4	
1	Gestionar la conformación de un equipo multidisciplinario para impulsar e implementar la hoja de ruta de la Agenda Digital.	Equipo multidisciplinario conformado	1	Equipo multidisciplinario		X			Dirección de Planificación
2	Diseñar e implementar el plan de trabajo de la hoja de ruta de la Agenda Digital de Salud.	Plan de trabajo elaborado	1	Documento		X			Equipo dedicado nombrado por las autoridades
3	Elaborar el diagnóstico de situación de infraestructura de red y conectividad de los 750 establecimientos de salud del primer nivel de atención.	Diagnóstico elaborado	1	Documento	X				Dirección de Tecnologías de Información y Comunicación
4	Dotar de equipamiento tecnológico e instalar y/o mejorar infraestructura de red a 750 establecimientos de salud.	Equipo tecnológico instalado y funcionando al menos 300 establecimientos de salud	300	Establecimiento de salud				300	Dirección de Tecnologías de Información y Comunicación
5	Elaborar diagnóstico de factibilidad técnica en los 750 establecimientos de salud del primer nivel de atención.	Diagnóstico elaborado	1	Documento		X			Dirección de Tecnologías de Información y Comunicación
6	Dotar de conectividad a 750 establecimientos de salud de la red pública del MINSAL.	Número de establecimientos de salud con conectividad	750	Establecimiento de salud			400	350	Dirección de Tecnologías de Información y Comunicación
7	Elaborar el plan de trabajo para la creación y funcionamiento del Sistema Único de Información en Salud, en cumplimiento de la Ley del SNIS.	Plan de trabajo para el Sistema único de información en salud, elaborado	1	Documento				X	Dirección de Planificación
8	Implementar un plan de integración con herramientas tecnológicas de colaboración.	Porcentaje de implementación del plan de integración con herramientas tecnológicas de colaboración	30%	Porcentaje				X	Dirección de Tecnologías de Información y Comunicación
9	Elaborar la propuesta de la plataforma tecnológica para el Sistema único de información en salud del SNIS.	Propuesta de plataforma tecnológica del sistema único de información SNIS elaborada	1	Documento			X		Dirección de Tecnologías de Información y Comunicación
10	Elaborar la norma de arquitectura nacional de salud que incluye la arquitectura de datos nacional y Seguridad de la Información.	Norma elaborada	1	Documento			X		Dirección de Tecnologías de Información y Comunicación
11	Elaborar la política de almacenamiento de datos en nube y en territorio.	Política elaborada	1	Documento			X		Dirección de Tecnologías de Información y Comunicación

Resultado 2.3.5 Implementada la Transformación Digital

N°	Acciones	Indicadores	METAS	Unidad de medida	Trimestre de implementación 2021				Dirección / Unidad Responsable
			2021		T1	T2	T3	T4	
12	Elaborar lineamientos estratégicos para el modelo de información entre el sector público y privado.	Lineamientos elaborados	1	Documento			X		Dirección de Tecnologías de Información y Comunicación
13	Elaborar política y marco normativo para la seguridad de la información.	Política y marco normativo para la seguridad de la información elaborada	2	Documento			X		Dirección de Tecnologías de Información y Comunicación
14	Gestionar un proyecto para impulsar la estrategia de telesalud.	Proyecto de telesalud gestionado	1	Documento			X		Dirección de Tecnologías Sanitarias
15	Diagnóstico de necesidades e infraestructura tecnológica para el Centro de Datos.	Diagnóstico de necesidades e infraestructura tecnológica para el Centro de Datos, elaborado	1	Documento			X		Dirección de Tecnologías de Información y Comunicación
16	Construir el Centro Nacional de Datos de información de Salud del SNIS en el INS.	Porcentaje de avance en construcción del Centro de Datos de Información	20%	Porcentaje				X	Dirección de Tecnologías de Información y Comunicación
17	Definir el alcance tecnológico del hospital virtual.	Documento de definición del alcance, elaborado	1	Documento				X	Despacho Ministro de Salud
18	Implementar el componente de gestión del cambio de la hoja de la ruta digital.	Porcentaje de implementación del componente de gestión del cambio de la hoja de la ruta digital	15%	Porcentaje				X	Gerencia General
19	Impulsar la implementación del expediente clínico electrónico.	Porcentaje de implementación del plan de trabajo del expediente clínico electrónico	15%	Porcentaje				X	Dirección de Planificación
20	Apoyar la implementación de firma electrónica para el expediente clínico.	Firma electrónica implementada	1	Procedimiento		X			Dirección de Tecnologías de Información y Comunicación / Equipo SIAP
21	Elaborar el plan de trabajo del proyecto de implementación de la e-Salud.	Plan de trabajo proyecto de e-Salud, elaborado	1	Documento				X	Dirección de Tecnologías Sanitarias

Resultado 2.3.5 Implementada la Transformación Digital

N°	Acciones	Indicadores	METAS	Unidad de medida	Trimestre de implementación 2021				Dirección / Unidad Responsable
			2021		T1	T2	T3	T4	
22	Implementación del Proyecto de teleclínicas del SNIS en el marco del proyecto ECHO	Número de teleclínicas realizadas	6	Teleclínicas				X	Instituto Nacional de Salud
23	Realizar diagnóstico y definir requerimiento Sistema único de información estratégica, vigilancia epidemiológica y operación en salud, que facilite la gestión e integración del SNIS.	Diagnóstico realizado	1	Documento			X		Dirección de Epidemiología
24	Levantar diagnóstico de requerimientos y necesidades de las diferentes áreas para la planificación de recursos institucionales.	Propuesta de diseño de sistema de planificación de recursos (ERP), elaborada	1	Documento		X			Gerencia General
25	Implementar el Enterprise Resource Planning (ERP MINSAL) constituido por 5 módulos: abarca las áreas de cadena de suministros, UACI, UFI, Recursos humanos, Activo Fijo.	Sistema ERP-MINSAL (5 módulos: Cadena de suministros, UACI, UFI, Recursos humanos, Activo Fijo,) implementado	1	Sistema				X	Dirección de Cadena de Suministros
26	Levantar diagnóstico de requerimientos para la implementación un sistema de recolección de datos para Sistema integral de costos.	Diagnóstico realizado	1	Documento		X			Dirección de Planificación

Resultado 2.3.6 Fortalecida la Investigación en Salud

N°	Acciones	Indicadores	METAS	Unidad de Medida	Trimestre de implementación 2021				Dirección / Unidad Responsable
			2021		T1	T2	T3	T4	
1	Elaborar anteproyectos de ley y reglamentos relacionados a la formación y la investigación (5 productos en total)	Número de leyes y reglamentos oficializados	5	Documento		1	1	3	Instituto Nacional de Salud
2	Elaborar el programa nacional de investigación en salud.	Programa Nacional de investigación en salud elaborado y aprobado	1	Documento		X			Instituto Nacional de Salud
3	Desarrollar 2 investigaciones sobre salud de adolescentes, impacto de la pandemia COVID-19 en el acceso a servicios de salud.	Investigaciones realizadas	2	Investigación				X	Dirección de Políticas y Gestión de Salud
4	Realizar una encuesta de seroprevalencia de anticuerpos COVID-19 en personal de salud	Encuesta de seroprevalencia anticuerpos COVID-19, realizada	1	Encuesta				X	Instituto Nacional de Salud
5	Realizar un estudio sobre factores de riesgo en pacientes con COVID-19 hospitalizados	Estudio de factores de riesgo en pacientes con COVID-19, realizado	1	Estudio				X	Instituto Nacional de Salud
6	Realizar la Encuesta Nacional de Salud (ENS) con metodología MICS	Encuesta Nacional de Salud realizada	1	Encuesta				X	Instituto Nacional de Salud

Resultado 2.3.7 Fortalecidas las redes de salud para asegurar la entrega continua y complementaria de servicios de salud

N°	Acciones	Indicadores	METAS	Unidad de Medida	Trimestre de implementación 2021				Dirección / Unidad Responsable
			2021		T1	T2	T3	T4	
1	Realizar un diagnóstico de la categorización de servicios de salud del MINSAL.	Diagnóstico de la categorización de servicios de salud del MINSAL, realizado	1	Documento			X		Dirección de Planificación
2	Definir una hoja de ruta para la óptima organización de las Redes de Salud, en el marco del estudio del nuevo modelo de atención en salud.	Hoja de ruta para la óptima organización de las Redes de Salud, en el marco del estudio del nuevo modelo de atención en salud, definida	1	Documento				X	Despacho Viceministra de Operaciones en Salud
3	Iniciar el diseño de la primera fase del Hospital Nacional Rosales (Consulta Externa Especializada y Hospital de día).	Porcentaje de ejecución de la primera fase del Hospital Nacional Rosales (Consulta Externa Especializada y Hospital de día)	30%	Porcentaje				30%	Gerencia General
4	Gestionar la aprobación del Proyecto para la construcción de una Torre Materno Infantil en el Hospital "Dr. Jorge Mazzini Villacorta", de Sonsonate.	Ficha de proyecto de construcción de una Torre Materno Infantil en el Hospital "Dr. Jorge Mazzini Villacorta", de Sonsonate, elaborada	1	Documento				X	Gerencia General
5	Elaborar propuesta de diseño del Hospital Nacional de la Zona Norte de San Salvador.	Porcentaje de elaboración de la propuesta de diseño del Hospital Nacional de la Zona Norte de San Salvador	90%	Porcentaje				90%	Gerencia General
6	Realizar la construcción del Almacén General, Talud, Área de Alimentación y Dietas en el Hospital Nacional Nuestra Señora de Fátima, Cojutepeque, Cuscatlán	Porcentaje de ejecución de la construcción del Almacén y el área de Alimentación y Dietas y de taludes del Hospital Nacional Nuestra Señora de Fátima, Cuscatlán	40%	Porcentaje				40%	Gerencia General
7	Realizar el mejoramiento de Infraestructura y Equipamiento de la Red Nacional de Hospitales	Porcentaje de ejecución del proyecto de mejoramiento de infraestructura y equipamiento en la red nacional de Hospitales	50%	Porcentaje				50%	Gerencia General
8	Realizar mejoras a la Infraestructura y equipamiento de Unidades de Salud de Primer Nivel, a nivel nacional	Porcentaje de ejecución del proyecto de mejoramiento de infraestructura y equipamiento de Unidades de Salud de Primer Nivel	75%	Porcentaje				75%	Gerencia General

Resultado 2.3.7 Fortalecidas las redes de salud para asegurar la entrega continua y complementaria de servicios de salud

N°	Acciones	Indicadores	METAS	Unidad de Medida	Trimestre de implementación 2021				Dirección / Unidad Responsable
			2021		T1	T2	T3	T4	
9	Readecuar la farmacia del hospital Zacamil.	Porcentaje de ejecución de readecuación de la farmacia del hospital Zacamil	100%	Porcentaje				100%	Gerencia General
10	Construir el Sistema de manejo de aguas residuales del Hospital Nacional General de Neumología y Medicina Familiar Dr. José Antonio Saldaña.	Porcentaje de ejecución de la construcción del sistema de manejo de aguas residuales del Hospital Nacional General de Neumología y Medicina Familiar Dr. José Antonio Saldaña	100%	Porcentaje				100%	Gerencia General
11	Remodelar el Hospital Nacional de Nueva Concepción, Chalatenango.	Porcentaje de remodelación del Hospital Nacional de Nueva Concepción, Chalatenango	100%	Porcentaje				100%	Gerencia General
12	Realizar mejoras en infraestructura del Hospital Nacional de Chalatenango.	Porcentaje de ejecución del proyecto de mejoras a la infraestructura del Hospital Nacional de Chalatenango	100%	Porcentaje				100%	Gerencia General
13	Construir la Clínica Renal de Hospital Nacional de Jiquilisco.	Porcentaje de ejecución de la construcción de la Clínica renal de Hospital Nacional de Jiquilisco	20%	Porcentaje				20%	Gerencia General
14	Remodelar el almacén de medicamentos y el servicio de emergencia del Hospital Nacional de Ilobasco.	Porcentaje de remodelación del almacén de medicamentos y el servicio de emergencia del Hospital Nacional de Ilobasco	30%	Porcentaje				30%	Gerencia General
15	Remodelar el área de fisioterapia y servicio de hospitalización de pediatría del Hospital Nacional de Sensuntepeque.	Porcentaje de remodelación de las áreas de fisioterapia y servicio de hospitalización de pediatría del Hospital Nacional de Sensuntepeque	20%	Porcentaje				20%	Gerencia General
16	Construir la Clínica Renal del Hospital Nacional de Usulután.	Porcentaje de ejecución de la construcción de la Clínica renal del Hospital Nacional de Usulután	100%	Porcentaje				100%	Gerencia General
17	Realizar mejoras a la infraestructura general del Hospital Nacional de Santa Rosa de Lima, La Unión	Porcentaje de ejecución del proyecto de mejoras a la infraestructura general del Hospital Nacional de Santa Rosa de Lima	10%	Porcentaje				10%	Gerencia General
18	Remodelar y reparar el techo del Hospital Nacional de Sonsonate.	Porcentaje de ejecución de la remodelación y reparación del techo del Hospital Nacional de Sonsonate	5%	Porcentaje				5%	Gerencia General
19	Equipar la USFC La Canoa, Jiquilisco, con equipo mobiliario e instrumental médico odontológico.	Porcentaje de ejecución del proyecto de equipamiento de UCSF La Canoa	100%	Porcentaje				100%	Gerencia General

Resultado 2.3.7 Fortalecidas las redes de salud para asegurar la entrega continua y complementaria de servicios de salud

N°	Acciones	Indicadores	METAS 2021	Unidad de Medida	Trimestre de implementación 2021				Dirección / Unidad Responsable
					T1	T2	T3	T4	
20	Construir la UCSF-B Caserío Las Aradas, Cantón Lagunetas, Jocoro, Morazán.	Porcentaje de ejecución de la construcción de la UCSF Las Aradas	40%	Porcentaje				40%	Dirección de Primer Nivel de Atención
21	Construir 5 Unidades regionales de control de calidad de gota gruesa: Cara Sucia en Ahuachapán, El Dorado en Chalatenango, Antigua Unidad de Salud de Sonsonate, SIBASI Usulután y SIBASI San Vicente.	Porcentaje de ejecución de la construcción de las Unidades de Control de Calidad de gota gruesa	100%	Porcentaje				100%	Gerencia General
22	Dotar de equipo y mobiliario a 7 Unidades de Salud: USCFB El Llano, Nejapa, SS; La Florida, Aguilares SS; Zacamil, Guasapa, San Salvador; Rutilio Grande, El Paisnal SS.	Porcentaje de ejecución del proyecto de dotación de equipo y mobiliario a 7 Unidades de Salud	90%	Porcentaje				90%	Gerencia General
23	Construir 4 UCSF Básicas: UCSF-B EL Llano, Nejapa, SS, UCSF B La Florida, Aguilares, SS, UCSF B Zacamil, Guazapa, SS, UCSF B Rutilio Grande, El Paisnal, SS	Porcentaje de ejecución de la construcción de 4 UCSF Básicas	100%	Porcentaje				100%	Gerencia General
24	Remodelar 3 UCSF Intermedias: UCSF-I Tejutla, Chalatenango (mejoras en infraestructura), UCSF I Lolotique, San Miguel (construcción Laboratorio Clínico), UCSF I Opico, La Libertad (construcción de módulo especializado).	Porcentaje de ejecución de la construcción de 3 UCSF Intermedias	100%	Porcentaje				100%	Gerencia General
25	Elaborar 14 carpetas técnicas de infraestructura para proyectos de: UCSF-B-San Francisco Dos Cerros, El Paisnal; UCSF-B San Lucas, Guazapa; UCSF-B Tutultepeque, Nejapa; UCSF-B El Amayón, Panchimalco; UCSF-B El Cedro, Panchimalco; UCSF-I Aguilares, Aguilares; UCSF-I Altavista, Ilopango; UCSF-I Santiago Texacuangos, Santiago Texacuangos; UCSF-E Apopa, Apopa; Sistema Básico de Salud Integral (SIBASI) Norte, Apopa; Hogar de Espera Materna, Apopa; Sistema Básico de Salud Integral (SIBASI) Centro, Mejicanos. Todos del Departamento de San Salvador.	Porcentaje de elaboración de 14 carpetas técnicas de infraestructura	50%	Porcentaje				50%	Gerencia General
26	Realizar 79 obras menores de saneamiento ambiental en establecimientos de salud del PNA.	Porcentaje de ejecución de obras menores de saneamiento básico	50%	Porcentaje				50%	Gerencia General
27	Instalar y poner en operación la planta de tratamiento de aguas residuales en la UCSF-E Puerto de La Libertad.	Porcentaje de ejecución de instalación de planta de aguas residuales de la UCSF-E Puerto de La Libertad	100%	Porcentaje				100%	Gerencia General
28	Gestionar permisos medioambientales Reubicación y Adecuación del Laboratorio Nacional de Referencia.	Porcentaje de gestión de permisos medioambientales y de OPAMSS	25%	Porcentaje				25%	Gerencia General

Resultado 2.3.7 Fortalecidas las redes de salud para asegurar la entrega continua y complementaria de servicios de salud

N°	Acciones	Indicadores	METAS 2021	Unidad de Medida	Trimestre de implementación 2021				Dirección / Unidad Responsable
					T1	T2	T3	T4	
29	Gestionar el financiamiento y el diseño para el proyecto de construcción de Centro Geriátrico de El Mozote	Financiamiento y diseño del proyecto, gestionado	1	Documento				X	Gerencia General
30	Gestionar el financiamiento y el diseño para el proyecto de construcción del Centro Nacional Geriátrico.	Financiamiento y diseño del proyecto, gestionado	1	Documento				X	Gerencia General
31	Equipar 5 Hospitales Nacionales: Hospitales: Nacional de la Mujer, Nacional de Sensuntepeque, Nacional de Chalatenango, Nacional de Santa Ana, Nacional de San Miguel.	Porcentaje de ejecución del proyecto de equipamiento de 5 hospitales	25%	Porcentaje				25%	Gerencia General
32	Fortalecer con equipo, insumos y reactivos a establecimientos de salud de 14 municipios: Tacuba en Ahuachapán; Chiltiupán en La Libertad; Ilobasco y Sensuntepeque en Cabañas; San Antonio Masahuat y Santa María Ostuma en La Paz; San Esteban Catarina, San Ildefonso, Apastepeque y Tecoluca en San Vicente; San Cristóbal y Monte San Juan en Cuscatlán; El Sauce en La Unión; Sociedad en Morazán.	Porcentaje de ejecución del proyecto de fortalecimiento de establecimientos de salud de 14 municipios	95%	Porcentaje				95%	Gerencia General
33	Elaborar el plan de implementación del modelo estándar de Administración de Cadena de Suministro.	Plan de implementación del modelo estándar de Administración de Cadena de Suministro elaborado	1	Documento				X	Dirección de Cadena de Suministros
34	Actualizar el Listado Institucional de Medicamentos Esenciales (LIME).	Listado Institucional de Medicamentos Esenciales (LIME) actualizado.	1	Documento		X			Dirección de Tecnologías Sanitarias
35	Elaborar la propuesta de un convenio marco de negociación y compra conjunta de medicamentos con los integrantes el SNIS, en el marco del cumplimiento de la Ley del SNIS.	Convenio de negociación y compra conjunta de medicamentos con los integrantes del SNIS, elaborado.	1	Documento		X			Dirección de Cadena de Suministros
36	Fortalecer el telecentro SEM 132.	Telecentro SEM 132 fortalecido.	1	Telecentro		X			Dirección de Emergencias Medicas
37	Crear Bases Operativas para atención Prehospitalaria.	Número de Bases Operativas para la atención pre hospitalaria creadas	15	Base Operativa				15	Dirección de Emergencias Medicas
38	Adquirir ambulancias para fortalecimiento de la Atención Médica Prehospitalaria.	Número de ambulancias para la atención prehospitalaria, adquiridas	11	Ambulancia		11			Dirección de Emergencias Medicas

Resultado 2.3.8 Fortalecida la gestión de recursos humanos

N°	Acciones	Indicadores	METAS	Unidad de medida	Trimestre de implementación 2021				Dirección / Unidad Responsable
			2021		T1	T2	T3	T4	
1	Elaborar el plan estratégico de RHS y el plan de distribución de la fuerza laboral (incluyendo especialidades acorde a modelo de atención vigente), para el adecuado funcionamiento de las instituciones del SNIS	Plan estratégico de RHS y Plan de distribución elaborados	1	Documento			X		Gerencia General
2	Desarrollar los perfiles profesional y técnico en salud de egreso de las carreras de salud que forman las instituciones de educación superior, acorde a los requerimientos del SNIS y el nuevo modelo de atención en salud	Perfiles profesional y técnico en salud, desarrollados	1	Documento				X	Gerencia General
3	Elaborar mapa de formación médica especializada a nivel nacional.	Mapa de formación médica especializada, elaborado	1	Documento			X		Gerencia General
4	Diseñar un plan para el desarrollo del Sistema Nacional de Especialidad en Salud	Plan para el desarrollo del Sistema Nacional de Especialidad en Salud, diseñado	1	Documento				X	Gerencia General
5	Elaborar un plan de formación de recursos humanos en salud (RHS), de manera coordinada y cooperativa entre las instituciones prestadoras de servicios de salud y las instituciones de educación superior	Plan de formación de RHS en salud, elaborado coordinada y cooperativamente con las instituciones de educación superior	1	Documento				X	Gerencia General
6	Desarrollar un sistema de información para la gestión de los recursos humanos en MINSAL y el seguimiento de metas nacionales e internacionales y optimizar la planificación.	Sistema de información para la gestión de los recursos humanos, desarrollado	1	Sistema				X	Gerencia General
7	Formular la Política nacional de bienestar y beneficios laborales para los colaboradores del MINSAL, acorde a las necesidades del país	Política nacional de bienestar y beneficios laborales, formulada	1	Documento		X			Gerencia General
8	Elaborar un plan para fortalecer las habilidades blandas y duras de los recursos humanos de salud, para dar un servicio de calidad y humanizado a la población	Plan de fortalecimiento de las habilidades blandas y duras de los recursos humanos en salud para dar servicio de calidad, elaborado	1	Documento			X		Gerencia General
9	Desarrollar un mecanismo de certificación y recertificación profesional de acuerdo a estándares internacionales	Mecanismo de certificación y recertificación profesional, desarrollado	1	Mecanismo				X	Gerencia General
10	Desarrollar un mecanismo innovador de evaluación del desempeño a nivel institucional	Mecanismo de evaluación del desempeño desarrollado	1	Mecanismo			X		Gerencia General
11	Diseñar el plan de trabajo y la ruta crítica para la elaboración, negociación y el consenso de la Carrera Sanitaria Nacional	Plan de trabajo y ruta crítica para elaboración, negociación y consenso de la Carrera Sanitaria, diseñado	1	Documento		X			Gerencia General
12	Diseñar el modelo de Gestión por procesos de RRHH	Modelo de Gestión por procesos de RRHH, diseñado	1	Modelo	X				Gerencia General
13	Iniciar la construcción del Centro Nacional de Capacitación y Formación del MINSAL.	Porcentaje de ejecución del proyecto de construcción del Centro Nacional de Capacitación y Formación del MINSAL	5%	Porcentaje				5%	Gerencia General

Resultado 2.3.9 A: Fortalecidos los programas de salud de interés público

Acción estratégica plan de Gobierno	Acciones	Indicadores	META	Unidad de medida	Trimestre de implementación 2021				Dirección / Unidad Responsable
			2021		T1	T2	T3	T4	
2.3.9.1 Estrategia de Primera Infancia	Ampliar la cobertura de talento humano para la atención pediátrica en la red hospitalaria: pediatras, neonatólogos, gineco obstetras y enfermería	Tasa de variación en el número de pediatras, neonatólogos, ginecobstetras y enfermeras pediátricas	5%	Porcentaje				5%	Despacho de Viceministra de Operaciones en Salud
	Crear comité para el programa de donación de órganos y tejidos	Comité definido y creado	1	Comité				X	Dirección de Políticas y Gestión de Salud
	Adquirir equipo de Tomografía Axial Computarizada	Tomografía axial computarizada, funcionando	1	Tomógrafo				X	Viceministerio de Operaciones en Salud
	Desarrollar proyecto para digitalización de imágenes médicas en el HNNBB	Proyecto de digitalización de imágenes médicas desarrollado	1	Documento				X	Viceministerio de Operaciones en Salud
	Fortalecer el área de cuidados intensivos pediátricos	Carpeta técnica elaborada	1	Documento				X	Viceministerio de Operaciones en Salud
	Reactivar el Comité del Programa de Trasplante Renal	Comité del Programa de Trasplante Renal, funcionando	1	Comité		X			Dirección de Políticas y Gestión de Salud
	Activar el Programa de Trasplante Renal	Programa de Trasplante Renal, ejecutándose	1	Documento				X	Dirección de Políticas y Gestión de Salud
	Equipar y adecuar las áreas quirúrgicas del HNNBB	Áreas quirúrgicas del HNNBB, fortalecidas	1	Área quirúrgica				X	Dirección Nacional de Hospitales
	Monitorear el programa de capacitación en habilidades quirúrgicas	Programa ejecutado	1	Programa				X	Dirección Nacional de Hospitales
	Adquirir un angiógrafo cardiaco	Angiógrafo cardiaco, adquirido	1	Angiógrafo cardíaco				X	Viceministerio de Operaciones en Salud
	Mantener la atención preventiva al menor de 1 año en al menos 63%	Porcentaje de niños y niñas con atención preventiva en menores de 1 año	63%	Porcentaje				63%	Dirección de Políticas y Gestión de Salud
	Tamizar a recién nacidos para detección temprana del riesgo metabólico	Número de tamizajes realizados	60,000	Tamizaje		20,000	20,000	20,000	Dirección de Políticas y Gestión de Salud
	Acreditar la Red de Bancos de Leche Humana (BLH)	Número de Bancos de Leche Humana, acreditados	1	Procedimiento				X	Dirección de Políticas y Gestión de Salud
	Gestionar aprobación de proyecto para mejoramiento de unidades de emergencia pediátrica de hospitales	Ficha de proyecto elaborada	1	Documento				X	Gerencia General
Brindar atenciones preventivas y curativas a la primera infancia (ver detalle en 2.3.9-B)	Número de atenciones preventivas y curativas brindadas a la primera infancia, desagregadas por sexo	1,675,752	Atenciones preventivas y curativas	418,938	418,938	418,938	418,938	UCSF y Hospitales	

Resultado 2.3.9 A: Fortalecidos los programas de salud de interés público

Acción estratégica plan de Gobierno	Acciones	Indicadores	META	Unidad de medida	Trimestre de implementación 2021				Dirección / Unidad Responsable
			2021		T1	T2	T3	T4	
2.3.9.2 Estrategia de Nutrición	Proporcionar asistencia técnica al MINEDUCYT en rediseño del programa de alimentación y salud escolar	Programa de alimentación y salud escolar, rediseñado	1	Documento				X	Dirección de Políticas y Gestión de Salud
	Proveer atención nutricional, por nutricionista, a toda embarazada con riesgo nutricional	Porcentaje de mujeres embarazadas con riesgo nutricional que reciben atención especializada por nutricionista	80%	Porcentaje				80%	Dirección de Políticas y Gestión de Salud
	Elaborar propuesta de Sistema de Vigilancia de Indicadores Nutricionales en El Salvador	Propuesta de Sistema de Vigilancia de Indicadores Nutricionales en El Salvador, elaborada.	1	Documento				X	Dirección de Políticas y Gestión de Salud
	Elaborar lineamientos técnicos para la prevención y manejo de la malnutrición	Lineamientos técnicos para la prevención y manejo de la malnutrición, oficializados	1	Documento				X	Dirección de Políticas y Gestión de Salud
	Validar el Plan Nacional de Nutrición	Plan Nacional de Nutrición, validado y oficializado	1	Documento				X	Despacho Ministro de Salud
	Realizar jornadas conmemorativas de la semana Nacional de La Lactancia Materna a nivel regional y nacional	Número de jornadas realizadas	6	Jornadas			6		Dirección de Políticas y Gestión de Salud,
	Brindar atenciones nutricionales a la población salvadoreña (ver detalle en 2.3.9-B)	Número de atenciones nutricionales brindadas, desagregadas por sexo	1,059,304	Atenciones nutricionales	264,826	264,826	264,826	264,826	UCSF y Hospitales

Resultado 2.3.9 A: Fortalecidos los programas de salud de interés público

Acción estratégica plan de Gobierno	Acciones	Indicadores	META	Unidad de medida	Trimestre de implementación 2021				Dirección / Unidad Responsable
			2021		T1	T2	T3	T4	
2.3.9.3 Estrategia de Mujer y Hombre Adulto	Fortalecer las actividades preventivas y las acciones para reducir la mortalidad materna	Razón de mortalidad materna	24.2 x 100,000 nv	Razón				24.2 x 100,000 nv	Dirección de Políticas y Gestión de Salud
	Auditar las muertes maternas que afectan la razón ocurridas en el periodo para la implementación de planes de mejora	Porcentaje de muertes maternas auditadas	100%	Porcentaje				100%	Dirección de Políticas y Gestión de Salud
	Monitorear el avance del programa de métodos anticonceptivos de larga duración	Número de monitoreos realizados	4	Monitoreos				4	Dirección de Políticas y Gestión de Salud
	Aumentar el número de UCSF con aseguramiento de medicamentos e insumos de SSR en hospitales y UCSF	Porcentaje de establecimientos aplicando la estrategia de "aseguramiento de medicamentos e insumos de SSR"	60%	Porcentaje				60%	Dirección de Políticas y Gestión de Salud
	Realizar talleres de provisión de servicios de anticoncepción al personal de salud	Porcentaje de trabajadores de la salud capacitados en provisión de servicios de anticoncepción	75%	Porcentaje				75%	Dirección de Políticas y Gestión de Salud
	Realizar talleres de registro de datos en la logística de anticoncepción personal de salud	Porcentaje de trabajadores de la salud capacitados en registro de datos del sistema logístico de anticonceptivos	75%	Porcentaje				75%	Dirección de Políticas y Gestión de Salud
	Promover uso de métodos anticonceptivos reversibles de larga duración	Prevalencia de uso de métodos anticonceptivos temporales y permanentes	36%	Porcentaje				36%	Dirección de Políticas y Gestión de Salud
	Elaborar el Plan estratégico para parto respetado	Plan estratégico elaborado	1	Documento				1	Dirección de Políticas y Gestión de Salud
	Fortalecer competencias y habilidades en el personal de salud para la atención preconcepcional	Número de talleres de atención preconcepcional al personal de salud realizados	3	Talleres				5	Dirección de Políticas y Gestión de Salud
	Realizar talleres de masculinidades al personal de salud	Número de talleres realizados en relación a los programados para el abordaje integral de masculinidades, con personal de salud multidisciplinario	3	Talleres				5	Dirección de Políticas y Gestión de Salud
	Realizar talleres de atención integral a la mujer al personal de salud	Porcentaje de personal de salud capacitado en atención integral a la mujer	100%	Porcentaje				100%	Dirección de Políticas y Gestión de Salud
	Brindar atenciones preventivas y curativas a mujeres y hombres adultos (ver detalle en 2.3.9-B)	Número de atenciones preventivas y curativas brindadas a mujeres y hombres adultos	1,218,080	Atenciones	304,520	304,520	304,520	304,520	UCSF y Hospitales

Resultado 2.3.9 A: Fortalecidos los programas de salud de interés público

Acción estratégica plan de Gobierno	Acciones	Indicadores	META	Unidad de medida	Trimestre de implementación 2021				Dirección / Unidad Responsable
			2021		T1	T2	T3	T4	
2.3.9.4 Estrategia de Adolescencia	Desarrollar 2 cursos virtuales sobre atención integral en salud a adolescentes para beneficiar a 240 profesionales de la salud	Número de cursos virtuales sobre atención integral de la salud de adolescentes, realizados	2	Cursos virtuales		1	1		Dirección de Políticas y Gestión de Salud
	Actualizar el Plan intersectorial para la atención integral de adolescentes para el periodo 2021-2024	Número de intervenciones del Plan Intersectorial, implementadas	4	Intervenciones				4	Dirección de Políticas y Gestión de Salud
	Evaluar, actualizar y ejecutar la ENIPENA	Número de intervenciones ejecutadas para la prevención del embarazo en adolescentes	2	Intervenciones		1		1	Dirección de Políticas y Gestión de Salud
	Supervisar y evaluar la aplicación del marco regulatorio para la atención integral de adolescentes	Número de visitas a establecimientos de salud con bajas coberturas en atención preventiva de adolescentes	20	Visitas a establecimientos de salud		5	10	5	Dirección de Políticas y Gestión de Salud
	Ampliar la cobertura de recursos humanos, con competencias para la atención de adolescentes en la red de establecimientos en diversas disciplinas clínicas	Porcentaje de establecimientos de primer, segundo y tercer nivel que cuentan con al menos un profesional capacitado en atención de adolescentes	20%	Porcentaje				20%	Dirección de Políticas y Gestión de Salud
	Brindar atenciones preventivas y curativas a adolescentes (ver detalle en 2.3.9-B)	Número de atenciones brindadas a adolescentes, desagregadas por sexo	508,608	Atenciones	127,152	127,152	127,152	127,152	UCSF y Hospitales

Resultado 2.3.9 A: Fortalecidos los programas de salud de interés público

Acción estratégica plan de Gobierno	Acciones	Indicadores	META	Unidad de medida	Trimestre de implementación 2021				Dirección / Unidad Responsable
			2021		T1	T2	T3	T4	
2.3.9.5 Estrategia de Rehabilitación	Elaborar el diagnóstico situacional de lo servicios de rehabilitación.	Diagnóstico situacional elaborado	1	Documento				X	Dirección de Políticas y Gestión de Salud
	Elaborar, validar, oficializar y socializar la Norma técnica para los servicios de habilitación y rehabilitación	Norma técnica socializada	1	Documento				X	Dirección de Políticas y Gestión de Salud
	Capacitar a profesionales de la salud de los servicios de fisioterapia de la Red Nacional de Hospitales para la implementación del programa de rehabilitación pulmonar Post-Covid19.	Número de talleres realizados	2	Talleres			1	1	Dirección de Políticas y Gestión de Salud
	Capacitar a profesionales de la salud de las UCSF Especializadas como facilitadores para la implementación de la estrategia de Rehabilitación Basada en la Comunidad y capacitar a profesionales de fisioterapia del Primer Nivel de Atención en Rehabilitación Pulmonar post-Covid-19	Número de talleres realizados	2	Talleres		1	1		Dirección de Políticas y Gestión de Salud
	Elaborar la hoja de ruta y propuesta del proyecto en coordinación con el ISRI	Propuesta de proyecto elaborada	1	Documento				X	Dirección de Políticas y Gestión de Salud
	Brindar atenciones rehabilitativas (ver detalle en 2.3.9-B)	Número de atenciones rehabilitarías brindadas, desagregadas por sexo	644,940	Atenciones	161,235	161,235	161,235	161,235	UCSF y Hospitales

Resultado 2.3.9 A: Fortalecidos los programas de salud de interés público

Acción estratégica plan de Gobierno	Acciones	Indicadores	META	Unidad de medida	Trimestre de implementación 2021				Dirección / Unidad Responsable
			2021		T1	T2	T3	T4	
2.3.9.6 Estrategia de Salud Mental	Elaborar el Plan de trabajo de la Encuesta nacional en salud mental	Plan de trabajo de la encuesta nacional de salud mental elaborado	1	Documento				X	Dirección de Políticas y Gestión de Salud
	Ratificar la Comisión Nacional de Salud Mental	Comisión Nacional de Salud Mental Ratificada	1	Comisión Nacional		X			Dirección de Políticas y Gestión de Salud
	Elaborar la estrategia interinstitucional para el abordaje integral de la salud mental	Estrategia interinstitucional para el abordaje integral de la salud mental elaborada	1	Estrategia			X		Dirección de Políticas y Gestión de Salud
	Elaborar el documento marco del programa de salud mental y psicosocial	Documento marco elaborado	1	Documento				X	Dirección de Políticas y Gestión de Salud
	Brindar atenciones en salud mental (ver detalle en 2.3.9-B)	Número de atenciones en salud mental brindadas, desagregadas por sexo	124,992	Atenciones	31,248	31,248	31,248	31,248	UCSF y Hospitales

Resultado 2.3.9 A: Fortalecidos los programas de salud de interés público

Acción estratégica plan de Gobierno	Acciones	Indicadores	META	Unidad de medida	Trimestre de implementación 2021				Dirección / Unidad Responsable
			2021		T1	T2	T3	T4	
2.3.9.7 Estrategia de Lesiones de Causa Externa, con énfasis en accidentes de tránsito y violencia social	Desarrollar propuestas de acciones para la prevención de lesiones de causa externa	Propuestas de acciones para la prevención de lesiones de causa externa, elaboradas	1	Documento				X	Dirección de Políticas y Gestión de Salud
	Fortalecer la respuesta prehospitalaria y hospitalaria ante el trauma	Tasa de mortalidad por lesiones de causa externa por accidentes de transporte	6.4 x 100,000 hab.	Tasa				6.4 x 100,000 hab.	Dirección de Políticas y Gestión de Salud
	Crear y fortalecer 5 Unidades Institucionales de Atención Especializada a Víctimas de Violencia Sexual	Creación de 5 UIAEM	5	Unidades				5	Dirección de Políticas y Gestión de Salud
	Crear y poner en marcha del Centro Nacional de Simulación	Centro Nacional de Simulación, creado	1	Centro				X	Instituto Nacional de Salud
	Brindar atenciones curativas a las lesiones de causa externa (ver detalle en 2.3.9-B)	Número de atenciones a lesiones de causa externa brindadas, desagregadas por sexo	32,292	Atenciones	8,074	8,074	8,074	8,070	UCSF y Hospitales

Resultado 2.3.9 A: Fortalecidos los programas de salud de interés público

Acción estratégica plan de Gobierno	Acciones	Indicadores	META	Unidad de medida	Trimestre de implementación 2021				Dirección / Unidad Responsable
			2021		T1	T2	T3	T4	
2.3.9.8 Estrategia de poblaciones vulnerables	Mejorar la salud bucal de la persona veterana y excombatiente	Número de personas veteranas de guerra y excombatiente con rehabilitación oral completa	al menos 250	Personas				250	Dirección de Políticas y Gestión de Salud
	Mejorar la salud visual a personas veteranas de guerra y excombatientes	Número de personas veteranas de guerra y excombatientes que recibieron tratamiento con lentes según su evaluación	8,911	Personas				8,911	Dirección de Políticas y Gestión de Salud
	Proporcionar atenciones preventivas y curativas a personas veteranas de guerra y excombatientes	Número de atenciones preventivas y curativas brindadas a personas veteranas de guerra y excombatientes	60,000	Atenciones	15,000	15,000	15,000	15,000	Dirección de Políticas y Gestión de Salud
	Proporcionar atenciones a víctimas de graves violaciones de Derechos Humanos	Número de atenciones a víctimas de graves violaciones de Derechos Humanos	5,000	Atenciones	1,250	1,250	1,250	1,250	Dirección de Políticas y Gestión de Salud
	Formular el plan para la atención integral de las poblaciones migrantes y los instrumentos requeridos para su ejecución	Plan para la atención integral de las poblaciones migrantes, elaborada	1	Documento				X	Dirección de Políticas y Gestión de Salud
	Definir el modelo de intervención para la atención en la Unidad de Atención Geriátrica de agudos	Modelo de intervención para la atención en la Unidad de Atención Geriátrica de agudos definido	1	Documento			X		Dirección de Políticas y Gestión de Salud
	Gestionar la elaboración de la carpeta técnica del proyecto de la Unidad de Atención Geriátrica de agudos	Carpeta técnica del proyecto de la Unidad de Atención Geriátrica de agudos, elaborada	1	Documento			X		Dirección de Políticas y Gestión de Salud
	Definir el modelo de intervención para la atención en la Unidad de Atención Geriátrica de cuidados prolongados	Modelo de intervención para la atención en la Unidad de Atención Geriátrica de cuidados prolongados definido	1	Documento			X		Dirección de Políticas y Gestión de Salud
	Gestionar la elaboración de la carpeta técnica del proyecto de la Unidad de Atención Geriátrica de cuidados prolongados	Carpeta técnica del proyecto de la Unidad de Atención Geriátrica de cuidados prolongados, elaborada	1	Documento			X		Dirección de Políticas y Gestión de Salud
	Brindar atenciones preventivas y curativas a poblaciones vulnerables (ver detalle en 2.3.9-B)	Número de atenciones preventivas y curativas brindadas a poblaciones vulnerables, desagregado por sexo	504,116	Atenciones	126,029	126,029	126,029	126,029	UCSF y Hospitales

Resultado 2.3.9 A: Fortalecidos los programas de salud de interés público

Acción estratégica plan de Gobierno	Acciones	Indicadores	META	Unidad de medida	Trimestre de implementación 2021				Dirección / Unidad Responsable
			2021		T1	T2	T3	T4	
2.3.9.9 Estrategia de Enfermedades Transmisibles, con énfasis en COVID-19, TB, ITS-VIH, malaria y arbovirosis; así como, enfermedades prevenibles por vacunas y otras enfermedades infecciosas	Incrementar el tratamiento en mujeres embarazadas VIH positivo, que reciben terapia	Porcentaje de mujeres embarazadas VIH positivas, que reciben terapia antirretroviral	49%	Porcentaje				49%	Dirección de Políticas y Gestión de Salud
	Tamizar a la población en general en VIH para la identificación de nuevos casos	Tasa de nuevos casos de VIH por 1,000 hab.	12 x 1,000	Tasa				12 x 1,000	Dirección de Políticas y Gestión de Salud
	Proporcionar el tratamiento a las personas diagnosticadas con VIH	Porcentaje de personas que reciben terapia antirretroviral	88%	Porcentaje				88%	Dirección de Políticas y Gestión de Salud
	Suprimir la carga viral en personas con tratamiento para VIH	Porcentaje de personas con carga viral suprimida	87.1%	Porcentaje				87.1%	Dirección de Políticas y Gestión de Salud
	Tamizar a la población en general en TB	Porcentaje de sintomáticos respiratorios investigados	> 90%	Porcentaje				90%	Dirección de Políticas y Gestión de Salud
	Proporcionar el tratamiento oportuno a las personas diagnosticadas con TB	Tasa de éxito de tratamiento antituberculoso	> 90%	Porcentaje				90%	Dirección de Políticas y Gestión de Salud
	Mantener la vigilancia de la malaria a través de búsqueda activa y pasiva con toma de gotas gruesas	Número total de gotas gruesas tomadas por año	49,430	Gotas gruesas	4,943	9,886	14,829	19,772	Dirección de Salud Ambiental
	Vacunar contra el sarampión, paperas y rubéola (SPR) a niñas y niños de 1 año, en el marco del plan de acción para la sostenibilidad de la eliminación del sarampión, la rubéola y el síndrome de rubéola congénita en las Américas .	Cobertura de vacunación con SPR en niñas y niños de 1 año.	80%	Porcentaje				80%	Dirección de Políticas y Gestión en Salud
	Continuar con el proceso de eliminación de la Poliomieltis en El Salvador, con la aplicación de la tercera dosis de IPV a niñas y niños menores de 1 año	Coberturas de vacunación con tercera dosis de IPV en niñas y niños menores de 1 año	85%	Porcentaje				85%	Dirección de Políticas y Gestión en Salud
	Ejecutar el plan de despliegue nacional para la vacunación contra el Sars Cov-2	Coberturas de vacunación con primera y segunda dosis de vacuna contra COVID-19.	95%	Porcentaje				95%	Dirección de Políticas y Gestión en Salud
	Disminuir los casos sospechosos de arbovirosis en relación al año previo	Número de casos de arbovirosis por año	12,310	Casos	1231	2462	3693	4924	Dirección de Salud Ambiental
	Ejecutar plan de barridos comunitarios para la búsqueda activa de casos sospechosos de COVID-19	Número de barridos comunitarios para la búsqueda activa de casos sospechosos de COVID-19	300	Barridos	75	75	75	75	Unidades Comunitarias de Salud Familiar
Brindar atenciones por enfermedades transmisibles (ver detalle en 2.3.9-B)	Número de atenciones por enfermedades transmisibles brindadas, desagregadas por sexo	8,971,279	Atenciones	2,047,153	2,308,043	2,308,042	2,308,041	UCSF y Hospitales	

Resultado 2.3.9 A: Fortalecidos los programas de salud de interés público

Acción estratégica plan de Gobierno	Acciones	Indicadores	META	Unidad de medida	Trimestre de implementación 2021				Dirección / Unidad Responsable
			2021		T1	T2	T3	T4	
2.3.9.10 Estrategia de Enfermedades No Transmisibles	Gestionar el terreno para el proyecto del Centro Especializado de Manejo de Pacientes con Enfermedades No Transmisibles (CENT)	Escritura del terreno a nombre del MINSAL	1	Documento			X		Dirección de Políticas y Gestión de Salud
	Diseñar el modelo del proyecto	Carpeta técnica finalizada	1	Documento				X	Dirección de Políticas y Gestión de Salud
	Continuar con la entrega domiciliaria de medicamentos	Número de recetas despachadas bajo la modalidad de entrega domiciliaria de medicamentos	100,800	Receta	25,200	25,200	25,200	25,200	Dirección Nacional de Hospitales
	Instalar laboratorios clínicos departamentales para toma de química sanguínea.	Número de laboratorios de química sanguínea instalados	9	Laboratorio	5	2	2		Dirección de Políticas y Gestión de Salud
	Efectuar tamizaje renal	Número de establecimientos que realizan tamizajes de acuerdo al lineamiento	5	Establecimiento				5	Unidad de Servicios de Apoyo Diagnóstico
	Crear 2 Centros de Terapia Dialítica Ambulatoria y Hemodiálisis de rescate	Número de Hospitales con Unidad de Terapia Dialítica ambulatoria funcionando	2	Hospital			1	1	Dirección de Políticas y Gestión de Salud
	Crear la Unidad de Trasplante Renal en el Hospital Rosales	Unidad de Trasplante Renal en el Hospital Rosales creada	1	Unidad de trasplante				1	Dirección de Políticas y Gestión de Salud
	Fortalecer la Unidad de Trasplante Renal en el Hospital Nacional de Niños Benjamín Bloom	Unidad de Trasplante Renal del Hospital Bloom fortalecida	1	Unidad de trasplante				1	Dirección de Políticas y Gestión de Salud
	Desarrollar el plan de capacitación al personal de salud de las Unidades de Salud y Referentes de ENT de los Hospitales en el abordaje integral de la ERC, DM y ERC	Número de talleres para capacitación del personal de salud de la Red de servicios de salud en el abordaje integral de la ERC, DM e Hipertensión Arterial	14	Talleres				14	Dirección de Políticas y Gestión de Salud
	Supervisar y evaluar la implementación de la estrategia de abordaje integral de la ERC	Número de supervisiones realizadas de la estrategia de abordaje integral de la ERC	20	Supervisiones	5	5	5	5	Dirección de Políticas y Gestión de Salud
	Tamizar con prueba de identificación temprana del VPH, a las mujeres de 30 a 59 años.	Porcentaje de mujeres de 30 a 59 años, tamizadas con prueba de VPH.	20%	Porcentaje				20%	Dirección de Políticas y Gestión de Salud
	Realizar lectura e interpretación de resultados de pruebas de VPH tomadas	Porcentaje de lecturas de pruebas de VPH realizadas	100%	Porcentaje				100%	Dirección de Políticas y Gestión de Salud
	Dar tratamiento a la mujer con resultado de prueba positiva	Porcentaje de mujeres 30-59 años con resultado de prueba positiva tratadas	90%	Porcentaje				90%	Dirección de Políticas y Gestión de Salud
	Realizar 4 talleres para capacitar al personal de salud multidisciplinario en la toma, lectura y tratamiento de VPH	Número de talleres para capacitación en toma, lectura y tratamiento de VPH	4	Talleres				4	Dirección de Políticas y Gestión de Salud
Supervisar y evaluar la implementación de la toma, lectura y tratamiento de VPH	Número de supervisiones realizadas de la estrategia de abordaje integral del Cáncer	26	Supervisiones				26	Dirección de Políticas y Gestión de Salud	

Resultado 2.3.9 A: Fortalecidos los programas de salud de interés público

Acción estratégica plan de Gobierno	Acciones	Indicadores	META	Unidad de medida	Trimestre de implementación 2021				Dirección / Unidad Responsable
			2021		T1	T2	T3	T4	
2.3.9.10 Estrategia de Enfermedades No Transmisibles	Digitalizar los 15 mamógrafos convencionales con los que actualmente contamos en hospitales nacionales y las sedes de Ciudad Mujer.	Número de mamógrafos convencionales digitalizados	5	Mamógrafo				5	Dirección de Políticas y Gestión de Salud
	Instalar el centro de lectura en el Hospital Nacional de la Mujer, en el cual se realizará la lectura e interpretación de las mamografías.	Centro de lectura de mamografías instalado en el Hospital Nacional de la Mujer	1	Centro de lectura de mamografía				1	Dirección de Políticas y Gestión de Salud
	Tamizar con mamografía a mujeres de 40 a 60 años para buscar activamente la presencia del cáncer de mama	Porcentaje de mujeres de 40 a 60 años, tamizadas con mamografía.	15%	Porcentaje				15%	Dirección de Políticas y Gestión de Salud
	Tamizar con prueba automatizada de sangre oculta en heces para identificación temprana del cáncer colorrectal, hombres y mujeres de 50 a 69 años.	Porcentaje de hombres y mujeres de 50 a 69 años, tamizadas con prueba de sangre oculta en heces automatizada.	15%	Porcentaje				15%	Dirección de Políticas y Gestión de Salud
	Realizar lectura e interpretación de resultados de pruebas de sangre oculta en heces	Porcentaje de lecturas pruebas de sangre oculta en heces	90%	Porcentaje				90%	Dirección de Políticas y Gestión de Salud
	Dar tratamiento a hombres y mujeres de 50 a 69 años con resultado de prueba positiva	Porcentaje de hombres y mujeres de 50 a 69 años con resultado de prueba positiva tratadas	90%	Porcentaje				90%	Dirección de Políticas y Gestión de Salud
	Capacitar al recurso humano multidisciplinario en la toma, lectura y tratamiento de abordaje integral del cáncer colorrectal	Número de talleres para capacitación de RHS de la Red de servicios de salud en el abordaje integral del Cáncer	5	Talleres				5	Dirección de Políticas y Gestión de Salud
	Tamizar con prueba automatizada de sangre (PSA) para identificación temprana del cáncer de próstata en hombres 50 a 69 años.	Porcentaje de hombres, tamizadas con PSA	15%	Porcentaje				15%	Dirección de Políticas y Gestión de Salud
	Realizar lectura e interpretación de resultados de PSA	Porcentaje de lecturas de pruebas de PSA	90%	Porcentaje				90%	Dirección de Políticas y Gestión de Salud
	Dar tratamiento a hombres de 50 a 69 años con resultado de prueba positiva de los tamizados	Porcentaje de hombres 50 a 69 años con resultado de prueba positiva tratadas	90%	Porcentaje				90%	Dirección de Políticas y Gestión de Salud
	Capacitar al recurso humano multidisciplinario en la toma, lectura y tratamiento de abordaje integral del cáncer de próstata	Número de talleres para capacitación de RHS de la Red de servicios de salud en el abordaje integral del cáncer	4	Talleres			2	2	Dirección de Políticas y Gestión de Salud
	Realizar talleres para la implementación de la toma, lectura y tratamiento	Número de talleres para capacitación de RHS de la red de servicios de salud en el abordaje integral del cáncer	26	Talleres				5	Dirección de Políticas y Gestión de Salud
	Brindar atenciones preventivas y curativas por enfermedades no transmisibles (ver detalle en 2.3.9-B)	Número de atenciones por enfermedades no transmisibles brindadas, desagregadas por sexo	478,692	Atenciones	119,673	119,673	119,673	119,673	UCSF y Hospitales

Resultado 2.3.9 A: Fortalecidos los programas de salud de interés

Acción estratégica plan de Gobierno	Acciones	Indicadores	META	Unidad de medida	Trimestre de implementación 2021				Dirección / Unidad Responsable
			2021		T1	T2	T3	T4	
2.3.9.11 Estrategia de Cuidados Paliativos	Capacitar en cuidados paliativos a profesionales de la salud de 11 hospitales Nacionales	Número de profesionales de salud en cuidados paliativos capacitados	33	Profesionales de la salud			15	18	Dirección de Políticas y Gestión de Salud
	Conformar la comisión técnica para la actualización de los lineamientos técnicos para la atención en cuidados paliativos	Número de lineamientos actualizados	1	Documento				X	Dirección de Políticas y Gestión de Salud
	Brindar atenciones paliativas (ver detalle en 2.3.9-B)	Número de atenciones paliativas brindadas, desagregadas por sexo	7,000	Atenciones	1,750	1,750	1,750	1,750	UCSF y Hospitales

Resultado 2.3.9 A: Fortalecidos los programas de salud de interés público

Acción estratégica plan de Gobierno	Acciones	Indicadores	META	Unidad de medida	Trimestre de implementación 2021				Dirección / Unidad Responsable
			2021		T1	T2	T3	T4	
2.3.9.12 Estrategia de Salud Visual	Levantar un diagnóstico de la situación de los problemas de salud visual	Diagnóstico elaborado	1	Documento				X	Dirección de Políticas y Gestión de Salud
	Gestionar la conformación de la comisión multisectorial para el abordaje de la salud visual	Comisión Multisectorial conformada	1	Comisión				X	Dirección de Políticas y Gestión de Salud
	Realizar talleres de capacitación sobre salud visual a personal de salud de primer nivel	Número talleres realizados	15	Talleres		5	5	5	Dirección de Políticas y Gestión de Salud
	Establecer un acuerdo de cooperación interinstitucional con el Hospital Nacional Rosales y Hospital Nacional Juan José Fernández para apoyar, con residentes de oftalmología, la clínica de atención de personas con baja visión en el Centro de Rehabilitación Eugenia de Dueñas	Convenio de cooperación interinstitucional establecido	1	Documento			X		Dirección de Políticas y Gestión de Salud
	Elaborar y gestionar la aprobación del proyecto de dos centros quirúrgicos en Occidente y Oriente y servicios de optometría a nivel departamental	Proyecto elaborado y aprobado	1	Documento			X		Dirección de Políticas y Gestión de Salud
	Brindar atenciones en rehabilitación visual (ver detalle en 2.3.9-B)	Número de atenciones en rehabilitación visual brindadas, desagregadas por sexo	47,440	Atenciones	11,860	11,860	11,860	11,860	UCSF y Hospitales

Resultado 2.3.9 A: Fortalecidos los programas de salud de interés público

Acción estratégica plan de Gobierno	Acciones	Indicadores	META	Unidad de medida	Trimestre de implementación 2021				Dirección / Unidad Responsable
			2021		T1	T2	T3	T4	
2.3.9.13 Estrategia de Salud Oral	Realizar talleres para la actualización del Plan Nacional de Salud Oral con los diferentes sectores	Número de talleres realizados	4	Talleres		2	2		Dirección de Políticas y Gestión de Salud
	Oficializar el Plan Nacional de Salud Oral	Plan Nacional de Salud Oral oficializado	1	Documento				X	Dirección de Políticas y Gestión de Salud
	Proporcionar atención odontológica preventiva a la embarazada	Porcentaje de embarazadas inscritas en el control materno que han recibido atención odontológica de primera vez	100%	Porcentaje	25%	25%	25%	25%	Dirección de Políticas y Gestión de Salud
	Proporcionar atención odontológica preventiva al adolescente de 10 años	Porcentaje de adolescentes de 10 años inscritos en el Programa de Atención al adolescente que han recibido atención odontológica de primera vez	70%	Porcentaje	10%	20%	20%	20%	Dirección de Políticas y Gestión de Salud
	Proporcionar atención odontológica preventiva al menor de 1 año	Porcentaje de niños y niñas menores de 1 año inscritos en el control de crecimiento y desarrollo que han recibido atención odontológica de primera vez	80%	Porcentaje	20%	20%	20%	20%	Dirección de Políticas y Gestión de Salud
	Realizar jornadas de actualización del marco normativo	Marco normativo actualizado	1	Documento			X		Dirección de Políticas y Gestión de Salud
	Oficializar el marco normativo	Marco normativo oficializado	1	Documento				X	Dirección de Políticas y Gestión de Salud
	Realizar jornadas de revisión del documento con equipo técnico y consultivo	Elaborado el Listado Oficial de material, instrumental y equipo odontológico	1	Documento			X		Dirección de Políticas y Gestión de Salud
	Oficializar el documento	Listado Oficial de material, instrumental y equipo odontológico oficializado	1	Documento				X	Dirección de Políticas y Gestión de Salud
	Brindar atenciones en salud oral (ver detalle en 2.3.9-B)	Número de atenciones en salud oral brindadas, desagregadas por sexo	775,288	Atenciones	193,822	193,822	193,822	193,822	UCSF y Hospitales

Resultado 2.3.9 B: Fortalecidos los programas de salud de interés público (Actividades operativas a realizar por el nivel local: UCSF y Hospitales)

PLAN GUBERNAMENTAL ACCIONES ESTRATEGICAS	Acciones	Indicadores	Meta POA establecimientos 2021	Unidad de medida	Trimestre de implementación 2021				Dirección / Unidad Responsable
					T1	T2	T3	T4	
2.3.9.1 Estrategia de primera infancia	Atender recién nacidos en el momento del parto	Número de recién nacidos atendidos en hospitales	59,124	Atenciones	14,781	14,781	14,781	14,781	Dirección Hospital
	Dar seguimiento a recién nacidos por Promotor(a) de Salud.	Número de seguimientos a recién nacidos realizados	141,276	Atenciones	35,319	35,319	35,319	35,319	Dirección Regional
	Realizar inscripciones infantiles.	Número de inscripciones infantiles realizadas	64,000	Inscripciones	16,000	16,000	16,000	16,000	Dirección Regional
	Realizar controles subsecuentes infantiles a niños y niñas menores de 1 año.	Número de controles subsecuentes infantiles realizados	384,012	Atenciones	96,003	96,003	96,003	96,003	Dirección Regional
	Realizar controles subsecuentes infantiles a niños y niñas de 1 año.	Número de controles subsecuentes a niñas y niños de 1 año, realizados	269,168	Atenciones	67,292	67,292	67,292	67,292	Dirección Regional
	Realizar controles subsecuentes infantiles a niños y niñas de 2 a 4 años.	Número de controles subsecuentes a niñas y niños de 2 a 4 años, realizados	409,384	Atenciones	102,346	102,346	102,346	102,346	Dirección Regional
	Realizar controles subsecuentes a niños y niñas de 5 a 9 años.	Número de controles subsecuentes a niñas y niños de 5 a 9 años, realizados	348,788	Atenciones	87,197	87,197	87,197	87,197	Dirección Regional
2.3.9.2 Estrategia de nutrición	Dar atenciones nutricionales (1er. Nivel Atención)	Número de atenciones nutricionales realizadas	75,996	Atenciones	18,999	18,999	18,999	18,999	Dirección Regional
	Dar suplementación de micronutrientes	Número de suplementos de hierro dispensados	983,308	Suplementos nutricionales	245,827	245,827	245,827	245,827	Dirección Regional

Resultado 2.3.9 B: Fortalecidos los programas de salud de interés público (Actividades operativas a realizar por el nivel local: UCSF y Hospitales)

PLAN GUBERNAMENTAL ACCIONES ESTRATEGICAS	Acciones	Indicadores	Meta POA establecimientos 2021	Unidad de medida	Trimestre de implementación 2021				Dirección / Unidad Responsable
					T1	T2	T3	T4	
2.3.9.3 Estrategia de mujer y hombre adulto	Dar seguimiento a embarazadas por Promotor(a) de Salud.	Número de seguimientos a embarazadas realizados	219,288	Atenciones	54,822	54,822	54,822	54,822	Dirección Regional
	Realizar inscripciones maternas.	Número de inscripciones a embarazadas realizadas	61,624	Atenciones	15,406	15,406	15,406	15,406	Dirección Regional
	Realizar controles subsecuentes maternos.	Número de controles subsecuentes a embarazadas realizados	245,916	Atenciones	61,479	61,479	61,479	61,479	Dirección Regional
	Atender partos hospitalarios	Número de partos atendidos en hospitales	59,124	Partos	14,781	14,781	14,781	14,781	Dirección Hospital
	Realizar inscripciones por Alto Riesgo Reproductivo.	Número de inscripciones para alto riesgo reproductivo realizadas	5,000	Atenciones	1,250	1,250	1,250	1,250	Dirección Regional
	Realizar pruebas serológicas de VIH para detección activa de casos de VIH en embarazadas.	Número de pruebas serológicas de VIH a embarazadas realizados	117,980	Pruebas serológicas	29,495	29,495	29,495	29,495	Dirección Regional
	Realizar seguimiento a puérperas por Promotor de Salud.	Número de seguimientos a puérperas realizados	141,268	Atenciones	35,317	35,317	35,317	35,317	Dirección Regional
	Realizar controles post parto.	Número de controles post parto realizados	114,476	Atenciones	28,619	28,619	28,619	28,619	Dirección Regional
	Realizar inscripciones al Programa de Planificación Familiar.	Número de inscripciones al programa de Planificación Familiar realizadas	31,488	Atenciones	7,872	7,872	7,872	7,872	Dirección Regional
	Realizar controles subsecuentes de Planificación Familiar.	Número de controles subsecuentes de Planificación Familiar realizados	221,916	Atenciones	55,479	55,479	55,479	55,479	Dirección Regional
2.3.9.4 Estrategia de adolescencia	Realizar atenciones preventivas e integrales a adolescentes (10-19 años) por Promotor(a) de Salud.	Número de atenciones preventivas e integrales a adolescentes realizadas	433,608	Atenciones	108,402	108,402	108,402	108,402	Dirección Regional
	Realizar inscripciones de adolescentes de 10 años (inscripción precoz).	Número de inscripciones de adolescentes de 10 años, realizadas	25,000	Atenciones	6,250	6,250	6,250	6,250	Dirección Regional
	Dar controles subsecuentes a adolescentes.	Número de controles subsecuentes a adolescentes realizados	50,000	Atenciones	12,500	12,500	12,500	12,500	Dirección Regional
2.3.9.5 Estrategia de rehabilitación	Brindar atenciones de fisioterapia (UCSF especializadas).	Número de atenciones de fisioterapia realizadas	81,168	Atenciones	20,292	20,292	20,292	20,292	Dirección Regional
	Brindar servicios hospitalarios de Fisioterapia	Número de servicios hospitalarios de Fisioterapia realizados	563,772	Servicios hospitalarios	140,943	140,943	140,943	140,943	Dirección Hospital

Resultado 2.3.9 B: Fortalecidos los programas de salud de interés público (Actividades operativas a realizar por el nivel local: UCSF y Hospitales)

PLAN GUBERNAMENTAL ACCIONES ESTRATEGICAS	Acciones	Indicadores	Meta POA establecimientos 2021	Unidad de medida	Trimestre de implementación 2021				Dirección / Unidad Responsable
					T1	T2	T3	T4	
2.3.9.6 Estrategia de salud mental	Brindar atenciones psicológicas (UCSF especializadas y otros).	Número de atenciones de psicológicas realizadas	66,136	Atenciones	16,534	16,534	16,534	16,534	Dirección Regional
	Brindar consulta de Psiquiatría (1er. Nivel Atención)	Número de consultas psiquiátricas realizadas	2,520	Atenciones	630	630	630	630	Dirección Regional
	Brindar consulta hospitalaria de Psiquiatria	Número de consulta hospitalaria psiquiatra realizada	56,336	Atenciones	14,084	14,084	14,084	14,084	Dirección Hospital
2.3.9.7 Estrategia de lesiones de causa externa, con énfasis en accidentes de tránsito y violencia social	Brindar consultas por accidentes de transito	Número de consultas por accidentes de transito realizadas	25,000	Atenciones	6,250	6,250	6,250	6,250	Dirección Hospital
	Brindar consultas por Violencia Intrafamiliar	Porcentaje de consultas por violencia intrafamiliar realizadas	1,800	Atenciones	450	450	450	450	Dirección Hospital
	Brindar consultas por Agresión Sexual	Número de consultas por Agresión Sexual realizadas	70	Atenciones	18	18	18	16	Dirección Hospital
	Realizar egresos hospitalarios por accidentes de tránsito	Número de egresos hospitalarios por accidentes de transito realizados	5,000	Egresos	1,250	1,250	1,250	1,250	Dirección Hospital
	Realizar egresos hospitalarios por Violencia Intrafamiliar	Número de egresos hospitalarios por violencia intrafamiliar realizados	70	Egresos	18	18	18	16	Dirección Hospital
	Realizar egresos hospitalarios por agresión sexual	Número de egresos hospitalarios por agresión sexual realizados	352	Egresos	88	88	88	88	Dirección Hospital
2.3.9.8 Estrategia de poblaciones vulnerables	Dar atenciones preventivas e integrales a personas adultas mayores por Promotor(a) de Salud.	Número de atenciones preventivas e integrales a personas adultas mayores realizadas	286,536	Atenciones	71,634	71,634	71,634	71,634	Dirección Regional
	Realizar inscripciones de adultos(as) mayores de 60 años.	Número de inscripciones de adultos mayores de cohorte de 60 años realizadas	28,116	Atenciones	7,029	7,029	7,029	7,029	Dirección Regional
	Realizar controles subsecuentes a adultos(as) mayores.	Número de controles subsecuentes a adultos mayores de cohorte de 60 años realizadas	189,464	Atenciones	47,366	47,366	47,366	47,366	Dirección Regional

Resultado 2.3.9 B: Fortalecidos los programas de salud de interés público (Actividades operativas a realizar por el nivel local: UCSF y Hospitales)

PLAN GUBERNAMENTAL ACCIONES ESTRATEGICAS	Acciones	Indicadores	Meta POA establecimientos 2021	Unidad de medida	Trimestre de implementación 2021				Dirección / Unidad Responsable
					T1	T2	T3	T4	
2.3.9.9 Estrategia de enfermedades transmisibles, con énfasis en COVID-19, TB, ITS-VIH, malaria y arbovirosis; así como, enfermedades prevenibles por vacunas y otras enfermedades infecciosas	Realizar pruebas rápidas de VIH para la detección activa de casos de sospecha de VIH.	Número de pruebas de VIH realizadas	114,992	Pruebas serológicas	28,748	28,748	28,748	28,748	Dirección Regional
	Detectar sintomáticos respiratorios.	Número de personas sintomáticas respiratorias detectadas	68,259	Detecciones	17,064	17,066	17,065	17,064	Dirección Regional
	Inspeccionar viviendas para vigilancia y control del dengue.	Número de inspecciones realizadas	2,604,312	Inspecciones	651,078	651,078	651,078	651,078	Dirección Regional
	Inspeccionar centros colectivos para vigilancia y control del dengue.	Número de inspecciones realizadas	116,568	Inspecciones	29,142	29,142	29,142	29,142	Dirección Regional
	Inspeccionar viviendas para vigilancia y control de la malaria.	Número de inspecciones realizadas	26,988	Inspecciones	6,747	6,747	6,747	6,747	Dirección Regional
	Vacunar con BCG y hepatitis B a los recién nacidos	Número de recién nacidos vacunados con una dosis de vacuna BCG y de una de hepatitis B	100,244	Personas	25,061	25,061	25,061	25,061	Dirección Regional
	Vacunar con tres dosis de vacuna inactivada contra la poliomielitis (IPV) a niños y niñas menores de 1 año (plan sustitución de la 3ra. OPVb)	Número de niños y niñas menores de 1 año vacunados con 3 dosis de IPV	100,244	Personas	25,061	25,061	25,061	25,061	Dirección Regional
	Vacunar con 3 dosis de vacuna Pentavalente a niños y niñas menores de 1 año	Número de niños y niñas menores de 1 año vacunados con 3 dosis de vacuna Pentavalente	100,244	Personas	25,061	25,061	25,061	25,061	Dirección Regional
	Vacunar con vacuna triple SPR a los niños y niñas de la cohorte poblacional de 1 año	Número de niños y niñas de la cohorte poblacional de 1 año vacunados con 1 dosis de vacuna triple SPR	101,712	Personas	25,428	25,428	25,428	25,428	Dirección Regional
	Vacunar con una dosis de vacuna triple DPT a niños y niñas de la cohorte poblacional de 4 años	Número de niños y niñas de la cohorte poblacional de 4 años vacunados con 1 dosis de vacuna triple DPT	106,196	Personas	26,549	26,549	26,549	26,549	Dirección Regional
	Vacunar con dos dosis de vacuna contra el VPH a niñas de la cohorte poblacional de 9 años	Número de niñas de la cohorte poblacional de 9 años vacunadas con 2 dosis de vacuna VPH	52,732	Personas	13,183	13,183	13,183	13,183	Dirección Regional
	Vacunar con una dosis de Tdpa a las mujeres embarazadas	Número de mujeres embarazadas vacunadas con una dosis de Tdpa	86,400	Personas	21,600	21,600	21,600	21,600	Dirección Regional
	Vacunar con una dosis de vacuna Td a niños y niñas de la cohorte poblacional de 10 años	Número de niños y niñas de la cohorte poblacional de 10 años vacunados con 1 dosis de vacuna Td	108,256	Personas	27,064	27,064	27,064	27,064	Dirección Regional
	Vacunar contra Influenza a los adultos a partir de los 60 años	Número de personas a partir de los 60 años vacunadas contra Influenza	782,664	Personas	0	260,888	260,888	260,888	Dirección Regional
Vacunar contra COVID-19	Número de personas a partir de los 18 años vacunadas contra COVID-19	4,500,000	Personas	1,125,000	1,125,000	1,125,000	1,125,000	Dirección Regional	

Resultado 2.3.9 B: Fortalecidos los programas de salud de interés público (Actividades operativas a realizar por el nivel local: UCSF y Hospitales)

PLAN GUBERNAMENTAL ACCIONES ESTRATEGICAS	Acciones	Indicadores	Meta POA establecimientos 2021	Unidad de medida	Trimestre de implementación 2021				Dirección / Unidad Responsable
					T1	T2	T3	T4	
2.3.9.10 Estrategia de Enfermedades No Transmisibles	Realizar pruebas de tamizaje para cáncer de cérvix.	Número de pruebas de tamizaje para cáncer de cérvix realizadas	350,000	Pruebas de tamizaje	87,500	87,500	87,500	87,500	Dirección Regional
	Detectar casos nuevos de hipertensión arterial.	Número de casos nuevos de hipertensión arterial detectados	63,668	Casos	15,917	15,917	15,917	15,917	Dirección Regional
	Detectar casos nuevos de diabetes mellitus.	Número de casos nuevos de diabetes mellitus detectados	32,512	Casos	8,128	8,128	8,128	8,128	Dirección Regional
	Detectar casos nuevos de enfermedad renal crónica.	Número de casos nuevos de enfermedad renal crónica detectados	32,512	Casos	8,128	8,128	8,128	8,128	Dirección Regional
2.3.9.11 Estrategia de cuidados paliativos	Brindar consultas Especialidad de Dolor y Cuidados Paliativos	Número de Consultas Especialidad de Dolor y Cuidados Paliativos realizadas	7,000	Atenciones	1,750	1,750	1,750	1,750	Dirección Hospital

Resultado 2.3.9 B: Fortalecidos los programas de salud de interés público (Actividades operativas a realizar por el nivel local: UCSF y Hospitales)

PLAN GUBERNAMENTAL ACCIONES ESTRATEGICAS	Acciones	Indicadores	Meta POA establecimientos 2021	Unidad de medida	Trimestre de implementación 2021				Dirección / Unidad Responsable
					T1	T2	T3	T4	
2.3.9.12 Estrategia de salud visual	Brindar consultas de oftalmología pediátrica	Número de consultas oftalmología pediátrica realizadas	7,456	Atenciones	1,864	1,864	1,864	1,864	Dirección Hospital
	Brindar consultas de oftalmología adultos	Número de consultas oftalmología adultos realizadas	34,600	Atenciones	8,650	8,650	8,650	8,650	Dirección Hospital
	Realizar egresos hospitalarios de Oftalmología Pediatría	Número de egresos oftalmología pediátrica realizados	316	Egresos	79	79	79	79	Dirección Hospital
	Realizar egresos hospitalarios de Oftalmología Adulto	Número de egresos oftalmología adulto realizados	648	Egresos	162	162	162	162	Dirección Hospital
	Realizar cirugía mayor oftalmológica ambulatoria pediátrica	Número de cirugías mayor oftalmológica ambulatoria pediátrica realizados	160	Procedimiento	40	40	40	40	Dirección Hospital
	Realizar cirugía mayor oftalmológica para Hospitalización pediátrica	Número de cirugías mayor oftalmológica para hospitalización pediátrica realizados	200	Procedimiento	50	50	50	50	Dirección Hospital
	Realizar cirugía mayor oftalmológica ambulatoria adultos	Número de cirugías mayor oftalmológica ambulatoria adultos realizados	3,500	Procedimiento	875	875	875	875	Dirección Hospital
	Realizar cirugía mayor oftalmológica para Hospitalización adultos	Número de cirugías mayor oftalmológica para hospitalización adultos realizados	560	Procedimiento	140	140	140	140	Dirección Hospital
2.3.9.13 Estrategia de salud oral	Realizar consultas odontológicas de primera vez a embarazadas.	Número de consultas odontológicas de primera vez a embarazadas realizados	61,624	Atenciones	15,406	15,406	15,406	15,406	Dirección Regional
	Proporcionar atención odontológica preventiva al menor de 1 año	Número de niños y niñas menores de 1 año inscritos que han recibido atención odontológica de primera vez	64,000	Personas	16,000	16,000	16,000	16,000	Dirección Regional
	Proporcionar atención odontológica preventiva al adolescente de 10 años	Número de adolescentes de 10 años inscritos en el Programa de Atención al adolescente que han recibido atención odontológica de primera vez	25,000	Personas	6,250	6,250	6,250	6,250	Dirección Regional
	Brindar consulta general odontológica (1er. Nivel Atención)	Número de consultas generales odontológicas realizadas	568,664	Atenciones	142,166	142,166	142,166	142,166	Dirección Regional
	Brindar consultas odontológicas hospitalarias	Número de consultas odontológicas hospitalarias realizadas	54,928	Atenciones	13,732	13,732	13,732	13,732	Dirección Hospital
	Realizar cirugía oral	Número de cirugías orales realizadas	1,072	Procedimiento	268	268	268	268	Dirección Hospital

Resultado 2.3.10 Potenciada la intersectorialidad y la participación social

N°	Acciones	Indicadores	METAS	Unidad de Medida	Trimestre de implementación 2021				Dirección / Unidad Responsable
			2021		T1	T2	T3	T4	
1	Elaborar un listado de instituciones cooperantes que poseen Atlas de desigualdades y mapas de riesgo	Listado de instituciones cooperantes que poseen atlas	1	Documento				X	Dirección de Epidemiología
2	Actualizar los Atlas de desigualdades obtenidos de las instituciones para definir estratégicamente las acciones a implementar según área geográfica y públicos metas	Porcentaje de avance en la actualización de los Atlas de desigualdades	25%	Porcentaje				25%	Dirección de Epidemiología
3	Crear un mapa de riesgo sanitario y abordaje intersectorial unificado	Porcentaje de avance en la creación del mapa sanitario	24%	Porcentaje				24%	Dirección de Epidemiología
4	Elaborar un diagnóstico situacional sobre la participación social y organización comunitaria en El Salvador	Documento diagnóstico de la situación de participación social y organización comunitaria en salud.	1	Documento			X		Dirección de Promoción de la Salud
5	Elaborar la hoja de ruta para la formulación del plan estratégico multisectorial de promoción de la salud	Hoja de ruta para la formulación del plan estratégico multisectorial de promoción de la salud	1	Documento				X	Dirección de Promoción de la Salud
6	Dar seguimiento la Alianza Intersectorial para Adolescentes y Jóvenes, conformada por instituciones públicas, ONG, agencias de cooperación externa, Asociaciones médicas, redes juveniles	Número de reuniones de seguimiento.	12	Reuniones	3	3	3	3	Dirección de Políticas y Gestión en Salud
7	Elaborar una propuesta de plataforma web para la rendición de cuentas del MINSAL	Propuesta elaborada	1	Documento				X	Dirección de Promoción de la Salud
8	Elaborar y aprobar los mecanismos de participación social para identificar oportunidades de mejora en la atención en salud y determinar las acciones a tomar por los responsables de la gestión de los servicios de salud	Porcentaje de avance en la elaboración de los mecanismos de participación social	25%	Porcentaje				25%	Dirección de Promoción de la Salud
9	Identificar qué instituciones cooperantes poseen Atlas de desigualdades y mapas de riesgo	Listado de instituciones cooperantes que poseen atlas	1 listado	Documento				X	Dirección de Epidemiología

Resultado 2.3.11 Fortalecida la Promoción de la salud, comunicación social y rendición de cuentas

N°	Acciones	Indicadores	METAS	Unidad de Medida	Trimestre de implementación 2021				Dirección / Unidad Responsable
			2021		T1	T2	T3	T4	
1	Elaborar una estrategia de mercadeo social en salud, que incluya una investigación de mercado	Estrategia de mercadeo social en salud, elaborada	1	Documento			X		Dirección de Promoción de la Salud
2	Elaborar un diagnóstico de comunicación en salud	Diagnóstico de comunicación en salud elaborado	1	Documento				X	Dirección de Promoción de la Salud
3	Elaborar un plan de comunicación en salud que incluye una investigación de mercado para definir las temáticas a priorizar para la elaboración del plan de comunicación en salud	Plan de comunicación en salud elaborado	1	Documento			X		Dirección De Promoción de la Salud
4	Implementar del plan de comunicación en salud	Porcentaje de implementación del Plan de Comunicación en salud	100%	Porcentaje				X	Dirección De Promoción de la Salud
5	Realizar un mapeo de actores intersectoriales para la divulgación de los mensajes	Mapeo de actores intersectoriales realizado	1	Documento				X	Dirección de Promoción de la Salud
6	Diseñar al menos 2 campañas de comunicación en salud sobre temas prioritarios para la salud de la población	Número de campañas diseñadas	2	Campaña				2	Dirección de Comunicación Social e Institucional
7	Elaborar la estrategia de redes sociales de temáticas prioritarias con enfoque de promoción de la salud	Estrategia de redes sociales elaborada	1	Estrategia				X	Dirección de Comunicación Social e Institucional
8	Elaborar el plan de capacitación sobre educación para la salud al personal de los diferentes niveles de atención	Plan de capacitación elaborado	1	Documento			X		Dirección De Promoción de la Salud
9	Implementar el plan de capacitación sobre educación para la salud al personal de los diferentes niveles de atención	Porcentaje de implementación del Plan	100%	Porcentaje			X		Dirección De Promoción de la Salud
10	Diseñar la campaña de comunicación en salud para promover buenas prácticas para una vida saludable	Campaña de comunicación para promover buenas prácticas para una vida saludable	1	Documento			X		Dirección De Promoción de la Salud
11	Implementar una campaña de comunicación en salud en diferentes entornos, para promover buenas prácticas en la población para una vida saludable	Campaña ejecutándose	1	Campaña				X	Dirección de Promoción de la Salud

Resultado 2.3.12 Fortalecida la salud ambiental

N°	Acciones	Indicadores	METAS 2021	Unidad de Medida	Trimestre de implementación 2021				Dirección / Unidad Responsable
					T1	T2	T3	T4	
1	Readecuar cinco laboratorios básicos de entomología con materiales, insumos y equipo entomológico	Número de laboratorios de entomología básicos readecuados y fortalecidos con materiales, insumos y equipo entomológico	3	Laboratorios			3		Dirección de Salud Ambiental
2	Lograr la certificación de como país libre de Malaria	Certificado País Libre de Malaria de parte de OPS/OMS, recibido	1	Certificación	X				Dirección de Salud Ambiental
3	Desarrollar e implementar el sistema de información en línea que incluya las enfermedades transmitidas por vectores (SINAVEC)	SINAVEC funcionando a nivel país	1	Sistema				X	Dirección de Salud Ambiental
4	Readecuar la infraestructura y equipar con materiales e insumos las 5 Unidades de Control de Calidad de Gotas Gruesa para Malaria	Número de Unidades de Control de Calidad de Gotas Gruesa para Malaria readecuadas y equipadas	5	Unidad de control de calidad				5	Dirección de Salud Ambiental
5	Producir 1,500,000 dosis de vacunas antirrábica canina y felina	1,5 millones de dosis de vacunas elaboradas	1,500,000	vacuna antirrábica			750,000	750,000	Dirección de Salud Ambiental
6	Ejecutar la campaña de vacunación antirrábica canina y felina a nivel nacional aspirando a una cobertura mayor al 90%	Porcentaje de vacunación canina y felina	> 90%	Porcentaje				> 90%	Dirección de Salud Ambiental
7	Recolectar y analizar muestras de alimentos fortificados, con registro sanitario y para comercialización	Número de muestras de alimentos recolectadas y analizadas	24,000	Muestra de alimento	6,000	6,000	6,000	6,000	Dirección de Salud Ambiental
8	Desarrollar el sistema en línea de los procesos de permisos de funcionamiento de establecimientos de la industria en las Ventanillas de las Regiones.	Sistema informático desarrollado	1	Sistema				X	Dirección de Salud Ambiental
9	Implementar el sistema en línea de los procesos de permisos de funcionamiento de establecimientos de la industria en las Ventanillas de las Regiones.	Sistema informático implementado	1	Sistema				X	Dirección de Salud Ambiental
10	Fortalecer cinco laboratorios básicos de entomología con materiales, insumos y equipo entomológico	Número de laboratorios de entomología básicos fortalecidos con materiales, insumos y equipo entomológico	3	Laboratorios			3		Dirección de Salud Ambiental
11	Desarrollar e implementar el sistema de información en línea que incluya las enfermedades transmitidas por vectores (SINAVEC)	SINAVEC funcionando a nivel país	1	Sistema				X	Dirección de Salud Ambiental

Resultado 2.3.12 Fortalecida la salud ambiental

Nº	Acciones	Indicadores	METAS 2021	Unidad de Medida	Trimestre de implementación 2021				Dirección / Unidad Responsable
					T1	T2	T3	T4	
12	Actualizar el Sistema de información de alimentos y bebidas en línea (SISAM) para facilitar el pago electrónico (NPE)	Sistema de información de alimentos y bebidas en línea (SISAM) actualizado	1	Sistema			X		Dirección de Salud Ambiental
13	Desarrollar e implementar el sistema en línea para los permisos o autorizaciones de alcohol	Sistema en línea para permisos o autorizaciones de alcohol desarrollado e implementándose	1	Sistema		X			Dirección de Salud Ambiental
14	Desarrollar e implementar el sistema en línea para los permisos o autorizaciones de tabaco	Sistema en línea para permisos o autorizaciones de tabaco, desarrollado e implementándose	1	Sistema			X		Dirección de Salud Ambiental
15	Desarrollar e implementar el sistema en línea para los permisos o autorizaciones de sustancias químicas.	Sistema en línea para permisos o autorizaciones de sustancias químicas desarrollado e implementándose	1	Sistema				X	Dirección de Salud Ambiental
16	Gestionar proyecto de reactivación de la Fábrica de Artefactos Sanitarios para incrementar cobertura de disposición de excretas en áreas rurales	Proyecto formulado y en gestión	1	Documento			X		Dirección de Salud Ambiental
17	Proporcionar asesoría técnica y seguimiento a 29 Hospitales nacionales para la obtención de permisos ambientales del MARN	Porcentaje de hospitales nacionales con permiso ambiental por parte del MARN	100%	Porcentaje				100%	Dirección de Salud Ambiental
18	Actualizar diferentes normas, manuales, guías, reglamentos u otro marco legal, integrados con el Organismo de Mejora Regulatoria (OMR), por la Ley Mejora Regulatoria.	Número de documentos regulatorios actualizados	16	Documento				16	Dirección de Salud Ambiental
19	Implementar el Plan de Vigilancia de la Calidad del Agua mediante tomas y envío de muestra de agua para analizar su calidad	Número de muestras de agua tomadas para análisis	45,000	Muestras de agua	11,250	11,250	11,250	11,250	Dirección de Salud Ambiental
20	Conformar el Comité Nacional de la Calidad del agua de consumo humano	Comité Nacional conformado y funcionando	1	Comité Nacional	X				Dirección de Salud Ambiental
21	Crear el manual de funciones y atribuciones del Comité Nacional de la Calidad del agua de consumo humano	Manual del Comité Nacional de la Calidad del agua, oficializado	1	Documento			X		Dirección de Salud Ambiental
22	Revisar el plan intersectorial de adaptación y mitigación al cambio climático y salud 2019 -2024	Documento revisado y actualizado	1	Documento				X	Dirección de Salud Ambiental
23	Elaborar la malla curricular (plan de estudios) para el diplomado en salud ambiental	Documento de plan de estudio elaborado y avalado	1	Documento			X		Dirección de Salud Ambiental

Resultado 2.3.13 Fortalecida la gestión de respuesta ante emergencias, pandemias y desastres

N°	Acciones	Indicadores	METAS	Unidad de Medida	Trimestre de implementación 2021				Dirección / Unidad Responsable
			2021		T1	T2	T3	T4	
1	Elaborar el Plan de trabajo para la creación del Sistema de Información para emergencias y desastres	Plan de trabajo para la creación del Sistema de Información para emergencias y desastres, elaborado	1	Documento			X		Unidad de Gestión de Riesgos y Desastres en Salud
2	Implementar el Sistema de Información para emergencias y desastres	Sistema de Información para emergencias y desastres en salud, implementado	1	Sistema				X	Unidad de Gestión de Riesgos y Desastres en Salud
3	Elaborar la norma técnica de gestión de riesgos en salud, con énfasis en la estrategia de establecimientos de salud seguros	Norma técnica de gestión de riesgos de salud elaborada	1	Documento				X	Unidad de Gestión de Riesgos y Desastres en Salud
4	Actualizar lineamientos para emergencias y desastres	Lineamientos para emergencias y desastres actualizados	1	Documento				X	Unidad de Gestión de Riesgos y Desastres en Salud
5	Realizar la evaluación anual de competencias básicas del Reglamento Sanitario Internacional (RSI)	Evaluación realizada	1	Evaluación	X				Dirección de Epidemiología
6	Gestionar asistencia técnica y financiera para conformar las unidades regionales de inteligencia epidemiológica	Gestión realizada	1	Procedimiento			X		Dirección de Epidemiología
7	Elaborar el plan de implementación del sistema de inteligencia epidemiológica	Plan de implementación elaborado	1	Documento				X	Dirección de Epidemiología
8	Elaborar los lineamientos para la vigilancia epidemiológica comunitaria	Lineamientos para la vigilancia epidemiológica comunitaria, elaborados	1	Documento				X	Dirección de Epidemiología
9	Realizar pilotaje del sistema de vigilancia epidemiológica comunitaria	Pilotaje del sistema de vigilancia epidemiológica comunitaria, realizado	1	Procedimiento			X		Dirección de Epidemiología

