



MINISTERIO  
DE VIVIENDA

	Unidad de Acceso a la Información Pública
<b>RECIBIDO UAIP</b>	
Fecha:	07.09 - 2022
Hora:	2:36 pm
Por:	M. Valle

**Memorando**  
**Ref. MV/GFI/319/2022**

**Para** : Licda. Claudia Marcela Valle Benavides  
Oficial de Información-Ministerio de Vivienda

**De** : Lic. Marlon Omar Herrera  
Gerente Financiero - Ministerio de Vivienda

**Asunto** : Respuesta a solicitud de información 028-2022

**Fecha** : 07 de septiembre del 2022



Hago referencia a memorando MV/UAIP/058/2022 de fecha 01/07/2022, por medio del cual se pide apoyo, para gestionar respuesta a solicitud de información numero 028-2022. Sobre el particular, me permito señalar en lo que corresponde a esta gerencia, lo siguiente:

En el numeral 1. *De acuerdo con la ley de presupuesto para 2022, en el portal de Transparencia Fiscal del Ministerio de Hacienda (<https://www.transparenciafiscal.gob.sv/ptf/es/PTF2-Gastos.html>). El ramo de Vivienda, en el literal "B": asignación de recursos y numeral "3" relación propósitos con recursos asignados, cuenta con la unidad presupuestaria y línea de trabajo "02 Programa de Desarrollo Social del Mozote y lugares aledaños" con un costo asignado de \$750,000. En ese Sentido, se solicita los montos de ejecución de dicha línea de trabajo, para el año 2022, se solicita información desagregada por meses (de enero a junio).*

De acuerdo con lo anterior, me permito señalar que, en la Ley de Presupuesto General del Estado vigente, en la parte correspondiente al Ministerio de Vivienda (la cual se adjunta), no existe programación de recursos al Programa mencionado.

Atentamente,

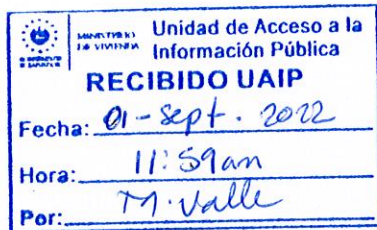

MINISTERIO  
DE VIVIENDA

## MEMORANDO

Ref. MV/UHAH/256-01-09-2022

**PARA:** Licda. Marcela Valle  
Oficial de Información - MIVI

**DE:** Ing. José David Cañas  
Jefe de la UHAH, y Director Técnico Ad-honorem

**CC:** Licda. Yesica Lara de Ramos  
Técnico- Área de Planificación y Diseño de Proyectos/UHAH

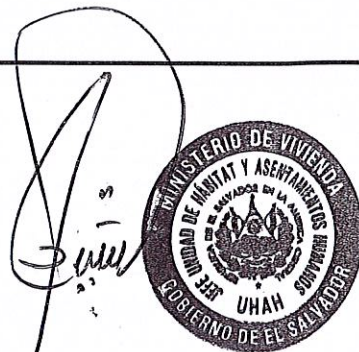

**FECHA:** 01 de septiembre de 2022.

**ASUNTO:** Respuesta a solicitud de información número 028/2022.

En relación a su memorando con **REF-UAIP/058-2022**, de fecha 26 de agosto de 2022, en el cual solicita apoyo de la Gerencia financiera y la Unidad de Hábitat y Asentamientos Humanos, para gestionar la respuesta a la solicitud de información número 028/2022; al respecto, tengo a bien informarle que esta Unidad únicamente dispone de información del numeral 2 y 3, según el detalle siguiente:

**2. Además de la desagregación por mes, se requiere que por cada monto o suma ejecutada se detalla el nombre del/los programas y/o actividades de toda índole realizadas a partir de esta línea de trabajo (incluyendo administrativas), así como la fecha de ejecución correspondiente y la unidad o funcionario responsable de ejecución. En ese sentido, se solicita los montos de ejecución de dicha línea de trabajo, para el año 2022, se solicita la información desagregada por meses (abril, mayo y junio 2022). Tal y como se detalló en la resolución de información pública 034-2021.**

**Respuesta:**

- Se detalla en anexo las actividades realizadas tanto técnico, social y legal durante el periodo consultado, este reporte se presenta desagregado por mes durante abril, mayo y junio del año 2022.

**3. Documento, plano, proyecto o cualquier documento relativo a obras de intervención, mitigación, construcción de vivienda o cualquier trabajo o actividad que involucre al Ministerio de Vivienda en el Caserío El Mozote durante abril, mayo y junio de 2022.**



MINISTERIO  
DE VIVIENDA

**Respuesta:**

- Se anexa planos arquitectónicos y detalles técnicos de propuesta de vivienda tipo que se le entrega a cada beneficiario del Programa, con el desglose de materiales para la construcción de una vivienda de interés social de tipo progresivo (kit de materiales); esto cuando aplica a construcción de viviendas, ya que generalmente los beneficiarios invierten la contribución económica en mejoras de viviendas existentes.

Sin otro particular, la saludo muy cordialmente.

**MINISTERIO DE VIVIENDA**

**UNIDAD DE HÁBITAT Y ASENTAMIENTOS HUMANOS**

**Programa de Desarrollo Habitacional en El Caserío El Mozote y lugares aledaños**

**Reporte de actividades realizadas durante los meses de abril, mayo y junio del año 2022**

#	DETALLE DE ACTIVIDADES REALIZADAS EN EL MES DE ABRIL DEL AÑO 2022	CANTIDAD
1	Coordinaciones con Asociación del Mozote y seguimiento de casos de acuerdo con el Registro de Víctimas	2
2	Coordinaciones con equipos de trabajo de las Regiones Central, Oriente y Occidente	4
3	Coordinaciones con representantes de Asociación del Mozote para la búsqueda y verificación de campo para las víctimas de acuerdo con el Registro	2
4	Entrevistas con víctimas y levantamiento de información para la Conformación de expedientes (solicitud de documentación de identidad y documentos de propiedad).	5
5	Llenado de ficha técnica in situ de las condiciones de habitabilidad en la que se encuentra la víctima y levantamiento de áreas de la vivienda para la elaborar la propuesta de intervención.	5
6	Análisis técnico sobre la posible modalidad de intervención para cada caso	5
7	Elaboración de diseños de la intervención.	5
8	Elaboración de presupuestos acompañado de un kit de materiales para realizar dicha intervención.	7
9	Gestiones de consultas de Revisión Registral y procesos de escrituración a ILP.	4
10	Coordinación y seguimiento de casos con FONAVIPO	1
11	Seguimiento ex –post, es decir luego de la entrega de la contribución, se da acompañamiento durante la construcción de las obras, se verifica periódicamente el avance de éstas, desde la fase de compra de materiales hasta la finalización de las obras (49 casos en proceso de construcción de viviendas o mejoras)	11
12	Levantamiento de actas de cierre de proceso constructivo o de inversión de contribución	14
13	Atención de consultas y seguimiento de casos especiales	6
14	Actualización de matriz de seguimiento del Programa	1
15	Actualización de matriz de Avance de Programa para Presidencia	2
16	Elaboración de informes sobre actividades realizadas del Programa	4

#	DETALLE DE ACTIVIDADES REALIZADAS EN EL MES DE MAYO DEL AÑO 2022	CANTIDAD
1	Coordinaciones con Asociación del Mozote y seguimiento de casos de acuerdo con el Registro de Víctimas	2
2	Coordinaciones con equipos de trabajo de las Regiones Central, Oriente y Occidente	4
3	Coordinaciones con representantes de Asociación del Mozote para la búsqueda y verificación de campo para las víctimas de acuerdo con el Registro	4
4	Entrevistas con víctimas y levantamiento de información para la Conformación de expedientes (solicitud de documentación de identidad y documentos de propiedad).	3
5	Llenado de ficha técnica in situ de las condiciones de habitabilidad en la que se encuentra la víctima y levantamiento de áreas de la vivienda para la elaborar la propuesta de intervención.	3
6	Análisis técnico sobre la posible modalidad de intervención para cada caso	3
7	Elaboración de diseños de la intervención.	3
8	Elaboración de presupuestos acompañado de un kit de materiales para realizar dicha intervención.	3
9	Escaneo y fotocopia de expedientes para generar archivos físicos y digitales de cada uno de los casos.	4
10	Gestiones de consultas de Revisión Registral y procesos de escrituración a ILP.	3
11	Remisión de expedientes a FONAVIPO para gestionar certificado de contribución a beneficiarios.	4
12	Coordinación y seguimiento de casos con FONAVIPO	2
13	Coordinaciones con Asociación del Mozote y beneficiarios del Programa para evento de entrega de contribuciones.	1
14	Entrega de Certificados de Contribución a beneficiarios.	4
15	Seguimiento ex –post, es decir luego de la entrega de la contribución, se da acompañamiento durante la construcción de las obras, se verifica periódicamente el avance de éstas, desde la fase de compra de materiales hasta la finalización de las obras (49 casos en proceso de construcción de viviendas o mejoras)	7
16	Levantamiento de actas de cierre de proceso constructivo o de inversión de contribución	9
17	Atención de consultas y seguimiento de casos especiales	3
18	Revisión de expedientes	4
19	Actualización de matriz de seguimiento del Programa	1
20	Actualización de matriz de Avance de Programa para Presidencia	1
21	Elaboración de informes sobre actividades realizadas del Programa	4

#	DETALLE DE ACTIVIDADES REALIZADAS EN EL MES DE JUNIO DEL AÑO 2022	CANTIDAD
1	Coordinaciones con Asociación del Mozote y seguimiento de casos de acuerdo con el Registro de Víctimas	3
2	Coordinaciones con equipos de trabajo de las Regiones Central, Oriente y Occidente	4
3	Coordinaciones con representantes de Asociación del Mozote para la búsqueda y verificación de campo para las víctimas de acuerdo con el Registro	4
4	Entrevistas con víctimas y levantamiento de información para la Conformación de expedientes (solicitud de documentación de identidad y documentos de propiedad).	3
5	Llenado de ficha técnica in situ de las condiciones de habitabilidad en la que se encuentra la víctima y levantamiento de áreas de la vivienda para la elaborar la propuesta de intervención.	3
6	Análisis técnico sobre la posible modalidad de intervención para cada caso	3
7	Elaboración de diseños de la intervención.	3
8	Elaboración de presupuestos acompañado de un kit de materiales para realizar dicha intervención.	3
9	Escaneo y fotocopia de expedientes para generar archivos físicos y digitales de cada uno de los casos.	26
10	Gestiones de consultas de Revisión Registral y procesos de escrituración a ILP.	3
11	Remisión de expedientes a FONAVIPO para gestionar certificado de contribución a beneficiarios.	26
12	Coordinación y seguimiento de casos con FONAVIPO	5
13	Coordinaciones con Asociación del Mozote y beneficiarios del Programa para evento de entrega de contribuciones.	1
14	Entrega de Certificados de Contribución a beneficiarios.	26
15	Seguimiento ex -post, es decir luego de la entrega de la contribución, se da acompañamiento durante la construcción de las obras, se verifica periódicamente el avance de éstas, desde la fase de compra de materiales hasta la finalización de las obras (49 casos en proceso de construcción de viviendas o mejoras)	10
16	Levantamiento de actas de cierre de proceso constructivo o de inversión de contribución	13
17	Atención de consultas y seguimiento de casos especiales	4
18	Revisión de expedientes	26
19	Actualización de matriz de seguimiento del Programa	1
20	Actualización de matriz de Avance de Programa para Presidencia	1
21	Elaboración de informes sobre actividades realizadas del Programa	1





MINISTERIO  
DE VIVIENDA

## “PROGRAMA DE DESARROLLO HABITACIONAL EN EL CASERIO EL MOZOTE Y LUGARES ALEDAÑOS”

### PRESUPUESTO KIT DE MATERIALES VIVIENDA TIPO

Área de Construcción de la Vivienda:

38.60m<sup>2</sup>

No.	NOMBRE DE PARTIDA	UNIDAD	CANTIDAD
1	Costanera de pino 4 varas	Unidad	7.00
2	Regla pacha de pino de 4 varas	Unidad	9.00
3	Clavos de 2 1/2	Libra	1.00
4	Cordel No 1	Rollo	1.00
5	Manguera transparente de 1/2	Yarda	9.00
6	Tierra blanca	Metros cúbicos	7.00
7	Cemento portland Tipo 1, ASTM C-1157	Metros cúbicos	76.00
8	Arena	Metros cúbicos	7.15
9	Grava #1	Metros cúbicos	4.00
10	Chispa	Metros cúbicos	1.50
11	Hierro #3, ASTM A-615 ultima version F <sub>y</sub> :2800 kg/cm <sup>2</sup>	Varilla	80.00
12	Hierro #2, ASTM A-615 ultima version F <sub>y</sub> :2800 kg/cm <sup>2</sup>	Varilla	66.00
13	Alambre de amarre	Libra	33.00
14	Bloque de concreto de 20*20*20	Unidad	24.00
15	Bloque mitad de 10*20*20	Unidad	160.00
16	Bloque Solera de 10*20*40	Unidad	50.00
17	Bloque Solera de 15*20*40	Unidad	75.00
18	Bloque entero de 10*20*40	Unidad	720.00
19	Polin C de 4" Chapa 14 Galvanizado	Unidad	12.00
20	Pintura anticorrosiva color gris	Galón	1.00
21	Pintura anticorrosiva color negro	Galón	1.00
22	Electrodos 3/32	Libra	10.00
23	Brocha de 4 pulgadas	Unidad	2.00
24	Solvente mineral	Galón	0.50
25	Lamina Zinc Aluminio c 26 de 5 ml ASTM A792, e=0.40mm	Unidad	6.00
26	Lamina Zinc Aluminio c 26 de 4.75 ml ASTM A792, e=0.40mm	Unidad	2.00
27	Lamina Zinc Aluminio c 26 de 2.8 ml ASTM A792, e=0.40mm	Unidad	4.00
28	Capote c 26 2.15mt de largo c/pieza ASTM A792 e=0.40mm	Unidad	3.00
29	Capote Terminal (Tapones) cal 26, ASTM A792 e=0.40mm	Unidad	2.00
30	Tornillo autoperforante 5/16*1"	Unidad	350.00
31	Tornillo autoperforante 5/16*3/4"	Unidad	150.00
32	Sellador para tornillo	Unidad	1.00
33	Alambre THHN #8 Color Blanco	Metro lineales	6.00
34	Alambre THHN #8 Color Negro	Metro lineales	6.00
35	Alambre THHN #8 Color verde	Metro lineales	6.00
36	Alambre THHN #10 Color Blanco	Metro lineales	13.00

37	Alambre THHN #10 Color Negro	Metro lineales	13.00
38	Alambre THHN #10 Color Verde	Metro lineales	13.00
39	Alambre THHN #12 Color Negro	Metro lineales	20.00
40	Alambre THHN #12 Color Blanco	Metro lineales	20.00
41	Alambre THHN #14 Color Negro	Metro lineales	35.00
42	Alambre THHN #14 Color Blanco	Metro lineales	35.00
43	Poliducto de 1/2	Metro lineales	50.00
44	Poliducto de 3/4	Metro lineales	30.00
45	Caja rectangular	Unidad	10.00
46	Caja octogonal	Unidad	7.00
47	Receptaculo	Unidad	7.00
48	Switch dado sencillo	Unidad	3.00
49	Switch dado doble	Unidad	2.00
50	Cinta aislante	Unidad	3.00
51	Luminarias ahorrativas de 20w	Unidad	7.00
52	Termico de 15 amp	Unidad	1.00
53	Termico de 20 amp	Unidad	1.00
54	Tomacorriente completo	Unidad	5.00
55	Barra de polarizacion de 5/8"x 5 pies	Unidad	1.00
56	Cepo para barra de 5/8"	Unidad	1.00
57	Caja termica de dos espacios	Unidad	1.00
58	Pie de Amigo, Tubo Galvanizado de 1" 1/2"	Metro lineales	1.00
59	Grapa de lamina para tubo 3"	Unidad	3.00
60	Electrodos	Libra	1.00
61	Electromalla	Unidad	3.00
62	Puerta de lámina troquelada C 26 1x2.00 Marco Metálico, Pintura Anticorrosiva Completa	Unidad	1.00
63	Puerta de lámina troquelada C 26 0.8x2.00 Marco Metálico, Pintura Anticorrosiva Completa	Unidad	1.00
64	Puerta de lámina troquelada C 26 0.6x2.00 Marco Metálico, Pi	Unidad	1.00
65	Ventana V1 (Marco de Aluminio y celosia de vidrio nevado 1.00 x 1.40 M)	Unidad	2.00
66	Ventana V2 (Marco de Aluminio y celosia de vidrio nevado 0.6 x 1.40 M)	Unidad	2.00
70	Suministro de pila de cemento de 1 lavadero	Unidad	1.00

Nota: Este presupuesto considera que las condiciones del terreno son óptimas y que no existirán retrasos en la ejecución, por lo que cualquier imprevisto relacionado con las condiciones del terreno o la ejecución de la obra que pueda encarecer la misma quedan fuera del presupuesto que se presenta.



**MINISTERIO DE VIVIENDA**

**UNIDAD DE HÁBITAT Y ASENTAMIENTOS HUMANOS**

**Programa de Desarrollo Habitacional en El Caserío El Mozote y lugares aledaños**  
**Reporte de actividades realizadas durante los meses de abril, mayo y junio del año 2022**

#	DETALLE DE ACTIVIDADES REALIZADAS EN EL MES DE ABRIL, MAYO Y JUNIO DEL AÑO 2022	CANTIDAD
1	Coordinaciones con Asociación del Mozote y seguimiento de casos de acuerdo con el Registro de Víctimas	8
2	Coordinaciones con equipos de trabajo de las Regiones Central, Oriente y Occidente	12
3	Coordinaciones con representantes de Asociación del Mozote para la búsqueda y verificación de campo para las víctimas de acuerdo con el Registro	9
4	Entrevistas con víctimas y levantamiento de información para la Conformación de expedientes (solicitud de documentación de identidad y documentos de propiedad).	7
5	Llenado de ficha técnica in situ de las condiciones de habitabilidad en la que se encuentra la víctima y levantamiento de áreas de la vivienda para la elaborar la propuesta de intervención.	7
6	Análisis técnico sobre la posible modalidad de intervención para cada caso	7
7	Elaboración de diseños de la intervención.	7
8	Elaboración de presupuestos acompañado de un kit de materiales para realizar dicha intervención.	11
9	Escaneo y fotocopia de expedientes para generar archivos físicos y digitales de cada uno de los casos.	30
10	Gestiones de consultas de Revisión Registral y procesos de escrituración a ILP.	19
11	Remisión de expedientes a FONAVIPO para gestionar certificado de contribución a beneficiarios.	30
12	Coordinación y seguimiento de casos con FONAVIPO	8
13	Coordinaciones con Asociación del Mozote y beneficiarios del Programa para evento de entrega de contribuciones.	2
14	Entrega de Certificados de Contribución a beneficiarios.	30
15	Seguimiento ex –post, es decir luego de la entrega de la contribución, se da acompañamiento durante la construcción de las obras, se verifica periódicamente el avance de éstas, desde la fase de compra de materiales hasta la finalización de las obras (49 casos en proceso de construcción de viviendas o mejoras)	28
16	Levantamiento de actas de cierre de proceso constructivo o de inversión de contribución	36
17	Atención de consultas y seguimiento de casos especiales	13
18	Revisión de expedientes	39
19	Actualización de matriz de seguimiento del Programa	3
20	Actualización de matriz de Avance de Programa para Presidencia	3
21	Elaboración de informes sobre actividades realizadas del Programa	12

PLANTA ARQUITECTONICA / VIVIENDA TIPO.  
BLOQUE DE CONCRETO

ESC. 1:50

ÁREA=38.60M2

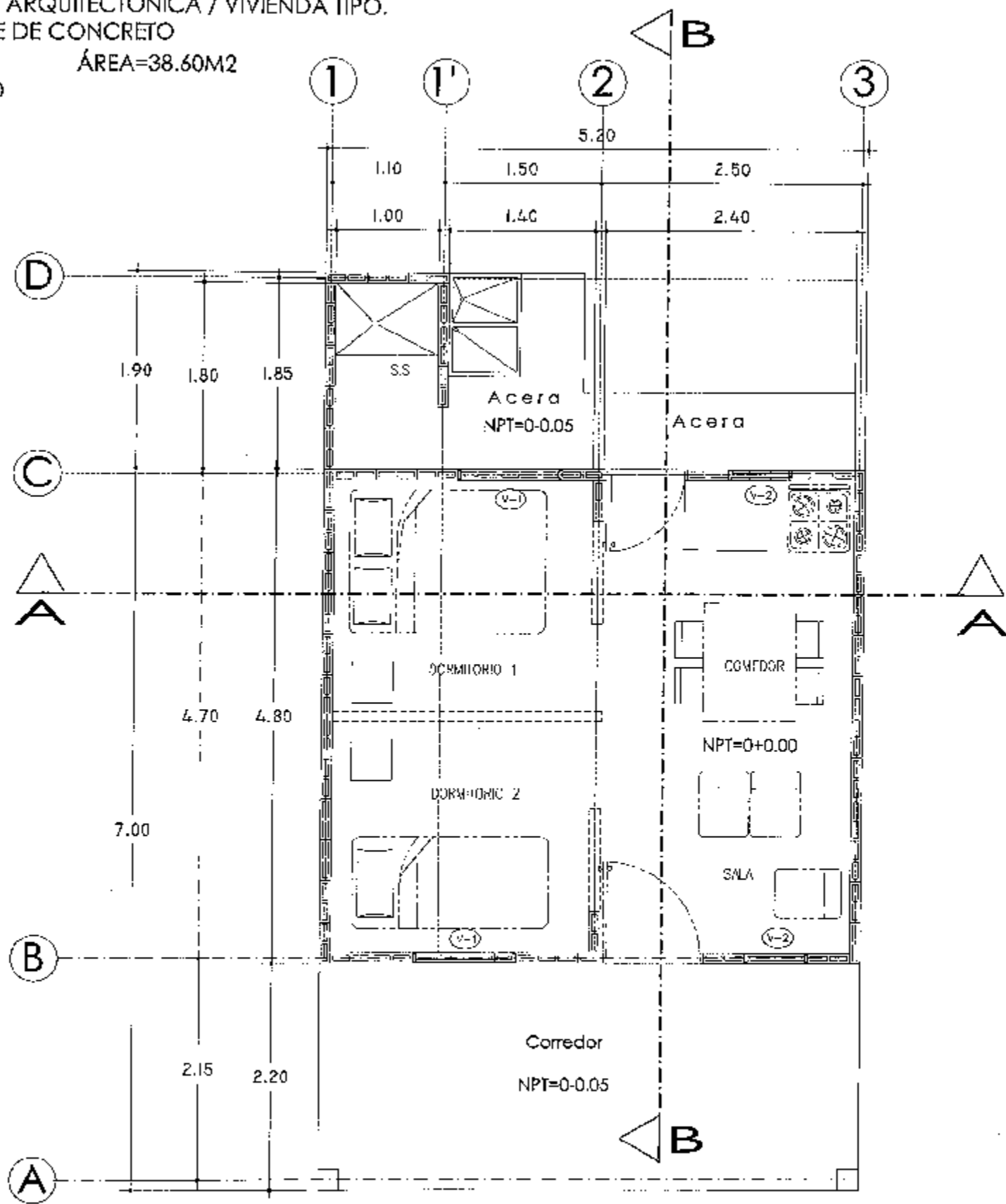

PLANTA ESTRUCTURAL DEL TECHO

ESC. 1:50

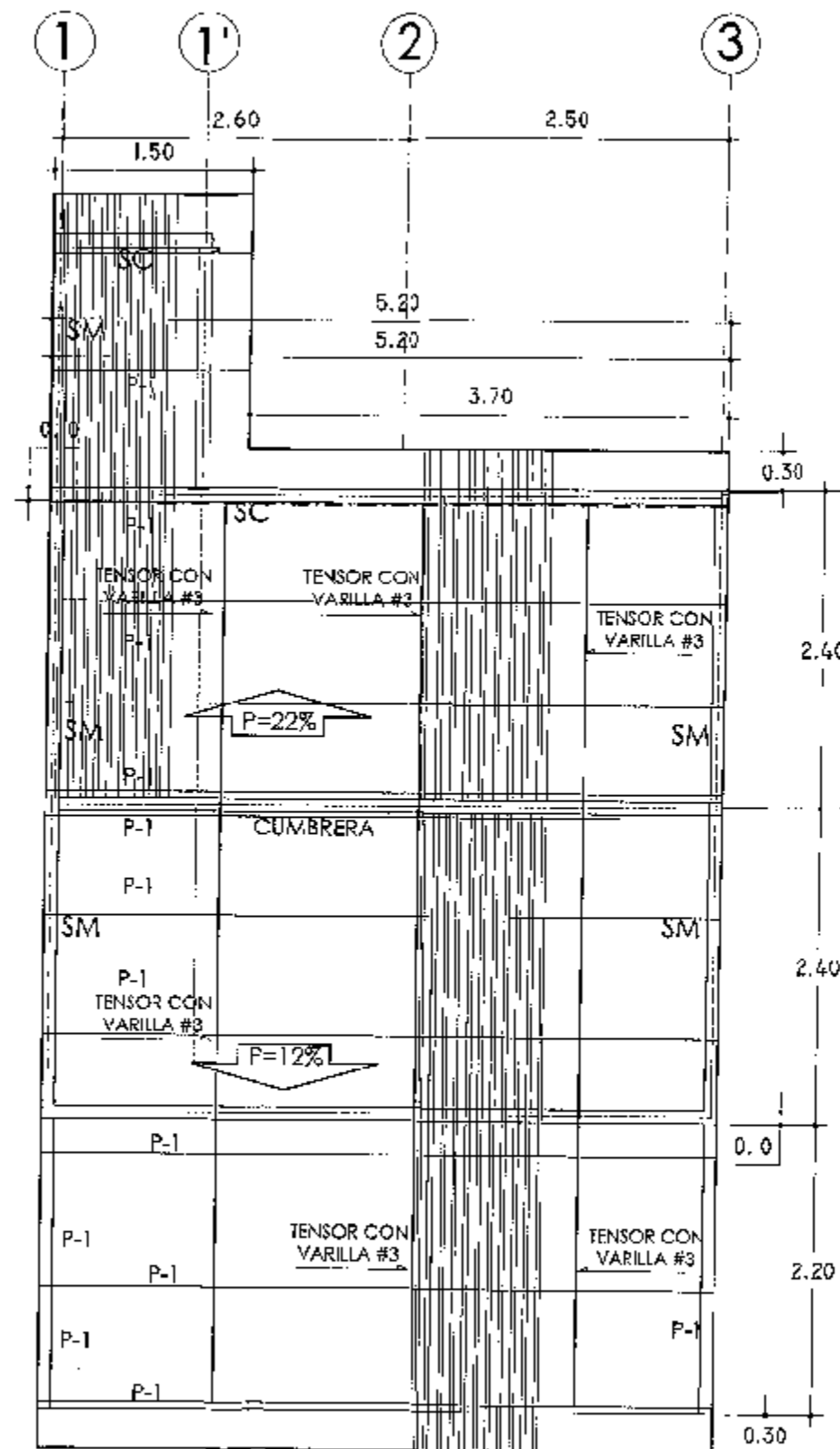
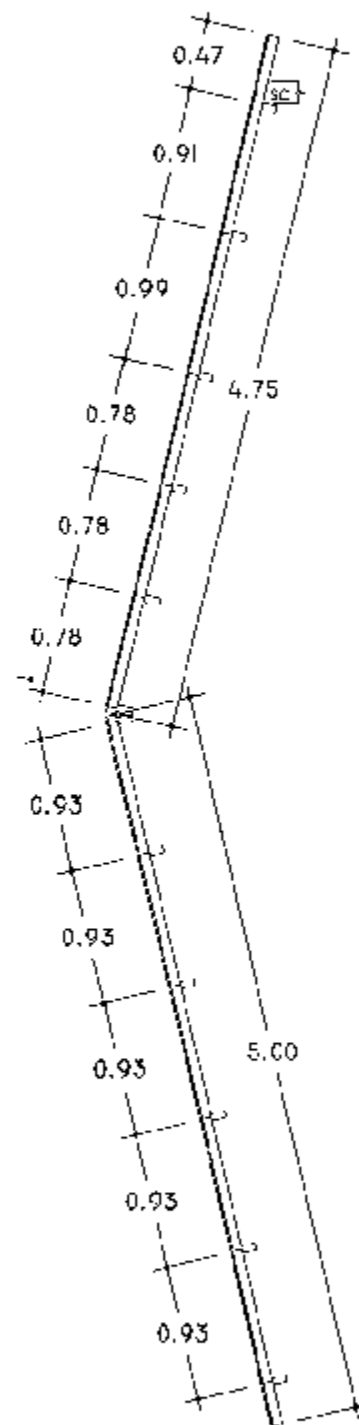

Vivienda Tipo  
ÁREA : 38.60 m<sup>2</sup>

CONTENIDO:  
Planta Arquitectónica  
Planta estructural de techo  
UBICACIÓN : A NIVEL NACIONAL.

ESCALA:  
Indicada  
FECHA:  
ABRIL 2022  
LEVANTÓ:  
Unidad de Habitat y Asentamientos Humanos  
DIGITALIZÓ:  
Unidad de Hábitat y Asentamientos Humanos

PRESENTA:  
MINISTERIO DE VIVIENDA  
PLANTEL LA LECHUZA, CARRETERA A SANTA TECLA,  
KILOMETRO 5 1/2, SAN SALVADOR, EL SALVADOR.

PROGRAMA:  
PROGRAMA DE DESARROLLO  
HABITACIONAL EN EL CASERÍO EL  
MOZOTE Y LUGARES ALEDAÑOS,  
DEPARTAMENTO DE MORAZÁN



MINISTERIO DE VIVIENDA



CUADRO DE PUERTAS					
CLAVE	ANCHO	ALTO	CANT.	MATERIAL	
P-1	1.00	2.00	1	MARCO METALICO Y LAMINA TROQUELADA.	
P-2	0.25	2.00	1	MARCO METALICO Y LAMINA TROQUELADA.	
P-3	0.80	2.00	1	MARCO METALICO Y LAMINA TROQUELADA, PINTURA ANTI CORROSIVA.	

CUADRO DE VENTANAS							
CLAVE	ANCHO	ALTO	AREA	REJISA	No. CIERROS	CANT.	MATERIAL
V-1	1.00	1.40	1.40	0.80	1	2	MARCO DE ALUMINIO Y CELOSIA DE VIDRIO NEVADO
V-2	0.40	1.40	0.56	0.80	1	2	MARCO DE ALUMINIO Y CELOSIA DE VIDRIO NEVADO

PAREDES	
	PARED DE BLOQUE DE CONCRETO TIPO SA.TEX DE 10X20X40, SILLADO V.50

PISO	
	PISO DE CONCRETO DE 7 CM (f=132 kg/cm <sup>2</sup> )
	PISO ENCEMENTADO TIPO ACERA EFECTIV. 5 CM (f=118 kg/cm <sup>2</sup> )

INSTALACIONES ELECTRICAS	
	FOCO INCANDESCENTE DE 60 WATTS EN TEC-10
	FOCO INCANDESCENTE DE 60 WATTS EN PANEL
	FOCO INCANDESCENTE DE 150 WATTS EN PANEL
	INTERRUPTOR SENCILLO
	INTERRUPTOR DOBLE
	INTERRUPTOR DE CIRCUITOS
	TABLERO GENERAL

NOTA: PARA ELABORACION CONDUCTORES MMW#10 AWG + BARRA DE S/B X 1.00 MAT

CLAVE	DESCRIPCION
A	2 THHN#12 @ 1/2", POLIDUCTO
B	3 THHN#12 @ 1/2", POLIDUCTO
C	2 THHN#10 @ 3/4", POLIDUCTO

PLANTA DE ACABADOS  
VIVIENDA TIPO, BLOQUE DE CONCRETO  
ESC. 1:50

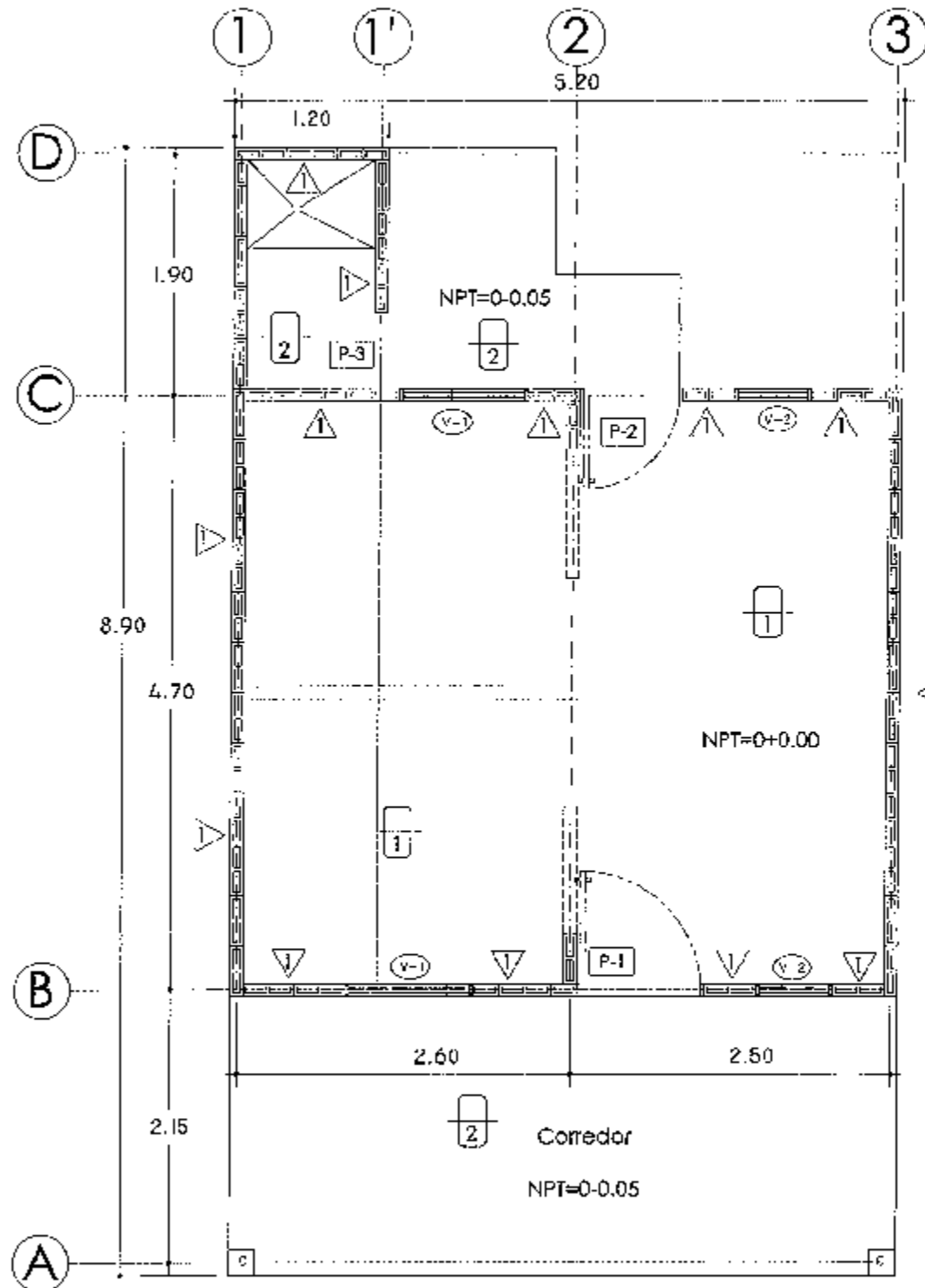

PLANTA DE INSTALACIONES ELECTRICAS  
VIVIENDA TIPO, BLOQUE DE CONCRETO  
ESC. 1:50

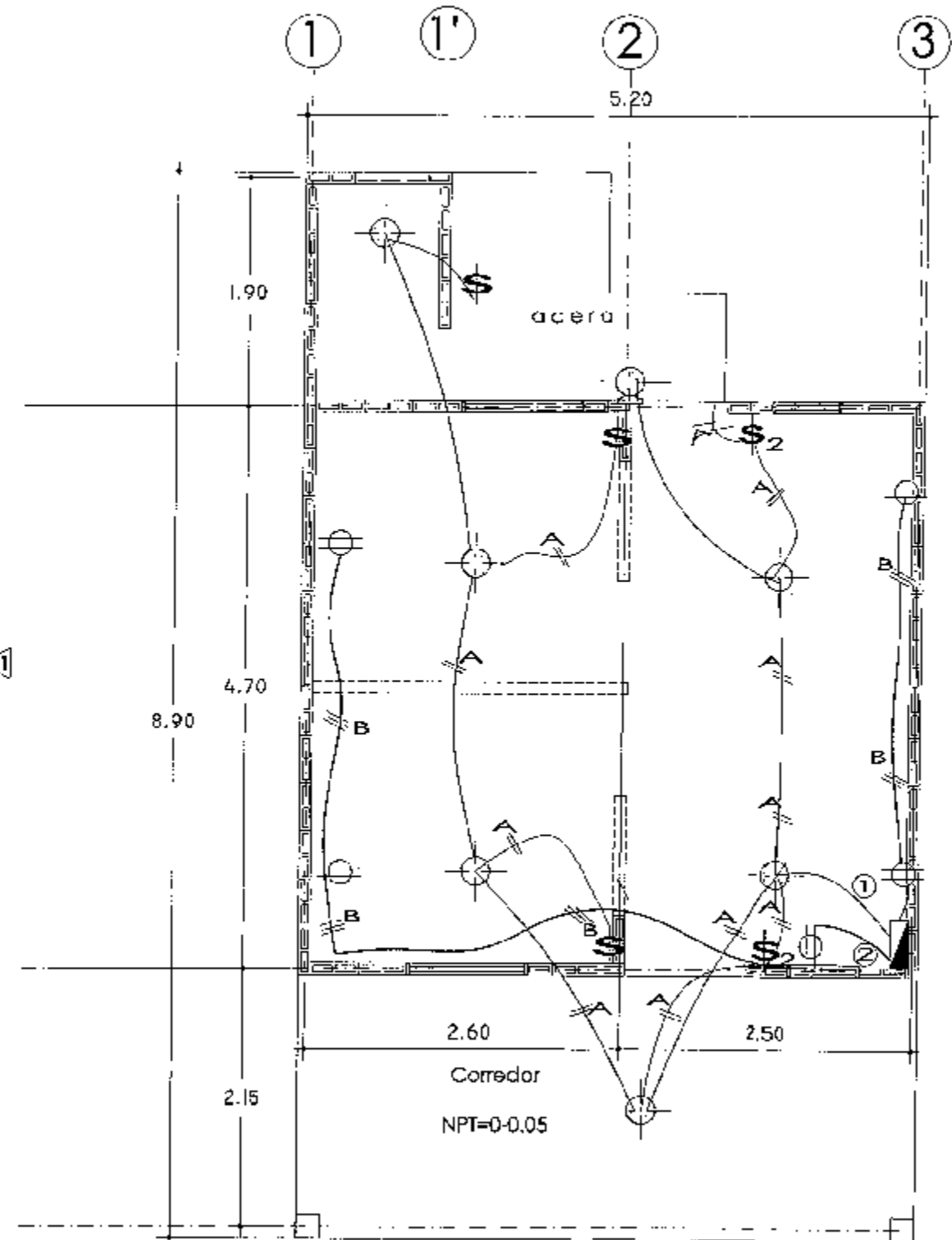

Vivienda tipo  
AREA: 38.60 m<sup>2</sup>

CONTENIDO:  
Planta de Acabados  
Planta de Instalaciones Eléctricas  
UBICACIÓN:  
A N VFL. NACIONAL

ESCALA:  
Indicada  
FECHA:  
ABRIL 2022  
LEVANTÓ:  
Unidad de Hábitat y Asentamientos Humanos  
DIGITALIZÓ:  
Unidad de Hábitat y Asentamientos Humanos

PRESENTA:  
**MINISTERIO DE VIVIENDA**  
PLANTE, LA LECHUZA, CARRETERA A SANTA TECLA,  
KILOMETRO 05, SAN SALVADOR, EL SALVADOR.

PROGRAMA:  
PROGRAMA DE DESARROLLO  
HABITACIONAL EN EL CASERÍO EL  
MOZOTE Y LUGARES ALEDAÑOS,  
DEPARTAMENTO DE MORAZÁN



MINISTERIO DE VIVIENDA



PLANTA DE FUNDACIONES DE  
VIVIENDA TIPO, BLOQUE DE CONCRETO

ESC. 1:50

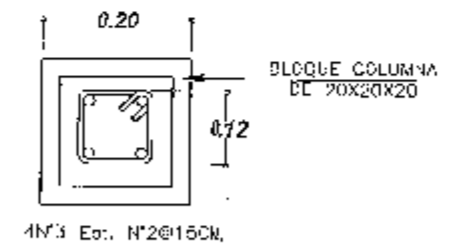
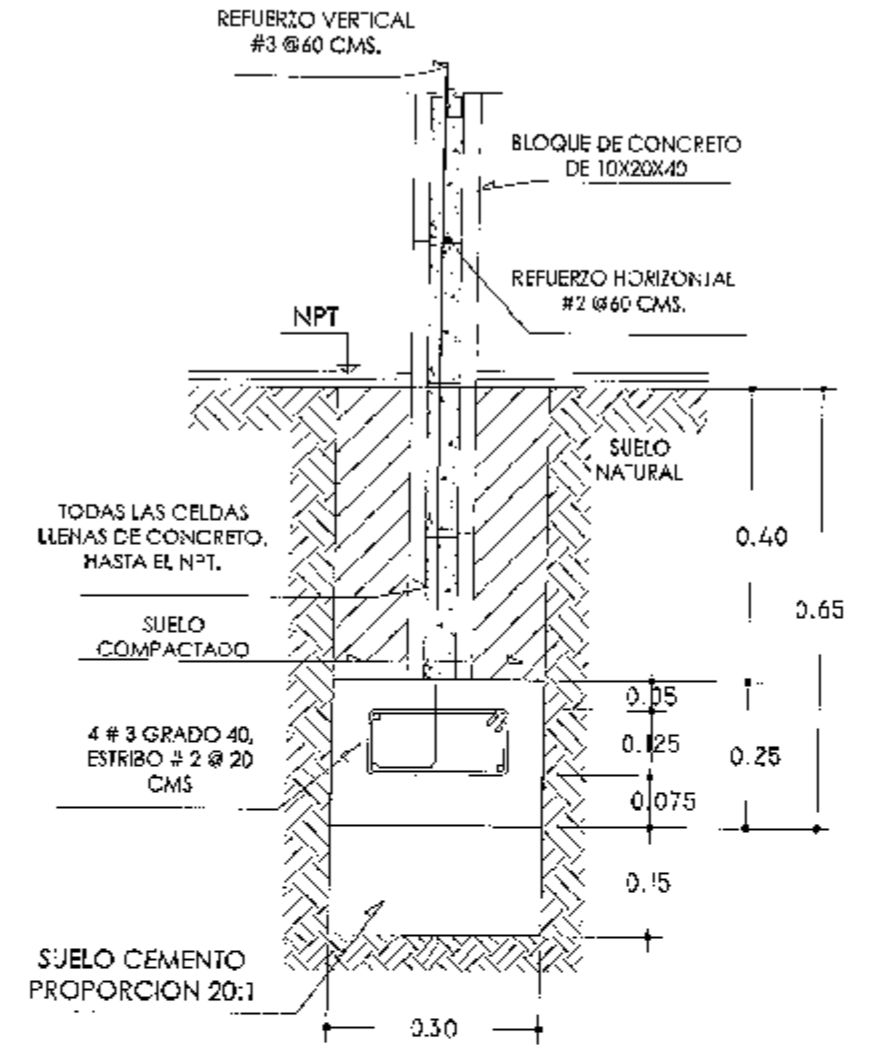
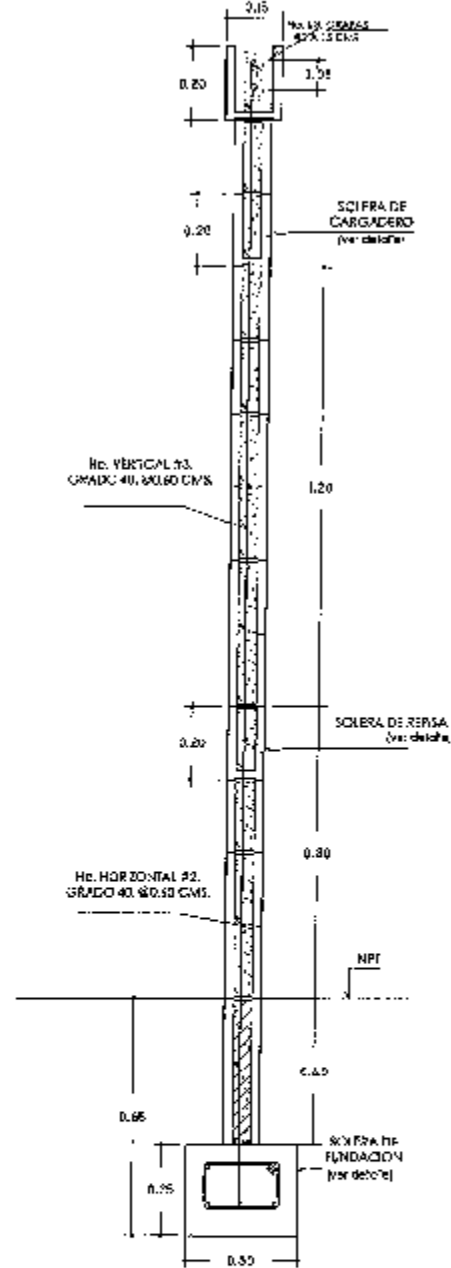
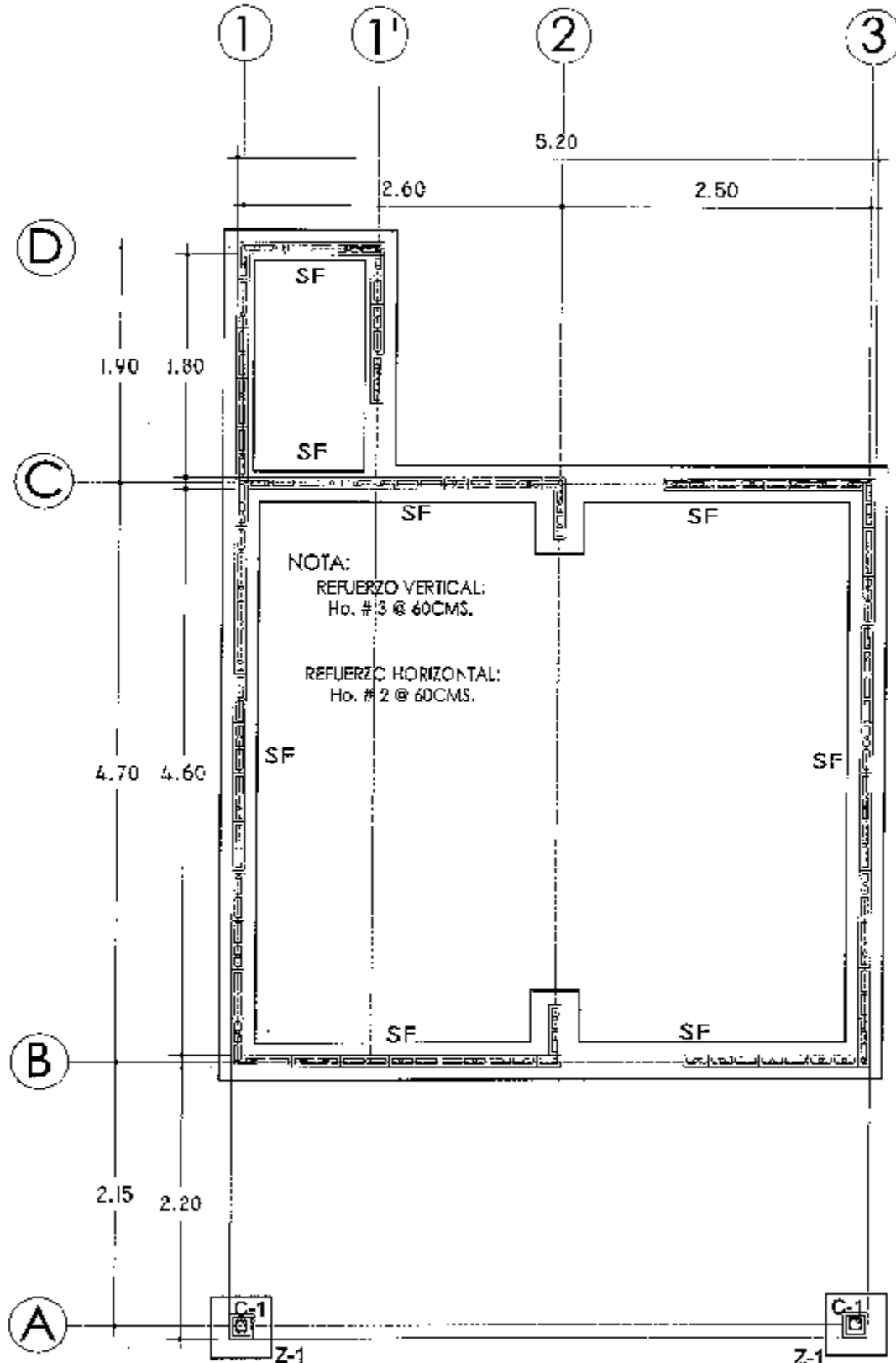

Vivienda tipo  
AREA : 38.60 m<sup>2</sup>

CONTENIDO:  
Planta de fundaciones  
Detalles estructurales  
UBICACIÓN : A NIVEL NACIONAL

ESCALA:  
Indicada  
FECHA:  
ABRIL 2022  
LEVANTÓ:  
Unidad de Hábitat y  
Asentamientos Humanos  
DIGITALIZÓ:  
Unidad de Hábitat y  
Asentamientos Humanos

PRESENTA:  
**MINISTERIO DE VIVIENDA**  
PLANTE, LA LECHUZA, CARRETERA A SANTA TECLA,  
KILOMETRO 5<sup>o</sup>, SAN SALVADOR, EL SALVADOR.

PROGRAMA:  
PROGRAMA DE DESARROLLO  
HABITACIONAL EN EL CASERÍO EL  
MOZOTE Y LUGARES ALEDAÑOS,  
DEPARTAMENTO DE MORAZÁN



MINISTERIO  
DE VIVIENDA



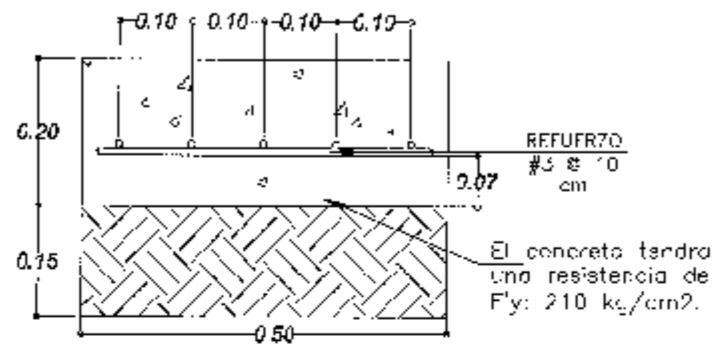

DETALLE DE ZAPATA Z-1  
ELEVACIÓN ESC. 1:10

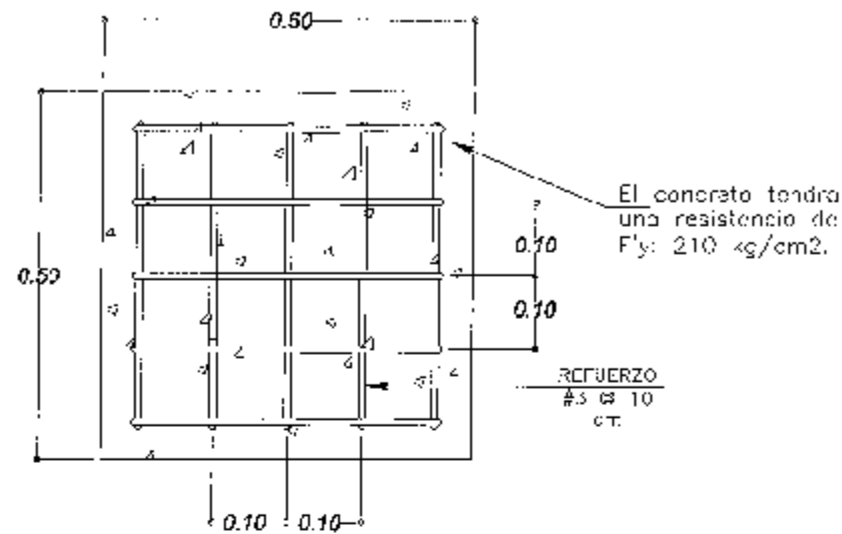

DETALLE DE ZAPATA Z-1  
PLANTA ESC. 1:10

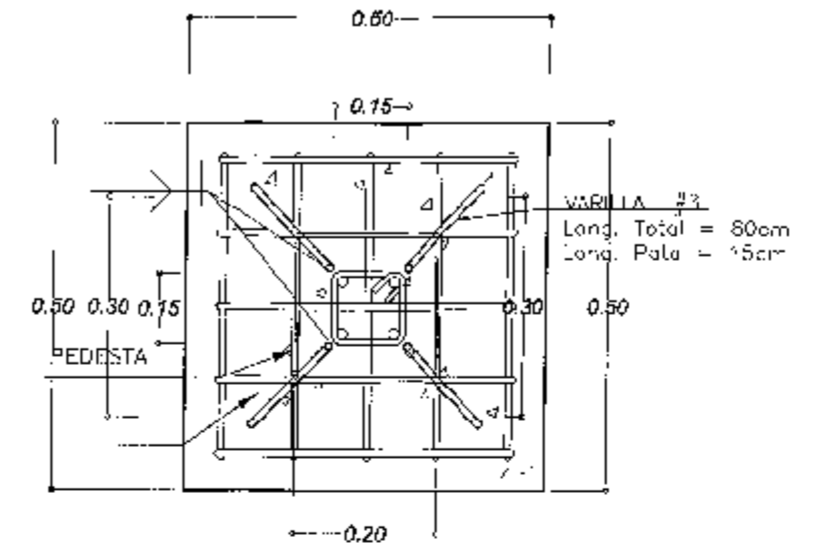

DETALLE DE ZAPATA A  
COLUMNA C-1 ESC. 1:10

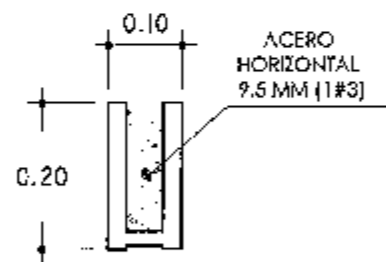

DETALLE DE SOLERA  
CARGADERO Y REPISA  
ESC. 1:10

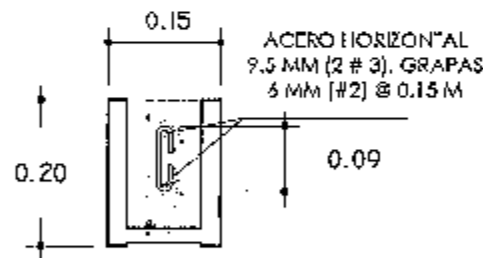

DETALLE TÍPICO DE SOLERA DE  
CORONAMIENTO Y MOJINETE  
ESC. 1:10

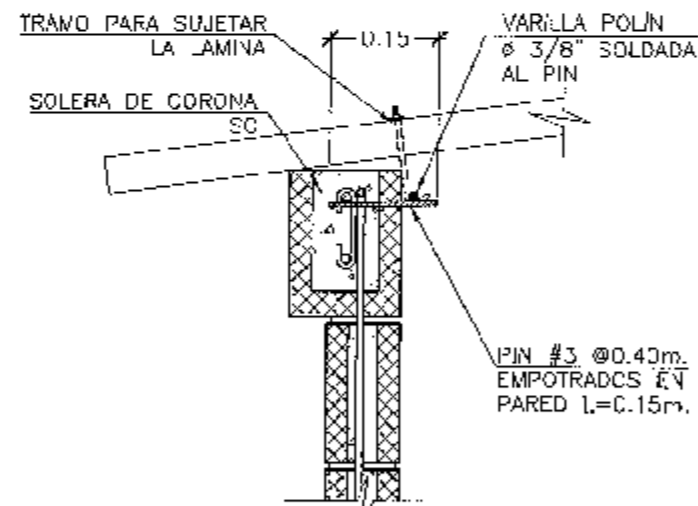

DETALLE DE AMARRE LAMINA A SC  
SIN ESCALA

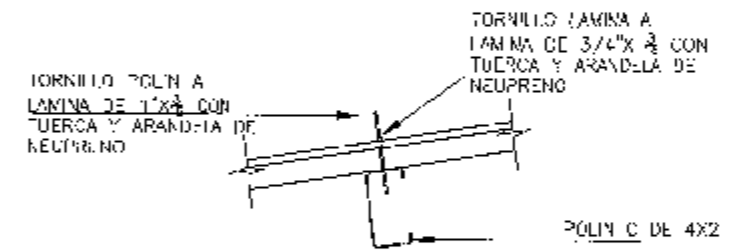

DETALLE DE AMARRE POLÍN - LÁMINA  
SIN ESCALA

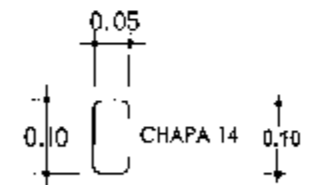

POLÍN P-1  
ESC. 1:10

Vivienda Tipo	CONTENIDO: Dolles estructurales	ESCALA: Indicada	LEVANTÓ: Unidad de Hábitat y Asentamientos Humanos	PRESENTA: <b>MINISTERIO DE VIVIENDA</b>	PROGRAMA: PROGRAMA DE DESARROLLO HABITACIONAL EN EL CASERÍO EL MCZOTE Y LUGARES ALEDAÑOS, DEPARTAMENTO DE MORAZÁN
ÁREA: 38.60 m <sup>2</sup>	UBICACIÓN: A NIVEL NACIONAL	FECHA: ABRIL 2022	DIGITALIZÓ: Unidad de Hábitat y Asentamientos Humanos	PLANTEL LA COHUZA, CARRETERA A SANTA TECLA, KILOMETRO 5 <sup>o</sup> SAN SALVADOR, EL SALVADOR.	GOBIERNO DE EL SALVADOR MINISTERIO DE VIVIENDA



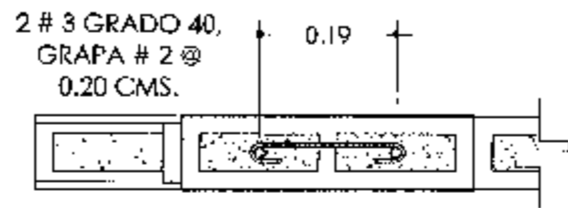

DETALLE DE BLOQUE  
TERMINACION DE PARED  
ESC. 1:10

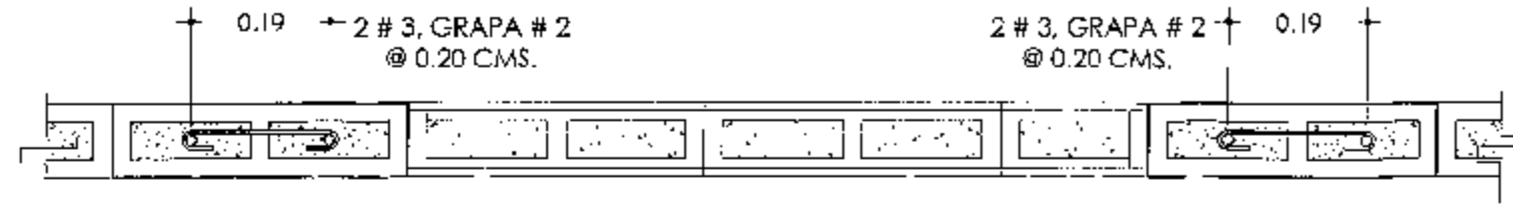

DETALLE DE BLOQUES DE HUECOS DE VENTANA  
ESC. 1:10

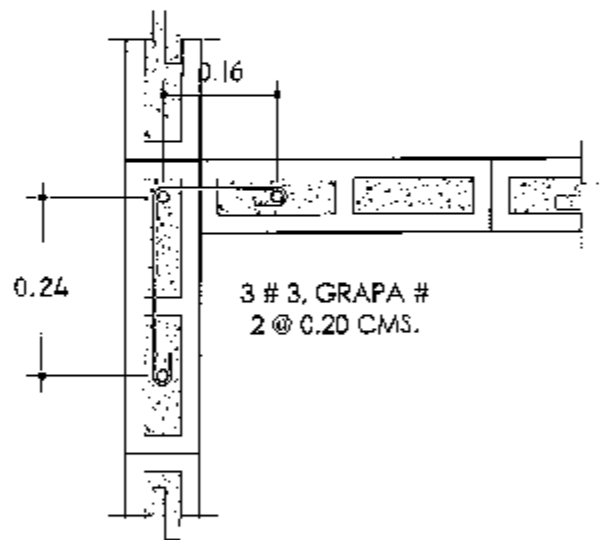

DETALLE DE EMPALME DE  
BLOQUES EN ESQUINA  
ESC. 1:10

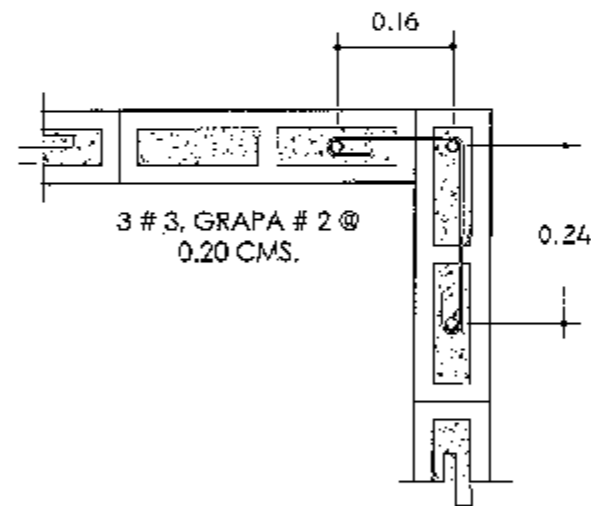

DETALLE DE EMPALME DE  
BLOQUES EN ESQUINA  
ESC. 1:10

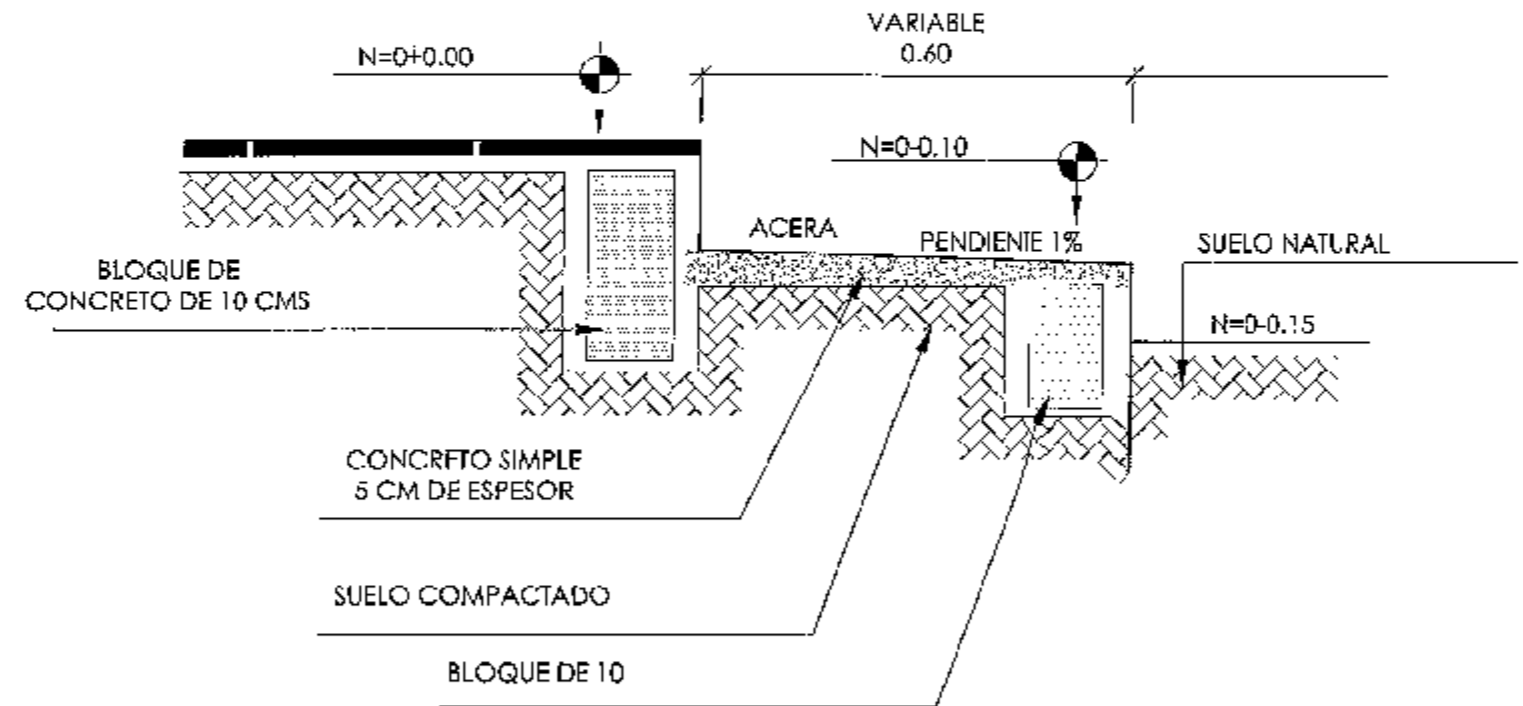

SIN ESCALA

Vivienda tipo
ÁREA : 38.60 m <sup>2</sup>

CON. ENIDO: Detalles estructurales
UBICACIÓN : A NIVEL NACIONAL

ESCALA: Indicada	LEVANTÓ: Unidad de Habitat y Asentamientos Humanos
FECHA: ABRIL 2022	DIGITALIZÓ: Unidad de Habitat y Asentamientos Humanos

PRESENTA: <b>MINISTERIO DE VIVIENDA</b> PLANTEL LA LECHUZA, CARRETERA A SANTA TECLA, KILOMETRO 5 1/2 SAN SALVADOR, EL SALVADOR.
--

PROGRAMA: PROGRAMA DE DESARROLLO HABITACIONAL EN EL CASERÍO EL MOZOTE Y LUGARES ALEJAÑOS, DEPARTAMENTO DE MORAZÁN
---



MINISTERIO  
DE VIVIENDA



FACHADA PRINCIPAL DE VIVIENDA TIPO, BLOQUE DE CONCRETO  
ESC. 1:50

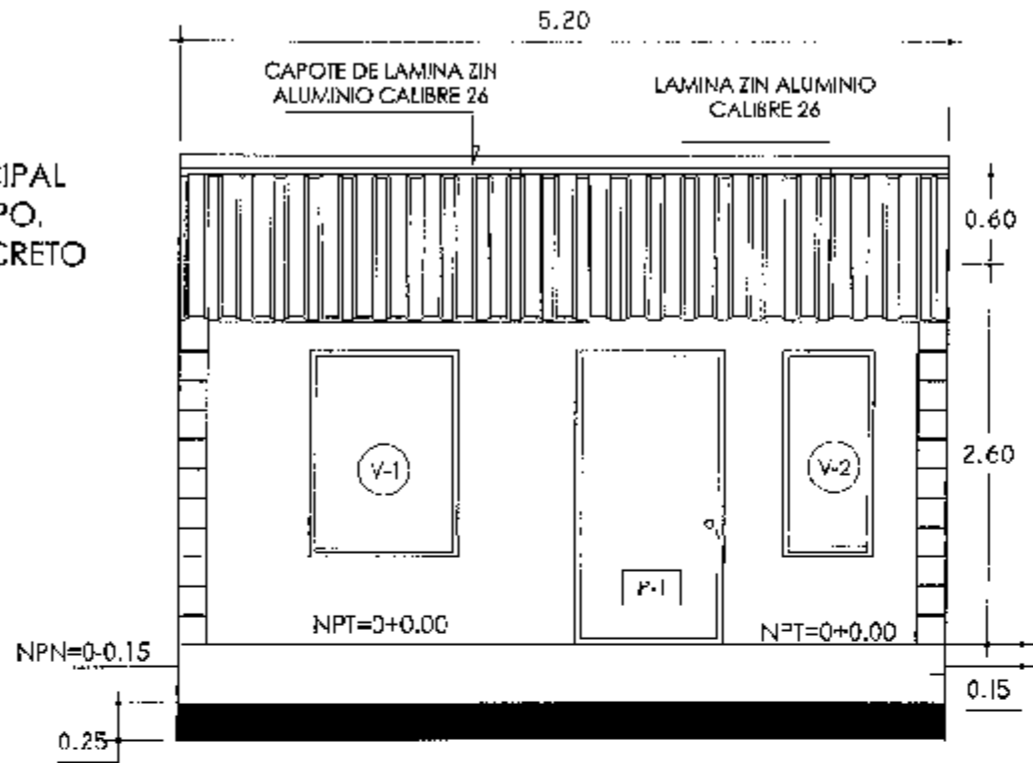

SECCION TIPO A-A DE VIVIENDA TIPO, BLOQUE DE CONCRETO

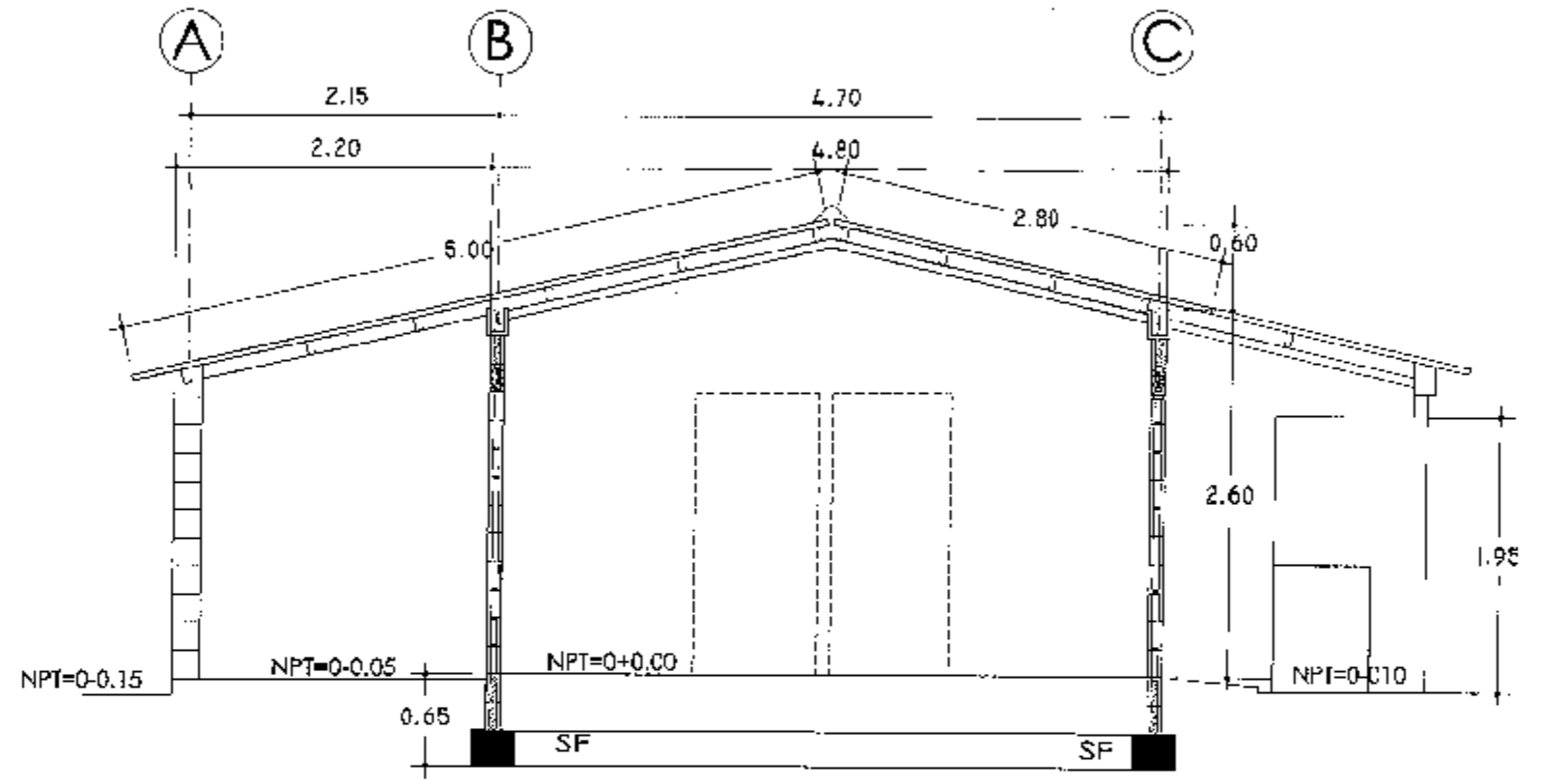
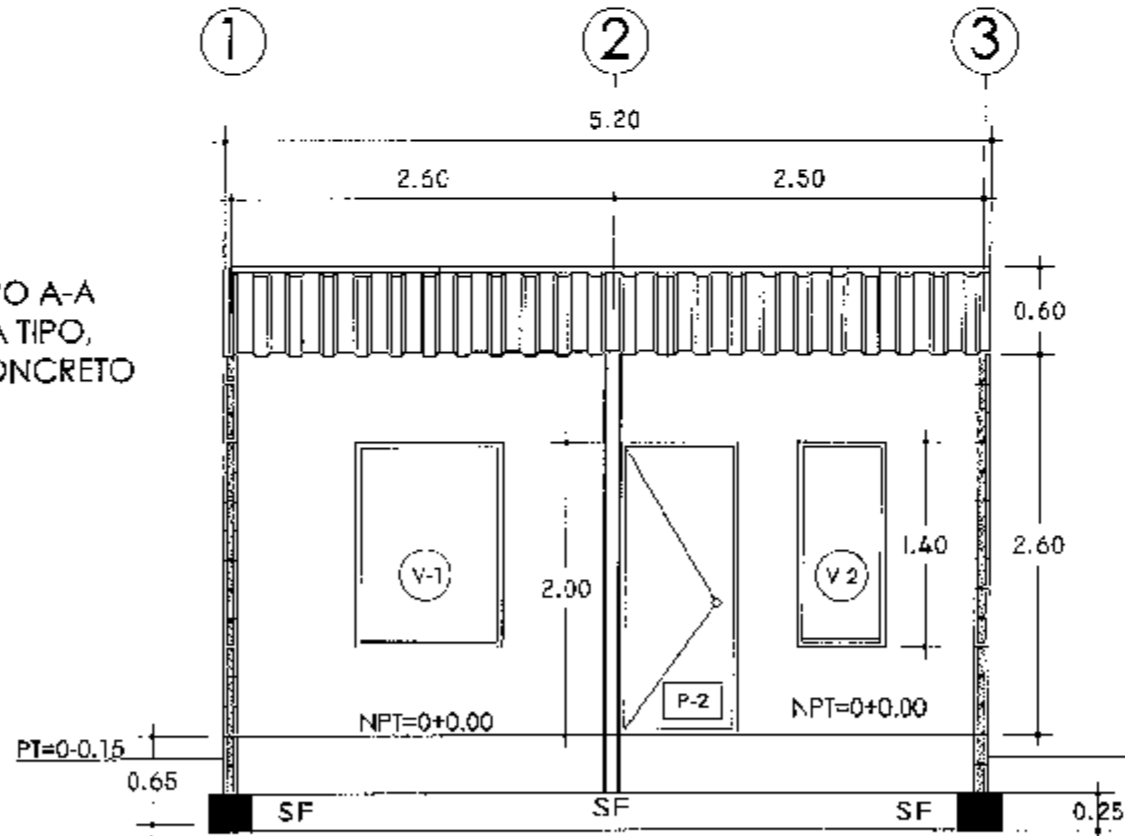

SECCION TIPO B-B DE VIVIENDA TIPO, BLOQUE DE CONCRETO  
ESC. 1:50

Vivienda Tipo

AREA :  
38.60 m<sup>2</sup>

CONTENIDO:  
Fachada Principal  
Secciones

UBICACION :  
A NIVEL NACIONAL

ESCALA:  
Inicoda

FECHA:  
ABRIL 2022

LEVANTO:  
Unidad de Habitat y  
Asentamientos Humanos

DIGITALIZO:  
Unidad de Habitat y  
Asentamientos Humanos

PRESENTA:

MINISTERIO DE VIVENDA

PLANTEL LA LECHUZA, CARRETERA A SANTA TECLA,  
KILOMETRO 5.5 SAN SALVADOR, EL SALVADOR.

PROGRAMA:

PROGRAMA DE DESARROLLO  
HABITACIONAL EN EL CASERIO EL  
MOZOTE Y LUGARES ALEDAÑOS,  
DEPARTAMENTO DE MORAZÁN



MINISTERIO  
DE VIVENDA

