

VICEMINISTERIO DE OBRAS PÚBLICAS
DIRECCIÓN DE PLANIFICACIÓN DE LA OBRA PÚBLICA
SUBDIRECCIÓN DE ADMINISTRACIÓN DE OBRAS DE PASO Y DE INVENTARIOS VIALES

INFORME DE SOLICITUD No. 085-2018

En relación a solicitud No. 085-2018 presentada en la Oficina de Información y Respuesta (OIR) de este Ministerio, en la cual solicita se le proporcione las dimensiones del Derecho de Vía de la calle que conduce del centro de San Marcos a Cantón Cuapa, para lo cual anexa ubicación de la calle mencionada.

Al respecto, las Subdirección de Administración de Obras de Paso y de Inventarios Viales de esta Dirección, informa que la calle solicitada se ha identificado como SAL45S, tramo: CA01E (Santa Lucía) - El Guaje - RN04E (San Marcos), la cual forma parte de la Red Vial Nacional de vías pavimentadas competencia de este Ministerio, y se encuentra clasificada como Terciaria Modificada, teniendo un ancho de derecho de vía de 20.00 metros y una zona de retiro de 4.00 metros a ambos lados de la vía. Se adjunta Norma de Diseño y Sección Típica de la Clasificación Terciaria Modificada utilizada por este Ministerio para la clasificación de vías de su competencia.

Esquema de la zona solicitada

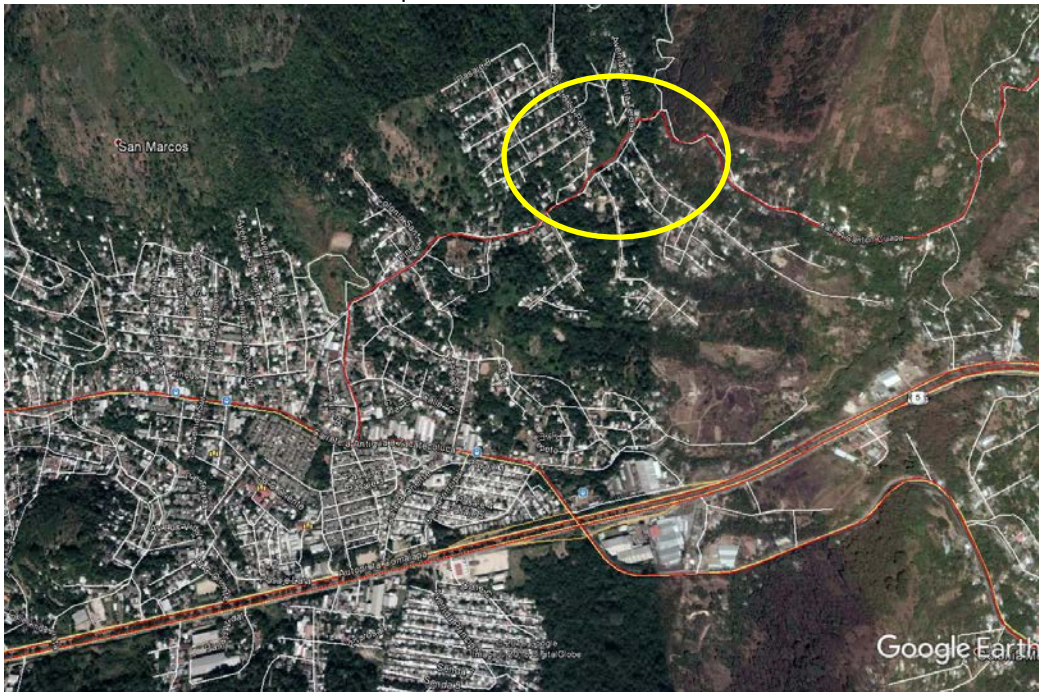

Lo que se informa para los fines consiguientes.

Téc. Miguel Ángel González
Enlace DPOP-OIR

NORMAS DE DISEÑO DICIEMBRE 2016
CLASIFICACION TERCIARIA MODIFICADA

CRITERIO DE DISEÑO	TERRENO PLANO	TERRENO ONDULADO	TERRENO MONTAÑOSO
VELOCIDAD DE DISEÑO	60 k/h	50 k/h	40 k/m
PENDIENTE MAXIMA	6.0%	8.0%	10.0%
RADIO MINIMO	150.00 m	100.00 m	40.00 m
DISTANCIA MINIMA ENTRE CURVAS HORIZONTALES	50.00 m	50.00 m	50.00 m
DISTANCIA MINIMA DE VISIBILIDAD	130.00 m	100.00 m	80.00 m
ANCHO DE LA VIA	8.00 m	8.00 m	8.00 m
ANCHO DEL PAVIMENTO	6.00 m	6.00 m	6.00 m
ANCHO DE BERMAS	1.00 m	1.00 m	1.00 m
ANCHO DE RODAMIENTO EN LOS PUENTES	7.40 m	7.40 m	7.40 m
ANCHO DE LA ZONA DE DERECHO DE VIA	20.00 m	20.00 m	20.00 m
ANCHO DE LA ZONA DE RETIRO	4.00 m	4.00 m	4.00 m
CARGA DE DISEÑO PARA PUENTES	H15-S12	H15-S12	H15-S12
TIPO DE PAVIMENTO	TRATAMIENTO SUPERFICIAL SIMPLE/ CARPETA ASFÁLTICA O CONCRETO HIDRÁULICO		
TRATAMIENTO DE BERMAS	MATERIAL SELECTO COMPACTO / TRAMIENTO SUPERFICIAL SIMPLE		



NORMAS DE DISEÑO
SECCIONES TÍPICAS
CLASIFICACION TERCERIA MODIFICADA

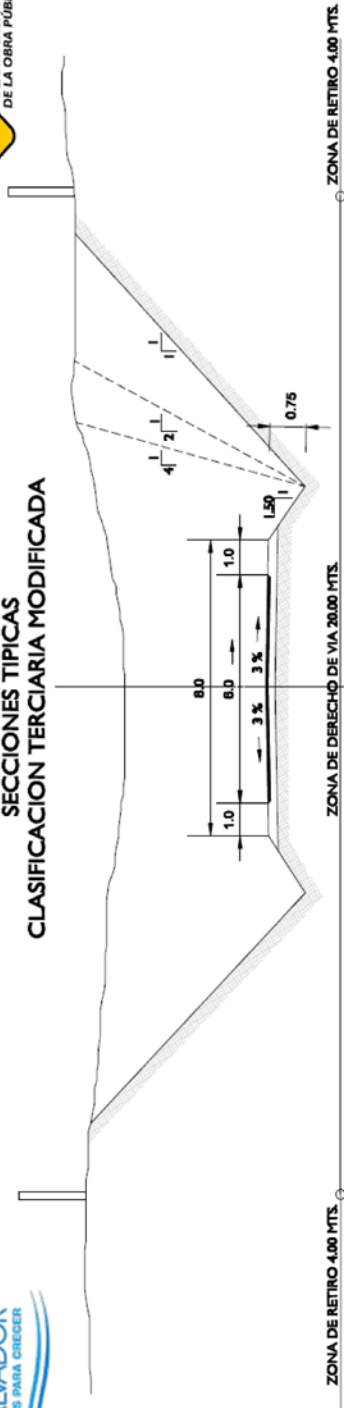

SECCION TÍPICA DE CORTE
EN TANGENTE

- NOTAS:**
- EN ZONA DE DERECHO DE VIA SE PROHIBE TERMINANTEMENTE CUALQUIER TIPO DE CONSTRUCCION.
 - EN ZONA DE RETIRO SE PROHIBEN TERMINANTEMENTE LAS CONSTRUCCIONES PERMANENTES. (DECRETO No. 40).

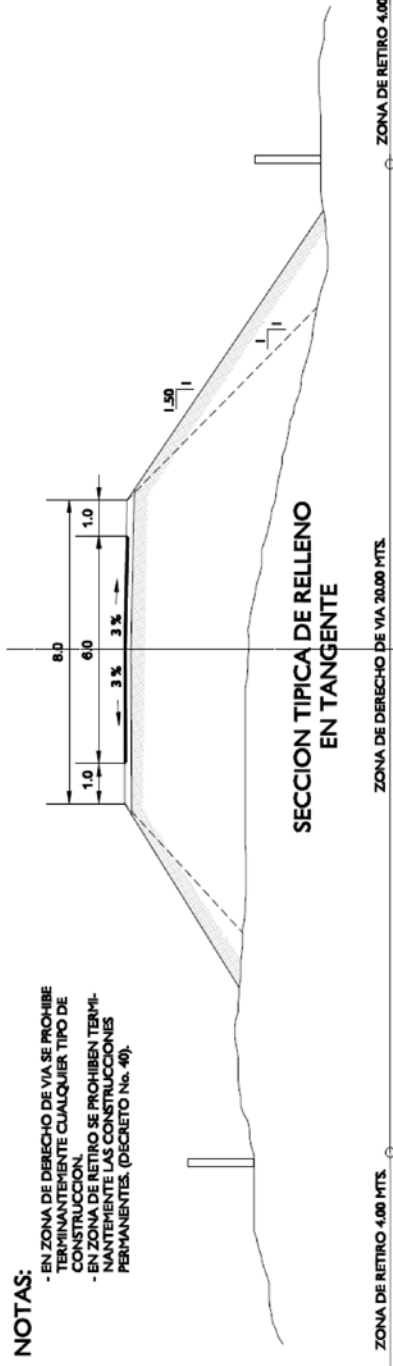

SECCION TÍPICA DE RELLENO
EN TANGENTE

NORMAS DE DISEÑO DICIEMBRE 2016

