

COPIA ARCHIVO VMVDU

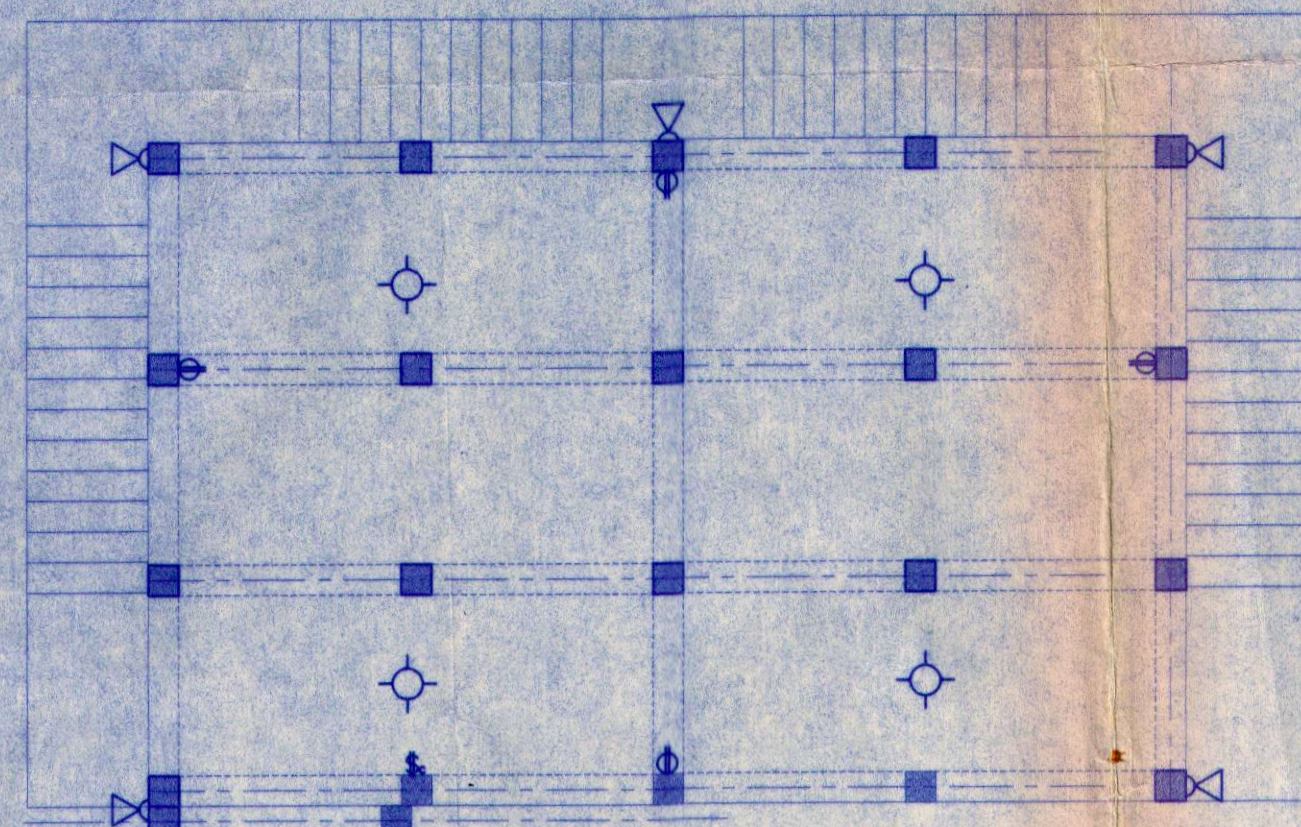

- SIMBOLOGIA ELECTRICA**
- LUMINARIA INCADESCENTE
 - ▽ LUMINARIA INCADESCENTE TIPO SPOT LIGHT
 - ◇ LUMINARIA INCADESCENTE EMPOTRADA EN POSTE
 - ⊕ TOMA CORRIENTE DOBLE 110V/15 A.
 - ⊞ INTERRUPTOR DE CAMBIO

PLANTA DE DISTRIBUCION ELECTRICA
Esc. 1:75

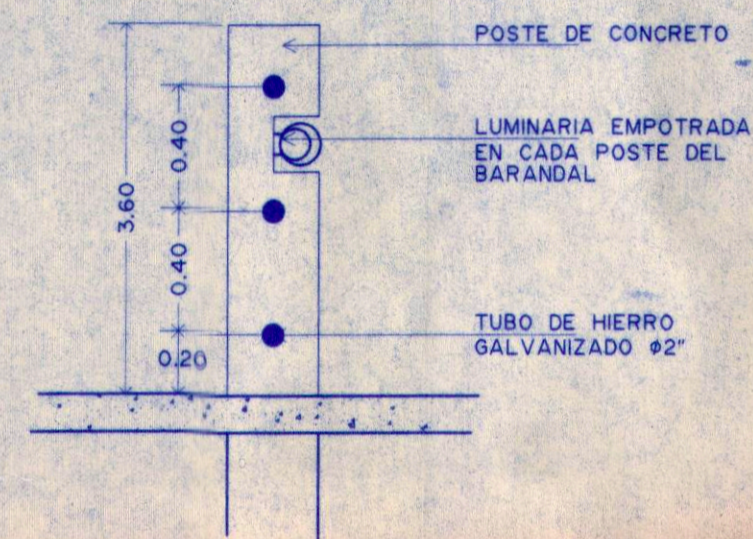

DETALLE DE INSTALACION DE LUMINARIAS EN POSTES DE BARANDAL

VER DETALLE DE INSTALACION DE LUMINARIA EN POSTE

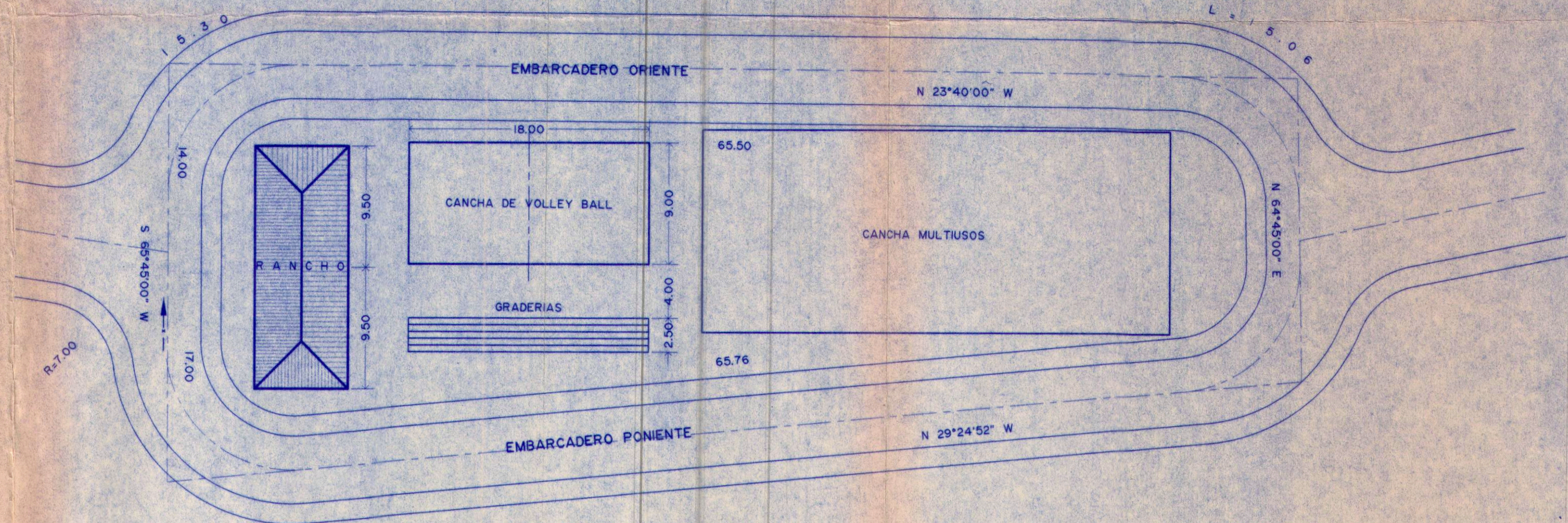

DISTRIBUCION DE EQUIPAMIENTO ZONA VERDE
Esc. 1:250

NOTA: PERMISO OTORGADO BAJO LA RESPONSABILIDAD DE LOS PROFESIONALES QUE FIRMAN Y SELLAN ESTOS PLANOS.

ESTA RESOLUCION
TENDRA VALIDEZ CON LA APROBACION DE LA ALCALDIA MUNICIPAL DE: **SAN LUIS LA HEREDAD**

VALIDO POR EL TERMINO DE UN AÑO A PARTIR DE ESTA FECHA

VICMINISTERIO DE VIVIENDA Y DESARROLLO URBANO
MINISTERIO DE OBRAS PUBLICAS
EXP. N. 0016 FECHA 09 ENE 1998
DIBUJO *M. M.*
TECNICO *R. J.*
JEFE *R. J.*

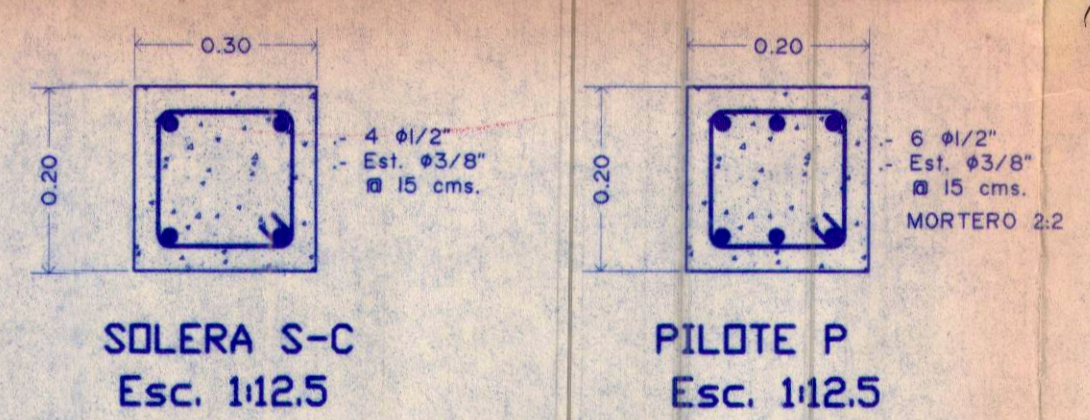

COPIA ARCHIVO VMVDU

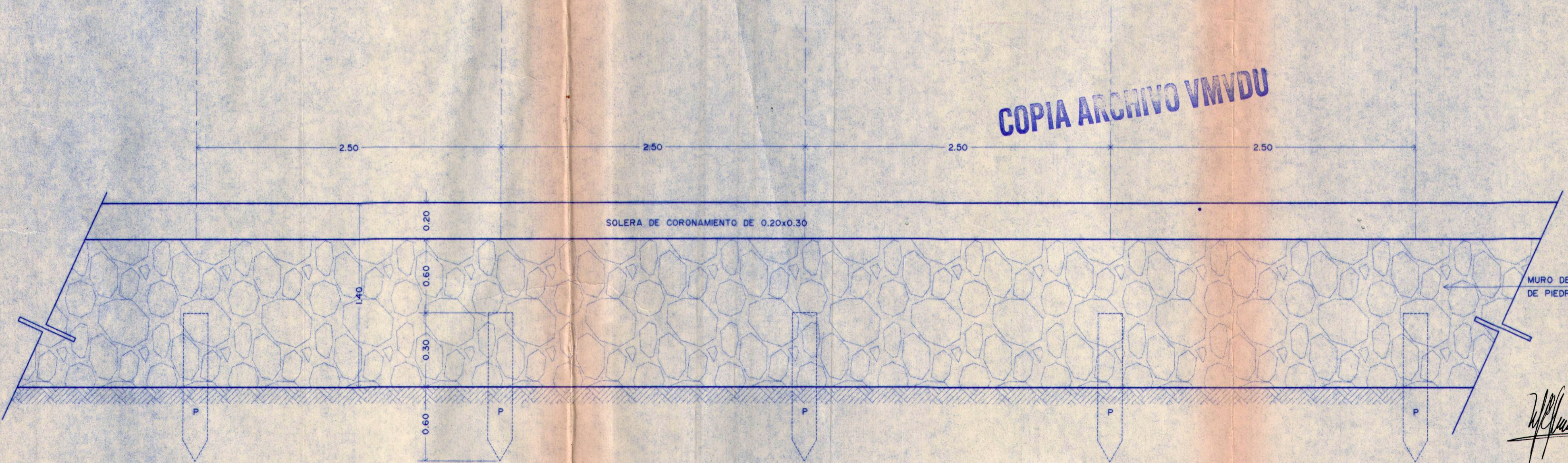

DETALLE DE MURO DE RETENCION EN AREA DE MANGLARES. Esc. 1:25

000006
VICMINISTERIO DE VIVIENDA Y DESARROLLO URBANO
DIRECCION DE DESARROLLO URBANO Y REGIONAL
PERMISO DE PARCELACION
EXP. No. 0016
FECHA 19 ENE 1998

COPIA ARCHIVO VMVDU

LOTIFICACION "LA ISLA DEL ENCANTO CLUB"

PROPIETARIO: DETECMA, S.A. DE C.V.	CONTENIDO: INSTALACION ELECTRICA DETALLES GENERALES
UBICACION: CANTON EL ZAPOTE DEPTO. DE LA PAZ.	CALCULO: PRACME
FECHA: DICIEMBRE/97	DIBUJO: PRACME
AREA: 65,220.71 m ² 9 Mz 3,317.78 v ²	REVISO: M.M.

REGISTRO NACIONAL DE ARQUITECTOS E INGENIEROS
JOSE ROBERTO BUIZA GALEANO
E-894
INGENIERO ELECTRICISTA