

ARQUITECTONICA PRIMER NIVEL
Esc. 1:75

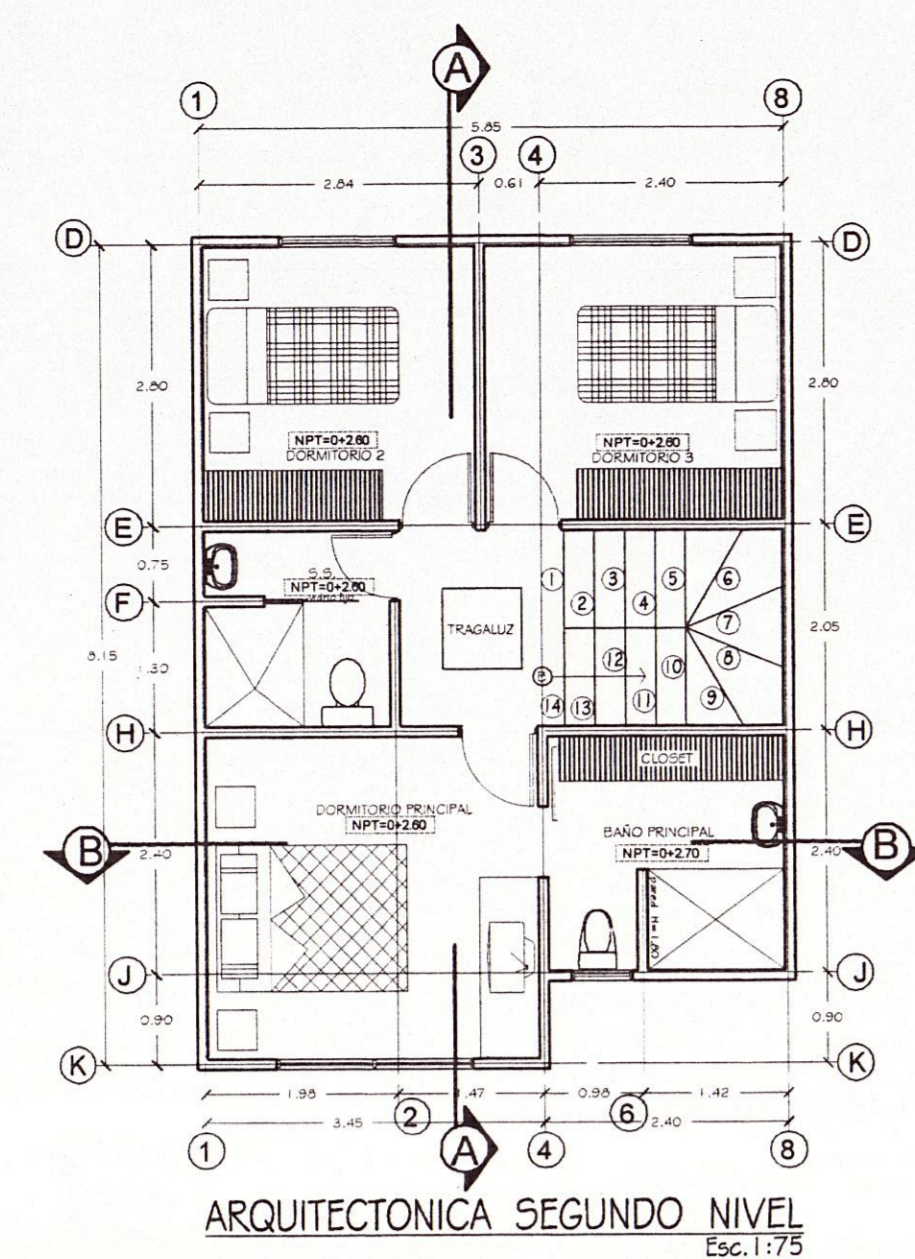

ARQUITECTONICA SEGUNDO NIVEL
Esc. 1:75

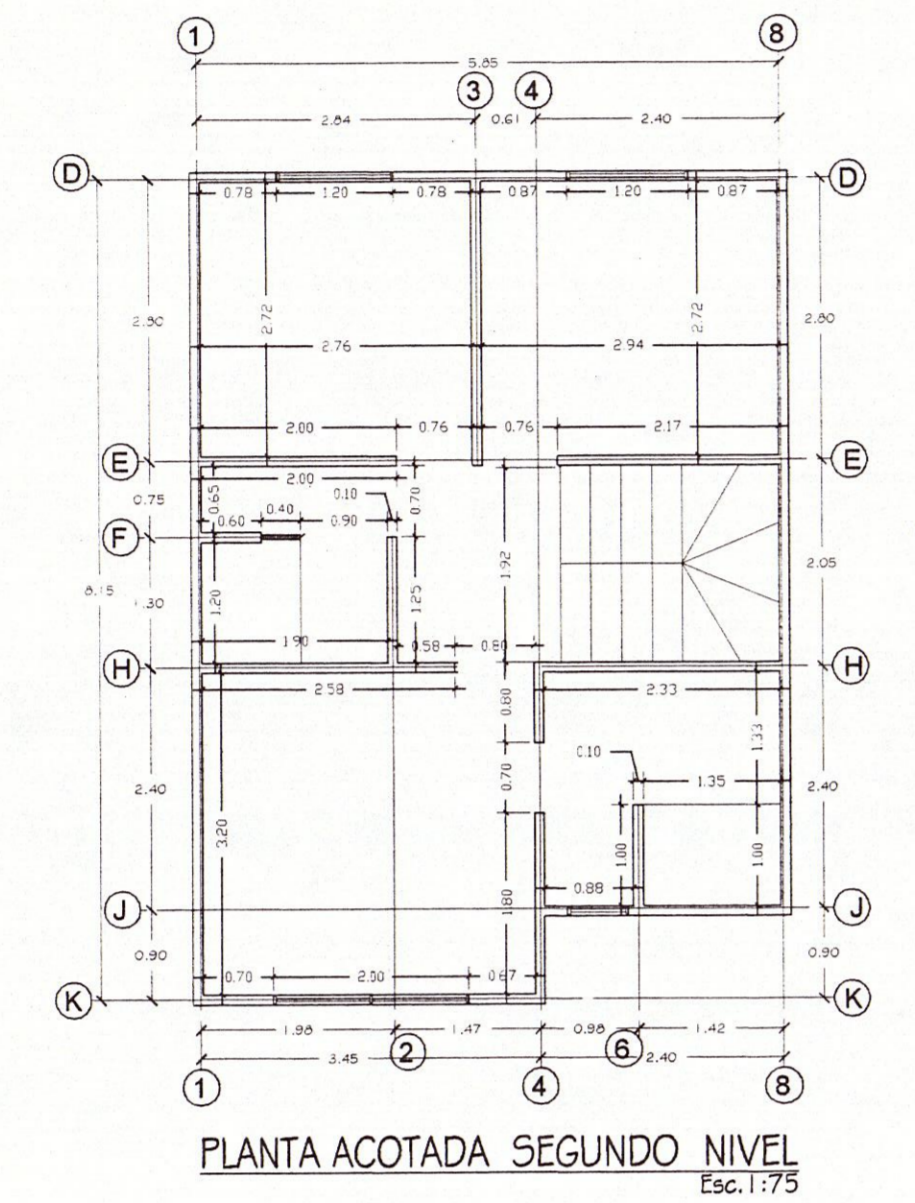

PLANTA ACOTADA SEGUNDO NIVEL
Esc. 1:75

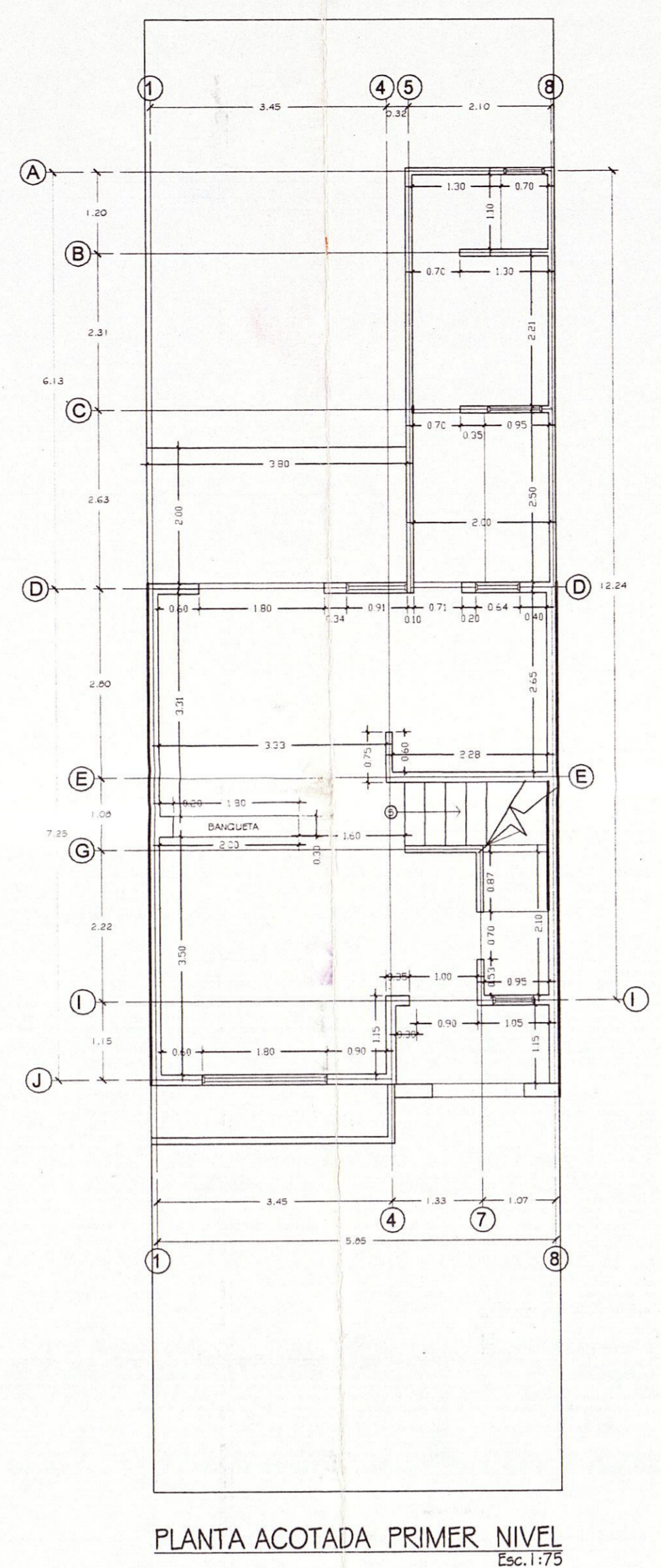

PLANTA ACOTADA PRIMER NIVEL
Esc. 1:75

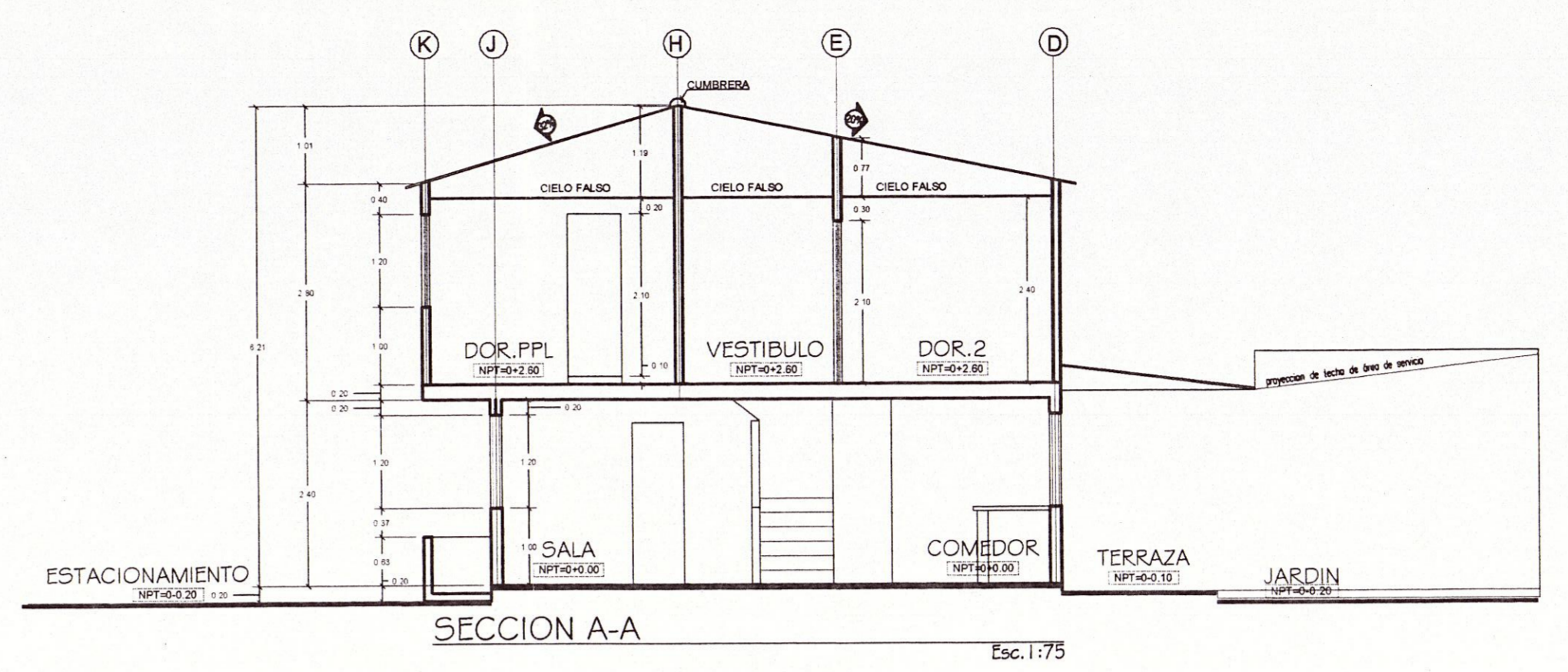

SECCION A-A
Esc. 1:75

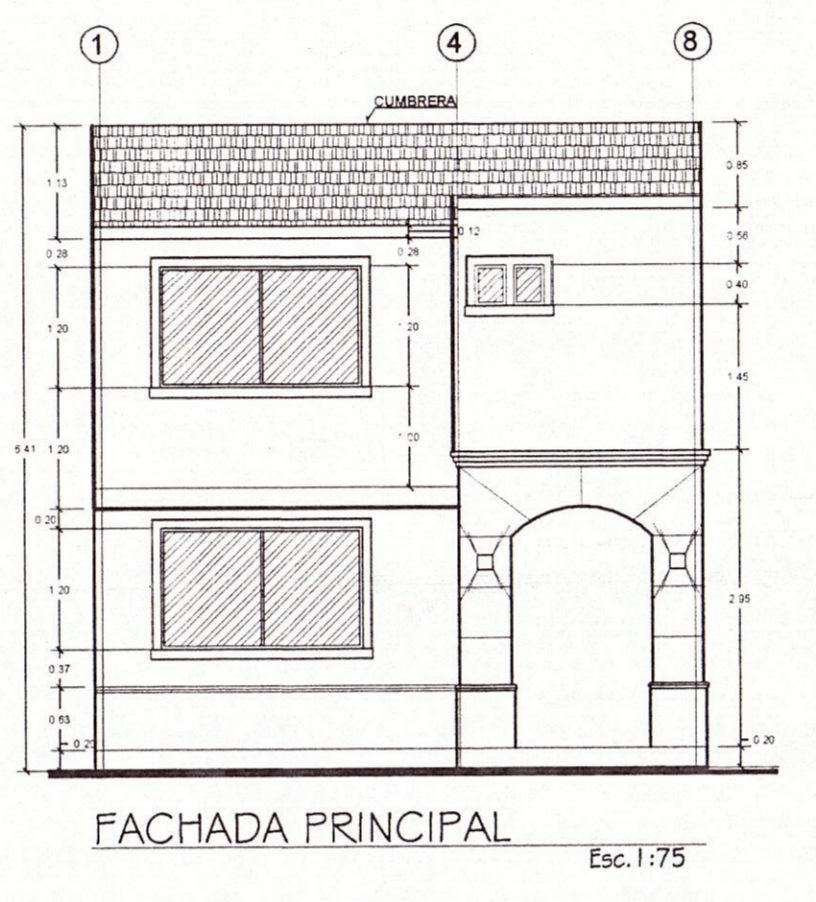

FACHADA PRINCIPAL
Esc. 1:75

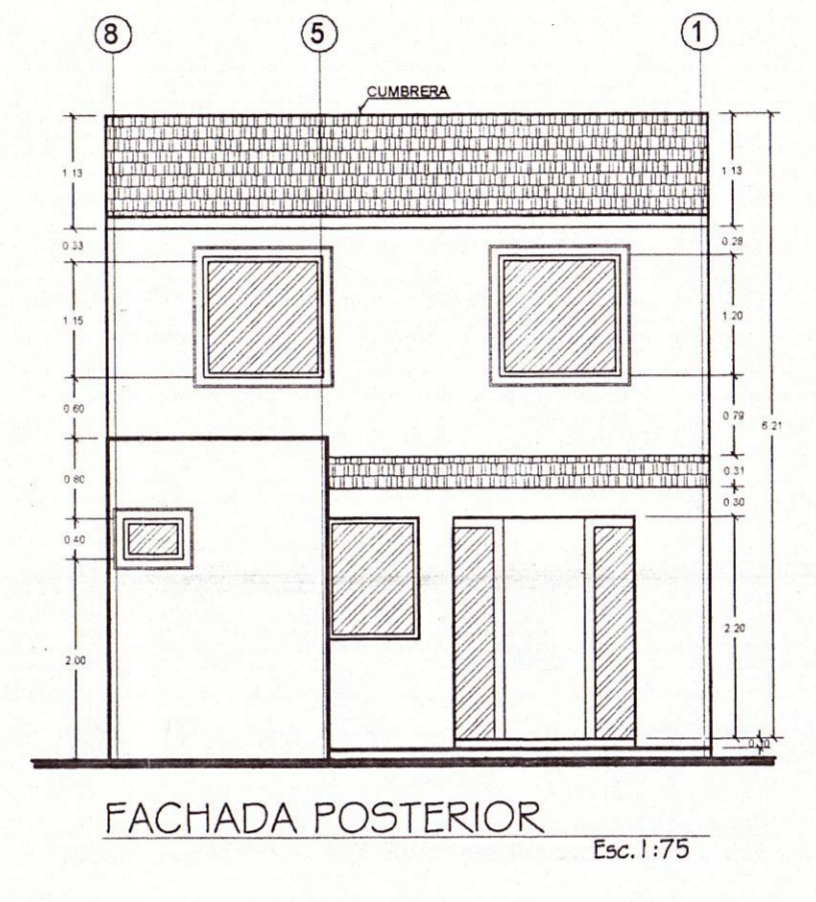

FACHADA POSTERIOR
Esc. 1:75

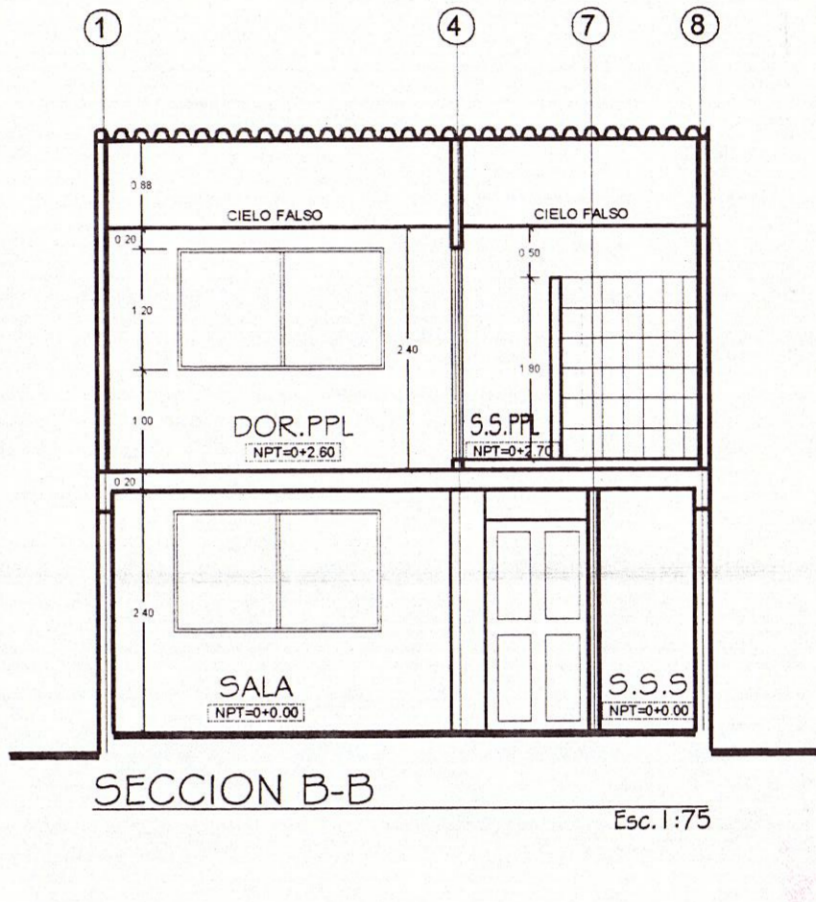

SECCION B-B
Esc. 1:75

La APROBACION otorgada por el Viceministerio de Vivienda y Desarrollo Urbano está limitada a la revisión de los documentos y planos presentados; la veracidad o la autenticidad de los mismos, así como la correcta aplicación de los criterios técnicos establecidos en la normativa vigente y que están contenidos en dichos documentos y planos, son de exclusiva responsabilidad del presentante.

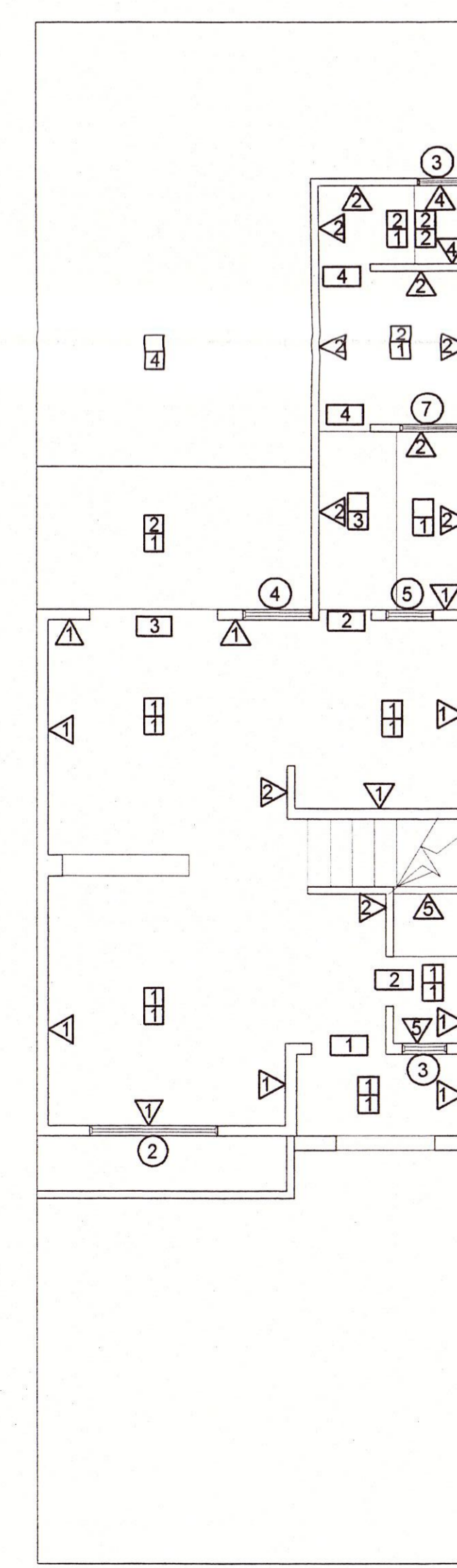

PLANTA DE ACABADOS PRIMER NIVEL
Esc. 1:75

VENTANAS		PUERTAS	
CLAVE	DESCRIPCION	CLAVE	DESCRIPCION
V1	2.00 x 2.40 x 1.00	P1	1.00 x 2.10
V2	1.80 x 2.00 x 1.00	P2	0.70 x 2.10
V3	0.80 x 0.40 x 0.80	P3	1.80 x 2.00
V4	0.80 x 1.20 x 0.80	P4	0.70 x 2.10
V5	0.80 x 1.20 x 0.72	P5	0.76 x 2.10
V6	1.20 x 1.20 x 1.44	P6	0.80 x 2.10
V7	0.80 x 1.00 x 0.80	P7	0.70 x 2.10

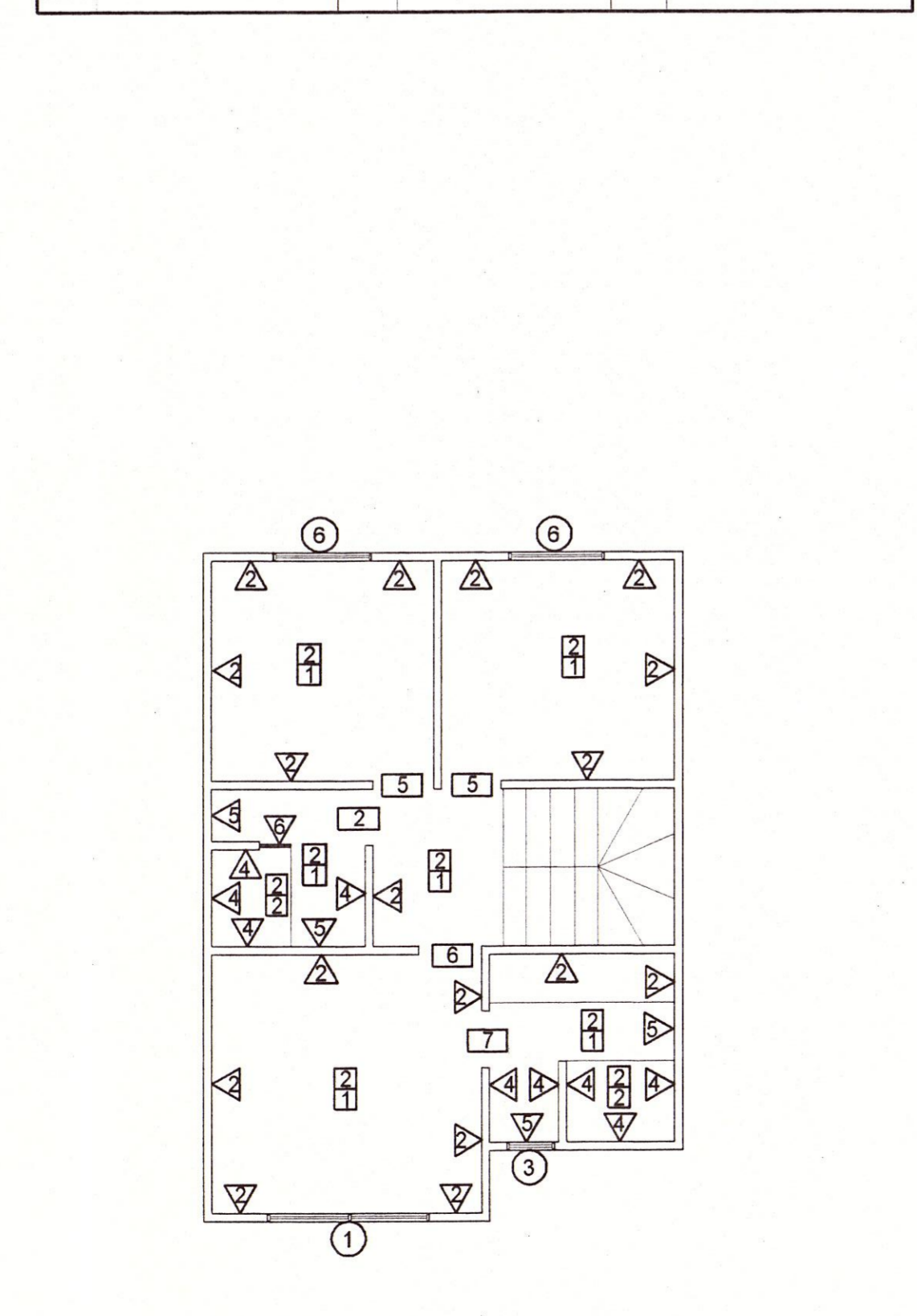

PLANTA DE ACABADOS SEGUNDO NIVEL
Esc. 1:75

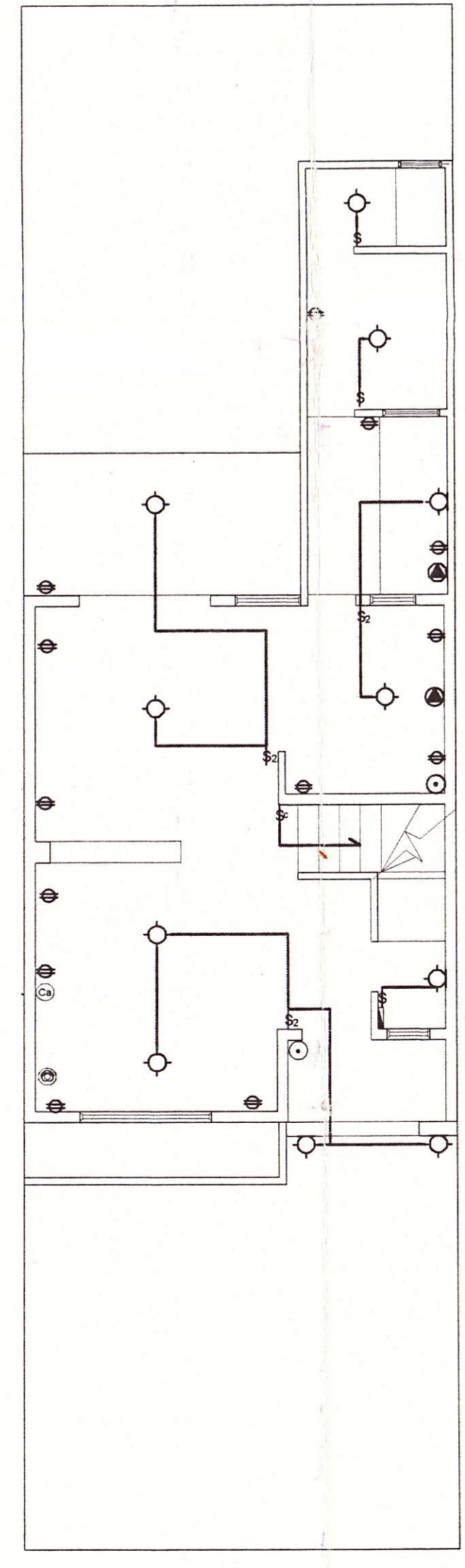

PLANTA ELECTRICA PRIMER NIVEL
Esc. 1:75

SIMBOLOGIA ELECTRICA	
SIMBOLOGIA	DESCRIPCION
☐	LUMINARIA A TECHO
○	LUMINARIA DE PARED
⊕	TOMACORRIENTE DODLE
⊖	TOMACORRIENTE TRIFILAR 220V.
⊙	TOMACORRIENTE TELEFONICO
⊚	TOMACORRIENTE PARA CABLE
⊛	SWITCH SENCILLO INTEGRAL
⊜	SWITCH DOBLE INTEGRAL
⊝	SWITCH DE CAMBIO
⊞	TIMBRE
⊟	CAJA TERMICA DE DISTRIBUCION

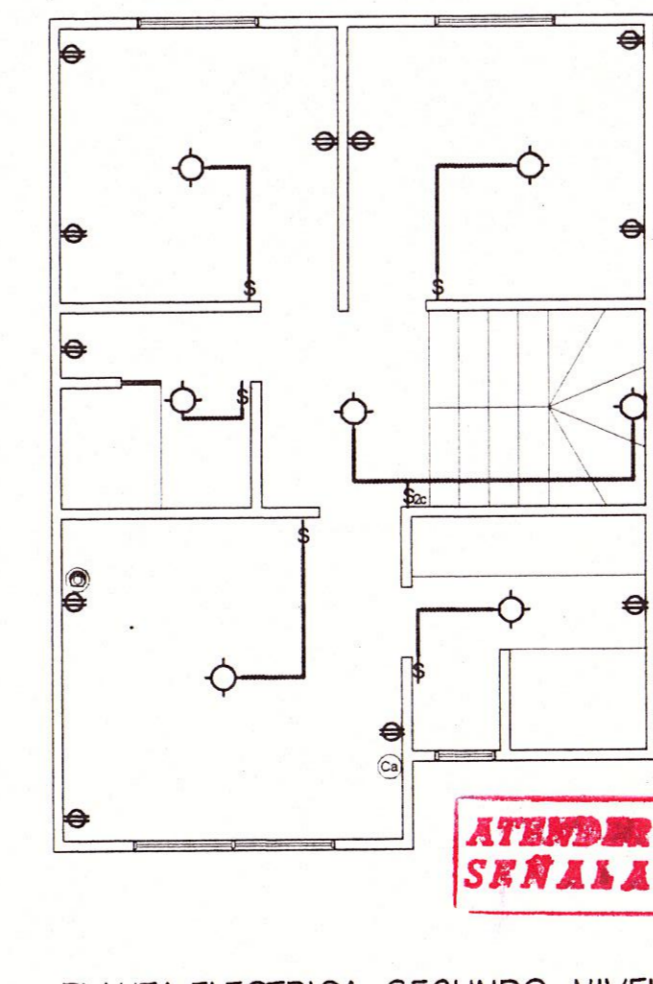

PLANTA ELECTRICA SEGUNDO NIVEL
Esc. 1:75

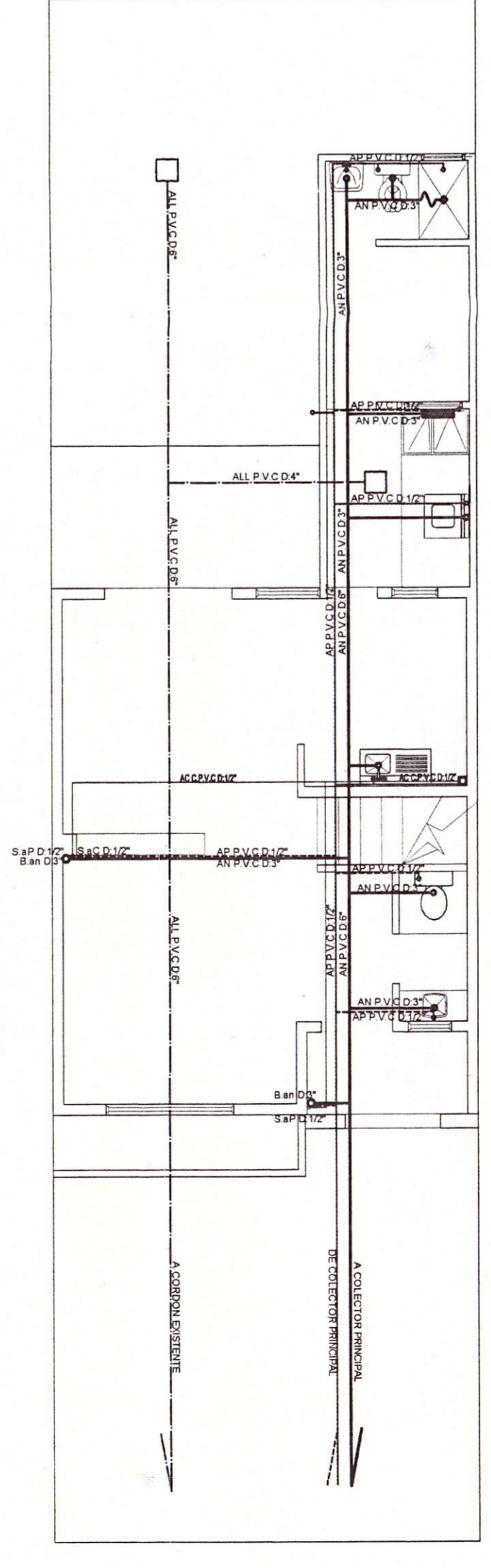

PLANTA HIDRAULICA PRIMER NIVEL
Esc. 1:75

SIMBOLOGIA HIDRAULICA	
CLAVE	DESCRIPCION
—	TUBERIA DE AGUAS NEGRAS
⊕	TAPON RESUMIDERO
⊖	BAJADA DE AGUAS NEGRAS
⊗	CAJA DE AGUAS NEGRAS
⊙	SIFON DE P.V.C
⊚	CURVA DE P.V.C
⊛	YEE TEE DE P.V.C
⊜	CODO DE P.V.C
⊝	TEE DE P.V.C
⊞	GRIFO
⊟	TUBERIA 3P
⊠	TUBERIA DE AGUAS LLUVIAS
⊡	CAJA DE AGUAS LLUVIAS
⊢	TUBERIA DE AGUA CALIENTE
⊣	CALENTADOR

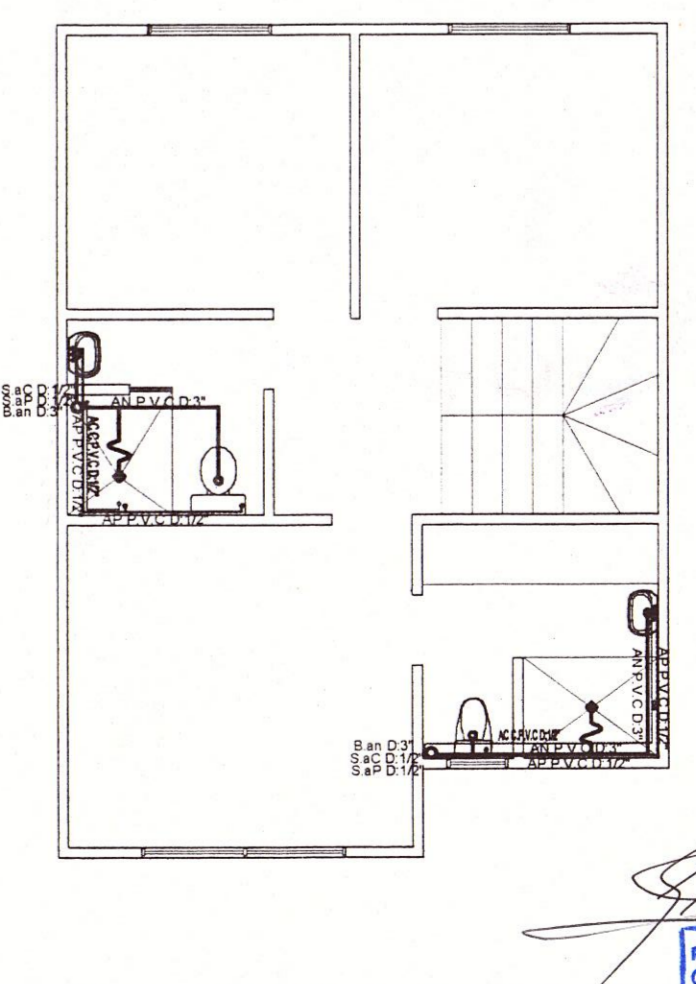

PLANTA HIDRAULICA SEGUNDO NIVEL
Esc. 1:75

TODO LO RELATIVO AL ABASTECIMIENTO DE AGUA POTABLE Y ALCANTARILLADO SANITARIO, SERA COMPETENCIA DE LA ADMINISTRACION NACIONAL DE ACUEDUCTOS Y ALCANTARILLADOS Y/O DEL MINISTERIO DE SALUD PUBLICA Y ASISTENCIA SOCIAL.

TODO LO RELATIVO AL ABASTECIMIENTO DE AGUA POTABLE Y ALCANTARILLADO SANITARIO, SERA COMPETENCIA DE LA ADMINISTRACION NACIONAL DE ACUEDUCTOS Y ALCANTARILLADOS Y/O DEL MINISTERIO DE SALUD PUBLICA Y ASISTENCIA SOCIAL.



PRESENTA **INMUEBLES S.A DE C.V**

PROYECTO: URBANIZACION CIUDAD DORADA VIVIENDA TIPO "B" UBICACION: Km.14.7 DE LA CARRETERA A COMALAPA CANTON EL CIPRES, SANTO TOMAS

CONTENIDO: ARQUITECTONICAS, ACOTADAS, ACABADOS, SECCIONES FACHADAS, INST.HIDRAULICAS Y ELECTRICAS

DISENO URBANO Y ARQUITECTONICO: REGISTRO NACIONAL DE ARQUITECTOS E INGENIEROS **KATYA JANETH ALVAREZ CASTILLO**

DISENO HIDRAULICO: REGISTRO NACIONAL DE INGENIEROS E INGENIERA **JOSE MAURICIO TRUJILLO ROSALES**

AREA DEL TERRENO: 47.55 M2 AREA CONSTRUIDA: 110.85 M2 AREA VERDE: INDICADAS

FECHA: OCTUBRE DE 2006

INMUEBLES S.A DE C.V. HOJA No. 1/1

A 01