

ÁREAS TOTALES URBANIZACION BELLA VISTA			
ÁREA	CONTENIDO	ÁREA	CONTENIDO
ÁREA DE CONSTRUCCION	1.431,81 m <sup>2</sup>	ÁREA DE VIALIDAD	61.700,00 m <sup>2</sup>
ÁREA VERDE	23.200,00 m <sup>2</sup>	ÁREA TOTAL	64.331,81 m <sup>2</sup>
ÁREA VIAL (CON LOTES)	44.867,00 m <sup>2</sup>	ÁREA VERDE	23.200,00 m <sup>2</sup>
TOTAL	140.000,00 m <sup>2</sup>	TOTAL	140.000,00 m <sup>2</sup>

ÁREAS DE LOTES A CONSTRUIR			
ÁREA	CONTENIDO	ÁREA	CONTENIDO
ÁREA DE CONSTRUCCION	1.431,81 m <sup>2</sup>	ÁREA DE VIALIDAD	61.700,00 m <sup>2</sup>
ÁREA VERDE	23.200,00 m <sup>2</sup>	ÁREA TOTAL	64.331,81 m <sup>2</sup>
ÁREA VIAL (CON LOTES)	44.867,00 m <sup>2</sup>	ÁREA VERDE	23.200,00 m <sup>2</sup>
TOTAL	140.000,00 m <sup>2</sup>	TOTAL	140.000,00 m <sup>2</sup>

CUADRO DE MOJONES			
TRAMO	RUMBO	DISTANCIA	NOTAS
M-1	N 0° 0' 0" E	10,00	
M-2	E 0° 0' 0" S	10,00	
M-3	S 0° 0' 0" O	10,00	
M-4	O 0° 0' 0" N	10,00	
M-5	N 0° 0' 0" E	10,00	
M-6	E 0° 0' 0" S	10,00	
M-7	S 0° 0' 0" O	10,00	
M-8	O 0° 0' 0" N	10,00	
M-9	N 0° 0' 0" E	10,00	
M-10	E 0° 0' 0" S	10,00	
M-11	S 0° 0' 0" O	10,00	
M-12	O 0° 0' 0" N	10,00	
M-13	N 0° 0' 0" E	10,00	
M-14	E 0° 0' 0" S	10,00	
M-15	S 0° 0' 0" O	10,00	
M-16	O 0° 0' 0" N	10,00	
M-17	N 0° 0' 0" E	10,00	
M-18	E 0° 0' 0" S	10,00	
M-19	S 0° 0' 0" O	10,00	
M-20	O 0° 0' 0" N	10,00	

ÁREAS DE LOTES URBANIZACION BELLA VISTA-MIRAMAR			
POLIGONO	No. LOTES	ÁREA M <sup>2</sup>	VAREA <sup>2</sup>
POLIGONO C-1	1-11	2500,00	2500,00
POLIGONO C-2	1-11	2500,00	2500,00
POLIGONO C-3	1-11	2500,00	2500,00
POLIGONO B-1	1-11	2500,00	2500,00
POLIGONO 3	1-11	2500,00	2500,00
POLIGONO 4	1-11	2500,00	2500,00
POLIGONO 5	1-11	2500,00	2500,00
POLIGONO 6	1-11	2500,00	2500,00
POLIGONO 7	1-11	2500,00	2500,00
POLIGONO 8	1-11	2500,00	2500,00
POLIGONO 9	1-11	2500,00	2500,00
POLIGONO 10	1-11	2500,00	2500,00
POLIGONO 11	1-11	2500,00	2500,00
POLIGONO 12	1-11	2500,00	2500,00
POLIGONO 13	1-11	2500,00	2500,00
POLIGONO 14	1-11	2500,00	2500,00
POLIGONO 15	1-11	2500,00	2500,00
POLIGONO 16	1-11	2500,00	2500,00
POLIGONO 17	1-11	2500,00	2500,00
POLIGONO 18	1-11	2500,00	2500,00
POLIGONO 19	1-11	2500,00	2500,00
POLIGONO 20	1-11	2500,00	2500,00

ÁREAS DE LOTES URBANIZACION BELLA VISTA-MIRAMAR			
POLIGONO	No. LOTES	ÁREA M <sup>2</sup>	VAREA <sup>2</sup>
POLIGONO 21	1-11	2500,00	2500,00
POLIGONO 22	1-11	2500,00	2500,00
POLIGONO 23	1-11	2500,00	2500,00
POLIGONO 24	1-11	2500,00	2500,00
POLIGONO 25	1-11	2500,00	2500,00
POLIGONO 26	1-11	2500,00	2500,00
POLIGONO 27	1-11	2500,00	2500,00
POLIGONO 28	1-11	2500,00	2500,00
POLIGONO 29	1-11	2500,00	2500,00
POLIGONO 30	1-11	2500,00	2500,00
POLIGONO 31	1-11	2500,00	2500,00
POLIGONO 32	1-11	2500,00	2500,00
POLIGONO 33	1-11	2500,00	2500,00
POLIGONO 34	1-11	2500,00	2500,00
POLIGONO 35	1-11	2500,00	2500,00
POLIGONO 36	1-11	2500,00	2500,00
POLIGONO 37	1-11	2500,00	2500,00
POLIGONO 38	1-11	2500,00	2500,00
POLIGONO 39	1-11	2500,00	2500,00
POLIGONO 40	1-11	2500,00	2500,00

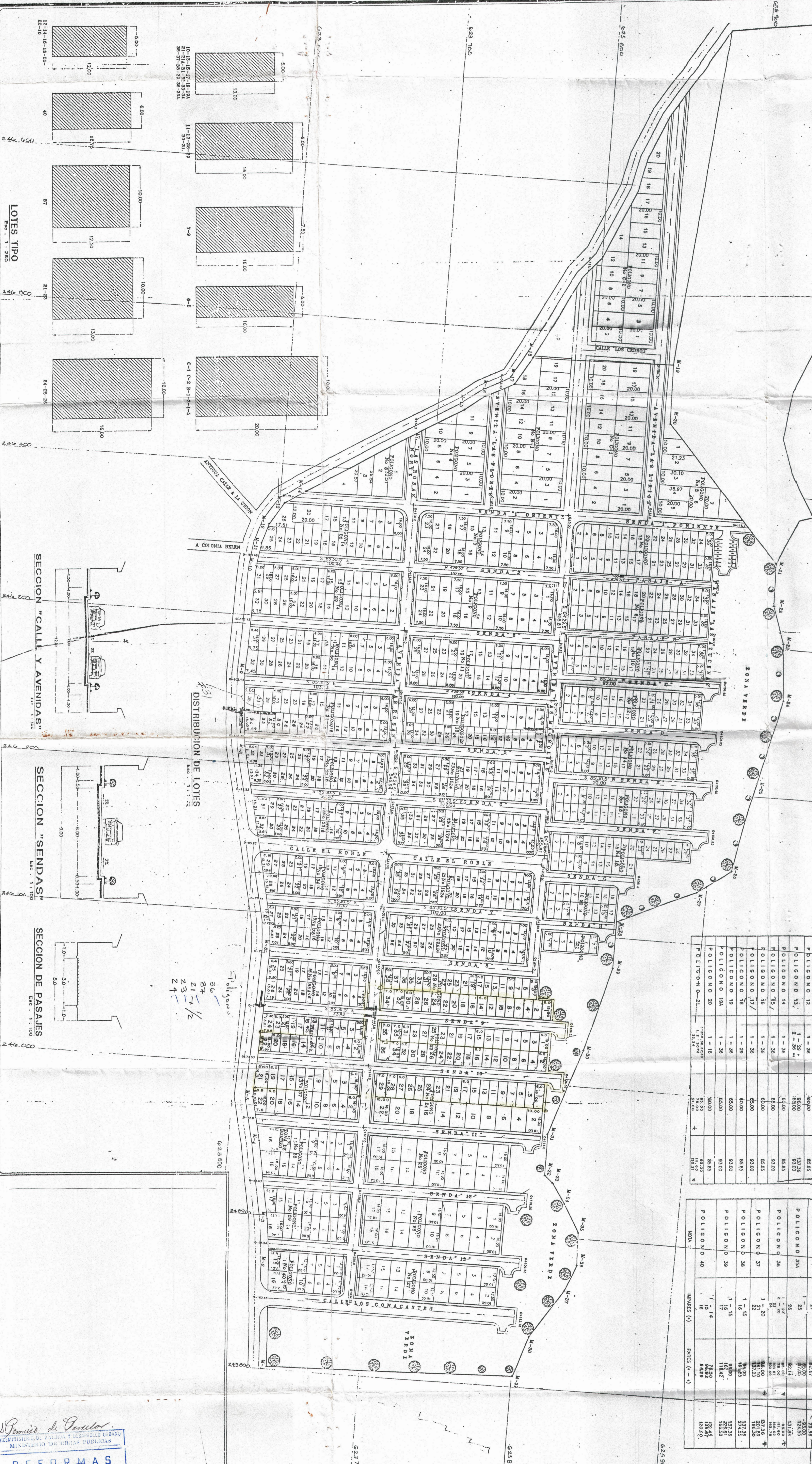

REFORMAS  
 EXP. No. 505/00  
 FECHA: 16 DIC. 2002  
 FILM:

PROYECTO: URBANIZACION BELLA VISTA - MIRAMAR  
 UBICACION: ENTRADA A LA UNION CARRETERA A COMOGUA DEPARTAMENTO DE LA UNION

PROPIETARIO: PRODUCCIONES PROGRESISTAS S.A. DE C.V.  
 PRESENTA: Nelson Antonio Medrano Lizama  
 Ingeniero Civil - Registro No. 10.124  
 MOP. M.V.E.D.U. EL SALVADOR. C.

DISEÑO: RESPONSABLE DE LA OBRA:  
 REVISOR: DIBUJO:  
 CONTENIDO DE LA HOJA: PLANIMETRIA DE LOTES

HOJA No. 1/1  
 ARCHIVO: PL-BVL.DWG  
 FECHA: JUNIO 1998