

Memorando

Ref.: PRESENTACIÓN MOP No. 068-2020
MOPT-VMOP-DPOP-SGAIRI-208/2020

Para: Lic. **Liz Aguirre**
Oficial de Información, MOPT

C.c.: Ing. **Ángel Dimas Figueroa Gómez**
Subdirector de Gestión de Adquisición de Inmuebles
y Reasentamientos Involuntarios, DPOP

De: Lic. **Julio Adalberto Moreno Quinteros**
Director de Planificación de la Obra Pública, VMOP

Fecha: 15 de junio de 2020

Asunto: Respuesta a Solicitud OIR, Número Presentación MOP 068-2020



En atención a solicitud realizada a la Oficina de Información y Respuesta, en la cual requieren la información siguiente:

1. Plano topográfico indicando un punto de amarre geodésico, parcela 253 (km 22.5)
2. Curvas de nivel del terreno
3. Indicar nombre de la quebrada, niveles de fondo y eje de la misma y si tiene zona de protección.
4. Trazo de la calle existente (nueva) afectación en el terreno
5. Indicar los derechos de vía de la calle (actualizada) y línea de construcción.
6. Levantamiento del área y perímetro de la casa ubicada en la parcela.
7. Plano hidráulico de obras de aguas lluvias y detalle de cabezal de descarga para aguas lluvias de mampostería simple de piedra a la altura del retorno de Zaragoza
8. Copia del estudio hidrológico para esa obra de paso. Numero para esa obra de paso para aguas lluvias.
9. Área preliminar que tiene el MOP según ellos del terreno afectado para compararla con nuestros datos.

Al respecto a lo anterior, la Subdirección de Gestión de Adquisición de Inmuebles y Reasentamientos Involuntarios le comunica lo siguiente:

Se revisó la información presentada por el solicitante con ello se pudo ubicar la parcela del proyecto de su interés siendo esta parcela 233-M Porción 1 y Porción 2 del Proyecto de la "Ampliación de la Carretera CA04S Tramo II: Entre el Km. 22.36 (Salida sur de Zaragoza) Km. 31.86 (Inicio By Pass de La Libertad), Departamento de La Libertad, Estaciones 10+4000 a

16 JUN 2020

12:00 pm

15+800". Al respecto adjunto a esta memorando se remite el plano individual de afectación elaborado por la Empresa ECON, de la parcela en interés, vale hacer la mención que son dos porciones debidamente georreferenciadas, la porción 1 por un área de 56.56 metros cuadrados y la porción 2 por un área de 25.51 metros cuadrados, ambas porciones suman una afectación por 82.07 metros cuadrados. Con ellos se atiende el numeral 1, 4, 5 y 9 de lo requerido en la solicitud 068-2020. En cuanto al numeral 6, el levantamiento del área y perímetro de la casa ubicada en la parcela no es posible, ya que por la ejecución del proyecto dicha construcción no se afectó, ni se consideraba afectar, por tanto no se plasma en el plano que se adjunta.

Sin más por el momento, recalamos que los puntos atendidos son los puntos de competencia nuestra.

Atentamente.

Nota: se adjunta un plano sellado por SGAIRI para mejor visualización del detalle de la imagen.



RECIBIDO
18 JUN 2020
0081334

Centro Nacional de Registros
 Dirección de Tecnología de Información
 Consultas de Catastro
 República de El Salvador
 Centro América

MAPA PARCELA MATRICULA PERSONA NAT - CTA ALCALDIA DIRECCION ANTECEDENTE REGISTRAL MAPAS TEMATICOS

Datos para mapa 0522R03 y parcela 253
 ver la geoficha completa

Mapa / Parcela	0522R03 / 253
Area	6693.51 m2
Perimetro	482.32 m
Uso	EXPLOTACION
Matricula / Index	
Libro / Ins	1254 22
Poseedor	
Frentes	
Cta Alcaldia	
Dirección	CANTON SAN FRANCISCO, CANTON SAN FRANCISCO, ZARAGOZA, ZARAGOZA, LA LIBERTAD
Colindantes	252- 254- -50044 -50066
Antecedente catastral	
Otros datos	Categoría = 09

Mapa 0522R03 Parcela 253 Buscar

SI busca HOJA CATASTRAL anteponer el CÓDIGO DEL DEPARTAMENTO.

PARA BUSCAR POR ESTE ASPECTO, EDITE EL CÓDIGO DEL MAPA, POR EJEMPLO 0210U13 Y EL CÓDIGO DE LA PARCELA, POR EJEMPLO 311
 DTI - CNR © Copyright 1995-2005 mail o webmaster GIs version 2.6 mepos- vplucastro



012 668-2020

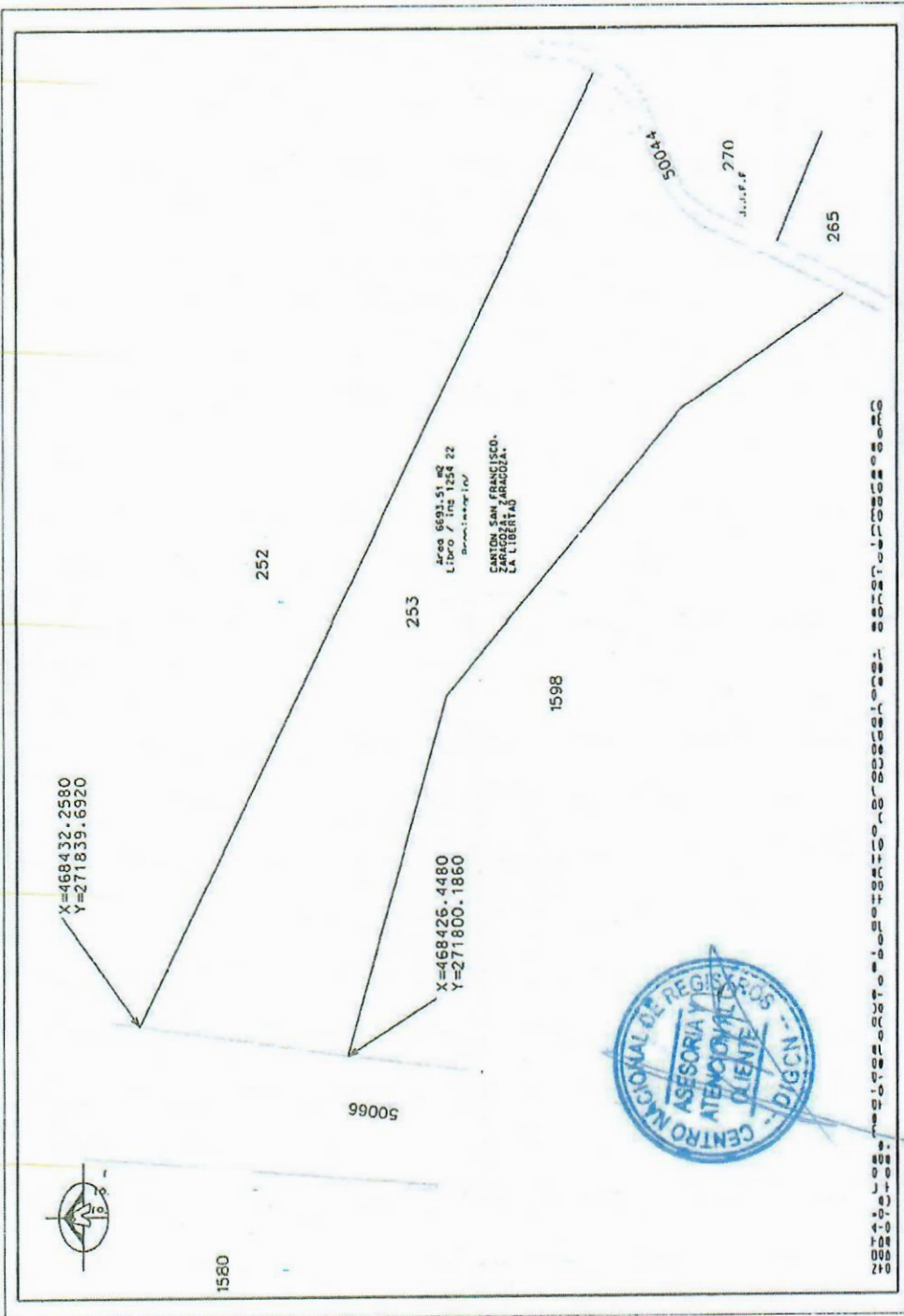

INSTITUTO GEOGRAFICO Y DEL CATASTRO NACIONAL REPUBLICA DE EL SALVADOR <small>delegación Tegucigalpa</small>	
UBICACION <input checked="" type="radio"/> SERVICACION SIMPLE <input type="radio"/> MAPA O SKETCH CATASTRAL <input type="radio"/> DIBUJADO	ESCALA: 1:1250 Fecha: 11/02/2010 DIBUJADO:
DEPARTAMENTO DE LA LIBERTAD MUNICIPIO DE ZARAGOZA	SERVICIO DE LA TRAMITACION MAPA CATASTRAL PARCELA: 253 ESCALA: 1:1250 Fecha: 11/02/2010
ELABORADO ELABORANTE: E. VILLALBA	INGENIERO: ELENA DE MARGA ATENCION AL CLIENTE Y REGISTRO

REPÚBLICA DE EL SALVADOR
 MINISTERIO DE OBRAS PÚBLICAS, TRANSPORTE,
 VIVIENDA Y DESARROLLO URBANO
 VICEMINISTERIO DE OBRAS PÚBLICAS



CONTENIDO:

PLANO DE LEVANTAMIENTO TOPOGRÁFICO A
 EFECTO DE VERIFICAR AFECTACIÓN

NOMBRE DEL PROYECTO:
 "APERTURA DE CARRETERA DE SAN
 SALVADOR AL PUERTO DE LA LIBERTAD"

CUADRO DE DISTANCIAS

TRAMO	DISTANCIA
1-2	64.24 m
2-3	127.33 m
3-4	44.63 m
4-5	6.95 m
5-6	90.75 m
6-7	5.32 m
7-8	57.08 m
8-1	36.66 m

SIMBOLOGÍA

AREA LEVANTADA
 EJE EXISTENTE
 LIMITE DE DERECHO DE VIA

SIMBOLOGÍA DE LINDEROS

LINDEROS DE PROPIEDAD
 LINDEROS CON MALLA COLOREDADA
 LINDEROS DE MALLA COLOREDADA
 LINDEROS DE PAISAJE

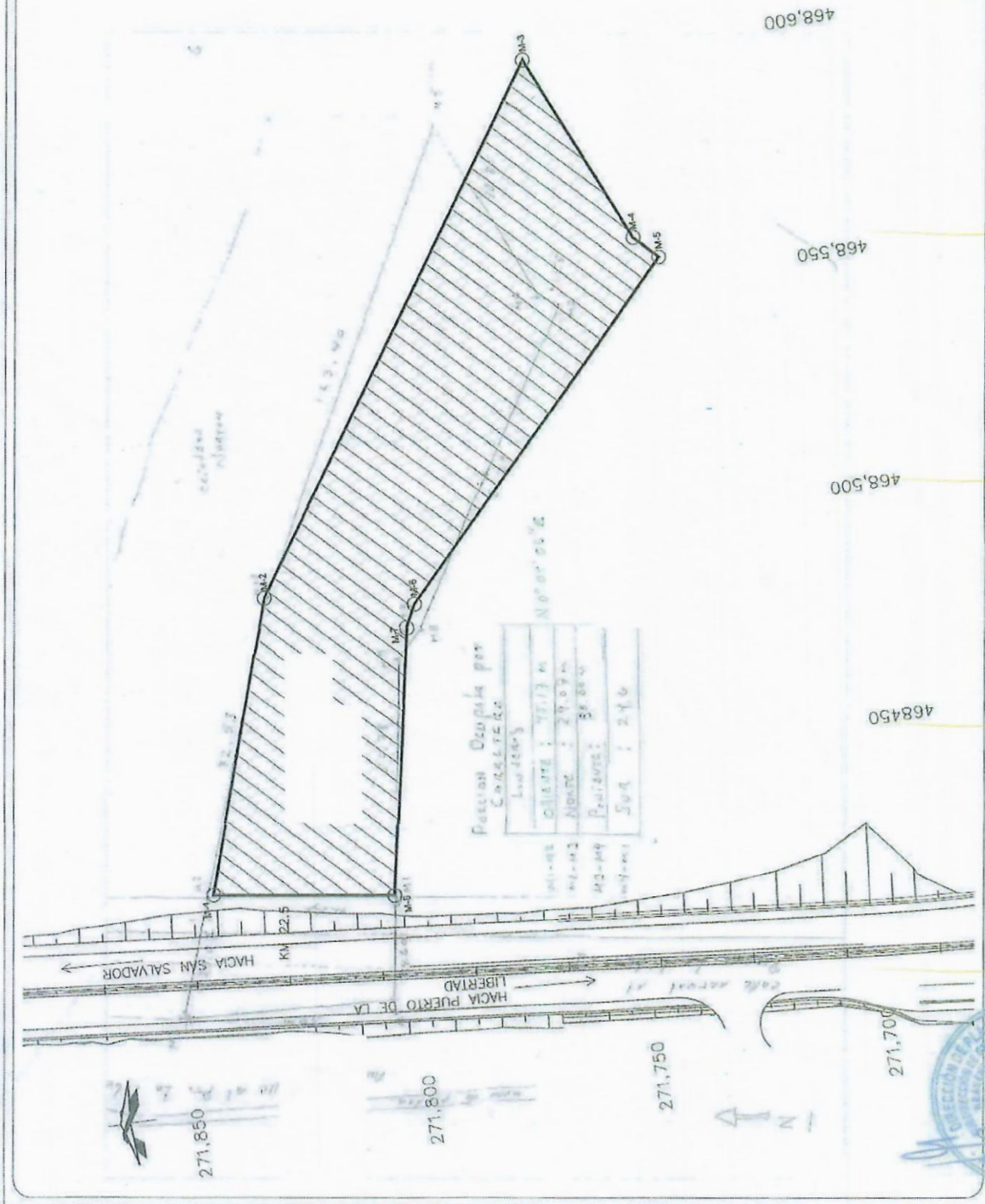

012 068-2020



