

**INFORME DE AVANCE DE PROYECTOS DE PAVIMENTACION EN CASERIO EL MOZOTE, EN CUMPLIMIENTO A SENTENCIA DE LA CORTE INTERAMERICANA DE DERECHOS HUMANOS**

**PROYECTO TRAMO 1:**

**“MEJORAMIENTO DE CAMINO RURAL MOR15W, TRAMO: ARAMBALA – DV. AL MOZOTE Y CAMINO VECINAL TRAMO: MOR15W – LÍMITE MUNICIPAL ARAMBALA/MEANGUERA. MUNICIPIO DE ARAMBALA, DEPARTAMENTO DE MORAZÁN” CODIGO 6588.**

Como Dirección de Construcción y Mantenimiento de la Obra Pública se informa que el proyecto pavimentación tramo Arambala- limite Municipal Arambala/Meanguera, ya fue finalizado y para el cual se presenta el cuadro resumen del proyecto, en el que se ejecutaron las actividades de construccion de base, colocación de carpeta asfáltica, construccion de canaletas, cordón cuneta, badenes, bordillos de concreto y señalización tanto vertical como horizontal. Todo en base al diseño realizado por el ministerio.

Nombre del Proyecto	Departamento	Municipio	Longitud	Monto MOP	Monto asignado (GOES)	Avance fisico	Fecha Inicio	Fecha Final
PAVIMENTACION DE CAMINO RURAL MOR 15W, TRAMO ARAMBALA –DV. EL MOZTE Y CAMINO VECINAL TRAMO MOR 15W –LIMITE MUNICIPAL ARAMBALA/MEANGUERA	Morazan	Arambala	3.3 km	\$ 687,837.67	\$ 528,400.00	100%	01/06/17	23/12/17

Monto total de la inversión: \$1,216,237.67

**PROYECTO TRAMO 2**

Para el tramo 2 que comprende la pavimentación desde Caserío el Mozote- Caserío Altomiro, se informa que se han, realizando las actividades de ampliación de curvas, construcción de base, colocación de carpeta asfáltica en caliente, construccion de drenajes longitudinales y obras complementarias, dicho proyecto posee un porcentaje de avance del 69.22%.

Monto estimado de inversión: \$2,694,894.00. Se anexa cuadro de avance de proyecto.



## CONTROL RESUMEN DE PROYECTO PAVIMENTACION CASERIO EL MOZOTE- CASERIO ALTOMIRO

PROYECTO: 6589 “ PROYECTO TRAMO: PAVIMENTACIÓN CASERIO EL MOZOTE AL CASERIO ALTOMIRO, MUNICIPIO DE MEANGUERA  
DEPARTAMENTO DE MORAZAN

### AVANCE FISICO

ACTIVIDAD	UNIDAD	CANTIDAD PROGRAMADA	PORCENTAJE REAL			
			ACUMULADO	%	% POR ACTI.	% ACUMULADO REAL
Mejoramamiento de rasante	MTL	7,617	7617	100%	3%	3.0%
construccion de base	MTL	7,617	7,617.00	100%	27%	27.0%
Construccion de Canaletas	MTL	12,836	2,700.00	21%	26%	5.5%
Construccion de bordillo	MTL	1,603	606.00	38%	4%	1.5%
Construccion de badenes	MTL	80		0%	3%	0.0%
pavimentación	MTL	7,617	7,617.00	100%	32%	32.0%
Señalización	MTL	6,300	300.00	5%	5%	0.2%
				0%		
TOTAL				38%	100%	<b>69.22%</b>

## **PROYECTO TRAMO 3**

### **Mejoramiento de caminos vecinales en comunidades de las zonas de influencia.**

En el período se atendieron un total de 19 rutas. Se mejoraron en total 30.16 km. Dentro de las mejoras se abrieron 19.65 km y se pavimentó 1.35 km, es decir, se brindó conectividad a zonas donde antes no había. Los principales avances en los últimos meses son: en el mes de octubre 2019 se culminó la pavimentación de la ruta Los Leones – Peñona – Coyotera, por 1.35 km, proyecto que fue iniciado en septiembre. Adicionalmente, se realizaron 3 intervenciones de Conformación y Balastado en las rutas: El Mozote – Rancharía (1), Los Morenos – Jocote Amarillo (2) y Las Joyas – Caserío El Potrero (3), intervenciones realizadas entre agosto y septiembre 2019. La inversión total ha sido de \$477,524.61.

A continuación, se adjunta el detalle de los proyectos y las intervenciones realizadas:

Ruta	Longitud ruta	Descripción	Municipio	Km Aperturados	Km Mejorados (Conformación Y balastado)	Km Pavimentados	Estado	Inversión	Fecha de inicio	Fecha de fin
1	2.00	Apertura, Conformación y balastado parcial de capa de rodamiento El Mozote-Caserío Pie de la Loma.	Meanguera	2	2		Finalizado	\$ 34,433.31	17-05-2017 18-05-2017 04-04-2018	18-06-2017 29-05-2017 04-05-2018
2	2.00	Apertura, Conformación y balastado parcial de capa de rodamiento El Mozote-Ranchería.	Meanguera	2	2	Pendiente de pavimentar	Finalizado	\$ 31,344.75	28-11-2016 05-12-2016 26-09-2018 10-08-2019	05-11-2016 16-12-2016 03-10-2018 15-08-2019
3	1.20	Apertura y conformación y balastado parcial de capa de rodamiento Peñona-Caserío La Laguna.	Meanguera	1.2	1.2		Finalizado	\$ 17,587.27	24-04-2017	15-05-2017 17-08-2018
4	1.00	Apertura - Conformación y balastado parcial de capa de rodamiento Peñona-El Mojón	Arambala	1	1		Finalizado	\$ 15,677.76	06-05-2017 12-05-2017 09-06-2017	15-05-2017 13-05-2017 30-06-2017
5	0.75	Apertura- conformación y balastado parcial de capa de rodamiento Peñona-Coyotera.	Meanguera	0.75	0.75	0.75	Finalizado	\$ 12,729.49	05-09-2016	08-09-2016
6	0.60	Conformación y balastado parcial de capa de rodamiento Los Leones – La Peñona.	Meanguera	0	0.6	0.60	Finalizado	\$ 4,303.51	09-09-2016	12-09-2016
7	2.00	Apertura, Conformación y balastado parcial de capa de rodamiento Colonia El Pinalito-Grupo Escolar el Mozote.	Arambala	2	2		Finalizado	\$ 31,332.71	14-03-2017	27-03-2017
8	1.00	Conformación y balastado parcial de capa de rodamiento El Mozote desvió la Viuda.	Arambala	0	1.00		Finalizado	\$ 13,307.78	09-03-2017	14-03-2017
9	2.50	Conformación y Balastado Parcial de capa de rodamiento Desvió la Viuda-Los Toriles.	Arambala	0	2.50		Finalizado	\$ 38,731.44	23-02-2017	07-03-2017
10	2.20	Apertura - Conformación y balastado parcial de capa de rodamiento Monumento (Los Morenos)-Jocote Amarillo.	Meanguera	2.2	2.2	Pendiente de pavimentar	Finalizado	\$ 28,538.74	31-05-2017	26-06-2017
11	0.41	Conformación y balastado parcial de capa de rodamiento Caserío La Laguna-La cancha.	Meanguera	0	0.41		Finalizado	\$ 5,646.90	27-06-2017	30-06-2017

Ruta	Longitud ruta	Descripción	Municipio	Km Aperturados	Km Mejorados (Conformación Y balastado)	Km Pavimentados	Estado	Inversión	Fecha de inicio	Fecha de fin
12	3.00	Apertura, Conformación y balastado parcial de capa de rodamiento Caserío La Laguna-Colonia Guacamaya.	Meanguera	3	3		Finalizado	\$ 46,428.43	27-11-2018	12-12-2018
13	1.00	Apertura - Conformación y balastado parcial de capa de rodamiento Colonia El Pinalito-Los Toriles	Arambala	1	1		Finalizado	\$ 15,649.74	04-10-2018	23-11-2018
14	0.80	Apertura - Conformación y balastado parcial de capa de rodamiento Desvío la Pila-Los Álvarenga	Meanguera	0.8	0.8		Finalizado	\$ 13,251.56	12-08-2017	31-08-2017
15	0.40	Apertura - Conformación y balastado parcial de capa de rodamiento La Peñona - Zapotillo.	Meanguera	0.4	0.4		Finalizado	\$ 6,660.86	23-07-2018	27-07-2018
16	1.30	Apertura - Conformación y balastado parcial de capa de rodamiento Desvío Mano de León-Cementerio	Meanguera	1.3	1.3		Finalizado	\$ 21,305.44	23-05-2018	10-06-2018
17	1.00	Conformación y balastado parcial de capa de rodamiento Calle Poza Honda Desde Comunidad El Barrial a Caserío El Pajarito.	Meanguera	0	1.0		Finalizado	\$ 44,490.72	27-08-2018	30-08-2018
18	5.00	Conformación y balastado parcial de calle principal desde Desvío Las Joyas - Caserío El Potrero.	Meanguera	0	5.0	Pendiente de Pavimentar	Finalizado	\$ 64,665.29	01-09-2018 09-01-2019	18-09-2018 24-01-2019
19	2.00	Apertura - Conformación y balastado parcial desde calle principal del caserío El Potrero - caserío La Rinconada.	Meanguera	2	2		Finalizado	\$ 31,438.91	21-08-2018 28-01-2019	22-08-2018 30-01-2019

## MAPA DE INTERVENCIONES

En los siguientes mapas se pueden visualizar todas las intervenciones realizadas durante el período de octubre 2012 a diciembre 2019:

*Ilustración 1 Mapa general de las intervenciones*

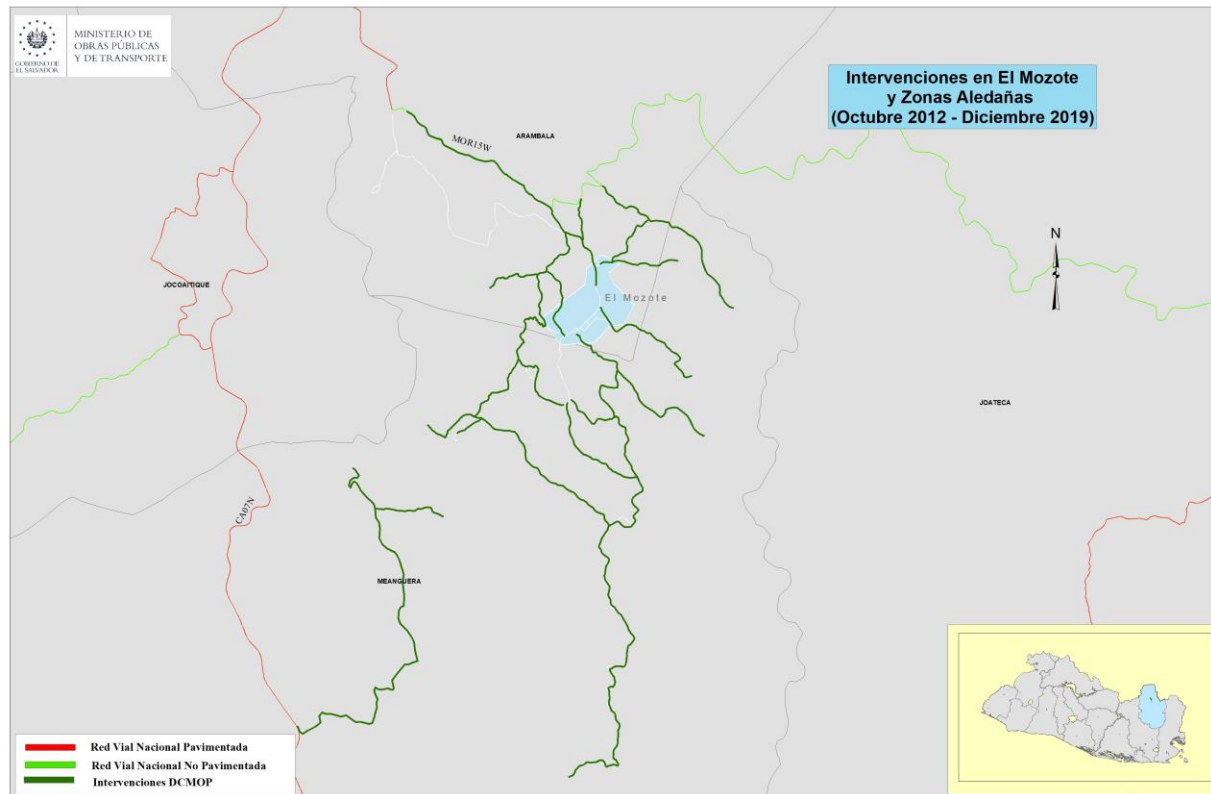

Ilustración 2. Detalle de cada intervención

