

AMARRE ENTRADA		AMARRE SALIDA		ÁREA TOTAL REGISTRAL	MAPA/SECTOR CATASTRAL	ÁREA AFECTADA (M2)	CONSTRUCCIÓN AFECTADA	PROYECTO: DISEÑO Y CONSTRUCCIÓN DEL PROYECTO: "Ampliación de la carretera CA04S, Tramo II: Entre Km. 22.36 (Salida Sur de Zaragoza) - Km. 31.86 (Inicio By Pass de La Libertad), Departamento de La Libertad, ESTACIONES 10+400 A 15+800".	CONTENIDO: PLANO INDIVIDUAL DE AFECTACIÓN
EST. ENT.:	13+174.46	EST. SAL.:	13+199.62	M2	PARCELA CATASTRAL: 1607	ÁREA AFECTADA (V2): 161.75	DESCRIPCIÓN: No se afecta construcción		
LONGITUD (X): 468416.05	RUMBO: S84°33'21"E	LONGITUD (X): 468413.67	RUMBO: N84°33'21"W	RESTO REGISTRAL	MATRÍCULA: 30203994-00000	ESCALA: 1:400		REPUBLICA DE EL SALVADOR MINISTERIO DE OBRAS PÚBLICAS, TRANSPORTE Y DE VIVIENDA Y DESARROLLO URBANO VICEMINISTERIO DE OBRAS PÚBLICAS DIRECCIÓN DE PLANIFICACIÓN DE LA OBRA PÚBLICA SUBDIRECCIÓN DE GESTIÓN DE ADQUISICIÓN DE INMUEBLES Y REASENTAMIENTOS INVOLUNTARIOS	No. de HOJA: 1/1
LATITUD (Y): 271831.64	DISTANCIA(m): 14.56 m	LATITUD (Y): 271806.60	DISTANCIA(m): 14.73 m	M2	PROPIETARIO:	PARCELA SGAIRI:			

TRAMOS	RUMBOS	DISTANCIAS	N°	COORDENADAS	NORTE (Y)	ESTE (X)
M1-M2	S 88°52'42" E	5.44	M1	271,830.26	468,430.55	
M2-M3	S 13°23'14" W	0.95	M2	271,830.15	468,435.99	
M3-M4	S 16°20'30" E	5.10	M3	271,829.22	468,435.77	
M4-M5	S 14°37'60" W	1.43	M4	271,824.33	468,437.20	
M5-M6	S 30°28'51" W	4.68	M5	271,822.94	468,436.84	
M6-M7	N 84°33'21" W	0.21	M6	271,818.91	468,434.46	
M7-M8	S 17°26'43" W	0.49	M7	271,818.93	468,434.25	
M8-M9	S 25°10'31" W	4.30	M8	271,818.46	468,434.10	
M9-M10	S 09°51'09" W	1.83	M9	271,814.49	468,432.24	
M10-M11	S 06°33'14" W	1.06	M10	271,812.68	468,431.92	
M11-M12	S 41°37'37" W	0.27	M11	271,811.63	468,431.77	
M12-M13	S 00°26'49" E	1.24	M12	271,811.43	468,431.59	
M13-M14	S 02°56'09" E	5.23	M13	271,810.19	468,431.60	
M14-M15	N 86°11'43" W	3.54	M14	271,804.97	468,431.86	
M15-M16	N 02°13'21" W	1.09	M15	271,805.20	468,428.33	
M16-M17	N 07°27'12" E	9.82	M16	271,806.29	468,428.28	
M17-M18	N 04°01'21" E	8.60	M17	271,816.03	468,429.58	
M18-M1	N 03°56'08" E	5.66	M18	271,824.61	468,430.16	

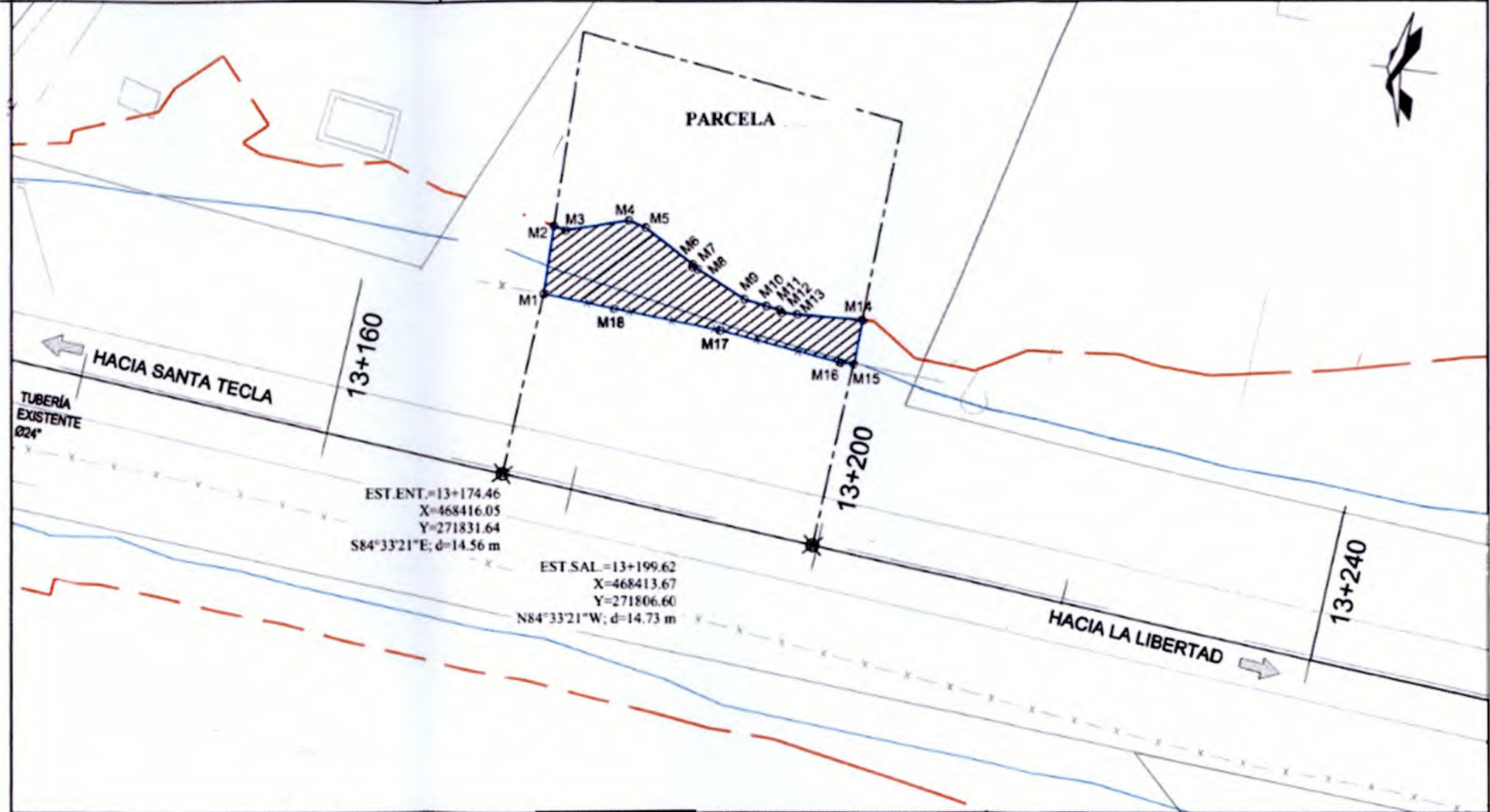

D. Delmy Alvarenga
REGISTRO NACIONAL DE ARQUITECTOS
E INGENIEROS
DINA DELMY OLIVARES ALVARENGA
IC-0327
INGENIERA CIVIL

- SIMBOLOGÍA
- M1 MOJÓN ESQUINERO
 - CERCO
 - TAPIAL
 - EJE PROYECTADO
 - DERECHO DE VÍA PROYECTADO

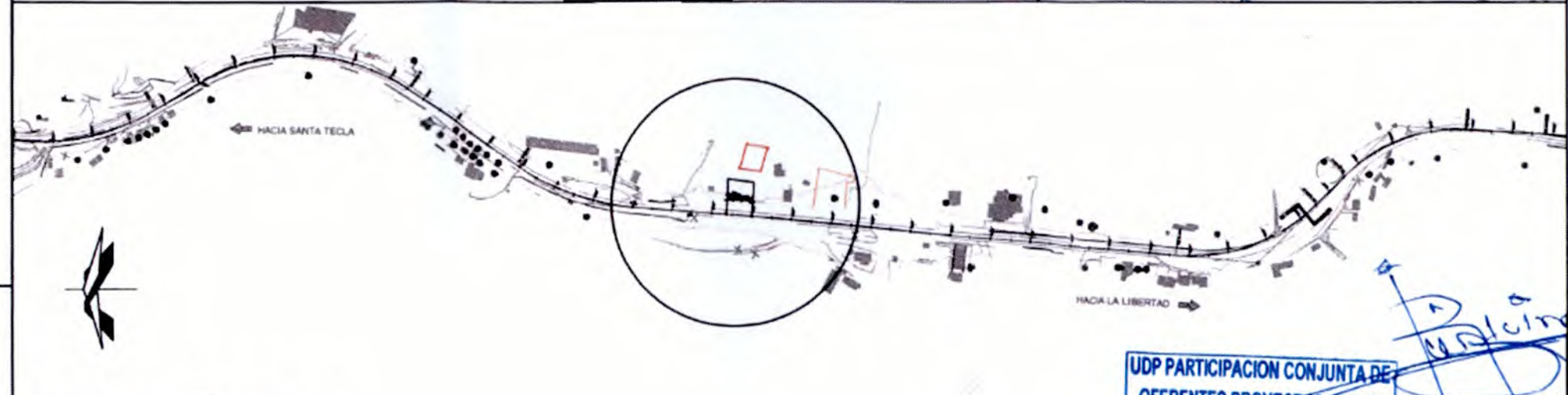

UDP PARTICIPACION CONJUNTA DE
OFERENTES PROYECTOS CIVILES
ECON - LA CANTERA, TRAMO 2

M. Alcino