

29

LÍNEA	DISTANCIA	RADIO	RUMBO
A-B	14.10		S-50°19'30"E
B-C	21.51		S-59°51'30"E
C-D	20.97		S-46°15'24"E
D-E	21.63		S-58°48'30"E
E-F	22.85		S-23°11'54"E
F-G	20.38		S-52°10'30"E
G-H	13.18		N-72°33'18"W
H-I	10.26		N-69°34'05"W
I-J	13.93		N-82°27'06"W
J-K	14.78		S-79°33'00"W
K-L	1.65		N-41°19'00"W
L-M	27.02		N-69°52'06"W
M-N	22.72		N-88°48'54"W
N-O	1.93		N-80°44'00"W
O-P	1.05		N-07°07'30"E
P-Q	16.45		N-25°13'30"E
Q-R	14.83		N-14°19'36"W
R-A	32.28		N-17°55'06"E

29

LÍMITE DERECHO DE VÍA _____
 PROPIETARIO: _____
 ÁREA DERECHO DE VÍA: 3426.00 M² = 4901.92 V²
 ÁREA POR TALUDES: _____
 ÁREA TOTAL: _____
 CULTIVO: NINGUNO

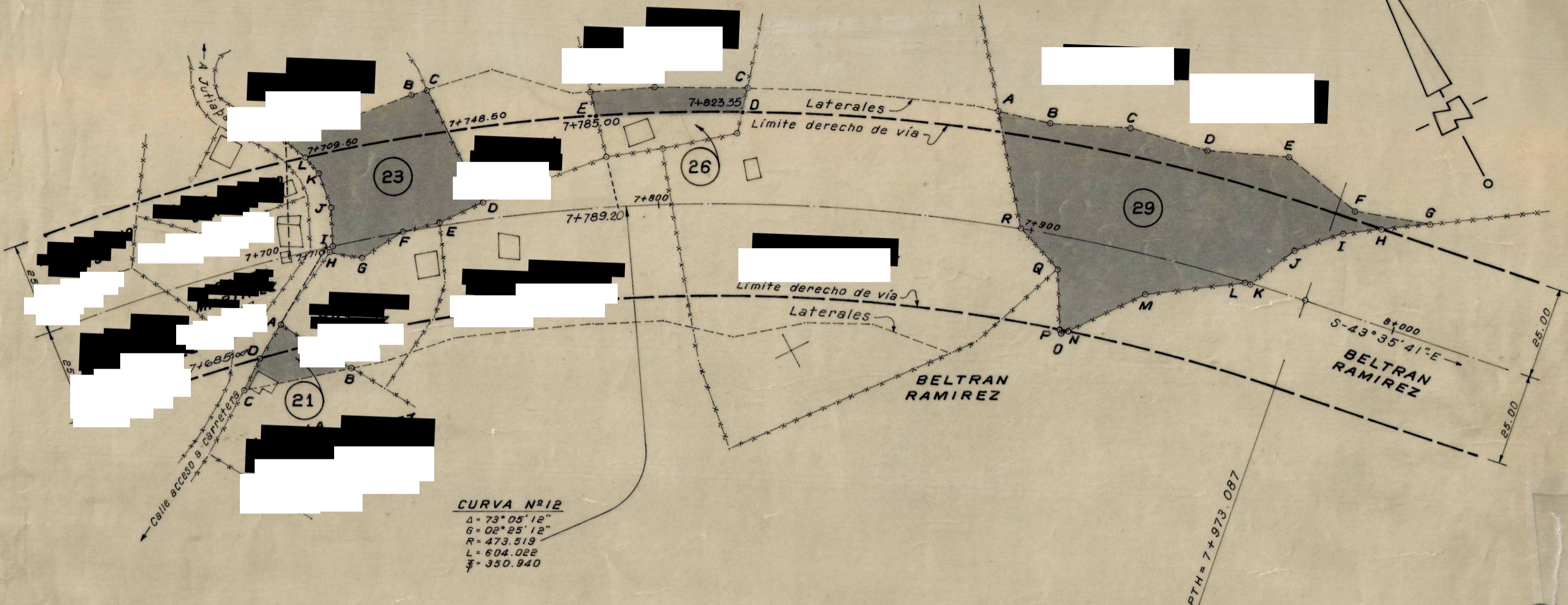

CURVA N°12
 Δ = 73°05'12"
 G = 02°25'12"
 R = 473.519
 L = 604.022
 f = 350.940

23

LÍNEA	DISTANCIA	RADIO	RUMBO
A-B	36.05		S-83°13'48"E
B-C	4.28		S-79°12'54"E
C-D	34.06		S-01°35'54"W
D-E	12.75		N-88°09'24"W
E-F	10.31		N-75°57'48"W
F-G	12.98		S-84°15'00"W
G-H	8.71		N-53°55'12"W
H-I	2.11		N-54°39'06"E
I-J	10.29		N-24°38'48"E
J-K	10.10		N-07°06'42"E
K-L	5.49		N-12°50'48"W
L-A	6.85		N-20°29'48"W

23

LÍMITE DERECHO DE VÍA _____
 PROPIETARIO: _____
 ÁREA DERECHO DE VÍA: _____
 ÁREA POR TALUDES: _____
 ÁREA TOTAL: _____
 CULTIVO: NINGUNO

Amarre: parcela N°023-04-III de la estación 7+700 al punto "A" distancia 32.00 mts. Rumbo N-26°15'-E

21

LÍNEA	DISTANCIA	RADIO	RUMBO
A-B	22.45		S-30°15'18"E
B-C	29.22		N-74°06'30"W
C-D	9.57		N-52°33'18"E
D-A	10.75		N-58°46'48"E

21

LÍMITE DERECHO DE VÍA _____
 PROPIETARIO: _____
 ÁREA DERECHO DE VÍA: 252.85 M² = 333.16 V²
 ÁREA POR TALUDES: _____
 ÁREA TOTAL: _____
 CULTIVO: NINGUNO

AMARRE - Parcela N°021-04-III: De la Estación 7+710.00 al punto "A" Distancia: 24.00 Mts.-Rumbo: S-58°46'48"-W.

26

LÍNEA	DISTANCIA	RADIO	RUMBO
A-B	16.91		S-66°28'06"E
B-C	24.78		S-62°20'54"E
C-D	6.60		S-39°50'30"W
D-E	38.83	498.519	
E-A	6.80		N-14°43'24"E

26

LÍMITE DERECHO DE VÍA _____
 PROPIETARIO: _____
 ÁREA DERECHO DE VÍA: 1266.17 M² = 380.84 V²
 ÁREA POR TALUDES: _____
 ÁREA TOTAL: _____
 CULTIVO: NINGUNO

AMARRE: Parcela N°026-04-III De la estación 7+789.20 al punto "A" Distancia: 31.90 Mts.-Rumbo: N14°43'24"E

- PARCELA N°021-04-III
- PARCELA N°023-04-III
- PARCELA N°026-04-III
- PARCELA N°029-04-III

NOTA: ESTA HOJA SUSTITUYE A PARCELAS Ns. 021-04-III, 023-04-III, 026-04-III, 029-04-III DE HOJAS (15/31), (16/31), (17/31), (19/31) RESPECTIVAMENTE CON FECHA MARZO DE 1977.

CONSULTORA TECNICA S.A.
 REPUBLICA DE EL SALVADOR
 MINISTERIO DE OBRAS PUBLICAS
 DIRECCION GENERAL DE CAMINOS
 SAN SALVADOR - AEROPUERTO CUSCATLAN
 TRAMO: SAN SALVADOR - SANTO TOMAS
 "DERECHOS DE VÍA"
 LEVANTO: E.M. TOROADO LIBRETA N° 121000
 CALCULO: RAQUEL REYES
 REVISOR: RAQUEL REYES
 SEP/77