

**VICEMINISTERIO DE OBRAS PÚBLICAS
DIRECCIÓN DE PLANIFICACIÓN DE LA OBRA PÚBLICA
SUBDIRECCIÓN DE ADMINISTRACIÓN DE OBRAS DE PASO Y DE INVENTARIOS
VIALES**

INFORME DE SOLICITUD No. 041-2022

En relación a solicitud No. 041-2022 presentada en la oficina de información y respuesta (OIR) de este Ministerio, en la cual solicita conocer la Entidad que le corresponde la administración y mantenimiento de la calle que conduce al Cantón El Tortuguero, municipio de Santa Clara, departamento de San Vicente. (Dicha calle corresponde como una vía alterna entre el municipio de Santa Clara y el municipio de San Ildefonso). Y cuanto es el espacio de ancho que debe poseer una calle rural, según las directrices del Ministerio de Obras Públicas.

Al respecto, la Subdirección de Administración de Obras de Paso y de Inventarios Viales de esta Dirección informa la ruta solicitada se identifica como SAV12E, Tramo: Santa Clara - San Ildefonso, la cual tiene una clasificación de Terciaria, cuyo ancho de derecho de vía es de 20.0 m, y una zona de retiro de 4.0 m a ambos lados, es decir 14.0 m a partir del eje a ambos lados. Esta vía es parte de la Red Vial Nacional competencia de este Ministerio, cuyo mantenimiento le corresponde al Fondo de Conservación Vial (FOVIAL) a través de las empresas que contrata para tal fin. Se anexa esquema de ubicación y las Normas de Diseño para las categoría Terciaria y Rural que utiliza este Ministerio en la cual se detallan los anchos y normas que debe poseer una ruta.

Lo que se informa para los fines consiguientes.

Téc. Miguel Ángel González
Enlace DPOP-OIR

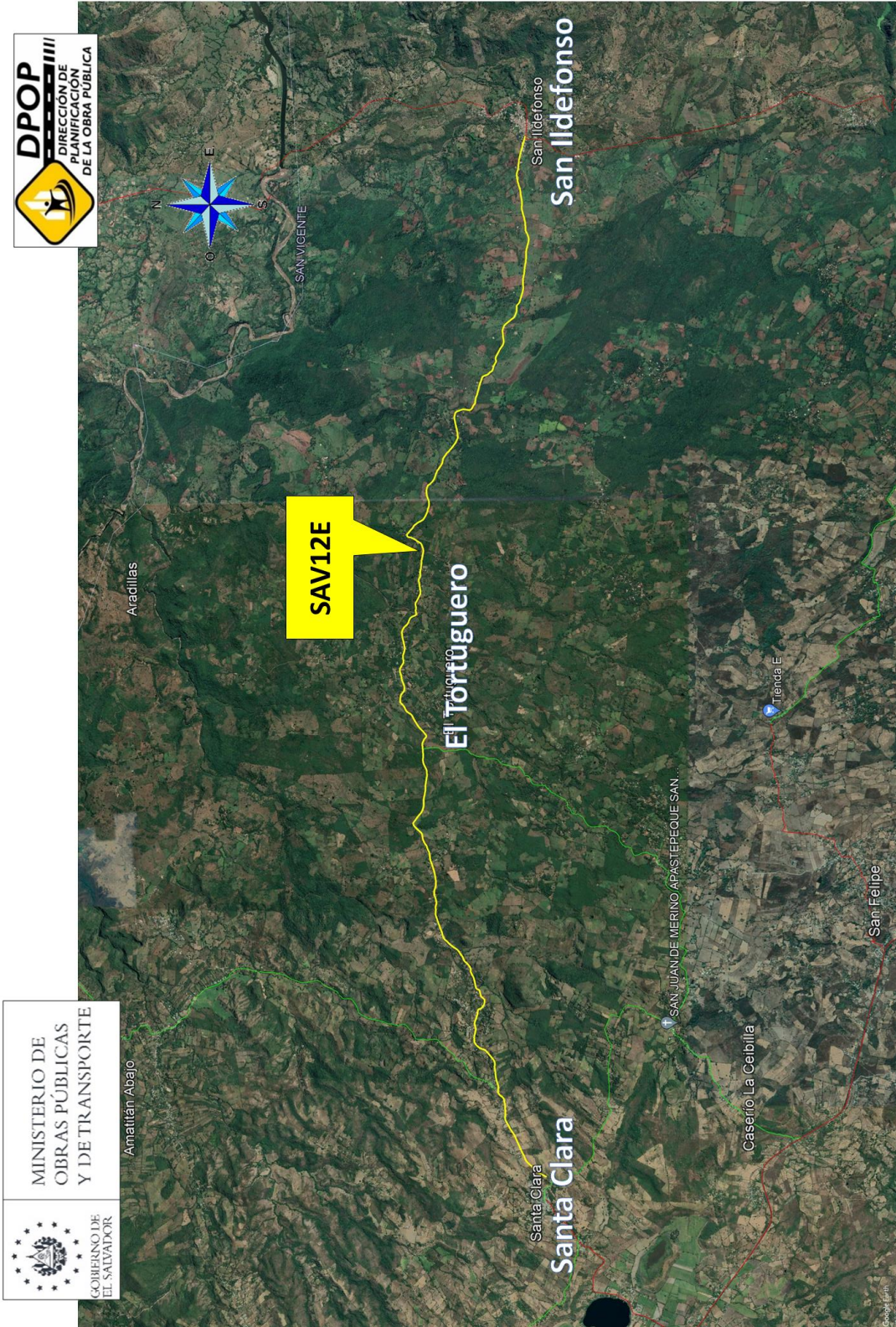

ruta SAV12E, Tramo: Santa Clara – San Ildelfonso, San Vicente.



MINISTERIO DE
OBRAS PÚBLICAS
Y DE TRANSPORTE

República de El Salvador
Ministerio de Obras Públicas
Viceministerio de Obras Públicas

Dirección de Planificación de la Obra Pública

Subdirección de Administración de Obras de Paso y de Inventarios Viales



NORMAS DE DISEÑO DICIEMBRE 2021

CLASIFICACION TERCIARIA

CRITERIO DE DISEÑO	TERRENO PLANO	TERRENO ONDULADO	TERRENO MONTAÑOSO
VELOCIDAD DE DISEÑO	60 k/h	50 k/h	40 k/m
PENDIENTE MAXIMA	6.0%	8.0%	10.0%
RADIO MINIMO	150.00 m	100.00 m	40.00 m
DISTANCIA MINIMA ENTRE CURVAS HORIZONTALES	50.00 m	50.00 m	50.00 m
DISTANCIA MINIMA DE VISIBILIDAD	120.00 m	100.00 m	80.00 m
ANCHO DE LA VIA	6.00 m	6.00 m	6.00 m
ANCHO DE RODAMIENTO EN LOS PUENTES	6.50 m	6.50 m	6.50 m
ANCHO DE LA ZONA DE DERECHO DE VIA	20.00 m	20.00 m	20.00 m
ANCHO DE LA ZONA DE RETIRO	4.00 m	4.00 m	4.00 m
CARGA DE DISEÑO PARA PUENTES	H15-S12	H15-S12	H15-S12
TIPO DE SUSPERFICIE	MATERIAL SELECTO COMPACTADO		



NORMAS DE DISEÑO

SECCIONES TÍPICAS

CLASIFICACIÓN TERCIARIA

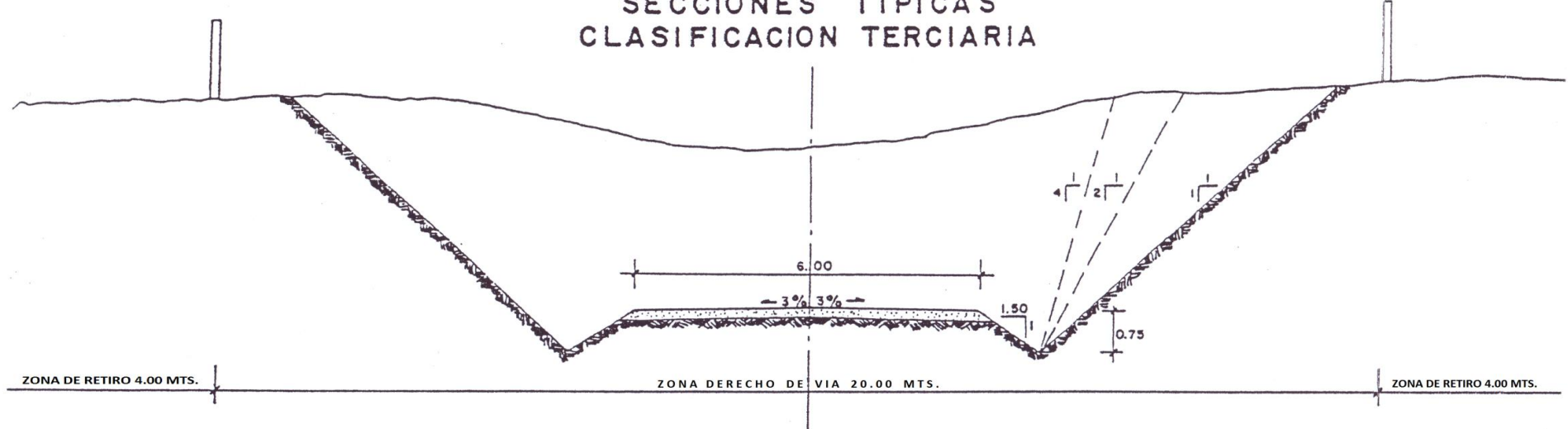

SECCION TIPICA DE CORTE EN TANGENTE

NOTAS:

- EN ZONA DE DERECHO DE VIA SE PROHIBE TERMINANTEMENTE CUALQUIER TIPO DE CONSTRUCCION.
- EN ZONA DE RETIRO SE PROHIBEN TERMINANTEMENTE LAS CONSTRUCCIONES PERMANENTES. (DECRETO Nº 40).
- COTAS EN METROS.

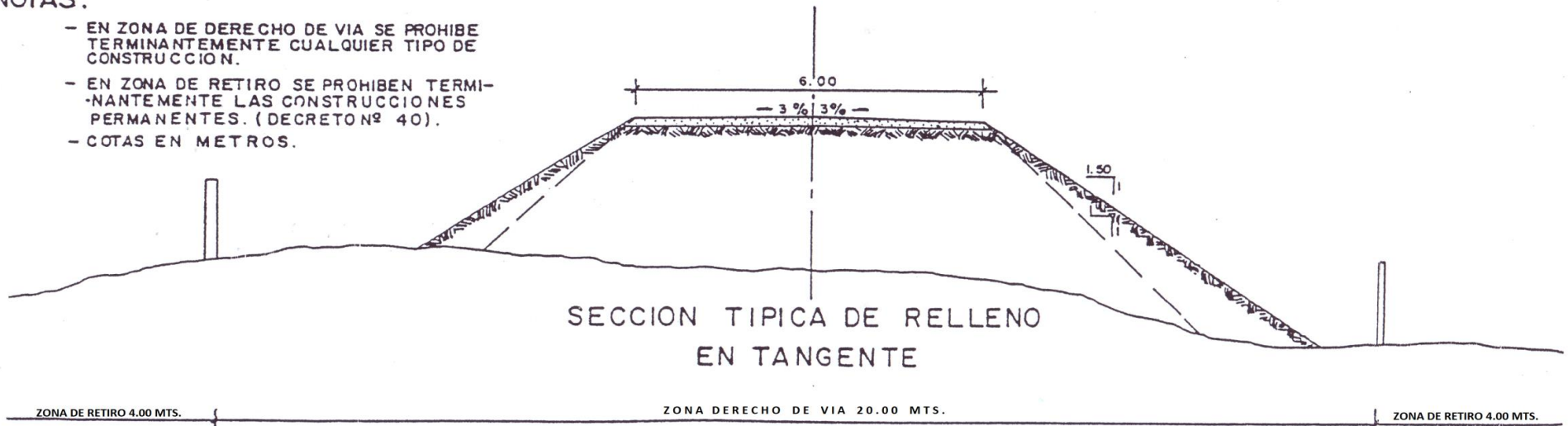

SECCION TIPICA DE RELLENO EN TANGENTE





MINISTERIO DE
OBRAS PÚBLICAS
Y DE TRANSPORTE

República de El Salvador
Ministerio de Obras Públicas
Viceministerio de Obras Públicas
Dirección de Planificación de la Obra Pública



Subdirección de Administración de Obras de Paso y de Inventarios Viales

NORMAS DE DISEÑO DICIEMBRE 2021

CLASIFICACION RURAL

CRITERIO DE DISEÑO	TERRENO PLANO	TERRENO ONDULADO	TERRENO MONTAÑOSO
VELOCIDAD DE DISEÑO	50 k/h	40 k/h	30 k/m
PENDIENTE MAXIMA	6.0%	8.0%	12.0%
RADIO MINIMO	67.00 m	53.00 m	20.00 m
DISTANCIA MINIMA DE VISIBILIDAD	90.00 m	60.00 m	45.00 m
ANCHO DE LA VIA	5.00 m	5.00 m	5.00 m
ANCHO DE RODAMIENTO EN LOS PUENTES	3.00 m	3.00 m	3.00 m
ANCHO DE LA ZONA DE DERECHO DE VIA	15.00 m	15.00 m	15.00 m
ANCHO DE LA ZONA DE RETIRO	4.00 m	4.00 m	4.00 m
CARGA DE DISEÑO PARA PUENTES	H1544	H1544	H1544
TIPO DE SUSPERFICIE	REVESTIDA		



CLASIFICACION RURAL

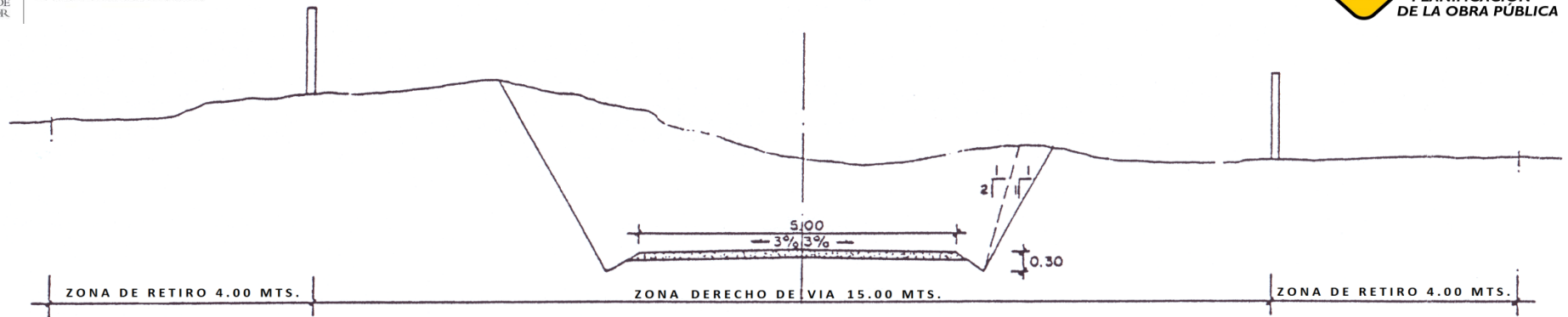

SECCION TIPICA DE CORTE EN - TANGENTE

NOTA:

- EN ZONA DE DERECHO DE VIA SE PROHIBE TERMINANTEMENTE CUALQUIER TIPO DE CONSTRUCCION.
- EN ZONA DE RETIRO SE PROHIBE TERMINANTEMENTE LAS CONSTRUCCIONES PERMANENTES. (DECRETO Nº 40).

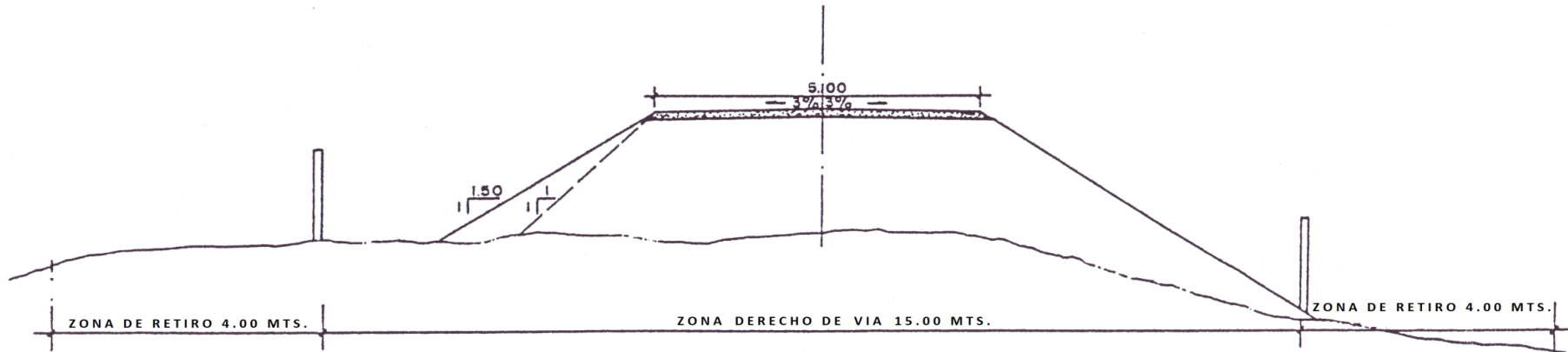

SECCION TIPICA DE RELLENO EN TANGENTE

NORMAS DE DISEÑO DICIEMBRE 2021

