

PLANTA DISEÑO GEOMETRICO ESCALA 1:750

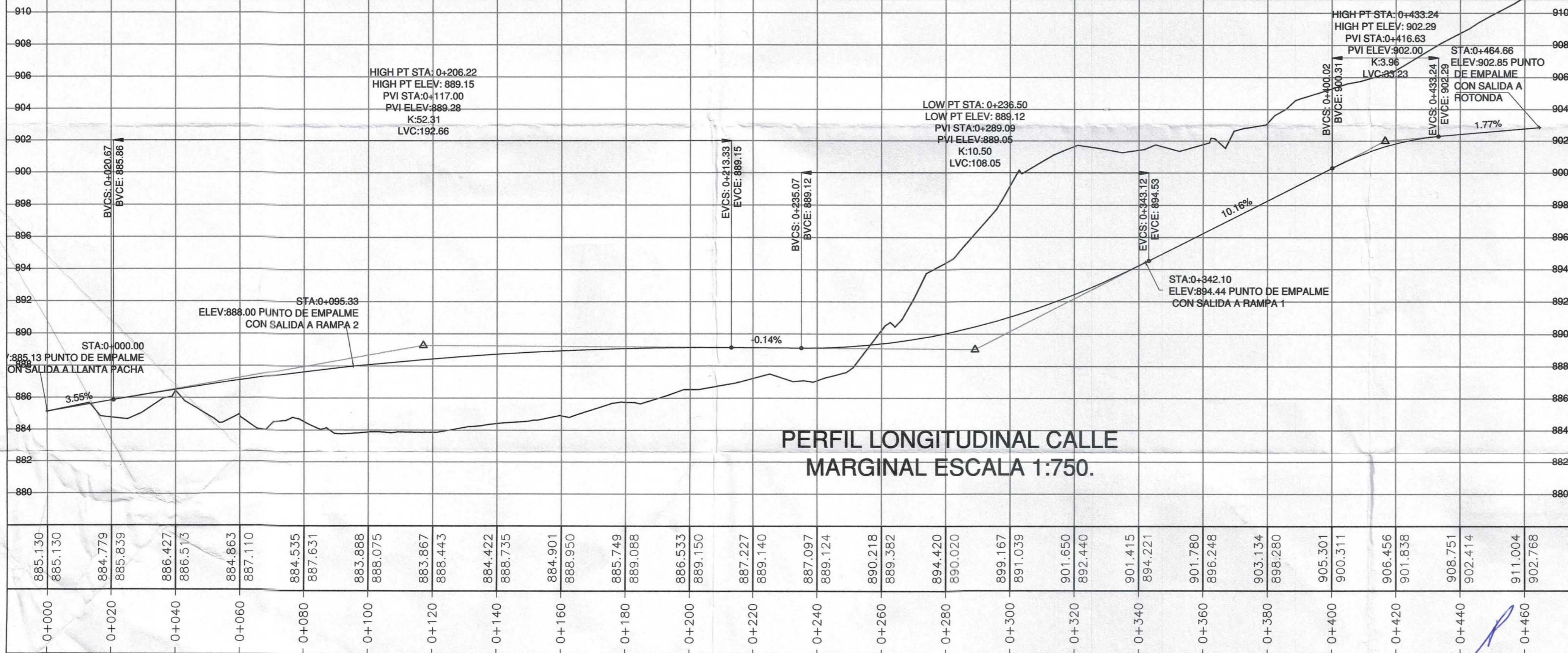
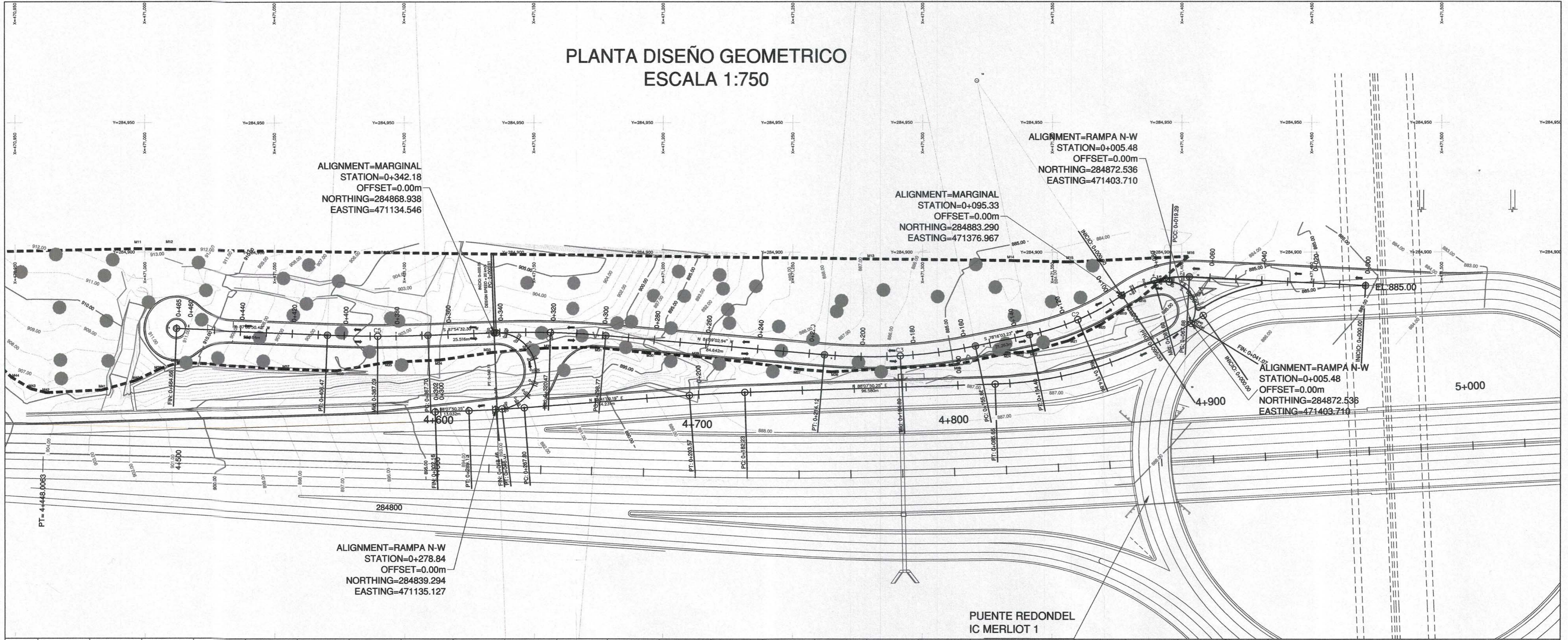

Ronald Wilfredo Ruiz Hernandez
 REGISTRO NACIONAL DE PROYECTOS E INGENIEROS
RONALD WILFREDO RUIZ HERNANDEZ
 INGENIERO CIVIL
 REGISTRO No. IC-1598
 M.O.P.-V.M.V.D.U. EL SALVADOR, C.A.

MINISTERIO DE OBRAS PÚBLICAS, TRANSPORTE, VIVIENDA Y DESARROLLO URBANO.
 EL SALVADOR

NOMBRE DEL PROYECTO:
 URBANIZACIÓN COMERCIAL DIEGO DE HOLGUÍN

CONTENIDO:
 PLANTA Y PERFIL
 GEOMETRIA DE CALLE INTERNA

PRESENTA:

CONTRATISTA:	SUPERVISOR:	NOMBRE DEL ARCHIVO: PP-01-02.DWG
		ESCALAS: HOR. = 1:750
		No. PLANO: No.3 PP-01/08
REPRESENTANTE LEGAL:	GERENTE DEL PROYECTO:	