



MINISTERIO DE TRABAJO
Y PREVISIÓN SOCIAL - MTPS -

GOBIERNO DE
EL SALVADOR
UNÁMONOS PARA CRECER

Informe Estadístico Mensual *Marzo 2017*



MINISTERIO DE TRABAJO Y PREVISION SOCIAL
GOBIERNO DE EL SALVADOR

Introducción

El presente documento es el Informe estadístico que contiene los datos del trabajo realizado por el Ministerio de Trabajo y Previsión Social, (MTPS) durante el mes de marzo 2017, el que tiene dar a conocer los principales datos de la labor realizada, así como dar cumplimiento al ejercicio efectivo de poner a disposición de la ciudadanía la información básica que se produce desde el quehacer de esta cartera de Estado.

Este boletín ha sido elaborado por la Oficina de Estadística e Informática del (MTPS) en base al sistema institucional de indicadores, alimentado por cada una de las direcciones que forman parte del Ministerio, siendo ellas la Dirección General de Previsión Social, Dirección General de Inspección de Trabajo, Dirección General de Trabajo y Call Center 130.

Los datos son una expresión de la labor que de forma más amplia se realiza en el cumplimiento de los derechos laborales de la población salvadoreña.

Contenido

Introducción	2
DIRECCIÓN GENERAL DE PREVISIÓN SOCIAL	5
Gráfico 1.- Personas colocadas por sexo, incluyendo a personas con discapacidad y programas de ciudad mujer, a través de las bolsas y ferias de empleo, mes marzo 2017	6
Tabla 1.- Personas colocadas por sexo y departamento, incluyendo a personas con discapacidad y programas de ciudad mujer, a través de bolsas y ferias de empleo, mes marzo 2017	6
Gráfico 2.- Mujeres colocadas en Programa 6 sedes Ciudad Mujer (incluidas en la tabla 1.), mes marzo 2017	7
Tabla 2.- Quioscos móviles realizados y personas asistentes por sexo y departamento, mes marzo 2017	7
Gráfico 3.- Atención a personas con discapacidad, colocadas en bolsas y ferias de empleo, (incluidas en la tabla 1), mes marzo 2017	8
Gráfico 4.- Personas colocadas por sexo, según rangos de edad, en bolsas y ferias de empleo (incluidas en la tabla 1), mes marzo 2017	8
Gráfico 5.- 15 empresas de mayor colocación y personas trabajadoras a través del Sistema de Intermediación de Empleo, (SIE) mes marzo 2017	9
Tabla 3.- Total personas trabajadoras jóvenes colocadas según rangos de edad (18 a 29 años y de 30 años y más) en el Sistema de Intermediación de Empleo, (SIE) y ferias, por sector económico, sexo y actividad económica, mes marzo 2017	10
Tabla 4.- Personas colocadas, en los 50 municipios priorizados del país, mes marzo 2017	11
Gráfico 6.- Total personas adolescentes atendidas y permisos de trabajo emitidos, mes marzo 2017	12
Tabla 5.- Total ferias de auto-empleo, realizadas por departamento y emprendedores participantes por sexo, mes marzo 2017	13
Tabla 6.- Total personas trabajadoras extranjeras con permiso de trabajo, por sexo y sector, según rama de actividad económica, mes marzo 2017	13
Gráfico 7.- Visitas técnicas realizadas en seguridad e higiene ocupacional, mes marzo 2017	14
Tabla 7.- Personas trabajadoras cubiertas con visitas técnicas, capacitaciones, mes marzo 2017	14
Comités acreditados en seguridad, higiene y prevención de riesgos ocupacionales, mes marzo 2017	15
Gráfico 8.- Estudios ambientales realizados, mes marzo 2017	15
DIRECCIÓN GENERAL DE INSPECCIÓN DE TRABAJO	16
Gráfico 1.- Inspecciones y re-inspecciones, realizadas, mes marzo 2017	17
Gráfico 2.- Personas trabajadoras cubiertas por las inspecciones realizadas, mes marzo 2017	17
Gráfico 3.- Montos recuperados a favor de personas trabajadoras, mediante inspecciones realizadas, mes marzo 2017	18
Gráfico 4.- Multas impuestas a empresas, por región, mes marzo 2017	18

Tabla 1.- Inspecciones realizadas por otras causas, mes marzo 2017	19
Tabla 2.- Cantidad de infracciones y monto impuesto por infracciones, mes marzo 2017	20
Tabla 3.- Entrega de hojas por retiro voluntario en los sectores público, municipal y privado, mes marzo 2017	20
Tabla 5.- Inspecciones programadas en derechos laborales de las mujeres, desagregadas por departamento, mes marzo 2017	21
DIRECCIÓN GENERAL DE TRABAJO	23
Tabla 1.- Tipo de sindicato, según estado actual, mes marzo 2017	24
Gráfico 1.- Juntas directivas, sindicatos constituidos y asociaciones constituidas, mes marzo 2017 ..	24
Tabla 2.- Total de afiliación sindical activa	25
Tabla 3.- Integrantes de juntas directivas activas	25
Tabla 4.- Reglamentos Internos de Trabajo	25
Gráfico 2.- Mediaciones individuales finalizadas clasificadas por departamento, mes marzo 2017...	26
Tabla 5.- Mediaciones individuales finalizadas clasificadas por departamento y tipo de resolución, mes marzo 2017	26
Gráfico 3.- Conciliaciones individuales finalizadas clasificadas por actividad económica. Total país, marzo 2017	27
Tabla 6.- Conciliaciones individuales desagregadas por departamento y rango de edades, mes marzo 2017	27
Tabla 5.- Cantidad de dinero acordado en las audiencias de mediaciones celebradas en la Sección de Relaciones Individuales de Trabajo (conciliadas) y Sector Económico, mes marzo 2017.....	28
Gráfico 4.- Diligencias de mediaciones colectivas finalizadas, (expedientes), clasificadas por tipo de solución. Departamento de San Salvador, mes marzo 2017.....	29
Tabla 6.- Cantidad de dinero acordado en las audiencias de mediaciones celebradas en la Sección de Relaciones Colectivas de Trabajo (conciliadas) y Sector Económico, mes de marzo 2017.....	29
DIRECCIÓN ADMINISTRATIVA.....	30
Gráfico 1.- Total personas usuarias atendidas por dirección y por sexo, mes marzo 2017	31
Tabla 2.- Total consultas y denuncias más frecuentes a través del Call Center 130, marzo 2017.....	32
Gráfico 3.- Total personas visitantes a Centros de Recreación a Trabajadoras y Trabajadores, según centro de recreación, marzo 2017	33
Gráfico 4.- Total personas visitantes a Centros de Recreación a Trabajadoras y Trabajadores, por sexo, marzo 2017	33
OFICINA DE INFORMACIÓN Y RESPUESTA (OIR).....	34
Tabla.- 1. Solicitudes Recibidas por la Unidad de Acceso a la Información Pública, marzo 2017.....	34
Tabla.- 2. Perfiles de la ciudadanía que presentaron solicitudes de información, marzo 2017	34
Tabla.- 3. Solicitudes de información recibidas por diferentes medios, marzo 2017	35

DIRECCIÓN GENERAL DE PREVISIÓN SOCIAL

La función principal de la Dirección General de Previsión Social es promover y facilitar el acceso al empleo; contribuir e impulsar programas y proyectos de promoción de empleo, dirigidos a la población en general y personas con discapacidad, personas de edad avanzada, cesantes de tiempo prolongado, jóvenes que buscan su primer empleo, mujeres y otros que por su naturaleza le competen.

En ese sentido, a través del Sistema Nacional de Empleo, (SISNE) para el mes de marzo 2017 se colocó un total de 1,654 personas, incluyendo personas con discapacidad.

En total fueron 342 empresas que contrataron personal, con respecto al tema de personas adolescentes atendidas fueron 124, y permisos de trabajo emitidos 16.

con la finalidad de promover y evaluar las políticas de bienestar, seguridad e higiene ocupacional y medio ambiente de trabajo, para el mes de marzo 2017, se realizaron en seguridad ocupacional 100 visitas técnicas y 256 en higiene ocupacional, generando una cobertura de personas trabajadoras cubiertas, en prevención de riesgos ocupacionales un total de 2,244, en higiene 14,438 en seguridad ocupacional un total de 12,070, total general 28,752.

Comités acreditados para este mes de marzo 2017 fueron 38, adicional se realizaron 86 estudios ambientales, 26 en ruido, 28 en iluminación y 32 en Calor.

Cuadro Resumen Principales Indicadores de la Dirección General de Previsión Social, marzo 2017

Total personas colocadas a través del Sistema Nacional de Empleo (SISNE)		1,654
Total personas colocadas en Bolsas de Empleo	1,114	
Total personas colocadas en Ferias de Empleo	540	
Total empresas que contrataron personal		342
Total personas adolescentes atendidas		124
Total permisos de trabajo emitidos		16
Total visitas técnicas realizadas		356
Total personas trabajadoras cubiertas con las visitas técnicas		28,752
Total comités acreditados en las empresas		38
Total personas trabajadoras cubiertas con los comités		2,244
Total estudios ambientales realizados		86
Total empresas inscritas en el Sistema de Intermediación Laboral		75

Gráfico 1.- Personas colocadas por sexo, incluyendo a personas con discapacidad y programas de ciudad mujer, a través de las bolsas y ferias de empleo, mes marzo 2017



Gráfico 1.- a través de bolsas y ferias de empleo, se colocó un total de 1,654 personas, de las cuales 787 mujeres y 867 hombres.

Tabla 1.- Personas colocadas por sexo y departamento, incluyendo a personas con discapacidad y programas de ciudad mujer, a través de bolsas y ferias de empleo, mes marzo 2017

DEPARTAMENTOS	Total Personas Colocadas		
	Hombre	Mujer	Total
SANTA ANA	82	105	187
AHUACHAPAN	29	18	47
SONSONATE	73	44	117
SAN SALVADOR	318	333	651
LA LIBERTAD	137	92	229
CHALATENANGO	2	9	11
LA PAZ	23	16	39
CABAÑAS	7	25	32
CUSCATLAN	9	5	14
SAN VICENTE	10	2	12
SAN MIGUEL	89	71	160
USULUTAN	33	32	65
MORAZAN	39	14	53
LA UNION	16	21	37
TOTAL	867	787	1,654

Gráfico 2.- Mujeres colocadas en Programa 6 sedes Ciudad Mujer (incluidas en la tabla 1.), mes marzo 2017

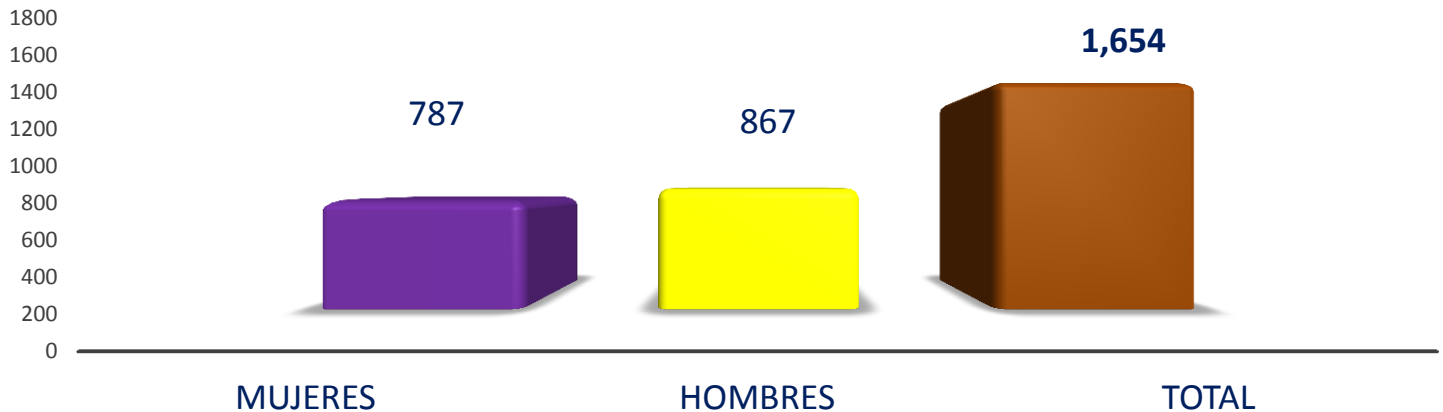

Tabla 2.- Quioscos móviles realizados y personas asistentes por sexo y departamento, mes marzo 2017

OFICINAS DEPARTAMENTALES	QUIOSCOS REALIZADOS	HOMBRES	MUJERES	TOTAL PERSONAS ATENDIDAS
SANTA ANA	2	43	50	93
AHUACHAPÁN	1	16	19	35
SONSONATE	2	41	35	76
SAN SALVADOR	6	153	242	395
LA LIBERTAD	2	95	91	186
CHALATENANGO	2	6	17	23
LA PAZ	2	64	105	169
CABAÑAS	0	0	0	0
CUSCATLÁN	3	20	28	48
SAN VICENTE	2	8	25	33
SAN MIGUEL	2	9	19	28
USULUTÁN	3	15	29	44
MORAZÁN	1	11	15	26
LA UNIÓN	4	18	26	44
TOTAL	32	499	701	1,200

Gráfico 3.- Atención a personas con discapacidad, colocadas en bolsas y ferias de empleo, (incluidas en la tabla 1), mes marzo 2017



Gráfico 3.- En la colocación de personas con discapacidad buscadoras de empleo, a través de las bolsas y ferias de empleo, se reportan 44 personas colocadas de las cuales 11 fueron mujeres y 33 hombres.

Gráfico 4.- Personas colocadas por sexo, según rangos de edad, en bolsas y ferias de empleo (incluidas en la tabla 1), mes marzo 2017

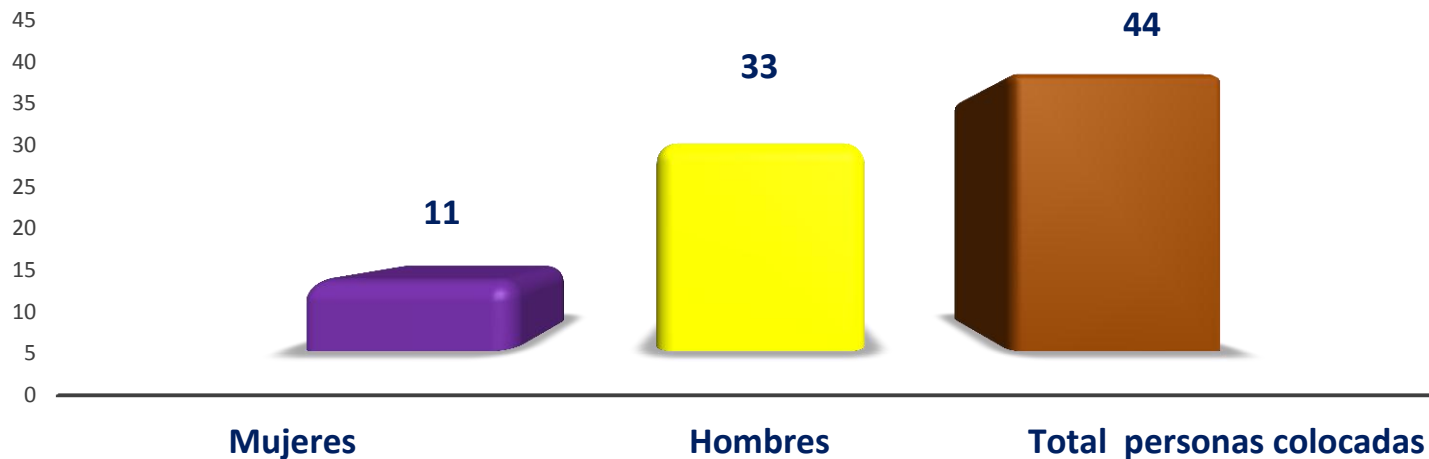

Gráfico 4.- En cuanto a personas colocadas por rango de edad, de 18 a 29 años, se genera un incremento significativo de 862 personas colocadas respecto a los de 30 años y más, con 391 personas colocadas.

Gráfico 5.- 15 empresas de mayor colocación y personas trabajadoras a través del Sistema de Intermediación de Empleo, (SIE) mes marzo 2017

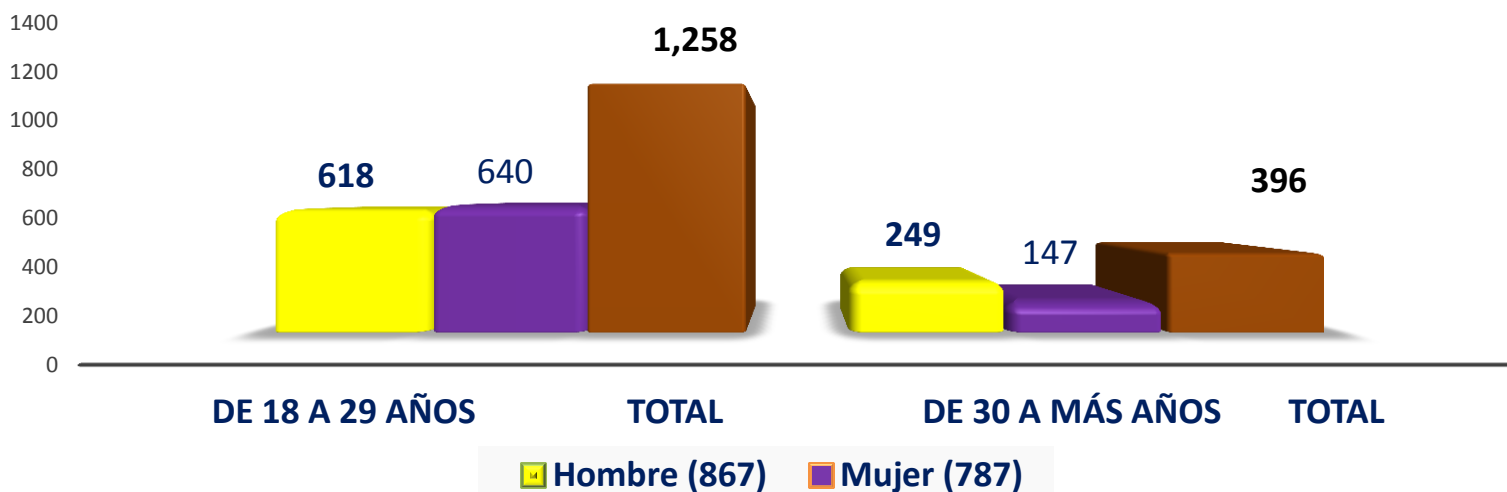

Tabla 3.- Total personas trabajadoras jóvenes colocadas según rangos de edad (18 a 29 años y de 30 años y más) en el Sistema de Intermediación de Empleo, (SIE) y ferias, por sector económico, sexo y actividad económica, mes marzo 2017

Rama de Actividad Económica	Rango de 18 a 29 años				Rango de 30 años a más				Total Gral.
	Hombre	Mujer	Total	Sector Econó.	Hombre	Mujer	Total	Sector Econó.	
Agricultura, ganadería, caza, silvicultura y pesca	39	34	73	Agrícola = 73	25	19	44	Agrícola = 44	117
Explotación de minas y canteras	0	0	0	Industria = 214	0	0	0	Industria = 118	0
Industrias manufactureras	80	109	189		35	45	80		269
Producción y distribución de electricidad, gas y agua	10	2	12		13	2	15		27
Construcción	12	1	13		23	0	23		36
Comercio al por mayor y al por menor; reparación de vehículos	262	270	532	Comercio = 532	42	21	63	Comercio = 63	595
Hoteles y restaurantes	104	84	188	Servicios = 439	8	6	14	Servicios = 171	202
Transporte, almacenamiento y comunicaciones	34	17	51		23	5	28		79
Intermediación financiera	13	24	37		14	4	18		55
Actividades inmobiliarias, empresariales y de alquiler	40	79	119		29	14	43		162
Administración pública y defensa; planes de seguridad social	6	1	7		23	10	33		40
Enseñanza	1	4	5		2	1	3		8
Servicios sociales y de salud	3	4	7		4	4	8		15
Actividades de servicios comunitarios, sociales y personales	11	6	17		1	11	12		29
Hogares privados con servicio doméstico	3	3	6		7	5	12		18
Organizaciones y órganos extraterritoriales	0	2	2		0	0	0		2
TOTAL	618	640	1,258		249	147	396		1,654

Tabla 4.- Personas colocadas, en los 50 municipios priorizados del país, mes marzo 2017

MUNICIPIOS	TOTAL			TOTAL PERSONAS COLOCADAS POR RANGO DE EDAD					
	Hombre	Mujer	Total	De 18 a 29 años			De 30 a Más Años		
				Hombre	Mujer	Total	Hombre	Mujer	Total
1. AHUACHAPÁN	25	18	43	19	14	33	6	4	10
2. ATIQUIZAYA	1	1	2	1	1	2	0	0	0
3. SANTA ANA	70	79	149	49	60	109	21	19	40
4. COATEPEQUE	5	1	6	3	0	3	2	1	3
5. CHALCHUAPA	6	7	13	1	5	6	5	2	7
6. EL CONGO	0	0	0	0	0	0	0	0	0
7. METAPAN	0	0	0	0	0	0	0	0	0
8. SONSONATE	32	12	44	16	11	27	16	1	17
9. ACAJUTLA	7	2	9	5	2	7	2	0	2
10. ARMENIA	1	0	1	1	0	1	0	0	0
11. IZALCO	15	6	21	7	5	12	8	1	9
12. NAHUIZALCO	9	10	19	2	5	7	7	5	12
13. SANTA TECLA	51	53	104	46	47	93	5	6	11
14. CIUDAD ARCE	18	11	29	10	8	18	8	3	11
15. COLON	7	8	15	5	5	10	2	3	5
16. LA LIBERTAD	9	2	11	3	0	3	6	2	8
17. SAN JUAN OPICO	17	5	22	6	3	9	11	2	13
18. QUEZALTEPEQUE	16	1	17	8	1	9	8	0	8
19. ZARAGOZA	6	3	9	6	1	7	0	2	2
20. SAN SALVADOR	202	234	436	192	230	422	10	4	14
21. APOPA	12	10	22	5	7	12	7	3	10
22. AYUTUXTEPEQUE	0	0	0	0	0	0	0	0	0
23. CUSCATANCINGO	4	3	7	2	2	4	2	1	3
24. CIUDAD DELGADO	12	10	22	9	8	17	3	2	5
25. GUAZAPA	0	1	1	0	0	0	0	1	1
26. ILOPANGO	8	11	19	5	6	11	3	5	8
27. MEJICANOS	9	8	17	6	7	13	3	1	4
28. NEJAPA	15	0	15	3	0	3	12	0	12
29. PANCHIMALCO	0	1	1	0	1	1	0	0	0
30. SAN MARCOS	13	8	21	3	3	6	10	5	15

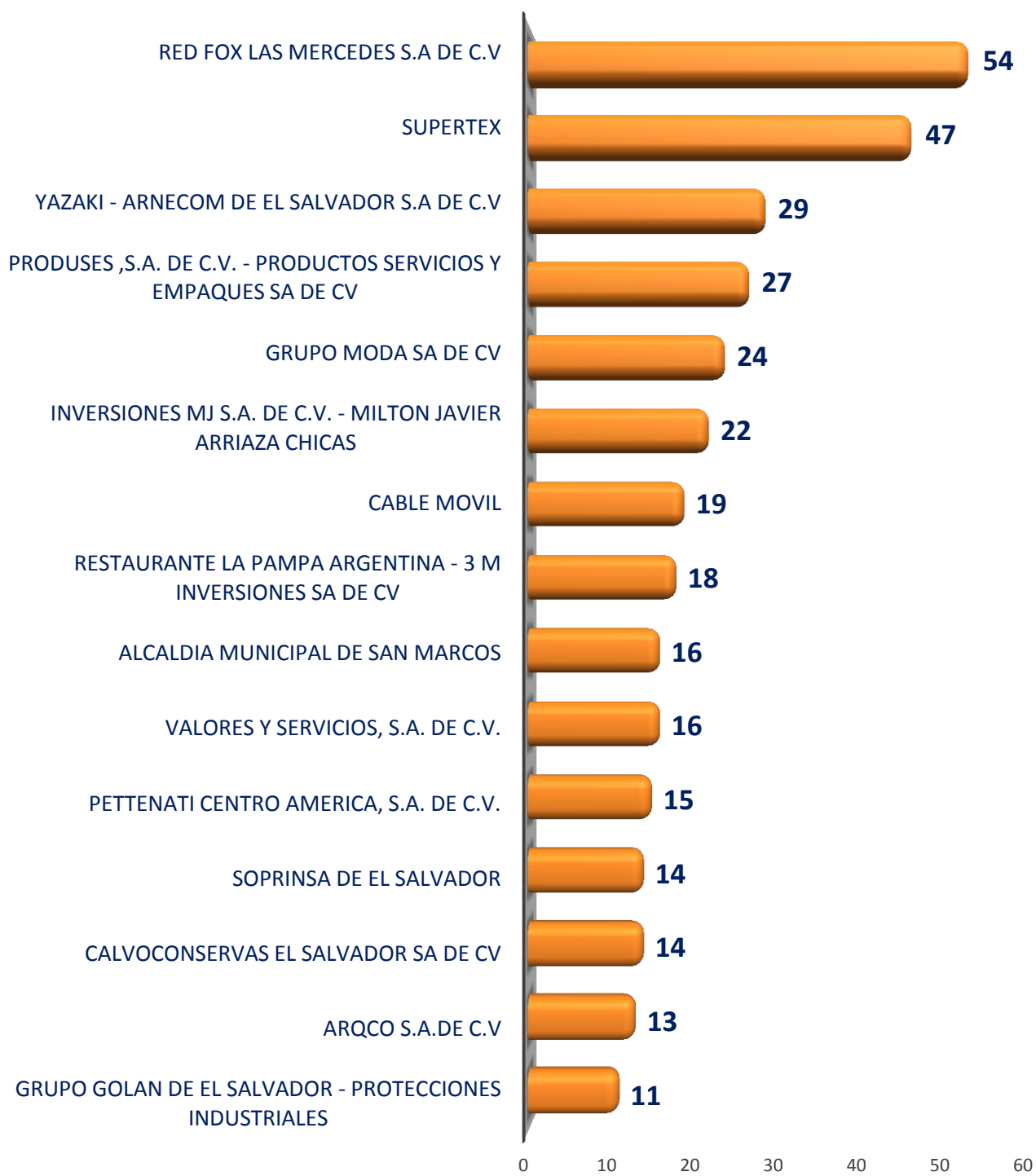
31. SAN MARTIN	5	14	19	2	10	12	3	4	7
32. SANTO TOMAS	2	2	4	1	2	3	1	0	1
33. SOYAPANGO	29	24	53	17	16	33	12	8	20
34. TONACATEPEQUE	2	4	6	1	2	3	1	2	3
35. COJUTEPEQUE	3	1	4	0	0	0	3	1	4
36. SAN PEDRO PERULAPAN	4	5	9	4	3	7	0	2	2
37. SANTA CRUZ MICHAPA	0	0	0	0	0	0	0	0	0
38. ZACATECOLUCA	12	5	17	10	3	13	2	2	4
39. OLOCUILTA	0	1	1	0	1	1	0	0	0
40. SAN LUIS TALPA	0	4	4	0	4	4	0	0	0
41. SAN PEDRO MASAHUAT	1	2	3	1	2	3	0	0	0
42. SANTIAGO NONUALCO	4	2	6	2	2	4	2	0	2
43. ILOBASCO	6	9	15	4	5	9	2	4	6
44. SAN VICENTE	4	3	7	1	1	2	3	2	5
45. TECOLUCA	4	0	4	3	0	3	1	0	1
46. USULUTAN	15	15	30	12	11	23	3	4	7
47. JIQUILISCO	0	3	3	0	3	3	0	0	0
48. SAN MIGUEL	63	67	130	50	54	104	13	13	26
49. LA UNION	9	12	21	7	10	17	2	2	4
50. CONCHAGUA	6	7	13	6	7	13	0	0	0
TOTALES	739	685	1,424	534	568	1,102	205	117	322

Gráfico 6.- Total personas adolescentes atendidas y permisos de trabajo emitidos, mes marzo 2017



Gráfico 6.- Al mes de marzo de 2017, se atendieron 124 personas adolescentes que solicitaron permisos, de los cuales se emitieron 16.

Tabla 5.- Total ferias de auto-empleo, realizadas por departamento y emprendedores participantes por sexo, mes marzo 2017

Departamento	No. Ferias	Emprendedores/as participantes		
		Hombre	Mujer	Total
SANTA ANA	2	6	44	50
SONSONATE	2	0	8	8
SAN SALVADOR	13	28	87	115
LA LIBERTAD	3	0	37	37
CHALATENANGO	1	4	9	13
CABAÑAS	1	3	17	20
CUSCATLÁN	1	1	5	6
SAN VICENTE	1	3	5	8
SAN MIGUEL	2	0	13	13
USULUTÁN	1	0	14	14
MORAZÁN	1	4	18	22
	28	49	257	306

Tabla 6.- Total personas trabajadoras extranjeras con permiso de trabajo, por sexo y sector, según rama de actividad económica, mes marzo 2017

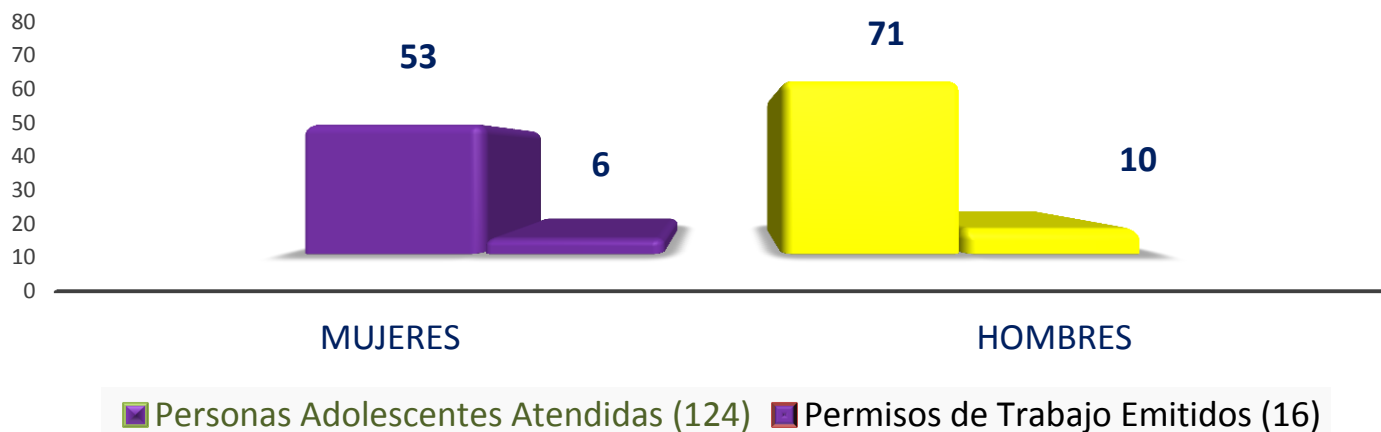
Rama	Total Actividad Económica	Sexo			Sector	Cantidad
		Hombre	Mujer	Total		
A	Agricultura, Ganadería, Silvicultura y Pesca	1	0	1	AGRÍCOLA	1
C	Industria Manufacturera	9	3	12	INDUSTRIA	12
G	Comercio al por Mayor y Menor, Reparación de Vehículos.	2	1	3	COMERCIO	3
J	INFORMACIÓN Y COMUNICACIONES	1	0	1	SERVICIOS	42
K	ACTIVIDADES FINANCIERAS Y DE SEGUROS	1	2	3		
M	ACTIVIDADES PROFESIONALES, CIENTÍFICAS Y TÉCNICAS	15	0	15		
N	ACTIVIDADES DE SERVICIOS ADMINISTRATIVOS Y DE APOYO	0	3	3		
Q	SERVICIOS DE SALUD Y ASISTENCIA SOCIAL	0	2	2		
R	ACTIVIDADES ARTÍSTICAS, ENTRETENIMIENTO Y RECREATIVAS	17	0	17		
T	SERVICIO DOMESTICO	0	1	1		
	Total	46	12	58		58

Gráfico 7.- Visitas técnicas realizadas en seguridad e higiene ocupacional, mes marzo 2017



Gráfico 7.- La Sección de Seguridad Ocupacional reportó 100 visitas técnicas, mientras que la Sección de Higiene Ocupacional realizó un total de 256 visitas técnicas.

Tabla 7.- Personas trabajadoras cubiertas con visitas técnicas, capacitaciones, mes marzo 2017

	Total	Hombres	Mujeres
	28,752	17,793	10,959
Higiene Ocupacional	14,438	9,012	5,426
Seguridad Ocupacional	12,070	7,342	4,728
Prevencción de Riesgos ocupacionales	2,244	1,439	805

Comités acreditados en seguridad, higiene y prevención de riesgos ocupacionales, mes marzo 2017.

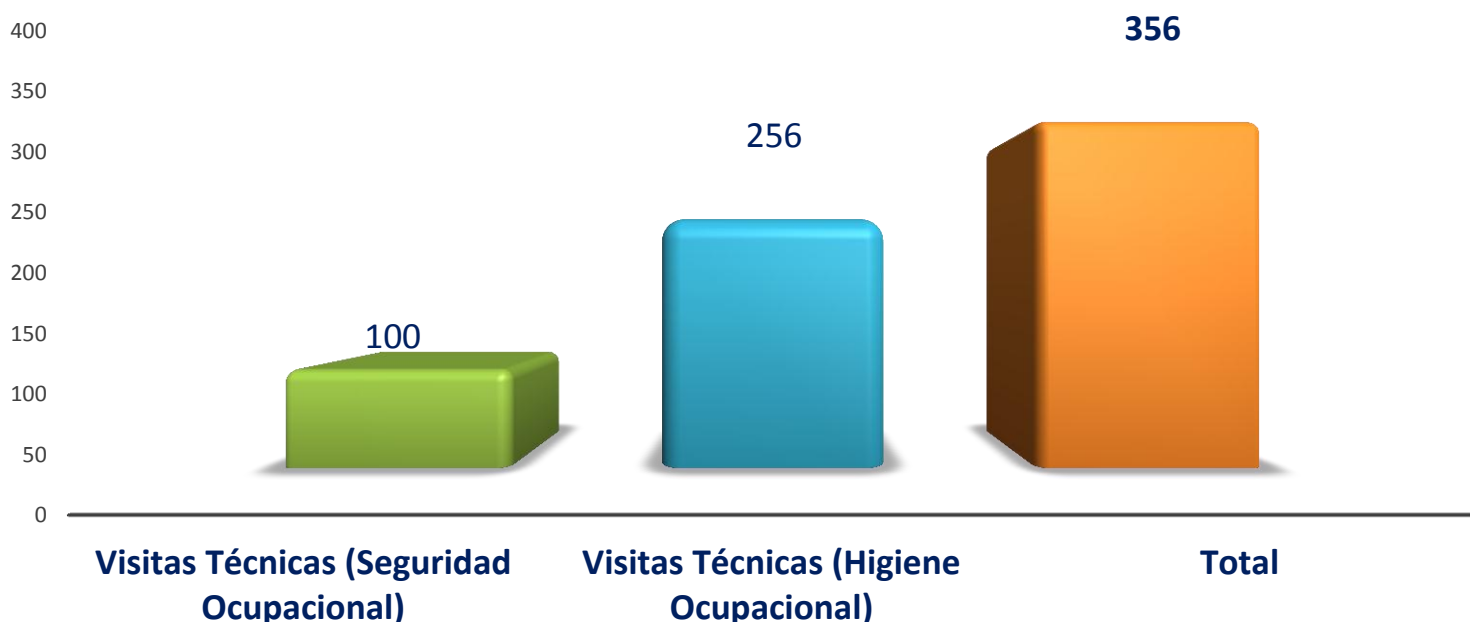
Total Comités de Salud Ocupacional Acreditados

(38)

Gráfico 8.- Estudios ambientales realizados, mes marzo 2017



Gráfico 8.- Muestra el número de estudios ambientales que se realizaron durante el mes de febrero, 27 en ruido, 28 en iluminación y 32 en calor.

DIRECCIÓN GENERAL DE INSPECCIÓN DE TRABAJO

La función principal de la Dirección General de Inspección de Trabajo es vigilar el cumplimiento de las leyes laborales. Para ello se han realizado 2,219 Inspecciones y 635 Re-inspecciones con un total de 2,854, cubriendo 23,389 mujeres y 28,358 hombres, con un total de 51,747 personas trabajadoras al mes de marzo 2017.

Del total de inspecciones realizadas se recuperó un monto en dólares de \$125,317.60.

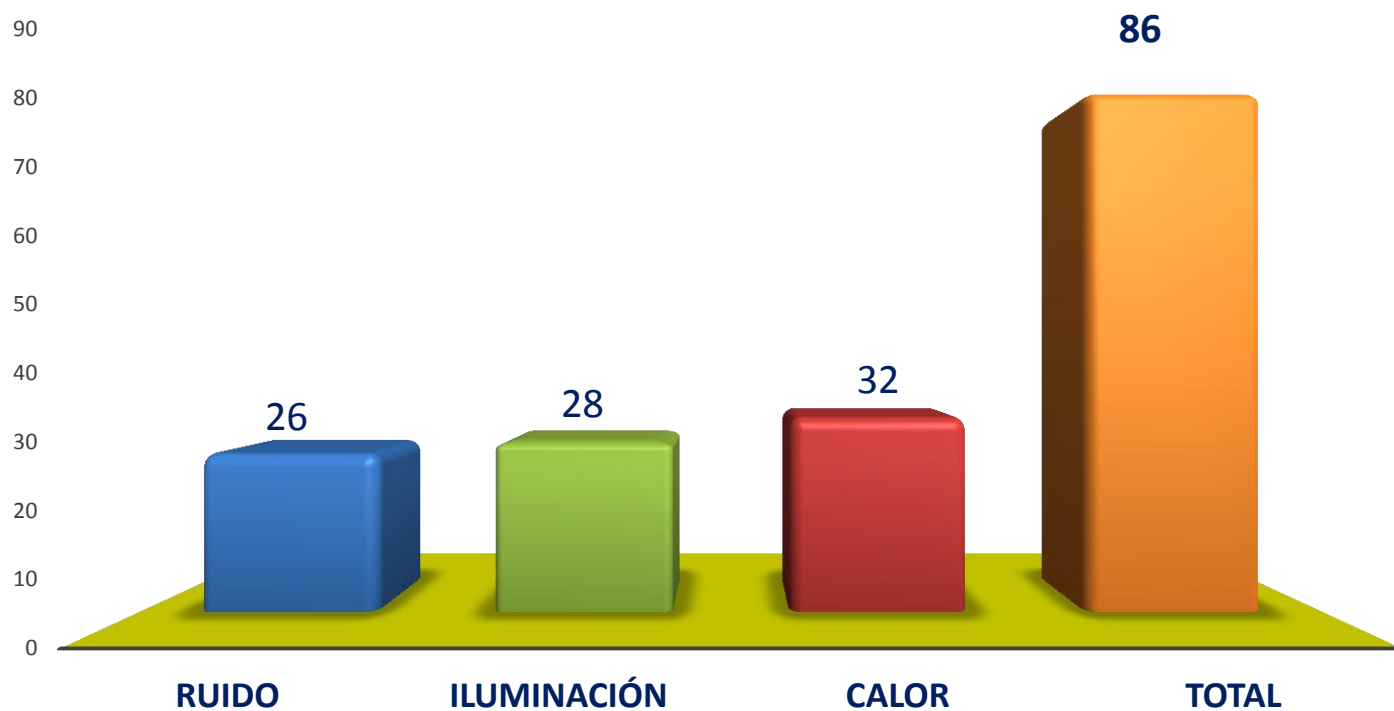
En las oficinas regionales se impusieron un total de 229 multas, cabe mencionar que en San Salvador se impuso el mayor número de multas con un total de 138.

Al mes de marzo 2017 se recibieron 140 solicitudes de inspección por otras causas y personas cubiertas por las inspecciones fueron 150.

En el caso del número de infracciones se registraron 999 contabilizando un monto en dólares por las infracciones de \$1,361,979.46 dólares,

Se entregaron 3,160 hojas por retiro voluntario sector público 101, sector municipal 63 y por sector privado 2,996 y terminación de contrato 2,720.

Se inspeccionaron 62 empresas logrando dar cobertura a 3,250 mujeres, en el marco del plan permanente de derechos laborales de las mujeres.

Cuadro resumen de los principales indicadores de la Dirección General de Inspección de Trabajo, mes de marzo 2017

Total inspecciones y re inspecciones realizadas	2,854
Total personas trabajadoras cubiertas por las inspecciones	51,747
Total monto recuperado por las inspecciones	\$125,317.60
Total multas impuestas por región	229
Total solicitudes de inspecciones realizadas por otras causas.	140
Total infracciones registradas	999
Total monto impuesto por las infracciones	\$1,361,979.46
Entrega de hojas por retiro voluntario sector público, municipal y privado y terminación de contrato.	5,880
Total inspecciones programadas en derechos laborales de las mujeres	62
Total cobertura a mujeres por las inspecciones (verificación de derechos laborales a las mujeres)	3,250

Gráfico 1.- Inspecciones y re-inspecciones, realizadas, mes marzo 2017



Gráfico 1.- Muestra el número de inspecciones y re inspecciones realizadas al mes de marzo 2017, 2,219 fueron inspecciones y 635 re-inspecciones.

		MENORES			PARCIALMENTE CON DISCAPACIDAD		LGBTI	TOTAL
MUJER	MUJER EMBARAZADA	HOMBRE	NIÑA	NIÑO	MUJER	HOMBRE	HOMBRE	
22,779	376	27,865	1	7	233	484	2	51,747

Gráfico 2.- Personas trabajadoras cubiertas por las inspecciones realizadas, mes marzo 2017

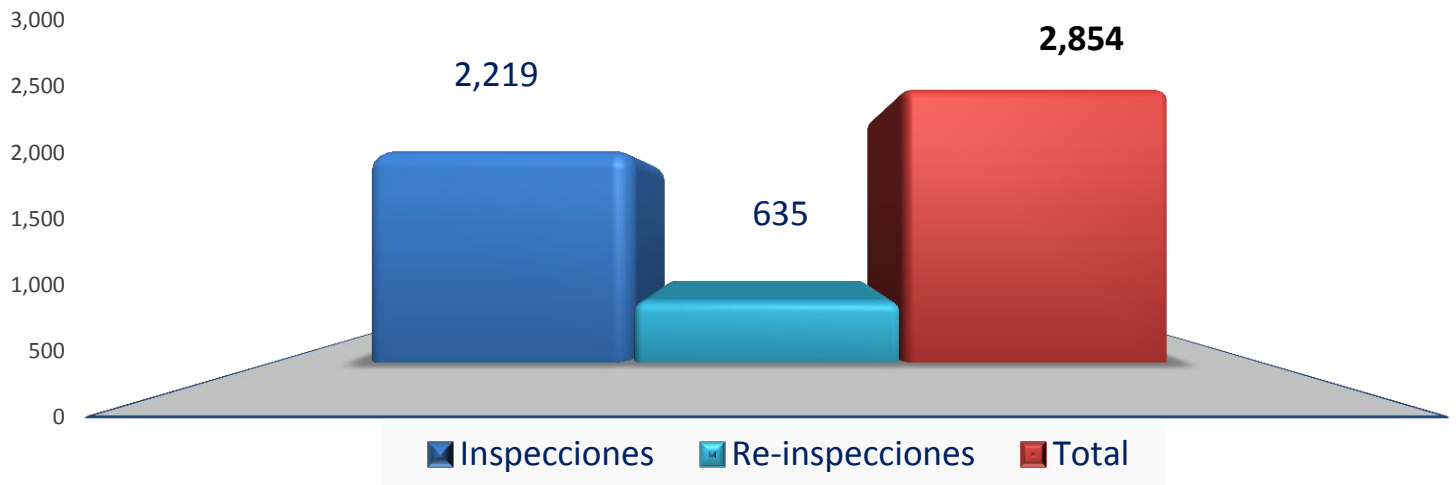

Gráfico 3.-Montos recuperados a favor de personas trabajadoras, mediante inspecciones realizadas, mes marzo 2017



Gráfico 3.- Identifica por sexo los montos recuperados mediante inspecciones; en mujeres \$43,753.28 en monto recuperado y en hombres \$81,564.32.

Grafico 4.-Multas impuestas a empresas, por región, mes marzo 2017

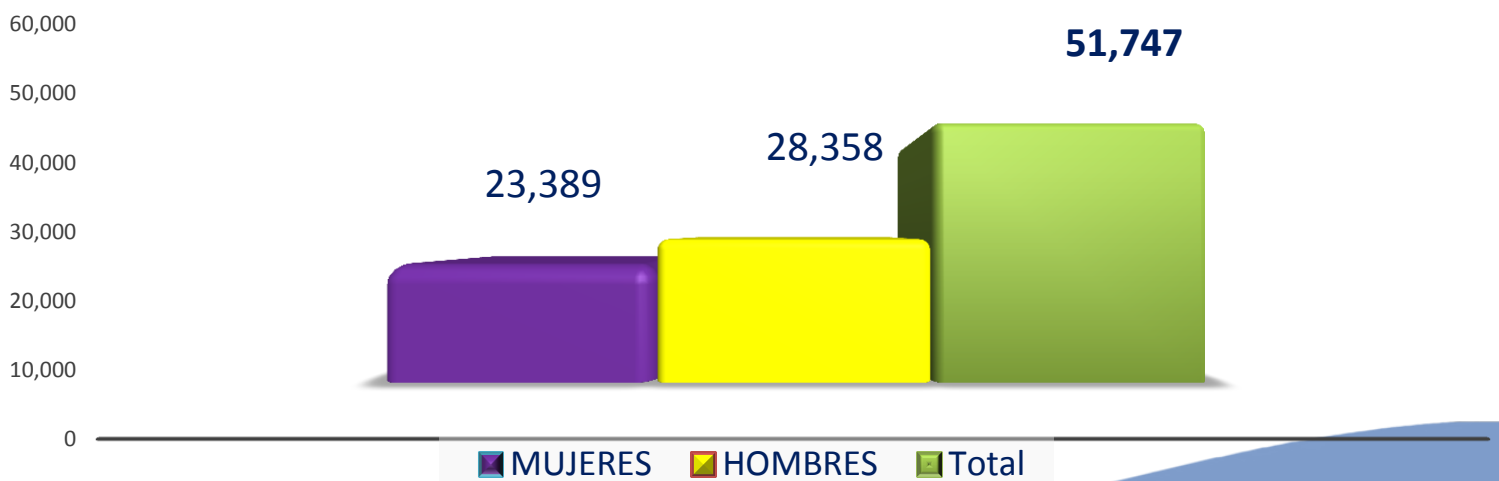

Gráfico 4.- Presenta por región un total de 229 multas impuestas, siendo la oficina de San Salvador la que impuso más multas con 138.

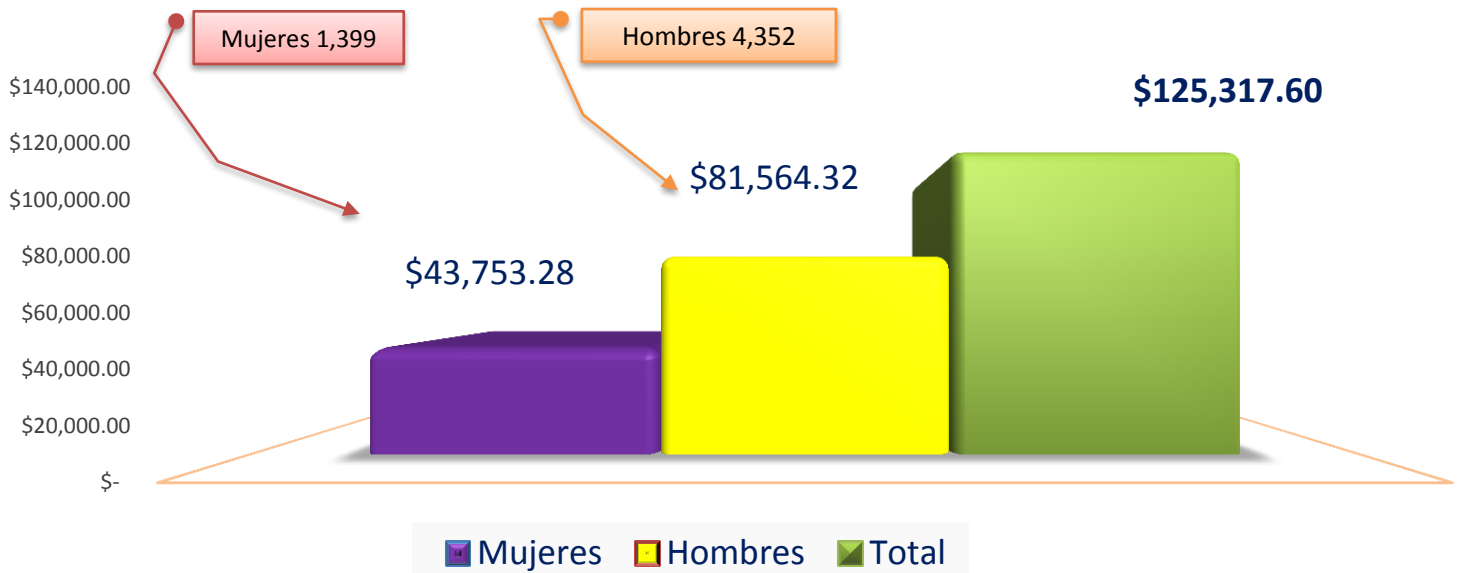
Tabla 1.- Inspecciones realizadas, mes marzo 2017

• Inspecciones realizadas por otras causas	No. de inspecciones realizadas	Hombre	Mujer	Trabajadora embarazada	Persona con discapacidad (hombre)	LGBTI / HOMBRE	Total
TOTALES	140	87	50	11	1	1	150
Acoso laboral	7	4	2	1	0	1	8
Adeudo Salarios	4	8	0	1	0	0	9
Asuetos	3	2	1	0	0	0	3
Cambio De Funciones	1	0	1	0	0	0	1
Cambio De Horario	1	0	1	0	0	0	1
Comisión	6	4	2	0	0	0	6
Constancia de trabajo	30	17	13	0	0	0	30
Contrato individual de trabajo	5	3	2	0	0	0	5
Descuentos ilegales	14	7	7	0	0	0	14
Desmejora salarial	1	1	0	0	0	0	1
Despido de Directivo Sindical	3	3	0	0	0	0	3
Despido de Mujer Embarazada	1	0	0	1	0	0	1
Despido Directivo Sindical	14	10	6	0	0	0	16
Discriminación a Mujer Embarazada	4	0	0	4	0	0	4
Discriminación por discapacidad	1	0	0	0	1	0	1
Discriminación Sindical	1	0	3	0	0	0	3
Ley General de Prevención de Riesgos en los Lugares de Trabajo	1	0	1	0	0	0	1
Malos tratos	7	2	5	1	0	0	8
Prestación Pecuniaria	9	10	1	0	0	0	11
Reexportación de maquinaria	6	2	1	0	0	0	3
Situación Laboral	7	4	2	1	0	0	7
Situación Laboral de Embaraza	2	0	0	2	0	0	2
Subsidio	1	1	0	0	0	0	1
Subsidio por Incapacidad	9	7	2	0	0	0	9
Suspensión Directivo Sindical	1	1	0	0	0	0	1
Viáticos	1	1	0	0	0	0	1

Tabla 1: Al mes de marzo 2017, se realizaron 140 solicitudes de inspección atendidas por otras causas, ya incluidas en el gráfico 1.

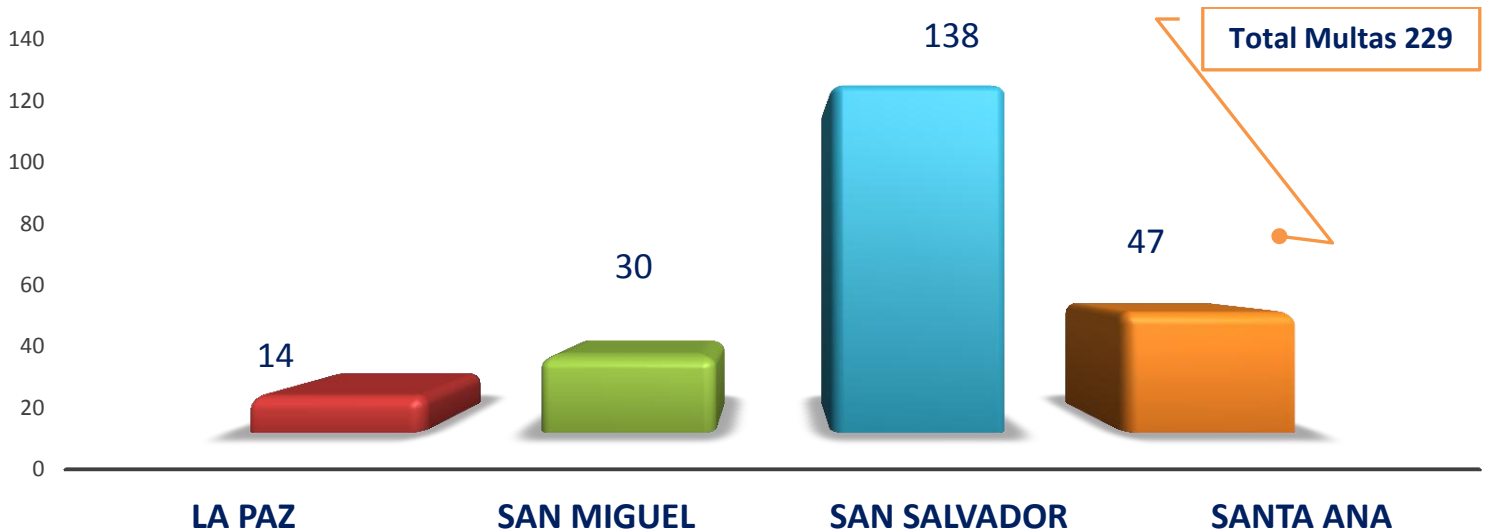
Tabla 2.- Cantidad de infracciones y monto impuesto por infracciones, mes marzo 2017

Tipo de Violación	Infracciones	Monto (US\$)
	999	\$ 1,361,979.46
Violaciones al Código de Trabajo	415	\$ 64,847.24
Violaciones a la Ley de Organización y Funciones del Sector Trabajo	107	\$ 25,476.98
Ley General de Prevención de Riesgos Laborales en los Lugares de Trabajo	300	\$ 1,263,578.40
Violaciones a la Ley de Equiparación de Oportunidades para Personas con Discapacitadas	164	\$ 7,655.42
Violaciones a Decreto sobre Salario Mínimo	13	\$ 421.42

Tabla 3.- Se observa en esta tabla 999, Infracciones, con un monto impuesto por las infracciones de \$1, 361,979.46, tenemos el mayor número de infracciones a Violaciones al Código de Trabajo con 415, Infracciones.

Tabla 3.- Entrega de hojas por retiro voluntario en los sectores público, municipal y privado, mes marzo 2017

Tipo de Hoja	Hombre	Mujer	Total
Retiro voluntario sector público	49	52	101
Retiro voluntario sector municipal	44	19	63
Retiro voluntario sector privado	1,775	1,221	2,996
Total General	1,868	1,292	3,160

Terminación de Contrato	1,529	1,191	2,720
--------------------------------	--------------	--------------	--------------

Durante el mes de marzo se entregó un total de 3,160 hojas de retiro voluntario y terminación de contrato 2,720, en donde se observa datos relevantes en terminación de contrato y retiro voluntario en el sector privado.

Tabla 5.- Inspecciones programadas en derechos laborales de las mujeres, desagregadas por departamento, mes marzo 2017

Actividad Realizada	Total	Santa Ana	Sonsonate	Ahuachapán	La Libertad	Chalatenango	San Salvador	La Paz	San Vicente	Cabañas	Cuscatlán	San Miguel	Usulután	Morazán	La Unión
Total inspecciones Programadas	62	15	11	2	4	5	-	3	2	1	1	8	4	1	5
Total mujeres cubiertas por las inspecciones	3,250	516	18	14	940	50	-	1,615	10	6	3	36	27	5	10
Mujeres cubiertas por las inspecciones	3,130	510	18	14	911	47	-	1,534	10	5	3	36	27	5	10
Mujeres con discapacidad	77	-	-	-	18	3	-	55	-	1	-	-	-	-	-
Mujeres en estado de gravidez	43	6	-	-	11	-	-	26	-	-	-	-	-	-	-

INDICADORES PLAN DE MUJERES

Lugares de trabajo que cuentan con espacio físico para lactar, extraerse y conservar la leche	6	4	-	-	1	-	-	-	-	-	1	-	-	-	-
Lugares de trabajo que no cuentan con Espacio físico para lactar, extraerse y conservar la leche	19	11	-	2	3	-	-	-	2	1	-	-	-	-	-
Lugares de Trabajo en los que se verificó el uso del lenguaje inclusivo y no discriminatorio)	23	-	11	-	1	5	-	-	-	-	-	-	-	1	5

Inspecciones Programadas para la verificación de Lactancia Materna, mes marzo 2017

Verificación de la Lactancia Materna	Inspecciones	Mujeres trabajadoras cubiertas
Departamentos: San Miguel (9), Usulután (4), Ahuachapán (3), Sonsonate (6) y Santa Ana (2)	24	141

Departamentos	No. Empresas Inspeccionadas	Cuenta con Lactario	No Cuenta con Lactario
San Miguel	9	5	4
Usulután	4	0	4
Ahuachapán	3	0	3
Sonsonate	6		6
Santa Ana	2	2	
Total	24	7	17

DIRECCIÓN GENERAL DE TRABAJO

La función principal de la Dirección General de Trabajo es propiciar el mantenimiento de la armonía en las relaciones entre empleadores y trabajadores/as y facilitar la constitución de organizaciones sindicales y la negociación y contratación colectiva.

En ese sentido, para el mes de marzo 2017 se cuenta con 445 sindicatos activos, 34 son de autónomas, 103 del sector público y de empresa, gremio, independientes e industria 308, en cuanto a juntas directivas inscritas tenemos 21 Juntas Directivas del Sector Privado y Autónomas, 8 Juntas Directivas del Sector Público, 4 Juntas Directivas de Autónomas, 15 Juntas Directivas Seccionales Privadas, 1 Junta Directiva Seccional Pública, 3 Juntas Directivas de Federaciones Privadas, y 3 Juntas Directivas de Federaciones Públicas y 195 mujeres y 311 hombres que forman parte de Juntas Directivas. 5 Solicitudes de Personería Jurídica, 3 Sindicatos Privados y Autónomos, 1 Sindicato Público, 2 Seccionales Privadas y Autónomas y 1 federación Pública Constituida.

Con la finalidad de contribuir a armonizar las relaciones laborales entre personas trabajadoras y personas empleadoras se finalizaron 717 diligencias de mediación individuales, por tipo de solución y por departamento. En cuanto a las Relaciones Colectivas de Trabajo en San Salvador se finalizaron 58 Diligencias de mediación, siendo 16 conciliadas, 25 sin conciliar, 6 desistidas, 1 inasistencias, 2 no notificadas, 0 Reinstalo y 8 a multa y se recibieron un total de 43.

En cuanto a la cantidad de dinero acordado en las audiencias de mediación celebradas en relaciones individuales de trabajo se acordó un monto de \$210,736.43 para 256 personas trabajadoras, de igual forma en las relaciones colectivas de trabajo se acordó un monto de \$88,896.96 para un total de 54 personas trabajadoras, totalizando un monto en dólares de \$299,633.39 y un total de personas trabajadoras de 310.

Cuadro Resumen Principales Indicadores de la Dirección General de Trabajo, marzo 2017

Total Juntas Directivas Inscritas	55
Total mujeres que forman parte de las Juntas Directivas	195
Total hombres que forman parte de las Juntas Directivas	311
Total asociaciones profesionales y sindicatos constituidos	12
Total diligencias de mediación individuales finalizadas	717
Total monto acordado en las audiencias de mediación individuales y colectivas	\$299,633.39
Total mujeres cubiertas por el monto acordado en individuales y colectivas	123
Total hombres cubiertos por el monto acordado en individuales y colectivas	187

Tabla 1.- Tipo de sindicato, según estado actual, mes marzo 2017

Tipo de Sindicato		Activos
Total general		445
Sector Privado Autónomas	Gremio	39
	Empresa	19
	Industria	59
	Trabajadores Independientes	191
	Autónomas	34
Sector Público		103

308

Tabla 1.- Se muestra en esta tabla, que en el mes de marzo tenemos un total de 445 sindicatos activos, y al desagregarlos por sindicatos privados, tenemos un total de 308, autónomos 34 y sindicatos públicos 191.

Gráfico 1.- Juntas directivas, sindicatos constituidos y asociaciones constituidas, mes marzo 2017



Tabla 2.- Total de afiliación sindical activa

Afiliación Sindical Activa (Total País)			
Asociaciones	Hombres	Mujeres	Total
Sindicatos Privados	127,015	26,526	153,541
Sindicatos Públicos	23,291	14,328	37,619
Sindicatos Autónomos	12,757	5,799	18,556
Total	163,063	46,653	209,716

Tabla 3.- Integrantes de juntas directivas activas

INTEGRANTES DE JUNTAS DIRECTIVAS ACTIVAS (TOTAL)			
ASOCIACIONES	HOMBRES	MUJERES	TOTALES
SINDICATOS PRIVADOS	1,885	1,254	3,139
SINDICATOS PÚBLICOS	774	300	1,074
SINDICATOS AUTÓNOMAS	215	135	350
TOTAL	2,874	1,689	4,563

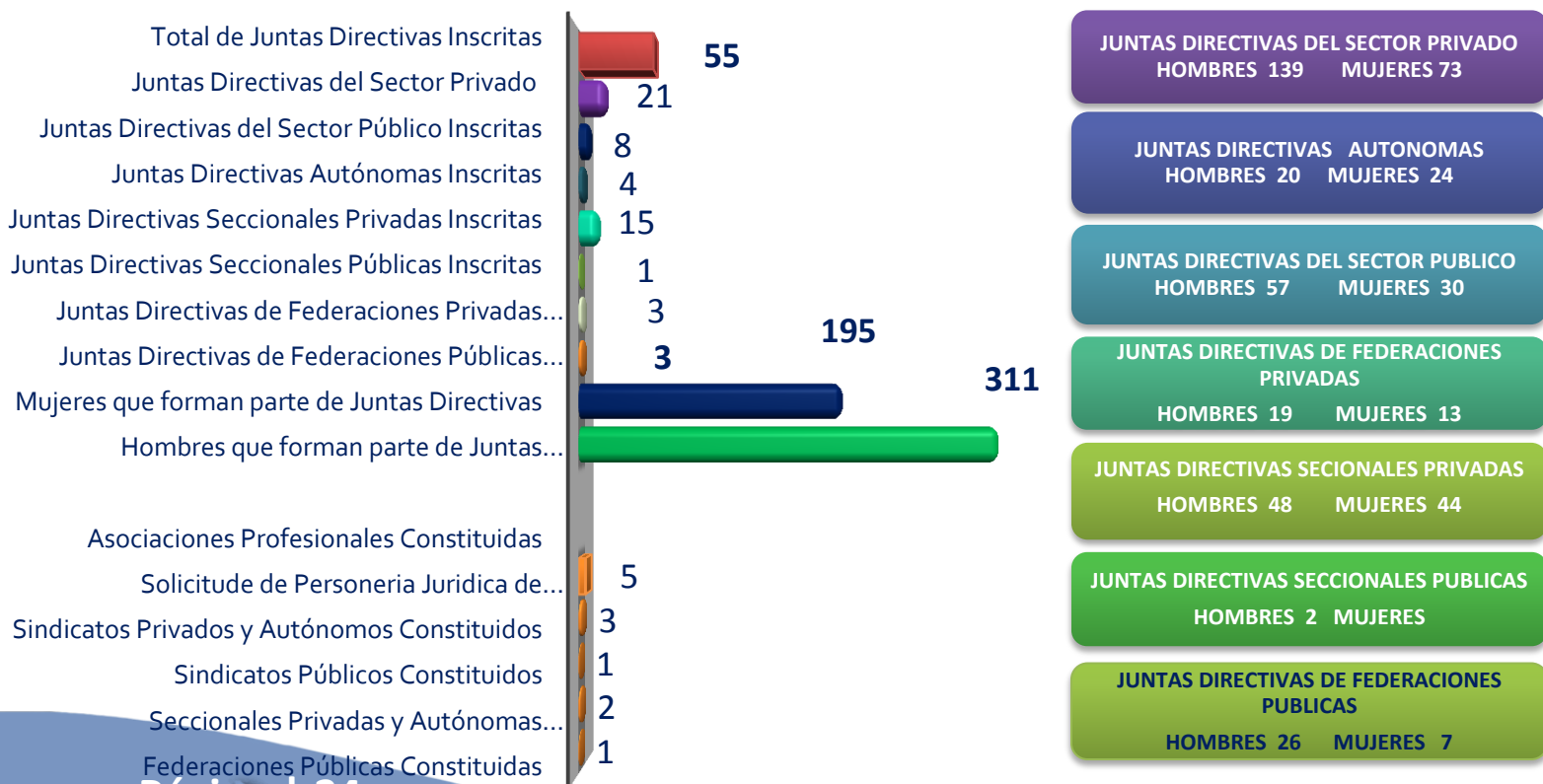
Tabla 4.- Reglamentos Internos de Trabajo

Proyectos de Reglamento Interno de Trabajo Recibidos:	90
Reglamentos Internos de Trabajo Aprobados:	23
Expedientes de Reglamentos Internos de Trabajo Tramitados:	76
Proyectos de Reglamento Interno de Trabajo con Observaciones de Género	14
Proyectos de Reglamento Interno de Trabajo con Observaciones Realizadas	65

Gráfico 2.- Mediaciones individuales finalizadas clasificadas por departamento, mes marzo 2017



Gráfico 2.- Presenta 717 diligencias de mediaciones individuales finalizadas clasificadas por departamento, de ese total 459 fueron resueltas en San Salvador, que representan el 64. %.

Tabla 5.- Mediaciones individuales finalizadas clasificadas por departamento y tipo de resolución, mes marzo 2017

Departamento	Finalizadas	Conciliadas	Reinstalo	Sin Conciliar	Desistidas	A Multa	Inasistencias	No Notificadas
San Salvador	459	148	4	173	59	46	18	11
Ahuachapán	18	9	1	7	0	0	1	0
Santa Ana	93	50	1	17	6	9	10	0
Sonsonate	65	18	1	25	3	5	13	0
La Paz	17	8	0	7	0	1	0	1
Usulután	12	6	0	3	1	1	0	1
San Miguel	38	11	0	14	3	7	2	1
La Unión	15	6	0	8	1	0	0	0
Total	717	256	7	254	73	69	44	14

Gráfico 3.- Conciliaciones individuales finalizadas clasificadas por actividad económica. Total país, marzo 2017

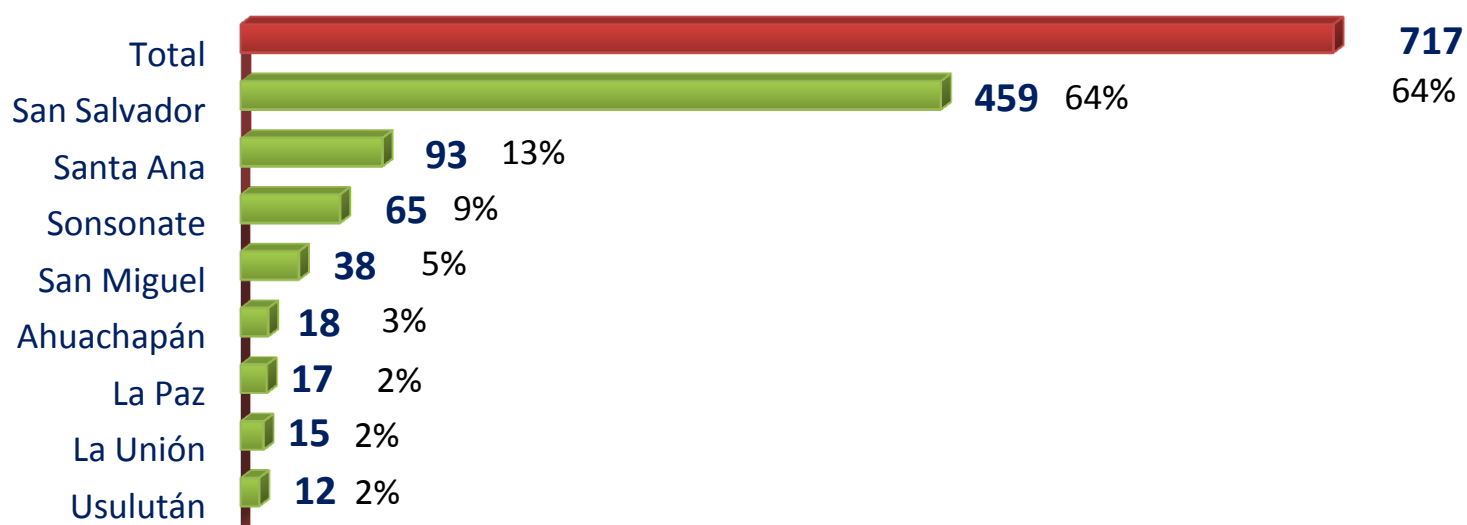

Tabla 6.- Conciliaciones individuales desagregadas por departamento y rango de edades, mes marzo 2017

Departamento	16 - 29	30 - 50	Más de 50	Total
Ahuachapán	4	3	2	9
La Unión	2	4	0	6
San Miguel	4	5	2	11
Santa Ana	16	25	9	50
Sonsonate	5	10	3	18
Usulután	3	3	0	6
La Paz	7	1	0	8
San Salvador	56	72	20	148
Total	97	123	36	256

Tabla 5.- Cantidad de dinero acordado en las audiencias de mediaciones celebradas en la Sección de Relaciones Individuales de Trabajo (conciliadas), mes marzo 2017

	Total Personas	Total Monto (\$)	Hombres	Monto (\$)	Mujeres	Monto (\$)
Sección de Relaciones Individuales de Trabajo	256	\$210,736.43	154	\$121,573.30	102	\$89,163.13
Total	256	\$210,736.43	154	\$121,573.30	102	\$89,163.13

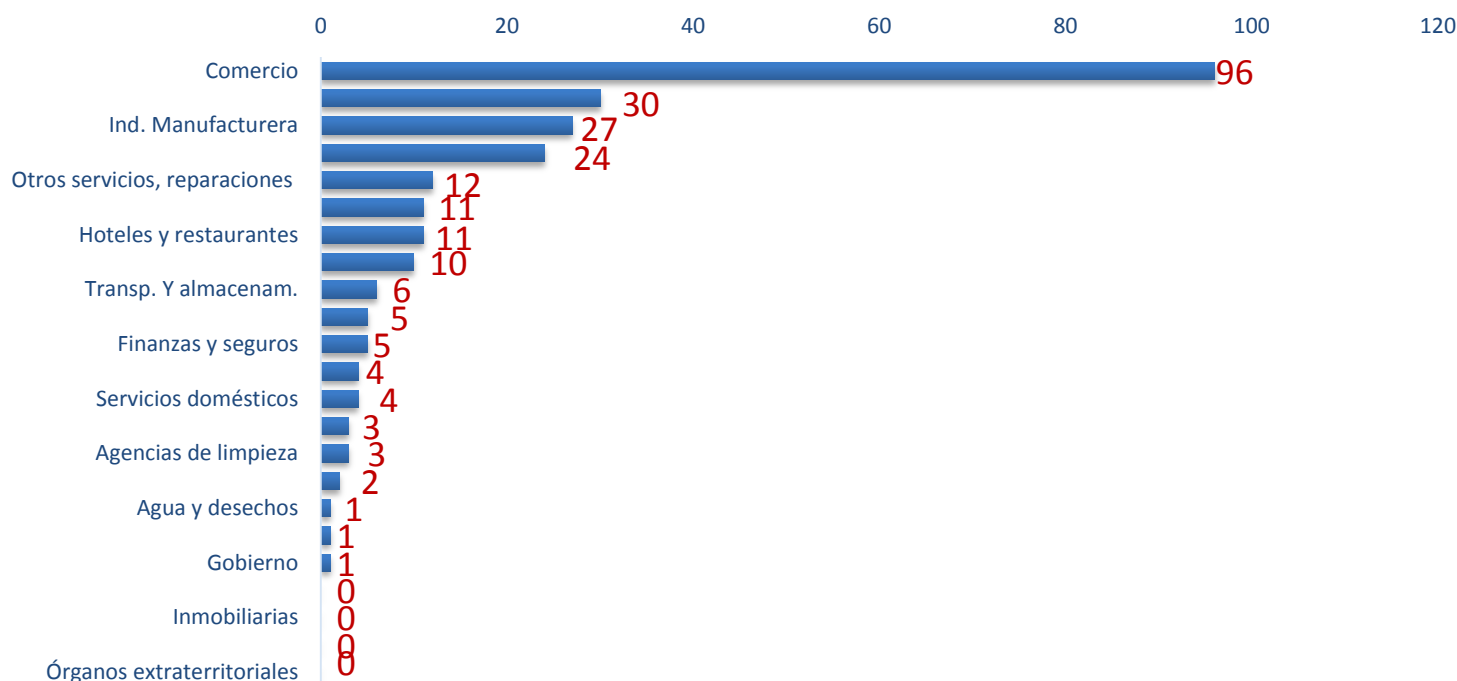
SECTOR ECONÓMICO	INDIVIDUALES
AGRÍCOLA	\$9,757.00
INDUSTRIA	\$22,939.79
COMERCIO	\$92,937.66
SERVICIOS	\$85,101.98
TOTAL	\$210,736.43

Gráfico 4.- Diligencias de mediaciones colectivas finalizadas, (expedientes), clasificadas por tipo de solución. Departamento de San Salvador, mes marzo 2017



Tabla 6.- Cantidad de dinero acordado en las audiencias de mediaciones celebradas en la Sección de Relaciones Colectivas de Trabajo (conciliadas) y Sector Económico, mes de marzo 2017

	Total Personas	Total Monto (\$)	Hombres	Monto (\$)	Mujeres	Monto (\$)
Sección de Relaciones Colectivas de Trabajo	54	\$88,896.96	33	\$48,967.62	21	\$39,929.34
Total	54	\$88,896.96	33	\$48,967.62	21	\$39,929.34

SECTOR ECONÓMICO	COLECTIVAS
AGRÍCOLA	\$0.00
INDUSTRIA	\$30,142.43
COMERCIO	\$338.16
SERVICIOS	\$58,416.37
TOTAL	\$88,896.96

DIRECCIÓN ADMINISTRATIVA

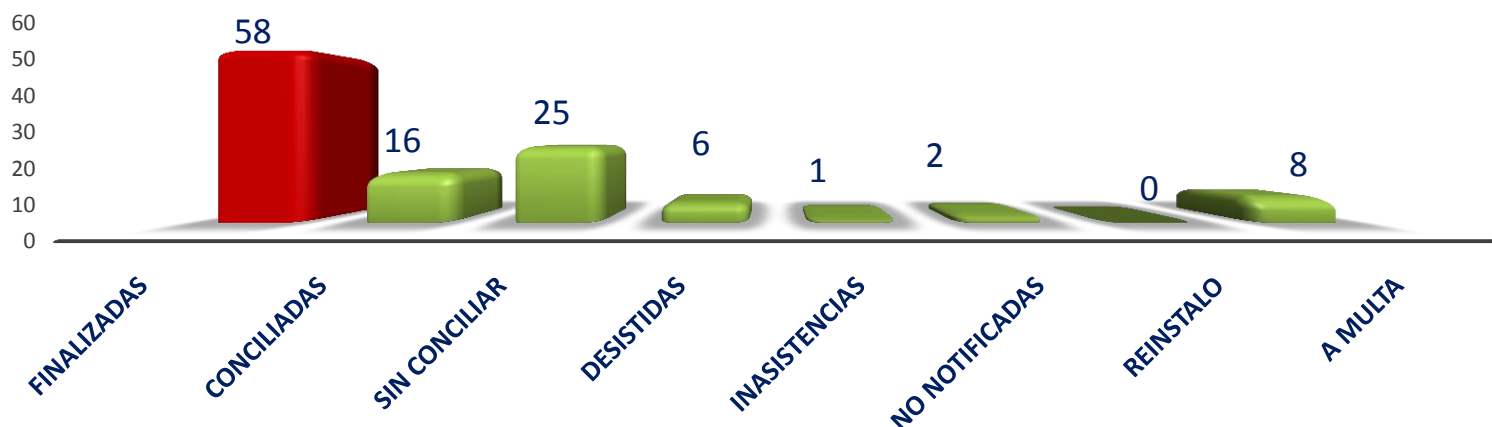
La función principal de la Dirección Administrativa es la de administrar los recursos humanos, materiales económicos y financieros necesarios para el normal funcionamiento de las dependencias del Ministerio.

Durante este mes de abril 2017, la Dirección Administrativa, a través de la Oficina de Atención a Personas Usuarias, registró el ingreso de 6,630 visitantes; de estos, La Dirección General de Inspección atendió 2,110 personas usuarias; la Dirección General de Trabajo 2,120, la Dirección General de Previsión Social 2,181, la Dirección Administrativa 152 y las Unidades Asesoras 67.

Por medio del Call Center 130, se contabilizaron 3,058 asesorías y solicitudes de inspección, 997 asesorías para mujeres y 2,061 para hombres.

Los Centros de Recreación a Trabajadoras y Trabajadores, recibieron un total de 16,600 visitantes, de los cuales 6,702 mujeres, 6,790 hombres, 1,542 niñas y 1,566 niños. El más visitado fue el Centro de Recreación de "Conchalio", con un total de 5,867 visitantes.

Cuadro resumen Principales Indicadores de la Dirección Administrativa, abril 2017	
Total personas usuarias atendidas en las diferentes direcciones del MTPS.	4,988
Total asesorías, por medio del Call Center 130. Llamadas y correos atendidos y solicitudes de inspeccion)	3,058
Total visitantes a Centros de Recreación a Trabajadoras y Trabajadores.	16,600
Total Global	24,574

Gráfico 1.- Total personas usuarias atendidas por dirección y por sexo, mes marzo 2017



Gráfico 1.- La Dirección Administrativa contabilizó en el mes de abril, un total de 6,630 personas usuarias desagregadas por sexo; la Dirección General de Inspección, atendió a 2,110; la Dirección General de Trabajo un total de 2,120; la Dirección General de Previsión Social 2,181, mientras que la Dirección Administrativa atendió a 152, y Unidades Asesoras 67 personas usuarias.

Asesorías por Genero, Call Center 130 (llamadas, correos atendidos y solicitudes de inspección) mes marzo 2017

Hombres	1,173
Mujeres	647
Total Asesorías	1,820

Call Center 130, contabilizo 1,820 asesorías y solicitudes de inspección, 647 asesorías fueron para mujeres y 1,173 para hombres, de la misma forma según grafico se presentan denuncias recibidas con mayor frecuencia.

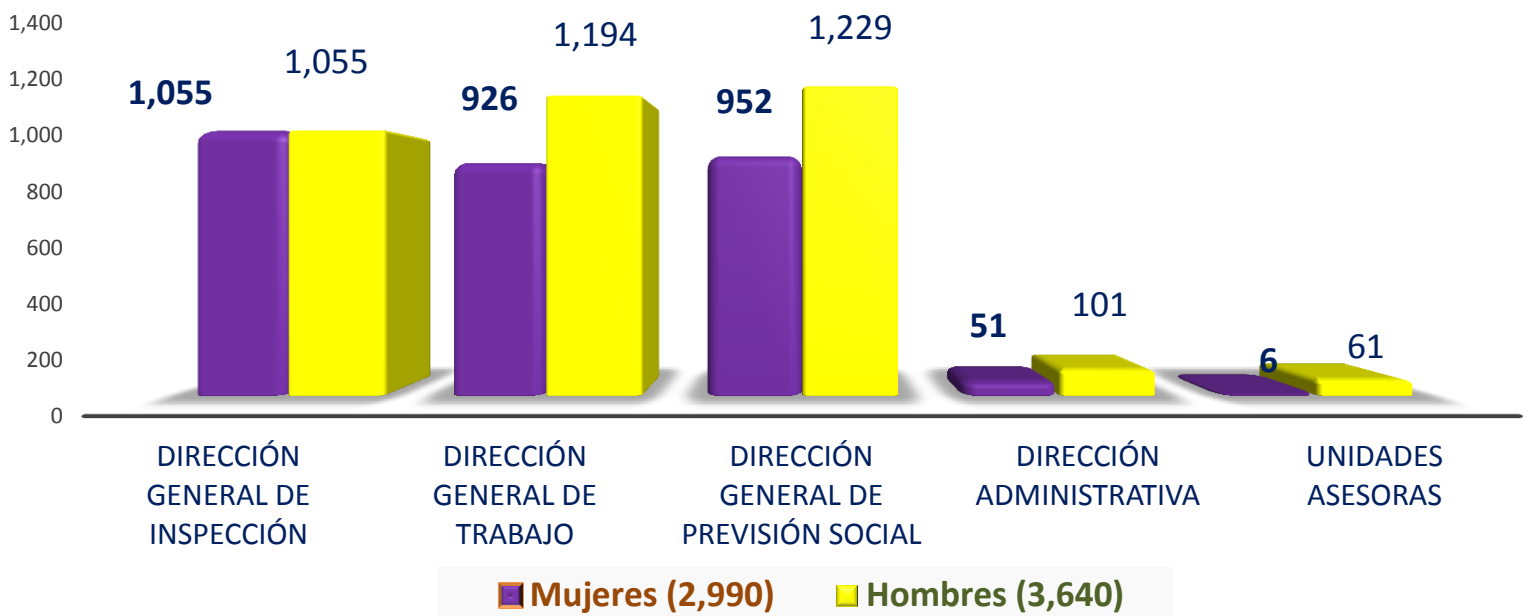
Gráfico 3.- Total personas visitantes a Centros de Recreación a Trabajadoras y Trabajadores, según centro de recreación, marzo 2017



Gráfico 3.- En los Centros de Recreación a Trabajadoras y Trabajadores, se atendió un total de 16,600 personas, siendo el más visitado Conchalio con 5,867 personas visitantes, mientras que el menos visitado fue La Palma con 1,068 personas.

Gráfico 4.- Total personas visitantes a Centros de Recreación a Trabajadoras y Trabajadores, por sexo, marzo 2017



Gráfico 4.- En los Centros de Recreación a Trabajadoras y Trabajadores, se atendió un total de 16,600 visitantes, desagregados por sexo se contabilizan 6,702 mujeres, 6,790 hombres, 1,542 niñas y 1,566 niños.

Tabla.- 1. Solicitudes Recibidas por la Unidad de Acceso a la Información Pública, marzo 2017

<u>MES</u>	<u>TOTAL</u>	<u>MUJER</u>	<u>HOMBRE</u>
<u>MARZO 2017</u>	<u>30</u>	<u>19</u>	<u>11</u>

Tabla.- 2. Perfiles de la ciudadanía que presentaron solicitudes de información, marzo 2017

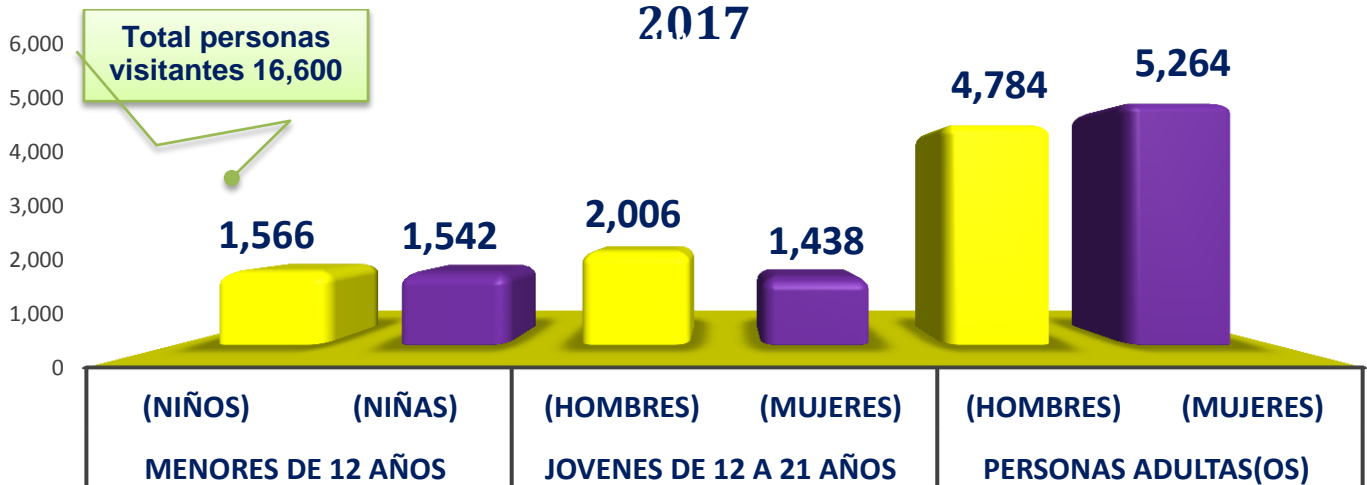
Perfil académico	
Bachillerato	5
Universitarios	16
Postgrado	3
No especifica	6
Total	30

Estudiante	8
No especifica	7
Abogado/ Abogada	6
Psicólogo/ Psicóloga	1
Administrador / Administradora	2
Empleada/Empleado	2
Gerente	1
Periodista	1
Empleado Público	1
Secretaria	1
Total	30

Tabla.- 3. Solicitudes de información recibidas por diferentes medios, marzo 2017

Clasificación de información	Total	Presencial	Electrónica
Solicitudes de información (SI)	24	10	14
Consultas Directas (CD)	1		1
Consultas Ciudadanas	5		5
Total	30	10	20



Call Center 130



www.mtps.gob.sv

www.empleo.gob.sv



@Trabajosv



Ministerio Trabajo El Salvador