



MINISTERIO DE TRABAJO
Y PREVISIÓN SOCIAL - MTPS -

GOBIERNO DE
EL SALVADOR
UNÁMONOS PARA CRECER

Boletín

1er. Trimestre 2017



EL *trabajo* NO
TIENE SEXO

▲ DECÍDETE A CRECER ▲
#yodecido

MINISTERIO DE TRABAJO Y PREVISION SOCIAL
GOBIERNO DE EL SALVADOR

Introducción

El presente documento es el Informe estadístico que contiene los datos del trabajo realizado por el Ministerio de Trabajo y Previsión Social, (MTPS) durante el primer trimestre 2017, el que tiene dar a conocer los principales datos de la labor realizada, así como dar cumplimiento al ejercicio efectivo de poner a disposición de la ciudadanía la información básica que se produce desde el quehacer de esta cartera de Estado.

Este boletín ha sido elaborado por la Oficina de Estadística e Informática del (MTPS) la cual se realiza en base al sistema institucional de indicadores, alimentado por cada una de las direcciones que forman parte del Ministerio, siendo ellas la Dirección General de Previsión Social, Dirección General de Inspección de Trabajo, Dirección General de Trabajo y Call Center 130.

Los datos son una expresión de la labor que de forma más amplia se realiza en el cumplimiento de los derechos laborales de la población salvadoreña.

Contenido

Introducción	2
DIRECCIÓN GENERAL DE PREVISIÓN SOCIAL	5
Gráfico 1.- Personas colocadas por sexo, incluyendo a personas con discapacidad y programas de ciudad mujer, a través de las bolsas y ferias de empleo, enero - marzo 2017	6
Tabla 1.- Personas colocadas por sexo y departamento, incluyendo a personas con discapacidad y programas de ciudad mujer, a través de bolsas y ferias de empleo, enero - marzo 2017	6
Gráfico 2.- Mujeres colocadas en Programa 6 sedes Ciudad Mujer (incluidas en la tabla 1.), enero - marzo 2017	7
Tabla 2.- Quioscos móviles realizados y personas asistentes por sexo y departamento, enero- marzo 2017	7
Gráfico 3.- Atención a personas con discapacidad, colocadas en bolsas y ferias de empleo, (incluidas en la tabla 1), enero - marzo 2017	8
Gráfico 4.- Personas colocadas por sexo, según rangos de edad, en bolsas y ferias de empleo (incluidas en la tabla 1), enero - marzo 2017	8
Gráfico 5.- 15 empresas de mayor colocación y personas trabajadoras a través del Sistema de Intermediación de Empleo, (SIE) enero - marzo 2017	9
Tabla 3.- Total personas trabajadoras jóvenes colocadas según rangos de edad (18 a 29 años y de 30 años y más) en el Sistema de Intermediación de Empleo, (SIE) y ferias, por sector económico, sexo y actividad económica, enero - marzo 2017	10
Tabla 4.- Personas colocadas, en los 50 municipios priorizados del país, mes marzo 2017.....	11
Gráfico 6.- Total personas adolescentes atendidas y permisos de trabajo emitidos, enero - marzo 2017	13
Tabla 5.- Total ferias de auto-empleo, realizadas por departamento y emprendedores participantes por sexo, enero - marzo 2017.....	13
Tabla 6.- Total personas trabajadoras extranjeras con permiso de trabajo, por sexo y sector, según rama de actividad económica, mes enero - marzo 2017	14
Gráfico 7.- Visitas técnicas realizadas en seguridad e higiene ocupacional, enero - marzo 2017	15
Tabla 7.- Personas trabajadoras cubiertas con visitas técnicas, capacitaciones, enero - marzo 2017	15
Comités acreditados en seguridad, higiene y prevención de riesgos ocupacionales, enero - marzo 2017.	16
Gráfico 8.- Estudios ambientales realizados, enero - marzo 2017	16
DIRECCIÓN GENERAL DE INSPECCIÓN DE TRABAJO	17
Gráfico 1.- Inspecciones y re-inspecciones, realizadas, enero - marzo 2017	18
Gráfico 2.- Personas trabajadoras cubiertas por las inspecciones realizadas, enero - marzo 2017	18
Gráfico 3.-Montos recuperados a favor de personas trabajadoras, mediante inspecciones realizadas, enero - marzo 2017	19
Gráfico 4.-Multas impuestas a empresas durante el primer trimestre, enero - marzo 2017.....	19
Tabla 1.- Inspecciones realizadas por otras causas, enero - marzo 2017	20
Tabla 2.- Cantidad de infracciones y monto impuesto por infracciones, enero -marzo 2017.....	21

Tabla 3.- Entrega de hojas por retiro voluntario en los sectores público, municipal y privado, enero - marzo 2017	21
Tabla 5.- Inspecciones programadas en derechos laborales de las mujeres, enero - marzo 2017	22

DIRECCIÓN GENERAL DE TRABAJO	23
Tabla 1.- Tipo de sindicato, según estado actual, primer trimestre 2017.....	24
Gráfico 1.- Juntas directivas, sindicatos constituidos y asociaciones constituidas, enero - marzo 2017.....	24
Tabla 2.- Total de afiliación sindical activa, actualizados a marzo 2017	25
Tabla 3.- Integrantes de juntas directivas activas, actualizados a marzo 2017	25
Tabla 4.- Reglamentos Internos de Trabajo, enero – marzo 2017	25
Gráfico 2.- Mediaciones individuales finalizadas clasificadas por sexo, enero - marzo 2017.....	26
Tabla 5.- Mediaciones individuales finalizadas clasificadas por departamento y tipo de resolución, enero - marzo 2017	26
Gráfico 3.- Total de personas que lograron acuerdos económicos en mediaciones individuales clasificadas por actividad económica. Total país, enero - marzo 2017.....	27
Tabla 6.- Total de personas que lograron acuerdos económicos en mediaciones individuales desagregadas por departamento y rango de edades, enero - marzo 2017	27
Tabla 5.- Cantidad de dinero acordado en las audiencias de mediaciones celebradas en la Sección de Relaciones Individuales de Trabajo (conciliadas), enero - marzo 2017	28
Gráfico 4.- Diligencias de mediaciones colectivas finalizadas, (expedientes), clasificadas por tipo de solución. Departamento de San Salvador, enero - marzo 2017.....	28
Tabla 6.- Cantidad de dinero acordado en las audiencias de mediaciones celebradas en la Sección de Relaciones Colectivas de Trabajo (conciliadas) y Sector Económico, enero - marzo 2017.....	29
Tabla 7.- Cantidad de personas cubiertas en sala cuna,	29
enero - marzo 2017	29

DIRECCIÓN ADMINISTRATIVA	30
Gráfico 1.- Total personas usuarias atendidas por dirección y por sexo, enero - marzo 2017.....	31
Tabla 2.- Total consultas y denuncias más frecuentes a través del Call Center 130, enero - marzo 2017	32
Gráfico 3.- Total personas visitantes a Centros de Recreación a Trabajadoras y Trabajadores, según centro de recreación, enero - marzo 2017	33
Gráfico 4.- Total personas visitantes a Centros de Recreación a Trabajadoras y Trabajadores, por sexo, enero - marzo 2017	33
OFICINA DE INFORMACIÓN Y RESPUESTA (OIR).....	34
Tabla.- 1. Solicitudes Recibidas por la Unidad de Acceso a la Información Pública, enero - marzo 2017	34
Tabla.- 2. Perfiles de la ciudadanía que presentaron solicitudes de información, enero - marzo 2017.....	34
Tabla.- 3. Solicitudes de información recibidas por diferentes medios, enero - marzo 2017	35

DIRECCIÓN GENERAL DE PREVISIÓN SOCIAL

La función principal de la Dirección General de Previsión Social es promover, orientar el empleo e impulsar programas y proyectos de promoción de empleo, dirigidos a la población en general y a los grupos con dificultades especiales de inserción, como personas con discapacidad, personas de edad avanzada, cesantes de tiempo prolongado, jóvenes que buscan su primer empleo, mujeres y otros que por su naturaleza le competan.

En ese sentido, a través del Sistema Nacional de Empleo, (SISNE) para el primer trimestre 2017 se colocó un total de 4,262 personas, incluyendo personas con discapacidad.

En total fueron 950 empresas que contrataron personal, con respecto al tema de personas adolescentes atendidas fueron 568, y permisos de trabajo emitidos 84.

con la finalidad de promover y evaluar las políticas de bienestar, seguridad e higiene ocupacional y medio ambiente de trabajo, para el primer trimestre 2017, se realizaron en seguridad ocupacional 280 visitas técnicas y 686 en higiene ocupacional, generando una cobertura de personas trabajadoras cubiertas, en prevención de riesgos ocupacionales un total de 5,687, en higiene 42,107 en seguridad ocupacional un total de 41,758, total general 89,552.

Comités acreditados para este primer trimestre 2017 fueron 91, adicional se realizaron 250 estudios ambientales, 78 en ruido, 87 en iluminación y 85 en Calor.

Cuadro Resumen Principales Indicadores de la Dirección General de Previsión Social, enero - marzo 2017	
Total personas colocadas a través del Sistema Nacional de Empleo (SISNE)	4,262
Total personas colocadas en Bolsas de Empleo	3,283
Total personas colocadas en Ferias de Empleo	979
Total empresas que contrataron personal	950
Total personas adolescentes atendidas	568
Total permisos de trabajo emitidos	84
Total visitas técnicas realizadas	966
Total personas trabajadoras cubiertas con las visitas técnicas	88,552
Total comités acreditados en las empresas	91
Total personas trabajadoras cubiertas con los comités	5,687
Total estudios ambientales realizados	250
Total empresas inscritas en el Sistema de Intermediación Laboral	205

Gráfico 1.- Personas colocadas por sexo, incluyendo a personas con discapacidad y programas de ciudad mujer, a través de las bolsas y ferias de empleo, enero - marzo 2017



Gráfico 1.- a través de bolsas y ferias de empleo, se colocó un total de 4,262 personas, de las cuales 2,142 mujeres y 2,120 hombres.

Tabla 1.- Personas colocadas por sexo y departamento, incluyendo a personas con discapacidad y programas de ciudad mujer, a través de bolsas y ferias de empleo, enero - marzo 2017

DEPARTAMENTOS	Enero		Febrero		Marzo		Total
	Hombre	Mujer	Hombre	Mujer	Hombre	Mujer	
SANTA ANA	145	196	79	144	82	105	751
AHUACHAPÁN	92	121	28	14	29	18	302
SONSONATE	82	73	70	54	73	44	396
SAN SALVADOR	77	53	180	209	318	333	1170
LA LIBERTAD	48	43	81	55	137	92	456
CHALATENANGO	6	63	8	6	2	9	94
LA PAZ	39	22	34	13	23	16	147
CABAÑAS	21	26	27	3	7	25	109
CUSCATLÁN	28	15	2	6	9	5	65
SAN VICENTE	19	13	10	7	10	2	61
SAN MIGUEL	21	10	67	53	89	71	311
USulután	10	6	39	48	33	32	168
MORAZÁN	6	5	27	25	39	14	116
LA UNIÓN	2	3	5	69	16	21	116
4TOTAL	596	649	657	706	867	787	4,262

Gráfico 2.- Mujeres colocadas en Programa 6 sedes Ciudad Mujer (incluidas en la tabla 1.), enero - marzo 2017

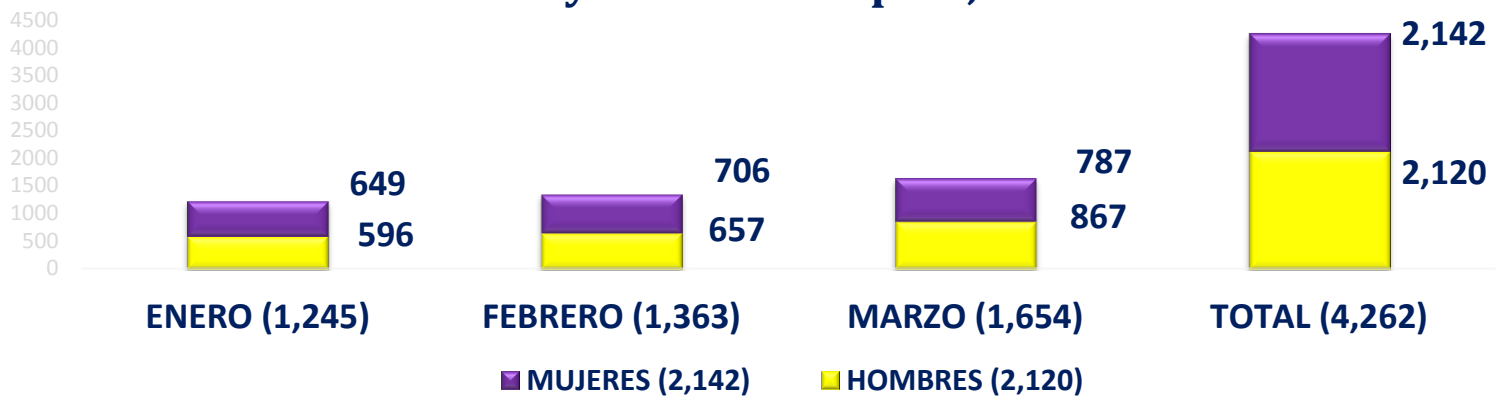

Tabla 2.- Quioscos móviles realizados y personas asistentes por sexo y departamento, enero- marzo 2017

OFICINAS DEPARTAMENTALES	QUIOSCOS REALIZADOS	ENERO		FEBRERO		MARZO		TOTAL PERSONAS ATENDIDAS
		HOMBRES	MUJERES	HOMBRES	MUJERES	HOMBRES	MUJERES	
SANTA ANA	7	24	24	63	88	43	50	292
AHUACHAPÁN	3	-	-	28	42	16	19	105
SONSONATE	6	14	9	9	10	41	35	118
SAN SALVADOR	22	287	316	104	52	153	242	1,154
LA LIBERTAD	5	10	7	51	44	95	91	298
CHALATENANGO	2	-	-	-	-	6	17	23
LA PAZ	5	2	7	105	59	64	105	342
CABAÑAS	4	147	186	20	19	-	-	372
CUSCATLÁN	5	18	13	16	25	20	28	120
SAN VICENTE	5	20	30	8	23	8	25	114
SAN MIGUEL	4	-	-	45	25	9	19	98
USULUTÁN	8	37	28	42	25	15	29	176
MORAZÁN	2	-	-	15	20	11	15	61
LA UNIÓN	5	15	12	-	-	18	26	71
TOTAL	83	574	632	506	432	499	701	3,344

Gráfico 3.- Atención a personas con discapacidad, colocadas en bolsas y ferias de empleo, (incluidas en la tabla 1), enero - marzo 2017

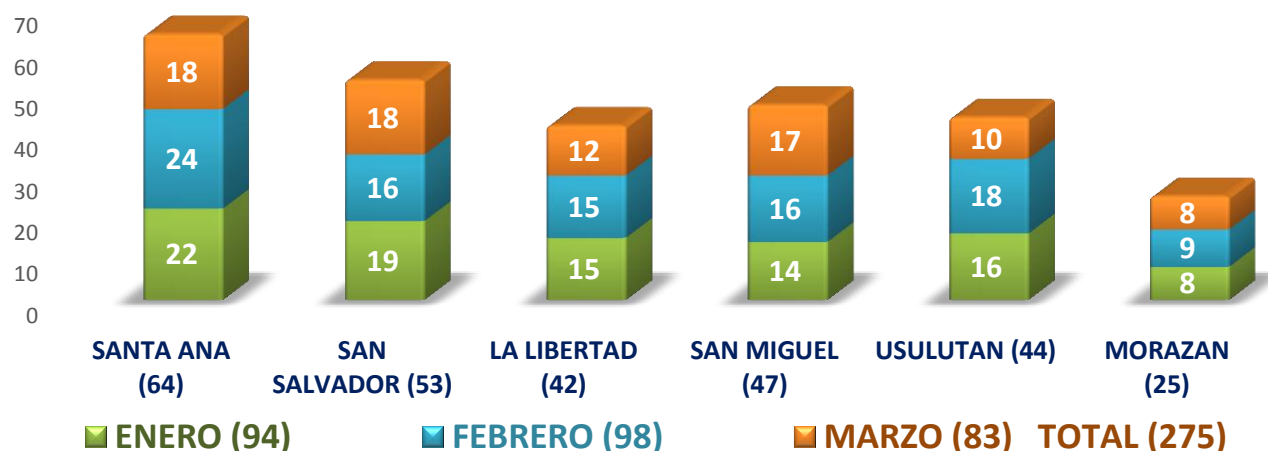

Gráfico 3.- En la colocación de personas con discapacidad buscadoras de empleo, a través de las bolsas y ferias de empleo, se reportan 103 personas colocadas de las cuales 32 fueron mujeres y 71 hombres.

Gráfico 4.- Personas colocadas por sexo, según rangos de edad, en bolsas y ferias de empleo (incluidas en la tabla 1), enero - marzo 2017

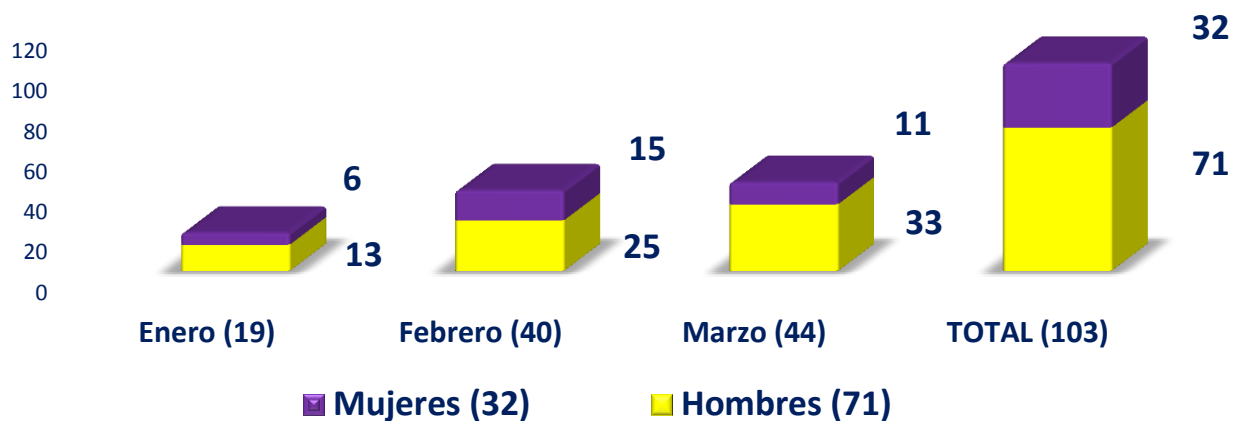

Gráfico 4.- En cuanto a personas colocadas por rango de edad, de 18 a 29 años, se genera una colocación total de 3,189 equivalente a un estimado del 75% con respecto al global de 4,262.

Gráfico 5.- 15 empresas de mayor colocación y personas trabajadoras a través del Sistema de Intermediación de Empleo, (SIE) enero - marzo 2017

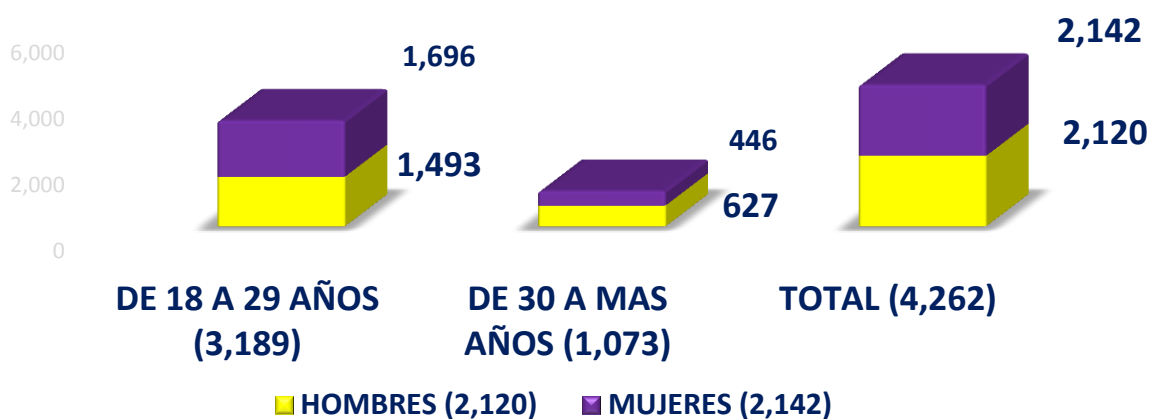

Tabla 3.- Total personas trabajadoras jóvenes colocadas según rangos de edad (18 a 29 años y de 30 años y más) en el Sistema de Intermediación de Empleo, (SIE) y ferias, por sector económico, sexo y actividad económica, enero - marzo 2017

Rama de Actividad Económica	Rango de 18 a 29 años				Rango de 30 años a más				Total Gral.
	Hombre	Mujer	Total	Sector Econó.	Hombre	Mujer	Total	Sector Econó.	
Agricultura, ganadería, caza, silvicultura y pesca	78	96	174	Agrícola = 174	37	49	86	Agrícola = 86	260
Explotación de minas y canteras	-	-	-	Industria = 809	-	-	-	Industria = 354	1,163
Industrias manufactureras	253	474	727		92	150	242		
Producción y distribución de electricidad, gas y agua	38	7	45		28	2	30		
Construcción	35	2	37		78	4	82		
Comercio al por mayor y al por menor; reparación de vehículos	480	481	961	Comercio = 961	111	54	165	Comercio = 165	1,126
Hoteles y restaurantes	207	183	390	Servicios = 1,245	32	26	58	Servicios = 468	1,713
Transporte, almacenamiento y comunicaciones	108	62	170		58	14	72		
Intermediación financiera	42	73	115		25	25	50		
Actividades inmobiliarias, empresariales y de alquiler	176	248	424		41	29	70		
Administración pública y defensa; planes de seguridad social	28	11	39		59	33	92		
Enseñanza	5	10	15		9	11	20		
Servicios sociales y de salud	4	13	17		6	6	12		
Actividades de servicios comunitarios, sociales y personales	25	28	53		11	26	37		
Hogares privados con servicio doméstico	13	6	19		39	14	53		
Organizaciones y órganos extraterritoriales	1	2	3		1	3	4		
TOTAL	1,493	1,696	3,189		627	446	1,073		4,262

Tabla 4.- Personas colocadas, en los 50 municipios priorizados del país, enero - marzo 2017

MUNICIPIOS	TOTAL			TOTAL POR RANGO DE EDAD					
				De 18 a 29 años			De 30 a Más Años		
	Hombre	Mujer	Total	Hombre	Mujer	Total	Hombre	Mujer	Total
1. AHUACHAPAN	71	47	118	58	38	96	13	9	22
2. ATQUIZAYA	2	12	14	1	8	9	1	4	5
3. SANTA ANA	202	279	481	151	225	376	51	54	105
4. COATEPEQUE	8	4	12	6	3	9	2	1	3
5. CHALCHUAPA	22	30	52	10	21	31	12	9	21
6. EL CONGO	3	2	5	2	2	4	1	0	1
7. METAPAN	0	0	0	0	0	0	0	0	0
8. SONSONATE	83	62	145	48	49	97	35	13	48
9. ACAJUTLA	24	15	39	15	13	28	9	2	11
10. ARMENIA	3	6	9	3	4	7	0	2	2
11. IZALCO	46	25	71	20	17	37	26	8	34
12. NAHUIZALCO	19	17	36	8	10	18	11	7	18
13. SANTA TECLA	77	63	140	65	54	119	12	9	21
14. CIUDAD ARCE	34	27	61	20	21	41	14	6	20
15. COLON	15	30	45	9	22	31	6	8	14
16. LA LIBERTAD	34	9	43	13	2	15	21	7	28
17. SAN JUAN OPICO	35	12	47	9	7	16	26	5	31
18. QUEZALTEPEQUE	35	12	47	21	9	30	14	3	17
19. ZARAGOZA	21	13	34	16	8	24	5	5	10
20. SAN SALVADOR	375	444	819	357	429	786	18	15	33
21. APOPA	28	19	47	12	11	23	16	8	24
22. AYUTUXTEPEQUE	1	3	4	1	2	3	0	1	1
23. CUSCATANCINGO	7	8	15	3	5	8	4	3	7
24. CIUDAD DELGADO	25	28	53	18	24	42	7	4	11

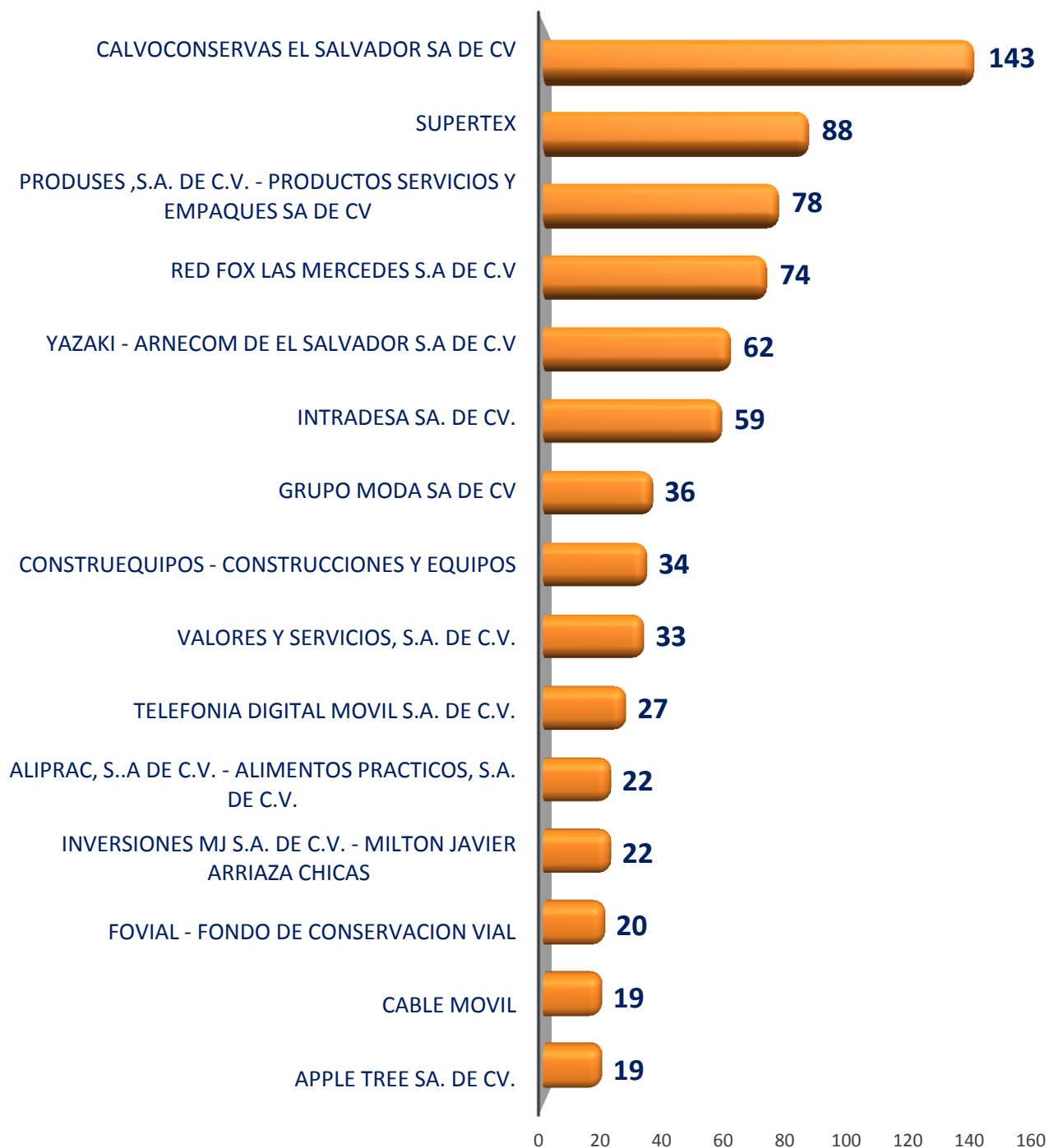
25. GUAZAPA	1	1	2	0	0	0	1	1	2
26. ILOPANGO	25	22	47	16	10	26	9	12	21
27. MEJICANOS	20	15	35	14	12	26	6	3	9
28. NEJAPA	40	19	59	18	9	27	22	10	32
29. PANCHIMALCO	0	2	2	0	2	2	0	0	0
30. SAN MARCOS	22	21	43	9	14	23	13	7	20
31. SAN MARTIN	15	41	56	10	25	35	5	16	21
32. SANTO TOMAS	5	3	8	3	2	5	2	1	3
33. SOYAPANGO	69	67	136	44	46	90	25	21	46
34. TONACATEPEQUE	5	14	19	2	9	11	3	5	8
35. COJUTEPEQUE	6	7	13	3	5	8	3	2	5
36. SAN PEDRO PERULAPAN	9	18	27	6	13	19	3	5	8
37. SANTA CRUZ MICHAPA	0	1	1	0	0	0	0	1	1
38. ZACATECOLUCA	43	19	62	28	14	42	15	5	20
39. OLOCUILTA	6	10	16	4	8	12	2	2	4
40. SAN LUIS TALPA	1	6	7	1	6	7	0	0	0
41. SAN PEDRO MASAHUAT	4	4	8	3	3	6	1	1	2
42. SANTIAGO NONUALCO	6	5	11	4	4	8	2	1	3
43. ILOBASCO	13	14	27	8	9	17	5	5	10
44. SAN VICENTE	15	12	27	8	6	14	7	6	13
45. TECOLUCA	17	0	17	9	0	9	8	0	8
46. USULUTAN	44	56	100	37	42	79	7	14	21
47. JIQUILISCO	2	10	12	2	10	12	0	0	0
48. SAN MIGUEL	144	166	310	109	133	242	35	33	68
49. LA UNION	14	65	79	12	51	63	2	14	16
50. CONCHAGUA	11	45	56	10	41	51	1	4	5
TOTALES	1,707	1,810	3,517	1,226	1,458	2,684	481	352	833

Gráfico 6.- Total personas adolescentes atendidas y permisos de trabajo emitidos, enero - marzo 2017



Gráfico 6.- Al primer trimestre de 2017, se atendieron 568 personas adolescentes que solicitaron permisos, de los cuales se emitieron 84.

Tabla 5.- Total ferias de auto-empleo, realizadas por departamento y emprendedores participantes por sexo, enero - marzo 2017

Departamento	No. Ferias	Emprendedores/as participantes		
		Hombre	Mujer	Total
SANTA ANA	6	17	138	155
SONSONATE	7	6	24	30
SAN SALVADOR	31	83	251	334
LA LIBERTAD	3	0	37	37
CHALATENANGO	1	4	9	13
CABAÑAS	1	3	17	20
CUSCATLÁN	3	2	27	29
SAN VICENTE	3	7	9	16
SAN MIGUEL	6	1	56	57
USulután	2	2	18	20
MORAZÁN	2	4	41	45
TOTAL	65	129	627	756

Tabla 6.- Total personas trabajadoras extranjeras con permiso de trabajo, por sexo y sector, según rama de actividad económica, mes enero - marzo 2017

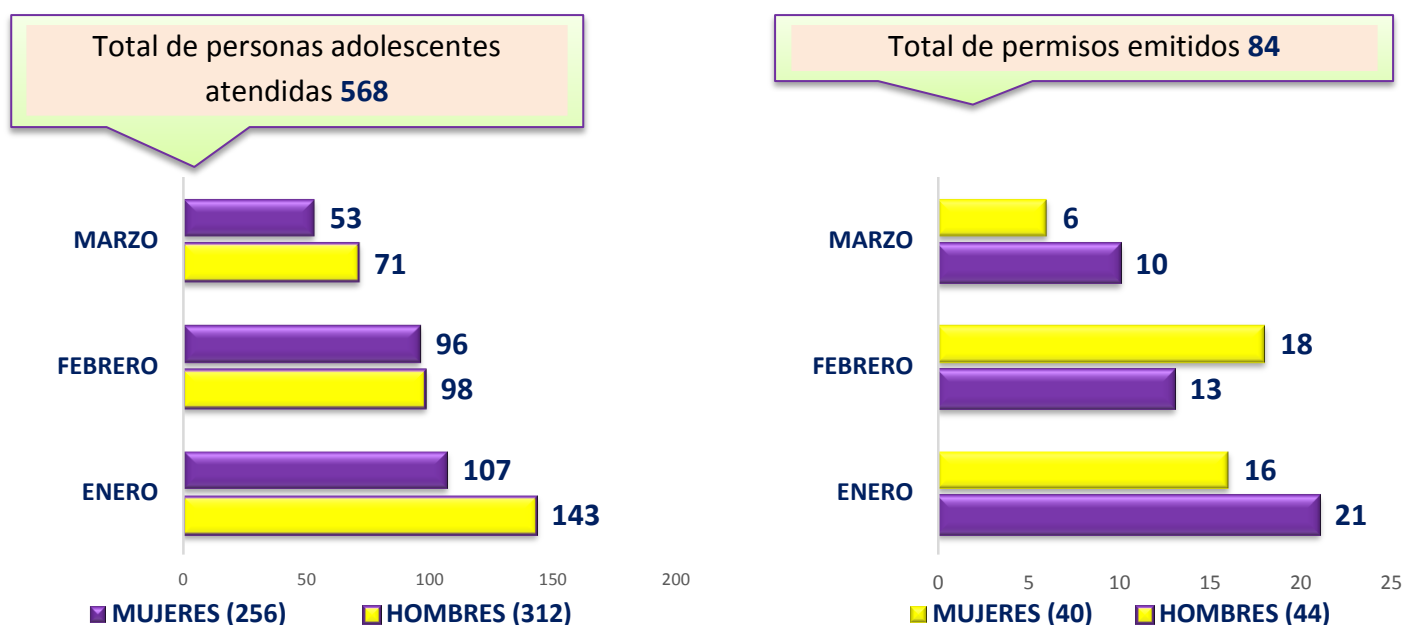
Rama	Total Actividad Económica	Sexo			Sector	Cantidad
		Hombre	Mujer	Total		
A	AGRICULTURA , GANADERÍA , SILVICULTURA CAZA Y PESCA	2	0	2	AGRÍCOLA	2
B	EXPLOTACIÓN DE MINAS Y CANTERAS	0	0	0	INDUSTRIA	41
C	INDUSTRIA MANUFACTURERA	33	5	38		
D	SUMINISTRO ELECTRICIDAD , GAS , VAPOR Y AIRE ACONDICIONADO	0	0	0		
E	SUMINISTRO DE AGUA , GESTIÓN DE DESECHOS Y DESCONTAMINACIÓN	0	0	0		
F	CONSTRUCCIÓN	3	0	3		
G	COMERCIO AL POR MAYOR Y MENOR, REPARAC. DE VEHÍCULOS	12	4	16	COMERCIO	16
H	TRANSPORTE Y ALMACENAMIENTO	2	1	3	SERVICIOS	130
I	HOTELES Y RESTAURANTES	8	4	12		
J	INFORMACIÓN Y COMUNICACIONES	9	2	11		
K	ACTIVIDADES FINANCIERAS Y DE SEGUROS	5	2	7		
L	ACTIVIDADES Y INMOBILIARIAS	1	0	1		
M	ACTIVIDADES PROFESIONALES , CIENTÍFICAS Y TÉCNICAS	25	6	31		
N	ACTIVIDADES DE SERVICIOS ADMINISTRATIVOS Y DE APOYO	3	4	7		
O	ADMINISTRACIÓN PUBLICA Y DEFENSA , PLANES DE SEGURIDAD SOCIAL	0	0	0		
P	ENSEÑANZA	4	7	11		
Q	SERVICIOS DE SALUD Y ASISTENCIA SOCIAL	0	3	3		
R	ACTIVIDADES ARTÍSTICAS , ENTRETENIMIENTO Y RECREATIVAS	23	1	24		
S	OTRAS ACTIVIDADES DE SERVICIOS	2	5	7		
T	SERVICIO DOMESTICO	6	7	13		
U	ACTIVIDADES DE ORGANIZACIONES Y ÓRGANOS EXTRATERRITORIALES	0	0	0		
Total		88	42	130		189

Gráfico 7.- Visitas técnicas realizadas en seguridad e higiene ocupacional, enero - marzo 2017



Gráfico 7.- La Sección de Seguridad Ocupacional reportó 280 visitas técnicas, mientras que la Sección de Higiene Ocupacional realizó un total de 686 visitas técnicas.

Tabla 7.- Personas trabajadoras cubiertas con visitas técnicas, capacitaciones, enero - marzo 2017

	Total	Hombres	Mujeres
	89,499	51,369	38,130
Higiene Ocupacional	42,107	26,098	16,009
Seguridad Ocupacional	41,758	21,561	20,197
Prevencción de Riesgos ocupacionales	5,634	3,710	1,924

Comités acreditados en seguridad, higiene y prevención de riesgos ocupacionales, enero - marzo 2017.

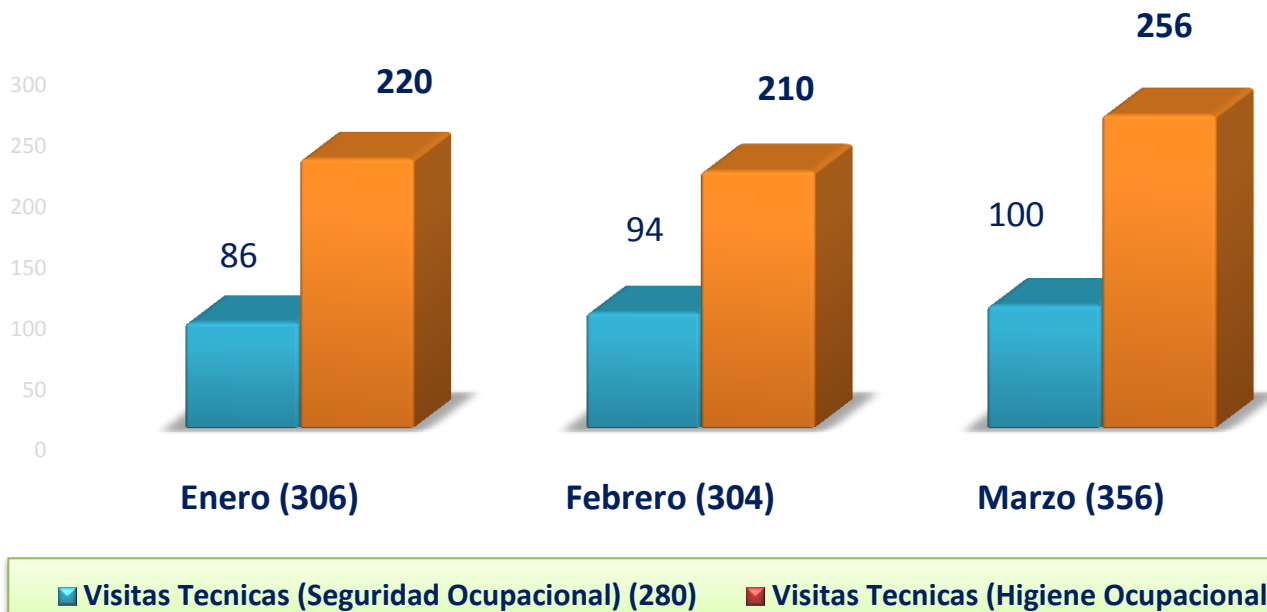

Gráfico 8.- Estudios ambientales realizados, enero - marzo 2017



Gráfico 8.- Muestra el número de estudios ambientales que se realizaron durante el primer trimestre, 78 en ruido, 87 en iluminación y 85 en calor.

DIRECCIÓN GENERAL DE INSPECCIÓN DE TRABAJO

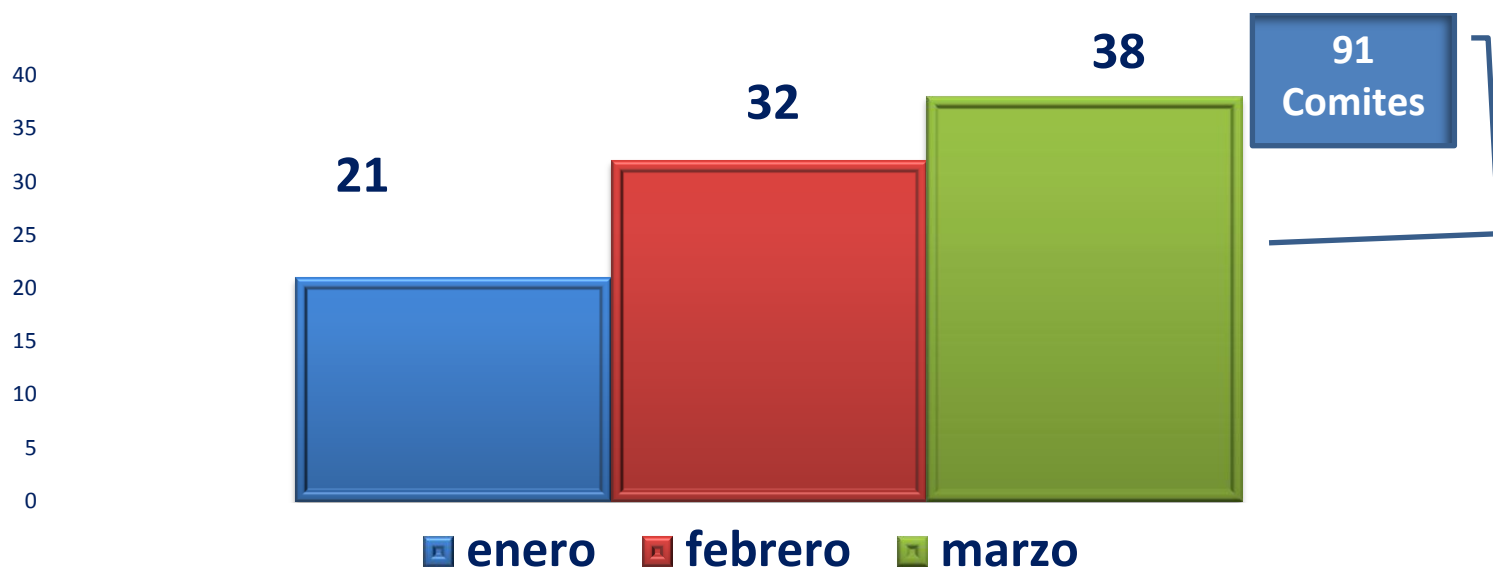
La función principal de la Dirección General de Inspección de Trabajo es vigilar el cumplimiento de las leyes laborales. Para ello se han realizado 5,968 Inspecciones y 1,707 Re-inspecciones, sumando un total de 7,675 funciones inspectoras, cubriendo un total de personas trabajadoras de 156,330, mujeres 66,673 y 89,657 hombres, al primer trimestre 2017.

Del total de inspecciones realizadas se recuperó un monto en dólares de \$1,220,562.28.

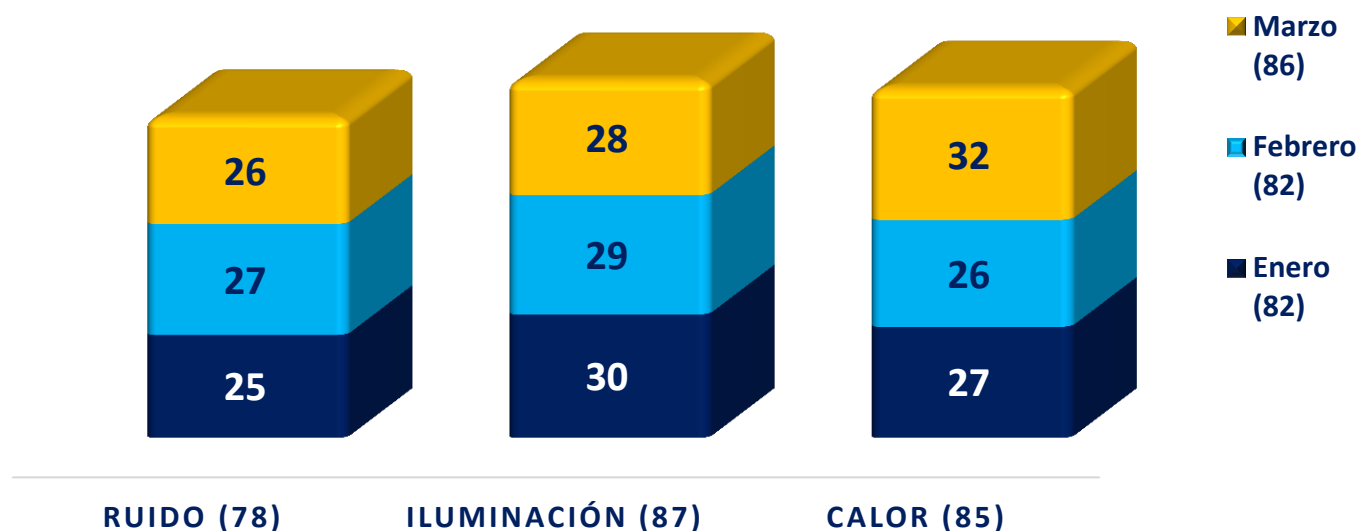
Se impusieron 650 multas por mes, cabe mencionar que para el mes de marzo se impuso el mayor número de multas con un total de 229.

Al primer trimestre 2017 se recibieron 392 solicitudes de inspección por otras causas y personas cubiertas por las inspecciones fueron 838.

En el caso del número de infracciones se registraron 2,502 contabilizando un monto en dólares por las infracciones de \$1,687,645.37 dólares,

Se entregaron 11,314 hojas por retiro voluntario sector público 256, sector municipal 171 y por sector privado 10,887 y terminación de contrato 14,310.

Se inspeccionaron 171 empresas logrando dar cobertura a 6,847 mujeres, en el marco del plan permanente de derechos laborales de las mujeres.

Cuadro resumen de los principales indicadores de la Dirección General de Inspección de Trabajo, enero - marzo 2017

Total inspecciones y re inspecciones realizadas	7,675
Total personas trabajadoras cubiertas por las inspecciones	156,330
Total monto recuperado por las inspecciones	\$1,220,562.28
Total multas impuestas por región	650
Total solicitudes de inspecciones realizadas por otras causas.	392
Total infracciones registradas	2,502
Total monto impuesto por las infracciones	\$1,687,645.37
Entrega de hojas por retiro voluntario sector público, municipal y privado y terminación de contrato.	25,624
Total inspecciones programadas en derechos laborales de las mujeres	171
Total cobertura a mujeres por las inspecciones (verificación de derechos laborales a las mujeres)	6,847

Gráfico 1.- Inspecciones y re-inspecciones, realizadas, enero - marzo 2017



Gráfico 1.- Muestra el número de inspecciones y re inspecciones realizadas al primer trimestre 2017, 5,968 fueron inspecciones y 1,707 re-inspecciones.

Gráfico 2.- Personas trabajadoras cubiertas por las inspecciones realizadas, enero - marzo 2017

		MENORES			PARCIALMENTE CON DISCAPACIDAD		LGBTI	TOTAL
MUJER	MUJER EMBARAZADA	HOMBRE	NIÑA	NIÑO	MUJER	HOMBRE	HOMBRE	
64,952	818	88,213	2	36	901	1,406	2	156,330

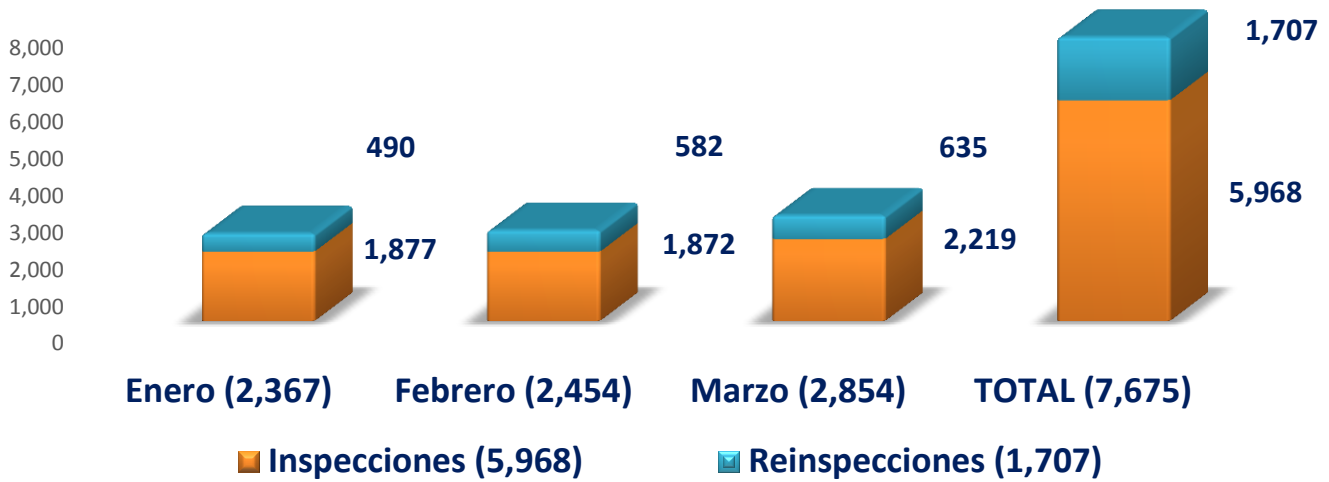

Gráfico 3.-Montos recuperados a favor de personas trabajadoras, mediante inspecciones realizadas, enero - marzo 2017



Gráfico 3.- Identifica por sexo los montos recuperados mediante inspecciones; en mujeres \$498,994.34 en monto recuperado y en hombres \$721,567.94.

Gráfico 4.-Multas impuestas a empresas durante el primer trimestre, enero - marzo 2017

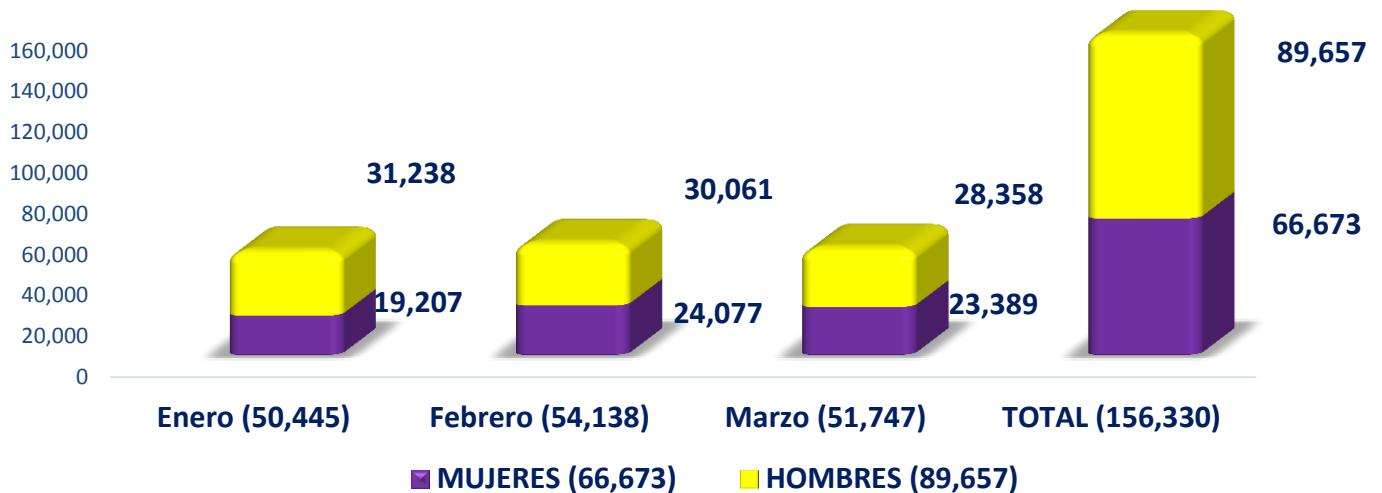

Gráfico 4.- Presenta por trimestre un total de 650 multas impuestas.

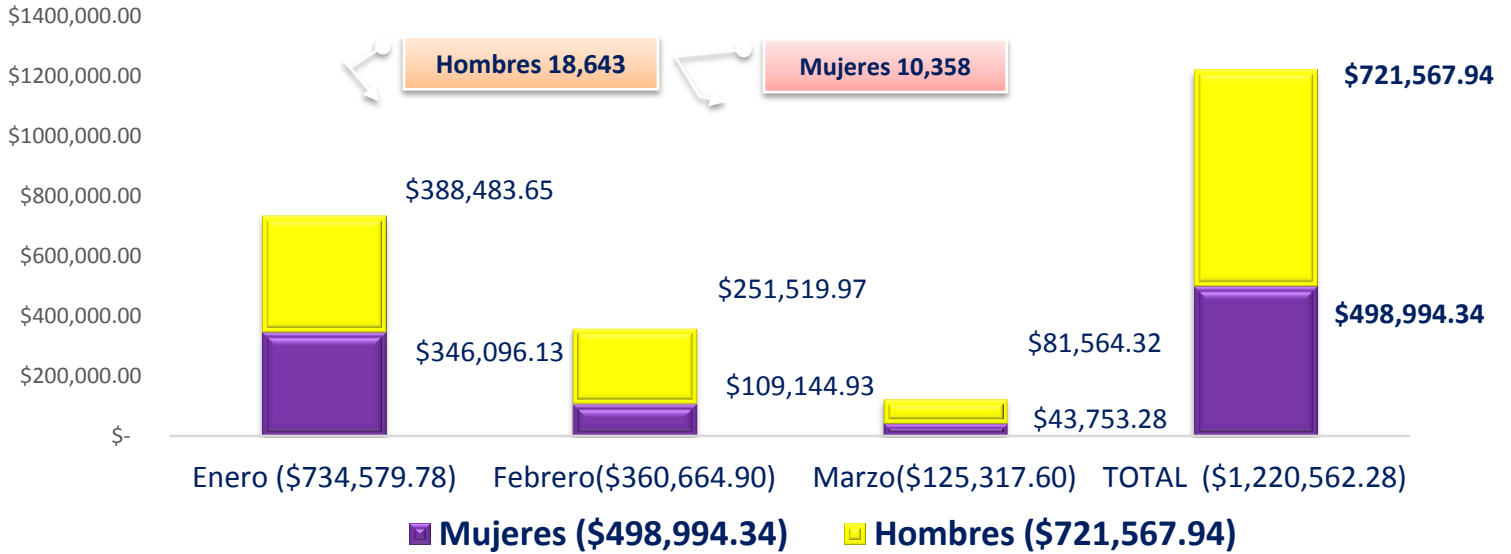
Tabla 1.- Inspecciones realizadas por otras causas, enero - marzo 2017

• Inspecciones realizadas por otras causas	No. de inspecciones realizadas	Hombre	Mujer	Trabajadora embarazada	Persona con discapacidad (hombre)	LGBTI / HOMBRE	Total
	392	603	191	41	2	1	838
Acoso laboral	16	9	6	3	0	1	19
Adeudo Salarios	8	10	2	1	0	0	13
Aguinaldos	2	0	5	0	0	0	5
Asetos	10	6	3	0	1	0	10
Ayuda En Caso De Muerte	4	2	2	0	0	0	4
Bonificaciones	1	0	1	0	0	0	1
Cambio De Funciones	3	0	3	0	0	0	3
Cambio De Horario	1	0	1	0	0	0	1
Comisión	13	9	4	0	0	0	13
Constancia de trabajo	105	60	67	0	0	0	127
Contrato individual de trabajo	12	8	6	1	0	0	15
Descuentos ilegales	24	16	9	0	0	0	25
Desmejora salarial	4	3	0	1	0	0	4
Despido Directivo Sindical	27	30	9	0	0	0	39
Despido de Mujer Embarazada	22	0	0	22	0	0	22
Día de descanso compensatorio	4	1	3	0	0	0	4
Discriminación a Mujer Embarazada	4	0	0	4	0	0	4
Discriminación por discapacidad	1	0	0	0	1	0	1
Discriminación Sindical	1	0	3	0	0	0	3
Firma De Incapacidad	2	1	1	0	0	0	2
Ley General de Prevención de Riesgos en los Lugares de Trabajo	10	1	9	0	0	0	10
Malos tratos	19	4	24	3	0	0	31
No pago de AFP	1	0	0	1	0	0	1
Nocturnidad	1	0	1	0	0	0	1
Permiso Sindical	1	0	1	0	0	0	1
Por horas extras	1	0	0	1	0	0	1
Por salarios mínimos	1	1	0	0	0	0	1
Por vacaciones	1	0	2	0	0	0	2
Prestación Pecuniaria	18	25	3	0	0	0	28
Reexportación de maquinaria	21	9	2	0	0	0	11
Situación Laboral	19	391	7	1	0	0	399
Situación Laboral de Embaraza	2	0	0	2	0	0	2
Subsidio	3	1	1	1	0	0	3
Subsidio Embarazada	3	0	3	0	0	0	3
Subsidio por Incapacidad	19	12	7	0	0	0	19
Suspensión Directivo Sindical	1	1	0	0	0	0	1
Suspensiones Disciplinarias	2	0	6	0	0	0	6
Sustitución patronal	4	2	0	0	0	0	2
Viáticos	1	1	0	0	0	0	1

Tabla 1: Al primer trimestre de 2017, se realizaron 392 solicitudes de inspección atendidas por otras causas, ya incluidas en el gráfico 1.

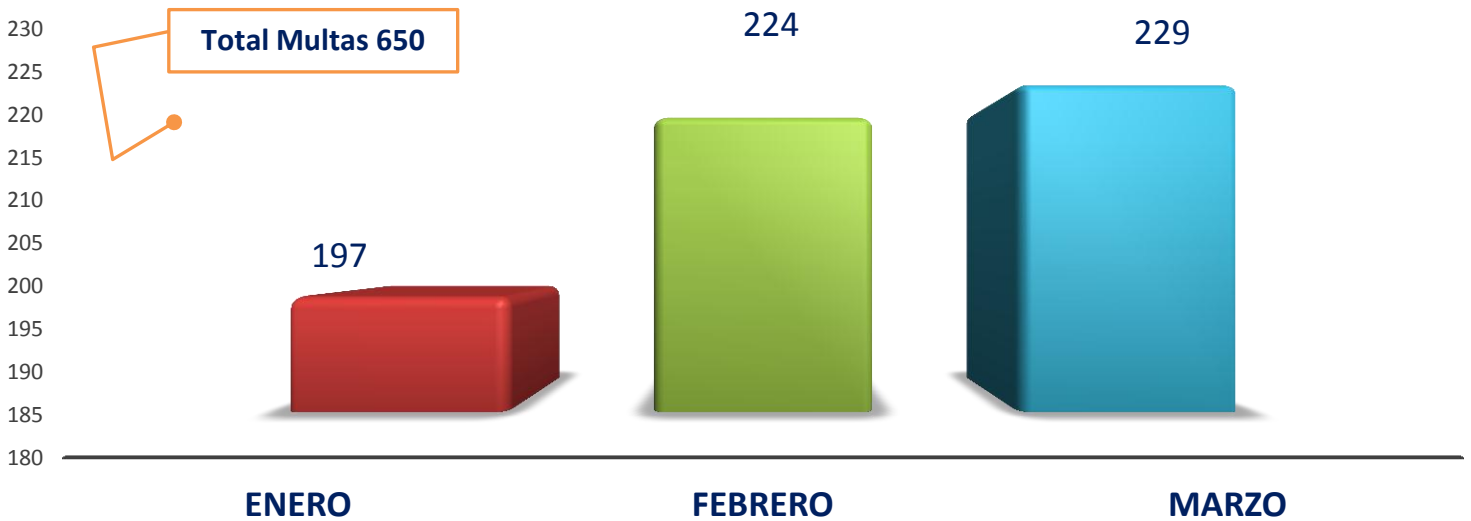
Tabla 2.- Cantidad de infracciones y monto impuesto por infracciones, enero -marzo 2017

Tipo de Violación	Infracciones	Monto (US\$)
	2,502	\$ 1,687,645.37
Violaciones al Código de Trabajo	1,329	\$ 94,859.74
Violaciones a la Ley de Organización y Funciones del Sector Trabajo	396	\$ 98,861.09
Ley General de Prevención de Riesgos Laborales en los Lugares de Trabajo	357	\$ 1,477,552.96
Violaciones a la Ley de Equiparación de Oportunidades para Personas con Discapacitadas	319	\$ 13,327.48
Violaciones a Decreto sobre Salario Mínimo	101	\$ 3,044.10

Tabla 3.- Se observa en esta tabla 2,502, Infracciones, con un monto impuesto por las infracciones de \$1, 687,645.37, tenemos el mayor número de infracciones a Violaciones al Código de Trabajo con 1,329, Infracciones.

Tabla 3.- Entrega de hojas por retiro voluntario en los sectores público, municipal y privado, enero - marzo 2017

Tipo de Hoja	Hombre	Mujer	Total
Retiro voluntario sector público	140	116	256
Retiro voluntario sector municipal	119	52	171
Retiro voluntario sector privado	6,355	4,532	10,887
Total General	6,614	4,700	11,314

Terminación de Contrato	8,594	5,716	14,310
--------------------------------	--------------	--------------	---------------

Durante el primer trimestre de 2017 se entregó un total de 11,314 hojas de retiro voluntario y terminación de contrato 14,310, en donde se observa datos relevantes en terminación de contrato y retiro voluntario en el sector privado.

Tabla 5.- Inspecciones programadas en derechos laborales de las mujeres, enero - marzo 2017

ACTIVIDAD REALIZADA	ENERO	FEBRERO	MARZO	TOTAL
Total inspecciones programadas	53	56	62	171
Total mujeres cubiertas por las Inspecciones	463	3,134	3,250	6,847
Mujeres cubiertas por las inspecciones	452	3,030	3,130	6,612
Mujeres con discapacidad cubiertas por las inspecciones	7	54	43	104
Mujeres embarazadas cubiertas por las inspecciones	4	50	77	131

INDICADORES PLAN DE MUJERES				
Lugares de Trabajo que cuentan con Espacio Físico para Lactar, Extraerse y Conservar Leche	12	11	6	29
Lugares de trabajo que No cuentan con Espacio Físico para lactar, extraerse y conservar la leche	19	17	19	55
Lugares de Trabajo en los que se verificó el uso de lenguaje inclusivo y no discriminatorio	22	22	23	67

Inspecciones Programadas para la verificación de Lactancia Materna, enero - marzo 2017

Verificación de la Lactancia Materna	Inspecciones	Mujeres trabajadoras cubiertas
Departamentos: San Miguel (24), Usulután (9), Ahuachapán (8), Sonsonate (8) y Santa Ana (2)	51	294

DIRECCIÓN GENERAL DE TRABAJO

La función principal de la Dirección General de Trabajo es propiciar el mantenimiento de la armonía en las relaciones entre empleadores y trabajadores/as y facilitar la constitución de organizaciones sindicales y la negociación y contratación colectiva.

En ese sentido, para el primer trimestre 2017 se cuenta con 445 sindicatos activos, 34 son de autónomas, 103 del sector público y de empresa, gremio, independientes e industria 308, en cuanto a juntas directivas inscritas tenemos 63 Juntas Directivas del Sector Privado y Autónomas, 39 Juntas Directivas Seccionales Privadas, 24 Juntas Directivas del Sector Publico, 8 Juntas Directivas de Federaciones Privadas, 7 Juntas Directivas de Autónomas, 3 Juntas Directivas de Federaciones Públicas, 3 Juntas Directivas Seccionales Públicas, y 485 mujeres y 872 hombres que forman parte de Juntas Directivas. 31 Solicitudes de Personería Jurídica, 15 Sindicatos Privados y Autónomos, 14 Federaciones Privadas Constituidas, 7 Seccionales Privadas y autónomas, 2 Sindicatos Públicos, y 1 federación Pública Constituida.

Con la finalidad de contribuir a armonizar las relaciones laborales entre personas trabajadoras y personas empleadoras se finalizaron 1,467 diligencias de mediación individuales, por tipo de solución y por departamento. En cuanto a las Relaciones Colectivas de Trabajo en San Salvador se finalizaron 183 Diligencias de mediación, siendo 49 conciliadas, 86 sin conciliar, 24 desistidas, 1 inasistencias, 2 no notificadas, 1 Reinstalo y 20 a multa y se recibieron un total de 171.

En cuanto a la cantidad de dinero acordado en las audiencias de mediación celebradas en relaciones individuales de trabajo se acordó un monto de \$601,356.39 para 718 personas trabajadoras, de igual forma en las relaciones colectivas de trabajo se acordó un monto de \$397,345.79 para un total de 170 personas trabajadoras, totalizando un monto en dólares de \$998,702.18 y un total de personas trabajadoras de 888.

Cuadro Resumen Principales Indicadores de la Dirección General de Trabajo, enero - marzo 2017

Total Juntas Directivas Inscritas	147
Total mujeres que forman parte de las Juntas Directivas	485
Total hombres que forman parte de las Juntas Directivas	872
Total asociaciones profesionales y sindicatos constituidos	70
Total diligencias de mediación individuales finalizadas	1,467
Total monto acordado en las audiencias de mediación individuales y colectivas	\$998,702.18
Total mujeres cubiertas por el monto acordado en individuales y colectivas	350
Total hombres cubiertos por el monto acordado en individuales y colectivas	538

Tabla 1.- Tipo de sindicato, según estado actual, primer trimestre 2017

Tipo de Sindicato		Activos
Total general		445
Sector Privado Autónomas	Gremio	39
	Empresa	19
	Industria	59
	Trabajadores Independientes	191
	Autónomas	34
Sector Público		103

308

Tabla 1.- Se muestra en esta tabla, que en el primer trimestre tenemos un total de 445 sindicatos activos, y al desagregarlos por sindicatos privados, tenemos un total de 308, autónomos 34 y sindicatos públicos 103.

Gráfico 1.- Juntas directivas, sindicatos constituidos y asociaciones constituidas, enero - marzo 2017



Tabla 2.- Total de afiliación sindical activa, actualizados a marzo 2017

Afiliación Sindical Activa (Total País)			
Asociaciones	Hombres	Mujeres	Total
Sindicatos Privados	127,015	26,526	153,541
Sindicatos Públicos	23,291	14,328	37,619
Sindicatos Autónomos	12,757	5,799	18,556
Total	163,063	46,653	209,716

Tabla 3.- Integrantes de juntas directivas activas, actualizados a marzo 2017

INTEGRANTES DE JUNTAS DIRECTIVAS ACTIVAS (TOTAL)			
Asociaciones	HOMBRES	MUJERES	TOTALES
Sindicatos Privados	1,885	1,254	3,139
Sindicatos Públicos	774	300	1,074
Sindicatos Autónomos	215	135	350
TOTAL	2,874	1,689	4,563

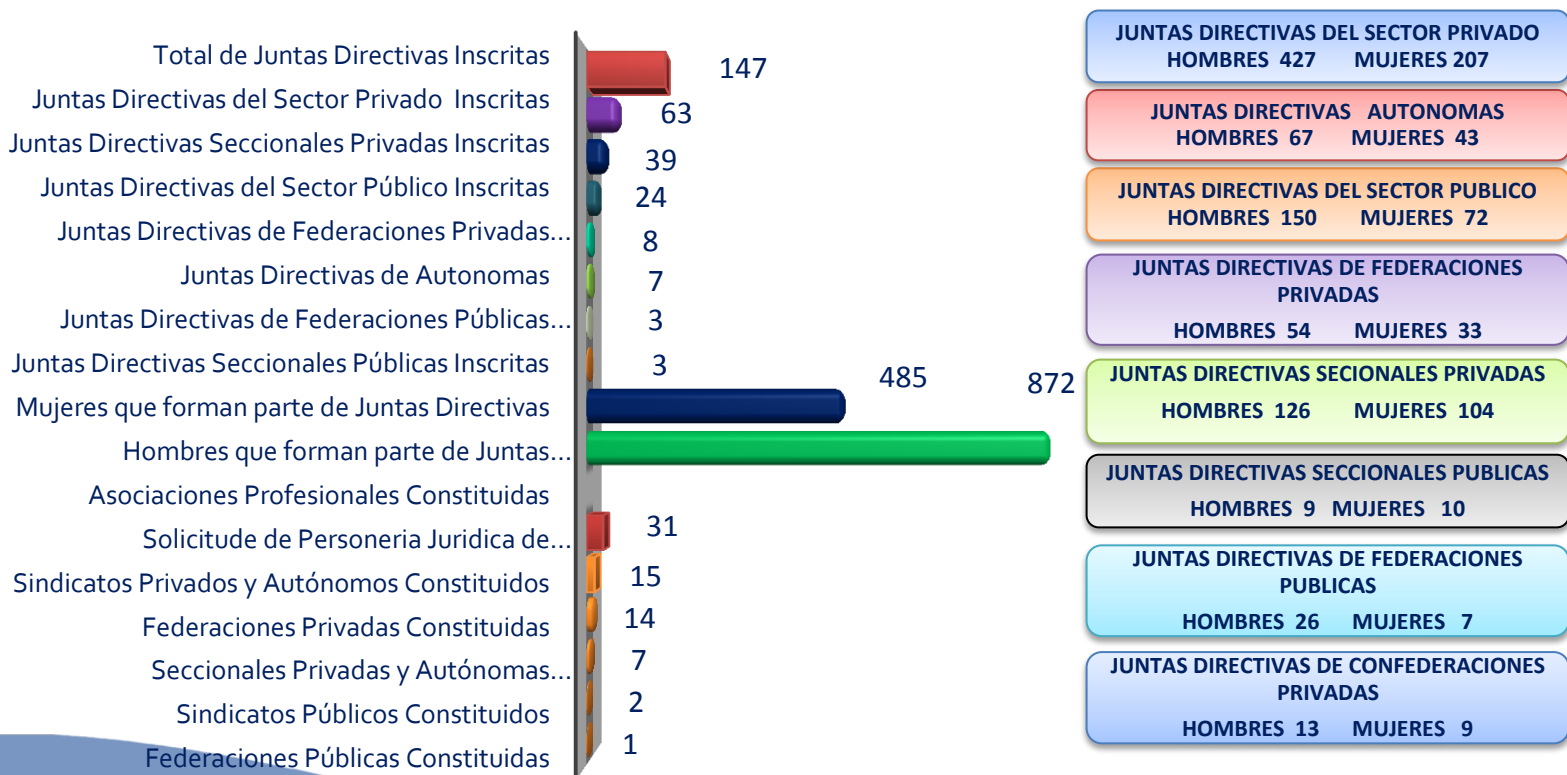
Tabla 4.- Reglamentos Internos de Trabajo, enero - marzo 2017

TIPO DE REGLAMENTO	ENERO	FEBRERO	MARZO	TOTAL
Proyecto de Reglamento Interno de trabajo Recibidos:	66	84	90	240
Reglamentos Internos de Trabajo Aprobados:	28	33	23	84
Expedientes de Reglamentos Internos de Trabajo Tramitados:	91	102	76	269
Proyectos de Reglamento Interno de Trabajo con Observaciones de Género	15	14	14	43

Proyectos de Reglamento Interno de Trabajo con Observaciones Realizadas

64

65

65

194

Gráfico 2.- Mediaciones individuales finalizadas clasificadas por sexo, enero - marzo 2017



Gráfico 2.- Presenta 1,467 diligencias de mediaciones individuales finalizadas clasificadas por sexo, (conciliadas, sin conciliar y reinstalo).

Tabla 5.- Mediaciones individuales finalizadas clasificadas por departamento y tipo de resolución, enero - marzo 2017

Departamento	Finalizadas	Conciliadas	Reinstalo	Sin Conciliar	Desistidas	A Multa	Inasistencias	No Notificadas
San Salvador	1,261	381	8	488	162	153	48	21
Ahuachapán	56	21	1	25	2	3	4	0
Santa Ana	269	160	4	52	9	20	24	0
Sonsonate	138	36	2	56	13	11	20	0
La Paz	84	30	0	34	12	6	0	2
Usulután	38	19	0	10	3	2	2	2
San Miguel	139	55	2	44	7	20	10	1
La Unión	45	16	2	21	3	3	0	0
Total	2,030	718	19	730	211	218	108	26

Gráfico 3.- Total de personas que lograron acuerdos económicos en mediaciones individuales clasificadas por actividad económica. Total país, enero - marzo 2017

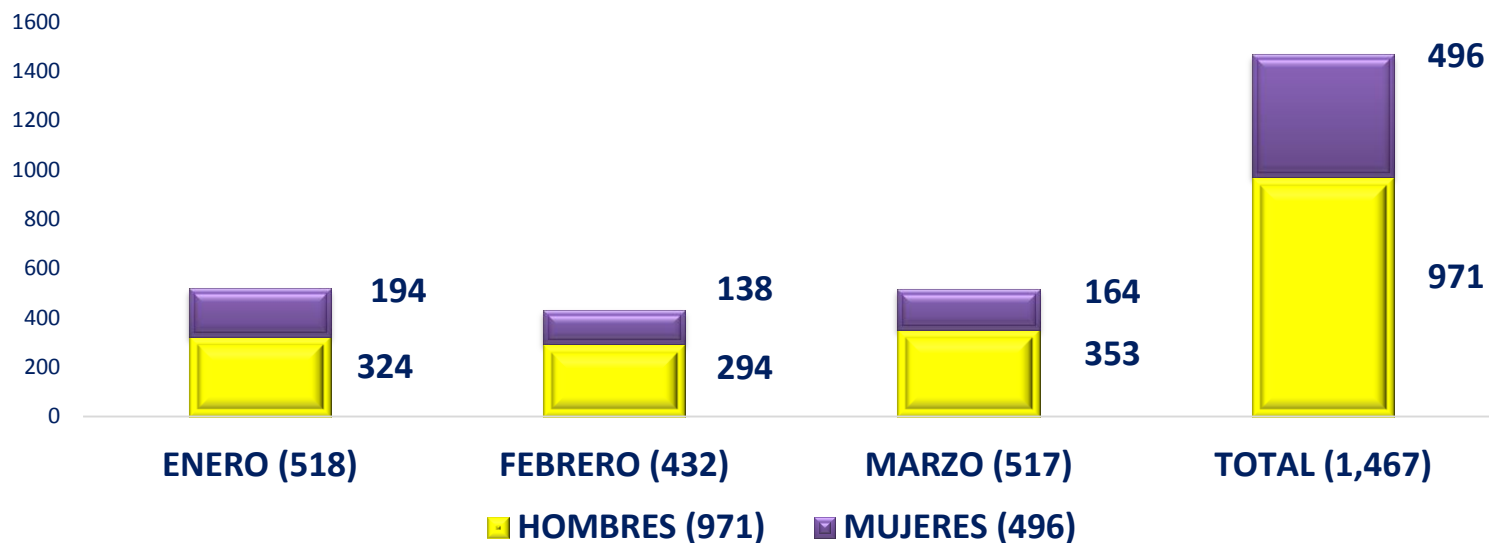

Tabla 6.- Total de personas que lograron acuerdos económicos en mediaciones individuales desagregadas por departamento y rango de edades, enero - marzo 2017

Departamento	16 - 29	30 - 50	Más de 50	Total
Ahuachapán	10	7	4	21
La Unión	4	8	4	16
San Miguel	21	20	14	55
Santa Ana	50	68	42	160
Sonsonate	10	18	8	36
Usulután	8	11	0	19
La Paz	15	11	4	30
San Salvador	159	158	64	381
Total	277	301	140	718

Tabla 5.- Cantidad de dinero acordado en las audiencias de mediaciones celebradas en la Sección de Relaciones Individuales de Trabajo (conciliadas), enero - marzo 2017

	Total Personas	Total Monto (\$)	Hombres	Monto (\$)	Mujeres	Monto (\$)
Sección de Relaciones Individuales de Trabajo	718	\$601,356.39	439	\$361,110.73	279	\$240,245.66

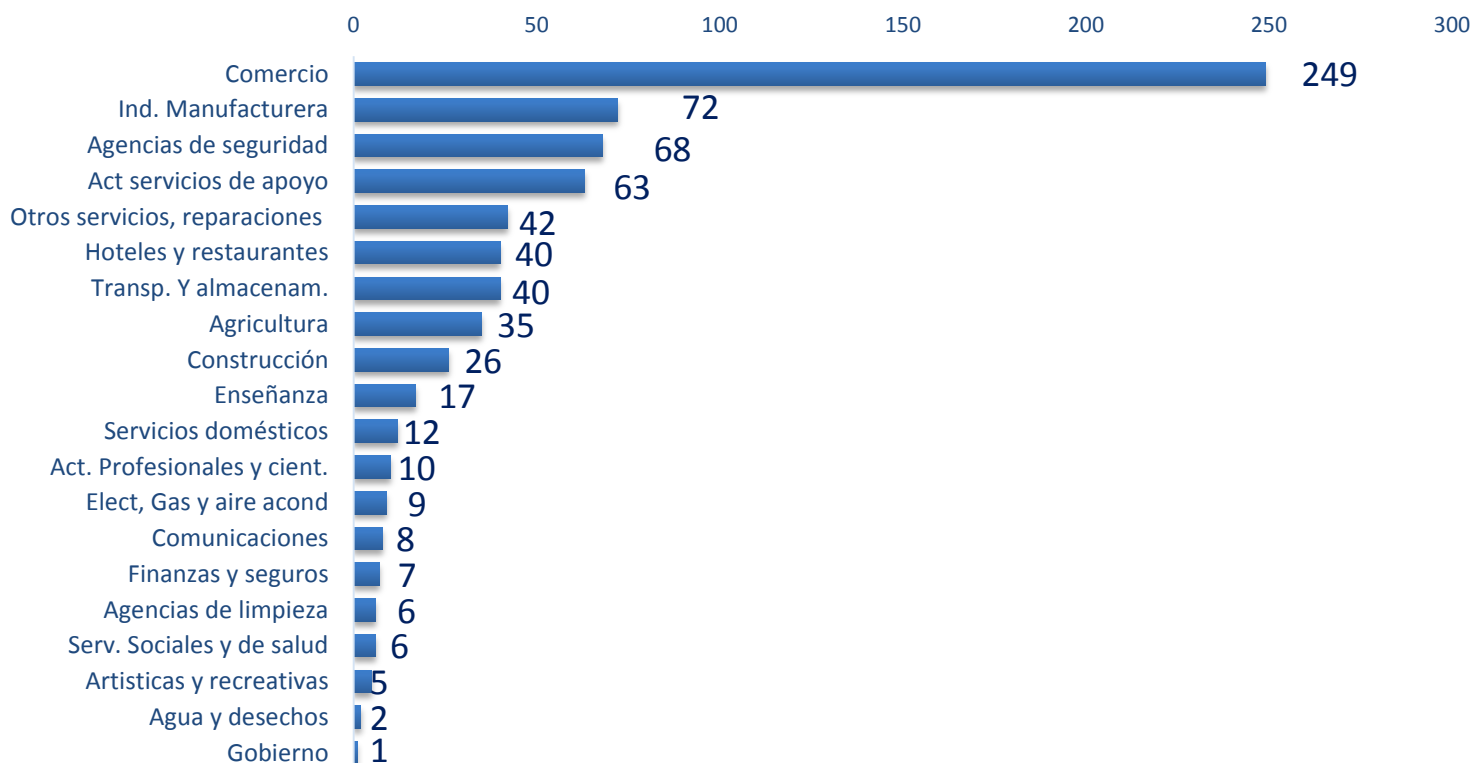
SECTOR ECONÓMICO	INDIVIDUALES
AGRÍCOLA	\$33,917.79
INDUSTRIA	\$101,696.11
COMERCIO	\$204,691.32
SERVICIOS	\$261,051.17
TOTAL	\$601,356.39

Gráfico 4.- Diligencias de mediaciones colectivas finalizadas, (expedientes), clasificadas por tipo de solución. Departamento de San Salvador, enero - marzo 2017



Tabla 6.- Cantidad de dinero acordado en las audiencias de mediaciones celebradas en la Sección de Relaciones Colectivas de Trabajo (conciliadas) y Sector Económico, enero - marzo 2017

	Total Personas	Total Monto (\$)	Hombres	Monto (\$)	Mujeres	Monto (\$)
Sección de Relaciones Colectivas de Trabajo	170	\$397,345.79	99	\$227,681.79	71	\$169,664.00

SECTOR ECONÓMICO	COLECTIVAS
AGRÍCOLA	\$6,846.91
INDUSTRIA	\$68,617.74
COMERCIO	\$6,058.54
SERVICIOS	\$315,822.60
TOTAL	\$397,345.79

Tabla 7.- Cantidad de personas cubiertas en sala cuna, enero - marzo 2017

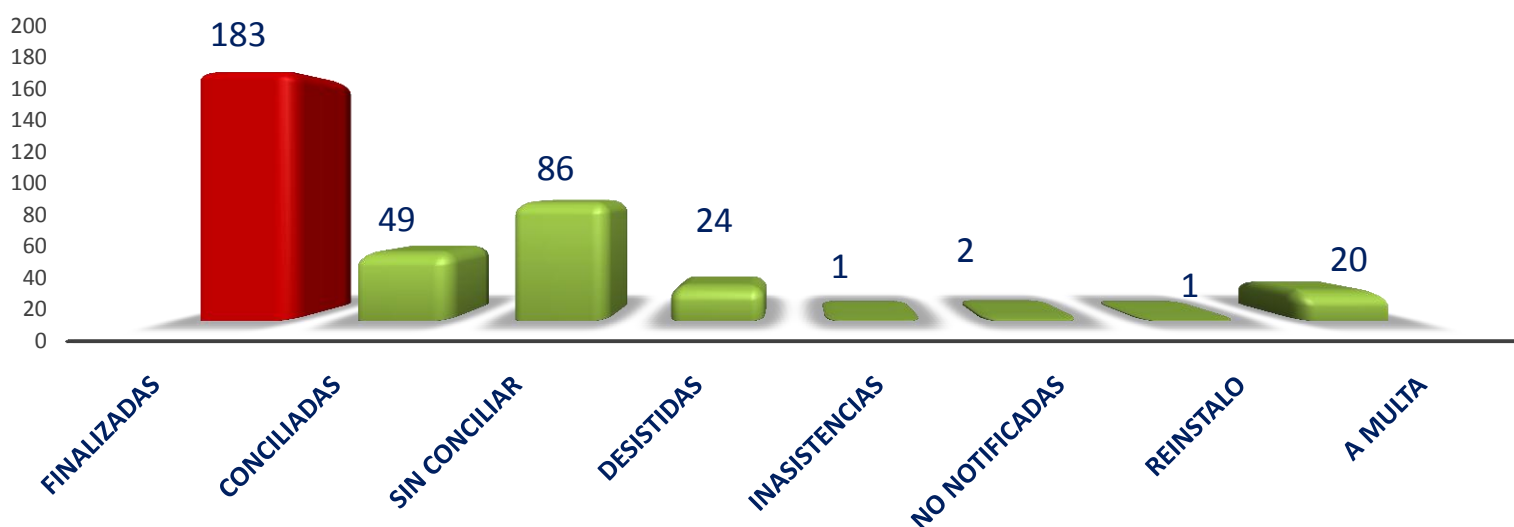
DATOS DE SALA CUNA						
MESES	NIÑAS	NIÑOS	TOTAL	MADRES	PADRES	TOTAL
ENERO	33	37	70	42	14	56
FEBRERO	35	36	71	46	13	59
MARZO	45	38	83	42	13	55
TOTAL	113	111	224	130	40	170

DIRECCIÓN ADMINISTRATIVA

La función principal de la Dirección Administrativa es la de administrar los recursos humanos, materiales económicos y financieros necesarios para el normal funcionamiento de las dependencias del Ministerio.

Durante este primer trimestre 2017, la Dirección Administrativa, a través de la Oficina de Atención a Personas Usuarias, registró el ingreso de 14,442 visitantes; de estos, La Dirección General de Inspección atendió 4,300 personas usuarias; la Dirección General de Trabajo 5,529, la Dirección General de Previsión Social 4,160, la Dirección Administrativa 230 y las Unidades Asesoras 223.

Por medio del Call Center 130, se contabilizaron 11,462 asesorías y solicitudes de inspección, 3,819 asesorías para mujeres y 7,643 para hombres.

Los Centros de Recreación a Trabajadoras y Trabajadores, recibieron un total de 41,460 visitantes, de los cuales 15,808 mujeres, 18,096 hombres, 3,650 niñas y 3,906 niños. El más visitado fue el Centro de Recreación de "Conchalio", con un total de 13,532 visitantes.

Cuadro resumen Principales Indicadores de la Dirección Administrativa, enero - marzo 2017	
Total personas usuarias atendidas en las diferentes direcciones del MTPS.	14,442
Total asesorías, por medio del Call Center 130. Llamadas y correos atendidos y solicitudes de inspección)	11,462
Total visitantes a Centros de Recreación a Trabajadoras y Trabajadores.	41,460
Total Global	67,364

Gráfico 1.- Total personas usuarias atendidas por dirección y por sexo, enero - marzo 2017



Gráfico 1.- La Dirección Administrativa contabilizó en el primer trimestre, un total de 14,442 personas usuarias desagregadas por sexo; la Dirección General de Inspección, atendió a 4,300; la Dirección General de Trabajo un total de 5,529; la Dirección General de Previsión Social 4,160, mientras que la Dirección Administrativa atendió a 230, y Unidades Asesoras 223 personas usuarias.

Asesorías por Sexo, Call Center 130 (llamadas, correos atendidos y solicitudes de inspección) enero - marzo 2017

Hombres	7,643
Mujeres	3,819
Total Asesorías	11,462

Call Center 130, contabilizó para este primer trimestre 2017, 11,462 asesorías y solicitudes de inspección, 3,819 asesorías fueron para mujeres y 7,643 para hombres, de la misma forma según gráfico se presentan denuncias recibidas con mayor frecuencia.

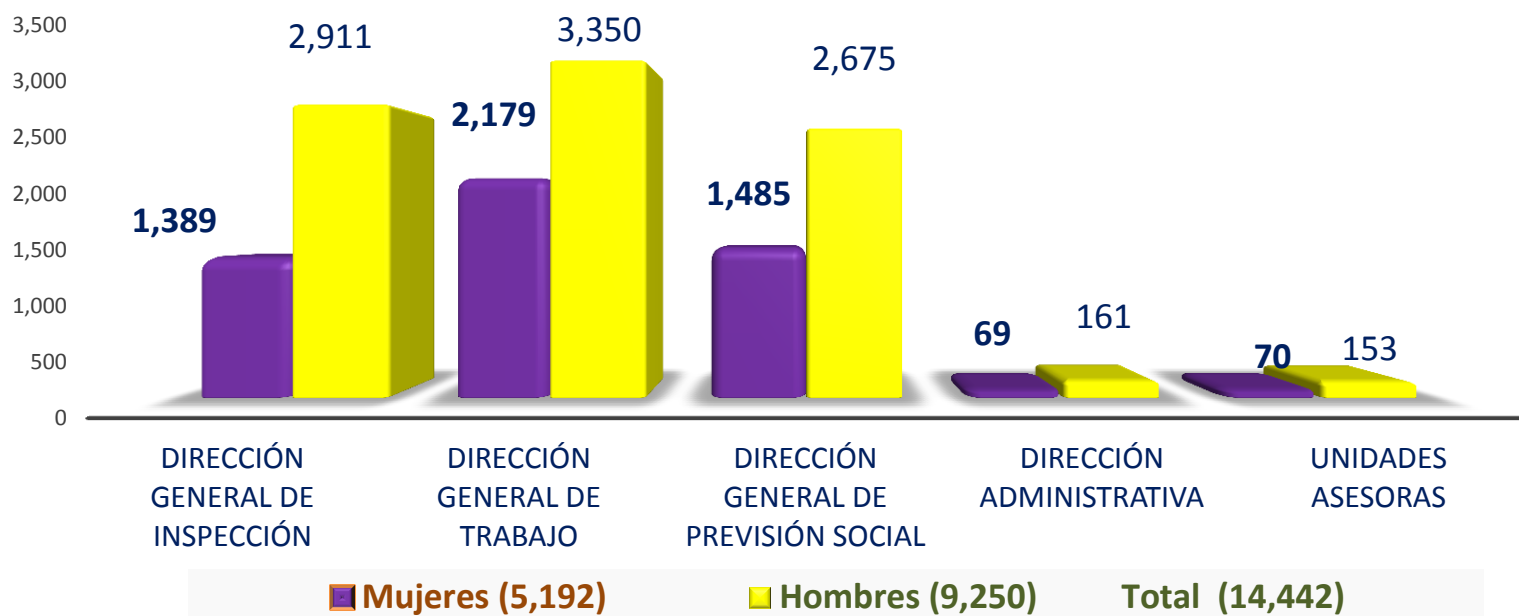
Tabla 2.- Total consultas y denuncias más frecuentes a través del Call Center 130, enero - marzo 2017

CONSULTAS MAS FRECUENTES AL CALL CENTER 130		
Salario mínimo	1,728	1
Retiro Voluntario	940	2
Indemnización por despido	644	3
Hoja de calculo	451	4
Solicitud de inspección	435	5
Denuncias	405	6
Goce de vacaciones	388	7
día de asueto	356	8
Incumplimiento de pago de ISSS y AFP	314	9
Descanso post natal	303	10

DENUNCIAS RECIBIDAS CON MAYOR FRECUENCIA		
No pago de salario mínimo	229	1
No pagan horas extras	80	1
Acoso laboral	45	3
Jornadas excesivas	45	4
No prestaciones sociales	38	5
Descuentos injustificados	31	6
Retraso en pagos	19	7
No dan a gozar vacaciones	18	8
Contrato individual de trabajo	13	9
No brindan día de descanso semanal	11	10

Gráfico 3.- Total personas visitantes a Centros de Recreación a Trabajadoras y Trabajadores, según centro de recreación, enero - marzo 2017



Gráfico 3.- En los Centros de Recreación a Trabajadoras y Trabajadores, se atendió un total de 41,460 personas, siendo el más visitado Conchalio con 13,532 personas visitantes, mientras que el menos visitado fue La Palma con 3,349 personas.

Gráfico 4.- Total personas visitantes a Centros de Recreación a Trabajadoras y Trabajadores, por sexo, enero - marzo 2017

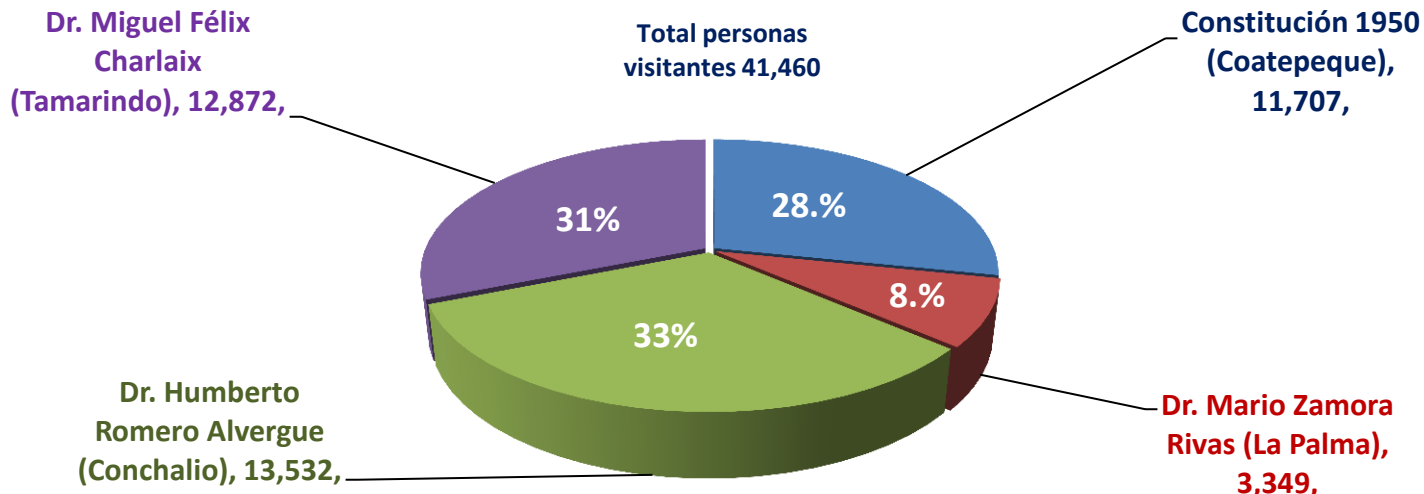

Gráfico 4.- En los Centros de Recreación a Trabajadoras y Trabajadores, se atendió un total de 41,460 visitantes, desagregados por sexo se contabilizan 15,808 mujeres, 18,096 hombres, 3,650 niñas y 3,906 niños.

Tabla.- 1. Solicitudes Recibidas por la Unidad de Acceso a la Información Pública, enero - marzo 2017

<u>MES</u>	<u>TOTAL</u>	<u>MUJER</u>	<u>HOMBRE</u>
<u>MARZO 2017</u>	<u>89</u>	<u>42</u>	<u>47</u>

Tabla.- 2. Perfiles de la ciudadanía que presentaron solicitudes de información, enero - marzo 2017

Perfil académico	
6° Grado	1
Secundaria (Tercer Ciclo)	1
Bachillerato	12
Universitarios	45
Postgrado	8
No especifica	22
Total	89

Abogado/ Abogada	14
Investigador/Investigadora	1
Estudiante	16
Empleado Público	3
Economista	7
Docente	10
Empleado/Empleada	8
No especifica	19
Periodista	2
Administrador/Administradora	4
Informático/Informática	1
Comunicador	1
Ejecutivo de ventas	1
Total	89

Tabla.- 3. Solicitudes de información recibidas por diferentes medios, enero - marzo 2017

Clasificación de información	Total	Presencial	Electrónica
Solicitudes de información (SI)	66	24	42
Consultas Directas (CD)	9	-	9
Consultas Ciudadanas	14	-	14
Total	89	24	65



MINISTERIO DE TRABAJO
Y PREVISIÓN SOCIAL - MTPS -

GOBIERNO DE

EL SALVADOR

UNÁMONOS PARA CRECER



Call Center 130



www.mtps.gob.sv

www.empleo.gob.sv



@Trabajosv



Ministerio Trabajo El Salvador



Ministerio Trabajo
El Salvador



@trabajosv



www.mtps.gob.sv



www.empleo.gob.sv