





MINISTERIO
DE TRABAJO
Y PREVISIÓN
SOCIAL

MINISTERIO DE TRABAJO Y PREVISIÓN SOCIAL
ESTRUCTURA ORGANIZATIVA INSTITUCIONAL 2022

 <p>GOBIERNO DE EL SALVADOR</p> <p>MINISTERIO DE TRABAJO Y PREVISION SOCIAL</p>	<p>MINISTERIO DE TRABAJO Y PREVISION SOCIAL</p>	<p>Código: EOI-UPGC-06-01</p>
		<p>Versión: 02</p>
	<p>ESTRUCTURA ORGANIZATIVA INSTITUCIONAL</p>	<p>Fecha : 20/09/2022</p>
		<p>Página 1</p>

<p>AUTORIZADO POR:</p>	
  <p>Sr. Oscar Rolando Castro. Ministro de Trabajo y Previsión Social</p>	
<p>VISTO BUENO</p>	
  <p>Licda. Sofia Rodríguez de Ayala Viceministra de Trabajo y Previsión Social.</p>	
<p>VISTO BUENO</p>	<p>REVISÓ</p>
  <p>Lic. Willian Alexander Mejía Cortez Subdirector Ejecutivo</p>	  <p>Ing. Enrique Paz Jefe de la Unidad de Planificación y Gestión de la Calidad</p>
<p>ELABORÓ</p>	
  <p>Licda. Elia Waleska Galdámez de Nájera Técnico Especialista</p>	

 GOBIERNO DE EL SALVADOR	MINISTERIO DE TRABAJO Y PREVISIÓN SOCIAL	Código: EOI-UPGC-06-01
		Versión: 02
	ESTRUCTURA ORGANIZATIVA INSTITUCIONAL	Fecha : 20/09/2022
		Página 2

INDICE

1.	INTRODUCCIÓN.....	5
2.	OBJETIVO.....	5
3.	ALCANCE.....	5
4.	LINEAMIENTOS:.....	5
5.	DEFINICIONES.....	6
6.	SIMBOLOGÍA.....	6
7.	ESTRUCTURA ORGANIZATIVA.....	8
8.	UNIDADES ORGANIZATIVAS.....	9
9.	DESPACHO MINISTERIAL.....	10
9.1.	CONSEJO NACIONAL DEL SALARIO MÍNIMO.....	11
9.2.	CONSEJO SUPERIOR DEL TRABAJO.....	12
9.3.	ASESORÍA TÉCNICA.....	13
9.4.	OFICINA DE AUDITORIA Y CONTROL INTERNO.....	14
9.5.	UNIDAD FINANCIERA INSTITUCIONAL.....	15
9.6.	INSTITUTO DE ESTUDIO DEL TRABAJO.....	16
9.6.1.	CENTRO DE FORMACIÓN LABORAL.....	17
9.6.2.	CENTRO DE FORMACIÓN MUNICIPAL.....	18
9.6.3.	UNIDAD DE INTELIGENCIA DEL MERCADO LABORAL.....	19
10.	DESPACHO VICEMINISTERIAL.....	20
10.1.	COMISIÓN DE GÉNERO.....	21
10.2.	UNIDAD DE GÉNERO INSTITUCIONAL.....	22
10.3.	UNIDAD DE ACCESO A LA INFORMACIÓN PÚBLICA.....	23
10.4.	UNIDAD DE MEDIO AMBIENTE.....	24
10.5.	DEPARTAMENTO DE ADQUISICIONES Y CONTRATACIONES INSTITUCIONAL.....	25
11.	DIRECCIÓN EJECUTIVA.....	26
11.1.	SUB DIRECCIÓN EJECUTIVA.....	27
11.2.	UNIDAD DE PLANIFICACIÓN Y GESTIÓN DE LA CALIDAD.....	28
11.2.1.	OFICINA DE GESTIÓN DE LA CALIDAD.....	29
11.2.2.	OFICINA DE COORDINACIÓN Y DESARROLLO INSTITUCIONAL.....	30
11.2.3.	OFICINA DE ESTADÍSTICA E INFORMÁTICA.....	31
11.3.	OFICINAS REGIONALES Y DEPARTAMENTALES.....	32
11.4.	OFICINAS REGIONALES DE TRABAJO, INSPECCIÓN, PREVISIÓN SOCIAL Y EMPLEO.....	33
11.5.	OFICINAS DEPARTAMENTALES DE TRABAJO E INSPECCIÓN, Y DE PREVISIÓN SOCIAL Y EMPLEO.....	34

 GOBIERNO DE EL SALVADOR	MINISTERIO DE TRABAJO Y PREVISIÓN SOCIAL	Código: EOI-UPGC-06-01
		Versión: 02
	ESTRUCTURA ORGANIZATIVA INSTITUCIONAL	Fecha : 20/09/2022
		Página 3

12.	DIRECCIÓN GENERAL DE INSPECCIÓN DE TRABAJO.	35
12.1.	UNIDAD DE RECURSOS ADMINISTRATIVOS.	36
12.2.	OFICINA DE REGISTRO DE CENTROS DE TRABAJO.	37
12.3.	OFICINA DE RECEPCIÓN DE SOLICITUDES DE INSPECCIÓN.	38
12.4.	UNIDAD DE LIQUIDACIÓN LABORAL.	39
12.5.	DEPARTAMENTO DE INSPECCIÓN DE INDUSTRIA Y COMERCIO.	40
12.6.	DEPARTAMENTO DE INSPECCIÓN AGROPECUARIA.	41
13.	DIRECCIÓN GENERAL DE EMPLEO.	42
13.1.	SECCIÓN DE EMPLEOS TEMPORALES EN EL EXTERIOR.	43
13.2.	DEPARTAMENTO NACIONAL DE EMPLEO.	44
14.	DIRECCIÓN GENERAL DE PREVISIÓN SOCIAL.	45
14.1.	DEPARTAMENTO DE SEGURIDAD E HIGIENE OCUPACIONAL.	46
15.	DIRECCIÓN GENERAL DE TRABAJO.	47
15.1.	UNIDAD DE REGLAMENTOS INTERNOS.	48
15.2.	SECRETARÍA DE LA DIRECCIÓN GENERAL DE TRABAJO.	49
15.3.	SUBDIRECCIÓN DE TRABAJO.	50
15.4.	DEPARTAMENTO NACIONAL DE RESOLUCIÓN DE CONFLICTOS LABORALES DE TRABAJO.	51
15.5.	DEPARTAMENTO NACIONAL DE ORGANIZACIONES SOCIALES.	52
16.	DIRECCIÓN DE RELACIONES INTERNACIONALES DE TRABAJO.	53
16.1.	UNIDAD DE ATENCIÓN LABORAL A SECTORES PRIORITARIOS.	54
16.2.	DEPARTAMENTO DE COOPERACIÓN TÉCNICA.	55
16.3.	DEPARTAMENTO DE NORMAS Y ORGANISMOS INTERNACIONALES Y MULTILATERALES.	56
17.	DIRECCIÓN ADMINISTRATIVA.	57
17.1.	SUBDIRECCION ADMINISTRATIVA.	58
17.2.	CALL CENTER.	59
17.3.	UNIDAD DE ATENCIÓN AL USUARIO.	60
17.4.	UNIDAD DE GESTIÓN DOCUMENTAL Y ARCHIVO.	61
17.5.	DEPARTAMENTO DE RECURSOS HUMANOS.	62
17.6.	UNIDAD DE ACTIVO FIJO.	63
17.7.	BODEGA INSTITUCIONAL.	64
17.8.	DEPARTAMENTO DE SERVICIOS GENERALES.	65
17.8.1.	SECCIÓN DE INFRAESTRUCTURA.	66
17.8.2.	SECCIÓN DE MANTENIMIENTO.	67
17.8.3.	SECCIÓN DE VIGILANCIA.	68

 GOBIERNO DE EL SALVADOR	MINISTERIO DE TRABAJO Y PREVISIÓN SOCIAL	Código: EOI-UPGC-06-01
		Versión: 02
	ESTRUCTURA ORGANIZATIVA INSTITUCIONAL	Fecha : 20/09/2022
		Página 4

17.8.4.	SECCIÓN DE INTENDENCIA.....	69
17.8.5.	SECCIÓN DE TRANSPORTE.	70
17.9.	DEPARTAMENTO DE CENTROS DE RECREACIÓN A TRABAJADORES.	71
17.9.1.	CENTRO RECREACIÓN DR, MARIO ZAMORA RIVAS.....	72
17.9.2.	CENTRO DE RECREACIÓN DR. HUMBERTO ROMERO ALVERGUE.	73
17.9.3.	CENTRO RECREACIÓN DR. MIGUEL CHARLAIX.	74
17.9.4.	CENTRO RECREACIÓN CONSTITUCIÓN 1950.	75
18.	DIRECCIÓN JURÍDICA.....	76
18.1.	OFICINA DE ASESORÍA JURÍDICA.....	77
18.2.	OFICINA DE NOTIFICACIÓN.....	78
19.	DIRECCIÓN DE TECNOLOGÍAS DE LA INFORMACIÓN Y COMUNICACIÓN.....	79
19.1.	DEPARTAMENTO DE DESARROLLO DE APLICACIONES INFORMÁTICAS.....	80
19.2.	DEPARTAMENTO DE SOPORTE TÉCNICO.	81
19.3.	DEPARTAMENTO DE INFRAESTRUCTURA INFORMÁTICA.....	82
19.4.	DEPARTAMENTO DE TELECOMUNICACIONES.....	83
20.	DIRECCIÓN DE PRENSA RELACIONES PÚBLICAS Y COMUNICACIONES.	84
20.1.	SUBDIRECCIÓN DE PRENSA RELACIONES PÚBLICAS Y COMUNICACIONES.....	85
20.2.	DEPARTAMENTO DE PRENSA RELACIONES PÚBLICAS Y COMUNICACIONES.....	86
20.3.	DEPARTAMENTO DE COMUNICACIÓN DIGITAL.	87
21.	DIRECCIÓN DE DEFENSA DE LOS INTERESES DE LAS PERSONAS TRABAJADORAS.	88
22.	DISPOSICIONES FINALES.	89
23.	CONTROL DE CAMBIOS.	89

 GOBIERNO DE EL SALVADOR	MINISTERIO DE TRABAJO Y PREVISION SOCIAL	Código: EOI-UPGC-06-01
		Versión: 02
	ESTRUCTURA ORGANIZATIVA INSTITUCIONAL	Fecha : 20/09/2022
		Página 5

1. INTRODUCCIÓN

La Estructura Organizativa Institucional del Ministerio de Trabajo y Previsión Social, es una representación gráfica de la Institución y de las Direcciones, Unidades, Departamentos, Secciones o Áreas que la conforman, identifica los niveles jerárquicos, relaciones de coordinación, canales de supervisión, así como las interrelaciones que guardan entre si las diversas Unidades Organizativas que la integran.

2. OBJETIVO

Presentar la Estructura y las interrelaciones entre las Unidades Organizativas del Ministerio de Trabajo y Previsión Social con el propósito de cumplir sus funciones y alcanzar los objetivos institucionales.

3. ALCANCE

La presente Estructura Organizativa Institucional será aplicable a todas las áreas que conforman el Ministerio de Trabajo y Previsión Social e incluye las unidades desconcentradas y descentralizadas.

4. LINEAMIENTOS:

- Todo cambio a la Estructura Organizativa deberá ser autorizado por el Despacho Ministerial.
- Cada creación, eliminación, modificación o reestructuración a la Estructura Organizativa deberá documentarse a través de un Acuerdo Ministerial con la finalidad de crear el índice de Organismos dando cumplimiento a lo establecido en La Ley Acceso a la Información Pública y los lineamientos de Sistema de Gestión Documental y Archivo
- La Estructura Organizativa se revisarán anualmente y se actualizarán de ser necesario.
- El Ministerio de Trabajo y Previsión Social, establecerá la Estructura Organizativa Institucional que sea necesaria para el cumplimiento de sus fines y para la organización y coordinación de las actividades internas y externas de sus órganos,
- Las modificaciones al presente documento se podrán realizar a solicitud de la Unidad Organizativa de acuerdo a las necesidades previo autorización del Titular.
- Las Jefaturas de las Oficinas Regionales y Departamentales de Trabajo e Inspección, y Previsión Social y de Empleo, serán responsables de la Administración de dichas Oficinas, quienes darán cumplimiento a los lineamientos emanados por la Dirección Administrativa en las áreas de Recursos Humanos, Activo Fijo, Bodega, Gestión Documental y Archivo, Servicios Generales, Infraestructura, etc.
- El Jefe de Las Oficinas Departamentales de Trabajo e Inspección y de Previsión Social y Empleo, al no poseer sección de resolución de conflictos laborales, podrá prestar el servicio a través de los colaboradores jurídicos, los cuales estarán a cargo del jefe de la Oficina Departamental; de igual forma se gestionará el trámite en la Oficina Regional correspondiente cuando el caso lo amerite.



 GOBIERNO DE EL SALVADOR	MINISTERIO DE TRABAJO Y PREVISION SOCIAL	Código: EOI-UPGC-06-01
		Versión: 02
	ESTRUCTURA ORGANIZATIVA INSTITUCIONAL	Fecha : 20/09/2022
		Página 6

5. DEFINICIONES.

- **Instituciones Autónomas**

Los entes autónomos son entidades de Derecho Público creadas por la Ley, con personalidad jurídica y patrimonio propio, independientes de la Administración Central, pero sujetos en múltiples aspectos a su autoridad, dirección y orientación.



- **Instituciones Descentralizadas**

Instituciones Autónomas (INSAFORP, ISSS, FOPROLYD) que pertenecen al sector trabajo y previsión social, guardan una vinculación con el MTPS y en las que el gobierno central a través de una normativa legal hace una delegación o una atribución.

- **Oficinas Desconcentradas**

Son Unidades Administrativas distribuidas geográficamente así como las Oficinas Regionales y Departamentales a fin de facilitar el acceso a los servicios del MTPS en los Departamentos a nivel nacional los cuales guardan una relación funcional y de coordinación con la Oficina Central del MTPS y sus respectivas Direcciones.

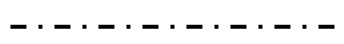
6. SIMBOLOGÍA

DEFINICIONES	TIPO DE LÍNEA
Oficinas Desconcentradas: Líneas quebradas en forma de triángulos laterales atravesadas por líneas largas de trazos discontinuos con puntos intermedios.	
Separación ente Unidades centrales y desconcentradas.	
Líneas largas de trazos discontinuos: Relación de coordinación y/o colaboración.	
Oficinas Descentralizadas: Líneas quebradas en forma de "Z".	



 <p>GOBIERNO DE EL SALVADOR</p> <p>MINISTERIO DE TRABAJO Y PREVISIÓN SOCIAL</p>	<p>MINISTERIO DE TRABAJO Y PREVISIÓN SOCIAL</p>	<p>Código: EOI-UPGC-06-01</p>
		<p>Versión: 02</p>
	<p>ESTRUCTURA ORGANIZATIVA INSTITUCIONAL</p>	<p>Fecha : 20/09/2022</p>
		<p>Página 7</p>

<p>Asesoría permanente de la Institución</p>	
<p>Asesoría de Consejo, Comité o Comisión de Trabajo de reuniones periódicas</p>	





7. ESTRUCTURA ORGANIZATIVA

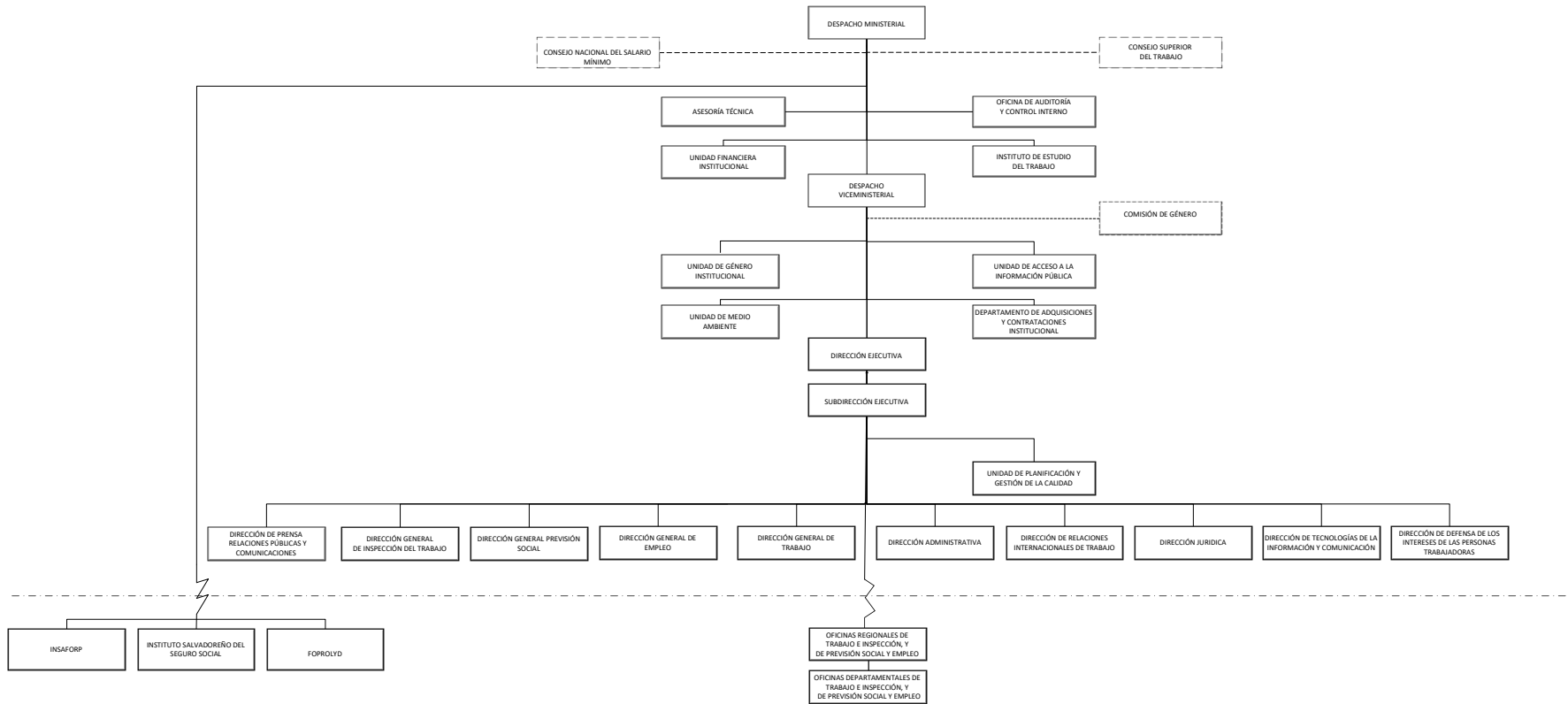

 GOBIERNO DE EL SALVADOR	MINISTERIO DE TRABAJO Y PREVISIÓN SOCIAL	MINISTERIO DE TRABAJO Y PREVISION SOCIAL	Código: EOI-UPGC-06-01
		ESTRUCTURA ORGANIZATIVA INSTITUCIONAL	Versión: 02
			Fecha: 20/09/2022
			Página 9

8. UNIDADES ORGANIZATIVAS

- 1) Despacho Ministerial
- 2) Despacho Viceministerial
- 3) Dirección Ejecutiva
- 4) Subdirección Ejecutiva
- 5) Oficinas Regionales de Trabajo e Inspección y Previsión Social y de Empleo
- 6) Oficinas Departamentales de Trabajo e Inspección y Previsión Social y de Empleo
- 7) Dirección General de Inspección de Trabajo
- 8) Dirección General de Empleo
- 9) Dirección General de Previsión Social
- 10) Dirección General de Trabajo
- 11) Dirección de Relaciones Internacionales de Trabajo
- 12) Dirección Administrativa
- 13) Dirección Jurídica
- 14) Dirección de Tecnologías de la Información y Comunicación
- 15) Dirección de Prensa, Relaciones Públicas y Comunicaciones
- 16) Dirección de Defensa de los Intereses de las Personas Trabajadoras



 GOBIERNO DE EL SALVADOR MINISTERIO DE TRABAJO Y PREVISIÓN SOCIAL	MINISTERIO DE TRABAJO Y PREVISION SOCIAL	Código: EOI-UPGC-06-01
	ESTRUCTURA ORGANIZATIVA INSTITUCIONAL	Versión: 02 Fecha: 20/09/2022 Página 10

9. DESPACHO MINISTERIAL.

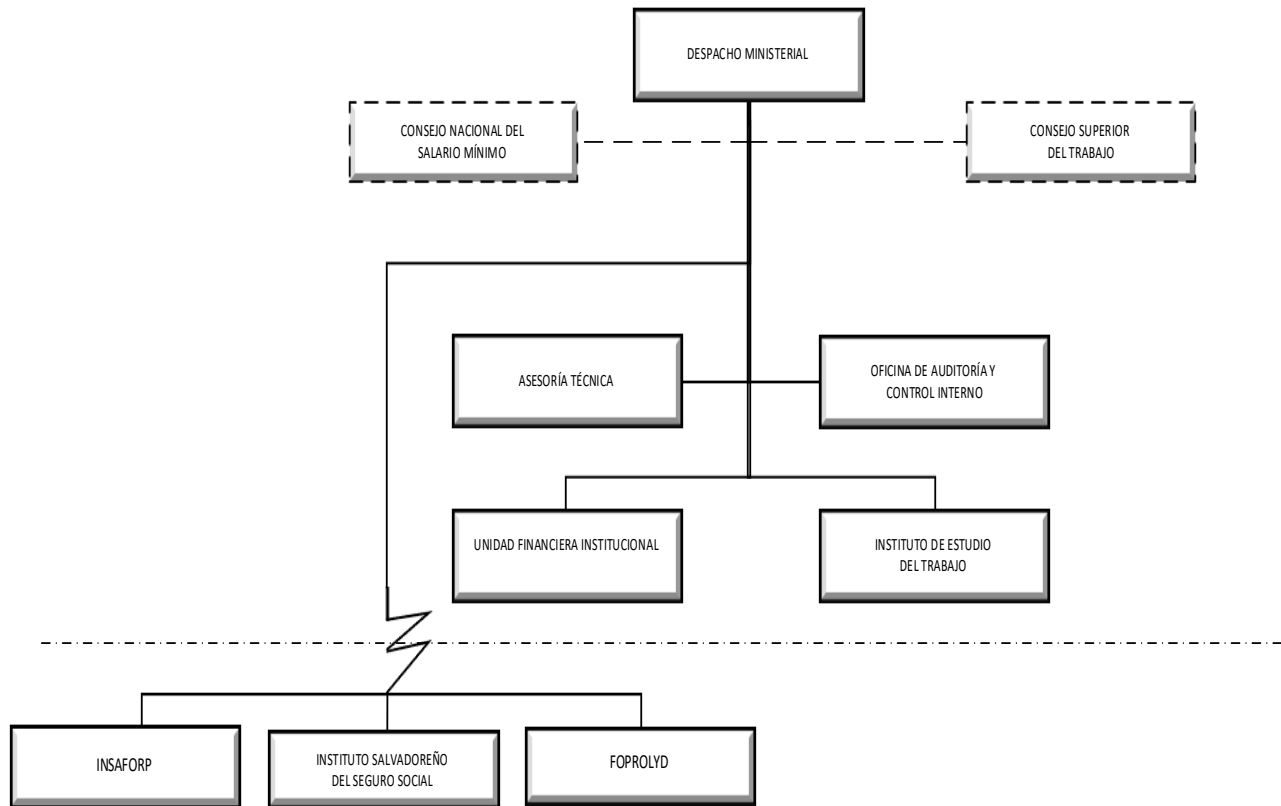

 GOBIERNO DE EL SALVADOR MINISTERIO DE TRABAJO Y PREVISIÓN SOCIAL	MINISTERIO DE TRABAJO Y PREVISION SOCIAL	Código: EOI-UPGC-06-01
	ESTRUCTURA ORGANIZATIVA INSTITUCIONAL	Versión: 02 Fecha: 20/09/2022 Página 11

9.1. CONSEJO NACIONAL DEL SALARIO MÍNIMO.



 MINISTERIO DE TRABAJO Y PREVISIÓN SOCIAL GOBIERNO DE EL SALVADOR	MINISTERIO DE TRABAJO Y PREVISION SOCIAL	Código: EOI-UPGC-06-01
	ESTRUCTURA ORGANIZATIVA INSTITUCIONAL	Versión: 02
		Fecha: 20/09/2022
		Página 12

9.2. CONSEJO SUPERIOR DEL TRABAJO.

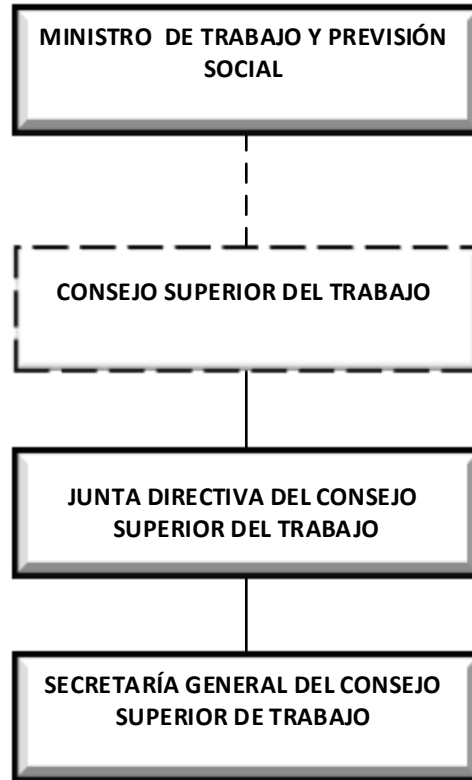

 GOBIERNO DE EL SALVADOR MINISTERIO DE TRABAJO Y PREVISIÓN SOCIAL	MINISTERIO DE TRABAJO Y PREVISION SOCIAL	Código: EOI-UPGC-06-01
	ESTRUCTURA ORGANIZATIVA INSTITUCIONAL	Versión: 02 Fecha: 20/09/2022 Página 13

9.3. ASESORÍA TÉCNICA.

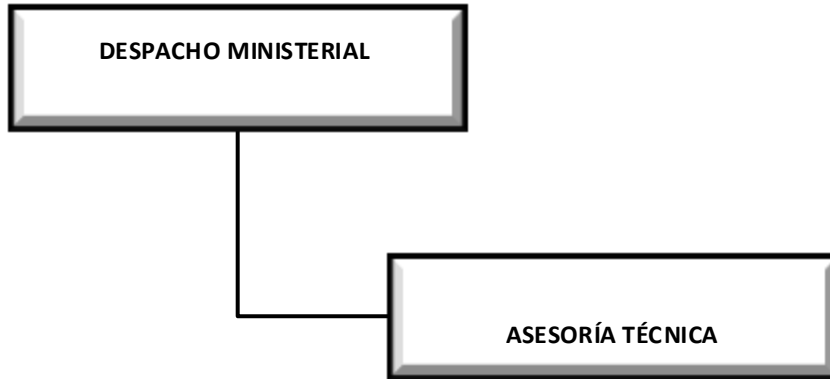

 GOBIERNO DE EL SALVADOR MINISTERIO DE TRABAJO Y PREVISIÓN SOCIAL	MINISTERIO DE TRABAJO Y PREVISION SOCIAL	Código: EOI-UPGC-06-01
	ESTRUCTURA ORGANIZATIVA INSTITUCIONAL	Versión: 02 Fecha: 20/09/2022 Página 14

9.4. OFICINA DE AUDITORIA Y CONTROL INTERNO.

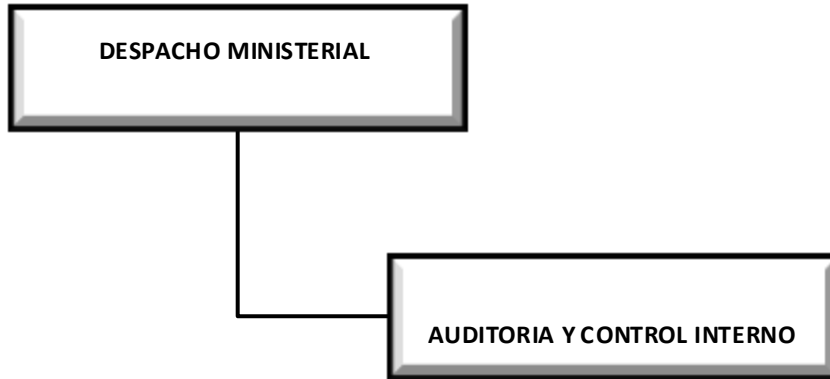

 MINISTERIO DE TRABAJO Y PREVISIÓN SOCIAL GOBIERNO DE EL SALVADOR	MINISTERIO DE TRABAJO Y PREVISION SOCIAL	Código: EOI-UPGC-06-01
	ESTRUCTURA ORGANIZATIVA INSTITUCIONAL	Versión: 02
		Fecha: 20/09/2022
		Página 15

9.5. UNIDAD FINANCIERA INSTITUCIONAL.

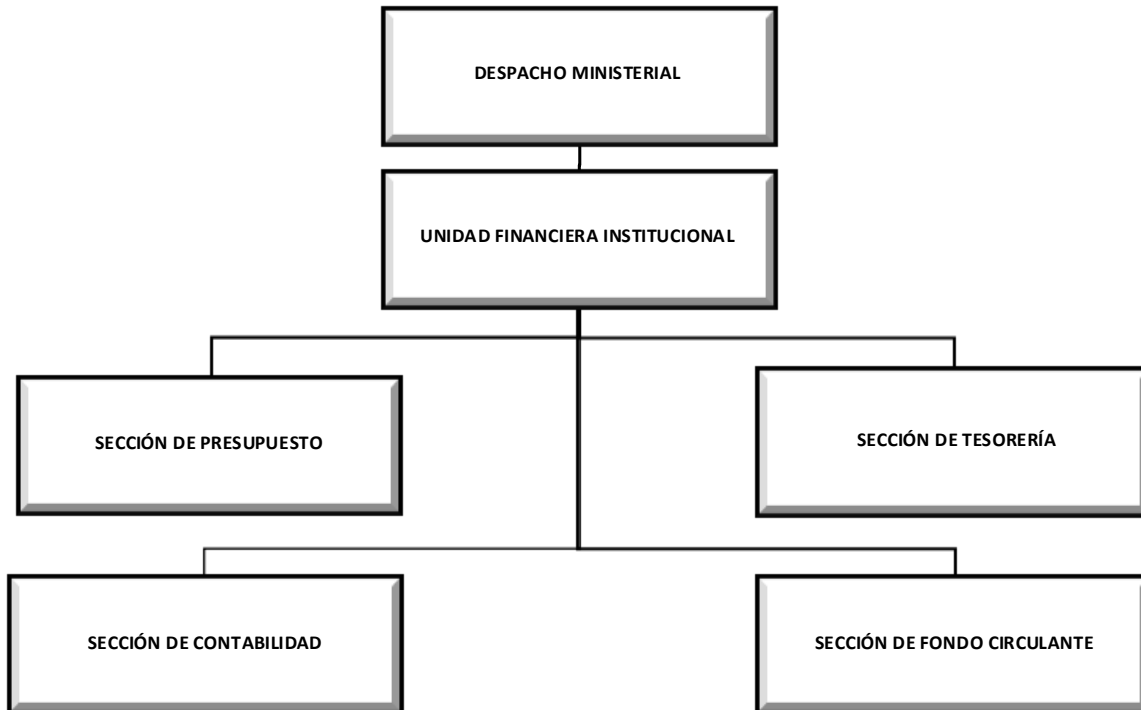

 GOBIERNO DE EL SALVADOR MINISTERIO DE TRABAJO Y PREVISIÓN SOCIAL	MINISTERIO DE TRABAJO Y PREVISION SOCIAL	Código: EOI-UPGC-06-01
	ESTRUCTURA ORGANIZATIVA INSTITUCIONAL	Versión: 02 Fecha: 20/09/2022 Página 16

9.6. INSTITUTO DE ESTUDIO DEL TRABAJO.



 MINISTERIO DE TRABAJO Y PREVISIÓN SOCIAL GOBIERNO DE EL SALVADOR	MINISTERIO DE TRABAJO Y PREVISION SOCIAL	Código: EOI-UPGC-06-01
	ESTRUCTURA ORGANIZATIVA INSTITUCIONAL	Versión: 02
		Fecha: 20/09/2022
		Página 17

9.6.1. CENTRO DE FORMACIÓN LABORAL.

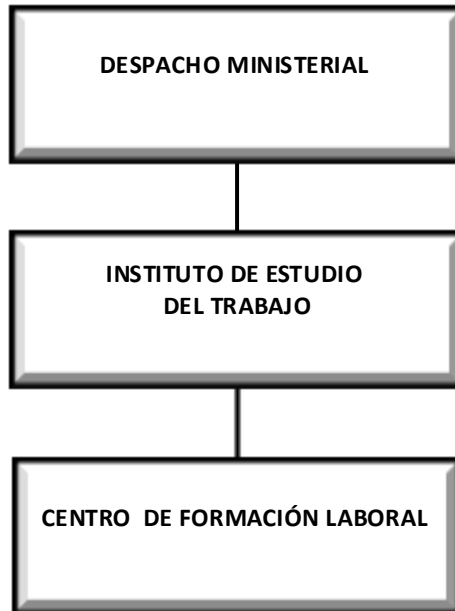

 MINISTERIO DE TRABAJO Y PREVISIÓN SOCIAL GOBIERNO DE EL SALVADOR	MINISTERIO DE TRABAJO Y PREVISION SOCIAL	Código: EOI-UPGC-06-01
	ESTRUCTURA ORGANIZATIVA INSTITUCIONAL	Versión: 02
		Fecha: 20/09/2022
		Página 18

9.6.2. CENTRO DE FORMACIÓN MUNICIPAL.



 MINISTERIO DE TRABAJO Y PREVISIÓN SOCIAL GOBIERNO DE EL SALVADOR	MINISTERIO DE TRABAJO Y PREVISION SOCIAL	Código: EOI-UPGC-06-01
	ESTRUCTURA ORGANIZATIVA INSTITUCIONAL	Versión: 02
		Fecha: 20/09/2022
		Página 19

9.6.3. UNIDAD DE INTELIGENCIA DEL MERCADO LABORAL.



 MINISTERIO DE TRABAJO Y PREVISIÓN SOCIAL GOBIERNO DE EL SALVADOR	MINISTERIO DE TRABAJO Y PREVISION SOCIAL	Código: EOI-UPGC-06-01
	ESTRUCTURA ORGANIZATIVA INSTITUCIONAL	Versión: 02
		Fecha: 20/09/2022
		Página 20

10. DESPACHO VICEMINISTERIAL.

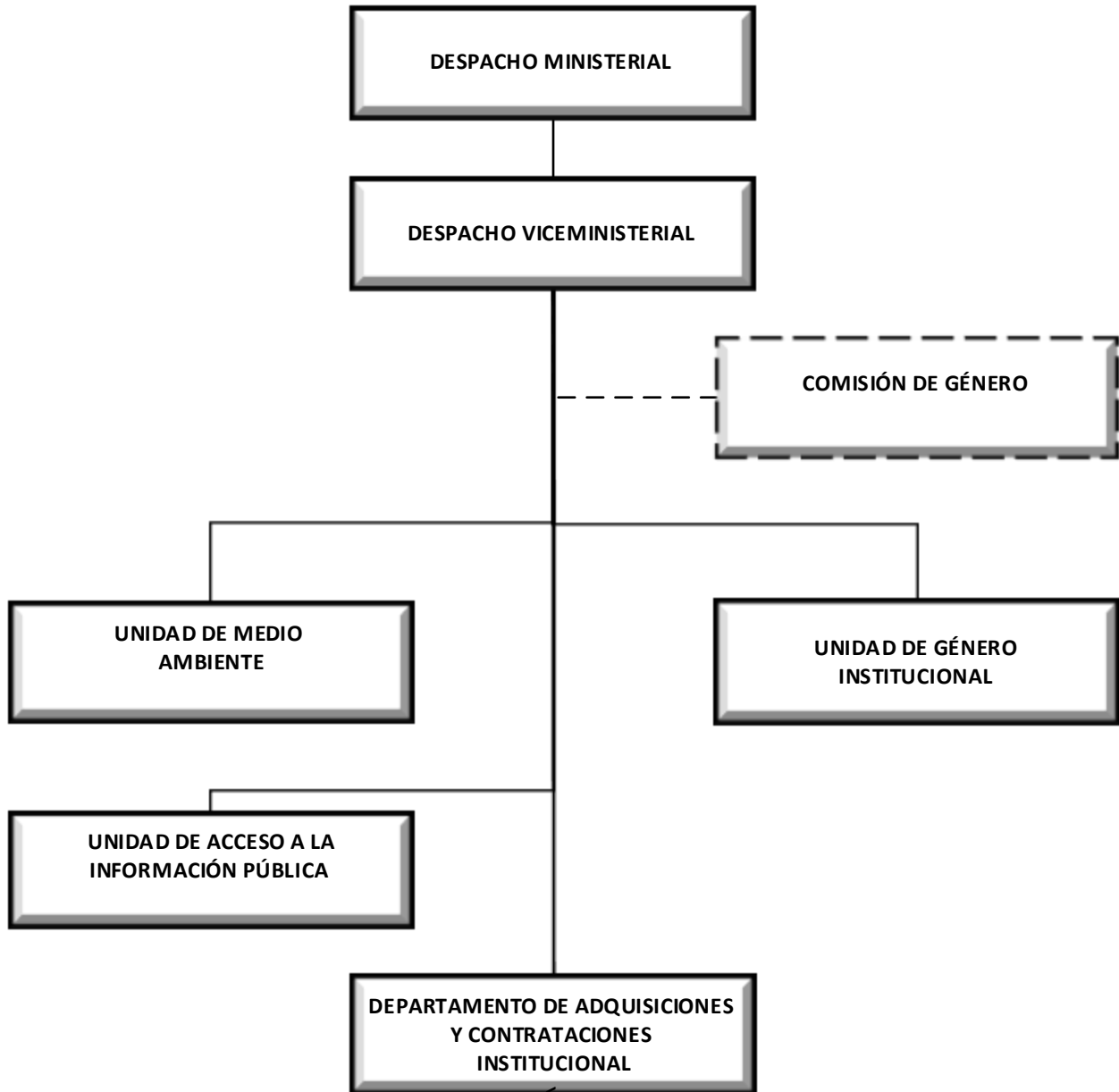

 MINISTERIO DE TRABAJO Y PREVISION SOCIAL GOBIERNO DE EL SALVADOR	MINISTERIO DE TRABAJO Y PREVISION SOCIAL	Código: EOI-UPGC-06-01
	ESTRUCTURA ORGANIZATIVA INSTITUCIONAL	Versión: 02
		Fecha: 20/09/2022
		Página 21

10.1. COMISIÓN DE GÉNERO.

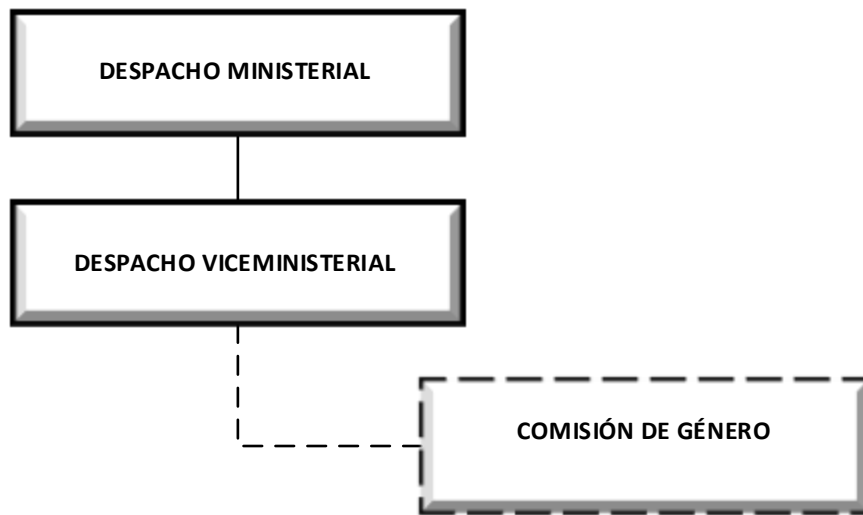

 MINISTERIO DE TRABAJO Y PREVISIÓN SOCIAL GOBIERNO DE EL SALVADOR	MINISTERIO DE TRABAJO Y PREVISION SOCIAL	Código: EOI-UPGC-06-01
	ESTRUCTURA ORGANIZATIVA INSTITUCIONAL	Versión: 02
		Fecha: 20/09/2022
		Página 22

10.2. UNIDAD DE GÉNERO INSTITUCIONAL.



 MINISTERIO DE TRABAJO Y PREVISIÓN SOCIAL GOBIERNO DE EL SALVADOR	MINISTERIO DE TRABAJO Y PREVISIÓN SOCIAL	Código: EOI-UPGC-06-01
	ESTRUCTURA ORGANIZATIVA INSTITUCIONAL	Versión: 02
		Fecha: 20/09/2022
		Página 23

10.3. UNIDAD DE ACCESO A LA INFORMACIÓN PÚBLICA.



 MINISTERIO DE TRABAJO Y PREVISIÓN SOCIAL GOBIERNO DE EL SALVADOR	MINISTERIO DE TRABAJO Y PREVISION SOCIAL	Código: EOI-UPGC-06-01
	ESTRUCTURA ORGANIZATIVA INSTITUCIONAL	Versión: 02
		Fecha: 20/09/2022
		Página 24

10.4. UNIDAD DE MEDIO AMBIENTE.



 <p>GOBIERNO DE EL SALVADOR</p> <p>MINISTERIO DE TRABAJO Y PREVISIÓN SOCIAL</p>	MINISTERIO DE TRABAJO Y PREVISION SOCIAL	Código: EOI-UPGC-06-01
		Versión: 02
	ESTRUCTURA ORGANIZATIVA INSTITUCIONAL	Fecha: 20/09/2022
		Página 25

10.5. DEPARTAMENTO DE ADQUISICIONES Y CONTRATACIONES INSTITUCIONAL.

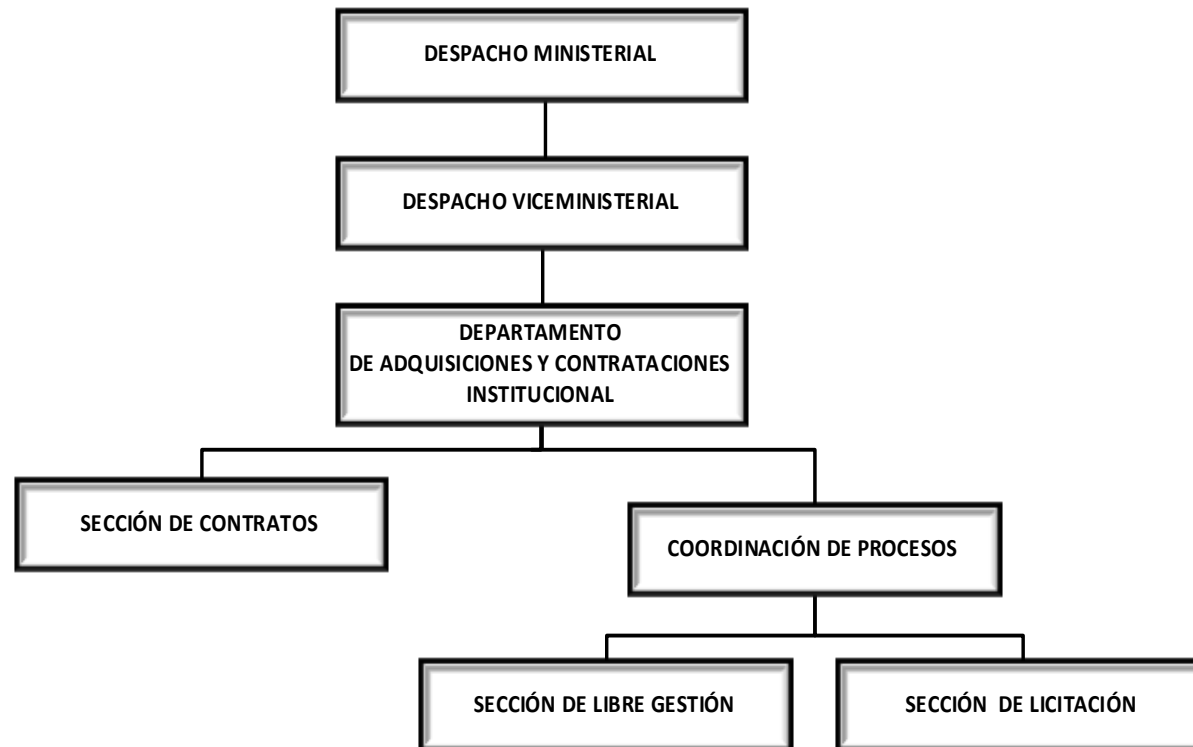

 <p>GOBIERNO DE EL SALVADOR</p> <p>MINISTERIO DE TRABAJO Y PREVISIÓN SOCIAL</p>	MINISTERIO DE TRABAJO Y PREVISION SOCIAL	Código: EOI-UPGC-06-01
		Versión: 02
	ESTRUCTURA ORGANIZATIVA INSTITUCIONAL	Fecha: : 20/09/2022
		Página 26

11. DIRECCIÓN EJECUTIVA.

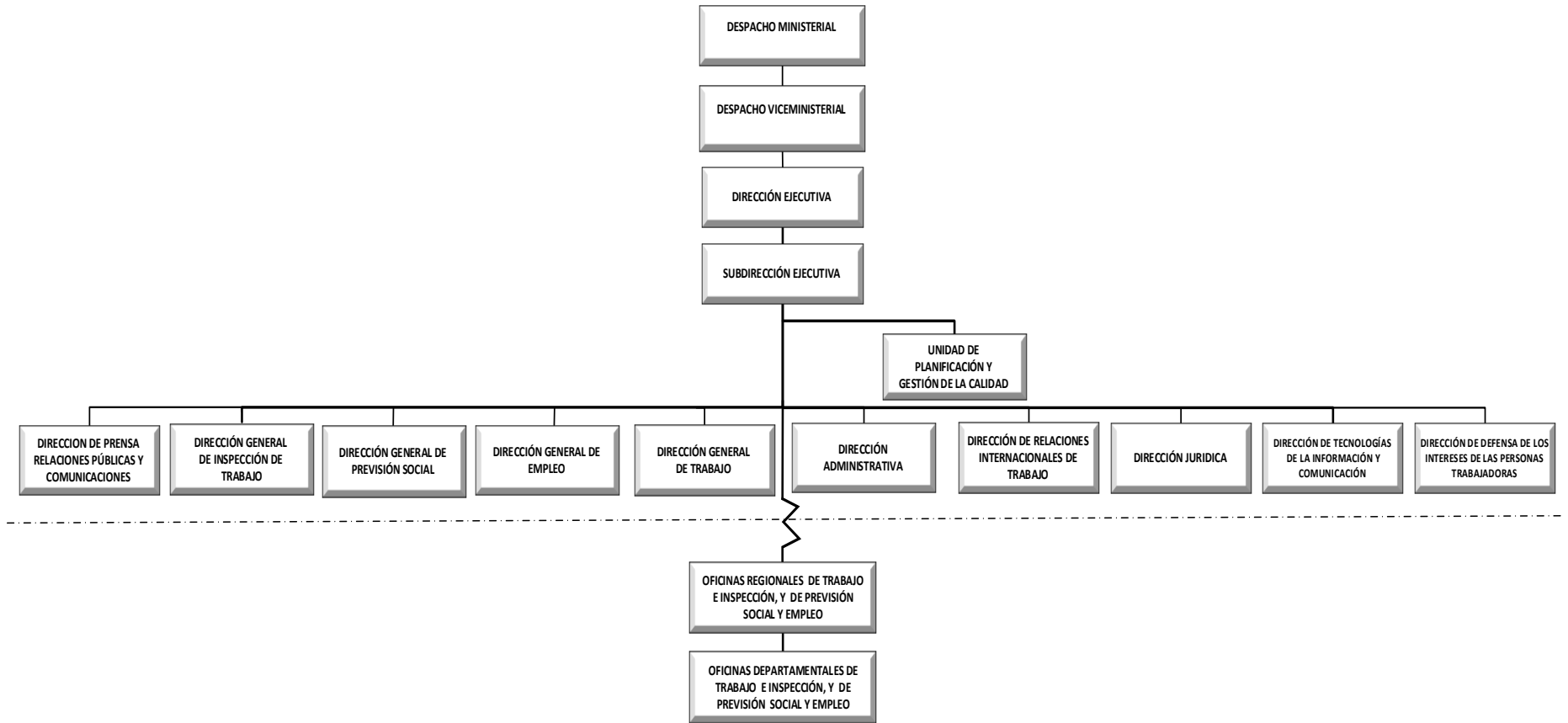

 <p>GOBIERNO DE EL SALVADOR</p> <p>MINISTERIO DE TRABAJO Y PREVISIÓN SOCIAL</p>	MINISTERIO DE TRABAJO Y PREVISION SOCIAL	Código: EOI-UPGC-06-01
		Versión: 02
	ESTRUCTURA ORGANIZATIVA INSTITUCIONAL	Fecha : 20/09/2022
		Página 27

11.1. SUB DIRECCIÓN EJECUTIVA

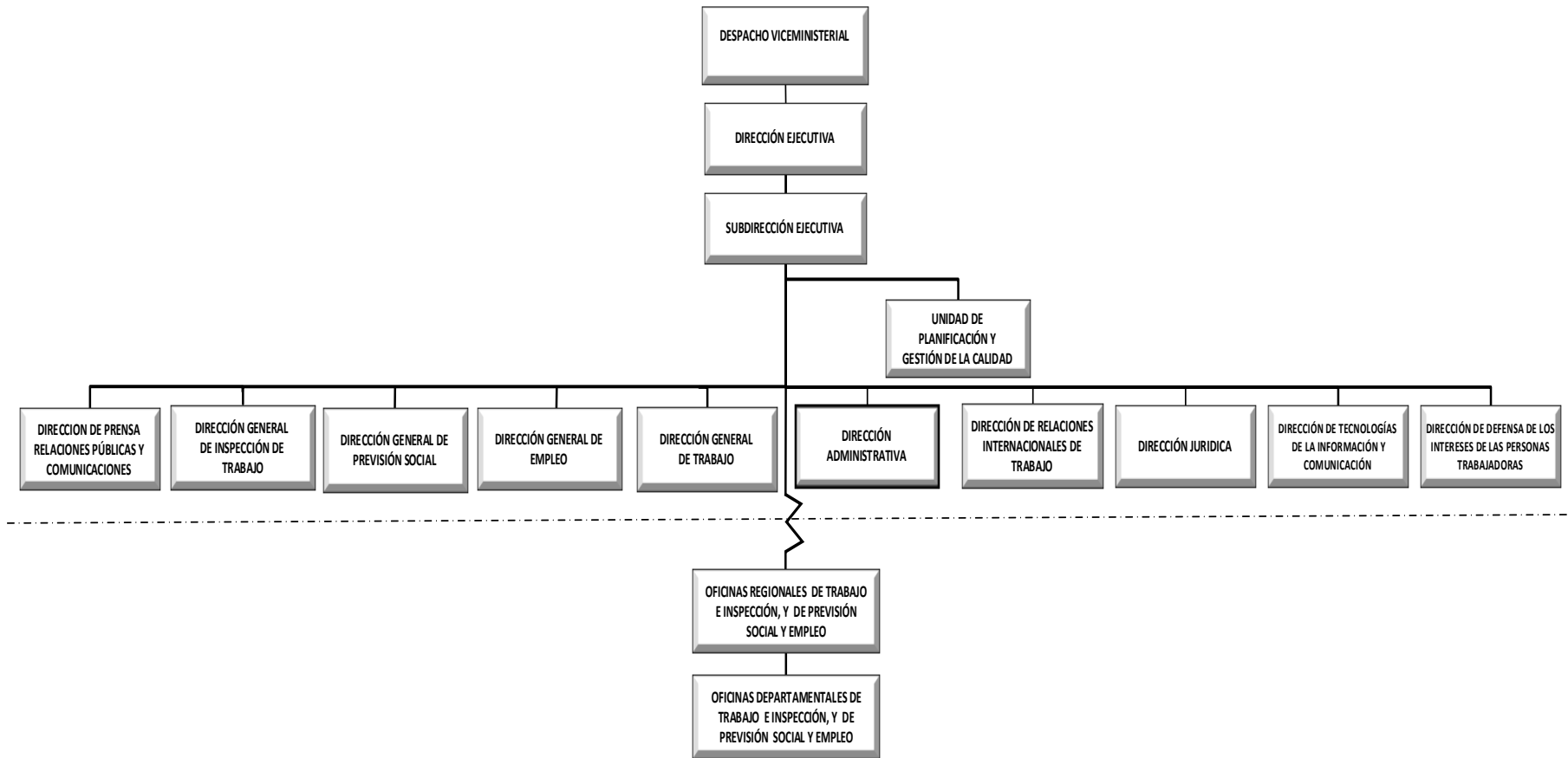

 <p>GOBIERNO DE EL SALVADOR</p> <p>MINISTERIO DE TRABAJO Y PREVISIÓN SOCIAL</p>	<p>MINISTERIO DE TRABAJO Y PREVISION SOCIAL</p>	<p>Código:EOI-UPGC-06-01</p>
		<p>Versión: 02</p>
	<p>ESTRUCTURA ORGANIZATIVA INSTITUCIONAL</p>	<p>Fecha: 20/09/2022</p>
		<p>Página 28</p>

11.2. UNIDAD DE PLANIFICACIÓN Y GESTIÓN DE LA CALIDAD.



 <p>GOBIERNO DE EL SALVADOR</p> <p>MINISTERIO DE TRABAJO Y PREVISIÓN SOCIAL</p>	<p>MINISTERIO DE TRABAJO Y PREVISION SOCIAL</p>	<p>Código:EOI-UPGC-06-01</p>
		<p>Versión: 02</p>
	<p>ESTRUCTURA ORGANIZATIVA INSTITUCIONAL</p>	<p>Fecha: 20/09/2022</p>
		<p>Página 29</p>

11.2.1. OFICINA DE GESTIÓN DE LA CALIDAD

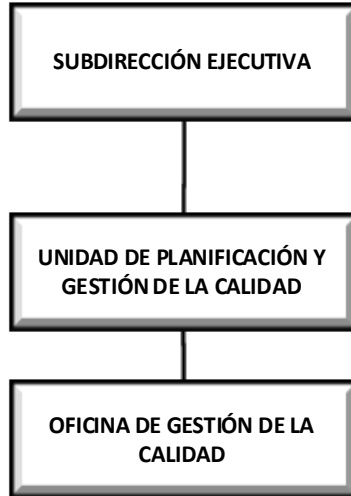

 <p>GOBIERNO DE EL SALVADOR</p> <p>MINISTERIO DE TRABAJO Y PREVISIÓN SOCIAL</p>	<p>MINISTERIO DE TRABAJO Y PREVISION SOCIAL</p>	<p>Código:EOI-UPGC-06-01</p>
		<p>Versión: 02</p>
	<p>ESTRUCTURA ORGANIZATIVA INSTITUCIONAL</p>	<p>Fecha: 20/09/2022</p>
		<p>Página 30</p>

11.2.2. OFICINA DE COORDINACIÓN Y DESARROLLO INSTITUCIONAL.

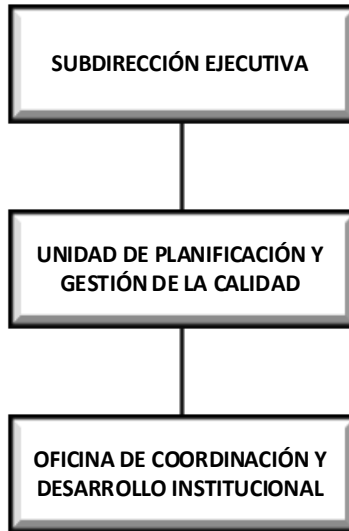

 <p>GOBIERNO DE EL SALVADOR</p> <p>MINISTERIO DE TRABAJO Y PREVISIÓN SOCIAL</p>	<p>MINISTERIO DE TRABAJO Y PREVISION SOCIAL</p>	<p>Código:EOI-UPGC-06-01</p>
		<p>Versión: 02</p>
	<p>ESTRUCTURA ORGANIZATIVA INSTITUCIONAL</p>	<p>Fecha: 20/09/2022</p>
		<p>Página 31</p>

11.2.3. OFICINA DE ESTADÍSTICA E INFORMATICA



 <p>GOBIERNO DE EL SALVADOR</p> <p>MINISTERIO DE TRABAJO Y PREVISIÓN SOCIAL</p>	MINISTERIO DE TRABAJO Y PREVISION SOCIAL	Código: EOI-UPGC-06-01
		Versión: 02
	ESTRUCTURA ORGANIZATIVA INSTITUCIONAL	Fecha: 20/09/2022
		Página 32

11.3. OFICINAS REGIONALES Y DEPARTAMENTALES

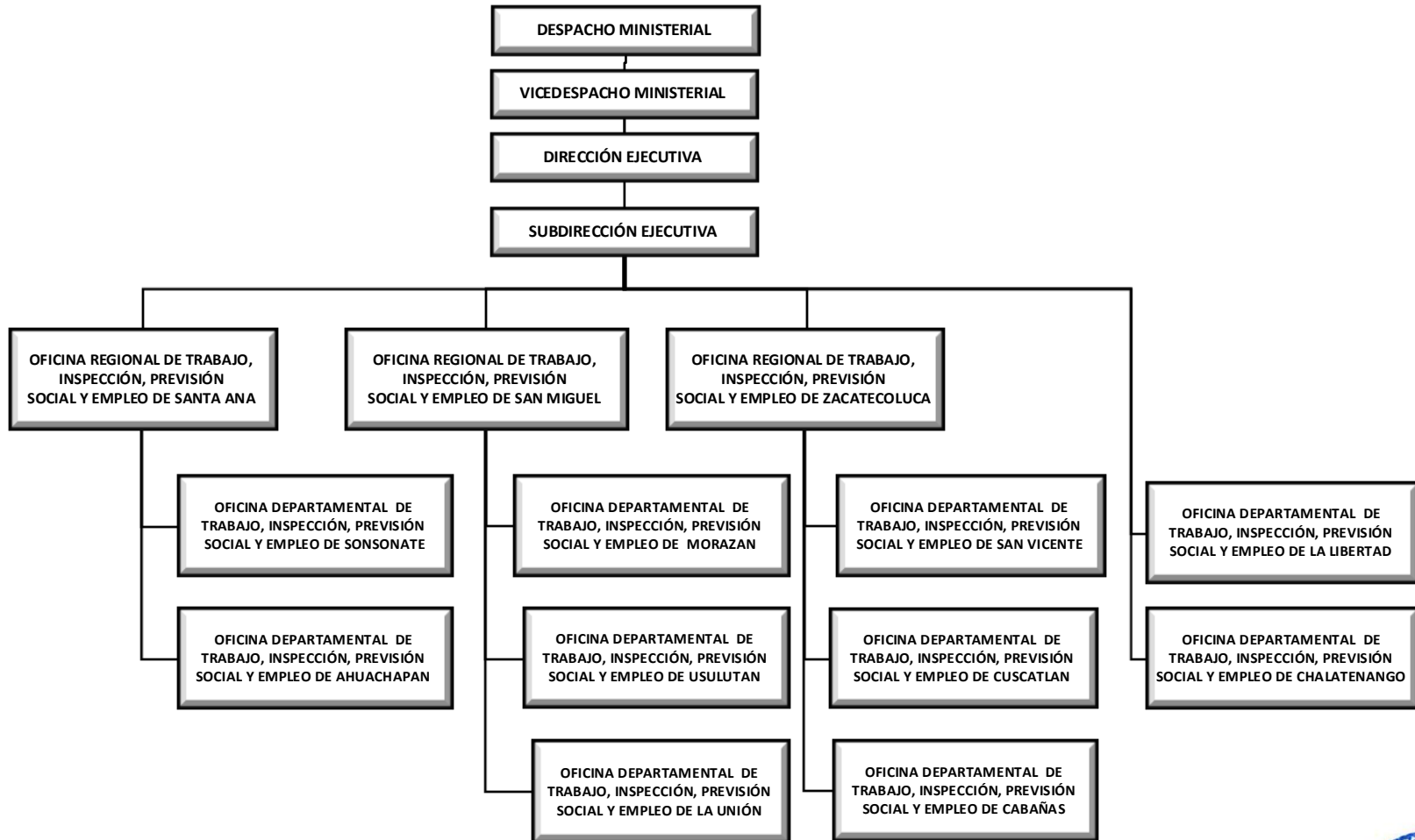

 MINISTERIO DE TRABAJO Y PREVISIÓN SOCIAL GOBIERNO DE EL SALVADOR	MINISTERIO DE TRABAJO Y PREVISION SOCIAL	Código: EOI-UPGC-06-01
		Versión: 02
	ESTRUCTURA ORGANIZATIVA INSTITUCIONAL	Fecha: 20/09/2022
		Página 33

11.4. OFICINAS REGIONALES DE TRABAJO, INSPECCIÓN, PREVISIÓN SOCIAL Y EMPLEO.

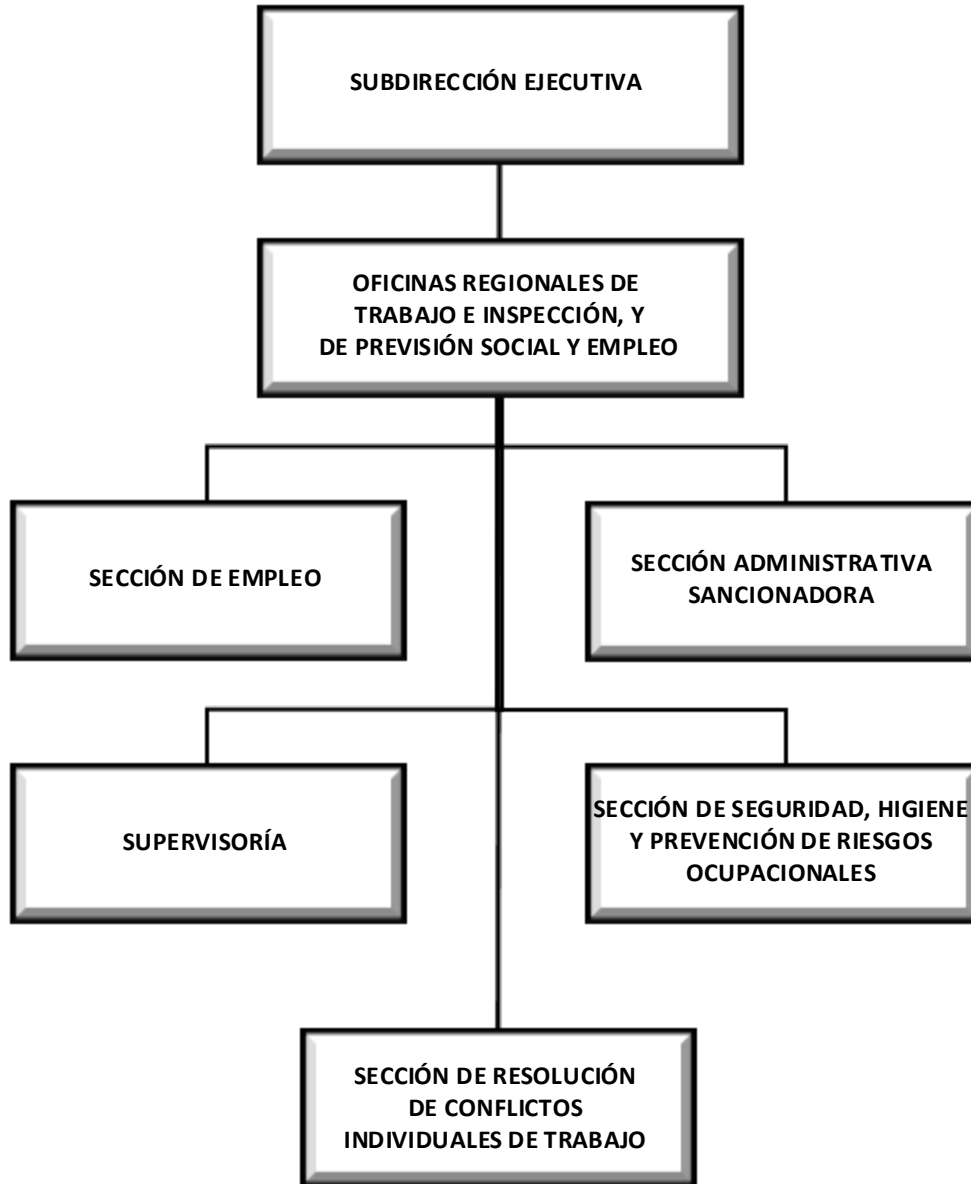

 MINISTERIO DE TRABAJO Y PREVISIÓN SOCIAL GOBIERNO DE EL SALVADOR	MINISTERIO DE TRABAJO Y PREVISION SOCIAL	Código: EOI-UPGC-06-01
		Versión: 02
	ESTRUCTURA ORGANIZATIVA INSTITUCIONAL	Fecha: 20/09/2022
		Página 34

11.5. OFICINAS DEPARTAMENTALES DE TRABAJO E INSPECCIÓN, Y DE PREVISIÓN SOCIAL Y EMPLEO.

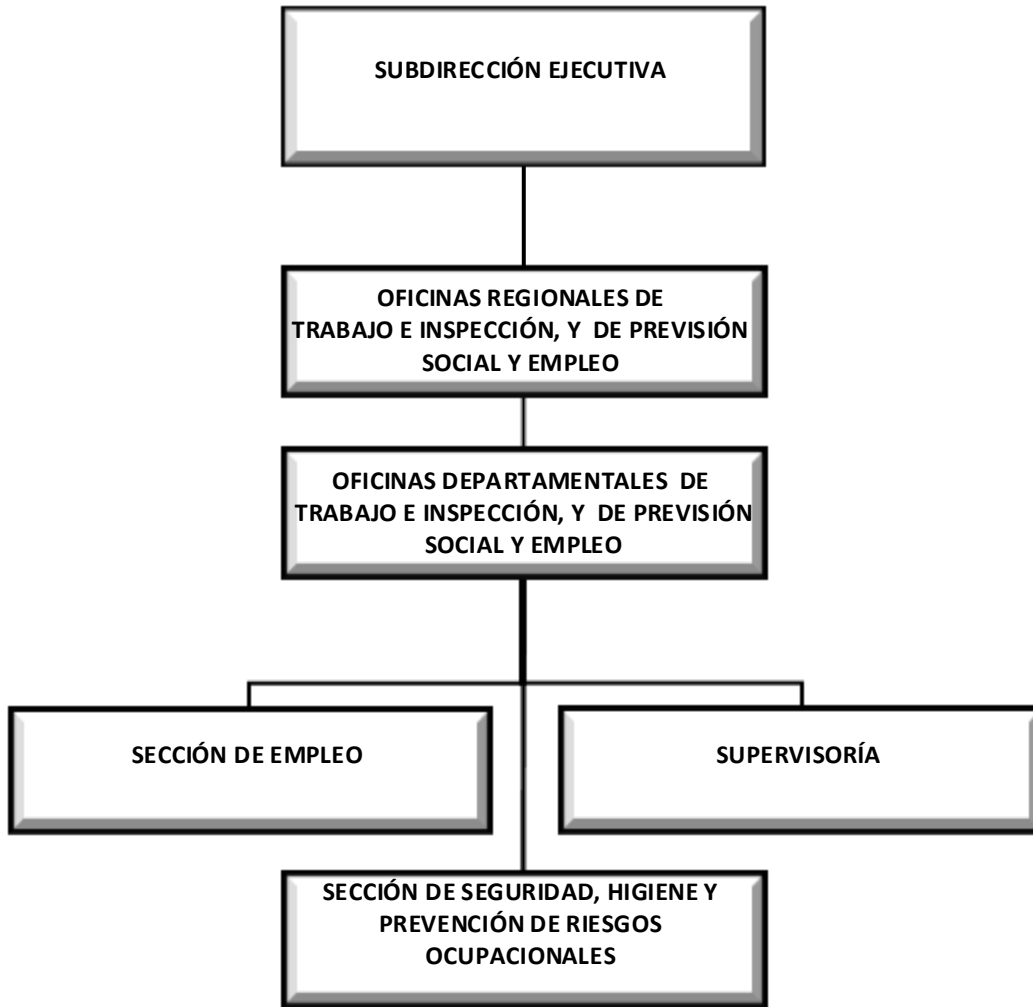

 <p>GOBIERNO DE EL SALVADOR</p> <p>MINISTERIO DE TRABAJO Y PREVISIÓN SOCIAL</p>	MINISTERIO DE TRABAJO Y PREVISION SOCIAL	Código: EOI-UPGC-06-01
		Versión: 02
	ESTRUCTURA ORGANIZATIVA INSTITUCIONAL	Fecha: 20/09/2022
		Página 35

12. DIRECCIÓN GENERAL DE INSPECCIÓN DE TRABAJO.

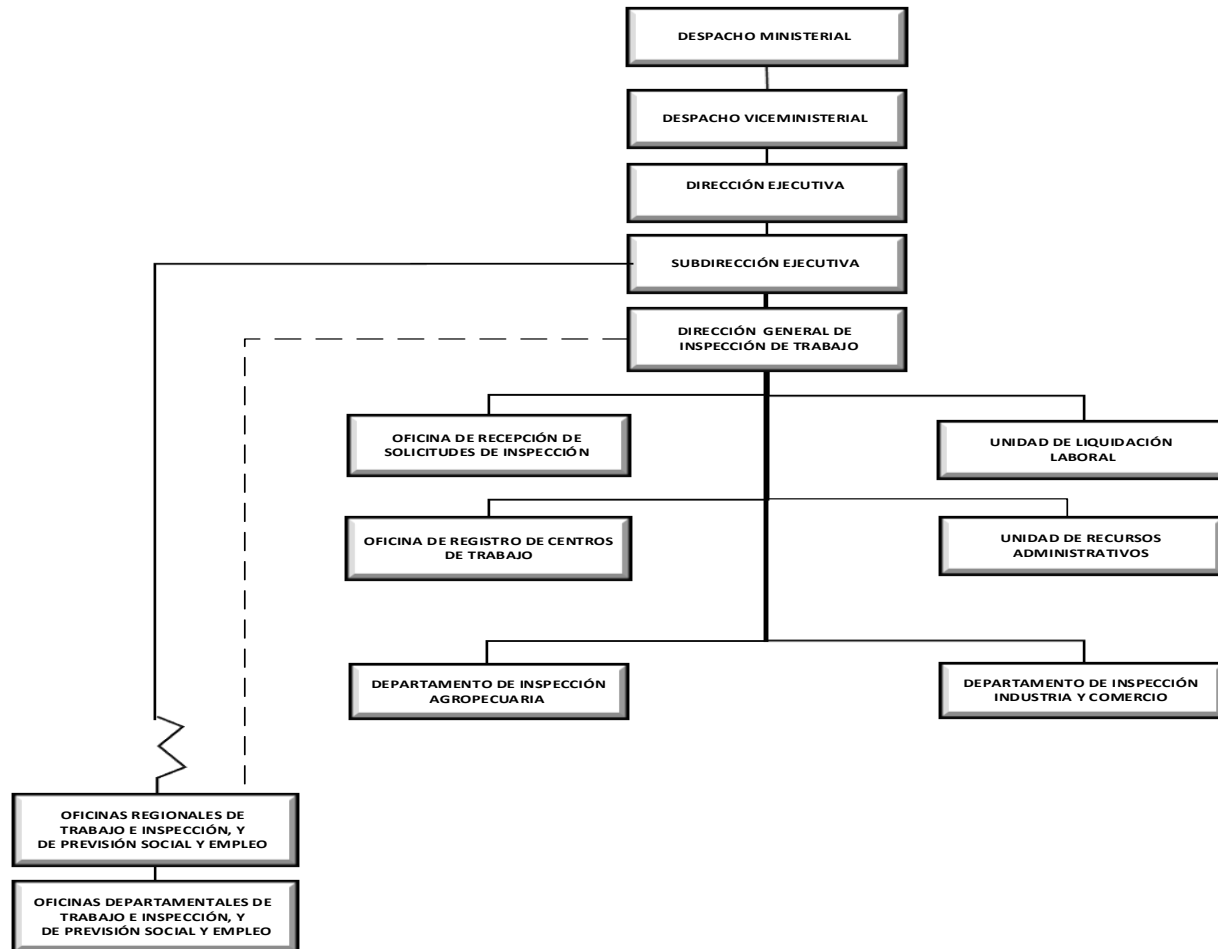

 <p>GOBIERNO DE EL SALVADOR</p> <p>MINISTERIO DE TRABAJO Y PREVISIÓN SOCIAL</p>	<p>MINISTERIO DE TRABAJO Y PREVISION SOCIAL</p>	<p>Código: EOI-UPGC-06-01</p>
		<p>Versión: 02</p>
	<p>ESTRUCTURA ORGANIZATIVA INSTITUCIONAL</p>	<p>Fecha: 20/09/2022</p>
		<p>Página 36</p>

12.1. UNIDAD DE RECURSOS ADMINISTRATIVOS.

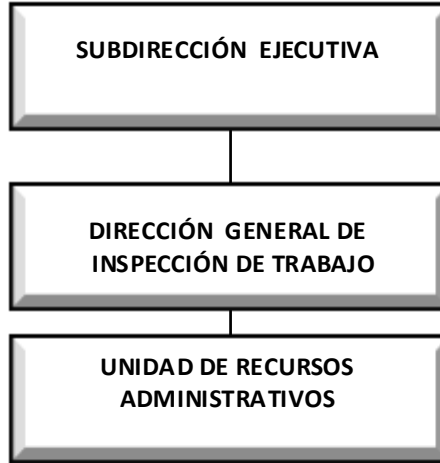

 <p>GOBIERNO DE EL SALVADOR</p> <p>MINISTERIO DE TRABAJO Y PREVISIÓN SOCIAL</p>	MINISTERIO DE TRABAJO Y PREVISION SOCIAL	Código: EOI-UPGC-06-01
	ESTRUCTURA ORGANIZATIVA INSTITUCIONAL	Versión: 02
		Fecha: 20/09/2022
		Página 37

12.2. OFICINA DE REGISTRO DE CENTROS DE TRABAJO.

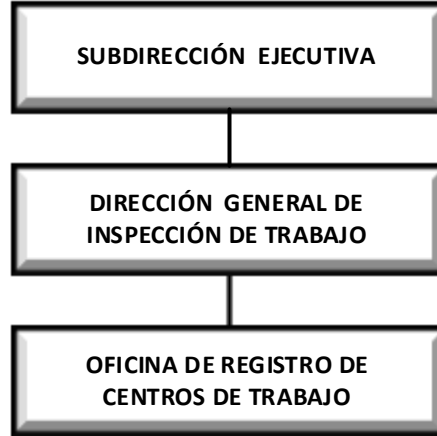

 <p>GOBIERNO DE EL SALVADOR</p> <p>MINISTERIO DE TRABAJO Y PREVISIÓN SOCIAL</p>	MINISTERIO DE TRABAJO Y PREVISION SOCIAL	Código: EOI-UPGC-06-01
	ESTRUCTURA ORGANIZATIVA INSTITUCIONAL	Versión: 02 Fecha: 20/09/2022 Página 38

12.3. OFICINA DE RECEPCIÓN DE SOLICITUDES DE INSPECCIÓN.

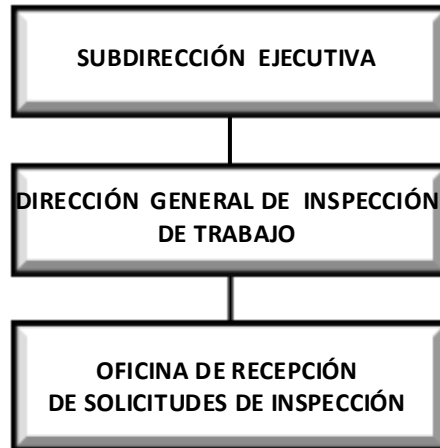

 GOBIERNO DE EL SALVADOR	MINISTERIO DE TRABAJO Y PREVISIÓN SOCIAL	MINISTERIO DE TRABAJO Y PREVISION SOCIAL	Código: EOI-UPGC-06-01
		ESTRUCTURA ORGANIZATIVA INSTITUCIONAL	Versión: 02
			Fecha: 20/09/2022
			Página 39

12.4. UNIDAD DE LIQUIDACIÓN LABORAL.

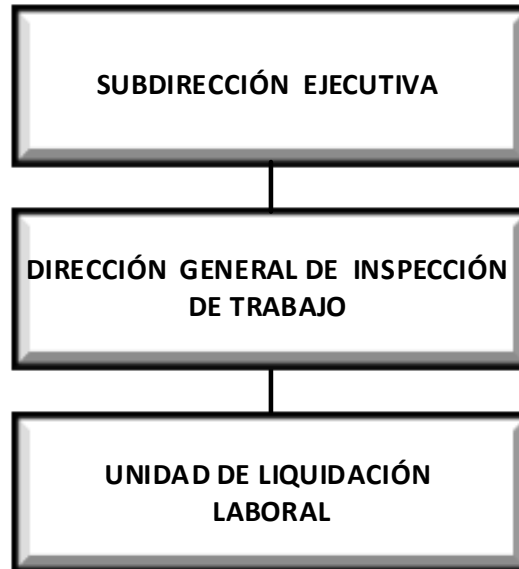

 <p>GOBIERNO DE EL SALVADOR</p> <p>MINISTERIO DE TRABAJO Y PREVISIÓN SOCIAL</p>	<p>MINISTERIO DE TRABAJO Y PREVISION SOCIAL</p>	<p>Código: EOI-UPGC-06-01</p>
		<p>Versión: 02</p>
	<p>ESTRUCTURA ORGANIZATIVA INSTITUCIONAL</p>	<p>Fecha: 20/09/2022</p>
		<p>Página 40</p>

12.5. DEPARTAMENTO DE INSPECCIÓN DE INDUSTRIA Y COMERCIO.

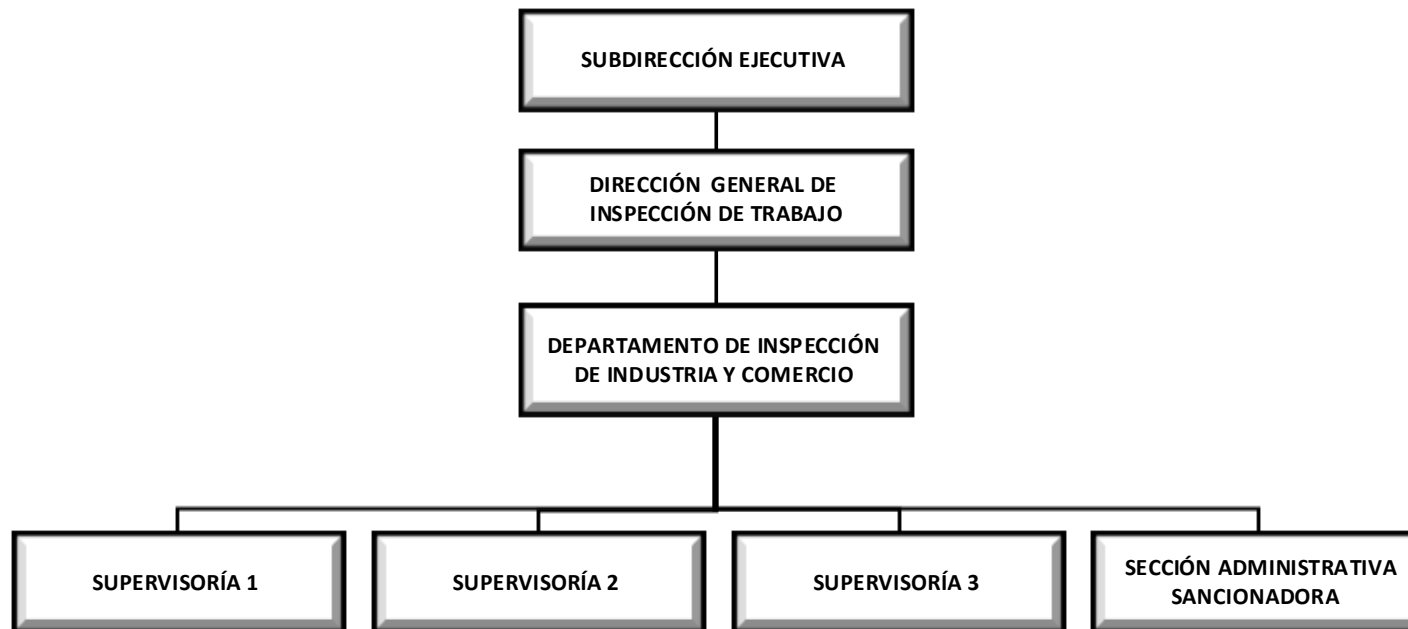

 <p>GOBIERNO DE EL SALVADOR</p> <p>MINISTERIO DE TRABAJO Y PREVISIÓN SOCIAL</p>	<p>MINISTERIO DE TRABAJO Y PREVISION SOCIAL</p>	<p>Código: EOI-UPGC-06-01</p>
		<p>Versión: 02</p>
	<p>ESTRUCTURA ORGANIZATIVA INSTITUCIONAL</p>	<p>Fecha: 20/09/2022</p>
		<p>Página 41</p>

12.6. DEPARTAMENTO DE INSPECCIÓN AGROPECUARIA.



 <p>GOBIERNO DE EL SALVADOR</p> <p>MINISTERIO DE TRABAJO Y PREVISIÓN SOCIAL</p>	<p>MINISTERIO DE TRABAJO Y PREVISION SOCIAL</p>	<p>Código: EOI-UPGC-06-01</p>
		<p>Versión: 02</p>
	<p>ESTRUCTURA ORGANIZATIVA INSTITUCIONAL</p>	<p>Fecha: 20/09/2022</p>
		<p>Página 42</p>

13. DIRECCIÓN GENERAL DE EMPLEO.

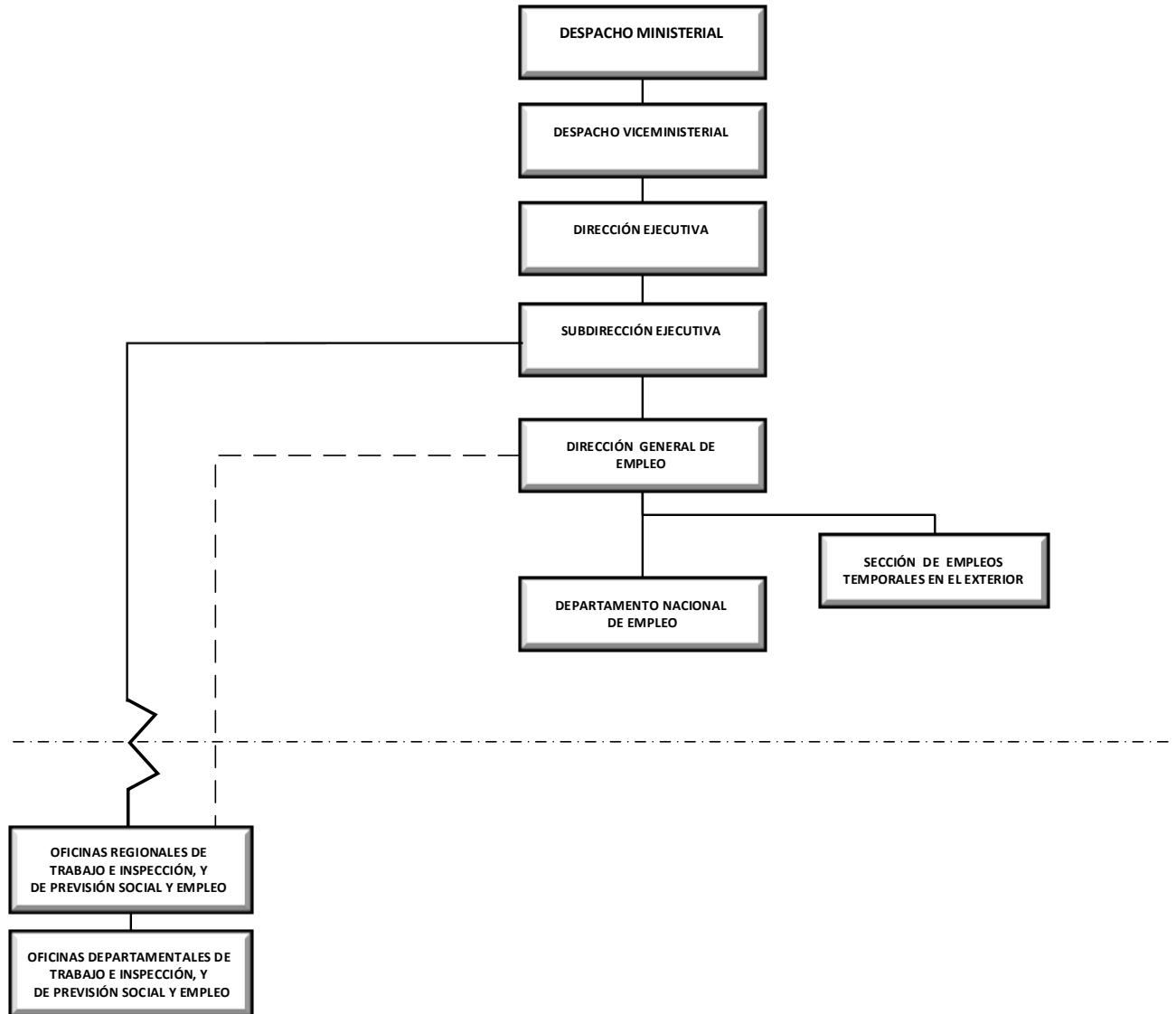

 <p>GOBIERNO DE EL SALVADOR</p> <p>MINISTERIO DE TRABAJO Y PREVISIÓN SOCIAL</p>	<p>MINISTERIO DE TRABAJO Y PREVISION SOCIAL</p>	<p>Código: EOI-UPGC-06-01</p>
		<p>Versión: 02</p>
	<p>ESTRUCTURA ORGANIZATIVA INSTITUCIONAL</p>	<p>Fecha: 20/09/2022</p>
		<p>Página 43</p>

13.1. SECCIÓN DE EMPLEOS TEMPORALES EN EL EXTERIOR.

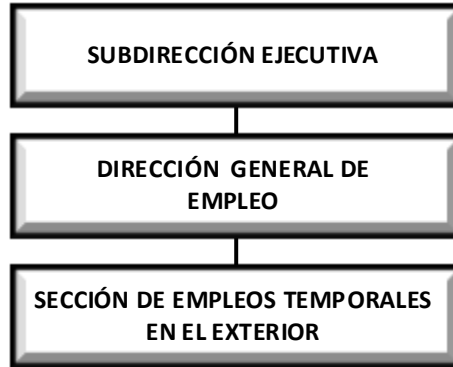

 MINISTERIO DE TRABAJO Y PREVISIÓN SOCIAL GOBIERNO DE EL SALVADOR	MINISTERIO DE TRABAJO Y PREVISIÓN SOCIAL	Código: EOI-UPGC-06-01
		Versión: 02
	ESTRUCTURA ORGANIZATIVA INSTITUCIONAL	Fecha: 20/09/2022
		Página 44

13.2. DEPARTAMENTO NACIONAL DE EMPLEO.

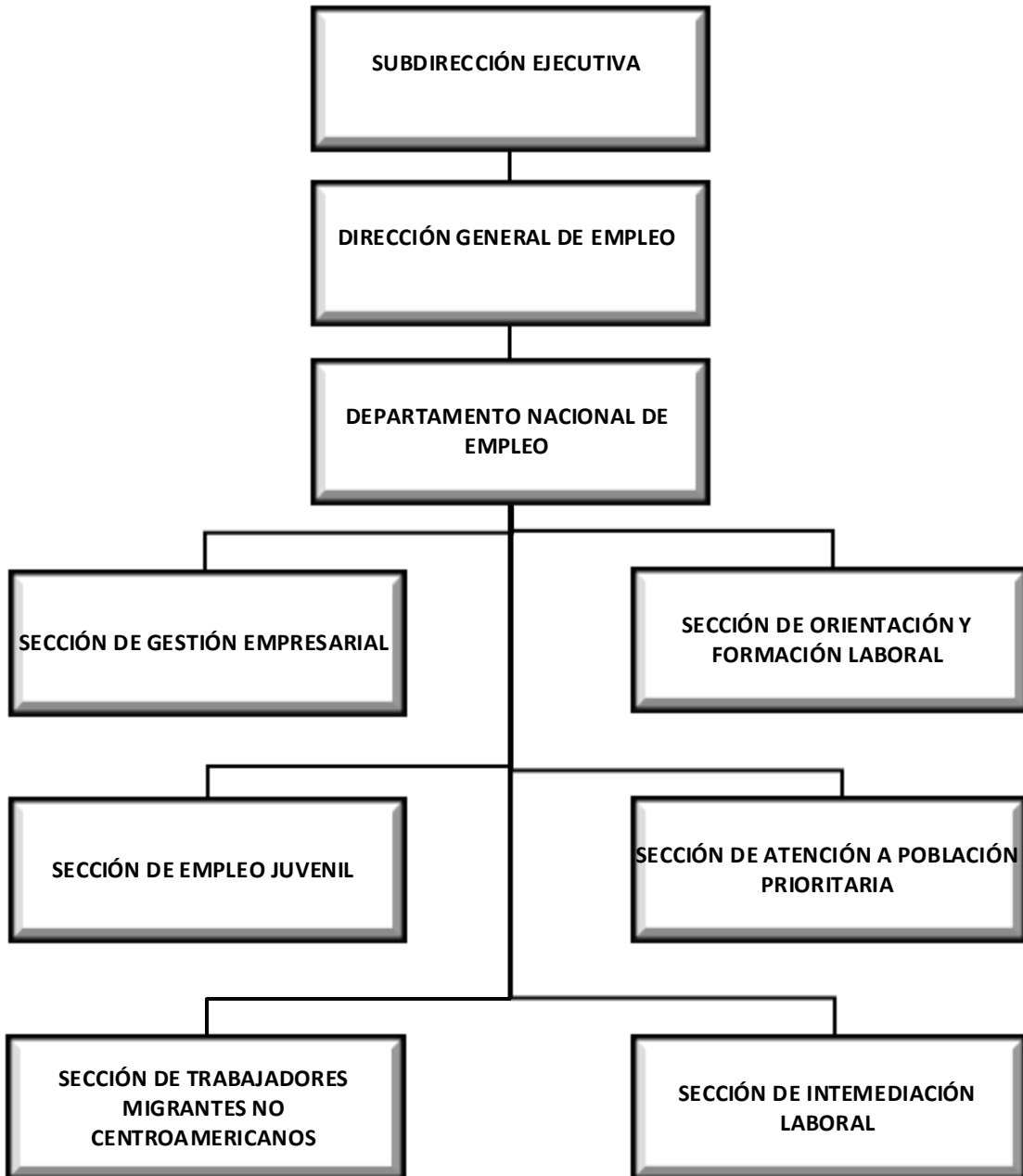

 <p>GOBIERNO DE EL SALVADOR</p> <p>MINISTERIO DE TRABAJO Y PREVISIÓN SOCIAL</p>	<p>MINISTERIO DE TRABAJO Y PREVISION SOCIAL</p>	<p>Código: EOI-UPGC-06-01</p>
		<p>Versión: 02</p>
	<p>ESTRUCTURA ORGANIZATIVA INSTITUCIONAL</p>	<p>Fecha: 20/09/2022</p>
		<p>Página 45</p>

14. DIRECCIÓN GENERAL DE PREVISIÓN SOCIAL.

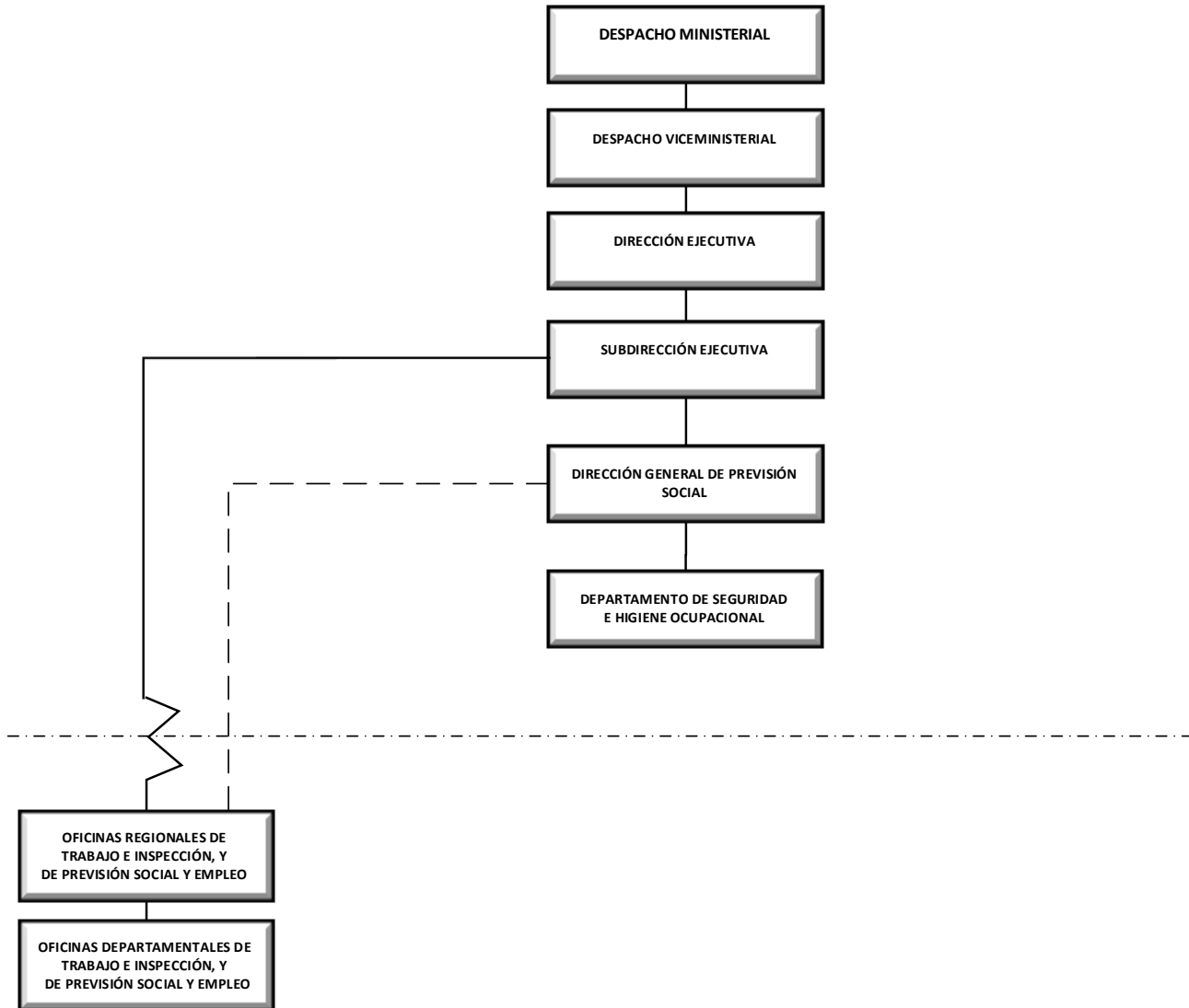

 <p>GOBIERNO DE EL SALVADOR</p> <p>MINISTERIO DE TRABAJO Y PREVISIÓN SOCIAL</p>	MINISTERIO DE TRABAJO Y PREVISIÓN SOCIAL	Código: EOI-UPGC-06-01
	ESTRUCTURA ORGANIZATIVA INSTITUCIONAL	Versión: 02
		Fecha: 20/09/2022
		Página 46

14.1. DEPARTAMENTO DE SEGURIDAD E HIGIENE OCUPACIONAL.

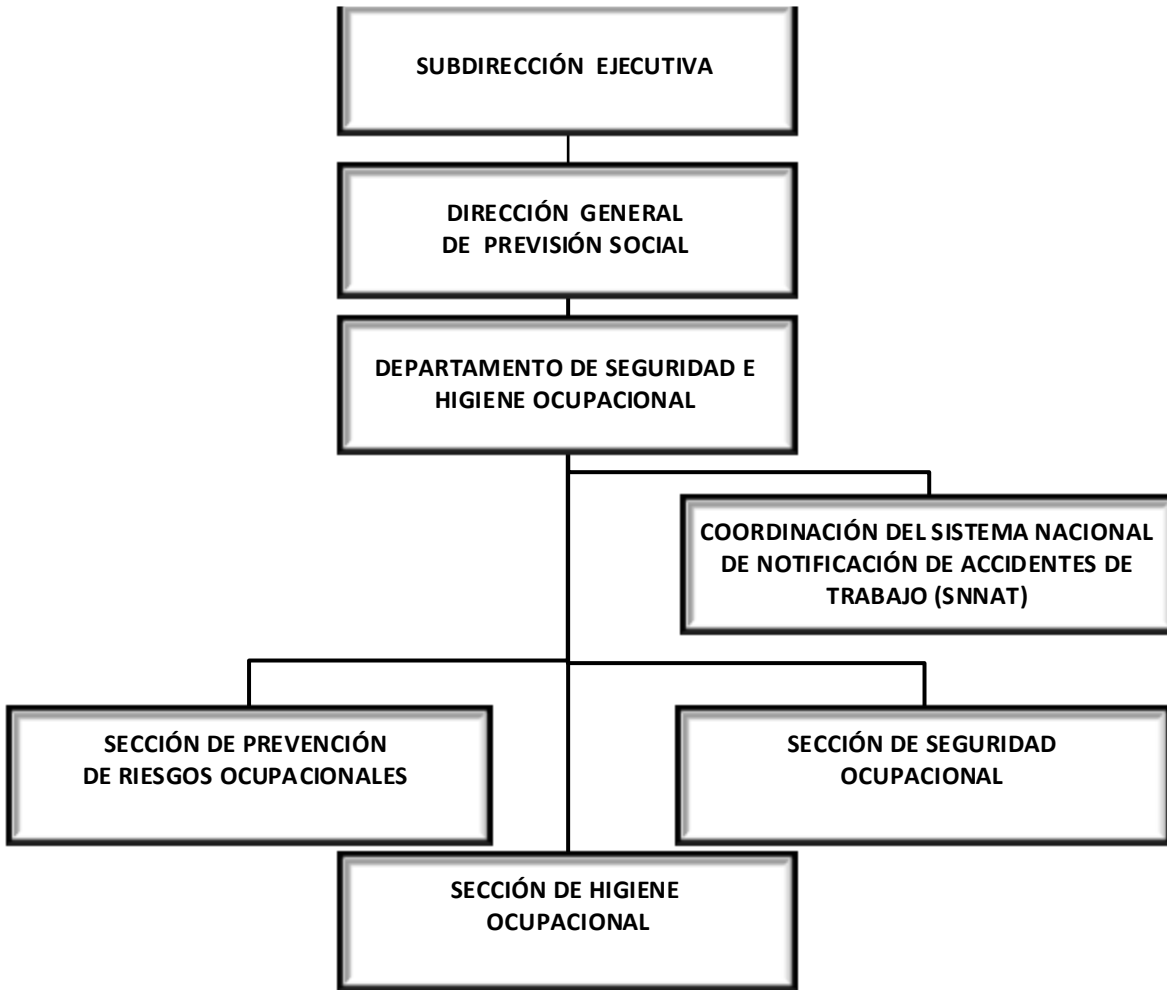

 <p>GOBIERNO DE EL SALVADOR</p> <p>MINISTERIO DE TRABAJO Y PREVISIÓN SOCIAL</p>	MINISTERIO DE TRABAJO Y PREVISION SOCIAL	Código: EOI-UPGC-06-01
		Versión: 02
	ESTRUCTURA ORGANIZATIVA INSTITUCIONAL	Fecha: 20/09/2022
		Página 47

15. DIRECCIÓN GENERAL DE TRABAJO

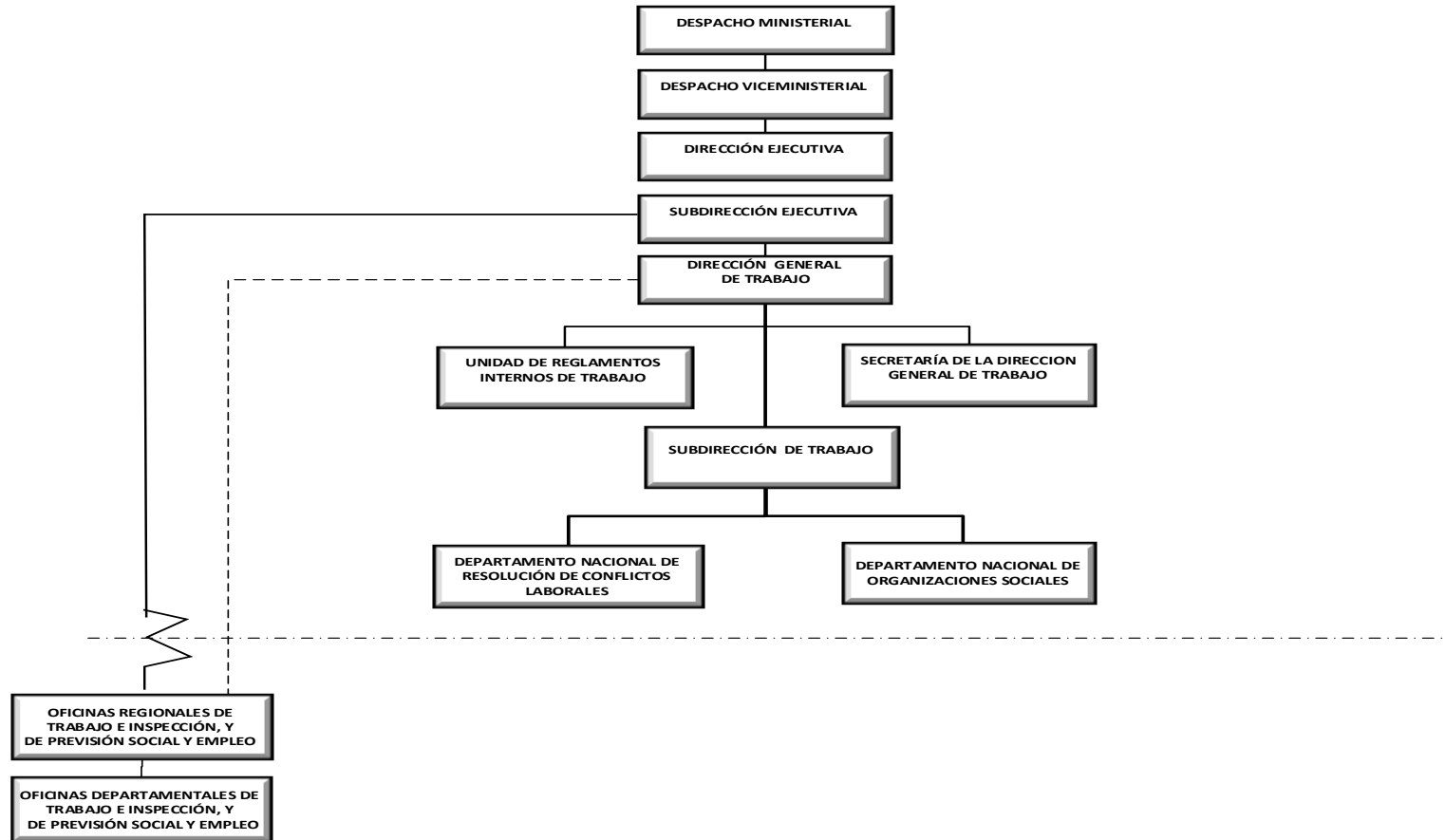

 <p>GOBIERNO DE EL SALVADOR</p> <p>MINISTERIO DE TRABAJO Y PREVISIÓN SOCIAL</p>	<p>MINISTERIO DE TRABAJO Y PREVISION SOCIAL</p>	<p>Código: EOI-UPGC-06-01</p>
	<p>ESTRUCTURA ORGANIZATIVA INSTITUCIONAL</p>	<p>Versión: 02</p> <p>Fecha: 20/09/2022</p> <p>Página 48</p>

15.1. UNIDAD DE REGLAMENTOS INTERNOS.

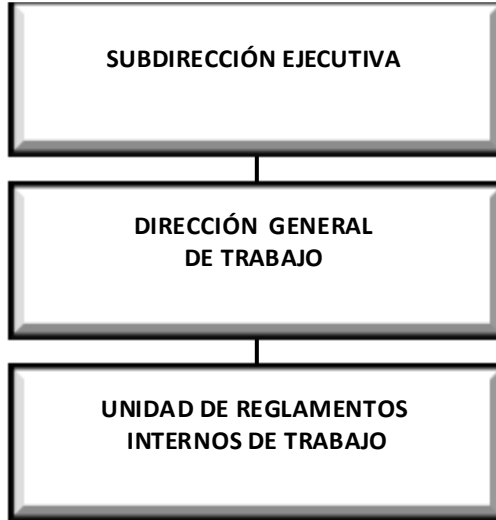

 <p>GOBIERNO DE EL SALVADOR</p> <p>MINISTERIO DE TRABAJO Y PREVISIÓN SOCIAL</p>	<p>MINISTERIO DE TRABAJO Y PREVISION SOCIAL</p>	<p>Código: EOI-UPGC-06-01</p>
		<p>Versión: 02</p>
	<p>ESTRUCTURA ORGANIZATIVA INSTITUCIONAL</p>	<p>Fecha: 20/09/2022</p>
		<p>Página 49</p>

15.2. SECRETARÍA DE LA DIRECCIÓN GENERAL DE TRABAJO.

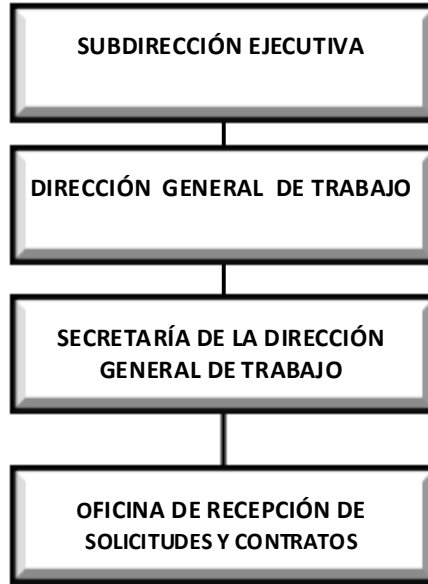

 <p>GOBIERNO DE EL SALVADOR</p> <p>MINISTERIO DE TRABAJO Y PREVISIÓN SOCIAL</p>	<p>MINISTERIO DE TRABAJO Y PREVISION SOCIAL</p>	<p>Código: EOI-UPGC-06-01</p>
		<p>Versión: 02</p>
	<p>ESTRUCTURA ORGANIZATIVA INSTITUCIONAL</p>	<p>Fecha: 20/09/2022</p>
		<p>Página 50</p>

15.3. SUBDIRECCIÓN DE TRABAJO.



 MINISTERIO DE TRABAJO Y PREVISIÓN SOCIAL GOBIERNO DE EL SALVADOR	MINISTERIO DE TRABAJO Y PREVISION SOCIAL	Código: EOI-UPGC-06-01
		Versión: 02
	ESTRUCTURA ORGANIZATIVA INSTITUCIONAL	Fecha: 20/09/2022
		Página 51

15.4. DEPARTAMENTO NACIONAL DE RESOLUCIÓN DE CONFLICTOS LABORALES DE TRABAJO.

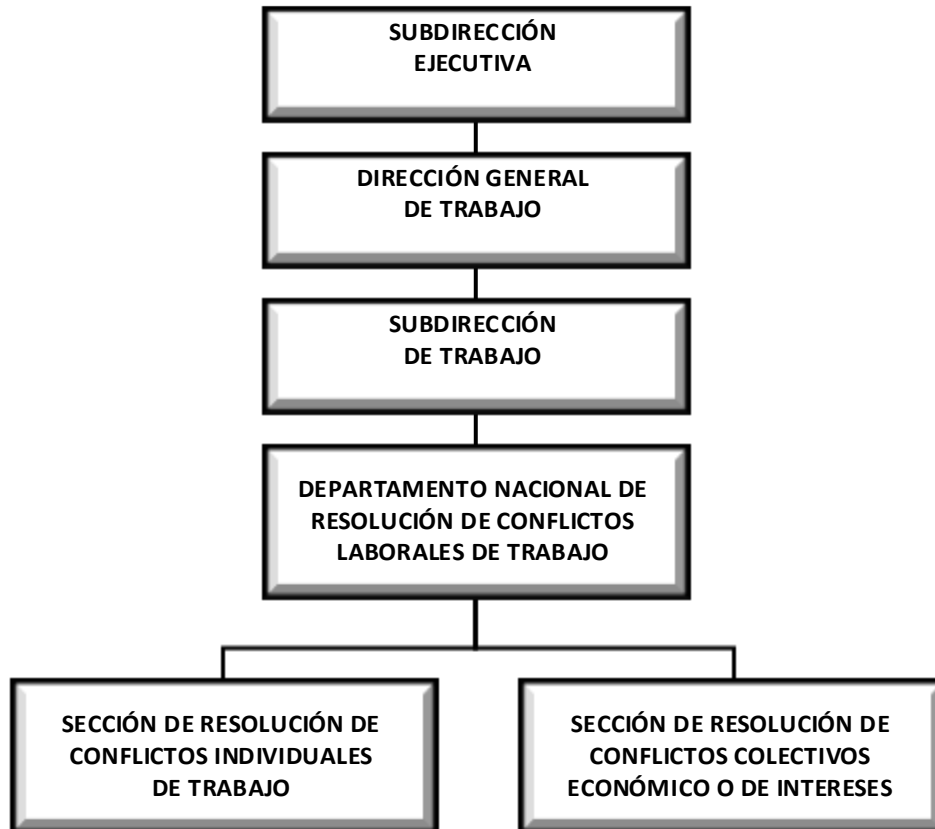

 MINISTERIO DE TRABAJO Y PREVISIÓN SOCIAL GOBIERNO DE EL SALVADOR	MINISTERIO DE TRABAJO Y PREVISION SOCIAL	Código: EOI-UPGC-06-01
		Versión: 02
	ESTRUCTURA ORGANIZATIVA INSTITUCIONAL	Fecha: 20/09/2022
		Página 52

15.5. DEPARTAMENTO NACIONAL DE ORGANIZACIONES SOCIALES.

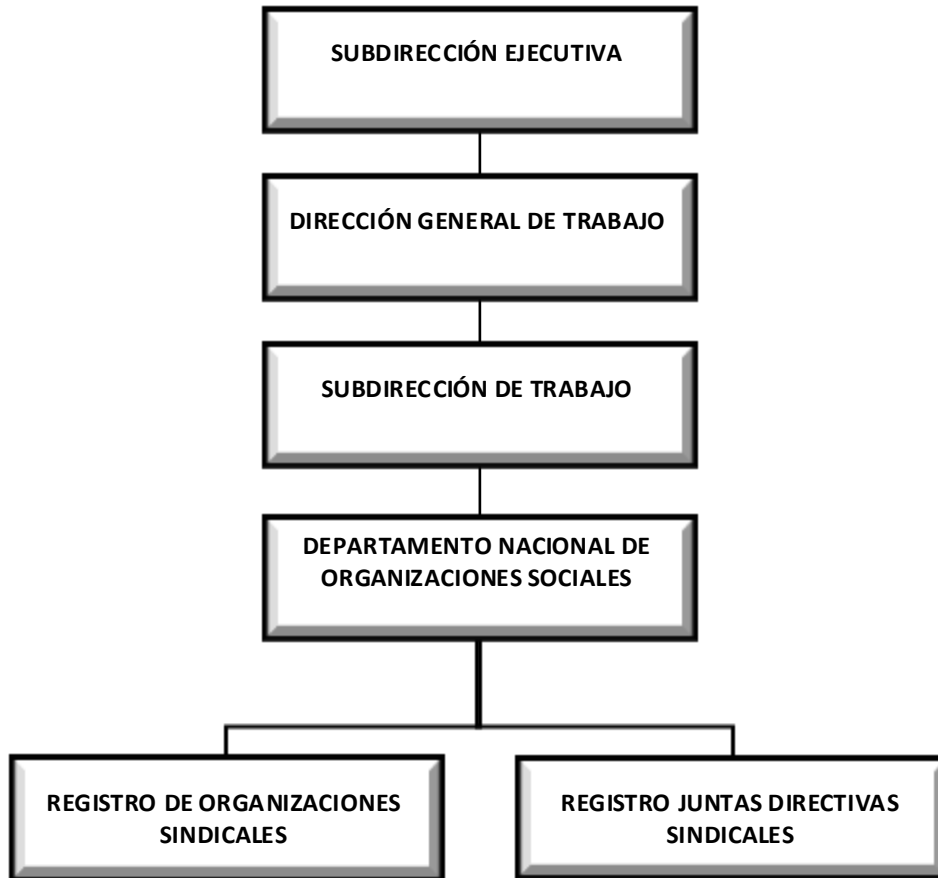

 <p>GOBIERNO DE EL SALVADOR</p> <p>MINISTERIO DE TRABAJO Y PREVISIÓN SOCIAL</p>	MINISTERIO DE TRABAJO Y PREVISIÓN SOCIAL	Código: EOI-UPGC-06-01
	ESTRUCTURA ORGANIZATIVA INSTITUCIONAL	Versión: 02
		Fecha: 20/09/2022
		Página 53

16. DIRECCIÓN DE RELACIONES INTERNACIONALES DE TRABAJO.

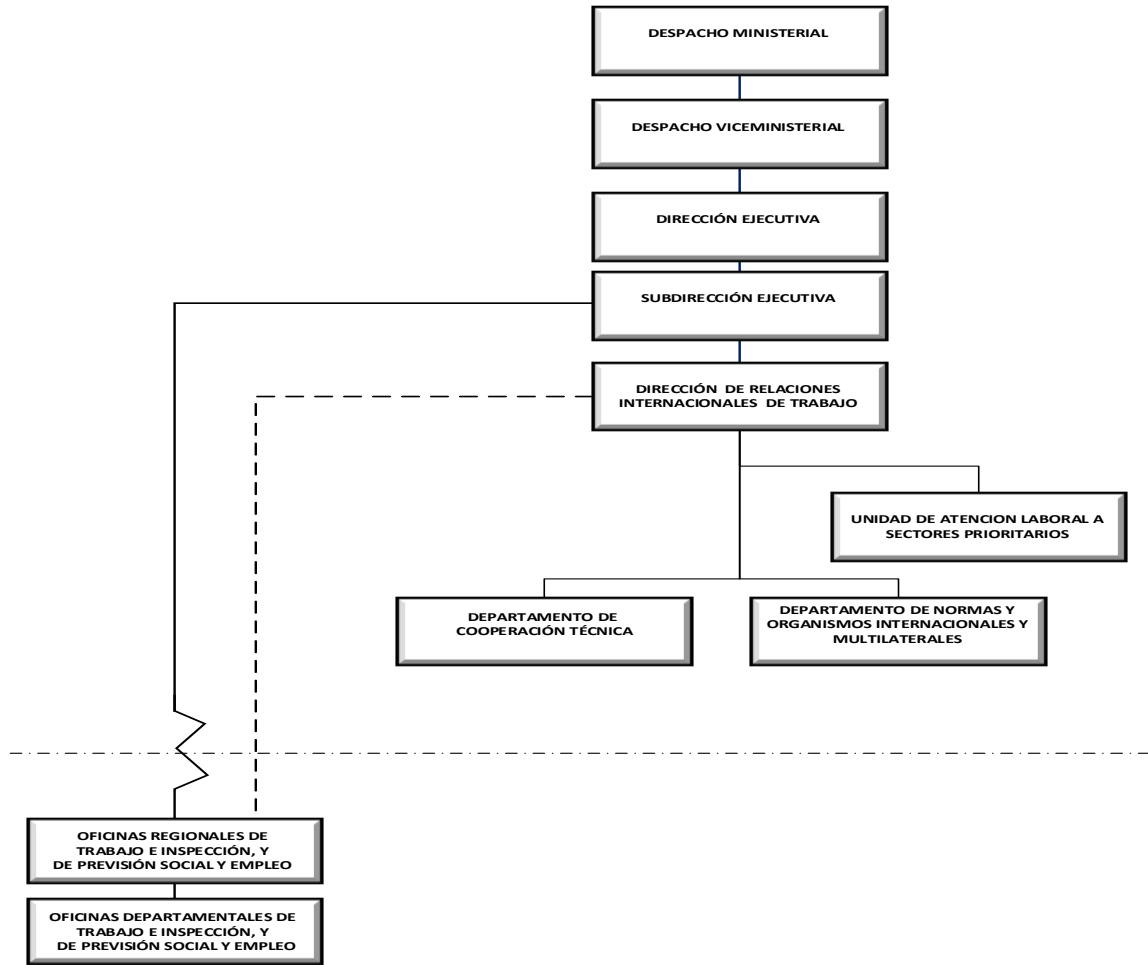

 <p>GOBIERNO DE EL SALVADOR</p> <p>MINISTERIO DE TRABAJO Y PREVISIÓN SOCIAL</p>	MINISTERIO DE TRABAJO Y PREVISION SOCIAL	Código: EOI-UPGC-06-01
	ESTRUCTURA ORGANIZATIVA INSTITUCIONAL	Versión: 02
		Fecha: 20/09/2022
		Página 54

16.1. UNIDAD DE ATENCIÓN LABORAL A SECTORES PRIORITARIOS.

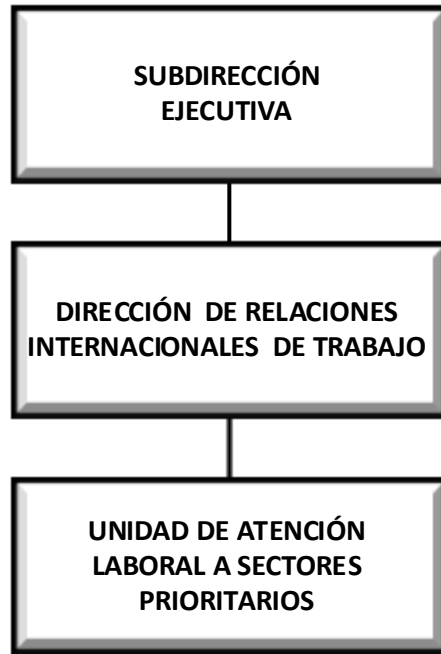

 <p>GOBIERNO DE EL SALVADOR</p> <p>MINISTERIO DE TRABAJO Y PREVISIÓN SOCIAL</p>	MINISTERIO DE TRABAJO Y PREVISION SOCIAL	Código: EOI-UPGC-06-01
	ESTRUCTURA ORGANIZATIVA INSTITUCIONAL	Versión: 02
		Fecha: 20/09/2022
		Página 55

16.2. DEPARTAMENTO DE COOPERACIÓN TÉCNICA.



 <p>GOBIERNO DE EL SALVADOR</p> <p>MINISTERIO DE TRABAJO Y PREVISIÓN SOCIAL</p>	MINISTERIO DE TRABAJO Y PREVISION SOCIAL	Código: EOI-UPGC-06-01
	ESTRUCTURA ORGANIZATIVA INSTITUCIONAL	Versión: 02
		Fecha: 20/09/2022
		Página 56

16.3. DEPARTAMENTO DE NORMAS Y ORGANISMOS INTERNACIONALES Y MULTILATERALES.

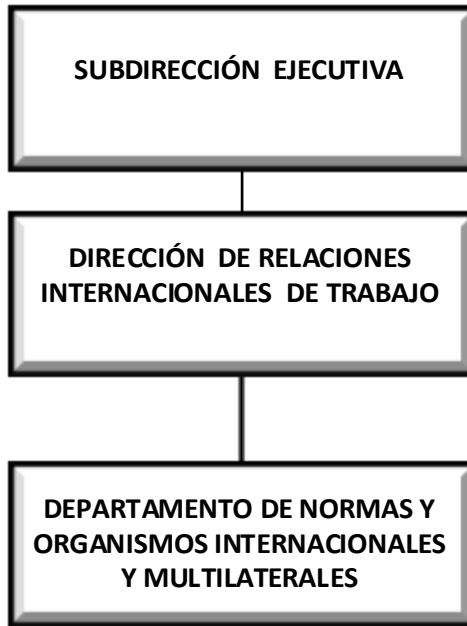

 <p>GOBIERNO DE EL SALVADOR</p> <p>MINISTERIO DE TRABAJO Y PREVISIÓN SOCIAL</p>	MINISTERIO DE TRABAJO Y PREVISION SOCIAL	Código: EOI-UPGC-06-01
		Versión: 02
	ESTRUCTURA ORGANIZATIVA INSTITUCIONAL	Fecha: 20/09/2022
		Página 57

17. DIRECCIÓN ADMINISTRATIVA.

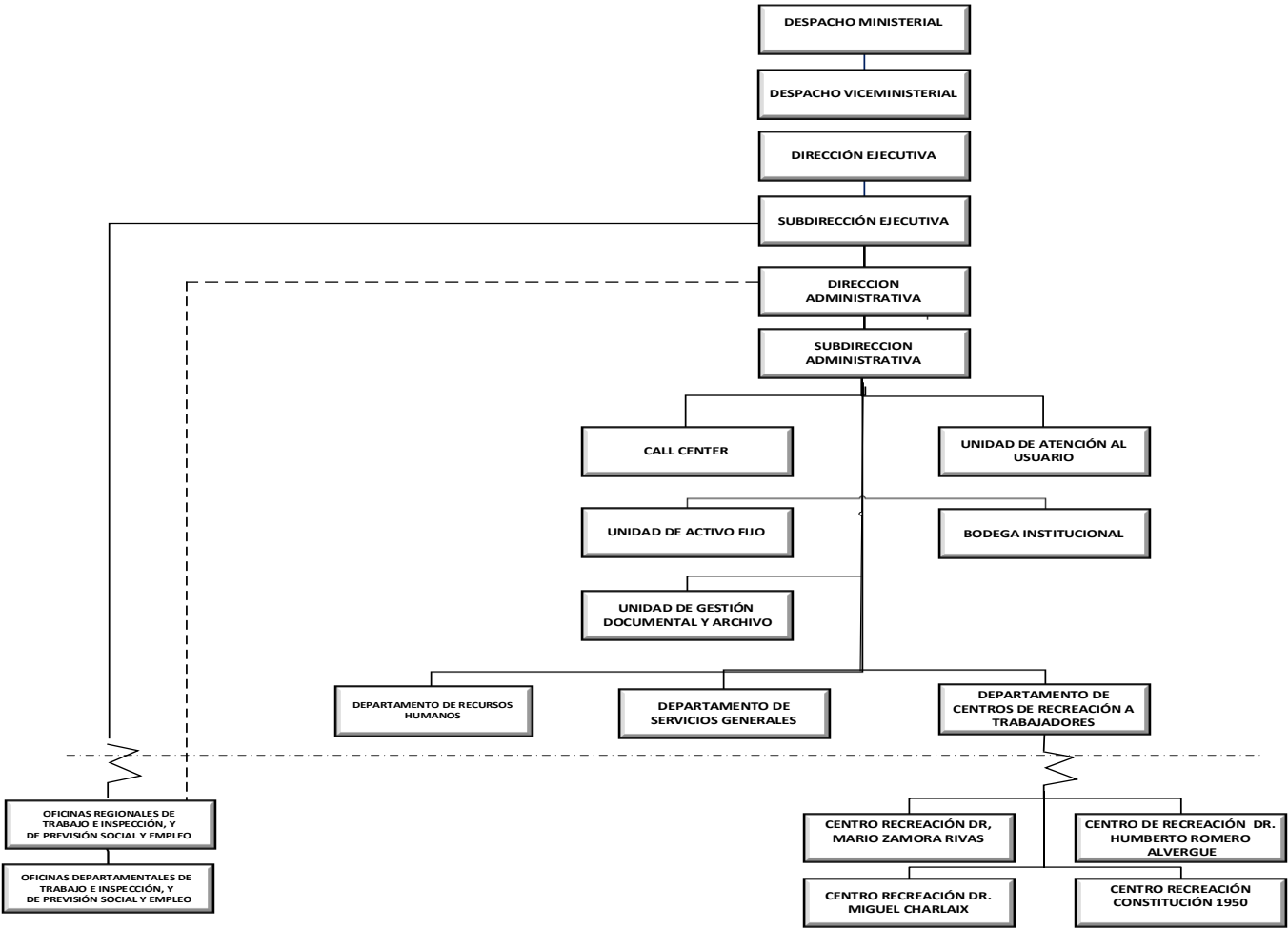

 <p>GOBIERNO DE EL SALVADOR</p> <p>MINISTERIO DE TRABAJO Y PREVISIÓN SOCIAL</p>	MINISTERIO DE TRABAJO Y PREVISION SOCIAL	Código: EOI-UPGC-06-01
		Versión: 02
	ESTRUCTURA ORGANIZATIVA INSTITUCIONAL	Fecha: 20/09/2022
		Página 58

17.1. SUBDIRECCION ADMINISTRATIVA.

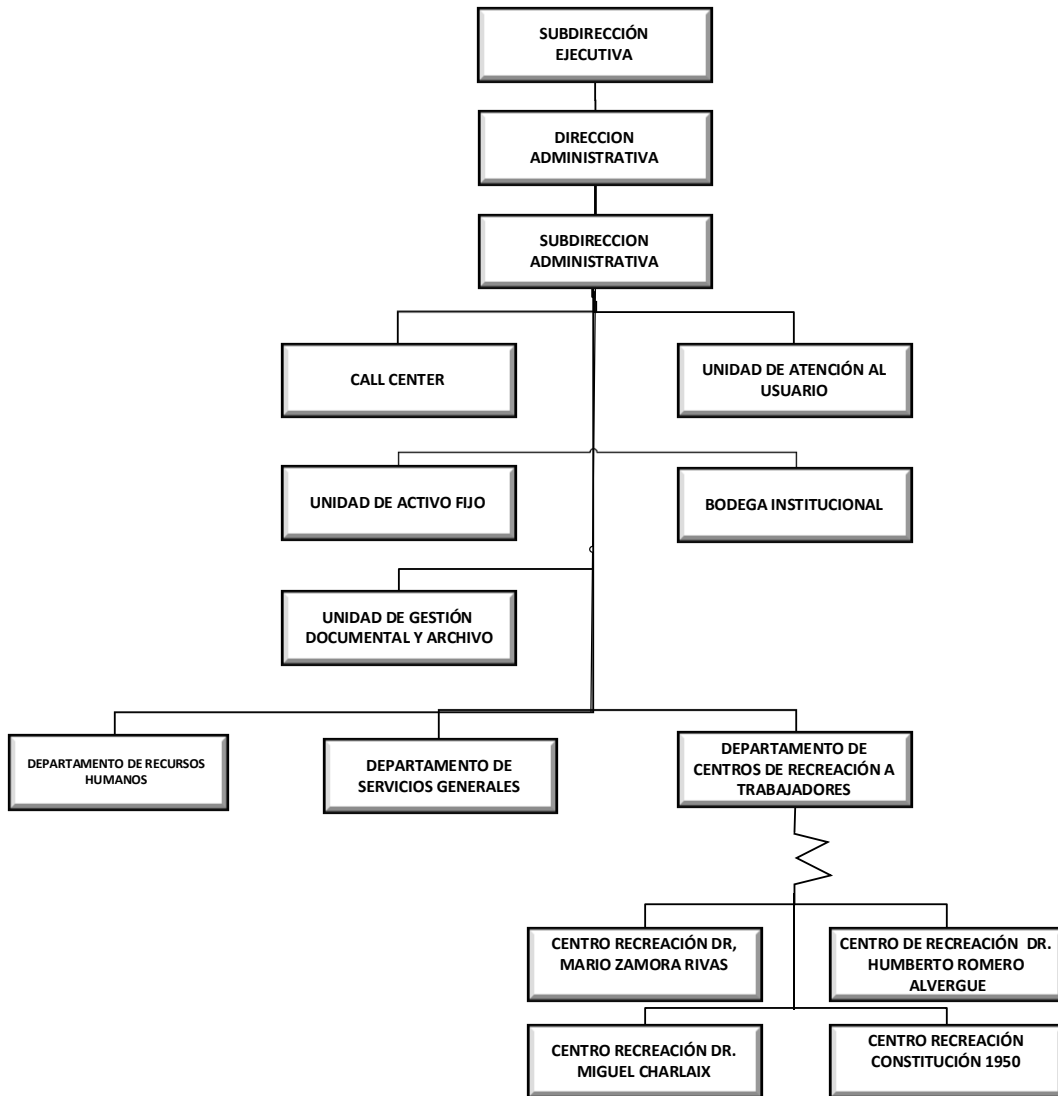

 <p>GOBIERNO DE EL SALVADOR</p> <p>MINISTERIO DE TRABAJO Y PREVISIÓN SOCIAL</p>	<p>MINISTERIO DE TRABAJO Y PREVISIÓN SOCIAL</p>	<p>Código: EOI-UPGC-06-01</p>
		<p>Versión: 02</p>
	<p>ESTRUCTURA ORGANIZATIVA INSTITUCIONAL</p>	<p>Fecha: 20/09/2022</p>
		<p>Página 59</p>

17.2. CALL CENTER.

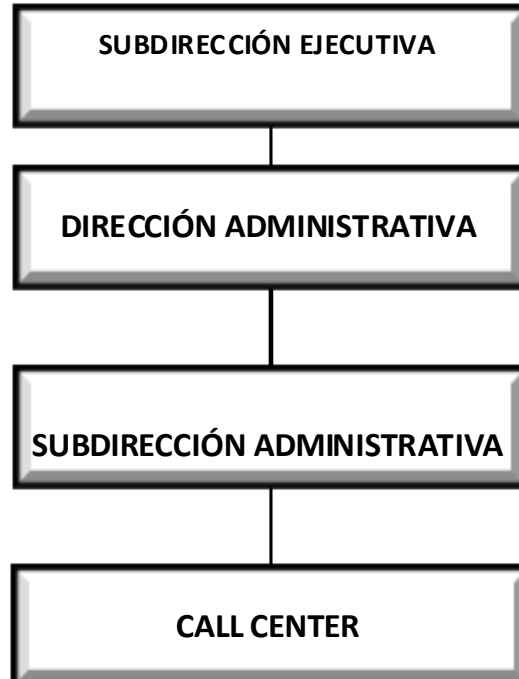

 <p>GOBIERNO DE EL SALVADOR</p> <p>MINISTERIO DE TRABAJO Y PREVISIÓN SOCIAL</p>	<p>MINISTERIO DE TRABAJO Y PREVISIÓN SOCIAL</p>	<p>Código: EOI-UPGC-06-01</p>
		<p>Versión: 02</p>
	<p>ESTRUCTURA ORGANIZATIVA INSTITUCIONAL</p>	<p>Fecha: 20/09/2022</p>
		<p>Página 60</p>

17.3. UNIDAD DE ATENCIÓN AL USUARIO.

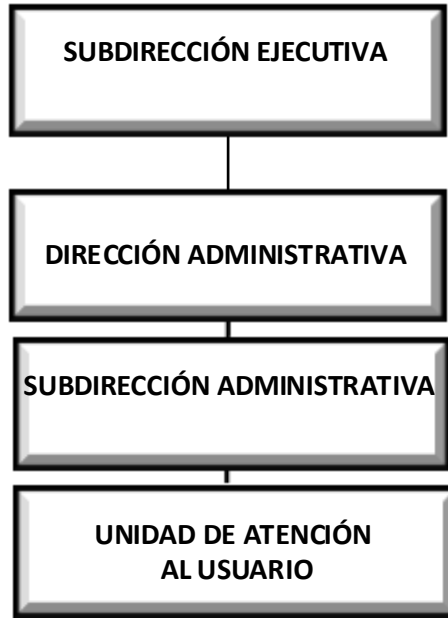

 <p>GOBIERNO DE EL SALVADOR</p> <p>MINISTERIO DE TRABAJO Y PREVISIÓN SOCIAL</p>	<p>MINISTERIO DE TRABAJO Y PREVISION SOCIAL</p>	<p>Código: EOI-UPGC-06-01</p>
		<p>Versión: 02</p>
	<p>ESTRUCTURA ORGANIZATIVA INSTITUCIONAL</p>	<p>Fecha: 20/09/2022</p>
		<p>Página 61</p>

17.4. UNIDAD DE GESTIÓN DOCUMENTAL Y ARCHIVO.

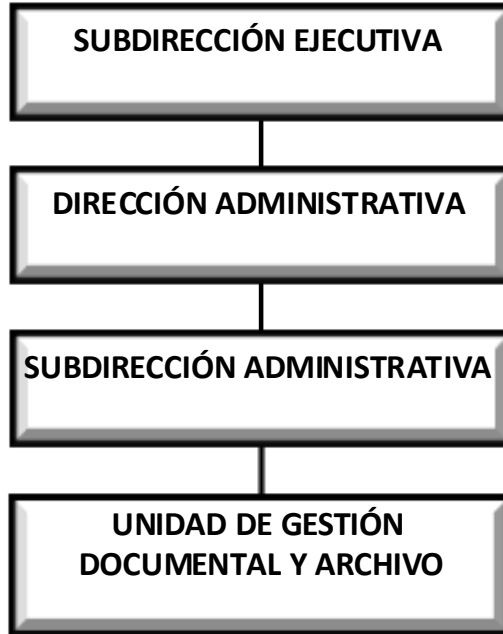

 <p>GOBIERNO DE EL SALVADOR</p> <p>MINISTERIO DE TRABAJO Y PREVISIÓN SOCIAL</p>	<p>MINISTERIO DE TRABAJO Y PREVISION SOCIAL</p>	<p>Código: EOI-UPGC-06-01</p>
		<p>Versión: 02</p>
	<p>ESTRUCTURA ORGANIZATIVA INSTITUCIONAL</p>	<p>Fecha: 20/09/2022</p>
		<p>Página 62</p>

17.5. DEPARTAMENTO DE RECURSOS HUMANOS.

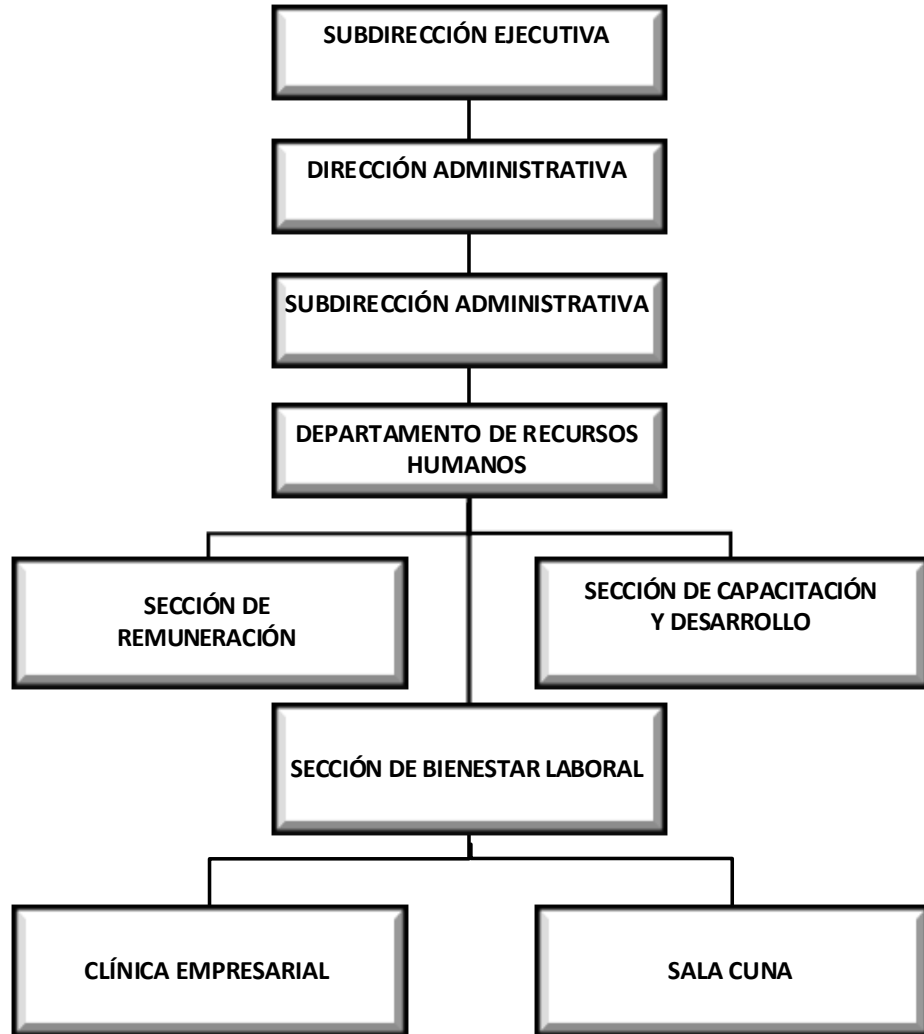

 <p>GOBIERNO DE EL SALVADOR</p> <p>MINISTERIO DE TRABAJO Y PREVISIÓN SOCIAL</p>	<p>MINISTERIO DE TRABAJO Y PREVISION SOCIAL</p>	<p>Código: EOI-UPGC-06-01</p>
		<p>Versión: 02</p>
	<p>ESTRUCTURA ORGANIZATIVA INSTITUCIONAL</p>	<p>Fecha: 20/09/2022</p>
		<p>Página 63</p>

17.6. UNIDAD DE ACTIVO FIJO.

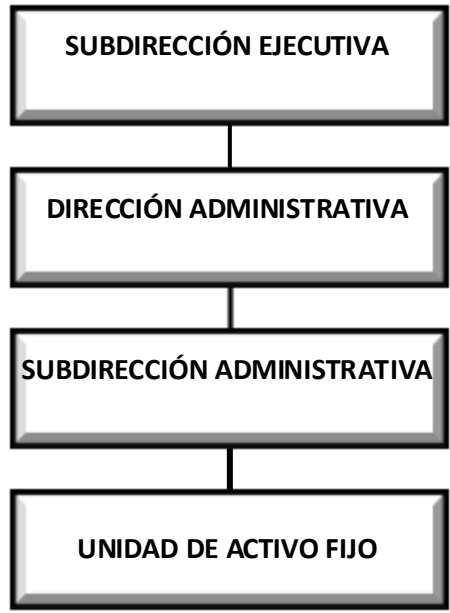

 <p>GOBIERNO DE EL SALVADOR</p> <p>MINISTERIO DE TRABAJO Y PREVISIÓN SOCIAL</p>	<p>MINISTERIO DE TRABAJO Y PREVISION SOCIAL</p>	<p>Código: EOI-UPGC-06-01</p>
		<p>Versión: 02</p>
	<p>ESTRUCTURA ORGANIZATIVA INSTITUCIONAL</p>	<p>Fecha: 20/09/2022</p>
		<p>Página 64</p>

17.7. BODEGA INSTITUCIONAL.

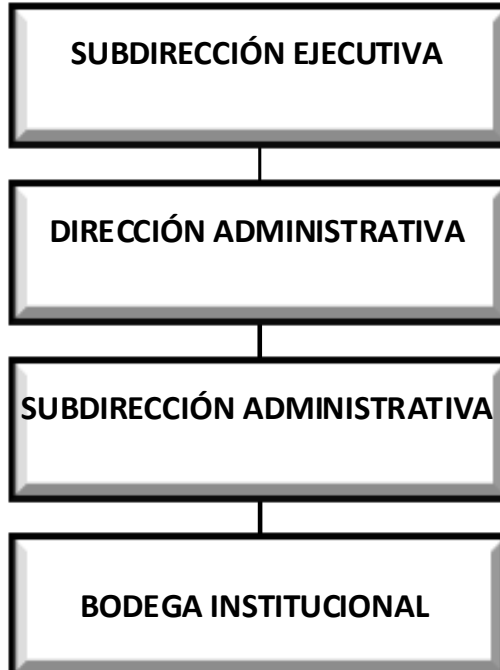

 <p>GOBIERNO DE EL SALVADOR</p> <p>MINISTERIO DE TRABAJO Y PREVISIÓN SOCIAL</p>	<p>MINISTERIO DE TRABAJO Y PREVISIÓN SOCIAL</p>	<p>Código: EOI-UPGC-06-01</p>
		<p>Versión: 02</p>
	<p>ESTRUCTURA ORGANIZATIVA INSTITUCIONAL</p>	<p>Fecha: 20/09/2022</p>
		<p>Página 65</p>

17.8. DEPARTAMENTO DE SERVICIOS GENERALES.

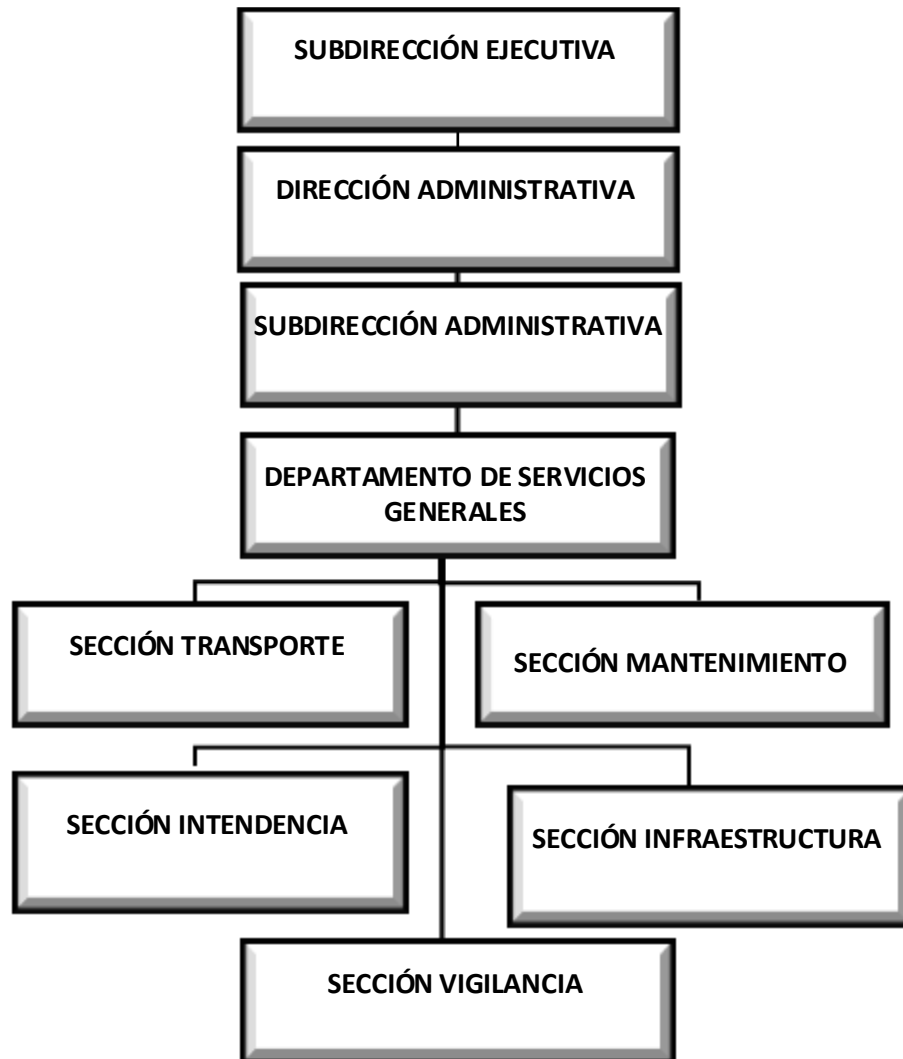

 <p>GOBIERNO DE EL SALVADOR</p> <p>MINISTERIO DE TRABAJO Y PREVISIÓN SOCIAL</p>	<p>MINISTERIO DE TRABAJO Y PREVISION SOCIAL</p>	<p>Código: EOI-UPGC-06-01</p>
		<p>Versión: 02</p>
	<p>ESTRUCTURA ORGANIZATIVA INSTITUCIONAL</p>	<p>Fecha: 20/09/2022</p>
		<p>Página 66</p>

17.8.1. SECCIÓN DE INFRAESTRUCTURA.

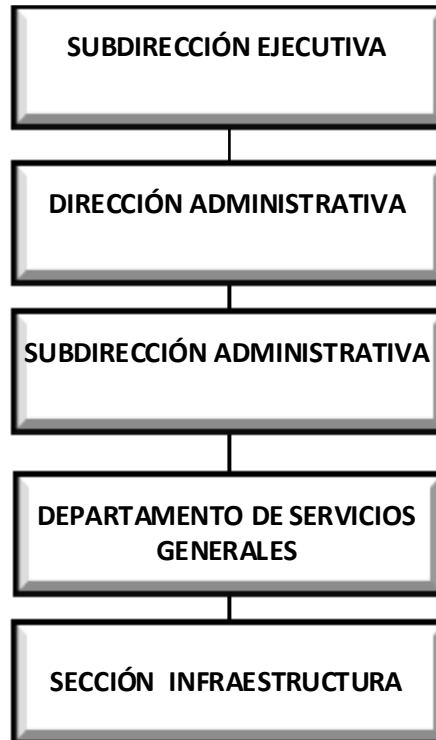

 <p>GOBIERNO DE EL SALVADOR</p> <p>MINISTERIO DE TRABAJO Y PREVISIÓN SOCIAL</p>	<p>MINISTERIO DE TRABAJO Y PREVISION SOCIAL</p>	<p>Código: EOI-UPGC-06-01</p>
		<p>Versión: 02</p>
	<p>ESTRUCTURA ORGANIZATIVA INSTITUCIONAL</p>	<p>Fecha: 20/09/2022</p>
		<p>Página 67</p>

17.8.2. SECCIÓN DE MANTENIMIENTO

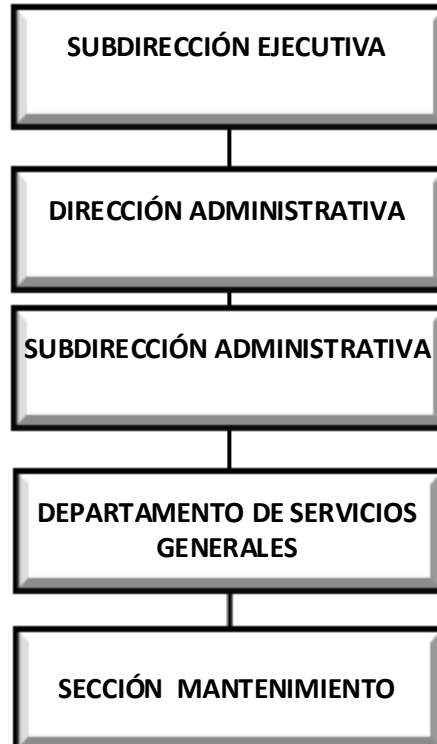

 <p>GOBIERNO DE EL SALVADOR</p> <p>MINISTERIO DE TRABAJO Y PREVISIÓN SOCIAL</p>	<p>MINISTERIO DE TRABAJO Y PREVISION SOCIAL</p>	<p>Código: EOI-UPGC-06-01</p>
		<p>Versión: 02</p>
	<p>ESTRUCTURA ORGANIZATIVA INSTITUCIONAL</p>	<p>Fecha: 20/09/2022</p>
		<p>Página 68</p>

17.8.3. SECCIÓN DE VIGILANCIA.

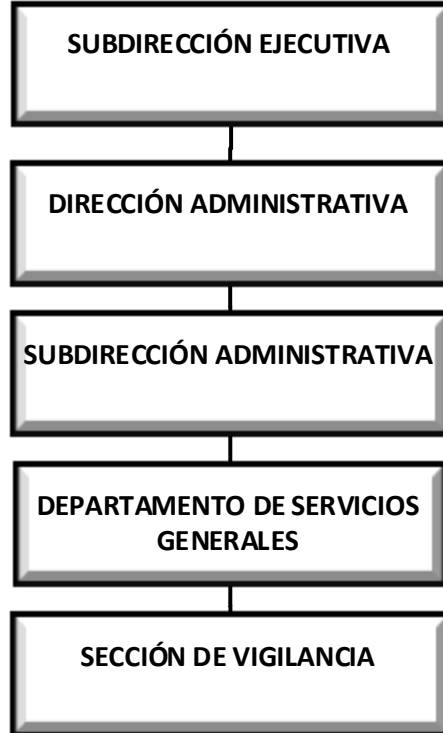

 <p>GOBIERNO DE EL SALVADOR</p> <p>MINISTERIO DE TRABAJO Y PREVISIÓN SOCIAL</p>	<p>MINISTERIO DE TRABAJO Y PREVISIÓN SOCIAL</p>	<p>Código: EOI-UPGC-06-01</p>
		<p>Versión: 02</p>
	<p>ESTRUCTURA ORGANIZATIVA INSTITUCIONAL</p>	<p>Fecha: 20/09/2022</p>
		<p>Página 69</p>

17.8.4. SECCIÓN DE INTENDENCIA

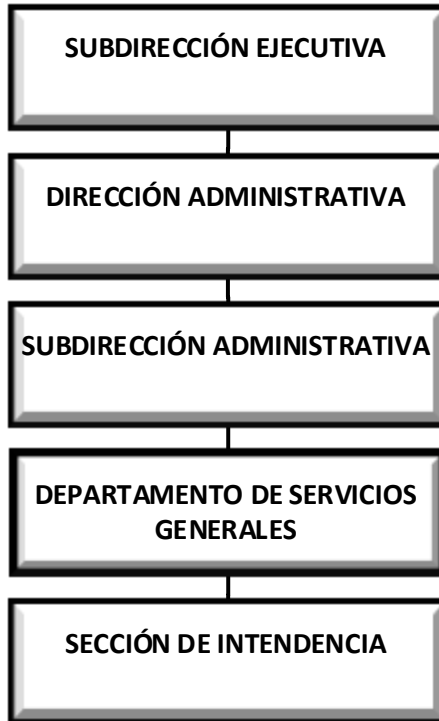

 <p>GOBIERNO DE EL SALVADOR</p> <p>MINISTERIO DE TRABAJO Y PREVISIÓN SOCIAL</p>	<p>MINISTERIO DE TRABAJO Y PREVISION SOCIAL</p>	<p>Código: EOI-UPGC-06-01</p>
		<p>Versión: 02</p>
	<p>ESTRUCTURA ORGANIZATIVA INSTITUCIONAL</p>	<p>Fecha: 20/09/2022</p>
		<p>Página 70</p>

17.8.5. SECCIÓN DE TRANSPORTE.

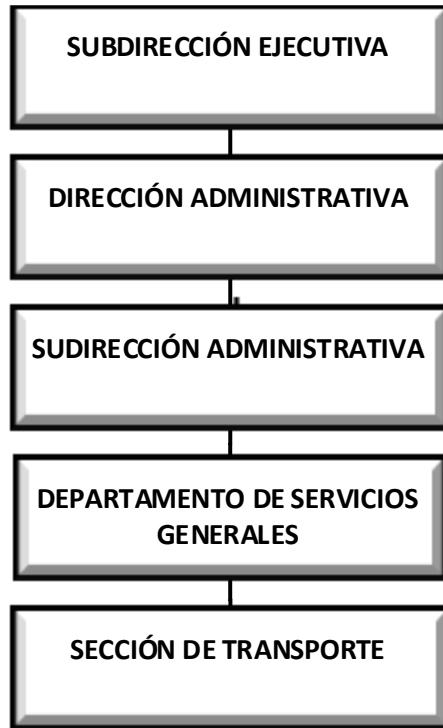

 <p>GOBIERNO DE EL SALVADOR</p> <p>MINISTERIO DE TRABAJO Y PREVISIÓN SOCIAL</p>	<p>MINISTERIO DE TRABAJO Y PREVISIÓN SOCIAL</p>	<p>Código: EOI-UPGC-06-01</p>
		<p>Versión: 02</p>
	<p>ESTRUCTURA ORGANIZATIVA INSTITUCIONAL</p>	<p>Fecha: 20/09/2022</p>
		<p>Página 71</p>

17.9. DEPARTAMENTO DE CENTROS DE RECREACIÓN A TRABAJADORES.

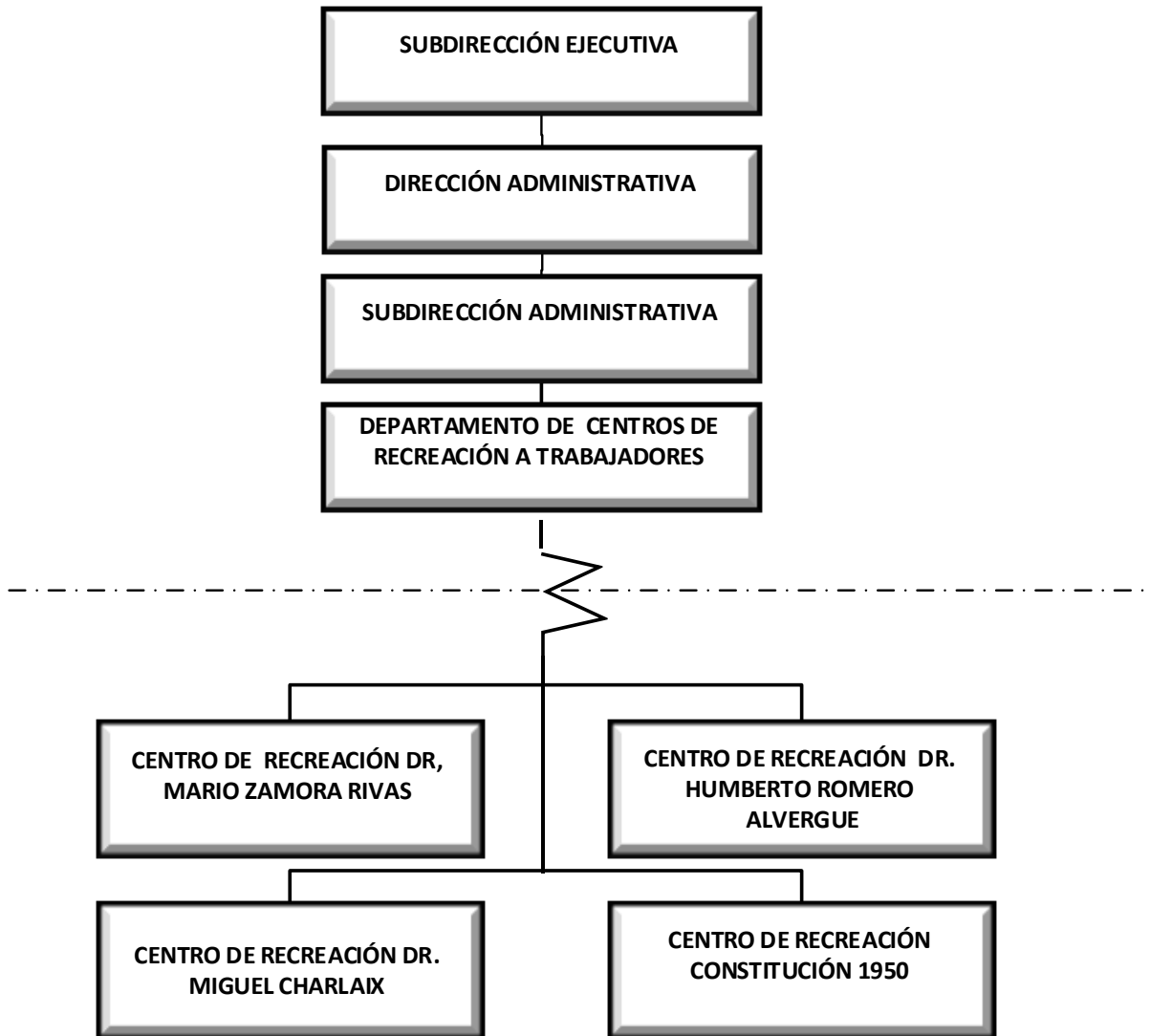

 <p>GOBIERNO DE EL SALVADOR</p> <p>MINISTERIO DE TRABAJO Y PREVISIÓN SOCIAL</p>	<p>MINISTERIO DE TRABAJO Y PREVISIÓN SOCIAL</p>	<p>Código: EOI-UPGC-06-01</p>
		<p>Versión: 02</p>
	<p>ESTRUCTURA ORGANIZATIVA INSTITUCIONAL</p>	<p>Fecha: 20/09/2022</p>
		<p>Página 72</p>

17.9.1. CENTRO RECREACIÓN DR, MARIO ZAMORA RIVAS.

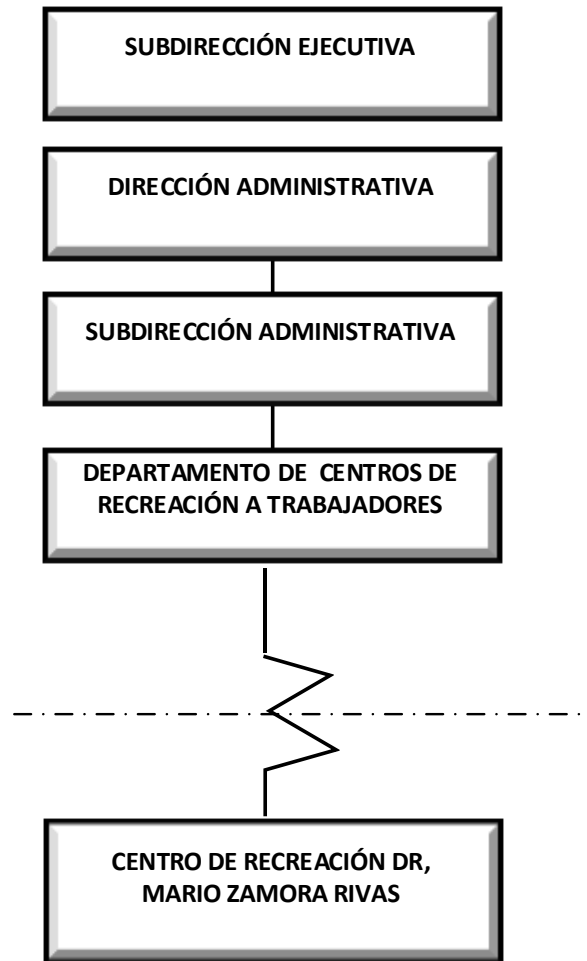

 <p>GOBIERNO DE EL SALVADOR</p> <p>MINISTERIO DE TRABAJO Y PREVISIÓN SOCIAL</p>	<p>MINISTERIO DE TRABAJO Y PREVISIÓN SOCIAL</p>	<p>Código: EOI-UPGC-06-01</p>
		<p>Versión: 02</p>
	<p>ESTRUCTURA ORGANIZATIVA INSTITUCIONAL</p>	<p>Fecha: 20/09/2022</p>
		<p>Página 73</p>

17.9.2. CENTRO DE RECREACIÓN DR. HUMBERTO ROMERO ALVERGUE.

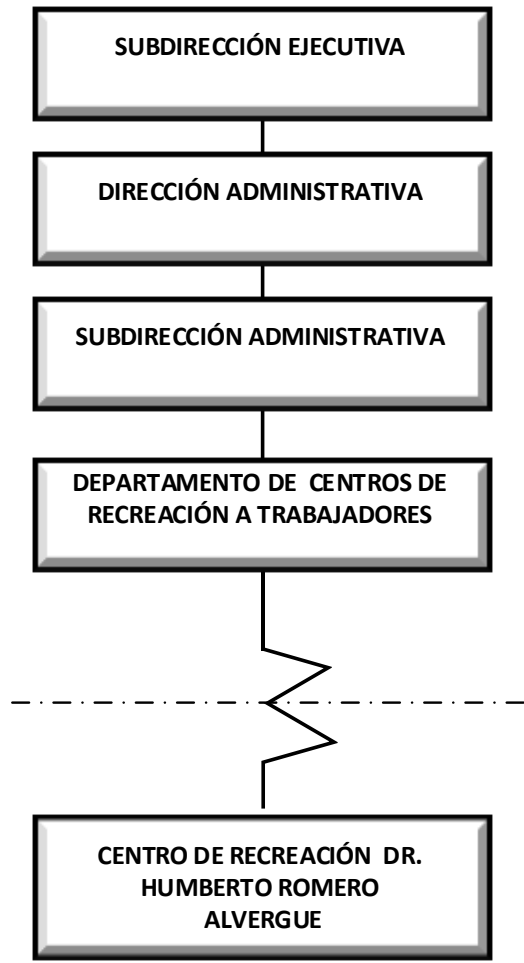

 <p>GOBIERNO DE EL SALVADOR</p> <p>MINISTERIO DE TRABAJO Y PREVISIÓN SOCIAL</p>	<p>MINISTERIO DE TRABAJO Y PREVISIÓN SOCIAL</p>	<p>Código: EOI-UPGC-06-01</p>
		<p>Versión: 02</p>
	<p>ESTRUCTURA ORGANIZATIVA INSTITUCIONAL</p>	<p>Fecha: 20/09/2022</p>
		<p>Página 74</p>

17.9.3. CENTRO RECREACIÓN DR. MIGUEL CHARLAIX.

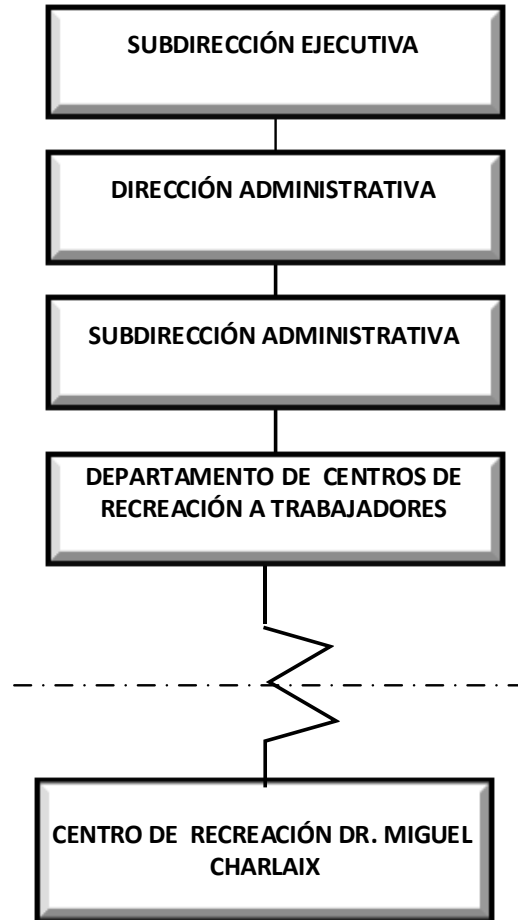

 <p>GOBIERNO DE EL SALVADOR</p> <p>MINISTERIO DE TRABAJO Y PREVISIÓN SOCIAL</p>	<p>MINISTERIO DE TRABAJO Y PREVISION SOCIAL</p>	<p>Código: EOI-UPGC-06-01</p>
		<p>Versión: 02</p>
	<p>ESTRUCTURA ORGANIZATIVA INSTITUCIONAL</p>	<p>Fecha: 20/09/2022</p>
		<p>Página 75</p>

17.9.4. CENTRO RECREACIÓN CONSTITUCIÓN 1950.

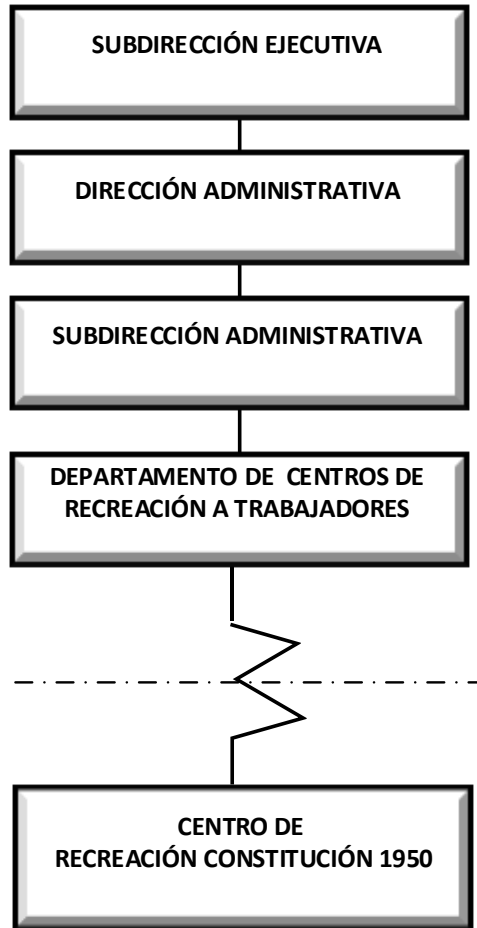

 <p>MINISTERIO DE TRABAJO Y PREVISIÓN SOCIAL</p>	MINISTERIO DE TRABAJO Y PREVISION SOCIAL	Código: EOI-UPGC-06-01
	ESTRUCTURA ORGANIZATIVA INSTITUCIONAL	Versión: 02
		Fecha: 20/09/2022
		Página 76

18. DIRECCIÓN JURÍDICA.

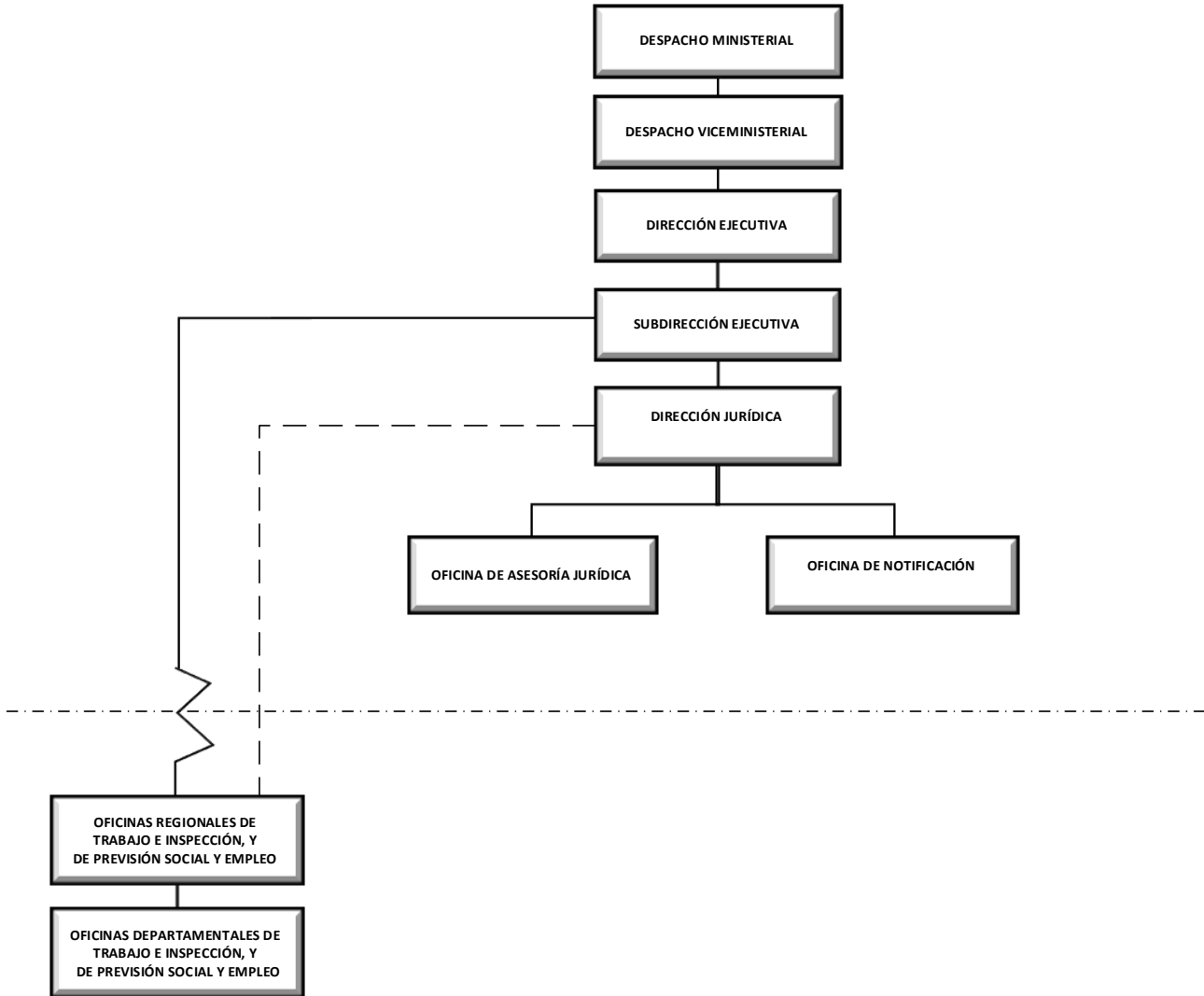

 <p>GOBIERNO DE EL SALVADOR</p> <p>MINISTERIO DE TRABAJO Y PREVISIÓN SOCIAL</p>	MINISTERIO DE TRABAJO Y PREVISION SOCIAL	Código: EOI-UPGC-06-01
	ESTRUCTURA ORGANIZATIVA INSTITUCIONAL	Versión: 02
		Fecha: 20/09/2022
		Página 77

18.1. OFICINA DE ASESORÍA JURÍDICA.



 <p>GOBIERNO DE EL SALVADOR</p> <p>MINISTERIO DE TRABAJO Y PREVISIÓN SOCIAL</p>	MINISTERIO DE TRABAJO Y PREVISION SOCIAL	Código: EOI-UPGC-06-01
	ESTRUCTURA ORGANIZATIVA INSTITUCIONAL	Versión: 02
		Fecha: 20/09/2022
		Página 78

18.2. OFICINA DE NOTIFICACIÓN.

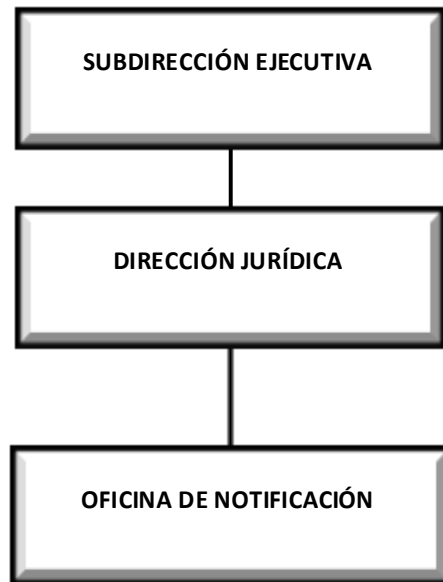

 <p>GOBIERNO DE EL SALVADOR</p> <p>MINISTERIO DE TRABAJO Y PREVISIÓN SOCIAL</p>	MINISTERIO DE TRABAJO Y PREVISIÓN SOCIAL	Código: EOI-UPCG-06-01
	ESTRUCTURA ORGANIZATIVA INSTITUCIONAL	Versión: 02
		Fecha: 20/09/2022
		Página 79

19. DIRECCIÓN DE TECNOLOGÍAS DE LA INFORMACIÓN Y COMUNICACIÓN.

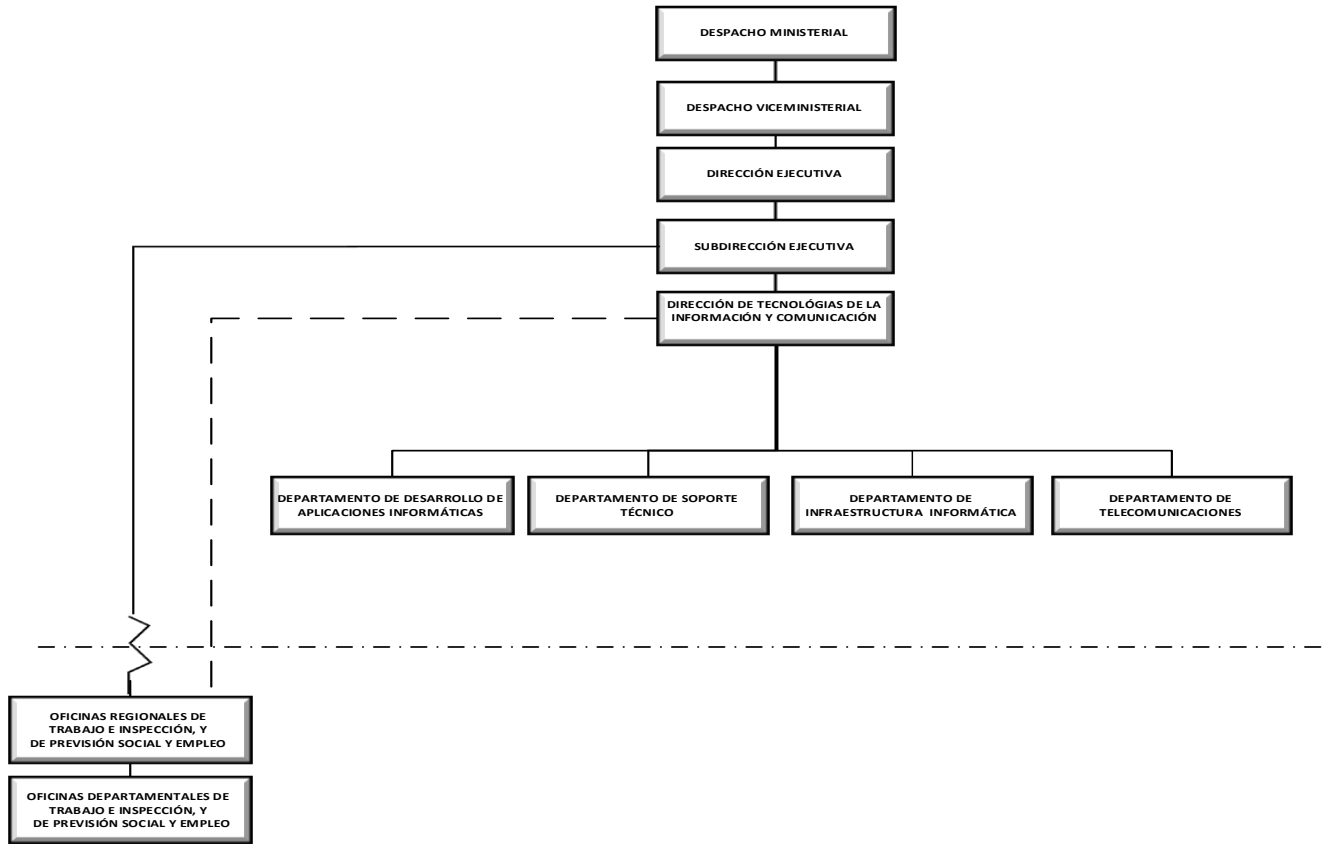

 <p>GOBIERNO DE EL SALVADOR</p> <p>MINISTERIO DE TRABAJO Y PREVISIÓN SOCIAL</p>	<p>MINISTERIO DE TRABAJO Y PREVISION SOCIAL</p>	<p>Código: EOI-UPGC-06-01</p>
		<p>Versión: 02</p>
	<p>ESTRUCTURA ORGANIZATIVA INSTITUCIONAL</p>	<p>Fecha: 20/09/2022</p>
		<p>Página 80</p>

19.1. DEPARTAMENTO DE DESARROLLO DE APLICACIONES INFORMÁTICAS.



 <p>GOBIERNO DE EL SALVADOR</p> <p>MINISTERIO DE TRABAJO Y PREVISIÓN SOCIAL</p>	<p>MINISTERIO DE TRABAJO Y PREVISION SOCIAL</p>	<p>Código: EOI-UPGC-06-01</p>
		<p>Versión: 02</p>
	<p>ESTRUCTURA ORGANIZATIVA INSTITUCIONAL</p>	<p>Fecha: 20/09/2022</p>
		<p>Página 81</p>

19.2. DEPARTAMENTO DE SOPORTE TÉCNICO.



 <p>GOBIERNO DE EL SALVADOR</p> <p>MINISTERIO DE TRABAJO Y PREVISIÓN SOCIAL</p>	<p>MINISTERIO DE TRABAJO Y PREVISION SOCIAL</p>	<p>Código: EOI-UPGC-06-01</p>
		<p>Versión: 02</p>
	<p>ESTRUCTURA ORGANIZATIVA INSTITUCIONAL</p>	<p>Fecha: 20/09/2022</p>
		<p>Página 82</p>

19.3. DEPARTAMENTO DE INFRAESTRUCTURA INFORMÁTICA.

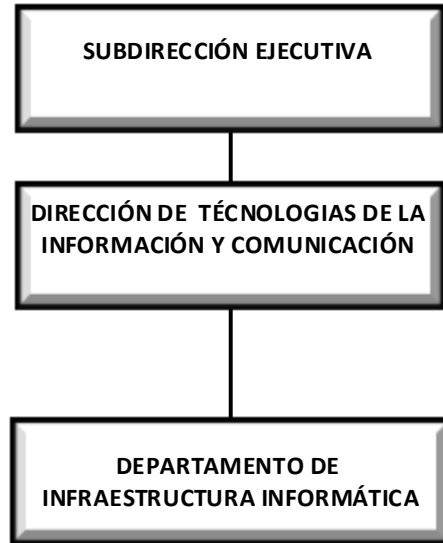

 <p>GOBIERNO DE EL SALVADOR</p> <p>MINISTERIO DE TRABAJO Y PREVISIÓN SOCIAL</p>	<p>MINISTERIO DE TRABAJO Y PREVISION SOCIAL</p>	<p>Código: EOI-UPGC-06-01</p>
		<p>Versión: 02</p>
	<p>ESTRUCTURA ORGANIZATIVA INSTITUCIONAL</p>	<p>Fecha: 20/09/2022</p>
		<p>Página 83</p>

19.4. DEPARTAMENTO DE TELECOMUNICACIONES.

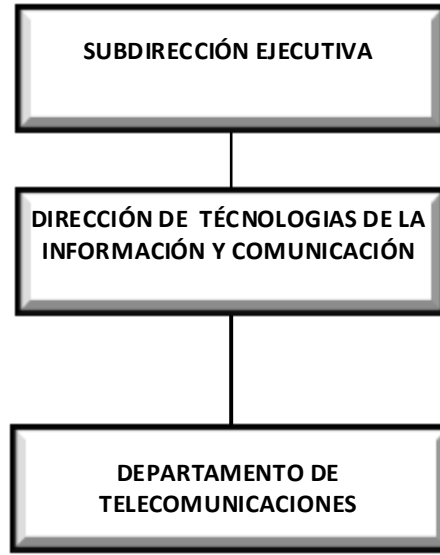

 <p>GOBIERNO DE EL SALVADOR</p> <p>MINISTERIO DE TRABAJO Y PREVISIÓN SOCIAL</p>	MINISTERIO DE TRABAJO Y PREVISION SOCIAL	Código: EOI-UPGC-06-01
	ESTRUCTURA ORGANIZATIVA INSTITUCIONAL	Versión: 02
		Fecha: 20/09/2022
		Página 84

20. DIRECCIÓN DE PRENSA RELACIONES PÚBLICAS Y COMUNICACIONES.

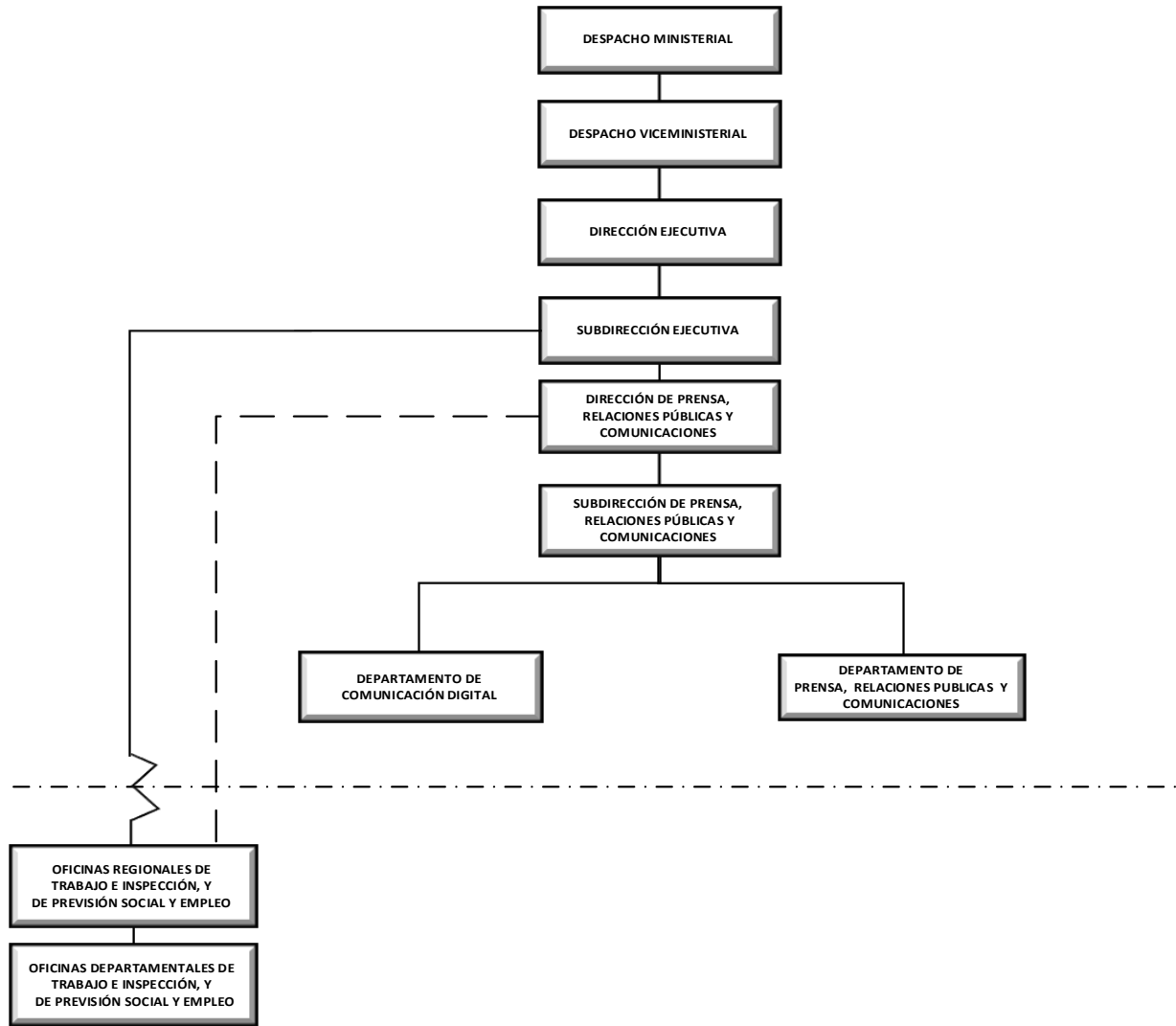

 <p>GOBIERNO DE EL SALVADOR</p> <p>MINISTERIO DE TRABAJO Y PREVISIÓN SOCIAL</p>	MINISTERIO DE TRABAJO Y PREVISION SOCIAL	Código: EOI-UPGC-06-01
	ESTRUCTURA ORGANIZATIVA INSTITUCIONAL	Versión: 02
		Fecha: 20/09/2022
		Página 85

20.1. SUBDIRECCIÓN DE PRENSA RELACIONES PÚBLICAS Y COMUNICACIONES.



 <p>GOBIERNO DE EL SALVADOR</p> <p>MINISTERIO DE TRABAJO Y PREVISIÓN SOCIAL</p>	MINISTERIO DE TRABAJO Y PREVISION SOCIAL	Código: EOI-UPGC-06-01
	ESTRUCTURA ORGANIZATIVA INSTITUCIONAL	Versión: 02
		Fecha: 20/09/2022
		Página 86

20.2. DEPARTAMENTO DE PRENSA RELACIONES PÚBLICAS Y COMUNICACIONES

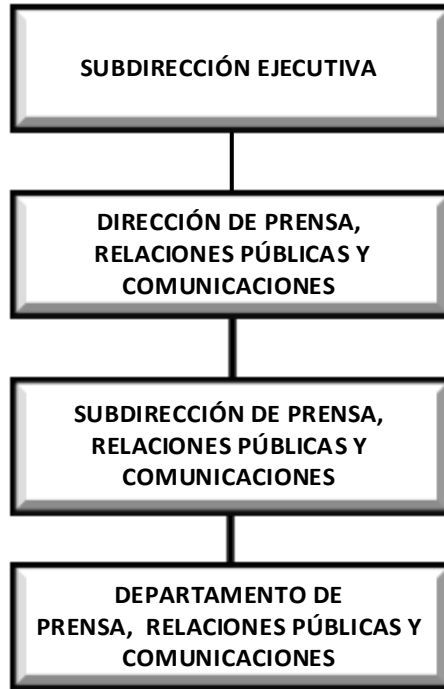

 <p>GOBIERNO DE EL SALVADOR</p> <p>MINISTERIO DE TRABAJO Y PREVISIÓN SOCIAL</p>	MINISTERIO DE TRABAJO Y PREVISION SOCIAL	Código: EOI-UPGC-06-01
	ESTRUCTURA ORGANIZATIVA INSTITUCIONAL	Versión: 02
		Fecha: 20/09/2022
		Página 87

20.3. DEPARTAMENTO DE COMUNICACIÓN DIGITAL.

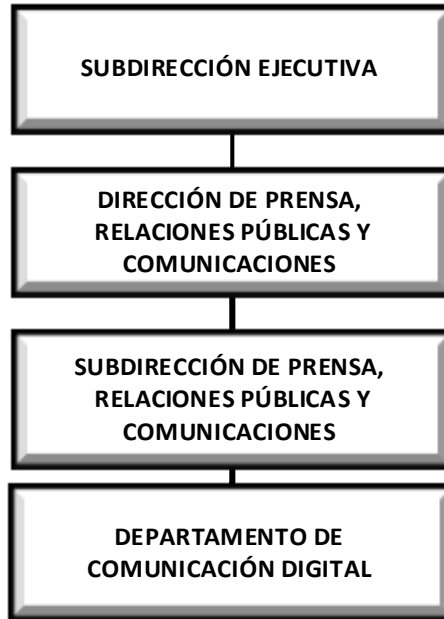

 <p>GOBIERNO DE EL SALVADOR</p> <p>MINISTERIO DE TRABAJO Y PREVISIÓN SOCIAL</p>	MINISTERIO DE TRABAJO Y PREVISION SOCIAL	Código: EOI-UPGC-06-01
	ESTRUCTURA ORGANIZATIVA INSTITUCIONAL	Versión: 02
		Fecha: 20/09/2022
		Página 88

21. DIRECCIÓN DE DEFENSA DE LOS INTERESES DE LAS PERSONAS TRABAJADORAS.

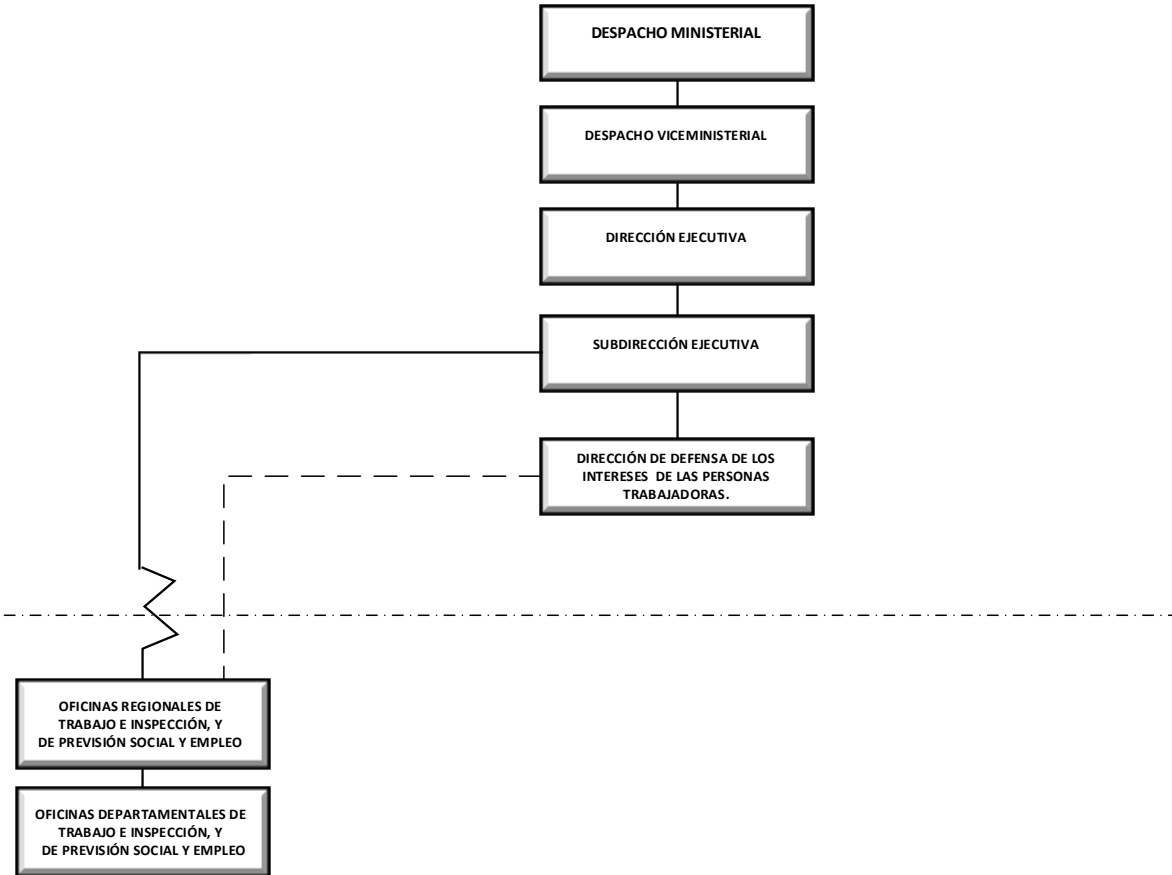

 GOBIERNO DE EL SALVADOR	MINISTERIO DE TRABAJO Y PREVISIÓN SOCIAL	Código: EOI-UPGC-06-01
		Versión: 02
	ESTRUCTURA ORGANIZATIVA INSTITUCIONAL	Fecha: 20/09/2022
		Página 89

22. DISPOSICIONES FINALES.

- La presente Estructura Organizativa Institucional entrará en vigencia a partir de la fecha de su aprobación, dejando sin efecto cualquier documento anterior.
- La presente Estructura Organizativa está sujeta a las modificaciones autorizadas por el Ministro de Trabajo y Previsión Social.
- La aprobación de cualquier cambio corresponde al Ministro de Trabajo y Previsión Social, así mismo, todo cambio deberá quedar debidamente documentado con el respectivo Acuerdo Ministerial.

23. CONTROL DE CAMBIOS.

DESCRIPCIÓN	RESPONSABLE	FECHA DE APROBACIÓN	VERSIÓN
1) Se Actualiza la Estructura Organizativa Institucional 2021	Unidad de Planificación y Gestión de la Calidad	18/06/2021	01
1) Modificación de la estructura organizativa del Instituto de Estudios del Trabajo: a) Se crea el Centro de Formación Municipal y su dependencia jerárquica el Registro Nacional de la Carrera Administrativa Municipal. b) Se modifica el nombre de Instituto de formación sindical por Centro de Formación Laboral.	Unidad de Planificación y Gestión de la Calidad	20/09/2022	02
2) Se reestructura la Unidad Financiera Institucional y se trasladan las funciones del Fondo de Actividades Especiales a la Dirección Administrativa.	Unidad de Planificación y Gestión de la Calidad	20/09/2022	02





DESCRIPCIÓN	RESPONSABLE	FECHA DE APROBACIÓN	VERSIÓN
3) Se modifica de la Estructura Organizativa del Vice Despacho Ministerial: a) Se crea la Comisión de Género. b) Se cambia la Unidad de Adquisiciones y Contrataciones y sus áreas por Departamento de Adquisiciones y Contrataciones. y sus secciones Sección de Compra, Sección de Libre Gestión, Sección de Licitación.	Unidad de Planificación y Gestión de la Calidad	20/09/2022	02
4) Se modifica la Estructura Organizativa de la Dirección Ejecutiva: Se crea la Subdirección Ejecutiva. Pasando bajo su cargo, la Unidad de Planificación y Gestión de la Calidad, así como todas las Direcciones y las Oficinas Regionales y Departamentales	Unidad de Planificación y Gestión de la Calidad	20/09/2022	02
5) Se modifica la Estructura Organizativa de la Unidad de Prensa, Relaciones Públicas y Comunicaciones, la cual pasa a ser Dirección de Prensa, Relaciones Públicas y Comunicaciones, se crea la Subdirección de Prensa, Relaciones Públicas y Comunicaciones y sus secciones pasan a ser Departamentos de Comunicación Digital, Departamento de Prensa, Relaciones Públicas y Comunicaciones.	Unidad de Planificación y Gestión de la Calidad	20/09/2022	02





DESCRIPCIÓN	RESPONSABLE	FECHA DE APROBACIÓN	VERSIÓN
6) Se elimina de la Estructura Organizativa la Coordinación de las Oficinas Regionales y Departamentales de Trabajo e Inspección, y Previsión Social y de Empleo.	Unidad de Planificación y Gestión de la Calidad	20/09/2022	02
7) Modificación de las estructuras de las Oficinas Regionales y Departamentales: a) Se elimina de las Oficinas Regionales de Trabajo e Inspección, y Previsión Social y de Empleo, la Sección Administrativa, centralizando las funciones en la Jefatura de la Oficina Regional.	Unidad de Planificación y Gestión de la Calidad	20/09/2022	02
8) Modificación de la estructura organizativa de la Dirección Administrativa: a) Se traslada la Sub Dirección Administrativa bajo la dependencia jerárquica Dirección Administrativa. b) Se elimina del Departamento de Recursos Humanos la Sección de Reclutamiento y Selección centralizando las funciones en la Jefatura de dicho Departamento.	Unidad de Planificación y Gestión de la Calidad	20/09/2022	02
9) Modificación de la estructura organizativa de la Dirección Jurídica: Se elimina la Subdirección de Asesoría Jurídica y se crea la Oficina de Asesoría Jurídica trasladando las funciones a dicha Oficina.	Unidad de Planificación y Gestión de la Calidad	20/09/2022	02





DESCRIPCIÓN	RESPONSABLE	FECHA DE APROBACIÓN	VERSIÓN
<p>10) Modificación de la Estructura Organizativa de la Dirección General de Trabajo según detalle:</p> <p>a) Se modifica la Subdirección de Trabajo trasladando bajo su responsabilidad el Departamento Nacional de Resolución de Conflictos Laborales de Trabajo.</p> <p>b) Se elimina la Oficina Asistencia Legal y Técnica y las Secciones de Asistencia Legal y Sección de Asistencia Técnica centralizando las funciones la Dirección General de Trabajo. y la de representación legal de los juicios contenciosos administrativo pasan a la Dirección Jurídica.</p>	Unidad de Planificación y Gestión de la Calidad	20/09/2022	02
<p>11) Modificación de la Estructura Organizativa de la Dirección General de Inspección de Trabajo según detalle:</p> <p>a) Se elimina la Oficina Asistencia Legal y Técnica y las Secciones de Asistencia Legal y Sección de Asistencia Técnica centralizando las funciones la Dirección General de Inspección de Trabajo. y la de representación legal de los juicios contenciosos administrativos pasan a la Dirección Jurídica.</p>	Unidad de Planificación y Gestión de la Calidad	20/09/2022	02
<p>12) Se crea la Dirección de Defensa de los Intereses de las Personas Trabajadoras.</p>	Unidad de Planificación y Gestión de la Calidad	20/09/2022	02





DESCRIPCIÓN	RESPONSABLE	FECHA DE APROBACIÓN	VERSIÓN
13) Modificación de la Estructura Organizativa de la Dirección General de Empleo: a) Se Elimina la Unidad de Movilidad Laboral y se cambia a Sección de Trabajo Temporal en el Exterior centralizando las funciones en dicha Sección. Se trasladan todas las funciones relacionadas a Marinos Mercantes para el Departamento Nacional de Empleo. b) Se elimina la Sección de Monitoreo y Seguimiento centralizando la función en la Dirección General de Empleo.	Unidad de Planificación y Gestión de la Calidad	20/09/2022	02

