

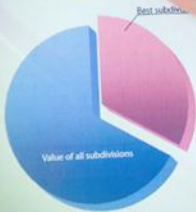

Business activity of company and subdivisions



Detailed information of company



The given analytical report allows to assess the current situation both in all company and in its subdivisions, as well as to predict more precisely aspects of development of the company at the accounts of positive dynamics of growth.

As a result of investigation of period to do next: raise a break-even sales level, increase incomes of direct sales, reduce costs to transportation, strengthen sale divisions, carry out personnel training.

Financial plan of company development

Table № 16



Table № 17

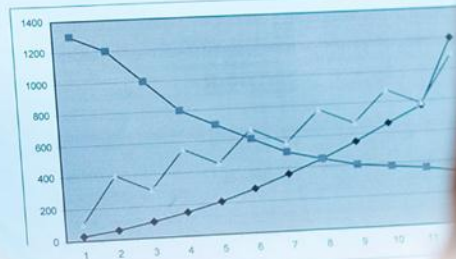

Informe Estadístico

Octubre 2014

Ministerio de Trabajo y Previsión Social
Oficina de Estadística e Informática



MINISTERIO DE TRABAJO
Y PREVISIÓN SOCIAL

GOBIERNO DE
EL SALVADOR
UNÁMONOS PARA CRECER

CONTENIDO

DIRECCIÓN GENERAL DE INSPECCIÓN DE TRABAJO.....	5
Gráfico 1.- Inspecciones y re-inspecciones, realizadas. Total país, Octubre 2014.....	6
Gráfico 2.- Personas trabajadoras cubiertas por las inspecciones realizadas. Total país, Octubre 2014	6
Gráfico 3.-Montos recuperados por medio de las inspecciones realizadas. Total país, Octubre 2014	7
Gráfico 4.- Cálculos de indemnización clasificados por sexo. Total país, Octubre 2014.	7
Gráfico 5.-Multas impuestas en primera instancia, por región. Total país, Octubre 2014.....	8
Tabla 1.- Número de infracciones y monto. Total país, Octubre 2014.....	8
Tabla 2.- Inspecciones programadas en derechos laborales de las mujeres. En Industria, Comercio, Servicios y Agropecuario. Total país, Octubre 2014.....	9
DIRECCIÓN GENERAL DE PREVISIÓN SOCIAL	10
Gráfico 1.- Visitas técnicas realizadas en seguridad e higiene ocupacional. Total país, Octubre 2014	11
Tabla 1.- Personas trabajadoras beneficiadas con visitas técnicas, capacitaciones, comités acreditados en seguridad e higiene y prevención de riesgos ocupacionales. Total país, Octubre 2014	11
Gráfico 2.- Estudios ambientales realizados. Total país, Octubre 2014	12
Gráfico 3.- Personas colocadas por sexo, sin incluir personas con discapacidad, según bolsas de empleo y ferias de empleo. Total país, Octubre 2014.....	12
Gráfico 4.- Atención a personas con discapacidad, colocadas en bolsas de empleo y ferias de empleo. Total país, Octubre 2014.....	13

Gráfico 5.- Personas colocadas por sexo, incluyendo a personas con discapacidad según bolsas de empleo y ferias de empleo. Total país, Octubre 2014	13
Gráfico 6.- Adolescentes atendidos y permisos de trabajo emitidos por sexo. Total país, Octubre 2014.....	14
Tabla 2.- Total empresas y personas trabajadoras inscritas en el Sistema de Intermediación de Empleo, (SIE) por sexo. Octubre 2014	14
DIRECCIÓN GENERAL DE TRABAJO	15
Tabla 1.- Sindicatos por clase, según estado actual, Total país, Octubre 2014	16
Gráfico 1.-Juntas directivas, sindicatos constituidos y personerías jurídicas solicitadas. Total país. Octubre 2014.....	16
Gráfico 2.- Conciliaciones individuales resueltas por tipo de solución, Total país. Octubre 2014.....	17
Gráfico 3.- Conciliaciones individuales resueltas clasificadas por departamento. Total país, Octubre 2014.....	17
Tabla 2.-Conciliaciones colectivas presentadas y resueltas, clasificadas por tipo de solución. Departamento de San Salvador, Octubre 2014	18
Gráfico 4.- Diligencias conciliatorias colectivas presentadas y resueltas, clasificadas por tipo de solución. Departamento de San Salvador, Octubre 2014.....	18
Tabla 3.- Cantidad de dinero acordado en las audiencias conciliatorias celebradas en la Sección de Relaciones Individuales y Relaciones Colectivas de Trabajo (conciliadas, sin conciliar y reinstalo). Total país, Octubre 2014	18
DIRECCIÓN ADMINISTRATIVA	19
Gráfico 1.- Total personas usuarias atendidas por dirección y por sexo. Total país, Octubre 2014	20



Gráfico 2.- Total personas visitantes a centros de recreación a trabajadoras y trabajadores, según centro de recreación. Total país, Octubre 2014	21
Gráfico 4.- Total personas visitantes a centros de recreación a trabajadoras y trabajadores, por sexo. Total país, Octubre 2014.....	21
UNIDAD DE DESARROLLO TECNOLÓGICO.....	22

DIRECCIÓN GENERAL DE INSPECCIÓN DE TRABAJO

La Dirección General de Inspección de Trabajo realizó 1,995 inspecciones y 685 reinspecciones, totalizando 2,680; cubriendo un total de 61,444 personas trabajadoras, de estos, 31,763 hombres y 29,681 mujeres.

Del total de inspecciones realizadas, se recuperó un monto de \$ 80,960.37 dólares

Se elaboraron 8,716 cálculos de indemnización a personas trabajadoras, 4,420 hombres y 4,296 mujeres.

Se impusieron 396 multas en primera instancia por Región. Cabe mencionar, que en San Salvador se impuso el mayor número de multas con un total de 297.

Se registraron 2,690 infracciones por un monto de \$359,610.94 dólares.

Se realizaron 117 inspecciones programadas en derechos laborales de las mujeres, cubriendo un total de 7,233 mujeres.

Cuadro resumen de los principales indicadores de la Dirección General de Inspección de Trabajo	
Total inspecciones y re inspecciones realizadas	2,680
Total personas trabajadoras cubiertas por las inspecciones	61,444
Total monto recuperado por las inspecciones	\$80,960.37
Total cálculos de indemnización elaborados	8,716
Total multas impuestas en primera instancia	396
Total infracciones registradas	2,690
Total monto recuperado por la infracciones	\$359,610.94
Total inspecciones programadas en derechos laborales de las mujeres	117
Total cobertura a mujeres por las inspecciones	7,233

Gráfico 1.- Inspecciones y re-inspecciones, realizadas. Total país, Octubre 2014



Gráfico 1: Muestra el número de inspecciones y re inspecciones realizadas al mes de Octubre de 2014; el 74% fueron inspecciones y el 26% re-inspecciones.

Gráfico 2.- Personas trabajadoras cubiertas por las inspecciones realizadas. Total país, Octubre 2014

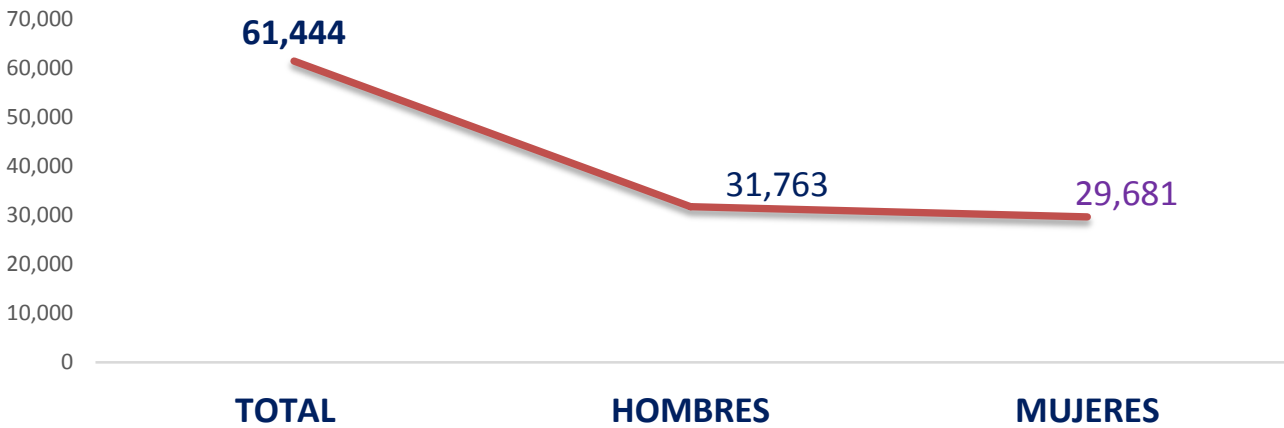

PERSONAS TRABAJADORAS CUBIERTAS POR LAS INSPECCIONES							
MENORES					PARCIALMENTE INCAPACITADOS		Total
Hombre	Mujer	Mujer en estado de gravidez	NIÑO	NIÑA	HOMBRE	MUJER	
31,460	29,298	214	15	3	288	166	61,444

Gráfico 3.-Montos recuperados por medio de las inspecciones realizadas. Total país, Octubre 2014



Gráfico 3: Identifica por sexo los montos recuperados por medio de las inspecciones; en hombres el 60% en monto recuperado y en mujeres un 40%.

Gráfico 4.- Cálculos de indemnización clasificados por sexo. Total país, Octubre 2014



Gráfico 4: Al mes de Octubre de 2014, se elaboraron 8,716 cálculos de indemnización a personas trabajadoras, 4,420 hojas de cálculos de indemnización elaboradas para hombres y 4,296 realizadas para mujeres.

Grafico 5.-Multas impuestas en primera instancia, por región. Total país, Octubre 2014

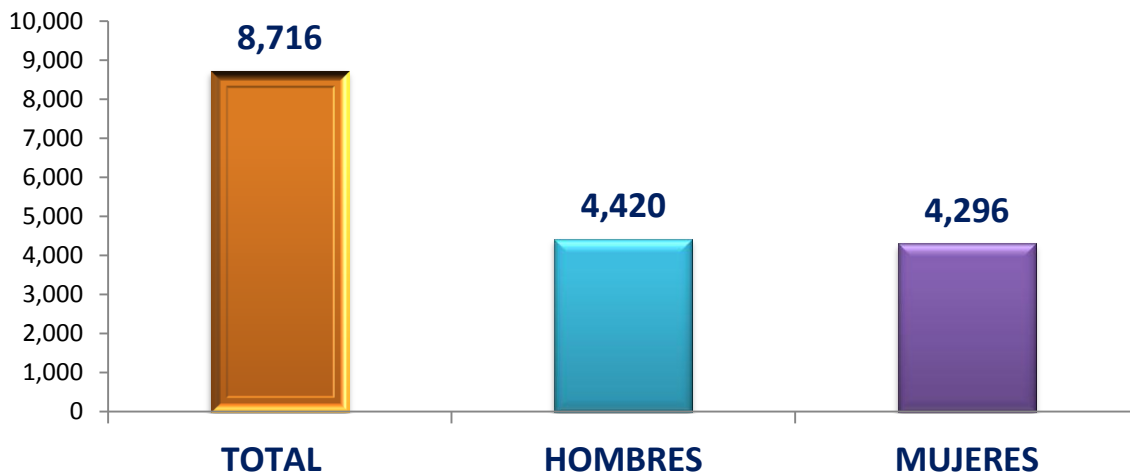

Gráfico 5: Presenta por región un total de 396 multas impuestas, siendo en San Salvador, donde se impusieron más multas con 297 y La Paz el que menos impuso con un total de 13 multas.

Tabla 1.- Número de infracciones y monto. Total país, Octubre 2014

TIPO DE VIOLACION	INFRACCIONES	MONTO (US \$)
TOTAL	2,690	\$ 359,610.94
Violaciones al Código de Trabajo	1,688	\$ 25,884.95
Violaciones a la LOFSTPS	220	\$ 56,771.87
Ley General de Prevención de Riesgos Laborales en los lugares de Trabajo	84	\$ 271,081.02
Violaciones a la Ley de Equiparación de oportunidades para las Personas con Discapacidad.	189	\$ 3,868.54
Violaciones a Decreto sobre Salario Mínimo	509	\$ 2,004.56

Tabla 2: Se observa en esta tabla 2,690 infracciones, con un monto total de \$359,610.94 tenemos el mayor número de infracciones al Código de Trabajo con 1,688 infracciones.

Tabla 2.- Inspecciones programadas en derechos laborales de las mujeres. En Industria, Comercio, Servicios y Agropecuario. Total país, Octubre 2014

ACTIVIDAD REALIZADA	TOTAL	SANTA ANA	SONSONATE	AHUCHAPAN	LA LIBERTAD	CHALATENANGO	SAN SALVADOR	LA PAZ	SAN VICENTE	CABANAS	CUSCATLAN	SAN MIGUEL	USulután	MORAZAN	LA UNION
Total inspecciones programadas	117	12	9	0	8	4	30	11	0	0	0	6	6	1	30
Total Mujeres Cubiertas por las Inspecciones	7,233	257	0	0	930	31	2,222	3,606	0	0	0	20	64	7	96
Mujeres cubiertas por las inspecciones	7,024	253	0	0	917	26	2,210	3,436	0	0	0	20	61	7	94
Mujeres con discapacidad	63	0	0	0	4	0	10	49	0	0	0	0	0	0	0
Mujeres en estado de gravidez	142	4	0	0	9	1	2	121	0	0	0	0	3	0	2
Discriminación por Género	4	0	0	0	0	4	0	0	0	0	0	0	0	0	0

Inspecciones programadas o Plan	Inspecciones	Mujeres	Mujeres Embarazadas
Verificación de la Lactancia Materna	15	42	1

DIRECCIÓN GENERAL DE PREVISIÓN SOCIAL

El Departamento de Seguridad e Higiene Ocupacional, de la Dirección General de Previsión Social, realizó 193 visitas técnicas y 267 en Higiene Ocupacional, cubriendo a 3,616 personas trabajadoras en Seguridad Ocupacional; 22,624 en Higiene Ocupacional y 8,748 en Prevención de Riesgos Ocupacionales.

Se acreditaron 97 Comités de Seguridad y Salud Ocupacional; se realizaron 87 Estudios Ambientales, 29 en Ruido, 29 en Iluminación, y 29 en Calor.

Se colocaron 1,685 personas por medio de las Bolsas de Empleo y Ferias de Empleo, incluyendo personas con discapacidad.

Se atendieron 291 adolescentes y se extendieron 18 permisos de trabajo.

Por medio del Sistema de Intermediación de Empleo (SIE), se inscribieron 75 empresas y 2,500 personas trabajadoras buscadoras de empleo.

Cuadro Resumen Principales Indicadores de la Dirección General de Previsión Social	
Total visitas técnicas realizadas	460
Total personas trabajadoras beneficiadas con las visitas técnicas	34,988
Total comités acreditados en las empresas	97
Total estudios ambientales realizados	87
Total personas colocadas en ferias y bolsas de empleo	1,685
Total personas adolescentes atendidas	291
Total permisos de trabajo emitidos	18
Total empresas inscritas por medio del SIE	75
Total personas inscritas por medio del SIE	2,500

**Gráfico 1.- Visitas técnicas realizadas en seguridad e higiene ocupacional.
Total país, Octubre 2014**



Gráfico 1.- Seguridad ocupacional reportó 193 visitas técnicas e higiene ocupacional realizó un total de 267 visitas técnicas.

Tabla 1.- Personas trabajadoras beneficiadas con visitas técnicas, capacitaciones, comités acreditados en seguridad, higiene y prevención de riesgos ocupacionales. Total país, Octubre 2014

TOTAL COMITÉS DE SEGURIDAD ACREDITADOS (97)			
	TOTAL	HOMBRES	MUJERES
PERSONAS BENEFICIADAS EN:	34,988	18,031	16,957
PREVENCIÓN DE RIESGOS	8,748	5,101	3,647
HIGIENE OCUPACIONAL	22,624	10,667	11,957
SEGURIDAD OCUPACIONAL	3,616	2,263	1,353

Gráfico 2.- Estudios ambientales realizados. Total país, Octubre 2014

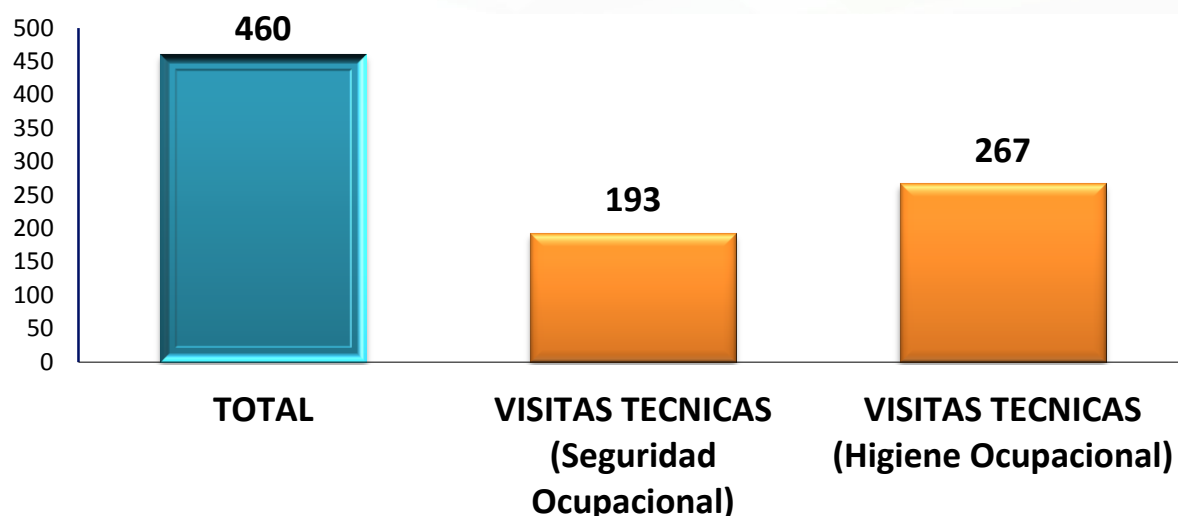

2.- Muestra el número de estudios ambientales que se realizaron durante el mes de Octubre, 29 en Ruido, 29 en Iluminación y 29 en calor.

Gráfico 3.- Personas colocadas por sexo, sin incluir personas con discapacidad, según bolsas de empleo y ferias de empleo. Total país, Octubre 2014



Gráfico 3.- En la colocación de personas buscadoras de empleo, a través de las bolsas y ferias de empleo, se reportan 1,636 personas sin discapacidad colocadas, de las cuales el 46% fueron mujeres y 54% hombres.

Gráfico 4.- Atención a personas con discapacidad, colocadas en bolsas de empleo y ferias de empleo. Total país, Octubre 2014

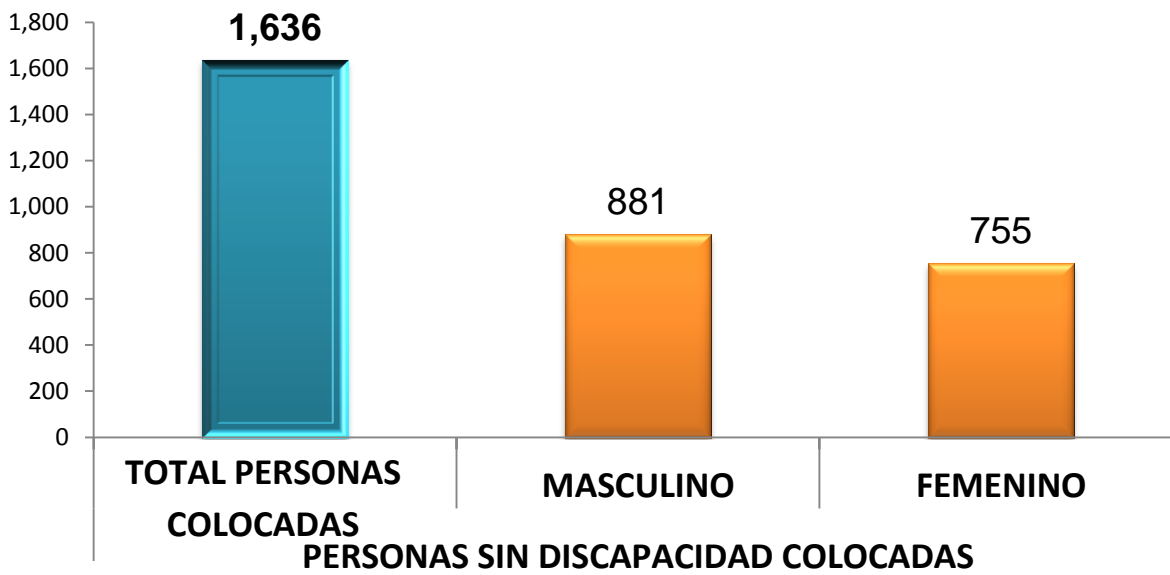
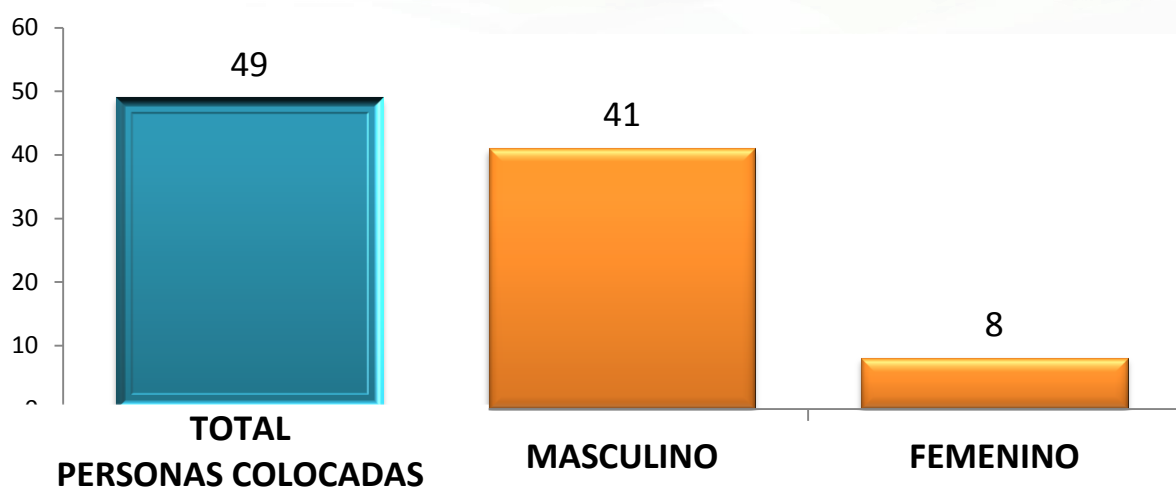

Gráfico

4.- En la colocación de personas con discapacidad buscadoras de empleo, a través de las bolsas y ferias de empleo, se reportan 49 personas colocadas de las cuales el 84% fueron hombres y el 16% mujeres.

Gráfico 5.- Personas colocadas por sexo, incluyendo a personas con discapacidad según bolsas de empleo y ferias de empleo. Total país, Octubre 2014



Gráfico 5.- Por medio de bolsas de empleo y ferias de empleo, se colocaron un total de 1,685 personas, de las cuales el 55% fueron hombres y el 45% mujeres.

Gráfico 6.- Total de Personas Adolescentes Atendidas y permisos de trabajo emitidos por sexo. Total país, Octubre 2014

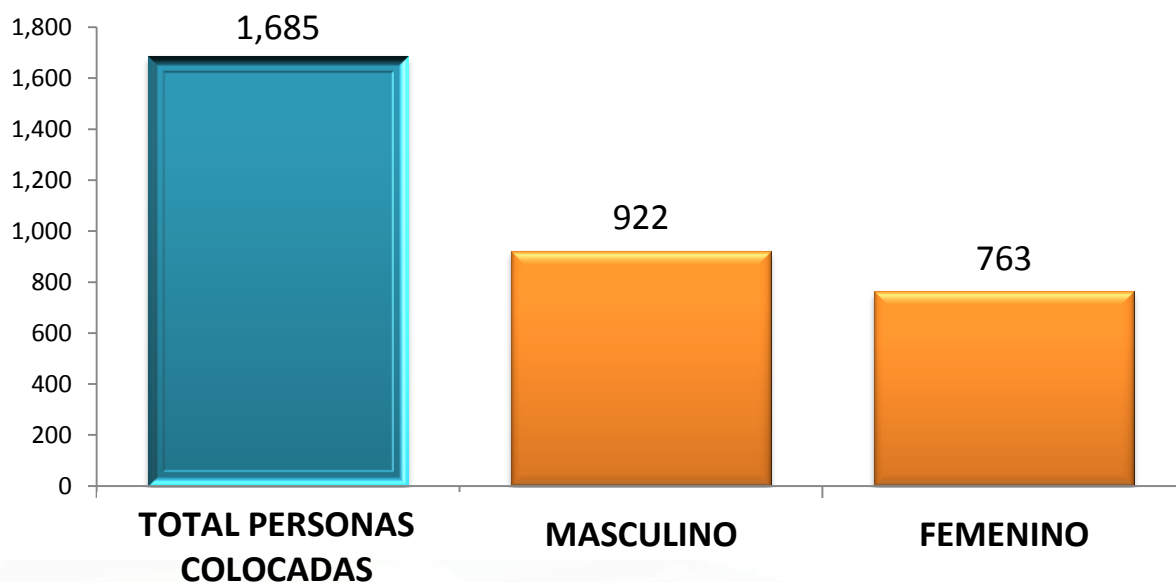
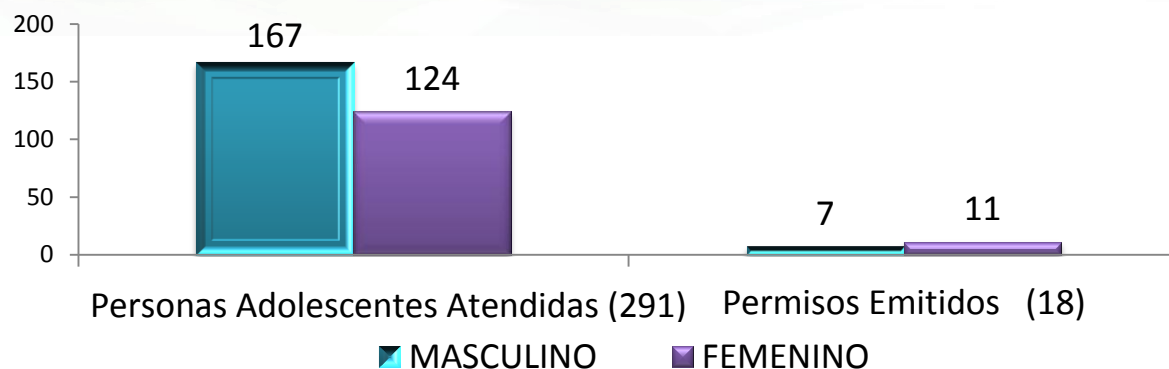

Gráfico

6.- Al mes de Octubre de 2014, se atendieron 291 adolescentes que solicitaron permisos, de los cuales se emitieron 18.

Tabla 2.- Total empresas y personas trabajadoras inscritas en el Sistema de Intermediación de Empleo, (SIE) por sexo. Octubre 2014



Sector Económico	Actividad Económica	Nº de Empresas
AGRÍCOLA	Agricultura	1
	INDUSTRIA	
	Construcción	2
	Manufactura	8
COMERCIO	Comercio al por mayor y menor	31
SERVICIOS	Restaurantes	6
	Transporte	2
	Salud	1
	Educación	2
	Intermediación financiera	1
	Actividades empresariales	11
	Otros servicios	10
TOTAL PAIS		75

DIRECCIÓN GENERAL DE TRABAJO

La Dirección General de Trabajo, registra un total de 458 sindicatos activos, de los cuales 366 son del sector privado y 92 del sector público; 20 Juntas Directivas del Sector Privado y Autónomas, 11 Juntas Directivas Seccionales Privadas, 7 Juntas Directivas Seccionales Públicas, 4 Juntas Directivas del Sector Público, 1 Junta Directiva de Federaciones Públicas, 129 mujeres y 234 hombres que forman parte de Juntas Directivas.

3 Solicitudes de Personería Jurídica de Asociaciones Profesionales, 3 Sindicatos Públicos Constituidos, 3 Seccionales Públicas y 2 Seccionales Privadas y Autónomas Constituidas.

Con la finalidad de contribuir a mejorar la armonía en las relaciones laborales entre trabajadoras, trabajadores y empleadores, se resolvieron 728 diligencias conciliatorias individuales, por tipo de solución y por departamento.

Se presentó en San Salvador un total de 45 diligencias conciliatorias colectivas de las cuales resolvieron 67, de estas, 12 conciliadas, 42 sin conciliar, 8 desistidas y 5 a multa.

La cantidad de dinero acordado en las audiencias conciliatorias celebradas en Relaciones Individuales de Trabajo fue de \$101,109.50, beneficiando a 728 trabajadoras y trabajadores; de igual forma, en Relaciones Colectivas de Trabajo, se acordó un monto de \$16,776.72, beneficiando a 57 personas trabajadoras, totalizando un monto de \$117,886.22 y 785 personas beneficiadas.

Cuadro Resumen Principales Indicadores de la Dirección General de Trabajo	
Total sindicatos activos	458
Total sindicatos privados	366
Total sindicatos públicos	92
Total juntas Directivas Inscritas	43
Total hombres que forman parte de las Juntas Directivas	234
Total mujeres que forman parte de las Juntas Directivas	129
Total solicitudes de personería jurídica	3
Total Sindicatos y seccionales constituidos	8
Total diligencias conciliatorias individuales resueltas	728
Total monto acordado en las audiencias conciliatorias individuales y de relaciones colectivas	\$117,886.22
Total personas trabajadoras cubiertas por el monto acordado en individuales y colectivas	785

Tabla 1.- Sindicatos por clase, según estado actual, Total país, Octubre 2014

Sindicatos por Clase		Activos
Total general		458
Sector Privado y Autónomas	Gremio	56
	Empresa	57
	Industria	77
	Trabajadores	176
	Independientes	176
Sector Público		92

366

Tabla 1: Se muestra en esta tabla que en el mes de Octubre tenemos un total de 458 sindicatos activos, y al desagregarlos por sindicatos privados tenemos un total de 366 y sindicatos públicos 92.

Gráfico 1.-Juntas directivas, sindicatos constituidos y personerías jurídicas solicitadas. Total país. Octubre 2014



Gráfico 2.- Conciliaciones individuales resueltas por tipo de solución, Total país. Octubre 2014



Gráfico 2: Las diligencias conciliatorias individuales resueltas fueron 728. Al desagregarlas por tipo de solución tenemos, sin conciliar un 38.7%, conciliadas 24.9%, desistidas 18.1%, a multa 12.4%, inasistencias 4.9%, reinstalo 0.8% y sin notificar 0.1%.

Gráfico 3.- Conciliaciones individuales resueltas clasificadas por departamento. Total país, Octubre 2014

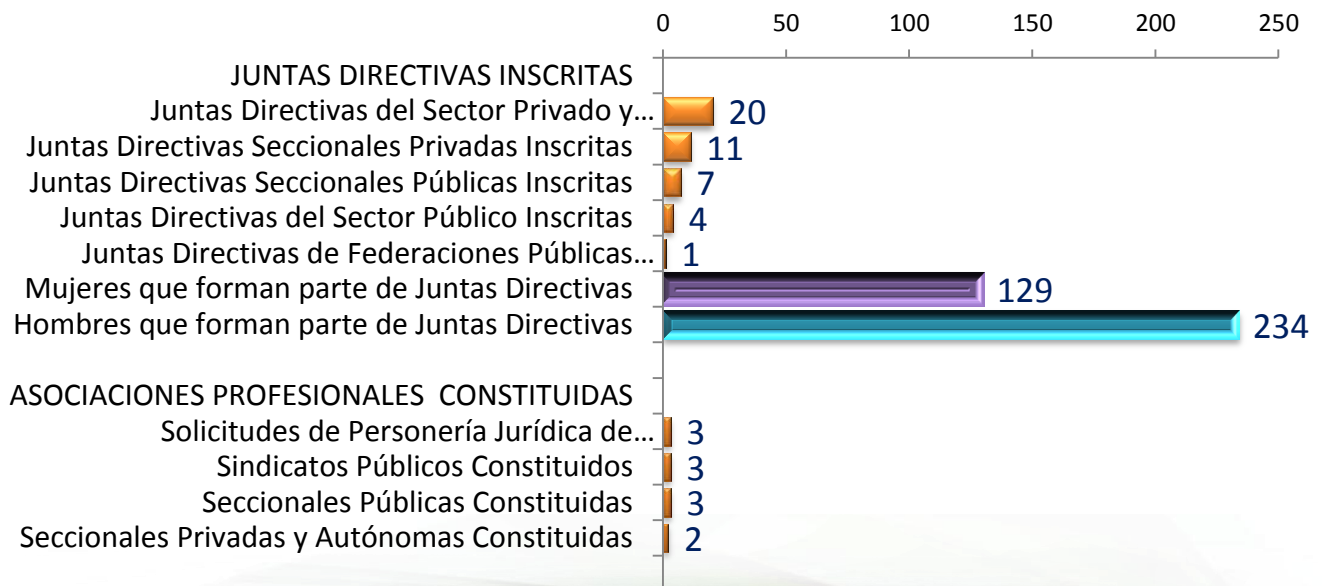

Gráfico 3: Presenta 728 diligencias conciliatorias individuales resueltas clasificadas por departamento. De ese total, 482 fueron resueltas en San Salvador, que representan el 66.2%.

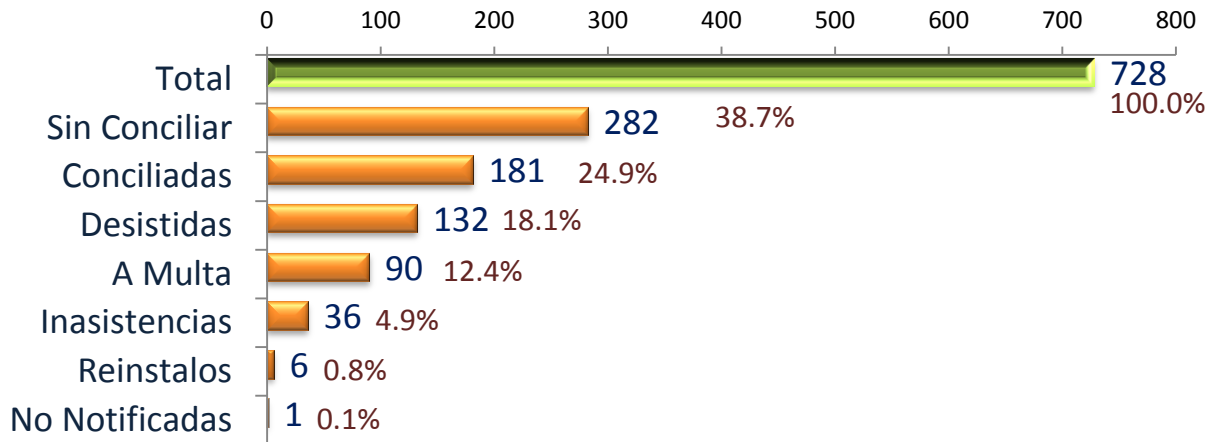
Tabla 2.-Conciliaciones colectivas presentadas y resueltas, clasificadas por tipo de solución. Departamento de San Salvador, Octubre 2014

Departamento de San Salvador, Octubre 2014					
PRESENTADAS	TOTAL RESUELTAS	CONCILIADAS	SIN CONCILIAR	DESISTIDAS	A MULTA
45	67	12	42	8	5

Gráfico 4.- Diligencias conciliatorias colectivas presentadas y resueltas, clasificadas por tipo de solución. Departamento de San Salvador, Octubre 2014

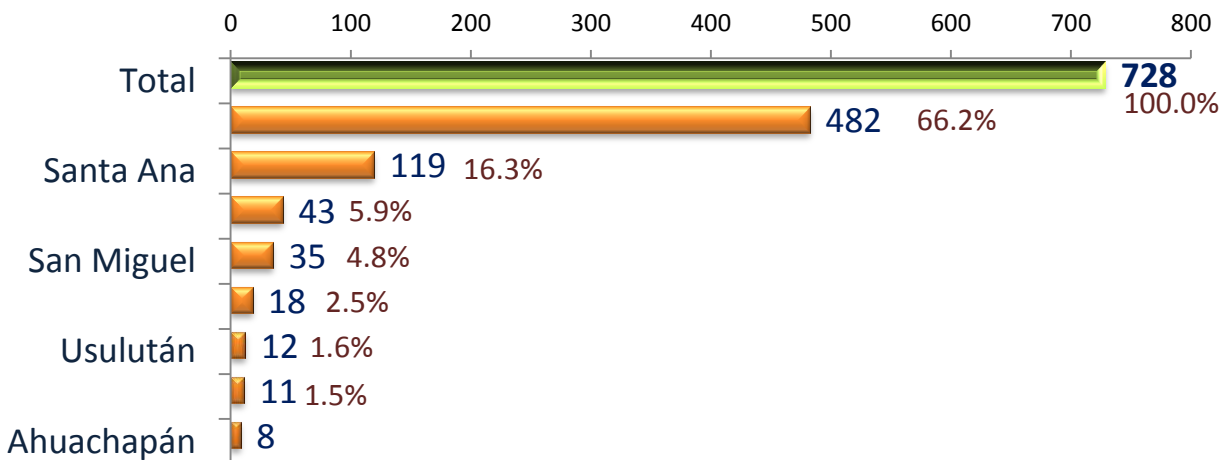

Tabla 3.- Cantidad de dinero acordado en las audiencias conciliatorias celebradas en la Sección de Relaciones Individuales y Relaciones Colectivas de Trabajo (conciliadas, sin conciliar y reinstalo). Total país, Octubre 2014

OCTUBRE 2014						
	Total Personas	Total Monto (\$)	Hombres	Monto (\$)	Mujeres	Monto (\$)
Sección de Relaciones Individuales de Trabajo	728	\$101,109.50	455	\$56,822.29	273	\$44,287.21
Sección de Relaciones Colectivas de Trabajo	57	\$16,776.72	32	\$10,154.23	25	\$6,622.49
	785	\$117,886.22	487	\$66,976.52	298	\$50,909.70

DIRECCIÓN ADMINISTRATIVA

Durante el mes de Septiembre, la Dirección Administrativa, a través de la oficina de Atención a la persona Usuaría, se registró el ingreso de 4,443 visitantes; de estos, La Dirección General de Inspección atendió 2,496 Personas Usuarias; La Dirección General de Trabajo 590, La Dirección General de Previsión Social 1,177 y la Dirección Administrativa 180. Por medio del Call Center Institucional, se contabilizaron 2,002 asesorías evacuadas.

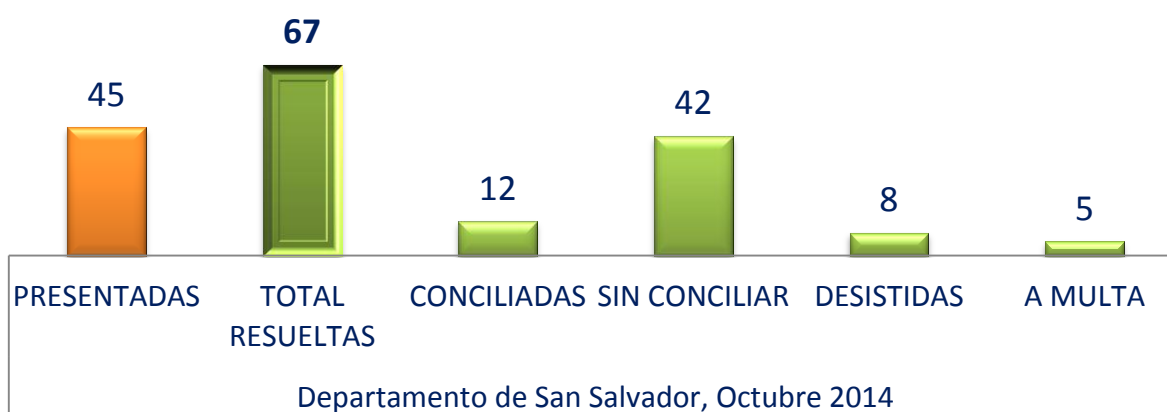
Los Centros de Recreación a Personas Trabajadoras, recibieron un total de 7,250 visitantes, de los cuales 3,987 hombres, 2,182 mujeres, 603 niños y 478 niñas. El más visitado fue el Centro de Recreación de “El Tamarindo”, con un total de 3,204 visitantes.

Cuadro Resumen Principales Indicadores de la Dirección Administrativa	
Total personas trabajadoras atendidas en las diferentes direcciones del MTPS.	4,443
Total asesorías evacuadas por medio del Call Center Institucional	2,002
Total requerimientos de transporte a nivel de oficina central	923
Total monto gastado en combustible a nivel nacional	\$9,495
Total consultas atendidas	204
Total pacientes atendidos por diferentes enfermedades	147
Total visitantes a centros de recreación a personas trabajadoras	7,250
Total centro de recreación más visitado (El Tamarindo)	3,204

Gráfico 1.- Total personas usuarias atendidas por dirección y por sexo. Total país, Octubre 2014



Asesorías Evacuadas por Genero Call Center Institucional	
Masculino	1,345
Femenino	657
Total	2,002

Gráfico 1.- La Dirección Administrativa contabilizó al mes de Octubre un total de 4,443 personas usuarias desagregadas por sexo; la Dirección General de Inspección atendió a 2,496, la Dirección General de Trabajo un total de 590, la Dirección General de Previsión Social 1,177. La Dirección Administrativa atendió a 180 personas usuarias, y por medio del Call Center Institucional se contabilizaron 2,002 asesorías evacuadas.

Gráfico 2.- Total personas visitantes a centros de recreación a trabajadoras y trabajadores, según centro de recreación. Total país, Octubre 2014



Gráfico 2.- En los centros de recreación a trabajadoras y trabajadores, se atendió un total de 7,250 visitantes, siendo el más visitado El Tamarindo con 3,204 personas visitantes, mientras que el menos visitado fue La Palma con 877 personas visitantes.

Gráfico 4.- Total personas visitantes a centros de recreación a trabajadoras y trabajadores, por sexo. Total país, Octubre 2014

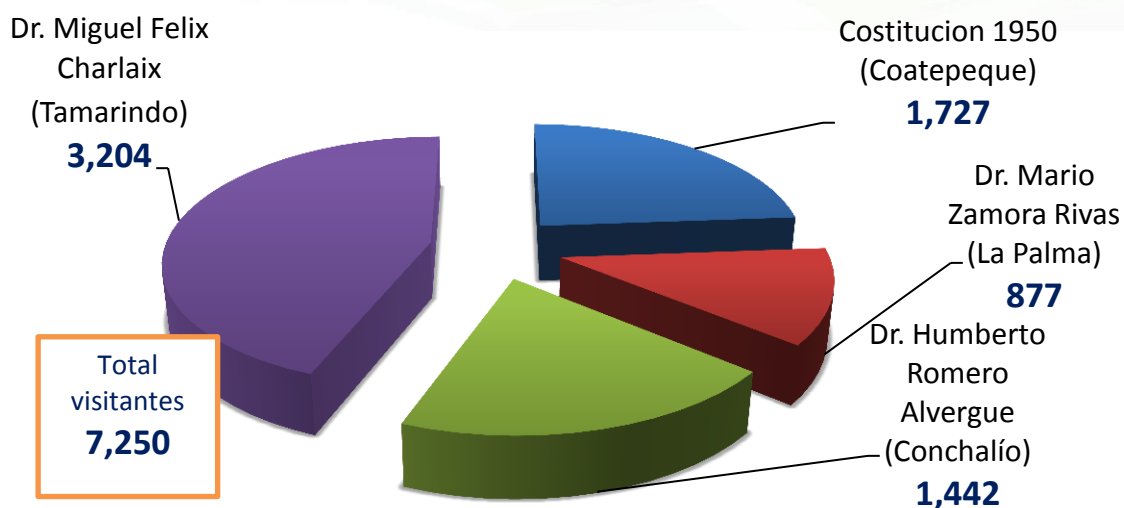

Gráfico 3.- En los centros de recreación a trabajadoras y trabajadores se atendió un total de 7,250 visitantes, desagregados por sexo se contabilizan 3,987 hombres, 2,182 mujeres, niños 603 y niñas un total de 478.

UNIDAD DE DESARROLLO TECNOLÓGICO

Tabla1.- Asistencias técnicas a oficinas centrales, regionales, departamentales y centros de recreación del Ministerio de Trabajo y Previsión Social. Octubre 2014.

SAN SALVADOR	
UNIDAD/DIRECCION/DEPARTAMENTO	Asistencias Técnicas
AUDITORÍA INTERNA	4
BANCO MUNDIAL	2
BODEGA INSTITUCIONAL	2
COORDINACIÓN	1
DESPACHO MINISTERIAL	1
DESPACHO VICEMINISTERIAL	3
DIRECCIÓN DE RELACIONES INTERNACIONALES	5
DIRECCIÓN GENERAL DE INSPECCIÓN	16
DIRECCIÓN GENERAL DE PREVISIÓN SOCIAL	20
DIRECCIÓN GENERAL DE TRABAJO	9
EQUIDAD ENTRE LOS GÉNEROS	1
ESTADÍSTICA	3
INFRAESTRUCTURA	1
RECURSOS HUMANOS	4
UACI	3
UNIDAD FINANCIERA INSTITUCIONAL	6
TOTAL	81

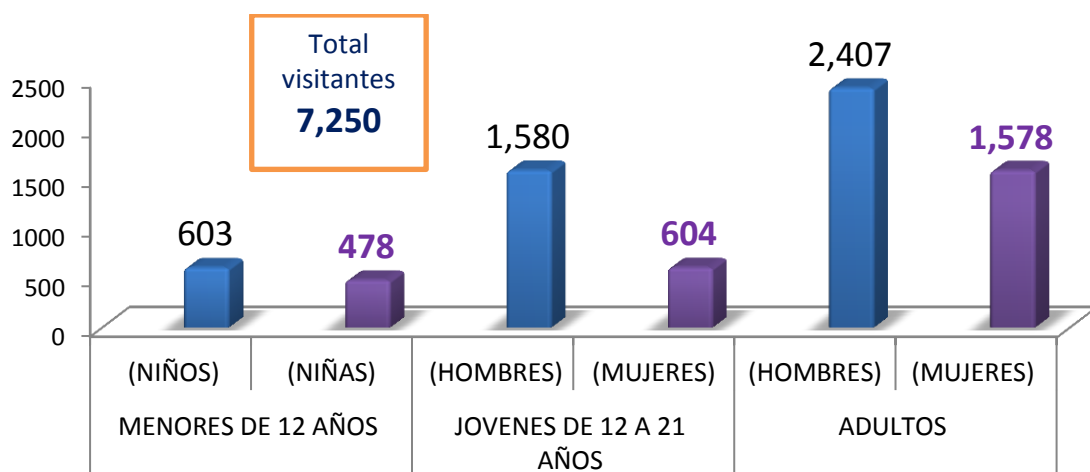
REGIONALES Y DEPARTAMENTALES	
DEPARTAMENTAL/REGIONAL	Asistencias Técnicas
SANTA ANA	23
LA LIBERTAD	5
SAN MIGUEL	1
MORAZÁN	1
USulután	1
TOTAL	31



Financial plan of company development



Table No 17

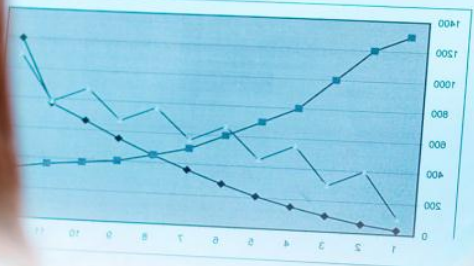

Business activity of company and subdivisions



Company

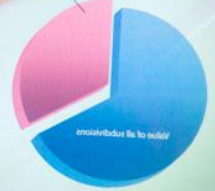

MINISTERIO DE TRABAJO Y PREVISIÓN SOCIAL

GOBIERNO DE EL SALVADOR UNÁMONOS PARA CRECER

