

# Oficina de Estadística e Informática

## Ministerio de Trabajo y Previsión Social

### Informe Estadístico

### Dirección General de Inspección

### Febrero - 2013

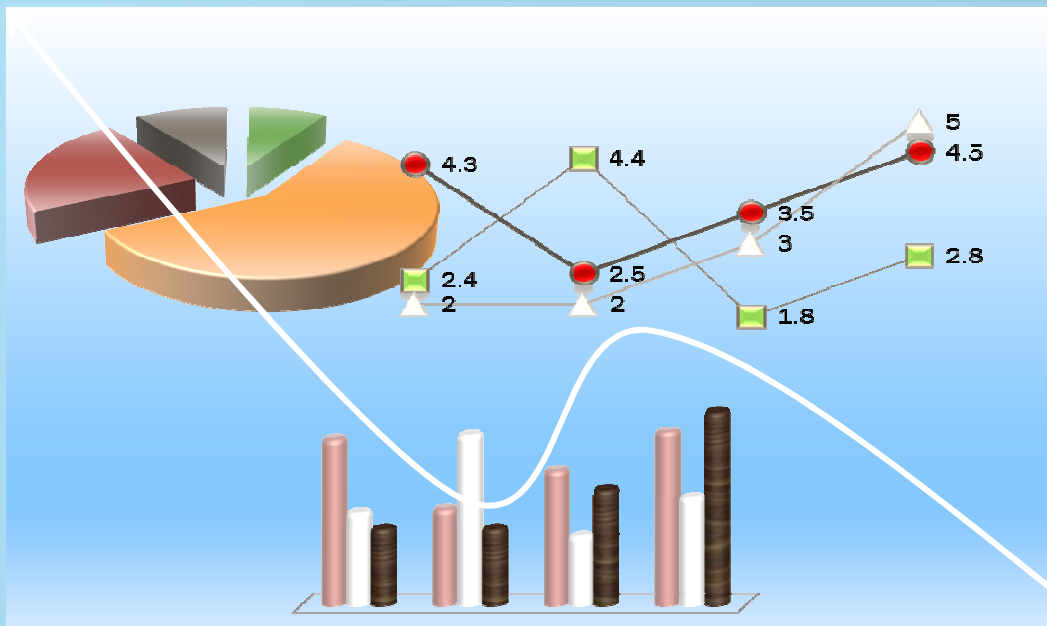

Ministerio de Trabajo  
y Previsión Social



## **Dirección General de Inspección de Trabajo**

Como función principal de vigilar el cumplimiento de las leyes laborales la Dirección General de Inspección de Trabajo cuenta con un total de 144 inspectores funcionales a nivel nacional con los que se han realizado 1,833 Inspecciones Programadas, 663 Inspecciones Especiales y 696 Re-inspecciones, sumando un total de 3,192 funciones inspectivas, de las cuales 1,867 (58%) fueron en el sector comercio, 927 (29%) en el sector servicios, 273 (9%) en el sector industria y 125 (4%) en el sector agricultura.

Del total de inspecciones realizadas en el mes se archivaron 1,465 casos.

Se multaron a 313 empresas con un monto total de \$81,973.23, es importante mencionar que el sector mayor multado fue el de la industria y el menos multado es el sector agropecuario.

En el caso de las inspecciones especiales las principales causas de solicitudes de inspección son Atraso de Salarios y Vacaciones que representan el 41% del total de las solicitudes recibidas en el mes de febrero, que ascendieron a 907, siendo las causales de mayor prioridad en las solicitudes presentadas en las oficinas departamentales.

En cuanto a las inspecciones especiales y programadas para la verificación de aguinaldos del mes de febrero se realizaron un total de 185 inspecciones a nivel nacional.

### GRÁFICO 1

Solicitudes recibidas, intervenidas y expedientes archivados en inspecciones especiales en industria, comercio, servicio y agropecuario.  
Total país, Febrero 2013



**Gráfico Nº 1:** En esta Gráfica es relevante hacer notar que los datos muestran únicamente la labor realizada durante el mes de Febrero de 2013, es decir, que 574 solicitudes fueron recibidas, se intervinieron 663 y expedientes archivados fueron 347.

**Solicitudes recibidas total país 684.**

**Nota:** Solamente el dato de “Solicitudes recibidas” se refiere específicamente al mes, “Intervenidas” y “archivadas” se incluyen inspecciones de meses anteriores..

### GRÁFICO 2

Principales causas de demandas presentadas para inspecciones especiales.  
Total país. Febrero 2013



**Gráfico Nº 2:** Muestra que la principal causa para inspecciones especiales es “Atraso de Salario” con 251 en segundo lugar la causal “Vacaciones” con 120, el agregado de ambas es de 371, que representa el 41% de 907 causas de demandas.

**TABLA 1**

Principales causas de demandas laborales mas violentadas por prioridad, según región. Total país  
Febrero 2013.

FEBRERO 2013				
PRIORIDAD	REGION CENTRAL	REGION OCCIDENTAL	REGION ORIENTAL	REGION PARACENTRAL
1	ATRASO DE SALARIOS	ATRASO DE SALARIOS	ATRASO DE SALARIOS	ATRASO DE SALARIOS
2	VACACIONES	HORAS EXTRAS	HORAS EXTRAS	VACACIONES
3	AGUINALDO	VACACIONES	VACACIONES	SALARIO MINIMO

**GRÁFICO 3**

Principales causas en inspecciones especiales realizadas.  
Total país, Febrero 2013

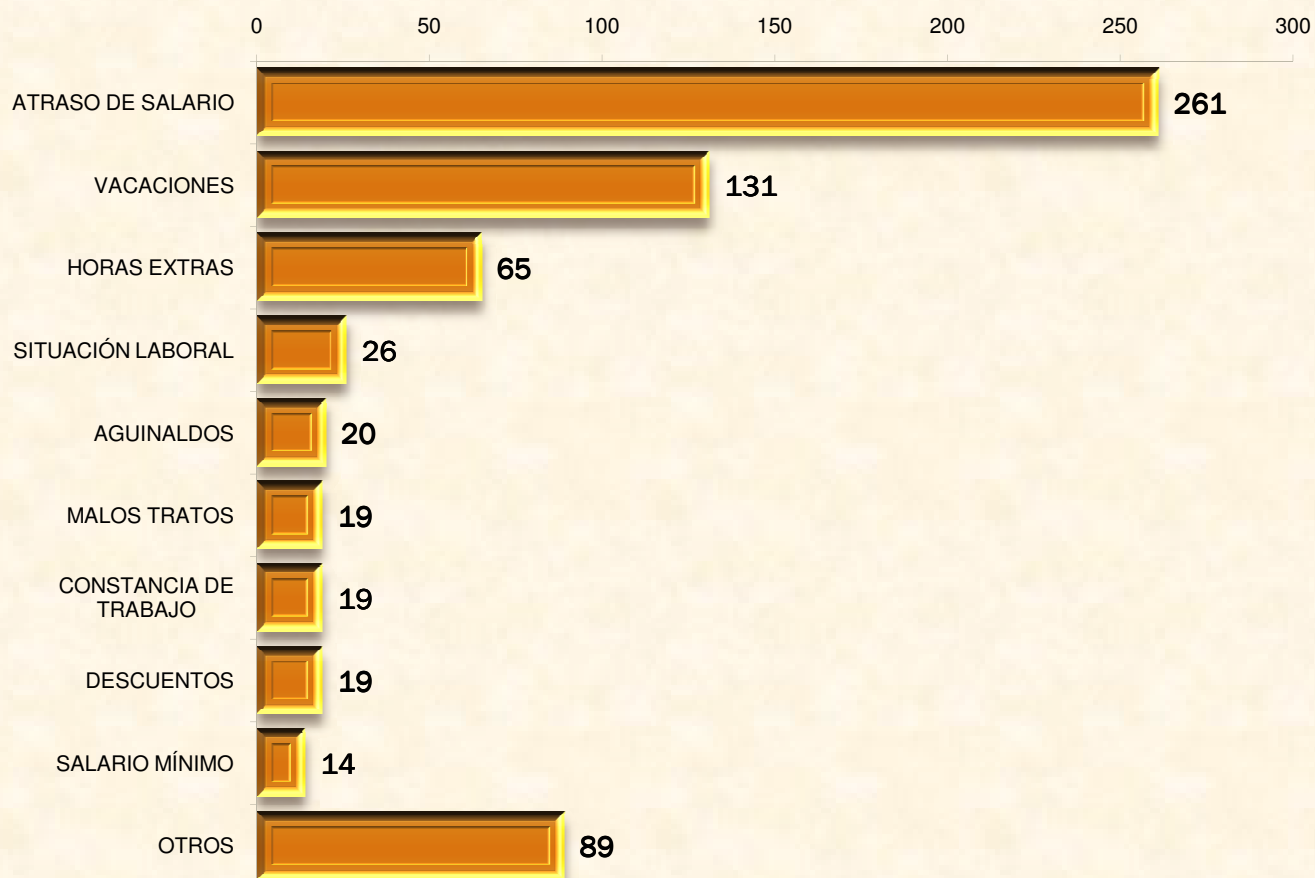

**Gráfico Nº 3:** Muestra que la principal causa encontrada en la inspección especial es “Atraso de Salarios” con 261 inspecciones, en segundo lugar la Causal “Vacaciones” con 131, el agregado de ambas es de 392 solicitudes, que representa el 59% del total de 663 inspecciones especiales intervenidas a Febrero de 2013.

**Gráfico 4.**  
Inspecciones programadas y especiales para verificación de aguinaldos, por región. Febrero 2013

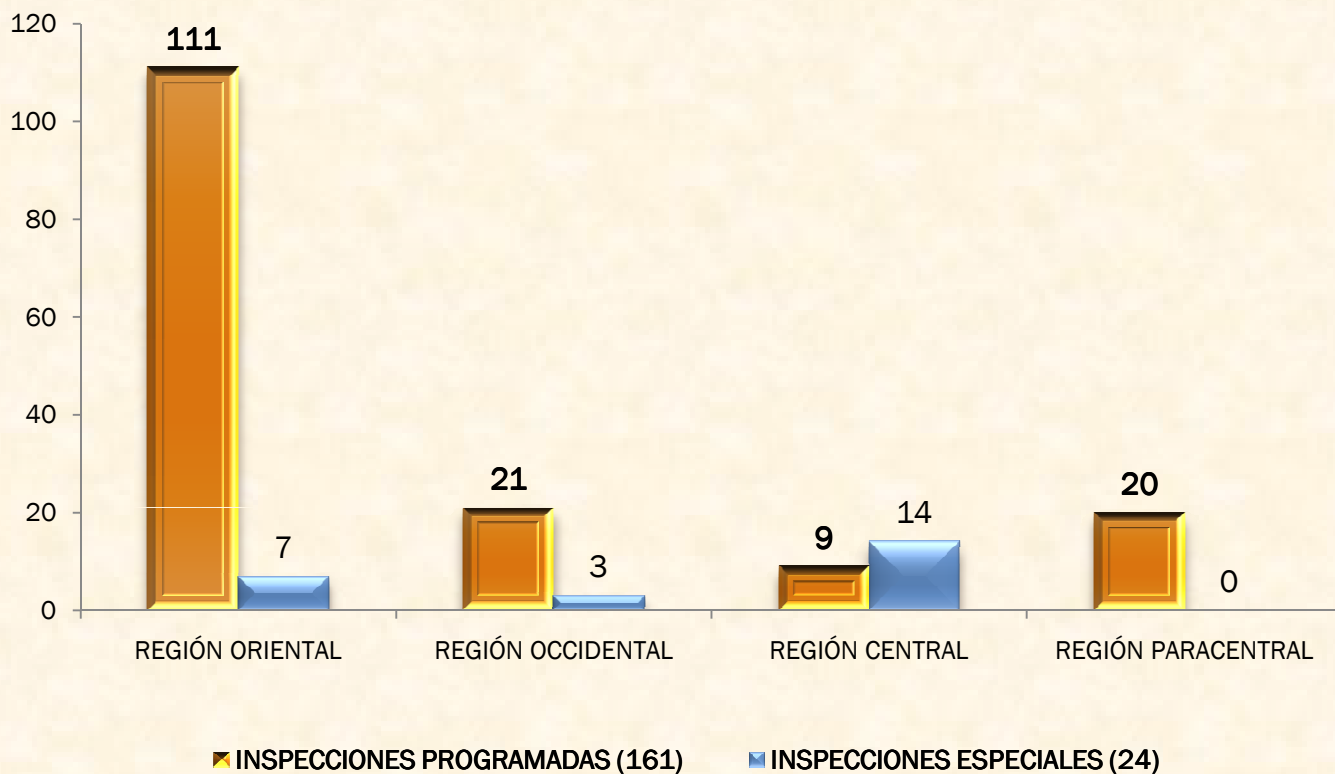

**GRÁFICO 5**  
Inspecciones y reinspecciones, especiales y programadas.  
Total país, Febrero 2013



**Gráfico Nº 5:** Muestra el número de inspecciones y reinspecciones realizadas al mes de Febrero de 2013, el 57% fueron inspecciones programadas, el 21% son especiales y el 22% fueron reinspecciones.

### GRÁFICO 6

Inspecciones y reinspecciones especiales y programadas, realizadas por región. Total país, Febrero 2013

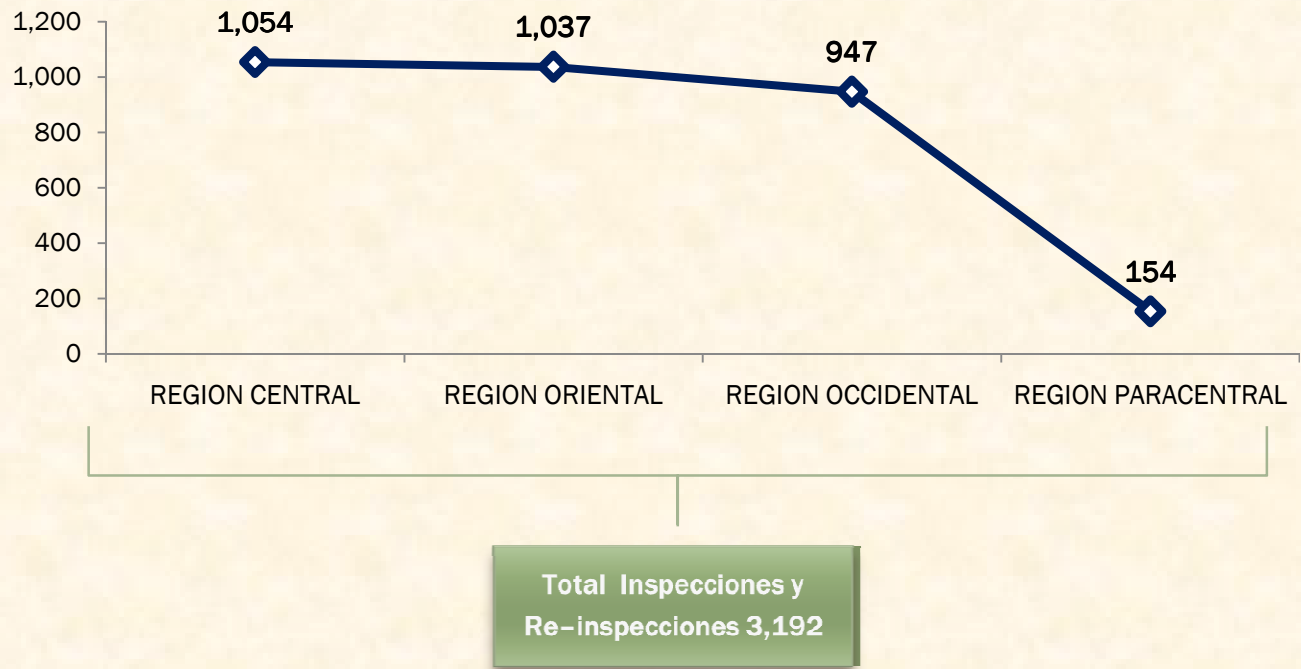

**Gráfico Nº 6:** Muestra el total de inspecciones y reinspecciones, especiales y programadas, realizadas por Región, durante el mes de Febrero 2013. El agregado es de 3,192 inspecciones y reinspecciones, Región Central ha realizado 1,054 y Región Paracentral 154 representando los extremos mayor y menor.

### GRÁFICO 7

Inspecciones y reinspecciones especiales y programadas, realizadas por sector económico. total país, Febrero 2013

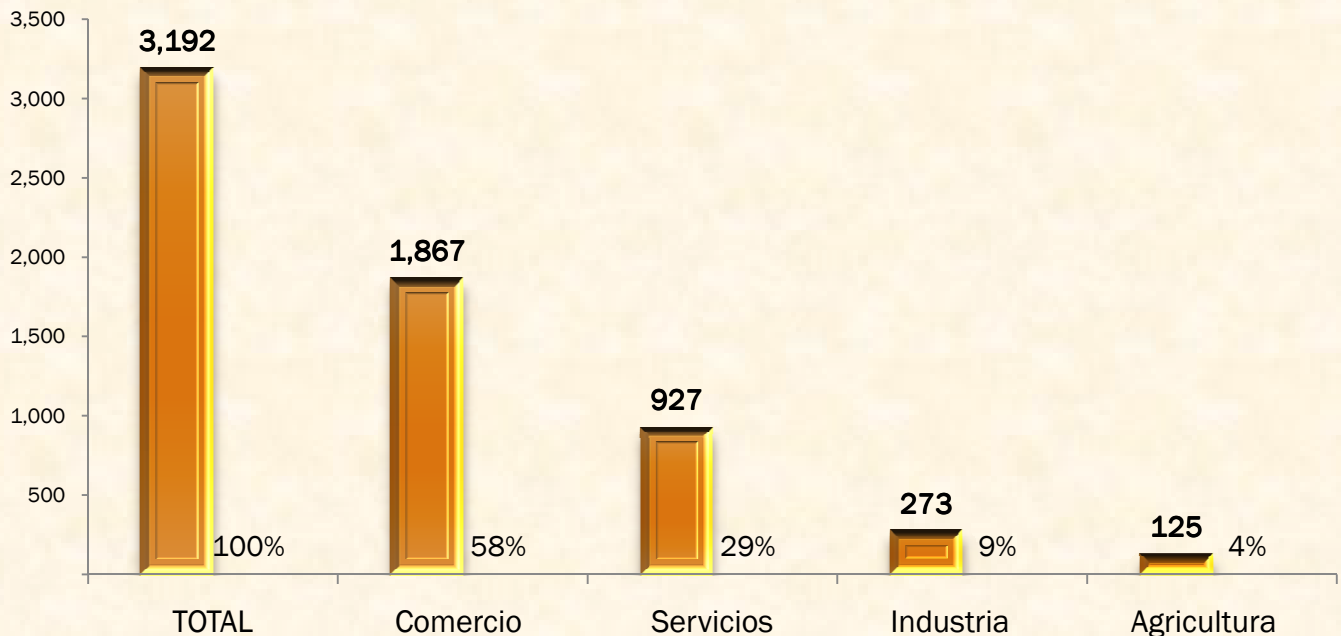

**Gráfico Nº 7:** Del total de inspecciones y reinspecciones realizadas, el sector "Comercio" con 1,867 (58%) es el más atendido, luego le sigue "Servicios" con 927 (29%), "Industria" con 273 (9%) y por último el sector "Agrícola" con 125 (4%).

**GRÁFICO 8**  
 Actividades de inspección reportadas.  
 Total país, Febrero 2013



**Gráfico Nº 8:** Del total de casos atendidos 1,465 son “Archivados”, representan casos resueltos, asimismo quedan 616 “En Proceso”, “Pasan a Trámite de Multa” 426 y “Multas Impuestas” 313.

**Nota:**

\* Incluye expedientes sujetos de multas que determinó la Dirección General de Trabajo y la Dirección General de Previsión Social, ya que solamente la Dirección de Inspección puede imponer multas.

**GRÁFICO 9**  
 Trabajadores cubiertos por inspecciones programadas y especiales realizadas en industria, comercio y agropecuaria. Total país, Febrero 2013





**GRÁFICO 10**  
Expedientes de inspección pendientes por oficina regional.  
Total país, Febrero 2013

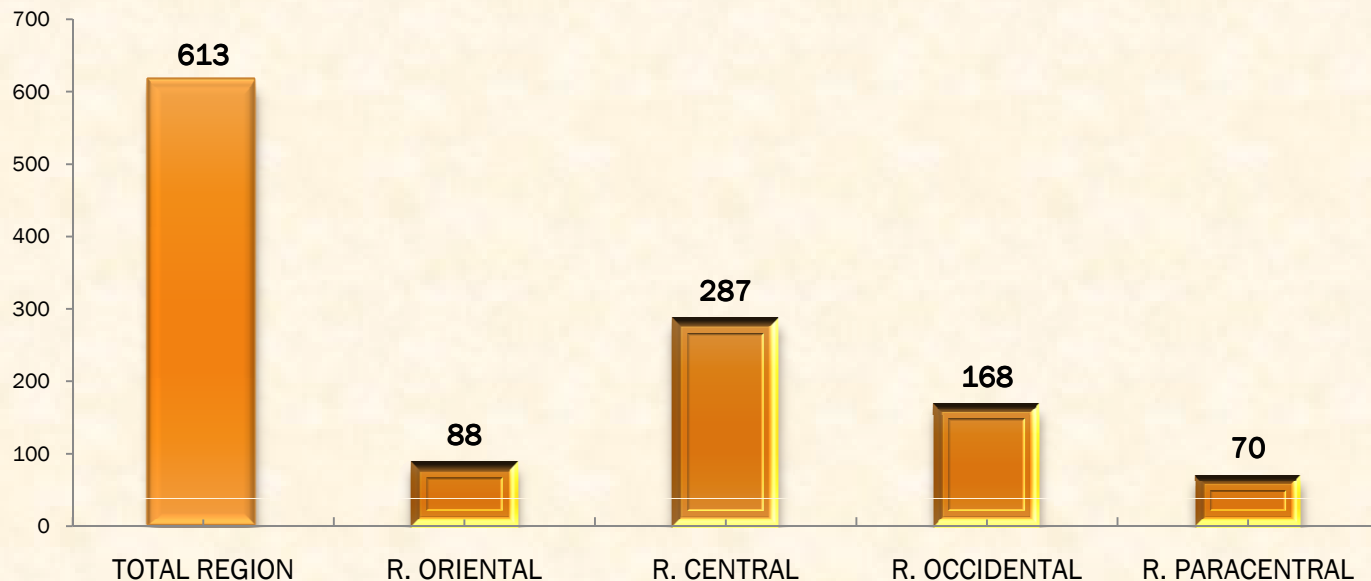

**Gráfico Nº 10:** Identifica por región número de expedientes pendientes de Febrero y meses anteriores, sumando un total de 613 la Región Oriental refleja un 14%, Región Central 47%, la Región Occidental con un 27% y la Región Paracentral con el 11%.

**TABLA 2**

Multas impuestas en primera instancia, número de infracciones y  
Monto. Total país, Febrero 2013

MULTAS IMPUESTAS	313		
APELACIONES	50		
ABSUELTAS	7		
<b>TOTAL</b>		<b>1,680</b>	<b>\$ 81,973.23</b>
Violaciones al Código de Trabajo		1,088	\$ 26,707.82
Violaciones a la LOFSTPS		484	\$ 52,586.19
Violaciones a Decreto sobre Salario Mínimo		22	\$ 821.40
Ley General de Prevención de Riesgos Laborales en los Centros de Trabajo		11	\$ 571.40
Violaciones a la Ley de Equiparación para las Personas Discapacitadas		75	\$ 1,286.42

**Tabla Nº 2:** Se observa en esta tabla 313 multas impuestas, para 1,680 infracciones detectadas y un monto total de \$81,973.23

**TABLA 3**

Total multas impuestas primera instancia por sector económico y región.  
Total país, Febrero 2013

Febrero 2013					
MULTAS	TOTAL	REGION CENTRAL	REGION OCCIDENTAL	REGION ORIENTAL	REGION PARACENTRAL
AGRICULTURA	0	0	0	0	0
COMERCIO	88	28	12	44	4
INDUSTRIA	49	44	1	4	0
SERVICIOS	176	133	12	28	3
<b>TOTAL</b>	<b>313</b>	<b>205</b>	<b>25</b>	<b>76</b>	<b>7</b>

**La Tabla No. 3:** Presenta por Región, cuantas multas se impusieron; así se tiene que la Región Central impuso 205 multas, Occidente impuso 25, Oriente 76 y la Región Paracentral 7.

Al analizar que sectores económicos han sido sujetos de imposición de multas se observa "Servicios" con 176 multas, que relativamente significa el 56% del total, es el sector con mayor imposición lo cual está en relación, ya que ésta actividad es la más inspeccionada, luego se tiene "Comercio" con un 28%, "Industria" con el 16% y "Agricultura" con el 0%.

**TABLA 4**

Nómina de empresas más recurrentes con multas impuestas y montos.  
Total país, Febrero 2013

<b>RAMA ECONÓMICA</b>	<b>N° MULTAS</b>	<b>EMPRESAS</b>	<b>DEPARTAMENTO</b>	<b>MONTO MULTAS</b>
<b>MAQUILA TEXTIL</b>	2	APS EL SALVADOR S.A. DE C.V.	SAN SALVADOR	\$ 925.78
	3	F y D S.A. DE C.V.	SAN SALVADOR	\$ 100.00
<b>CONSTRUCCIÓN</b>	2	SALAZAR ROMERO S.A. de C.V.	SAN SALVADOR Y SANTA ANA	\$ 857.14
<b>COMERCIO POR MAYOR</b>	2	DINANT DE EL SALVADOR, S.A. DE C.V	SAN MIGUEL	\$ 157.14
<b>COMERCIO POR MENOR</b>	2	MAURICIO ERNESTO CORTEZ	SANTA ANA	\$ 400.00
<b>TRANSPORTES Y COMUNICACIONES</b>	2	JOSE MARC. TRANSPORTES RIVAS	SAN SALVADOR	\$ 399.98
<b>ACTIVIDADES FINANCIERAS Y DE SEGUROS</b>	3	BANCO AZTECA EL SALVADOR S.A.	SAN SALVADOR Y SANTA ANA	\$ 1,460.00
	5	COMPAÑÍA DE ARMAMENTO S.A. DE C.V.	SAN SALVADOR	\$ 1,085.70
	4	COMPAÑÍA SALVADOREÑA DE SEGURIDAD S.A. DE C.V.	SAN SALVADOR Y SAN MIGUEL	\$ 885.68
	2	GRUPO JERICO S.A. DE C.V.	SAN SALVADOR	\$ 500.00
	2	GRUPO SOLID EL SALVADOR S.A. DE C.V.	SAN SALVADOR	\$ 1,050.00
	3	GRUSEIN S.A. DE C.V.	SAN SALVADOR	\$ 171.42
	3	PROTECCIONES INDUSTRIALES S.A. DE C.V.	SAN SALVADOR	\$ 900.00
	2	SERVICIOS CONJUNTOS DE SEGURIDAD S.A. DE C.V.	SAN SALVADOR	\$ 300.00
	3	SERVIPROSE S.A. DE C.V.	SAN SALVADOR	\$ 527.14
	2	SPIRIT OF CENTRAL AMERICA S.A. DE C.V.	SAN SALVADOR	\$ 979.98

Total de empresas más recurrentes al mes de febrero 2013.....16  
 Total de multas impuestas.....42  
 Total Monto US\$.....\$10,699.96

**TABLA 5**

Total inspectores nominal y funcional  
Total país, Febrero 2013

REGIÓN	TOTAL INSPECTORES NOMINALES	TOTAL INSPECTORES FUNCIONALES
<b>TOTAL</b>	<b>202</b>	<b>144</b>
REGIÓN CENTRAL	127	82
REGIÓN OCCIDENTAL	29	27
REGIÓN ORIENTAL	35	28
REGIÓN PARACENTRAL	11	7

**Nota:** Número de Inspectores Nominales y Funcionales, información levantada por la Oficina de Estadística. (Febrero - 2013)

**TABLA 6**

Promedio de inspecciones y re inspecciones realizadas por mes.  
Total país, Febrero 2013

REGION Y SECTOR	TOTAL INSPECCIONES Y REINSPECCIONES	TOTAL INSPECTORES FUNCIONALES	PROMEDIO MENSUAL POR INSPECTOR
<b>TOTAL</b>	<b>3,192</b>	144	<b>22</b>
REGIÓN CENTRAL	1,054	82	13
REGIÓN OCCIDENTAL	947	27	35
REGIÓN ORIENTAL	1,037	28	37
REGIÓN PARACENTRAL	154	7	22

**La Tabla No. 6** Muestra que al hacer una relación entre el número de inspectores asignados y las inspecciones y reinspecciones realizadas, La Región Central tiene un promedio mensual por inspector de 13 inspecciones en el mes, la Región Occidental con un promedio de 35 mensuales, Oriente con un 37 y la Región Paracentral con un promedio de 22 mensuales.

(el promedio de inspecciones por inspector se obtiene al dividir el total de inspecciones y reinspecciones entre el total de inspectores funcionales).

*Oficina de Estadística  
e Informática*



# Oficina de Estadística e Informática

## Ministerio de Trabajo y Previsión Social

### Informe Estadístico

### Dirección General de Trabajo

### Febrero - 2013

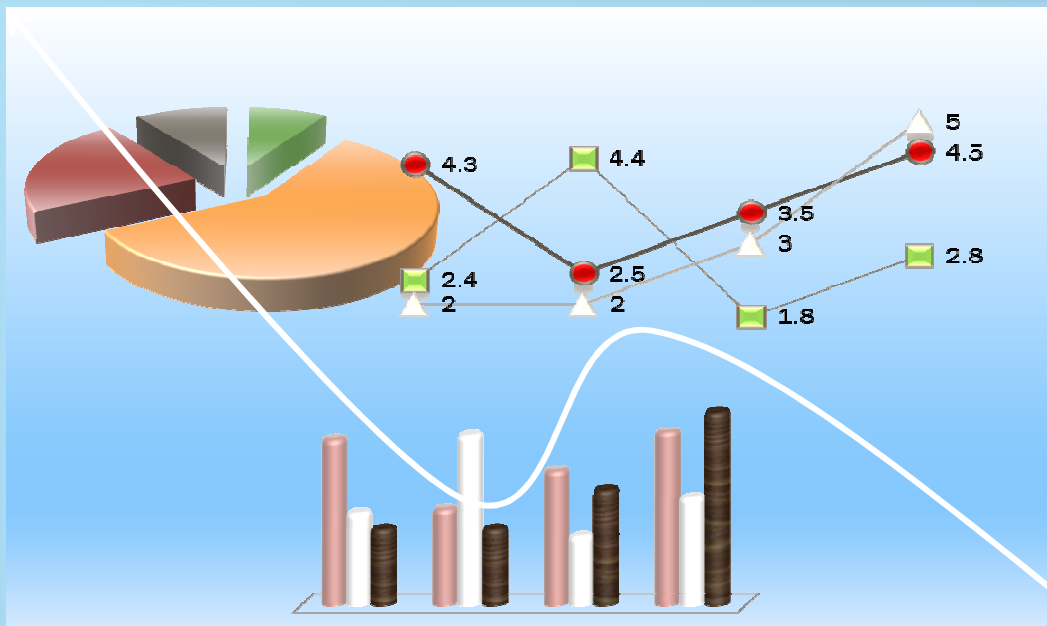

Ministerio de Trabajo  
y Previsión Social



## Dirección General de Trabajo

En cuanto al tema de sindicalismo se contabilizan a la fecha de enero un total de 603 sindicatos inscritos que se desglosan de la siguiente manera:

Activos (Aquellos que están con su junta directiva inscrita).....	409
Acéfalos (Aquellos que no tienen su junta directiva inscrita).....	169
En proceso (Están en proceso de obtener su junta directiva inscrita).....	25

Para este mismo mes de febrero se inscribieron 40 Juntas Directivas Sector Privado y Autónomas, 19 Juntas Directivas Seccionales, 5 Juntas Directivas del Sector Público, 2 Juntas Directivas de Federaciones y 1 Junta Directiva de Federaciones Públicas Inscritas.

Con la finalidad de contribuir a armonizar las relaciones laborales entre trabajadores y empleadores se recibieron 540 Solicitudes conciliatorias Individuales y se resolvieron 672.

Se presentaron en San Salvador un total de 39 diligencias conciliatorias colectivas de las cuales fueron resueltas 35 por lo cual fueron conciliadas 7, reinstalo 1, sin conciliar fueron 23 y a multa 4.



TABLA 1

TOTAL SINDICATOS POR CLASE, SEGÚN ESTADO ACTUAL LOS SINDICATOS DE FEBRERO 2013				
Clase de sindicato	Estado Actual de los Sindicatos			
	Total Sindicatos Inscritos	Activos/ 1	Acefalia	En Proceso de 1° junta Directiva
<b>Total general</b>	<b>603</b>	<b>409</b>	<b>169</b>	<b>25</b>
Sector Privado y Autónomos	Gremio	78	56	20
	Empresa	169	46	118
	Industria	86	72	13
	Empresas Varias	0	0	0
	Trabajadores Independientes	186	163	15
<b>Sector Publico</b>	<b>84</b>	<b>72</b>	<b>3</b>	<b>9</b>

**Tabla Nº 1:** Aquí se muestra a Febrero 2013, el total de sindicatos inscritos son 603, los sindicatos “Activos” término adoptado para definir a los que están con su Junta Directiva Inscrita son 409 los que están en “Acéfalia” (sindicatos que no tienen su Junta Directiva Inscrita) son 169 y 25 los sindicatos que están en procesó de obtener su Junta Directiva Inscrita en el MTPS.

**Gráfico 1.**

Juntas directivas inscritas, sindicatos constituidos y personerías jurídicas solicitadas.  
Total país, Febrero 2013

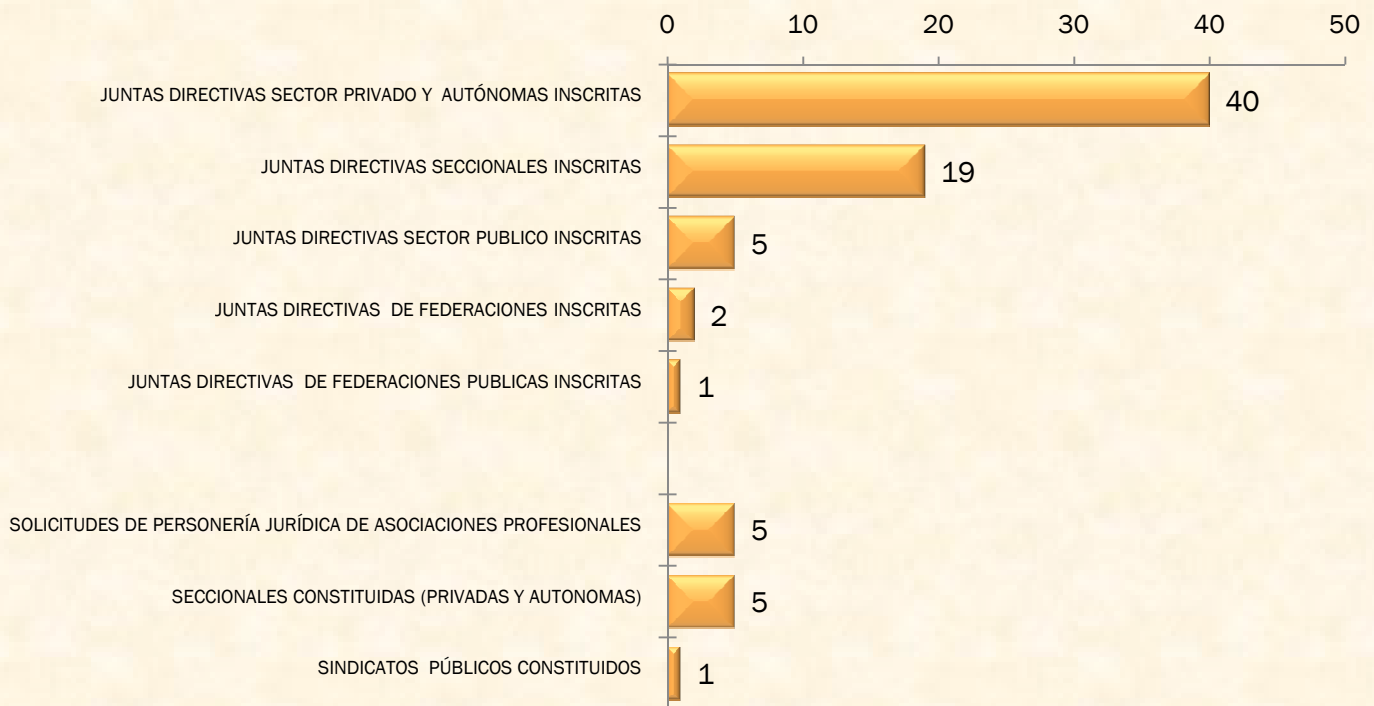

**GRÁFICO 2.**

Solicitudes conciliatorias individuales recibidas por departamento.  
Total país, Febrero 2013

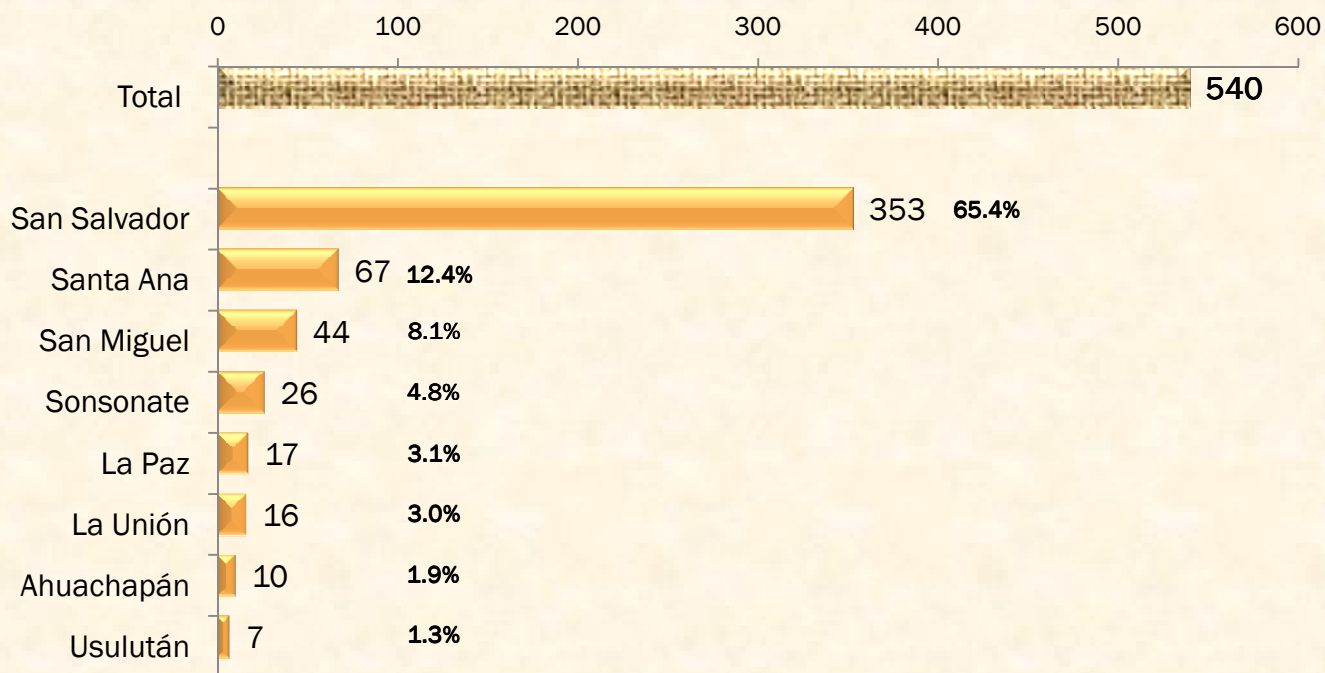

**Gráfico Nº 2:** Las solicitudes conciliatorias individuales recibidas son 540, al desagregarlas por departamento, San Salvador recibió 353, que representa el 65% del total.

**GRÁFICO 3**

Solicitudes conciliatorias individuales resueltas por departamento.  
Total país, Febrero 2013

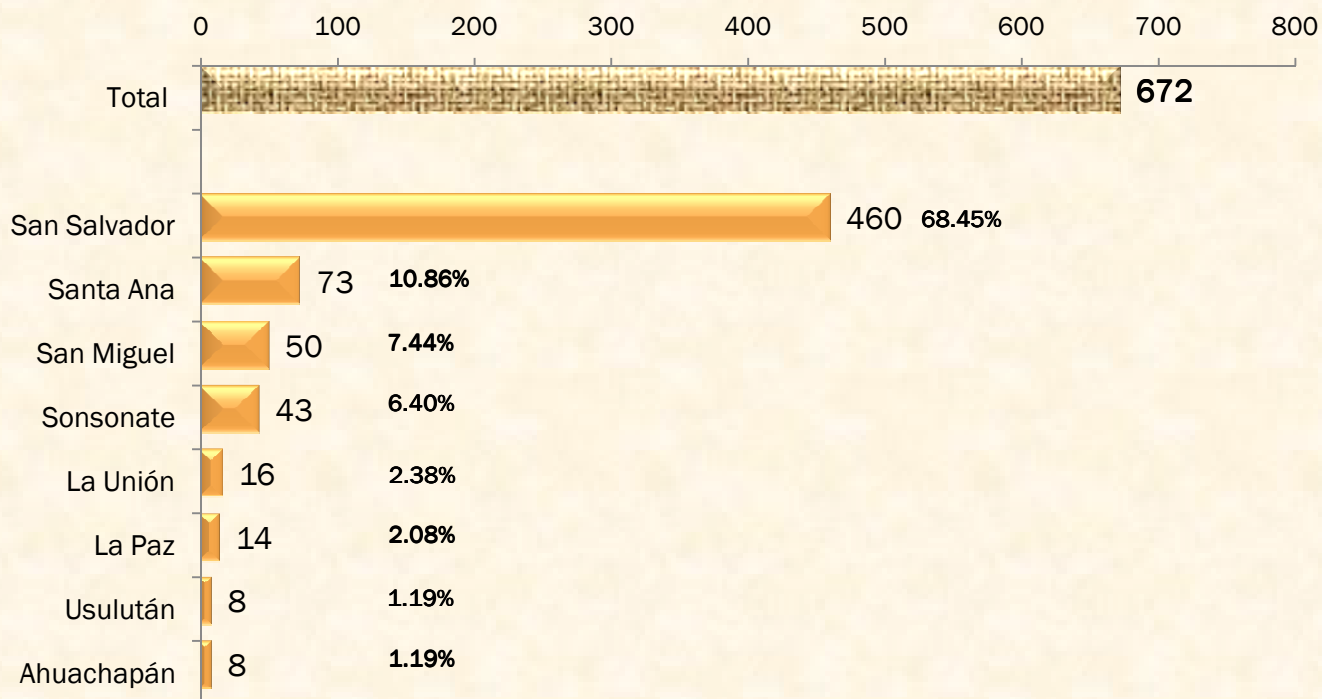

**Gráfico Nº 3:** Presenta las diligencias conciliatorias individuales resueltas que son 672 clasificadas por departamento, de ese total 460 fueron resueltas en San Salvador, que representan el 68%.

**TABLA 2**

Diligencias conciliatorias colectivas clasificadas por tipo de solución. Febrero 2013

Departamento	PRESENTADAS	TOTAL RESUELTAS	CONCILIADAS	REINSTALOS	SIN CONCILIAR	DESISTIDAS	A MULTA	OTROS
San Salvador	39	35	7	1	23	0	4	0

**Gráfico 4.**

Diligencias conciliatorias colectivas clasificadas por tipo de solución. Febrero 2013

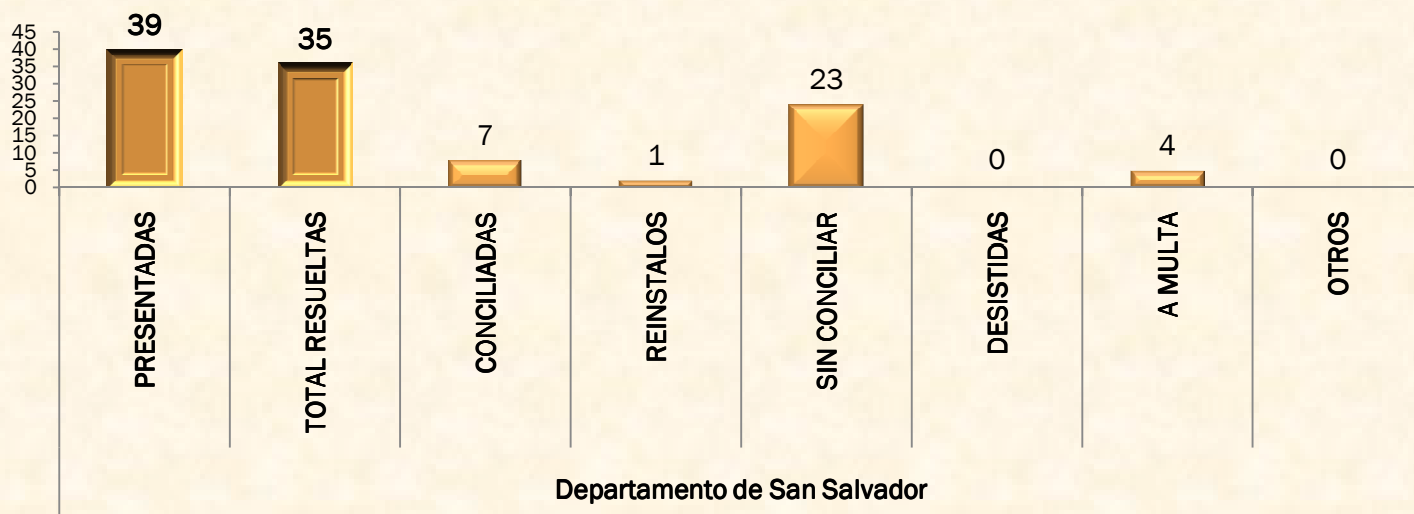

**GRÁFICO 5**

Expedientes a trámite de multa de relaciones individuales y colectivas de trabajo. Total país, Febrero 2013

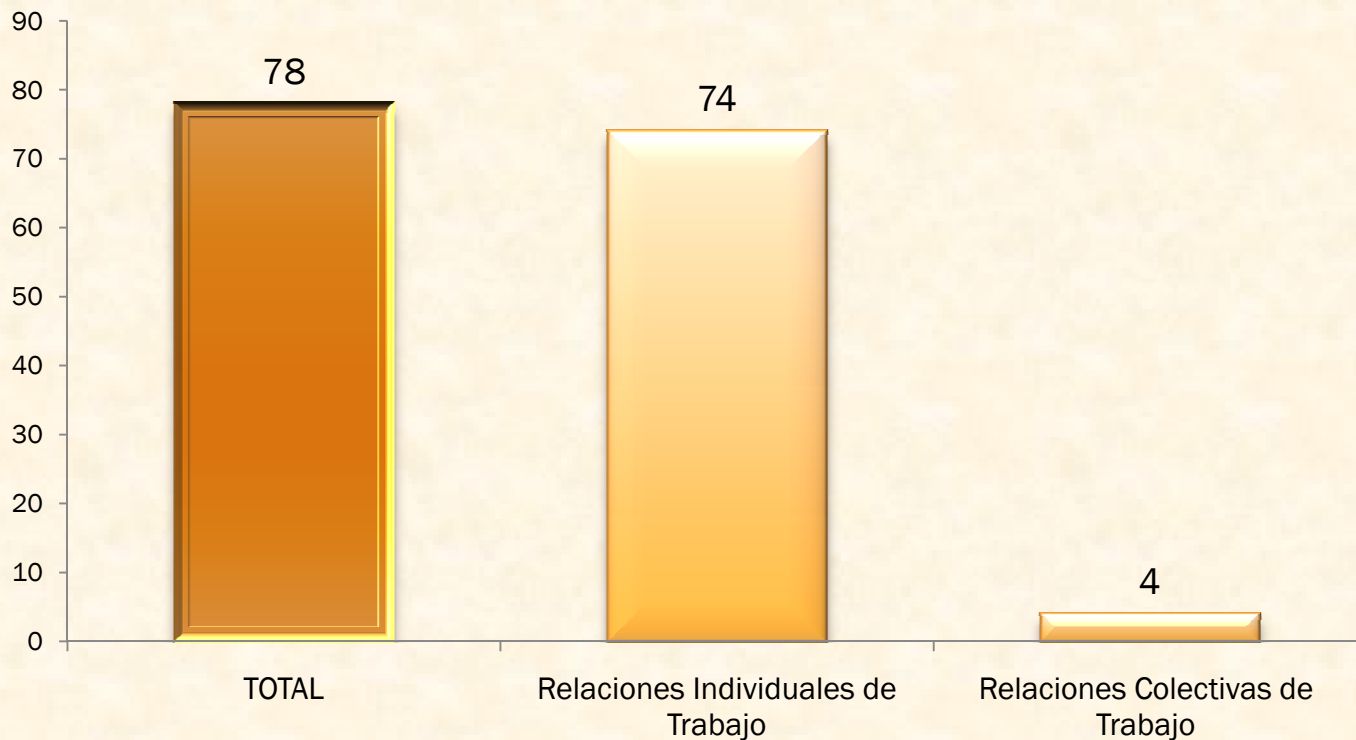

**TABLA 3**

Cantidad de dinero acordadas en las Audiencias Conciliatorias celebradas en la sección de relaciones individuales y relaciones colectivas de trabajo.  
Febrero de 2013

<b>FEBRERO de 2013</b>						
<b>OFICINA</b>	<b>TOTAL</b>		<b>MACULINO</b>		<b>FEMENINO</b>	
Relaciones Individuales de Trabajo	<b>212</b>	<b>\$131,173.67</b>	137	\$98,180.93	75	\$32,992.74
Relaciones Colectivas de Trabajo (Cantidad de Trabajadores)	<b>41</b>	<b>\$22,294.52</b>	19	\$7,277.35	22	\$15,017.17
<b>Total</b>	<b>253</b>	<b>\$153,468.19</b>	<b>156</b>	<b>\$105,458.28</b>	<b>97</b>	<b>\$48,009.91</b>

**TABLA 4**

Visitas de promoción, comités creados y capacitaciones sobre Resolución Alternativa de Conflictos (RAC). Total país, Febrero 2013

<b>Visitas de Promoción</b>	<b>35</b>
<b>N° Capacitaciones a trabajadores sobre Método RAC</b>	<b>8</b>
<b>No. De Comités de Diálogo Creados</b>	<b>4</b>

*Oficina de Estadística  
e Informática*



# Oficina de Estadística e Informática

## Ministerio de Trabajo y Previsión Social

### Informe Estadístico

### Dirección General de Previsión Social

### Febrero - 2013

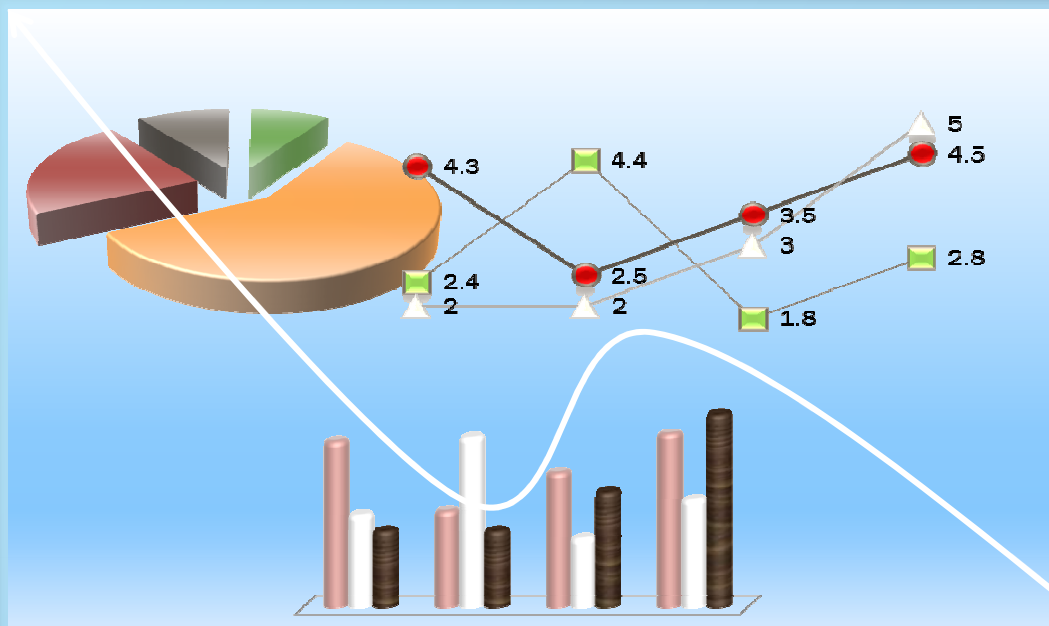

Ministerio de Trabajo  
y Previsión Social



## **Dirección General de Previsión Social**

Con la finalidad de proponer y evaluar las políticas de bienestar, seguridad e higiene ocupacional y medio ambiente de trabajo, para el mes de Febrero se realizaron en seguridad ocupacional 82 visitas técnicas y 30 en higiene ocupacional, generando una cobertura de trabajadores cubiertos en seguridad ocupacional un total de 17,550, en higiene 7,741, trabajadores capacitados en el Ministerio de Trabajo 1,164 y trabajadores beneficiados en los comités acreditados de 17,842.

Comités acreditados para este mes de febrero fue de un total de 211, adicional se realizaron 69 Estudios Ambientales, 25 en Ruido, 25 en Iluminación y 19 en Calor.

En cuanto al tema de bolsas de empleo y ferias de empleo se inscribieron un total de 5,220 personas, colocando una cantidad de 1,473 que corresponden al 28% del total de inscritos, paralelamente se contabiliza la cantidad de personas inscritas con discapacidad de 36 y colocadas fueron 30.

Con respecto al tema de adolescentes atendidos fueron de 274, permisos de trabajo emitidos 53 y referidos a educame un total de 194.



### GRÁFICO 1.

Visitas técnicas realizadas en seguridad e higiene ocupacional.  
Total país, Febrero 2013

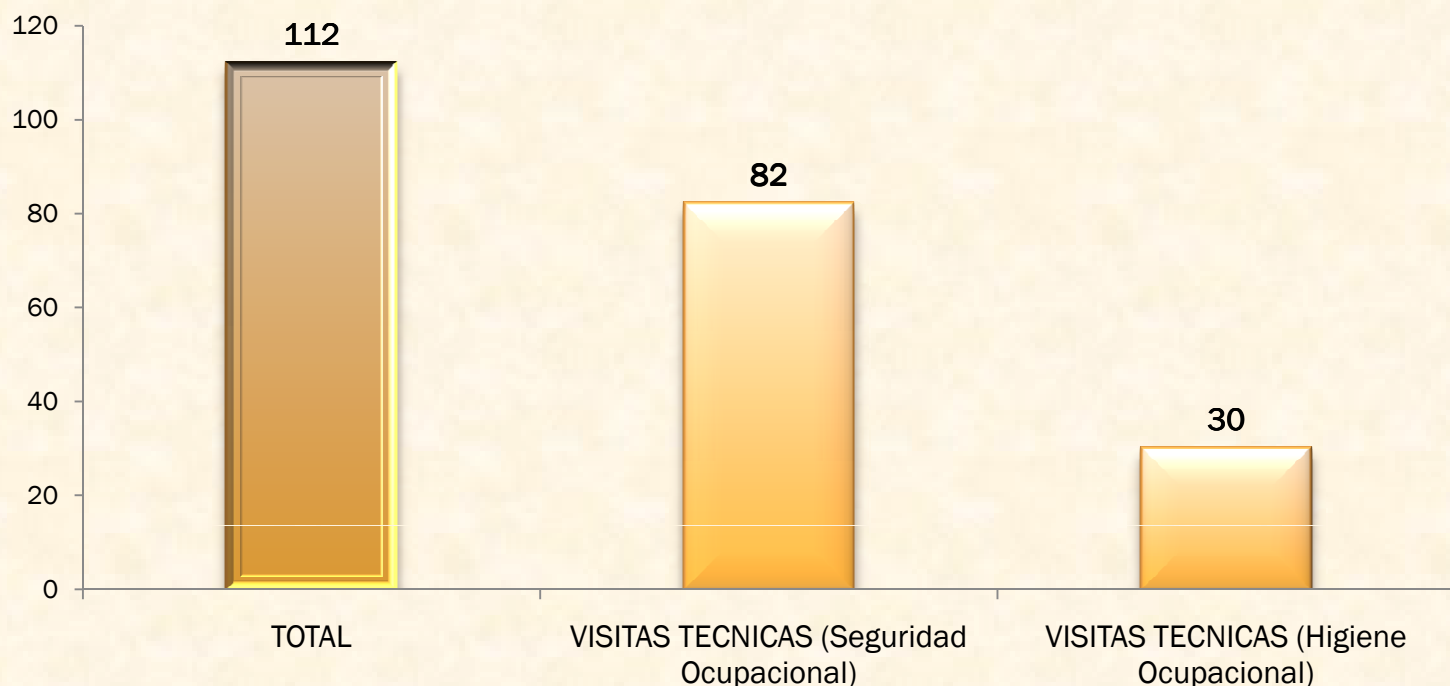

**Gráfico Nº 1:** Seguridad Ocupacional presenta un total de 82 visitas técnicas e Higiene Ocupacional realizó un total de 30 visitas técnicas.

### Tabla 1.

Total trabajadores cubiertos en visitas técnicas, capacitaciones y comités Acreditados, en seguridad e higiene y prevención de riesgos ocupacionales

Total país, Febrero 2013

TRABAJADORES CUBIERTOS EN:	TOTAL	HOMBRES	MUJERES
	<b>44,297</b>	<b>14,971</b>	<b>11,484</b>
TRABAJADORES BENEFICIADOS EN SEGURIDAD OCUPACIONAL	17,550	9,763	7,787
TRABAJADORES BENEFICIADOS EN HIGIENE OCUPACIONAL	7,741	4,512	3,229
TRABAJADORES CAPACITADOS EN EL MINISTERIO DE TRABAJO	1,164	696	468
TRABAJADORES BENEFICIADOS EN LAS EMPRESAS CON LOS COMITES ACREDITADOS	17,842		



**GRÁFICO 2.**  
Estudios ambientales realizados.  
Total país, Febrero 2013



**Gráfico Nº 2:** Muestra el número de estudios ambientales que se realizaron durante el mes de Febrero, en Ruido 25, Iluminación 25 y Calor 19 total estudios 69.

**GRÁFICO 3.**  
Personas inscritas y colocadas por sexo, sin incluir personas con discapacidad, según las Bolsas de Empleo y Ferias de Empleo. Total país, Febrero 2013

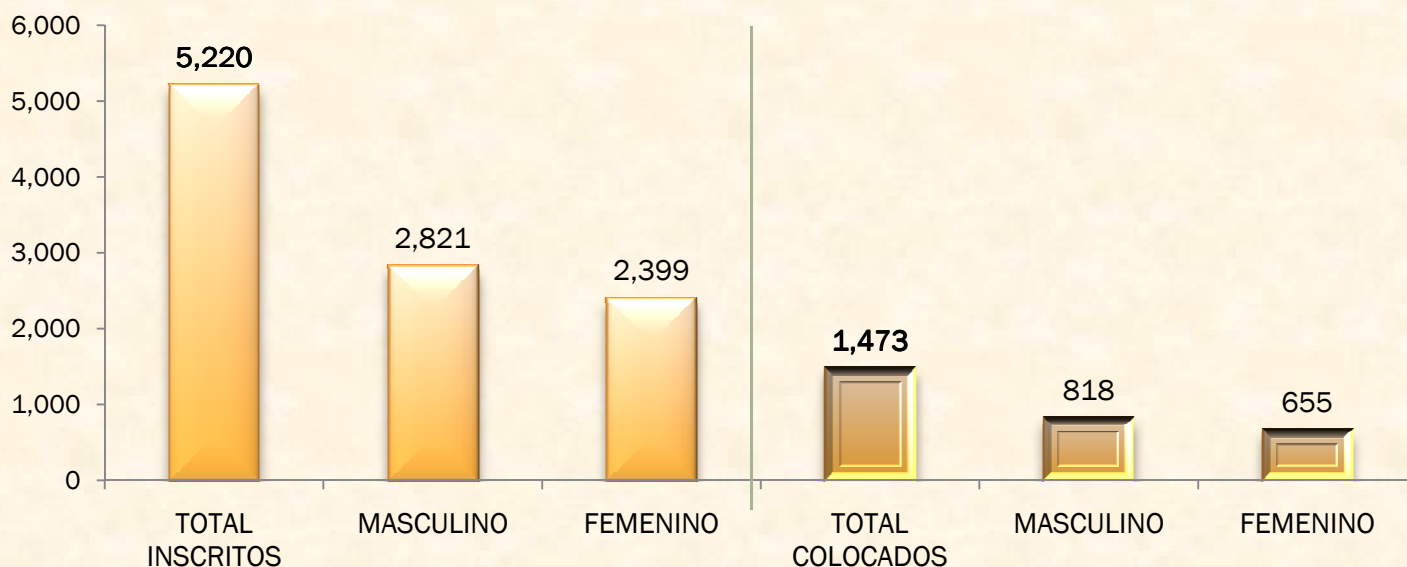

**Gráfico Nº 3:** En la inscripción y colocación de personas buscadoras de empleo, a través de las Bolsas y Ferias de Empleo, se reportan 5,220 personas inscritas de las cuales el 54% fueron hombres y el 46% mujeres. mientras que el número de personas colocadas fue de 1,473 lo que representa el 28% en relacion al total de inscritos.

#### GRÁFICO 4.

Personas con discapacidad inscritas y colocadas, según las Bolsas de Empleo y Ferias de Empleo. Total país, Febrero 2013

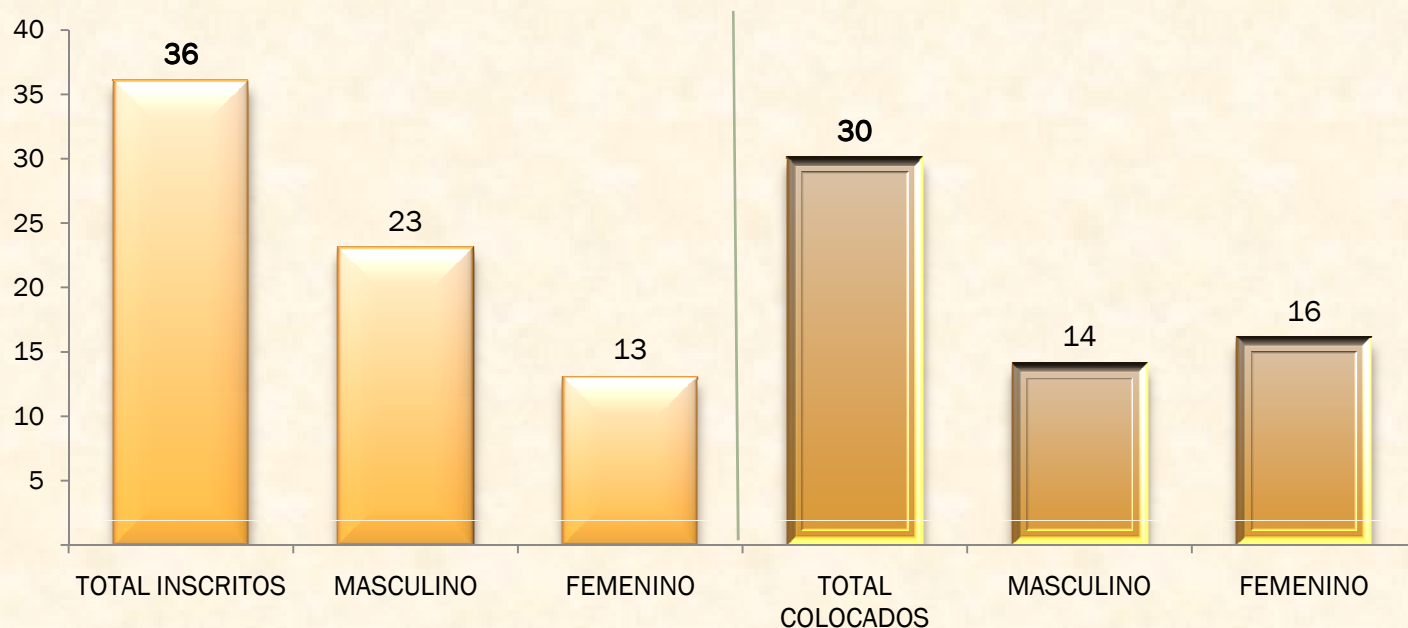

**Gráfico Nº 4:** En la inscripción y colocación de personas buscadoras de empleo con discapacidad, a través de las Bolsas de Empleo y Ferias de Empleo se reportan 36 personas inscritas de las cuales 23 fueron hombres y 13 mujeres. mientras que el número de personas colocadas fue de 30.

#### GRÁFICO 5.

Personas inscritas y colocadas por sexo, incluyendo personas con discapacidad, según las Bolsas de Empleo y Ferias de Empleo. Total país, Febrero 2013

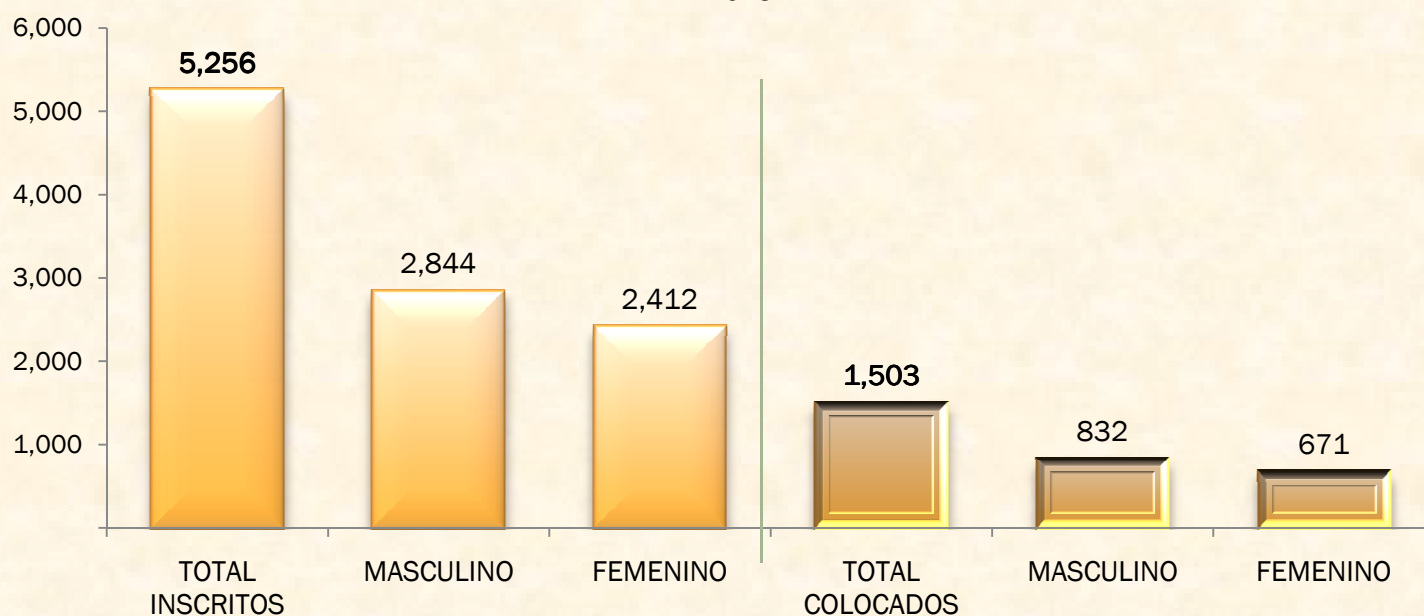

**Gráfico Nº 5:** En total las B.E.L. y Ferias de Empleo, inscribieron 5,256 personas de las cuales el 54% fueron hombres y el 46% mujeres, del total de inscritos solamente se logró colocar 1,503 personas que significa el 29% del total.

**Gráfico 6.**  
Adolescentes atendidos por sexo y permisos de trabajo.  
Total país. Febrero 2013

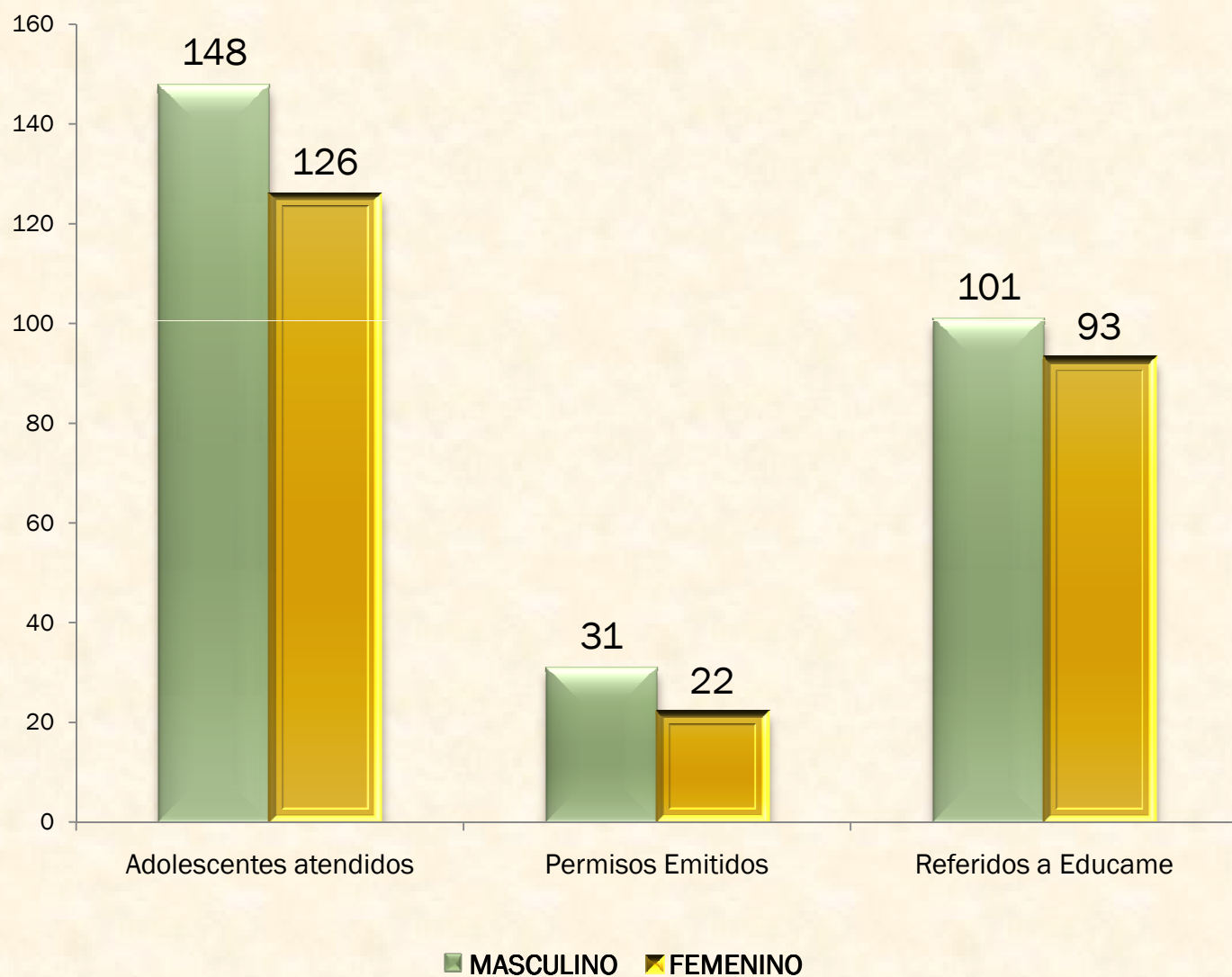

**Gráfico Nº 6:** A Febrero 2013 se atendieron a 274 adolescentes para trabajo, de los cuales se emitieron 53 permisos de trabajo y se enviaron a educame a 194.

*Oficina de Estadística  
e Informática*



# Oficina de Estadística e Informática

## Ministerio de Trabajo y Previsión Social

### Informe Estadístico

#### Dirección Administrativa y Financiera

#### Febrero - 2013

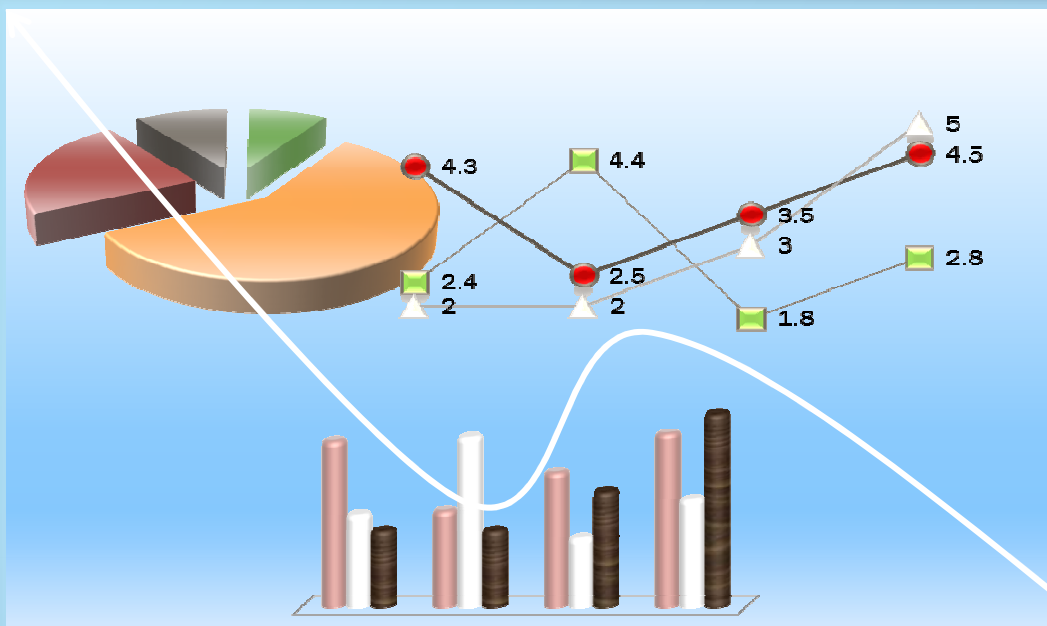

Ministerio de Trabajo  
y Previsión Social



**DIRECCION  
ADMINISTRATIVA Y FINANCIERA**

La Dirección Administrativa y Financiera a través de la oficina de atención al usuario ha contabilizado 16,141 visitas a las diferentes direcciones como lo es la dirección de inspección con 8,062 usuarios atendidos, en la dirección general de trabajo con 4,564, la dirección general de previsión social un total de 2,863, la dirección administrativa con un total de 642 y la dirección de relaciones internacionales atendió a 10 usuarios.

En cuanto a servicios generales asigno un total 1,098 requerimientos de transporte generando así un gasto de combustible por un monto de \$8,025. equivalente a 1,605 vales de combustible.

La clínica empresarial realizó 204 consultas generando a la vez 26 incapacidades de los cuales 6 fueron hombres y 20 de mujeres en cuanto a enfermedades más frecuentes se atendió a 36 pacientes por infecciones respiratorias, 22 por espasmos musculares igual número por hipertensión arterial, 19 por enfermedad ácido péptica (gastritis) y 14 de gastroenteritis.

Los centros de recreación a trabajadores y trabajadoras recibieron para el mes de febrero 2013, un total de 5,377 visitantes, de los cuales 2,186 fueron hombres, 2,339 mujeres, niños 461 y niñas un total de 391. entre los más visitados fue el centro de recreación de Conchalfo.



**Gráfico 1.**  
 Usuarios atendidos por dirección, según sexo.  
 Febrero 2013

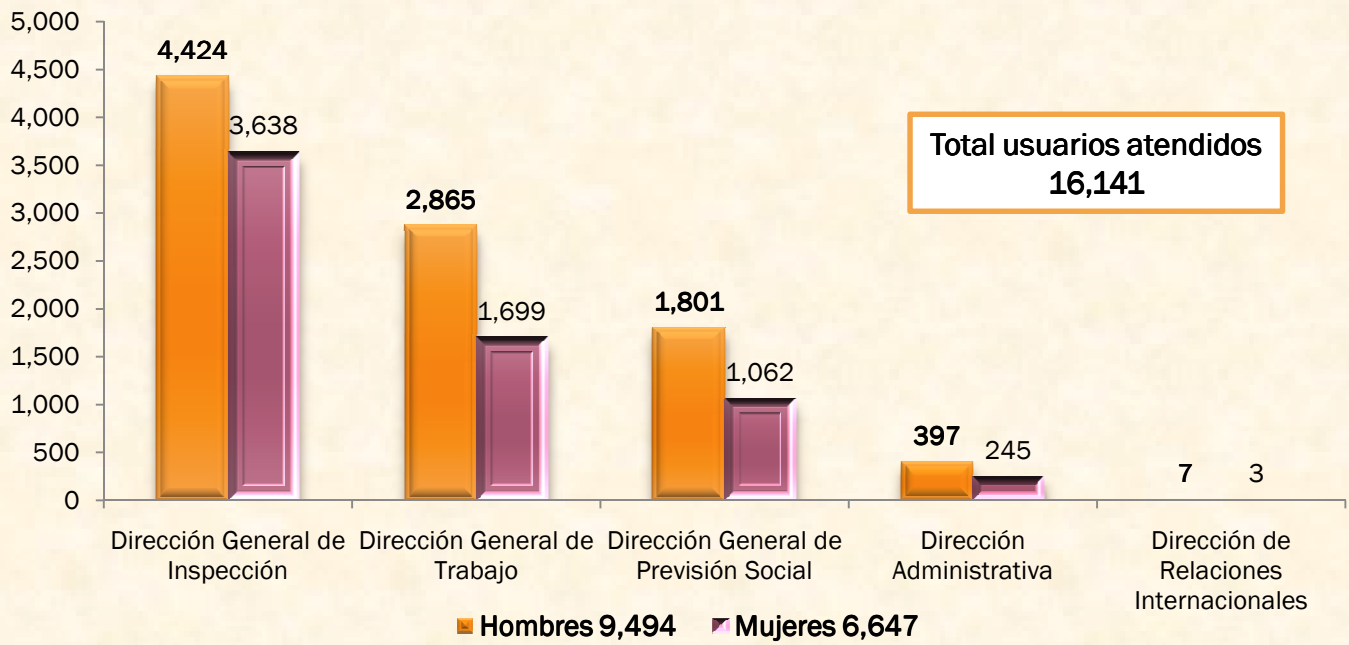

**Gráfico Nº 1:** La dirección administrativa contabilizo en al mes de febrero un total de 16,141 usuarios desagregados por sexo, la direccion de inspección atendio a 8,062, la dirección de trabajo a un total de 4,564, previsión social un total de 2,863, la dirección administrativa atendio a 642 usuarios y la dirección de relaciones internacionales 10 usuarios atendidos.

**Gráfico 2.**  
 Transporte requerido y vales de combustible asignados por oficina central y departamentales. Febrero 2013

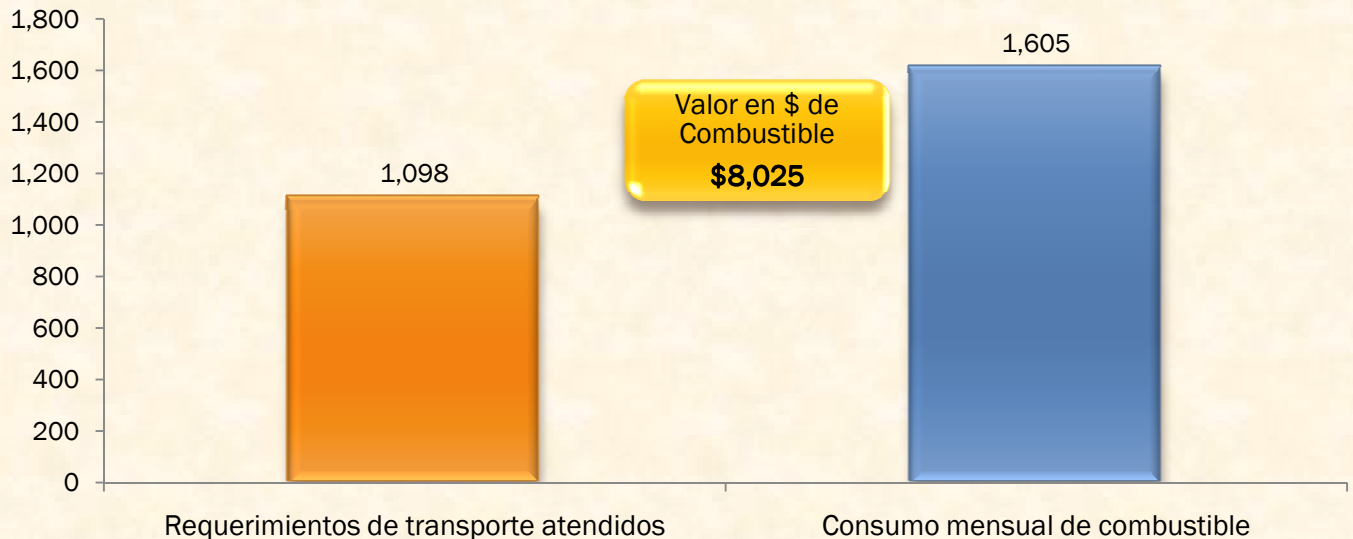

**Gráfico Nº 2:** Servicios generales le dio respuesta a 1,098 solicitudes de requerimiento de vehículos a nivel nacional y de ese número de vehiculos asignados se emitieron 1,605 vales de combustible por un valor c/uno de \$5.00 dolares haciendo un total de \$8,025 dolares gastados en combustible.

**Gráfico 3.**  
No. de consultas atendidas e incapacidades otorgadas, por sexo.  
Febrero 2013

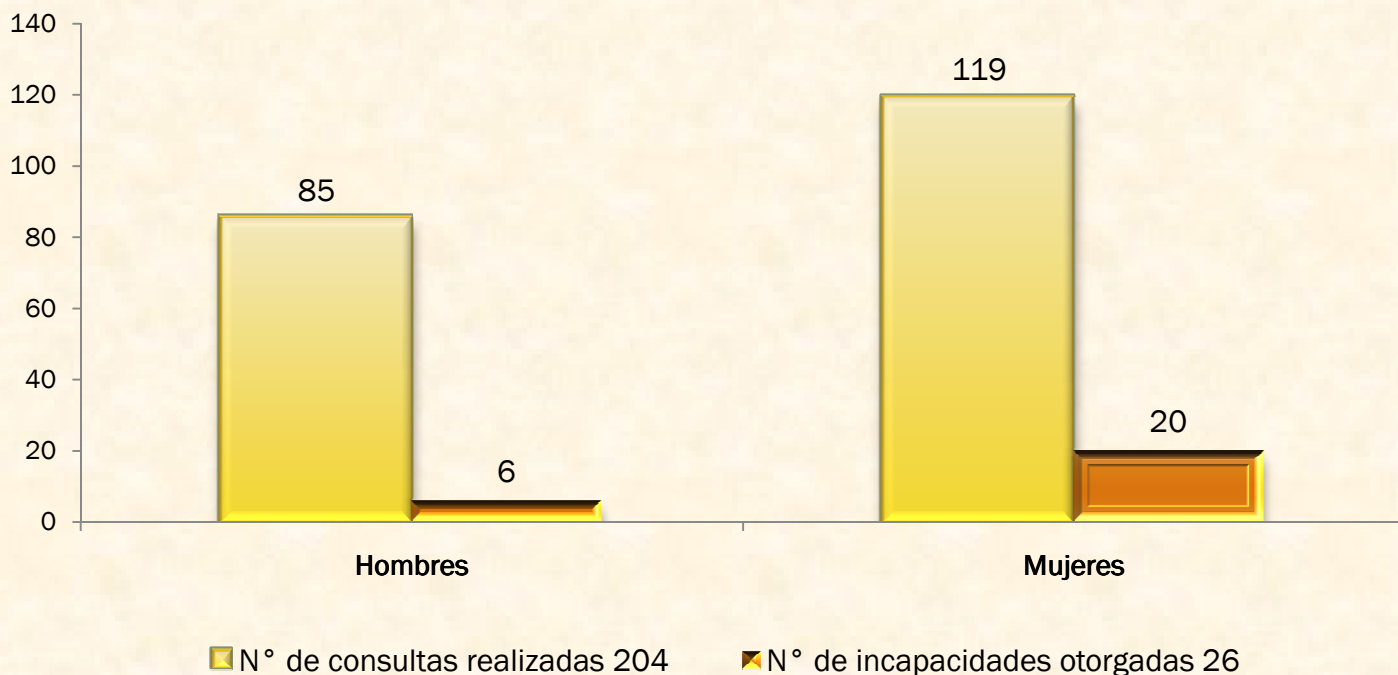

**Gráfico Nº 3:** En la clínica institucional el número de consultas registradas fue de 204 y de esas consultas se otorgaron 26 incapacidades, 6 incapacidades fueron de hombres y 20 para mujeres.

**Gráfico 4.**  
Enfermedades más frecuentes atendidas,  
Febrero 2013

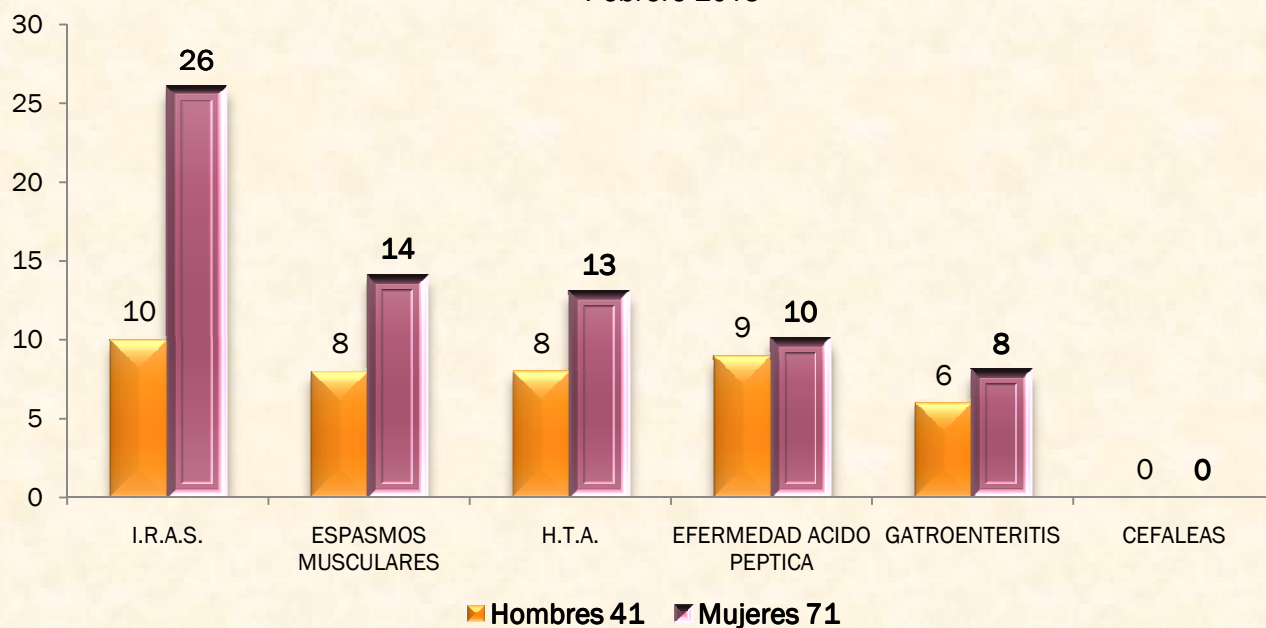

**Gráfico Nº 4:** El número de enfermedades más frecuentes se contabilizaron 112, de las cuales el mayor número de se dio por Infecciones respiratorias agudas superiores (I.R.A.S.), la que le sigue con 22 fue de espasmos musculares, 21 por hipertensión arterial (H.T.A.), 19 de ácido péptico y 14 de Gastroenteritis que fue la menos frecuente.

**Gráfico 5**

Total visitantes a centros de recreación a trabajadores y trabajadoras, según centro de recreación. Febrero 2013

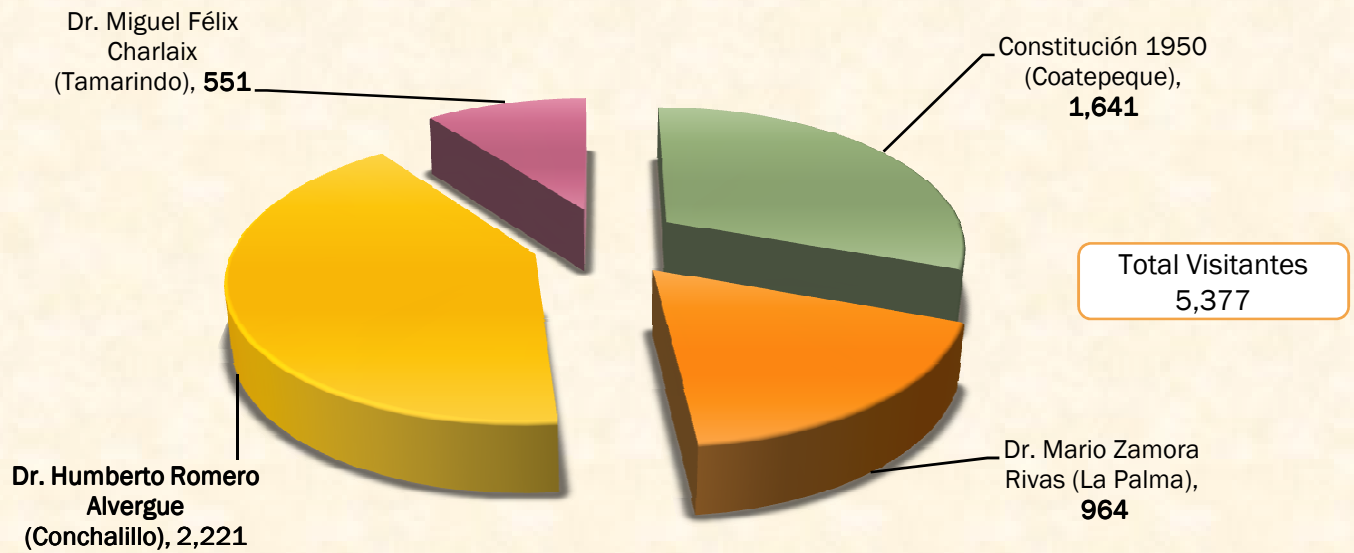

**Gráfico Nº 5:** En los centros de recreación a trabajadores y trabajadoras se atendió a un total de visitantes de 5,377, siendo el más visitado Conchalio con un número de visitantes de 2,221 y el menos visitado fue el centro de recreación de El Tamarindo con 551 visitantes.

**Gráfico 6.**

Total visitantes a centros de recreación de trabajadores y trabajadoras, según sexo. Febrero 2013

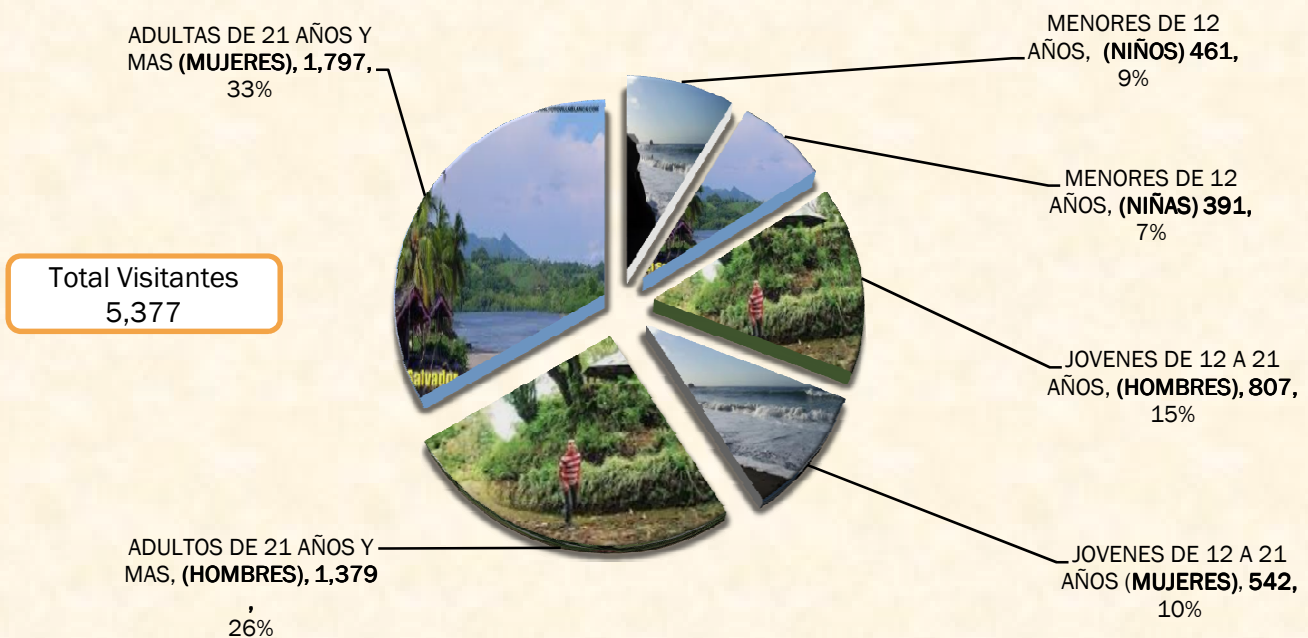

**Gráfico Nº 6:** En los centros de recreación a trabajadores y trabajadoras se atendió a un total de visitantes de 5,377, desagregados por sexo contabilizamos por hombres 2,186, mujeres 2,339 niños 461 y niñas 391 como visitantes.



*Oficina de Estadística  
e Informática*

