



MUNICIPIO DE CUSCATLÁN SUR. DEPARTAMENTO DE CUSCATLÁN

La Comisión del Municipio de Cuscatlán Sur, elaboro El Presupuesto Municipal por Áreas De Gestión para el periodo de mayo-diciembre del 2024, el cual fue presentado a la Sra. Alcaldesa y Concejo Municipal; quedando aprobado y plasmado bajo **El Acuerdo Municipal N° SEIS Del Acta: CUATRO, De Sesión Extraordinaria Del VEINTIOCHO DE MAYO DE DOS MIL VEINTICUATRO.**



**MUNICIPIO DE
CUSCATLÁN SUR**

MUNICIPIO DE CUSCATLÁN SUR
DEPARTAMENTO DE CUSCATLÁN
PRESUPUESTO DE INGRESOS Y EGRESOS
ORGANIGRAMA CUSCATLAN SUR.



ORGANIGRAMA CUSCATLÁN SUR.

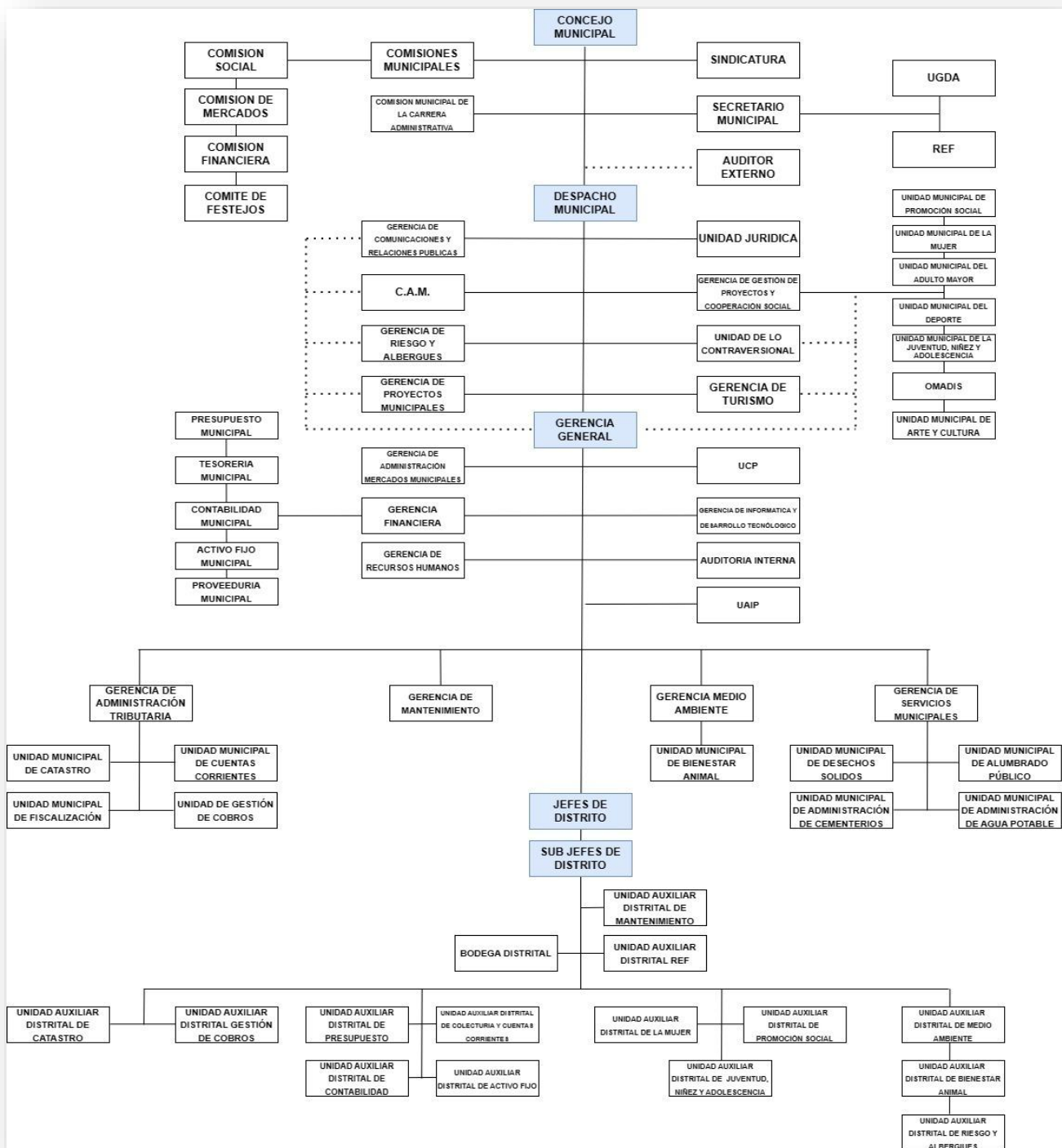



**MUNICIPIO DE
CUSCATLÁN SUR**

**MUNICIPIO DE CUSCATLÁN SUR
DEPARTAMENTO DE CUSCATLÁN
PRESUPUESTO DE INGRESOS Y EGRESOS
POR AREAS DE GESTION DE
MAYO A DICIEMBRE 2024**

PRESUPUESTO DE INGRESOS



CUSCATLAN SUR, DEPARTAMENTO DE CUSCATLAN.

PRESUPUESTO MUNICIPAL POR AREAS DE GESTIÓN AÑO 2024



FUENTES DE FINANCIAMIENTO DEL PRESUPUESTO.

La Municipalidad de Cuscatlan Sur, financiara la ejecución del presupuesto de la siguiente manera:

1- Las funciones administrativas y operativas lo haran con:

- Fondos Propios
- Fondos FODES 120 Libre Disponibilidad.
- Fondos FODES 216 Fondo De Apoyo Municipal.

2- Los proyectos y programas de inversion orientadas al desarrollo social y al desarrollo economico los ejecutaran con:

- Fondos Propios
- Fondos Fodes 75% Inversión.
- Fondos Fodes 25% Funcionamiento.
- Fondos FODES 120 Libre Disponibilidad.
- Fondos General - Pagaduria Auxiliar de Transferencias y Obligaciones Generales (Ministerio de Hacienda)
- Donaciones.
- Fondo de Apoyo Municipal 216.
- Fondo de Emergencia COVID-19 109.
- Contribucion Especial para la Seguridad Ciudadana y Convivencia 121.
- FISDL
- Prestamo Interno.

3- La Deuda Publica que tiene la Municipalidad de Cuscatlan Sur, sera amortizada con los fondos asignados por el Ministerio de Hacienda denominados "125 Servicio a la Deuda Publica Municipal D.L. 204"

LOS INGRESOS GENERALES ESTIMADOS A PRECIBIR SON LOS SIGUIENTES:

CODIGO	MUNICIPALIDAD DE CUSCATLAN SUR INGRESOS MAYO - DICIEMBRE 2024	
11	Impuestos	\$ 842,801.86
118	Impuestos Municipales	\$ 842,801.86
11801	De Comercio	\$ 545,513.11
11802	De Industria	\$ 11,800.97
11803	Financieros	\$ 104,358.55
11804	Servicios	\$ 92,812.29
11806	Bares y Restaurantes	\$ 18,115.45
11811	Loteria de Carton	\$ -
11812	Maquinas Traganiquel	\$ 6.61
11816	Transporte	\$ 1,210.79
11817	Vallas Publicitarias	\$ 38,766.36
11818	Vialidades	\$ 24,247.57
11899	Impuestos Municipales diversos	\$ 5,970.16
12	Tasas y Derechos	\$ 2563,964.58
121	Tasas	\$ 2423,544.50

MUNICIPALIDAD DE CUSCATLAN SUR		
INGRESOS MAYO - DICIEMBRE 2024		
CODIGO		
12105	Por servicios de certificacion	\$ 110,205.05
12106	por expedicion de documentos de ident.	\$ 22,256.99
12108	Alumbrado publico	\$ 142,628.65
12109	aseo publico	\$ 269,807.09
12110	Caseta Tefonica	\$ 1,822.31
12111	cementerios municipales	\$ 132,963.19
12112	Desechos	\$ 99,002.96
12114	fiestas	\$ 131,488.47
12115	Mercados	\$ 824,312.74
12117	pavimentacion	\$ 141,398.74
12118	postes torres y antenas	\$ 407,482.39
12119	rastro y tianguie	\$ 72,671.06
12120	Revison de Planos	\$ 855.11
12122	Terminal de buses	\$ 1,611.75
12123	Baños y Lavaderos Publicos	\$ 730.25
12199	Tasas Divesas	\$ 64,307.75
122	Derechos	\$ 140,420.08
12205	Permidos de Circulacion de Vehiculos	\$ -
12210	permisos y licencias Municipales	\$ 92,594.84
12211	cotejo de fierros	\$ 5,449.26
12299	Derechos Diversos	\$ 42,375.98
14	venta de bienes y servicios	\$ 335,980.01
141	venta de bienes	\$ 399.35
14199	Venta de Bienes Diversos	\$ 399.35
142	Ingresos por prest. De serv. Publicos	\$ 335,580.66
14201	Servicios Basicos	\$ 312,052.41
14202	Servicios de Educacion y Salud	\$ -
14299	servicios diversos	\$ 23,528.25
15	Ingresos Financieros y otros	\$ 514,446.26
151	Rendimiento de Tutilos Valores	\$ 1,429.13
15199	Otras Rentabilidades Financieras	\$ 1,429.13
153	Multa e interes por mora	\$ 46,202.62
15301	Multas Por Moras de Impuesto	\$ 14,981.16
15302	Intereses por mora de impuestos	\$ 12,952.03
15310	Multas por Declaracion	\$ 510.09
15312	Multa por registro civil	\$ 3,568.29
15314	Otras multas municipales	\$ 12,005.25
15399	Multas e Intereses Diversos	\$ 2,185.80
154	Arrendamiento de bienes	\$ 354,055.48
15402	Arrendamiento de Bienes Inmuebles	\$ 351,675.00
15403	Arrendamiento de bienes muebles	\$ -
15499	Arrendamiento de bienes diversos	\$ 2,380.48
157	Otros ingresos no clasificados	\$ 112,759.03
15703	Rentabilidad de cuentas bancarias	\$ 5,949.93

MUNICIPALIDAD DE CUSCATLAN SUR		
INGRESOS MAYO - DICIEMBRE 2024		
CODIGO		
15799	Ingresos diversos	\$ 106,809.10
16	Transferencias corrientes	\$ 6240,028.62
162	Transferencias corrientes del sectores pub.	\$ 6240,028.62
1620101	Transferencia corriente del sector publico FODES 120	\$ 2505,570.46
1620101	Transferencia corriente del sector publico FODES APOYO MUNICIPAL	\$ 1600,833.63
1620703	Transferencia corriente del sector publico DEUDA PUBLICA MUNICIPAL	\$ 2133,624.53
22	Transferencia de capital	\$ 10,540.00
222	Transferencia de capital de sect. Pub.	\$ 10,540.00
22201	Transferencia de capital del sector publico FODES 75%	\$ -
22205	Instituto Nacional de los Deportes El Salvador	\$ 10,540.00
22207	Transferencias de capital del SP/ Obligaciones y transferencias Generales del Est.	\$ -
32201	Cuotas por Cobrar de Años Anteriores	\$ -
31	Endeudamiento publico	\$ 577,426.60
313	Contratacion de empréstitos internos	\$ 577,426.60
31308	De empresas privadas financieras	\$ 577,426.60
32	saldos años anteriores	\$ 6801,631.20
321	Saldos iniciales de cajas y bancos	\$ 4675,482.59
32102	Saldo Inicial en Banco (Consolidado de Cuentas)	\$ 4675,482.59
322	Cuentas por cobrar de años anteriores	\$ 2126,148.61
32201	Cuentas por cobrar de años anteriores	\$ 915,736.03
Total Rubro de Agrupacion		\$17886,819.13
Total Cuentas Presupuestarias		\$17886,819.13
Total Objetos Especificos		\$17886,819.13

MUNICIPIO CUSCATLÁN SUR, DEPARTAMENTO DE CUSCATLAN.
PRESUPUESTO MUNICIPAL POR AREAS DE GESTION MAYO - DICIEMBRE 2024



CUADRO RESUMEN
PRESUPUESTO DE INGRESOS
CLASIFICACION ECONOMICA POR RUBRO
EN DÓLARES DE LOS ESTADOS UNIDOS DE AMÉRICA



CODIGO	CONCEPTO	INGRESOS
11	IMPUESTOS	\$ 842,801.86
12	TASAS Y DERECHOS	\$ 2563,964.58
14	VENTA DE BIENES Y SERVICIOS	\$ 335,980.01
15	INGRESOS FINANCIEROS Y OTROS	\$ 514,446.26
16	TRANSFERENCIAS CORRIENTES	\$ 6240,028.62
22	TRANSFERENCIAS DE CAPITAL	\$ 10,540.00
31	ENDEUDAMIENTO PUBLICO	\$ 577,426.60
32	SALDOS DE AÑOS ANTERIORES	\$ 6801,631.20
TOTAL INGRESOS AÑOS 2024		\$ 17886,819.13



MUNICIPIO CUSCATLÁN SUR, DEPARTAMENTO DE CUSCATLAN.
PRESUPUESTO MUNICIPAL POR AREAS DE GESTION MAYO - DICIEMBRE 2024



CUADRO RESUMEN
PRESUPUESTO DE INGRESOS

CLASIFICACION ECONOMICA POR RUBRO Y FUENTES DE FINANCIAMIENTO
EN DÓLARES DE LOS ESTADOS UNIDOS DE AMÉRICA

CODIGO	CONCEPTO	FONDO GENERAL (109)	FODES (120) Libre Disponibilidad	FODES 75% (111) INVERSIÓN	FONDO 125 SERVICIOS DE LA DEUDA PUBLICA	FODES 25% (110) FUNCIONA.	FONDO (216) APOYO MUNICIPAL D.L. 477	FONDO INS. CRECER JUNTOS	PRESTAMOS INTERNOS	FISDL (112)	CESC (121)	DONACIONES	MINISTERIO DE JUSTICIA	FONDOS PROPIOS
11	IMPUESTOS	\$ -	\$ -	\$ -	\$ -	\$ -	\$ -	\$ -	\$ -	\$ -	\$ -	\$ -	\$ -	\$ 842,801.86
12	TASAS Y DERECHOS	\$ -	\$ -	\$ -	\$ -	\$ -	\$ -	\$ -	\$ -	\$ -	\$ -	\$ -	\$ -	\$ 2563,964.58
14	VENTA DE BIENES Y SERVICIOS	\$ -	\$ -	\$ -	\$ -	\$ -	\$ -	\$ -	\$ -	\$ -	\$ -	\$ -	\$ -	\$ 335,980.01
15	INGRESOS FINANCIEROS Y OTROS	\$ -	\$ -	\$ -	\$ -	\$ -	\$ -	\$ -	\$ -	\$ -	\$ -	\$ -	\$ -	\$ 514,446.26
16	TRANSFERENCIAS CORRIENTES	\$ -	\$ 2505,570.46	\$ -	\$ 2133,624.53	\$ -	\$ 1600,833.63	\$ -	\$ -	\$ -	\$ -	\$ -	\$ -	\$ -
22	TRANSFERENCIAS DE CAPITAL	\$ -	\$ -	\$ -	\$ -	\$ -	\$ -	\$ -	\$ -	\$ -	\$ -	\$ 10,540.00	\$ -	\$ -
31	ENDEUDAMIENTO PUBLICO	\$ -	\$ -	\$ -	\$ -	\$ -	\$ -	\$ -	\$ 577,426.60	\$ -	\$ -	\$ -	\$ -	\$ -
32	SALDOS DE AÑOS ANTERIORES	\$ 122,381.44	\$ 1631,272.87	\$ 300,508.68	\$ 265,135.64	\$ 3,611.28	\$ 1439,248.46	\$ 8,046.40	\$ 1635,433.83	\$ 18,747.09	\$ 1,263.40	\$ 12,085.65	\$ 343.57	\$ 1363,552.89
TOTAL		\$ 122,381.44	\$ 4136,843.33	\$ 300,508.68	\$ 2398,760.17	\$ 3,611.28	\$ 3040,082.09	\$ 8,046.40	\$ 2212,860.43	\$ 18,747.09	\$ 1,263.40	\$ 22,625.65	\$ 343.57	\$ 5620,745.60
TOTAL INGRESOS AÑOS 2024													\$ 17886,819.13	



CUSCATLÁN SUR, DEPARTAMENTO DE CUSCATLAN.
 PRESUPUESTO MUNICIPAL POR FUENTE DE RECURSOS// MAYO-DICIEMBRE 2024



PRESUPUESTO DE INGRESOS// FUENTE DE RECURSOS.

(En Dolares de los Estados Unidos de America)

CODIGO	CONCEPTO	FONDO GENERAL							PRESTAMO INTERNO 0000	FISDL 112	CESC 121	DONACIONES 000	MINISTERIO DE JUSTICIA	FONDOS PROPIOS	TOTAL
		FODES GENERAL (109)	FODES 120 1.5%	FODES (111) 75% Inver	FODES 125 Deuda publica	FODES 110 25% Funcion	FODES 216 FA.M.	FONDOS INS. GRECER JUNTOS							
11	Impuestos	\$ -	\$ -	\$ -	\$ -	\$ -	\$ -	\$ -	\$ -	\$ -	\$ -	\$ -	\$ -	\$ 842,801.86	\$ 842,801.86
118	Impuestos Municipales	\$ -	\$ -	\$ -	\$ -	\$ -	\$ -	\$ -	\$ -	\$ -	\$ -	\$ -	\$ -	\$ 842,801.86	\$ 842,801.86
11801	De Comercio	\$ -	\$ -	\$ -	\$ -	\$ -	\$ -	\$ -	\$ -	\$ -	\$ -	\$ -	\$ -	\$ 545,513.11	\$ 545,513.11
11802	De Industria	\$ -	\$ -	\$ -	\$ -	\$ -	\$ -	\$ -	\$ -	\$ -	\$ -	\$ -	\$ -	\$ 11,800.97	\$ 11,800.97
11803	Financieros	\$ -	\$ -	\$ -	\$ -	\$ -	\$ -	\$ -	\$ -	\$ -	\$ -	\$ -	\$ -	\$ 104,358.55	\$ 104,358.55
11804	Servicios	\$ -	\$ -	\$ -	\$ -	\$ -	\$ -	\$ -	\$ -	\$ -	\$ -	\$ -	\$ -	\$ 92,812.29	\$ 92,812.29
11806	Bares y Restaurantes	\$ -	\$ -	\$ -	\$ -	\$ -	\$ -	\$ -	\$ -	\$ -	\$ -	\$ -	\$ -	\$ 18,115.45	\$ 18,115.45
11811	Loteria de Carton	\$ -	\$ -	\$ -	\$ -	\$ -	\$ -	\$ -	\$ -	\$ -	\$ -	\$ -	\$ -	\$ -	\$ -
11812	Maquinas Traganiquel	\$ -	\$ -	\$ -	\$ -	\$ -	\$ -	\$ -	\$ -	\$ -	\$ -	\$ -	\$ -	\$ 6.61	\$ 6.61
11816	Transporte	\$ -	\$ -	\$ -	\$ -	\$ -	\$ -	\$ -	\$ -	\$ -	\$ -	\$ -	\$ -	\$ 1,210.79	\$ 1,210.79
11817	Vallas Publicitarias	\$ -	\$ -	\$ -	\$ -	\$ -	\$ -	\$ -	\$ -	\$ -	\$ -	\$ -	\$ -	\$ 38,766.36	\$ 38,766.36
11818	Vialidades	\$ -	\$ -	\$ -	\$ -	\$ -	\$ -	\$ -	\$ -	\$ -	\$ -	\$ -	\$ -	\$ 24,247.57	\$ 24,247.57
11899	Impuestos Municipales diversos	\$ -	\$ -	\$ -	\$ -	\$ -	\$ -	\$ -	\$ -	\$ -	\$ -	\$ -	\$ -	\$ 5,970.16	\$ 5,970.16
12	Tasas y Derechos	\$ -	\$ -	\$ -	\$ -	\$ -	\$ -	\$ -	\$ -	\$ -	\$ -	\$ -	\$ -	\$ 2563,964.58	\$ 2563,964.58
121	Tasas	\$ -	\$ -	\$ -	\$ -	\$ -	\$ -	\$ -	\$ -	\$ -	\$ -	\$ -	\$ -	\$ 2423,544.50	\$ 2423,544.50
12105	Por servicios de certificacion	\$ -	\$ -	\$ -	\$ -	\$ -	\$ -	\$ -	\$ -	\$ -	\$ -	\$ -	\$ -	\$ 110,205.05	\$ 110,205.05
12106	por expedicion de documentos de ident.	\$ -	\$ -	\$ -	\$ -	\$ -	\$ -	\$ -	\$ -	\$ -	\$ -	\$ -	\$ -	\$ 22,256.99	\$ 22,256.99
12108	Alumbrado publico	\$ -	\$ -	\$ -	\$ -	\$ -	\$ -	\$ -	\$ -	\$ -	\$ -	\$ -	\$ -	\$ 142,628.65	\$ 142,628.65
12109	aseo publico	\$ -	\$ -	\$ -	\$ -	\$ -	\$ -	\$ -	\$ -	\$ -	\$ -	\$ -	\$ -	\$ 269,807.09	\$ 269,807.09
12110	Caseta Tefonica	\$ -	\$ -	\$ -	\$ -	\$ -	\$ -	\$ -	\$ -	\$ -	\$ -	\$ -	\$ -	\$ 1,822.31	\$ 1,822.31
12111	cementerios municipales	\$ -	\$ -	\$ -	\$ -	\$ -	\$ -	\$ -	\$ -	\$ -	\$ -	\$ -	\$ -	\$ 132,963.19	\$ 132,963.19
12112	Desechos	\$ -	\$ -	\$ -	\$ -	\$ -	\$ -	\$ -	\$ -	\$ -	\$ -	\$ -	\$ -	\$ 99,002.96	\$ 99,002.96
12114	fiestas	\$ -	\$ -	\$ -	\$ -	\$ -	\$ -	\$ -	\$ -	\$ -	\$ -	\$ -	\$ -	\$ 131,488.47	\$ 131,488.47
12115	Mercados	\$ -	\$ -	\$ -	\$ -	\$ -	\$ -	\$ -	\$ -	\$ -	\$ -	\$ -	\$ -	\$ 824,312.74	\$ 824,312.74

CODIGO	CONCEPTO	FONDO GENERAL							PRESTAMO INTERNO 0000	FISDL 112	CESC 121	DONACIONES 000	MINISTERIO DE JUSTICIA	FONDOS PROPIOS	TOTAL
		FODES GENERAL (109)	FODES 120 1.5%	FODES (111) 75% Inver	FODES 125 Deuda publica	FODES 110 25% Funcion	FODES 216 F.A.M.	FONDOS INS. CRECER JUNTOS							
12117	pavimentacion	\$ -	\$ -	\$ -	\$ -	\$ -	\$ -	\$ -	\$ -	\$ -	\$ -	\$ -	\$ -	\$ 141,398.74	\$ 141,398.74
12118	postes torres y antenas	\$ -	\$ -	\$ -	\$ -	\$ -	\$ -	\$ -	\$ -	\$ -	\$ -	\$ -	\$ -	\$ 407,482.39	\$ 407,482.39
12119	rastros y tiangues	\$ -	\$ -	\$ -	\$ -	\$ -	\$ -	\$ -	\$ -	\$ -	\$ -	\$ -	\$ -	\$ 72,671.06	\$ 72,671.06
12120	Revisión de Planos	\$ -	\$ -	\$ -	\$ -	\$ -	\$ -	\$ -	\$ -	\$ -	\$ -	\$ -	\$ -	\$ 855.11	\$ 855.11
12122	Terminal de buses	\$ -	\$ -	\$ -	\$ -	\$ -	\$ -	\$ -	\$ -	\$ -	\$ -	\$ -	\$ -	\$ 1,611.75	\$ 1,611.75
12123	Baños y Lavaderos Públicos	\$ -	\$ -	\$ -	\$ -	\$ -	\$ -	\$ -	\$ -	\$ -	\$ -	\$ -	\$ -	\$ 730.25	\$ 730.25
12199	Tasas Divesas	\$ -	\$ -	\$ -	\$ -	\$ -	\$ -	\$ -	\$ -	\$ -	\$ -	\$ -	\$ -	\$ 64,307.75	\$ 64,307.75
122	Derechos	\$ -	\$ -	\$ -	\$ -	\$ -	\$ -	\$ -	\$ -	\$ -	\$ -	\$ -	\$ -	\$ 140,420.08	\$ 140,420.08
12205	Permisos de Circulación de Vehículos	\$ -	\$ -	\$ -	\$ -	\$ -	\$ -	\$ -	\$ -	\$ -	\$ -	\$ -	\$ -	\$ -	\$ -
12210	permisos y licencias Municipales	\$ -	\$ -	\$ -	\$ -	\$ -	\$ -	\$ -	\$ -	\$ -	\$ -	\$ -	\$ -	\$ 92,594.84	\$ 92,594.84
12211	cotejo de fierros	\$ -	\$ -	\$ -	\$ -	\$ -	\$ -	\$ -	\$ -	\$ -	\$ -	\$ -	\$ -	\$ 5,449.26	\$ 5,449.26
12299	Derechos Diversos	\$ -	\$ -	\$ -	\$ -	\$ -	\$ -	\$ -	\$ -	\$ -	\$ -	\$ -	\$ -	\$ 42,375.98	\$ 42,375.98
14	venta de bienes y servicios	\$ -	\$ -	\$ -	\$ -	\$ -	\$ -	\$ -	\$ -	\$ -	\$ -	\$ -	\$ -	\$ 335,980.01	\$ 335,980.01
141	venta de bienes	\$ -	\$ -	\$ -	\$ -	\$ -	\$ -	\$ -	\$ -	\$ -	\$ -	\$ -	\$ -	\$ 399.35	\$ 399.35
14199	Venta de Bienes Diversos	\$ -	\$ -	\$ -	\$ -	\$ -	\$ -	\$ -	\$ -	\$ -	\$ -	\$ -	\$ -	\$ 399.35	\$ 399.35
142	Ingresos por prest. De serv. Públicos	\$ -	\$ -	\$ -	\$ -	\$ -	\$ -	\$ -	\$ -	\$ -	\$ -	\$ -	\$ -	\$ 335,580.66	\$ 335,580.66
14201	Servicios Básicos	\$ -	\$ -	\$ -	\$ -	\$ -	\$ -	\$ -	\$ -	\$ -	\$ -	\$ -	\$ -	\$ 312,052.41	\$ 312,052.41
14202	Servicios de Educación y Salud	\$ -	\$ -	\$ -	\$ -	\$ -	\$ -	\$ -	\$ -	\$ -	\$ -	\$ -	\$ -	\$ -	\$ -
14299	servicios diversos	\$ -	\$ -	\$ -	\$ -	\$ -	\$ -	\$ -	\$ -	\$ -	\$ -	\$ -	\$ -	\$ 23,528.25	\$ 23,528.25
15	Ingresos Financieros y otros	\$ -	\$ -	\$ -	\$ -	\$ -	\$ -	\$ -	\$ -	\$ -	\$ -	\$ -	\$ -	\$ 514,446.26	\$ 514,446.26
151	Rendimiento de Títulos Valores	\$ -	\$ -	\$ -	\$ -	\$ -	\$ -	\$ -	\$ -	\$ -	\$ -	\$ -	\$ -	\$ 1,429.13	\$ 1,429.13
15199	Otras Rentabilidades Financieras	\$ -	\$ -	\$ -	\$ -	\$ -	\$ -	\$ -	\$ -	\$ -	\$ -	\$ -	\$ -	\$ 1,429.13	\$ 1,429.13
153	Multa e interés por mora	\$ -	\$ -	\$ -	\$ -	\$ -	\$ -	\$ -	\$ -	\$ -	\$ -	\$ -	\$ -	\$ 46,202.62	\$ 46,202.62
15301	Multas Por Moras de Impuesto	\$ -	\$ -	\$ -	\$ -	\$ -	\$ -	\$ -	\$ -	\$ -	\$ -	\$ -	\$ -	\$ 14,981.16	\$ 14,981.16
15302	Intereses por mora de impuestos	\$ -	\$ -	\$ -	\$ -	\$ -	\$ -	\$ -	\$ -	\$ -	\$ -	\$ -	\$ -	\$ 12,952.03	\$ 12,952.03
15310	Multas por Declaración	\$ -	\$ -	\$ -	\$ -	\$ -	\$ -	\$ -	\$ -	\$ -	\$ -	\$ -	\$ -	\$ 510.09	\$ 510.09
15312	Multa por registro civil	\$ -	\$ -	\$ -	\$ -	\$ -	\$ -	\$ -	\$ -	\$ -	\$ -	\$ -	\$ -	\$ 3,568.29	\$ 3,568.29
15314	Otras multas municipales	\$ -	\$ -	\$ -	\$ -	\$ -	\$ -	\$ -	\$ -	\$ -	\$ -	\$ -	\$ -	\$ 12,005.25	\$ 12,005.25
15399	Multas e Intereses Diversos	\$ -	\$ -	\$ -	\$ -	\$ -	\$ -	\$ -	\$ -	\$ -	\$ -	\$ -	\$ -	\$ 2,185.80	\$ 2,185.80
154	Arrendamiento de bienes	\$ -	\$ -	\$ -	\$ -	\$ -	\$ -	\$ -	\$ -	\$ -	\$ -	\$ -	\$ -	\$ 354,055.48	\$ 354,055.48

CODIGO	CONCEPTO	FONDO GENERAL							PRESTAMO INTERNO 0000	FISDL 112	CESC 121	DONACIONES 000	MINISTERIO DE JUSTICIA	FONDOS PROPIOS	TOTAL
		FODES GENERAL (109)	FODES 120 1.5%	FODES (111) 75% Inver	FODES 125 Deuda publica	FODES 110 25% Funcion	FODES 216 F.A.M.	FONDOS INS. CRECER JUNTOS							
15402	Arrendamiento de Bienes Inmuebles	\$ -	\$ -	\$ -	\$ -	\$ -	\$ -	\$ -	\$ -	\$ -	\$ -	\$ -	\$ -	\$ 351,675.00	\$ 351,675.00
15403	Arrendamiento de bienes muebles	\$ -	\$ -	\$ -	\$ -	\$ -	\$ -	\$ -	\$ -	\$ -	\$ -	\$ -	\$ -	\$ -	\$ -
15499	Arrendamiento de bienes diversos	\$ -	\$ -	\$ -	\$ -	\$ -	\$ -	\$ -	\$ -	\$ -	\$ -	\$ -	\$ -	\$ 2,380.48	\$ 2,380.48
157	Otros ingresos no clasificados	\$ -	\$ -	\$ -	\$ -	\$ -	\$ -	\$ -	\$ -	\$ -	\$ -	\$ -	\$ -	\$ 112,759.03	\$ 112,759.03
15703	Rentabilidad de cuentas bancarias	\$ -	\$ -	\$ -	\$ -	\$ -	\$ -	\$ -	\$ -	\$ -	\$ -	\$ -	\$ -	\$ 5,949.93	\$ 5,949.93
15799	Ingresos diversos	\$ -	\$ -	\$ -	\$ -	\$ -	\$ -	\$ -	\$ -	\$ -	\$ -	\$ -	\$ -	\$ 106,809.10	\$ 106,809.10
16	Transferencias corrientes	\$ -	\$ 2505,570.46	\$ -	\$ 2133,624.53	\$ -	\$ 1600,833.63	\$ -	\$ -	\$ -	\$ -	\$ -	\$ -	\$ -	\$ 6240,028.62
162	Transferencias corrientes del sectores pub.	\$ -	\$ 2505,570.46	\$ -	\$ 2133,624.53	\$ -	\$ 1600,833.63	\$ -	\$ -	\$ -	\$ -	\$ -	\$ -	\$ -	\$ 6240,028.62
1620701	Transferencia corriente del sectores publico FODES 1.5%	\$ -	\$ 2505,570.46	\$ -	\$ -	\$ -	\$ -	\$ -	\$ -	\$ -	\$ -	\$ -	\$ -	\$ -	\$ 2505,570.46
1620701	Transferencia corriente del sectores publico FODES APOYO MUNICIPAL	\$ -	\$ -	\$ -	\$ -	\$ -	\$ 1600,833.63	\$ -	\$ -	\$ -	\$ -	\$ -	\$ -	\$ -	\$ 1600,833.63
1620703	Transferencia corriente del sectores publico DEUDA PUBLICA MUNICIPAL	\$ -	\$ -	\$ -	\$ 2133,624.53	\$ -	\$ -	\$ -	\$ -	\$ -	\$ -	\$ -	\$ -	\$ -	\$ 2133,624.53
22	Transferencia de capital	\$ -	\$ -	\$ -	\$ -	\$ -	\$ -	\$ -	\$ -	\$ -	\$ -	\$ 10,540.00	\$ -	\$ -	\$ 10,540.00
222	Transferencia de capital de sect. Pub.	\$ -	\$ -	\$ -	\$ -	\$ -	\$ -	\$ -	\$ -	\$ -	\$ -	\$ 10,540.00	\$ -	\$ -	\$ 10,540.00
22201	Transferencia de capital del sector publico FODES 75%	\$ -	\$ -	\$ -	\$ -	\$ -	\$ -	\$ -	\$ -	\$ -	\$ -	\$ -	\$ -	\$ -	\$ -
22205	Instituto Nacional de los Deportes El Salvador	\$ -	\$ -	\$ -	\$ -	\$ -	\$ -	\$ -	\$ -	\$ -	\$ -	\$ 10,540.00	\$ -	\$ -	\$ 10,540.00
22207	Transferencias de capital del SP/ Obligaciones y transferencias Generales del Est.	\$ -	\$ -	\$ -	\$ -	\$ -	\$ -	\$ -	\$ -	\$ -	\$ -	\$ -	\$ -	\$ -	\$ -
31	Endeudamiento publico	\$ -	\$ -	\$ -	\$ -	\$ -	\$ -	\$ -	\$ 577,426.60	\$ -	\$ -	\$ -	\$ -	\$ -	\$ 577,426.60
313	Contratacion de empréstitos internos	\$ -	\$ -	\$ -	\$ -	\$ -	\$ -	\$ -	\$ 577,426.60	\$ -	\$ -	\$ -	\$ -	\$ -	\$ 577,426.60
31308	De empresas privadas financieras	\$ -	\$ -	\$ -	\$ -	\$ -	\$ -	\$ -	\$ 577,426.60	\$ -	\$ -	\$ -	\$ -	\$ -	\$ 577,426.60
32	salDOS años anteriores	\$ 122,381.44	\$ 1631,272.87	\$ 300,508.68	\$ 265,135.64	\$ 3,611.28	\$ 1439,248.46	\$ 8,046.40	\$ 1635,433.83	\$ 18,747.09	\$ 1,263.40	\$ 12,085.65	\$ 343.57	\$ 1363,552.89	\$ 6801,631.20
321	Saldos iniciales de cajas y bancos	\$ 86,832.80	\$ 1017,969.59	\$ 300,508.68	\$ -	\$ 3,348.26	\$ 856,935.92	\$ 8,046.40	\$ 1593,542.63	\$ 17,279.59	\$ 1,263.40	\$ 12,085.65	\$ 343.57	\$ 777,326.10	\$ 4675,482.59
32102	Saldo Inicial en Banco (Consolidado de Cuentas)	\$ 86,832.80	\$ 1017,969.59	\$ 300,508.68	\$ -	\$ 3,348.26	\$ 856,935.92	\$ 8,046.40	\$ 1593,542.63	\$ 17,279.59	\$ 1,263.40	\$ 12,085.65	\$ 343.57	\$ 777,326.10	\$ 4675,482.59
322	Cuentas por cobrar de años anteriores	\$ 35,548.64	\$ 613,303.28	\$ -	\$ 265,135.64	\$ 263.02	\$ 582,312.54	\$ -	\$ 41,891.20	\$ 1,467.50	\$ -	\$ -	\$ -	\$ 586,226.79	\$ 2126,148.61
32201	Cuentas por cobrar de años anteriores	\$ 35,548.64	\$ 613,303.28	\$ -	\$ 265,135.64	\$ 263.02	\$ 582,312.54	\$ -	\$ 41,891.20	\$ 1,467.50	\$ -	\$ -	\$ -	\$ 586,226.79	\$ 2126,148.61
Total Rubro de Agrupacion		\$ 122,381.44	\$ 4136,843.33	\$ 300,508.68	\$ 2398,760.17	\$ 3,611.28	\$ 3040,082.09	\$ 8,046.40	\$ 2212,860.43	\$ 18,747.09	\$ 1,263.40	\$ 22,625.65	\$ 343.57	\$ 5620,745.60	\$ 17886,819.13
Total Cuentas Presupuestarias		\$ 122,381.44	\$ 4136,843.33	\$ 300,508.68	\$ 2398,760.17	\$ 3,611.28	\$ 3040,082.09	\$ 8,046.40	\$ 2212,860.43	\$ 18,747.09	\$ 1,263.40	\$ 22,625.65	\$ 343.57	\$ 5620,745.60	\$ 17886,819.13
Total Objetos Especificos		\$ 122,381.44	\$ 4136,843.33	\$ 300,508.68	\$ 2398,760.17	\$ 3,611.28	\$ 3040,082.09	\$ 8,046.40	\$ 2212,860.43	\$ 18,747.09	\$ 1,263.40	\$ 22,625.65	\$ 343.57	\$ 5620,745.60	\$ 17886,819.13



CUSCATLAN SUR, DEPARTAMENTO DE CUSCATLAN.
PRESUPUESTO MUNICIPAL POR DISTRITO/// INGRESOS MAYO-DICIEMBRE 2024
CONSOLIDADO GENERAL DE INGRESOS.



CODIGO	CONCEPTO	LOS INGRESOS GENERALES ESTIMADOS A PRECIBIR DE MAYO - DICIEMBRE 2024 SON LOS SIGUIENTES:											Cuscatlan Sur.	TOTAL
		Distrito Cojutepeque	Distrito Tenancingo	Distrito Candelaria	Distrito Monte San Juan	Distrito El Rosario	Distrito San Ramon	Distrito San Cristobal	Distrito Santa Cruz Analquito	Distrito Santa Cruz Michapa	Distrito San Rafael Cedros	Distrito El Carmen		
11	Impuestos	\$ 625,434.33	\$ 10,325.83	\$ 50,902.91	\$ 17,671.38	\$ 1,702.71	\$ 7,605.75	\$ 6,138.61	\$ 3,414.88	\$ 26,121.81	\$ 83,485.96	\$ 9,997.69	\$ -	\$ 842,801.86
118	Impuestos Municipales	\$ 625,434.33	\$ 10,325.83	\$ 50,902.91	\$ 17,671.38	\$ 1,702.71	\$ 7,605.75	\$ 6,138.61	\$ 3,414.88	\$ 26,121.81	\$ 83,485.96	\$ 9,997.69	\$ -	\$ 842,801.86
11801	De Comercio	\$ 390,144.26	\$ 2,963.82	\$ 17,245.96	\$ 16,821.20	\$ 1,314.23	\$ 5,579.73	\$ 3,536.41	\$ 107.36	\$ 22,601.46	\$ 82,466.38	\$ 2,732.30	\$ -	\$ 545,513.11
11802	De Industria	\$ 2,491.71	\$ -	\$ 2,226.02	\$ 45.00	\$ -	\$ 471.49	\$ 1,913.08	\$ 2,771.42	\$ -	\$ -	\$ 1,882.25	\$ -	\$ 11,800.97
11803	Financieros	\$ 104,358.55	\$ -	\$ -	\$ -	\$ -	\$ -	\$ -	\$ -	\$ -	\$ -	\$ -	\$ -	\$ 104,358.55
11804	Servicios	\$ 59,643.95	\$ -	\$ 28,573.94	\$ -	\$ -	\$ 10.40	\$ -	\$ 374.45	\$ -	\$ -	\$ 4,209.55	\$ -	\$ 92,812.29
11806	Bares y Restaurantes	\$ 18,000.00	\$ -	\$ -	\$ -	\$ -	\$ -	\$ -	\$ -	\$ -	\$ 115.45	\$ -	\$ -	\$ 18,115.45
11811	Loteria de Carton	\$ -	\$ -	\$ -	\$ -	\$ -	\$ -	\$ -	\$ -	\$ -	\$ -	\$ -	\$ -	\$ -
11812	Maquinas Traganiquel	\$ -	\$ -	\$ -	\$ -	\$ -	\$ -	\$ -	\$ 6.61	\$ -	\$ -	\$ -	\$ -	\$ 6.61
11816	Transporte	\$ -	\$ -	\$ 974.09	\$ 136.70	\$ -	\$ -	\$ -	\$ -	\$ -	\$ -	\$ 100.00	\$ -	\$ 1,210.79
11817	Vallas Publicitarias	\$ 35,969.46	\$ -	\$ -	\$ -	\$ 14.00	\$ -	\$ -	\$ -	\$ 2,782.90	\$ -	\$ -	\$ -	\$ 38,766.36
11818	Vialidades	\$ 11,826.40	\$ 5,659.82	\$ 1,440.60	\$ 668.48	\$ 120.05	\$ 976.32	\$ 685.69	\$ 155.04	\$ 737.45	\$ 904.13	\$ 1,073.59	\$ -	\$ 24,247.57
11899	Impuestos Municipales diversos	\$ 3,000.00	\$ 1,702.19	\$ 442.30	\$ -	\$ 254.43	\$ 567.81	\$ 3.43	\$ -	\$ -	\$ -	\$ -	\$ -	\$ 5,970.16
12	Tasas y Derechos	\$ 1553,107.78	\$ 30,330.36	\$ 173,046.62	\$ 41,235.86	\$ 58,367.99	\$ 83,467.21	\$ 149,010.67	\$ 21,924.20	\$ 129,218.95	\$ 247,163.99	\$ 77,090.95	\$ -	\$ 2563,964.58
121	Tasas	\$ 1520,067.82	\$ 29,412.46	\$ 173,035.60	\$ 27,909.83	\$ 56,757.27	\$ 73,023.62	\$ 148,909.15	\$ 20,634.42	\$ 103,237.72	\$ 194,575.14	\$ 75,981.47	\$ -	\$ 2423,544.50
12105	Por servicios de certificacion	\$ 55,647.96	\$ 6,552.37	\$ 10,811.12	\$ 7,111.55	\$ 1,905.73	\$ 8,267.30	\$ 10,169.85	\$ 2,104.75	\$ 816.11	\$ 1.00	\$ 6,817.31	\$ -	\$ 110,205.05
12106	por expedicion de documentos de ident.	\$ -	\$ 482.92	\$ 300.00	\$ 103.18	\$ 17.74	\$ 57.17	\$ 104.75	\$ 17.70	\$ 7,569.65	\$ 13,418.28	\$ 185.60	\$ -	\$ 22,256.99
12108	Alumbrado publico	\$ 71,868.28	\$ 5,916.80	\$ 14,863.28	\$ 704.44	\$ 4,556.24	\$ 5,542.90	\$ 7,162.62	\$ 1,181.81	\$ 20,352.87	\$ 9,311.52	\$ 1,167.89	\$ -	\$ 142,628.65
12109	aseo publico	\$ 176,079.06	\$ 551.09	\$ 8,736.27	\$ 1,702.71	\$ 273.70	\$ 10,424.91	\$ 7,275.00	\$ 2,719.35	\$ 14,626.98	\$ 43,911.57	\$ 3,506.45	\$ -	\$ 269,807.09
12110	Caseta Tefonica	\$ -	\$ -	\$ -	\$ 40.14	\$ 1,782.17	\$ -	\$ -	\$ -	\$ -	\$ -	\$ -	\$ -	\$ 1,822.31
12111	cementerios municipales	\$ 114,917.08	\$ 1,689.48	\$ 2,932.55	\$ 392.59	\$ 1,187.68	\$ 1,457.48	\$ 2,538.82	\$ 766.77	\$ 3,218.45	\$ 1,908.01	\$ 1,954.28	\$ -	\$ 132,963.19
12112	Desechos	\$ 77,368.01	\$ -	\$ -	\$ 20.00	\$ 6,033.82	\$ -	\$ 2,552.73	\$ -	\$ 13,028.40	\$ -	\$ -	\$ -	\$ 99,002.96
12114	fiestas	\$ 61,524.59	\$ 347.37	\$ 11,411.81	\$ 5,216.63	\$ 4,894.12	\$ 4,600.10	\$ 9,240.68	\$ 1,538.91	\$ 7,412.90	\$ 16,983.39	\$ 8,317.97	\$ -	\$ 131,488.47
12115	Mercados	\$ 792,174.01	\$ 10,770.09	\$ -	\$ -	\$ 3,163.25	\$ -	\$ 3,853.77	\$ -	\$ 3,717.31	\$ 10,577.17	\$ 57.14	\$ -	\$ 824,312.74



**CUSCATLAN SUR, DEPARTAMENTO DE CUSCATLAN.
PRESUPUESTO MUNICIPAL POR DISTRITO/// INGRESOS MAYO-DICIEMBRE 2024
CONSOLIDADO GENERAL DE INGRESOS.**



CODIGO	CONCEPTO	LOS INGRESOS GENERALES ESTIMADOS A PRECIBIR DE MAYO - DICIEMBRE 2024 SON LOS SIGUIENTES:											Cuscatlan Sur.	TOTAL
		Distrito Cojutepeque	Distrito Tenancingo	Distrito Candelaria	Distrito Monte San Juan	Distrito El Rosario	Distrito San Ramon	Distrito San Cristobal	Distrito Santa Cruz Analquito	Distrito Santa Cruz Michapa	Distrito San Rafael Cedros	Distrito El Carmen		
12117	pavimentacion	\$ 84,841.60	\$ 235.87	\$ 2,404.57	\$ 8,903.81	\$ 5,546.90	\$ 13,591.05	\$ 1,113.93	\$ 2,712.23	\$ 11,406.27	\$ 10,555.02	\$ 87.49	\$ -	\$ 141,398.74
12118	postes torres y antenas	\$ -	\$ 1,235.12	\$ 121,576.00	\$ 3,394.93	\$ 27,000.00	\$ 28,944.19	\$ 103,020.00	\$ 8,604.20	\$ 20,153.26	\$ 40,167.35	\$ 53,387.34	\$ -	\$ 407,482.39
12119	rastro y tianguie	\$ 24,590.32	\$ 532.90	\$ -	\$ 74.20	\$ 147.55	\$ 138.52	\$ 552.00	\$ 235.13	\$ 74.92	\$ 46,295.52	\$ 30.00	\$ -	\$ 72,671.06
12120	Revision de Planos	\$ -	\$ -	\$ -	\$ -	\$ -	\$ -	\$ -	\$ -	\$ -	\$ 855.11	\$ -	\$ -	\$ 855.11
12122	Terminal de buses	\$ -	\$ 1,098.45	\$ -	\$ -	\$ -	\$ -	\$ 79.00	\$ -	\$ 434.30	\$ -	\$ -	\$ -	\$ 1,611.75
12123	Baños y Lavaderos Publicos	\$ -	\$ -	\$ -	\$ -	\$ 216.95	\$ -	\$ 87.00	\$ -	\$ 426.30	\$ -	\$ -	\$ -	\$ 730.25
12199	Tasas Divesas	\$ 61,056.91	\$ -	\$ -	\$ 245.65	\$ 31.42	\$ -	\$ 1,159.00	\$ 753.57	\$ -	\$ 591.20	\$ 470.00	\$ -	\$ 64,307.75
122	Derechos	\$ 33,039.96	\$ 917.90	\$ 11.02	\$ 13,326.03	\$ 1,610.72	\$ 10,443.59	\$ 101.52	\$ 1,289.78	\$ 25,981.23	\$ 52,588.85	\$ 1,109.48	\$ -	\$ 140,420.08
12205	Permisos de Circulacion de Vehiculos	\$ -	\$ -	\$ -	\$ -	\$ -	\$ -	\$ -	\$ -	\$ -	\$ -	\$ -	\$ -	\$ -
12210	permisos y licencias Municipales	\$ 33,039.96	\$ 515.87	\$ -	\$ 11,612.90	\$ 1,567.82	\$ 10,390.41	\$ 45.02	\$ 1,174.70	\$ 25,981.23	\$ 7,357.45	\$ 909.48	\$ -	\$ 92,594.84
12211	cotejo de fierros	\$ -	\$ 402.03	\$ 11.02	\$ 30.00	\$ 42.90	\$ 53.18	\$ 56.50	\$ 115.08	\$ -	\$ 4,538.55	\$ 200.00	\$ -	\$ 5,449.26
12299	Derechos Diversos	\$ -	\$ -	\$ -	\$ 1,683.13	\$ -	\$ -	\$ -	\$ -	\$ -	\$ 40,692.85	\$ -	\$ -	\$ 42,375.98
14	venta de bienes y servicios	\$ 7,496.00	\$ 746.35	\$ 118.32	\$ 55,181.38	\$ 39,235.25	\$ 1,281.85	\$ 107,198.15	\$ 399.35	\$ 29,811.23	\$ 6,701.84	\$ 87,810.29	\$ -	\$ 335,980.01
141	venta de bienes	\$ -	\$ -	\$ -	\$ -	\$ -	\$ -	\$ -	\$ 399.35	\$ -	\$ -	\$ -	\$ -	\$ 399.35
14199	Venta de Bienes Diversos	\$ -	\$ -	\$ -	\$ -	\$ -	\$ -	\$ -	\$ 399.35	\$ -	\$ -	\$ -	\$ -	\$ 399.35
142	Ingresos por prest. De serv. Publicos	\$ 7,496.00	\$ 746.35	\$ 118.32	\$ 55,181.38	\$ 39,235.25	\$ 1,281.85	\$ 107,198.15	\$ -	\$ 29,811.23	\$ 6,701.84	\$ 87,810.29	\$ -	\$ 335,580.66
14201	Servicios Basicos	\$ -	\$ -	\$ -	\$ 55,318.38	\$ 38,961.96	\$ -	\$ 100,276.40	\$ -	\$ 29,811.23	\$ -	\$ 87,684.44	\$ -	\$ 312,052.41
14202	Servicios de Educacion y Salud	\$ -	\$ -	\$ -	\$ -	\$ -	\$ -	\$ -	\$ -	\$ -	\$ -	\$ -	\$ -	\$ -
14299	servicios diversos	\$ 7,496.00	\$ 746.35	\$ 118.32	\$ (137.00)	\$ 273.29	\$ 1,281.85	\$ 6,921.75	\$ -	\$ -	\$ 6,701.84	\$ 125.85	\$ -	\$ 23,528.25
15	Ingresos Financieros y otros	\$ 398,832.02	\$ 36,797.93	\$ 5,331.91	\$ 23,797.33	\$ 4,063.61	\$ 17,075.25	\$ 2,133.20	\$ 3,345.62	\$ 9,064.63	\$ 5,768.84	\$ 8,235.92	\$ -	\$ 514,446.26
151	Rendimiento de Tutilos Valores	\$ -	\$ -	\$ -	\$ -	\$ -	\$ -	\$ -	\$ 1,429.13	\$ -	\$ -	\$ -	\$ -	\$ 1,429.13
15199	Otras Rentabilidades Financieras	\$ -	\$ -	\$ -	\$ -	\$ -	\$ -	\$ -	\$ 1,429.13	\$ -	\$ -	\$ -	\$ -	\$ 1,429.13
153	Multa e interes por mora	\$ 21,219.79	\$ 5,738.77	\$ 281.34	\$ 2,593.05	\$ 776.94	\$ 2,899.77	\$ 2,133.20	\$ 1,854.43	\$ 3,010.27	\$ 3,247.09	\$ 2,447.97	\$ -	\$ 46,202.62
15301	Multas Por Moras de Impuesto	\$ 11,093.58	\$ 850.20	\$ 156.53	\$ 14.75	\$ 34.57	\$ (66.90)	\$ 672.27	\$ -	\$ -	\$ 538.96	\$ 1,687.20	\$ -	\$ 14,981.16



CUSCATLAN SUR, DEPARTAMENTO DE CUSCATLAN.
PRESUPUESTO MUNICIPAL POR DISTRITO/// INGRESOS MAYO-DICIEMBRE 2024
CONSOLIDADO GENERAL DE INGRESOS.



CODIGO	CONCEPTO	LOS INGRESOS GENERALES ESTIMADOS A PRECIBIR DE MAYO - DICIEMBRE 2024 SON LOS SIGUIENTES:											Cuscatlan Sur.	TOTAL
		Distrito Cojutepeque	Distrito Tenancingo	Distrito Candelaria	Distrito Monte San Juan	Distrito El Rosario	Distrito San Ramon	Distrito San Cristobal	Distrito Santa Cruz Analquito	Distrito Santa Cruz Michapa	Distrito San Rafael Cedros	Distrito El Carmen		
15302	Intereses por mora de impuestos	\$ 5,626.28	\$ 2,508.91	\$ 13.65	\$ 386.04	\$ 213.22	\$ 2,003.46	\$ 199.51	\$ -	\$ 1,003.08	\$ 241.40	\$ 756.48	\$ -	\$ 12,952.03
15310	Multas por Declaracion	\$ -			\$ -	\$ -	\$ -	\$ 125.00	\$ -	\$ -	\$ 385.09	\$ -	\$ -	\$ 510.09
15312	Multa por registro civil	\$ 561.83	\$ 1,540.77	\$ -	\$ 161.84	\$ -	\$ 7.09	\$ 815.74	\$ 38.26	\$ 163.23	\$ 275.24	\$ 4.29	\$ -	\$ 3,568.29
15314	Otras multas municipales	\$ 3,938.10	\$ 335.34	\$ 11.26	\$ 2,013.26	\$ 482.33	\$ 956.12	\$ 320.68	\$ 297.80	\$ 1,843.96	\$ 1,806.40	\$ -	\$ -	\$ 12,005.25
15399	Multas e Intereses Diversos	\$ -	\$ 503.55	\$ 99.90	\$ 17.16	\$ 46.82	\$ -	\$ -	\$ 1,518.37	\$ -	\$ -	\$ -	\$ -	\$ 2,185.80
154	Arrendamiento de bienes	\$ 348,103.60	\$ -	\$ -	\$ -	\$ -	\$ 1,380.48	\$ -	\$ -	\$ -	\$ -	\$ 4,571.40	\$ -	\$ 354,055.48
15402	Arrendamiento de Bienes Inmuebles	\$ 347,103.60	\$ -	\$ -	\$ -	\$ -	\$ -	\$ -	\$ -	\$ -	\$ -	\$ 4,571.40	\$ -	\$ 351,675.00
15403	Arrendamiento de bienes muebles	\$ -	\$ -	\$ -	\$ -	\$ -	\$ -	\$ -	\$ -	\$ -	\$ -	\$ -	\$ -	\$ -
15499	Arrendamiento de bienes diversos	\$ 1,000.00	\$ -	\$ -	\$ -	\$ -	\$ 1,380.48	\$ -	\$ -	\$ -	\$ -	\$ -	\$ -	\$ 2,380.48
157	Otros ingresos no clasificados	\$ 29,508.63	\$ 31,059.16	\$ 5,050.57	\$ 21,204.28	\$ 3,286.67	\$ 12,795.00	\$ -	\$ 62.06	\$ 6,054.36	\$ 2,521.75	\$ 1,216.55	\$ -	\$ 112,759.03
15703	Rentabilidad de cuentas bancarias	\$ 2,508.63	\$ 2,601.79	\$ -	\$ (39.79)	\$ 754.16	\$ -	\$ -	\$ 0.40	\$ -	\$ 124.74	\$ -	\$ -	\$ 5,949.93
15799	Ingresos diversos	\$ 27,000.00	\$ 28,457.37	\$ 5,050.57	\$ 21,244.07	\$ 2,532.51	\$ 12,795.00	\$ -	\$ 61.66	\$ 6,054.36	\$ 2,397.01	\$ 1,216.55	\$ -	\$ 106,809.10
16	Transferencias corrientes	\$ 841,355.55	\$ 239,751.76	\$ 239,236.99	\$ 300,743.02	\$ 182,487.29	\$ 204,594.48	\$ 213,153.53	\$ 168,574.90	\$ 306,713.19	\$ 316,694.93	\$ 334,296.45	\$ 6240,028.62	\$ 6240,028.62
162	Transferencias corrientes del sectores pub.	\$ 841,355.55	\$ 239,751.76	\$ 239,236.99	\$ 300,743.02	\$ 182,487.29	\$ 204,594.48	\$ 213,153.53	\$ 168,574.90	\$ 306,713.19	\$ 316,694.93	\$ 334,296.45	\$ 6240,028.62	\$ 6240,028.62
1620101	Transferencia corriente del sectores publico FODES 120	\$ 521,355.52	\$ 157,917.99	\$ 131,236.97	\$ 213,844.18	\$ 118,560.61	\$ 113,993.31	\$ 175,595.36	\$ 96,775.38	\$ 200,214.58	\$ 198,700.18	\$ 243,492.25	\$ 2505,570.46	\$ 2505,570.46
1620101	Transferencia corriente del sectores publico FODES APOYO MUNICIPAL	\$ 320,000.03	\$ 81,833.77	\$ 108,000.02	\$ 86,898.84	\$ 63,926.68	\$ 90,601.17	\$ 37,558.17	\$ 71,799.52	\$ 106,498.61	\$ 117,994.75	\$ 90,804.20	\$ 1600,833.63	\$ 1600,833.63
1620703	Transferencia corriente del sectores publico DEUDA PUBLICA MUNICIPAL	\$ -	\$ -	\$ -	\$ -	\$ -	\$ -	\$ -	\$ -	\$ -	\$ -	\$ -	\$ 2133,624.53	\$ 2133,624.53
22	Transferencia de capital	\$ 10,540.00	\$ -	\$ -	\$ -	\$ -	\$ -	\$ -	\$ -	\$ -	\$ -	\$ -	\$ -	\$ 10,540.00
222	Transferencia de capital de sect. Pub.	\$ 10,540.00	\$ -	\$ -	\$ -	\$ -	\$ -	\$ -	\$ -	\$ -	\$ -	\$ -	\$ -	\$ 10,540.00
22201	Transferencia de capital del sector publico FODES 75%	\$ -	\$ -	\$ -	\$ -	\$ -	\$ -	\$ -	\$ -	\$ -	\$ -	\$ -	\$ -	\$ -
22205	Instituto Nacional de los Deportes El Salvador	\$ 10,540.00	\$ -	\$ -	\$ -	\$ -	\$ -	\$ -	\$ -	\$ -	\$ -	\$ -	\$ -	\$ 10,540.00
22207	Transferencias de capital del SP/ Obligaciones y transferencias Generales del Est.	\$ -	\$ -	\$ -	\$ -	\$ -	\$ -	\$ -	\$ -	\$ -	\$ -	\$ -	\$ -	\$ -
32201	Cuotas por Cobrar de Años Anteriores	\$ -	\$ -	\$ -	\$ -	\$ -	\$ -	\$ -	\$ -	\$ -	\$ -	\$ -	\$ -	\$ -
31	Endeudamiento publico	\$ 516,920.00	\$ -	\$ -	\$ -	\$ 18,000.00	\$ -	\$ -	\$ -	\$ -	\$ -	\$ 42,506.60	\$ -	\$ 577,426.60



CUSCATLAN SUR, DEPARTAMENTO DE CUSCATLAN.
PRESUPUESTO MUNICIPAL POR DISTRITO/// INGRESOS MAYO-DICIEMBRE 2024
CONSOLIDADO GENERAL DE INGRESOS.



CODIGO	CONCEPTO	LOS INGRESOS GENERALES ESTIMADOS A PRECIBIR DE MAYO - DICIEMBRE 2024 SON LOS SIGUIENTES:											Cuscatlan Sur.	TOTAL
		Distrito Cojutepeque	Distrito Tenancingo	Distrito Candelaria	Distrito Monte San Juan	Distrito El Rosario	Distrito San Ramon	Distrito San Cristobal	Distrito Santa Cruz Analquito	Distrito Santa Cruz Michapa	Distrito San Rafael Cedros	Distrito El Carmen		
313	Contratacion de empreritos internos	\$ 516,920.00	\$ -	\$ -	\$ -	\$ 18,000.00	\$ -	\$ -	\$ -	\$ -	\$ -	\$ 42,506.60	\$ -	\$ 577,426.60
31308	De empresas privadas financieras	\$ 516,920.00	\$ -	\$ -	\$ -	\$ 18,000.00	\$ -	\$ -	\$ -	\$ -	\$ -	\$ 42,506.60	\$ -	\$ 577,426.60
32	saldos años anteriores	\$ 2894,768.72	\$ 680,505.24	\$ 110,182.71	\$ 141,786.81	\$ 407,143.91	\$ 89,703.53	\$ 153,004.20	\$ 27,170.10	\$ 153,225.40	\$ 605,239.34	\$ 328,488.66	\$ 1210,412.58	\$ 6801,631.20
321	Saldos iniciales de cajas y bancos	\$ 2588,744.26	\$ 624,899.05	\$ 97,192.84	\$ 129,790.28	\$ 363,785.21	\$ 83,733.69	\$ 153,004.20	\$ 27,170.10	\$ 53,225.40	\$ 497,863.59	\$ 56,073.97	\$ -	\$ 4675,482.59
32102	Saldo Inicial en Banco (Consolidado de Cuentas)	\$ 2588,744.26	\$ 624,899.05	\$ 97,192.84	\$ 129,790.28	\$ 363,785.21	\$ 83,733.69	\$ 153,004.20	\$ 27,170.10	\$ 53,225.40	\$ 497,863.59	\$ 56,073.97	\$ -	\$ 4675,482.59
322	Cuentas por cobrar de años anteriores	\$ 306,024.46	\$ 55,606.19	\$ 12,989.87	\$ 11,996.53	\$ 43,358.70	\$ 5,969.84	\$ -	\$ -	\$ 100,000.00	\$ 107,375.75	\$ 272,414.69	\$ 1210,412.58	\$ 2126,148.61
32201	Cuentas por cobrar de años anteriores	\$ 306,024.46	\$ 55,606.19	\$ 12,989.87	\$ 11,996.53	\$ 43,358.70	\$ 5,969.84	\$ -	\$ -	\$ 100,000.00	\$ 107,375.75	\$ 272,414.69	\$ -	\$ 915,736.03
32202	Cuentas por cobrar de años anteriores/FAM	\$ -	\$ -	\$ -	\$ -	\$ -	\$ -	\$ -	\$ -	\$ -	\$ -	\$ -	\$ 462,312.54	\$ 462,312.54
32201	Cuentas por cobrar de años anteriores/120 LIBRE DISPONIBILIDAD	\$ -	\$ -	\$ -	\$ -	\$ -	\$ -	\$ -	\$ -	\$ -	\$ -	\$ -	\$ 482,964.40	\$ 482,964.40
32201	Cuentas por cobrar de años anteriores/125 Servicio de la Deuda Publica.	\$ -	\$ -	\$ -	\$ -	\$ -	\$ -	\$ -	\$ -	\$ -	\$ -	\$ -	\$ 265,135.64	\$ 265,135.64
Total Rubro de Agrupacion		\$ 6848,454.40	\$ 998,457.47	\$ 578,819.46	\$ 580,415.78	\$ 711,000.76	\$ 403,728.07	\$ 630,638.36	\$ 224,829.05	\$ 654,155.21	\$ 1265,054.90	\$ 888,426.56	\$ 7450,441.20	\$ 17886,819.13
Total Cuentas Presupuestarias		\$ 6848,454.40	\$ 998,457.47	\$ 578,819.46	\$ 580,415.78	\$ 711,000.76	\$ 403,728.07	\$ 630,638.36	\$ 224,829.05	\$ 654,155.21	\$ 1265,054.90	\$ 888,426.56	\$ 7450,441.20	\$ 17886,819.13
Total Objetos Especificos		\$ 6848,454.40	\$ 998,457.47	\$ 578,819.46	\$ 580,415.78	\$ 711,000.76	\$ 403,728.07	\$ 630,638.36	\$ 224,829.05	\$ 654,155.21	\$ 1265,054.90	\$ 888,426.56	\$ 7185,305.56	\$ 17886,819.13

LOS DATOS PUEDEN VARIAR, DEBIDO QUE LA CONTABILIDAD Y EJECUCION PRESUPUESTARIA DE INGRESOS Y EGRESOS NO SE ENCUENTRA AL DIA A LA REALIZACION DEL PRESENTE PRESUPUESTO. A EXCEPCION DE LOS DISTRITOS DE MONTE SAN JUAN, SANTA CRUZ ANALQUITO, SAN RAFAEL CEDROS, EL ROSARIO.

LOS SALDOS INICIALES EN BANCOS NO SE ENCUENTRAN CONCILIADOS, EN EL DISTRITO DE COJUTEPEQUE, SUS MONTOS PUEDEN VARIAR AL FINALIZAR EL AÑO FISCAL.



MUNICIPIO DE
CUSCATLÁN SUR

PRESUPUESTO DE INGRESOS.

POR DISTRITOS Y MUNICIPIO.

- * CUSCATLAN SUR.
- * COJUTEPEQUE.
- * TENANCINGO.
- * CANDELARIA.
- * MONTE SAN JUAN.
- * EL ROSARIO.
- * SAN RAMÓN.
- * SAN CRISTOBAL.
- * SANTA CRUZ ANALQUITO.
- * SANTA CRUZ MICHAPA
- * SAN RAFAEL CEDROS.
- * EL CARMEN.



MUNICIPALIDAD DE CUSCATLAN SUR, DEPARTAMENTO DE CUSCATLAN
 CUSCATLÁN SUR POR FUENTE DE RECURSOS// MAYO - DICIEMBRE 2024
PRESUPUESTO DE INGRESOS
 (En Dolares de los Estados Unidos de America)



CODIGO	CONCEPTO	FONDO GENERAL						FONDOS INS. CRECER JUNTOS	PRESTAMO INTERNO 0000	FISDL 112	CESC 121	DONACIONES 000	MINISTERIO DE JUSTICIA	FONDOS PROPIOS	TOTAL
		FODES GENERAL (109)	FODES 120 1.5%	FODES (111) 75% Inver	FODES 125 Deuda publica	FODES 110 25% Funcion	FODES 216 FA.M.								
11	Impuestos	\$ -	\$ -	\$ -	\$ -	\$ -	\$ -	\$ -	\$ -	\$ -	\$ -	\$ -	\$ -	\$ -	\$ -
118	Impuestos Municipales	\$ -	\$ -	\$ -	\$ -	\$ -	\$ -	\$ -	\$ -	\$ -	\$ -	\$ -	\$ -	\$ -	\$ -
11801	De Comercio	\$ -	\$ -	\$ -	\$ -	\$ -	\$ -	\$ -	\$ -	\$ -	\$ -	\$ -	\$ -	\$ -	\$ -
11802	De Industria	\$ -	\$ -	\$ -	\$ -	\$ -	\$ -	\$ -	\$ -	\$ -	\$ -	\$ -	\$ -	\$ -	\$ -
11803	Financieros	\$ -	\$ -	\$ -	\$ -	\$ -	\$ -	\$ -	\$ -	\$ -	\$ -	\$ -	\$ -	\$ -	\$ -
11804	De Servicios	\$ -	\$ -	\$ -	\$ -	\$ -	\$ -	\$ -	\$ -	\$ -	\$ -	\$ -	\$ -	\$ -	\$ -
11806	Bares y Restaurantes	\$ -	\$ -	\$ -	\$ -	\$ -	\$ -	\$ -	\$ -	\$ -	\$ -	\$ -	\$ -	\$ -	\$ -
11811	Loteria de Carton	\$ -	\$ -	\$ -	\$ -	\$ -	\$ -	\$ -	\$ -	\$ -	\$ -	\$ -	\$ -	\$ -	\$ -
11812	Maquinas Traganiquel	\$ -	\$ -	\$ -	\$ -	\$ -	\$ -	\$ -	\$ -	\$ -	\$ -	\$ -	\$ -	\$ -	\$ -
11816	Transporte	\$ -	\$ -	\$ -	\$ -	\$ -	\$ -	\$ -	\$ -	\$ -	\$ -	\$ -	\$ -	\$ -	\$ -
11817	Vallas publicitarias	\$ -	\$ -	\$ -	\$ -	\$ -	\$ -	\$ -	\$ -	\$ -	\$ -	\$ -	\$ -	\$ -	\$ -
11818	Vialidades	\$ -	\$ -	\$ -	\$ -	\$ -	\$ -	\$ -	\$ -	\$ -	\$ -	\$ -	\$ -	\$ -	\$ -
11899	Impuestos Municipales diversos	\$ -	\$ -	\$ -	\$ -	\$ -	\$ -	\$ -	\$ -	\$ -	\$ -	\$ -	\$ -	\$ -	\$ -
12	Tasas y Derechos	\$ -	\$ -	\$ -	\$ -	\$ -	\$ -	\$ -	\$ -	\$ -	\$ -	\$ -	\$ -	\$ -	\$ -
121	Tasas	\$ -	\$ -	\$ -	\$ -	\$ -	\$ -	\$ -	\$ -	\$ -	\$ -	\$ -	\$ -	\$ -	\$ -
12105	Por servicios de certificacion	\$ -	\$ -	\$ -	\$ -	\$ -	\$ -	\$ -	\$ -	\$ -	\$ -	\$ -	\$ -	\$ -	\$ -
12106	por expedicion de documentos de ident.	\$ -	\$ -	\$ -	\$ -	\$ -	\$ -	\$ -	\$ -	\$ -	\$ -	\$ -	\$ -	\$ -	\$ -
12108	Alumbrado publico	\$ -	\$ -	\$ -	\$ -	\$ -	\$ -	\$ -	\$ -	\$ -	\$ -	\$ -	\$ -	\$ -	\$ -
12109	aseo publico	\$ -	\$ -	\$ -	\$ -	\$ -	\$ -	\$ -	\$ -	\$ -	\$ -	\$ -	\$ -	\$ -	\$ -
12110	Caseta Tefonica	\$ -	\$ -	\$ -	\$ -	\$ -	\$ -	\$ -	\$ -	\$ -	\$ -	\$ -	\$ -	\$ -	\$ -
12111	cementerios municipales	\$ -	\$ -	\$ -	\$ -	\$ -	\$ -	\$ -	\$ -	\$ -	\$ -	\$ -	\$ -	\$ -	\$ -
12112	Desechos	\$ -	\$ -	\$ -	\$ -	\$ -	\$ -	\$ -	\$ -	\$ -	\$ -	\$ -	\$ -	\$ -	\$ -
12114	fiestas	\$ -	\$ -	\$ -	\$ -	\$ -	\$ -	\$ -	\$ -	\$ -	\$ -	\$ -	\$ -	\$ -	\$ -
12115	Mercados	\$ -	\$ -	\$ -	\$ -	\$ -	\$ -	\$ -	\$ -	\$ -	\$ -	\$ -	\$ -	\$ -	\$ -

CODIGO	CONCEPTO	FONDO GENERAL						FONDOS INS. CRECER JUNTOS	PRESTAMO INTERNO 0000	FISDL 112	CESC 121	DONACIONES 000	MINISTERIO DE JUSTICIA	FONDOS PROPIOS	TOTAL
		FODES GENERAL (109)	FODES 120 1.5%	FODES (111) 75% Inver	FODES 125 Deuda publica	FODES 110 25% Funcion	FODES 216 FA.M.								
12117	pavimentacion	\$ -	\$ -	\$ -	\$ -	\$ -	\$ -	\$ -	\$ -	\$ -	\$ -	\$ -	\$ -	\$ -	\$ -
12118	postes torres y antenas	\$ -	\$ -	\$ -	\$ -	\$ -	\$ -	\$ -	\$ -	\$ -	\$ -	\$ -	\$ -	\$ -	\$ -
12119	rastro y tianguie	\$ -	\$ -	\$ -	\$ -	\$ -	\$ -	\$ -	\$ -	\$ -	\$ -	\$ -	\$ -	\$ -	\$ -
12120	Revision de Planos	\$ -	\$ -	\$ -	\$ -	\$ -	\$ -	\$ -	\$ -	\$ -	\$ -	\$ -	\$ -	\$ -	\$ -
12122	Terminal de buses	\$ -	\$ -	\$ -	\$ -	\$ -	\$ -	\$ -	\$ -	\$ -	\$ -	\$ -	\$ -	\$ -	\$ -
12123	Baños y Lavaderos Publicos	\$ -	\$ -	\$ -	\$ -	\$ -	\$ -	\$ -	\$ -	\$ -	\$ -	\$ -	\$ -	\$ -	\$ -
12199	Tasas Divesas	\$ -	\$ -	\$ -	\$ -	\$ -	\$ -	\$ -	\$ -	\$ -	\$ -	\$ -	\$ -	\$ -	\$ -
122	Derechos	\$ -	\$ -	\$ -	\$ -	\$ -	\$ -	\$ -	\$ -	\$ -	\$ -	\$ -	\$ -	\$ -	\$ -
12205	Permidos de Circulacion de Vehiculos	\$ -	\$ -	\$ -	\$ -	\$ -	\$ -	\$ -	\$ -	\$ -	\$ -	\$ -	\$ -	\$ -	\$ -
12210	permisos y licencias Municipales	\$ -	\$ -	\$ -	\$ -	\$ -	\$ -	\$ -	\$ -	\$ -	\$ -	\$ -	\$ -	\$ -	\$ -
12211	cotejo de fierros	\$ -	\$ -	\$ -	\$ -	\$ -	\$ -	\$ -	\$ -	\$ -	\$ -	\$ -	\$ -	\$ -	\$ -
12299	Derechos Diversos	\$ -	\$ -	\$ -	\$ -	\$ -	\$ -	\$ -	\$ -	\$ -	\$ -	\$ -	\$ -	\$ -	\$ -
14	venta de bienes y servicios	\$ -	\$ -	\$ -	\$ -	\$ -	\$ -	\$ -	\$ -	\$ -	\$ -	\$ -	\$ -	\$ -	\$ -
141	venta de bienes	\$ -	\$ -	\$ -	\$ -	\$ -	\$ -	\$ -	\$ -	\$ -	\$ -	\$ -	\$ -	\$ -	\$ -
14199	Venta de Bienes Diversos	\$ -	\$ -	\$ -	\$ -	\$ -	\$ -	\$ -	\$ -	\$ -	\$ -	\$ -	\$ -	\$ -	\$ -
142	Ingresos por prest. De serv. Publicos	\$ -	\$ -	\$ -	\$ -	\$ -	\$ -	\$ -	\$ -	\$ -	\$ -	\$ -	\$ -	\$ -	\$ -
14201	Servicios Basicos	\$ -	\$ -	\$ -	\$ -	\$ -	\$ -	\$ -	\$ -	\$ -	\$ -	\$ -	\$ -	\$ -	\$ -
14202	Servicios de Educacion y Salud	\$ -	\$ -	\$ -	\$ -	\$ -	\$ -	\$ -	\$ -	\$ -	\$ -	\$ -	\$ -	\$ -	\$ -
14299	servicios diversos	\$ -	\$ -	\$ -	\$ -	\$ -	\$ -	\$ -	\$ -	\$ -	\$ -	\$ -	\$ -	\$ -	\$ -
15	Ingresos Financieros y otros	\$ -	\$ -	\$ -	\$ -	\$ -	\$ -	\$ -	\$ -	\$ -	\$ -	\$ -	\$ -	\$ -	\$ -
151	Rendimiento de Tutilos Valores	\$ -	\$ -	\$ -	\$ -	\$ -	\$ -	\$ -	\$ -	\$ -	\$ -	\$ -	\$ -	\$ -	\$ -
15199	Otras Rentabilidades Financieras	\$ -	\$ -	\$ -	\$ -	\$ -	\$ -	\$ -	\$ -	\$ -	\$ -	\$ -	\$ -	\$ -	\$ -
153	Multa e interes por mora	\$ -	\$ -	\$ -	\$ -	\$ -	\$ -	\$ -	\$ -	\$ -	\$ -	\$ -	\$ -	\$ -	\$ -
15301	Multas Por Moras de Impuesto	\$ -	\$ -	\$ -	\$ -	\$ -	\$ -	\$ -	\$ -	\$ -	\$ -	\$ -	\$ -	\$ -	\$ -
15302	Intereses por mora de impuestos	\$ -	\$ -	\$ -	\$ -	\$ -	\$ -	\$ -	\$ -	\$ -	\$ -	\$ -	\$ -	\$ -	\$ -
15310	Multas por Declaracion	\$ -	\$ -	\$ -	\$ -	\$ -	\$ -	\$ -	\$ -	\$ -	\$ -	\$ -	\$ -	\$ -	\$ -
15312	Multa por registro civil	\$ -	\$ -	\$ -	\$ -	\$ -	\$ -	\$ -	\$ -	\$ -	\$ -	\$ -	\$ -	\$ -	\$ -
15314	Otras multas municipales	\$ -	\$ -	\$ -	\$ -	\$ -	\$ -	\$ -	\$ -	\$ -	\$ -	\$ -	\$ -	\$ -	\$ -
15399	Multas e Intereses Diversos	\$ -	\$ -	\$ -	\$ -	\$ -	\$ -	\$ -	\$ -	\$ -	\$ -	\$ -	\$ -	\$ -	\$ -

CODIGO	CONCEPTO	FONDO GENERAL						FONDOS INS. CRECER JUNTOS	PRESTAMO INTERNO 0000	FISDL 112	CESC 121	DONACIONES 000	MINISTERIO DE JUSTICIA	FONDOS PROPIOS	TOTAL
		FODES GENERAL (109)	FODES 120 1.5%	FODES (111) 75% Inver	FODES 125 Deuda publica	FODES 110 25% Funcion	FODES 216 FA.M.								
154	Arrendamiento de bienes	\$ -	\$ -	\$ -	\$ -	\$ -	\$ -	\$ -	\$ -	\$ -	\$ -	\$ -	\$ -	\$ -	\$ -
15402	Arrendamiento de bienes Inmuebles	\$ -	\$ -	\$ -	\$ -	\$ -	\$ -	\$ -	\$ -	\$ -	\$ -	\$ -	\$ -	\$ -	\$ -
15403	Arrendamiento de bienes muebles	\$ -	\$ -	\$ -	\$ -	\$ -	\$ -	\$ -	\$ -	\$ -	\$ -	\$ -	\$ -	\$ -	\$ -
15499	Arrendamiento de bienes diversos	\$ -	\$ -	\$ -	\$ -	\$ -	\$ -	\$ -	\$ -	\$ -	\$ -	\$ -	\$ -	\$ -	\$ -
157	Otros ingresos no clasificados	\$ -	\$ -	\$ -	\$ -	\$ -	\$ -	\$ -	\$ -	\$ -	\$ -	\$ -	\$ -	\$ -	\$ -
15703	Rentabilidad de cuentas bancarias	\$ -	\$ -	\$ -	\$ -	\$ -	\$ -	\$ -	\$ -	\$ -	\$ -	\$ -	\$ -	\$ -	\$ -
15799	Ingresos diversos	\$ -	\$ -	\$ -	\$ -	\$ -	\$ -	\$ -	\$ -	\$ -	\$ -	\$ -	\$ -	\$ -	\$ -
16	Transferencias corrientes	\$ -	\$ 2505,570.46	\$ -	\$ 2133,624.53	\$ -	\$ 1600,833.63	\$ -	\$ -	\$ -	\$ -	\$ -	\$ -	\$ 768,269.58	\$ 7008,298.20
162	Transferencias corrientes del sectores pub.	\$ -	\$ 2505,570.46	\$ -	\$ 2133,624.53	\$ -	\$ 1600,833.63	\$ -	\$ -	\$ -	\$ -	\$ -	\$ -	\$ 768,269.58	\$ 7008,298.20
1620	Transferencia corriente del sectores publico FONDOS PROPIOS	\$ -	\$ -	\$ -	\$ -	\$ -	\$ -	\$ -	\$ -	\$ -	\$ -	\$ -	\$ -	\$ 768,269.58	\$ 768,269.58
1620701	Transferencia corriente del sectores publico FODES 1.5% LIBRE DISPONIBILIDAD	\$ -	\$ 2505,570.46	\$ -	\$ -	\$ -	\$ -	\$ -	\$ -	\$ -	\$ -	\$ -	\$ -	\$ -	\$ 2505,570.46
1620701	Transferencia corriente del sectores publico FODES APOYO MUNICIPAL	\$ -	\$ -	\$ -	\$ -	\$ -	\$ 1600,833.63	\$ -	\$ -	\$ -	\$ -	\$ -	\$ -	\$ -	\$ 1600,833.63
1620703	Transferencia corriente del sectores publico DEUDA PUBLICA MUNICIPAL	\$ -	\$ -	\$ -	\$ 2133,624.53	\$ -	\$ -	\$ -	\$ -	\$ -	\$ -	\$ -	\$ -	\$ -	\$ 2133,624.53
22	Transferencia de capital	\$ -	\$ -	\$ -	\$ -	\$ -	\$ -	\$ -	\$ -	\$ -	\$ -	\$ -	\$ -	\$ -	\$ -
222	Transferencia de capital de sect. Pub.	\$ -	\$ -	\$ -	\$ -	\$ -	\$ -	\$ -	\$ -	\$ -	\$ -	\$ -	\$ -	\$ -	\$ -
22201	Transferencia de capital del sector publico FODES 75%	\$ -	\$ -	\$ -	\$ -	\$ -	\$ -	\$ -	\$ -	\$ -	\$ -	\$ -	\$ -	\$ -	\$ -
22205	Instituto Nacional de los Deportes El Salvador	\$ -	\$ -	\$ -	\$ -	\$ -	\$ -	\$ -	\$ -	\$ -	\$ -	\$ -	\$ -	\$ -	\$ -
22207	Transferencias de capital del SP/ Obligaciones y transferencias Generales del Est.	\$ -	\$ -	\$ -	\$ -	\$ -	\$ -	\$ -	\$ -	\$ -	\$ -	\$ -	\$ -	\$ -	\$ -
31	Endeudamiento publico	\$ -	\$ -	\$ -	\$ -	\$ -	\$ -	\$ -	\$ -	\$ -	\$ -	\$ -	\$ -	\$ -	\$ -
313	Contratacion de empreritos internos	\$ -	\$ -	\$ -	\$ -	\$ -	\$ -	\$ -	\$ -	\$ -	\$ -	\$ -	\$ -	\$ -	\$ -
31308	De empresas privadas financieras	\$ -	\$ -	\$ -	\$ -	\$ -	\$ -	\$ -	\$ -	\$ -	\$ -	\$ -	\$ -	\$ -	\$ -
32	saldos años anteriores	\$ -	\$ 482,964.40	\$ -	\$ 265,135.64	\$ -	\$ 462,312.54	\$ -	\$ -	\$ -	\$ -	\$ -	\$ -	\$ -	\$ 1210,412.58
321	Saldos iniciales de cajas y bancos	\$ -	\$ -	\$ -	\$ -	\$ -	\$ -	\$ -	\$ -	\$ -	\$ -	\$ -	\$ -	\$ -	\$ -
32102	Saldo Inicial en Banco/Banco Agricola/ Consolidado	\$ -	\$ -	\$ -	\$ -	\$ -	\$ -	\$ -	\$ -	\$ -	\$ -	\$ -	\$ -	\$ -	\$ -
322	Cuentas por cobrar de años anteriores	\$ -	\$ 482,964.40	\$ -	\$ 265,135.64	\$ -	\$ 462,312.54	\$ -	\$ -	\$ -	\$ -	\$ -	\$ -	\$ -	\$ 1210,412.58
32201	Cuentas por cobrar de años anteriores	\$ -	\$ 482,964.40	\$ -	\$ 265,135.64	\$ -	\$ 462,312.54	\$ -	\$ -	\$ -	\$ -	\$ -	\$ -	\$ -	\$ 1210,412.58
Total Rubro de Agrupacion		\$ -	\$ 2988,534.86	\$ -	\$ 2398,760.17	\$ -	\$ 2063,146.17	\$ -	\$ -	\$ -	\$ -	\$ -	\$ -	\$ 768,269.58	\$ 8218,710.78
Total Cuentas Presupuestarias		\$ -	\$ 2988,534.86	\$ -	\$ 2398,760.17	\$ -	\$ 2063,146.17	\$ -	\$ -	\$ -	\$ -	\$ -	\$ -	\$ 768,269.58	\$ 8218,710.78
Total Objetos Especificos		\$ -	\$ 2988,534.86	\$ -	\$ 2398,760.17	\$ -	\$ 2063,146.17	\$ -	\$ -	\$ -	\$ -	\$ -	\$ -	\$ 768,269.58	\$ 8218,710.78



MUNICIPIO DE
CUSCATLÁN SUR

PRESUPUESTO DE INGRESOS. POR DISTRITOS Y MUNICIPIO.

DISTRITO COJUTEPEQUE.

CUADRO RESUMEN
PRESUPUESTO DE INGRESOS
CLASIFICACION ECONOMICA POR RUBRO
EN DÓLARES DE LOS ESTADOS UNIDOS DE AMÉRICA

CODIGO	CONCEPTO	INGRESOS
11	IMPUESTOS	\$ 625,434.33
12	TASAS Y DERECHOS	\$ 1553,107.78
14	VENTA DE BIENES Y SERVICIOS	\$ 7,496.00
15	INGRESOS FINANCIEROS Y OTROS	\$ 398,832.02
16	TRANSFERENCIAS CORRIENTES	\$ 841,355.55
22	TRANSFERENCIAS DE CAPITAL	\$ 10,540.00
31	ENDEUDAMIENTO PUBLICO	\$ 516,920.00
32	SALDOS DE AÑOS ANTERIORES	\$ 2894,768.72
TOTAL INGRESOS AÑOS 2024		\$ 6848,454.40



MUNICIPALIDAD DE CUSCATLAN SUR, DEPARTAMENTO DE CUSCATLAN
 DISTRITO COJUTEPEQUE// FUENTE DE RECURSOS// MAYO - DICIEMBRE 2024



PRESUPUESTO DE INGRESOS
 (En Dolares de los Estados Unidos de America)

CODIGO	CONCEPTO	FONDO GENERAL						FONDOS INS. CRECER JUNTOS	PRESTAMO INTERNO 0000	FISDL 112	CESC 121	DONACIONES 000	MINISTERIO DE JUSTICIA	FONDOS PROPIOS	TOTAL
		FODES GENERAL (109)	FODES 120 1.5%	FODES (111) 75% Inver	FODES 125 Deuda publica	FODES 110 25% Funcion	FODES 216 FA.M.								
11	Impuestos	\$ -	\$ -	\$ -	\$ -	\$ -	\$ -	\$ -	\$ -	\$ -	\$ -	\$ -	\$ -	\$ 625,434.33	\$ 625,434.33
118	Impuestos Municipales	\$ -	\$ -	\$ -	\$ -	\$ -	\$ -	\$ -	\$ -	\$ -	\$ -	\$ -	\$ -	\$ 625,434.33	\$ 625,434.33
11801	De Comercio	\$ -	\$ -	\$ -	\$ -	\$ -	\$ -	\$ -	\$ -	\$ -	\$ -	\$ -	\$ -	\$ 390,144.26	\$ 390,144.26
11802	De Industria	\$ -	\$ -	\$ -	\$ -	\$ -	\$ -	\$ -	\$ -	\$ -	\$ -	\$ -	\$ -	\$ 2,491.71	\$ 2,491.71
11803	Financieros	\$ -	\$ -	\$ -	\$ -	\$ -	\$ -	\$ -	\$ -	\$ -	\$ -	\$ -	\$ -	\$ 104,358.55	\$ 104,358.55
11804	De Servicios	\$ -	\$ -	\$ -	\$ -	\$ -	\$ -	\$ -	\$ -	\$ -	\$ -	\$ -	\$ -	\$ 59,643.95	\$ 59,643.95
11806	Bares y Restaurantes	\$ -	\$ -	\$ -	\$ -	\$ -	\$ -	\$ -	\$ -	\$ -	\$ -	\$ -	\$ -	\$ 18,000.00	\$ 18,000.00
11811	Loteria de Carton	\$ -	\$ -	\$ -	\$ -	\$ -	\$ -	\$ -	\$ -	\$ -	\$ -	\$ -	\$ -	\$ -	\$ -
11812	Maquinas Traganiquel	\$ -	\$ -	\$ -	\$ -	\$ -	\$ -	\$ -	\$ -	\$ -	\$ -	\$ -	\$ -	\$ -	\$ -
11816	Transporte	\$ -	\$ -	\$ -	\$ -	\$ -	\$ -	\$ -	\$ -	\$ -	\$ -	\$ -	\$ -	\$ -	\$ -
11817	Vallas publicitarias	\$ -	\$ -	\$ -	\$ -	\$ -	\$ -	\$ -	\$ -	\$ -	\$ -	\$ -	\$ -	\$ 35,969.46	\$ 35,969.46
11818	Vialidades	\$ -	\$ -	\$ -	\$ -	\$ -	\$ -	\$ -	\$ -	\$ -	\$ -	\$ -	\$ -	\$ 11,826.40	\$ 11,826.40
11899	Impuestos Municipales diversos	\$ -	\$ -	\$ -	\$ -	\$ -	\$ -	\$ -	\$ -	\$ -	\$ -	\$ -	\$ -	\$ 3,000.00	\$ 3,000.00
12	Tasas y Derechos	\$ -	\$ -	\$ -	\$ -	\$ -	\$ -	\$ -	\$ -	\$ -	\$ -	\$ -	\$ -	\$ 1553,107.78	\$ 1553,107.78
121	Tasas	\$ -	\$ -	\$ -	\$ -	\$ -	\$ -	\$ -	\$ -	\$ -	\$ -	\$ -	\$ -	\$ 1520,067.82	\$ 1520,067.82
12105	Por servicios de certificacion	\$ -	\$ -	\$ -	\$ -	\$ -	\$ -	\$ -	\$ -	\$ -	\$ -	\$ -	\$ -	\$ 55,647.96	\$ 55,647.96
12106	por expedicion de documentos de ident.	\$ -	\$ -	\$ -	\$ -	\$ -	\$ -	\$ -	\$ -	\$ -	\$ -	\$ -	\$ -	\$ -	\$ -
12108	Alumbrado publico	\$ -	\$ -	\$ -	\$ -	\$ -	\$ -	\$ -	\$ -	\$ -	\$ -	\$ -	\$ -	\$ 71,868.28	\$ 71,868.28
12109	aseo publico	\$ -	\$ -	\$ -	\$ -	\$ -	\$ -	\$ -	\$ -	\$ -	\$ -	\$ -	\$ -	\$ 176,079.06	\$ 176,079.06
12110	Caseta Tefonica	\$ -	\$ -	\$ -	\$ -	\$ -	\$ -	\$ -	\$ -	\$ -	\$ -	\$ -	\$ -	\$ -	\$ -
12111	cementerios municipales	\$ -	\$ -	\$ -	\$ -	\$ -	\$ -	\$ -	\$ -	\$ -	\$ -	\$ -	\$ -	\$ 114,917.08	\$ 114,917.08
12112	Desechos	\$ -	\$ -	\$ -	\$ -	\$ -	\$ -	\$ -	\$ -	\$ -	\$ -	\$ -	\$ -	\$ 77,368.01	\$ 77,368.01
12114	fiestas	\$ -	\$ -	\$ -	\$ -	\$ -	\$ -	\$ -	\$ -	\$ -	\$ -	\$ -	\$ -	\$ 61,524.59	\$ 61,524.59

CODIGO	CONCEPTO	FONDO GENERAL						FONDOS INS. CRECER JUNTOS	PRESTAMO INTERNO 0000	FISDL 112	CESC 121	DONACIONES 000	MINISTERIO DE JUSTICIA	FONDOS PROPIOS	TOTAL
		FODES GENERAL (109)	FODES 120 1.5%	FODES (111) 75% Inver	FODES 125 Deuda publica	FODES 110 25% Funcion	FODES 216 FA.M.								
12115	Mercados	\$ -	\$ -	\$ -	\$ -	\$ -	\$ -	\$ -	\$ -	\$ -	\$ -	\$ -	\$ -	\$ 792,174.01	\$ 792,174.01
12117	pavimentacion	\$ -	\$ -	\$ -	\$ -	\$ -	\$ -	\$ -	\$ -	\$ -	\$ -	\$ -	\$ -	\$ 84,841.60	\$ 84,841.60
12118	postes torres y antenas	\$ -	\$ -	\$ -	\$ -	\$ -	\$ -	\$ -	\$ -	\$ -	\$ -	\$ -	\$ -	\$ -	\$ -
12119	rastro y tianguue	\$ -	\$ -	\$ -	\$ -	\$ -	\$ -	\$ -	\$ -	\$ -	\$ -	\$ -	\$ -	\$ 24,590.32	\$ 24,590.32
12120	Revision de Planos	\$ -	\$ -	\$ -	\$ -	\$ -	\$ -	\$ -	\$ -	\$ -	\$ -	\$ -	\$ -	\$ -	\$ -
12122	Terminal de buses	\$ -	\$ -	\$ -	\$ -	\$ -	\$ -	\$ -	\$ -	\$ -	\$ -	\$ -	\$ -	\$ -	\$ -
12123	Baños y Lavaderos Publicos	\$ -	\$ -	\$ -	\$ -	\$ -	\$ -	\$ -	\$ -	\$ -	\$ -	\$ -	\$ -	\$ -	\$ -
12199	Tasas Divesas	\$ -	\$ -	\$ -	\$ -	\$ -	\$ -	\$ -	\$ -	\$ -	\$ -	\$ -	\$ -	\$ 61,056.91	\$ 61,056.91
122	Derechos	\$ -	\$ -	\$ -	\$ -	\$ -	\$ -	\$ -	\$ -	\$ -	\$ -	\$ -	\$ -	\$ 33,039.96	\$ 33,039.96
12205	Permidos de Circulacion de Vehiculos	\$ -	\$ -	\$ -	\$ -	\$ -	\$ -	\$ -	\$ -	\$ -	\$ -	\$ -	\$ -	\$ -	\$ -
12210	permisos y licencias Municipales	\$ -	\$ -	\$ -	\$ -	\$ -	\$ -	\$ -	\$ -	\$ -	\$ -	\$ -	\$ -	\$ 33,039.96	\$ 33,039.96
12211	cotejo de fierros	\$ -	\$ -	\$ -	\$ -	\$ -	\$ -	\$ -	\$ -	\$ -	\$ -	\$ -	\$ -	\$ -	\$ -
12299	Derechos Diversos	\$ -	\$ -	\$ -	\$ -	\$ -	\$ -	\$ -	\$ -	\$ -	\$ -	\$ -	\$ -	\$ -	\$ -
14	venta de bienes y servicios	\$ -	\$ -	\$ -	\$ -	\$ -	\$ -	\$ -	\$ -	\$ -	\$ -	\$ -	\$ -	\$ 7,496.00	\$ 7,496.00
141	venta de bienes	\$ -	\$ -	\$ -	\$ -	\$ -	\$ -	\$ -	\$ -	\$ -	\$ -	\$ -	\$ -	\$ -	\$ -
14199	Venta de Bienes Diversos	\$ -	\$ -	\$ -	\$ -	\$ -	\$ -	\$ -	\$ -	\$ -	\$ -	\$ -	\$ -	\$ -	\$ -
142	Ingresos por prest. De serv. Publicos	\$ -	\$ -	\$ -	\$ -	\$ -	\$ -	\$ -	\$ -	\$ -	\$ -	\$ -	\$ -	\$ 7,496.00	\$ 7,496.00
14201	Servicios Basicos	\$ -	\$ -	\$ -	\$ -	\$ -	\$ -	\$ -	\$ -	\$ -	\$ -	\$ -	\$ -	\$ -	\$ -
14202	Servicios de Educacion y Salud	\$ -	\$ -	\$ -	\$ -	\$ -	\$ -	\$ -	\$ -	\$ -	\$ -	\$ -	\$ -	\$ -	\$ -
14299	servicios diversos	\$ -	\$ -	\$ -	\$ -	\$ -	\$ -	\$ -	\$ -	\$ -	\$ -	\$ -	\$ -	\$ 7,496.00	\$ 7,496.00
15	Ingresos Financieros y otros	\$ -	\$ -	\$ -	\$ -	\$ -	\$ -	\$ -	\$ -	\$ -	\$ -	\$ -	\$ -	\$ 398,832.02	\$ 398,832.02
151	Rendimiento de Tutilos Valores	\$ -	\$ -	\$ -	\$ -	\$ -	\$ -	\$ -	\$ -	\$ -	\$ -	\$ -	\$ -	\$ -	\$ -
15199	Otras Rentabilidades Financieras	\$ -	\$ -	\$ -	\$ -	\$ -	\$ -	\$ -	\$ -	\$ -	\$ -	\$ -	\$ -	\$ -	\$ -
153	Multa e interes por mora	\$ -	\$ -	\$ -	\$ -	\$ -	\$ -	\$ -	\$ -	\$ -	\$ -	\$ -	\$ -	\$ 21,219.79	\$ 21,219.79
15301	Multas Por Moras de Impuesto	\$ -	\$ -	\$ -	\$ -	\$ -	\$ -	\$ -	\$ -	\$ -	\$ -	\$ -	\$ -	\$ 11,093.58	\$ 11,093.58
15302	Intereses por mora de impuestos	\$ -	\$ -	\$ -	\$ -	\$ -	\$ -	\$ -	\$ -	\$ -	\$ -	\$ -	\$ -	\$ 5,626.28	\$ 5,626.28
15310	Multas por Declaracion	\$ -	\$ -	\$ -	\$ -	\$ -	\$ -	\$ -	\$ -	\$ -	\$ -	\$ -	\$ -	\$ -	\$ -
15312	Multa por registro civil	\$ -	\$ -	\$ -	\$ -	\$ -	\$ -	\$ -	\$ -	\$ -	\$ -	\$ -	\$ -	\$ 561.83	\$ 561.83

CODIGO	CONCEPTO	FONDO GENERAL						FONDOS INS. CRECER JUNTOS	PRESTAMO INTERNO 0000	FISDL 112	CESC 121	DONACIONES 000	MINISTERIO DE JUSTICIA	FONDOS PROPIOS	TOTAL
		FODES GENERAL (109)	FODES 120 1.5%	FODES (111) 75% Inver	FODES 125 Deuda publica	FODES 110 25% Funcion	FODES 216 FA.M.								
15314	Otras multas municipales	\$ -	\$ -	\$ -	\$ -	\$ -	\$ -	\$ -	\$ -	\$ -	\$ -	\$ -	\$ -	\$ 3,938.10	\$ 3,938.10
15399	Multas e Intereses Diversos	\$ -	\$ -	\$ -	\$ -	\$ -	\$ -	\$ -	\$ -	\$ -	\$ -	\$ -	\$ -	\$ -	\$ -
154	Arrendamiento de bienes	\$ -	\$ -	\$ -	\$ -	\$ -	\$ -	\$ -	\$ -	\$ -	\$ -	\$ -	\$ -	\$ 348,103.60	\$ 348,103.60
15402	Arrendamiento de bienes Inmuebles	\$ -	\$ -	\$ -	\$ -	\$ -	\$ -	\$ -	\$ -	\$ -	\$ -	\$ -	\$ -	\$ 347,103.60	\$ 347,103.60
15403	Arrendamiento de bienes muebles	\$ -	\$ -	\$ -	\$ -	\$ -	\$ -	\$ -	\$ -	\$ -	\$ -	\$ -	\$ -	\$ -	\$ -
15499	Arrendamiento de bienes diversos	\$ -	\$ -	\$ -	\$ -	\$ -	\$ -	\$ -	\$ -	\$ -	\$ -	\$ -	\$ -	\$ 1,000.00	\$ 1,000.00
157	Otros ingresos no clasificados	\$ -	\$ -	\$ -	\$ -	\$ -	\$ -	\$ -	\$ -	\$ -	\$ -	\$ -	\$ -	\$ 29,508.63	\$ 29,508.63
15703	Rentabilidad de cuentas bancarias	\$ -	\$ -	\$ -	\$ -	\$ -	\$ -	\$ -	\$ -	\$ -	\$ -	\$ -	\$ -	\$ 2,508.63	\$ 2,508.63
15799	Ingresos diversos	\$ -	\$ -	\$ -	\$ -	\$ -	\$ -	\$ -	\$ -	\$ -	\$ -	\$ -	\$ -	\$ 27,000.00	\$ 27,000.00
16	Transferencias corrientes	\$ -	\$ 521,355.52	\$ -	\$ -	\$ -	\$ 320,000.03	\$ -	\$ -	\$ -	\$ -	\$ -	\$ -	\$ -	\$ 841,355.55
162	Transferencias corrientes del sectores pub.	\$ -	\$ 521,355.52	\$ -	\$ -	\$ -	\$ 320,000.03	\$ -	\$ -	\$ -	\$ -	\$ -	\$ -	\$ -	\$ 841,355.55
1620101	Transferencia corriente del sectores publico FODES 1.5%	\$ -	\$ 521,355.52	\$ -	\$ -	\$ -	\$ -	\$ -	\$ -	\$ -	\$ -	\$ -	\$ -	\$ -	\$ 521,355.52
1620101	Transferencia corriente del sectores publico FODES APOYO MUNICIPAL	\$ -	\$ -	\$ -	\$ -	\$ -	\$ 320,000.03	\$ -	\$ -	\$ -	\$ -	\$ -	\$ -	\$ -	\$ 320,000.03
1620703	Transferencia corriente del sectores publico DEUDA PUBLICA MUNICIPAL	\$ -	\$ -	\$ -	\$ -	\$ -	\$ -	\$ -	\$ -	\$ -	\$ -	\$ -	\$ -	\$ -	\$ -
22	Transferencia de capital	\$ -	\$ -	\$ -	\$ -	\$ -	\$ -	\$ -	\$ -	\$ -	\$ -	\$ 10,540.00	\$ -	\$ -	\$ 10,540.00
222	Transferencia de capital de sect. Pub.	\$ -	\$ -	\$ -	\$ -	\$ -	\$ -	\$ -	\$ -	\$ -	\$ -	\$ 10,540.00	\$ -	\$ -	\$ 10,540.00
22201	Transferencia de capital del sector publico FODES 75%	\$ -	\$ -	\$ -	\$ -	\$ -	\$ -	\$ -	\$ -	\$ -	\$ -	\$ -	\$ -	\$ -	\$ -
22205	Instituto Nacional de los Deportes El Salvador	\$ -	\$ -	\$ -	\$ -	\$ -	\$ -	\$ -	\$ -	\$ -	\$ -	\$ 10,540.00	\$ -	\$ -	\$ 10,540.00
22207	Transferencias de capital del SP/ Obligaciones y transferencias Generales del Est.	\$ -	\$ -	\$ -	\$ -	\$ -	\$ -	\$ -	\$ -	\$ -	\$ -	\$ -	\$ -	\$ -	\$ -
31	Endeudamiento publico	\$ -	\$ -	\$ -	\$ -	\$ -	\$ -	\$ -	\$ 516,920.00	\$ -	\$ -	\$ -	\$ -	\$ -	\$ 516,920.00
313	Contratacion de empreritos internos	\$ -	\$ -	\$ -	\$ -	\$ -	\$ -	\$ -	\$ 516,920.00	\$ -	\$ -	\$ -	\$ -	\$ -	\$ 516,920.00
31308	De empresas privadas financieras	\$ -	\$ -	\$ -	\$ -	\$ -	\$ -	\$ -	\$ 516,920.00	\$ -	\$ -	\$ -	\$ -	\$ -	\$ 516,920.00
32	salDOS años anteriores	\$ 53,781.88	\$ 800,605.84	\$ 285,932.51	\$ -	\$ 2,512.88	\$ 480,043.23	\$ -	\$ 826,735.29	\$ 11,296.83	\$ 1,263.40	\$ 12,085.65	\$ -	\$ 420,511.21	\$ 2894,768.72
321	SalDOS iniciales de cajas y bancos	\$ 53,781.88	\$ 670,266.96	\$ 285,932.51	\$ -	\$ 2,512.88	\$ 360,043.23	\$ -	\$ 826,735.29	\$ 11,296.83	\$ 1,263.40	\$ 12,085.65	\$ -	\$ 364,825.63	\$ 2588,744.26
32102	Saldo Inicial en Banco/Banco Agricola/ Consolidado	\$ -	\$ -	\$ 25,793.87	\$ -	\$ -	\$ -	\$ -	\$ -	\$ -	\$ -	\$ -	\$ -	\$ -	\$ 25,793.87
32102	Saldo Inicial en Banco/Banco Agricola/ Consolidado	\$ -	\$ -	\$ -	\$ -	\$ -	\$ -	\$ -	\$ -	\$ -	\$ -	\$ -	\$ -	\$ 104,895.84	\$ 104,895.84
32102	Saldo Inicial en Banco/Banco Cuscatlan SV/ Consolidado	\$ -	\$ -	\$ -	\$ -	\$ 2,239.28	\$ -	\$ -	\$ -	\$ -	\$ -	\$ -	\$ -	\$ -	\$ 2,239.28
32102	Saldo Inicial en Banco/Banco Cuscatlan SV/ Consolidado	\$ -	\$ -	\$ 39,204.50	\$ -	\$ -	\$ -	\$ -	\$ -	\$ -	\$ -	\$ -	\$ -	\$ -	\$ 39,204.50

CODIGO	CONCEPTO	FONDO GENERAL						FONDOS INS. CRECER JUNTOS	PRESTAMO INTERNO 0000	FISDL 112	CESC 121	DONACIONES 000	MINISTERIO DE JUSTICIA	FONDOS PROPIOS	TOTAL
		FODES GENERAL (109)	FODES 120 1.5%	FODES (111) 75% Inver	FODES 125 Deuda publica	FODES 110 25% Funcion	FODES 216 FA.M.								
32102	Saldo Inicial en Banco/Banco Cuscatlan SV/ Municipalidad de Cojutepeque 5% de fiestas/ 22-40-004987	\$ -	\$ -	\$ -	\$ -	\$ -	\$ -	\$ -	\$ -	\$ -	\$ -	\$ -	\$ -	\$ 79,139.87	\$ 79,139.87
32102	Saldo Inicial en Banco/Banco de America Central/ Consolidado	\$ 35,784.14	\$ -	\$ -	\$ -	\$ -	\$ -	\$ -	\$ -	\$ -	\$ -	\$ -	\$ -	\$ -	\$ 35,784.14
32102	Saldo Inicial en Banco/Banco de America Central/ Consolidado	\$ -	\$ -	\$ -	\$ -	\$ 114.48	\$ -	\$ -	\$ -	\$ -	\$ -	\$ -	\$ -	\$ -	\$ 114.48
32102	Saldo Inicial en Banco/Banco de America Central/ Consolidado	\$ -	\$ -	\$ 193,400.13	\$ -	\$ -	\$ -	\$ -	\$ -	\$ -	\$ -	\$ -	\$ -	\$ -	\$ 193,400.13
32102	Saldo Inicial en Banco/Banco de America Central/ Consolidado	\$ -	\$ -	\$ -	\$ -	\$ -	\$ -	\$ -	\$ -	\$ 2,084.24	\$ -	\$ -	\$ -	\$ -	\$ 2,084.24
32102	Saldo Inicial en Banco/Banco de America Central/ Consolidado	\$ -	\$ 201,041.49	\$ -	\$ -	\$ -	\$ -	\$ -	\$ -	\$ -	\$ -	\$ -	\$ -	\$ -	\$ 201,041.49
32102	Saldo Inicial en Banco/Banco de America Central/ Consolidado	\$ -	\$ -	\$ -	\$ -	\$ -	\$ -	\$ -	\$ -	\$ -	\$ 1,263.40	\$ -	\$ -	\$ -	\$ 1,263.40
32102	Saldo Inicial en Banco/Banco de America Central/ Consolidado	\$ -	\$ -	\$ -	\$ -	\$ -	\$ 360,043.23	\$ -	\$ -	\$ -	\$ -	\$ -	\$ -	\$ -	\$ 360,043.23
32102	Saldo Inicial en Banco/Banco de America Central/ Consolidado	\$ -	\$ -	\$ -	\$ -	\$ -	\$ -	\$ -	\$ -	\$ -	\$ -	\$ -	\$ -	\$ 180,290.38	\$ 180,290.38
32102	Saldo Inicial en Banco/Banco de America Central/ Consolidado	\$ -	\$ -	\$ -	\$ -	\$ -	\$ -	\$ -	\$ 826,735.29	\$ -	\$ -	\$ -	\$ -	\$ -	\$ 826,735.29
32102	Saldo Inicial en Banco/Banco de America Central/ Consolidado	\$ -	\$ -	\$ -	\$ -	\$ -	\$ -	\$ -	\$ -	\$ -	\$ -	\$ 10,337.89	\$ -	\$ -	\$ 10,337.89
32102	Saldo Inicial en Banco/Banco de America Central/ Consolidado	\$ -	\$ -	\$ -	\$ -	\$ -	\$ -	\$ -	\$ -	\$ 8,611.83	\$ -	\$ -	\$ -	\$ -	\$ 8,611.83
32102	Saldo Inicial en Banco/Banco de Fomento/ Consolidado	\$ 17,997.74	\$ -	\$ -	\$ -	\$ -	\$ -	\$ -	\$ -	\$ -	\$ -	\$ -	\$ -	\$ -	\$ 17,997.74
32102	Saldo Inicial en Banco/Banco de Fomento/ Consolidado	\$ -	\$ 469,225.47	\$ -	\$ -	\$ -	\$ -	\$ -	\$ -	\$ -	\$ -	\$ -	\$ -	\$ -	\$ 469,225.47
32102	Saldo Inicial en Banco/Banco de Fomento/ Consolidado	\$ -	\$ -	\$ -	\$ -	\$ -	\$ -	\$ -	\$ -	\$ -	\$ -	\$ -	\$ -	\$ 499.54	\$ 499.54
32102	Saldo Inicial en Banco/Banco de Fomento/ Consolidado	\$ -	\$ -	\$ -	\$ -	\$ -	\$ -	\$ -	\$ -	\$ -	\$ -	\$ 1,747.74	\$ -	\$ -	\$ 1,747.74
32102	Saldo Inicial en Banco/Banco de Fomento/ Consolidado	\$ -	\$ -	\$ -	\$ -	\$ -	\$ -	\$ -	\$ -	\$ 600.75	\$ -	\$ -	\$ -	\$ -	\$ 600.75
32102	Saldo Inicial en Banco/Banco Hipotecario/ Consolidado	\$ -	\$ -	\$ -	\$ -	\$ -	\$ -	\$ -	\$ -	\$ -	\$ -	\$ 0.02	\$ -	\$ -	\$ 0.02
32102	Saldo Inicial en Banco/Bancovi de R.L/ Consolidado	\$ -	\$ -	\$ 27,534.01	\$ -	\$ -	\$ -	\$ -	\$ -	\$ -	\$ -	\$ -	\$ -	\$ -	\$ 27,534.01
32102	Saldo Inicial en Banco/Caja de Credito San Vicente/ Consolidado	\$ -	\$ -	\$ -	\$ -	\$ -	\$ -	\$ -	\$ -	\$ 0.01	\$ -	\$ -	\$ -	\$ -	\$ 0.01
32102	Saldo Inicial en Banco/Banco Agricola/ Consolidado	\$ -	\$ -	\$ -	\$ -	\$ 159.12	\$ -	\$ -	\$ -	\$ -	\$ -	\$ -	\$ -	\$ -	\$ 159.12
322	Cuentas por cobrar de años anteriores	\$ -	\$ 130,338.88	\$ -	\$ -	\$ -	\$ 120,000.00	\$ -	\$ -	\$ -	\$ -	\$ -	\$ -	\$ 55,685.58	\$ 306,024.46
32201	Cuentas por cobrar de años anteriores	\$ -	\$ 130,338.88	\$ -	\$ -	\$ -	\$ 120,000.00	\$ -	\$ -	\$ -	\$ -	\$ -	\$ -	\$ 55,685.58	\$ 306,024.46
Total Rubro de Agrupacion		\$ 53,781.88	\$ 1321,961.36	\$ 285,932.51	\$ -	\$ 2,512.88	\$ 800,043.26	\$ -	\$ 1343,655.29	\$ 11,296.83	\$ 1,263.40	\$ 22,625.65	\$ -	\$ 3005,381.34	\$ 6848,454.40
Total Cuentas Presupuestarias		\$ 53,781.88	\$ 1321,961.36	\$ 285,932.51	\$ -	\$ 2,512.88	\$ 800,043.26	\$ -	\$ 1343,655.29	\$ 11,296.83	\$ 1,263.40	\$ 22,625.65	\$ -	\$ 3005,381.34	\$ 6848,454.40
Total Objetos Especificos		\$ 53,781.88	\$ 1321,961.36	\$ 285,932.51	\$ -	\$ 2,512.88	\$ 800,043.26	\$ -	\$ 1343,655.29	\$ 11,296.83	\$ 1,263.40	\$ 22,625.65	\$ -	\$ 3005,381.34	\$ 6848,454.40



PRESUPUESTO DE INGRESOS. POR DISTRITOS Y MUNICIPIO.

DISTRITO TENANCINGO.

CUADRO RESUMEN
PRESUPUESTO DE INGRESOS
CLASIFICACION ECONOMICA POR RUBRO
EN DÓLARES DE LOS ESTADOS UNIDOS DE AMÉRICA

CODIGO	CONCEPTO	INGRESOS
11	IMPUESTOS	\$ 10,325.83
12	TASAS Y DERECHOS	\$ 30,330.36
14	VENTA DE BIENES Y SERVICIOS	\$ 746.35
15	INGRESOS FINANCIEROS Y OTROS	\$ 36,797.93
16	TRANSFERENCIAS CORRIENTES	\$ 239,751.76
22	TRANSFERENCIAS DE CAPITAL	\$ -
31	ENDEUDAMIENTO PUBLICO	\$ -
32	SALDOS DE AÑOS ANTERIORES	\$ 680,505.24
TOTAL INGRESOS AÑOS 2024		\$ 998,457.47



MUNICIPALIDAD DE CUSCATLAN SUR, DEPARTAMENTO DE CUSCATLAN
 DISTRITO TENANCINGO// FUENTE DE RECURSOS// MAYO - DICIEMBRE 2024



PRESUPUESTO DE INGRESOS

(En Dolares de los Estados Unidos de America)

CODIGO	CONCEPTO	FONDO GENERAL						FONDOS INS. CRECER JUNTOS	PRESTAMO INTERNO 0000	FISDL 112	CESC 121	DONACIONES 000	MINISTERIO DE JUSTICIA	FONDOS PROPIOS	TOTAL
		FODES GENERAL (109)	FODES 120 1.5%	FODES (111) 75% Inver	FODES 125 Deuda publica	FODES 110 25% Funcion	FODES 216 FA.M.								
11	Impuestos	\$ -	\$ -	\$ -	\$ -	\$ -	\$ -	\$ -	\$ -	\$ -	\$ -	\$ -	\$ -	\$ 10,325.83	\$ 10,325.83
118	Impuestos Municipales	\$ -	\$ -	\$ -	\$ -	\$ -	\$ -	\$ -	\$ -	\$ -	\$ -	\$ -	\$ -	\$ 10,325.83	\$ 10,325.83
11801	De Comercio	\$ -	\$ -	\$ -	\$ -	\$ -	\$ -	\$ -	\$ -	\$ -	\$ -	\$ -	\$ -	\$ 2,963.82	\$ 2,963.82
11802	De Industria	\$ -	\$ -	\$ -	\$ -	\$ -	\$ -	\$ -	\$ -	\$ -	\$ -	\$ -	\$ -	\$ -	\$ -
11803	Financieros	\$ -	\$ -	\$ -	\$ -	\$ -	\$ -	\$ -	\$ -	\$ -	\$ -	\$ -	\$ -	\$ -	\$ -
11804	De Servicios	\$ -	\$ -	\$ -	\$ -	\$ -	\$ -	\$ -	\$ -	\$ -	\$ -	\$ -	\$ -	\$ -	\$ -
11806	Bares y Restaurantes	\$ -	\$ -	\$ -	\$ -	\$ -	\$ -	\$ -	\$ -	\$ -	\$ -	\$ -	\$ -	\$ -	\$ -
11811	Loteria de Carton	\$ -	\$ -	\$ -	\$ -	\$ -	\$ -	\$ -	\$ -	\$ -	\$ -	\$ -	\$ -	\$ -	\$ -
11812	Maquinas Traganiqueel	\$ -	\$ -	\$ -	\$ -	\$ -	\$ -	\$ -	\$ -	\$ -	\$ -	\$ -	\$ -	\$ -	\$ -
11816	Transporte	\$ -	\$ -	\$ -	\$ -	\$ -	\$ -	\$ -	\$ -	\$ -	\$ -	\$ -	\$ -	\$ -	\$ -
11817	Vallas publicitarias	\$ -	\$ -	\$ -	\$ -	\$ -	\$ -	\$ -	\$ -	\$ -	\$ -	\$ -	\$ -	\$ -	\$ -
11818	Vialidades	\$ -	\$ -	\$ -	\$ -	\$ -	\$ -	\$ -	\$ -	\$ -	\$ -	\$ -	\$ -	\$ 5,659.82	\$ 5,659.82
11899	Impuestos Municipales diversos	\$ -	\$ -	\$ -	\$ -	\$ -	\$ -	\$ -	\$ -	\$ -	\$ -	\$ -	\$ -	\$ 1,702.19	\$ 1,702.19
12	Tasas y Derechos	\$ -	\$ -	\$ -	\$ -	\$ -	\$ -	\$ -	\$ -	\$ -	\$ -	\$ -	\$ -	\$ 30,330.36	\$ 30,330.36
121	Tasas	\$ -	\$ -	\$ -	\$ -	\$ -	\$ -	\$ -	\$ -	\$ -	\$ -	\$ -	\$ -	\$ 29,412.46	\$ 29,412.46
12105	Por servicios de certificacion	\$ -	\$ -	\$ -	\$ -	\$ -	\$ -	\$ -	\$ -	\$ -	\$ -	\$ -	\$ -	\$ 6,552.37	\$ 6,552.37
12106	por expedicion de documentos de ident.	\$ -	\$ -	\$ -	\$ -	\$ -	\$ -	\$ -	\$ -	\$ -	\$ -	\$ -	\$ -	\$ 482.92	\$ 482.92
12108	Alumbrado publico	\$ -	\$ -	\$ -	\$ -	\$ -	\$ -	\$ -	\$ -	\$ -	\$ -	\$ -	\$ -	\$ 5,916.80	\$ 5,916.80
12109	aseo publico	\$ -	\$ -	\$ -	\$ -	\$ -	\$ -	\$ -	\$ -	\$ -	\$ -	\$ -	\$ -	\$ 551.09	\$ 551.09
12110	Caseta Tefonica	\$ -	\$ -	\$ -	\$ -	\$ -	\$ -	\$ -	\$ -	\$ -	\$ -	\$ -	\$ -	\$ -	\$ -
12111	cementerios municipales	\$ -	\$ -	\$ -	\$ -	\$ -	\$ -	\$ -	\$ -	\$ -	\$ -	\$ -	\$ -	\$ 1,689.48	\$ 1,689.48
12112	Desechos	\$ -	\$ -	\$ -	\$ -	\$ -	\$ -	\$ -	\$ -	\$ -	\$ -	\$ -	\$ -	\$ -	\$ -
12114	fiestas	\$ -	\$ -	\$ -	\$ -	\$ -	\$ -	\$ -	\$ -	\$ -	\$ -	\$ -	\$ -	\$ 347.37	\$ 347.37
12115	Mercados	\$ -	\$ -	\$ -	\$ -	\$ -	\$ -	\$ -	\$ -	\$ -	\$ -	\$ -	\$ -	\$ 10,770.09	\$ 10,770.09
12117	pavimentacion	\$ -	\$ -	\$ -	\$ -	\$ -	\$ -	\$ -	\$ -	\$ -	\$ -	\$ -	\$ -	\$ 235.87	\$ 235.87

CODIGO	CONCEPTO	FONDO GENERAL						FONDOS INS. CRECER JUNTOS	PRESTAMO INTERNO 0000	FISDL 112	CESC 121	DONACIONES 000	MINISTERIO DE JUSTICIA	FONDOS PROPIOS	TOTAL
		FODES GENERAL (109)	FODES 120 1.5%	FODES (111) 75% Inver	FODES 125 Deuda publica	FODES 110 25% Funcion	FODES 216 FA.M.								
12118	postes torres y antenas	\$ -	\$ -	\$ -	\$ -	\$ -	\$ -	\$ -	\$ -	\$ -	\$ -	\$ -	\$ -	\$ 1,235.12	\$ 1,235.12
12119	rastro y tianguie	\$ -	\$ -	\$ -	\$ -	\$ -	\$ -	\$ -	\$ -	\$ -	\$ -	\$ -	\$ -	\$ 532.90	\$ 532.90
12120	Revision de Planos	\$ -	\$ -	\$ -	\$ -	\$ -	\$ -	\$ -	\$ -	\$ -	\$ -	\$ -	\$ -	\$ -	\$ -
12122	Terminal de buses	\$ -	\$ -	\$ -	\$ -	\$ -	\$ -	\$ -	\$ -	\$ -	\$ -	\$ -	\$ -	\$ 1,098.45	\$ 1,098.45
12123	Baños y Lavaderos Publicos	\$ -	\$ -	\$ -	\$ -	\$ -	\$ -	\$ -	\$ -	\$ -	\$ -	\$ -	\$ -	\$ -	\$ -
12199	Tasas Divesas	\$ -	\$ -	\$ -	\$ -	\$ -	\$ -	\$ -	\$ -	\$ -	\$ -	\$ -	\$ -	\$ -	\$ -
122	Derechos	\$ -	\$ -	\$ -	\$ -	\$ -	\$ -	\$ -	\$ -	\$ -	\$ -	\$ -	\$ -	\$ 917.90	\$ 917.90
12205	Permisos de Circulacion de Vehiculos	\$ -	\$ -	\$ -	\$ -	\$ -	\$ -	\$ -	\$ -	\$ -	\$ -	\$ -	\$ -	\$ -	\$ -
12210	permisos y licencias Municipales	\$ -	\$ -	\$ -	\$ -	\$ -	\$ -	\$ -	\$ -	\$ -	\$ -	\$ -	\$ -	\$ 515.87	\$ 515.87
12211	cotejo de fierros	\$ -	\$ -	\$ -	\$ -	\$ -	\$ -	\$ -	\$ -	\$ -	\$ -	\$ -	\$ -	\$ 402.03	\$ 402.03
12299	Derechos Diversos	\$ -	\$ -	\$ -	\$ -	\$ -	\$ -	\$ -	\$ -	\$ -	\$ -	\$ -	\$ -	\$ -	\$ -
14	venta de bienes y servicios	\$ -	\$ -	\$ -	\$ -	\$ -	\$ -	\$ -	\$ -	\$ -	\$ -	\$ -	\$ -	\$ 746.35	\$ 746.35
141	venta de bienes	\$ -	\$ -	\$ -	\$ -	\$ -	\$ -	\$ -	\$ -	\$ -	\$ -	\$ -	\$ -	\$ -	\$ -
14199	Venta de Bienes Diversos	\$ -	\$ -	\$ -	\$ -	\$ -	\$ -	\$ -	\$ -	\$ -	\$ -	\$ -	\$ -	\$ -	\$ -
142	Ingresos por prest. De serv. Publicos	\$ -	\$ -	\$ -	\$ -	\$ -	\$ -	\$ -	\$ -	\$ -	\$ -	\$ -	\$ -	\$ 746.35	\$ 746.35
14201	Servicios Basicos	\$ -	\$ -	\$ -	\$ -	\$ -	\$ -	\$ -	\$ -	\$ -	\$ -	\$ -	\$ -	\$ -	\$ -
14202	Servicios de Educacion y Salud	\$ -	\$ -	\$ -	\$ -	\$ -	\$ -	\$ -	\$ -	\$ -	\$ -	\$ -	\$ -	\$ -	\$ -
14299	servicios diversos	\$ -	\$ -	\$ -	\$ -	\$ -	\$ -	\$ -	\$ -	\$ -	\$ -	\$ -	\$ -	\$ 746.35	\$ 746.35
15	Ingresos Financieros y otros	\$ -	\$ -	\$ -	\$ -	\$ -	\$ -	\$ -	\$ -	\$ -	\$ -	\$ -	\$ -	\$ 36,797.93	\$ 36,797.93
151	Rendimiento de Tutilos Valores	\$ -	\$ -	\$ -	\$ -	\$ -	\$ -	\$ -	\$ -	\$ -	\$ -	\$ -	\$ -	\$ -	\$ -
15199	Otras Rentabilidades Financieras	\$ -	\$ -	\$ -	\$ -	\$ -	\$ -	\$ -	\$ -	\$ -	\$ -	\$ -	\$ -	\$ -	\$ -
153	Multa e interes por mora	\$ -	\$ -	\$ -	\$ -	\$ -	\$ -	\$ -	\$ -	\$ -	\$ -	\$ -	\$ -	\$ 5,738.77	\$ 5,738.77
15301	Multas Por Moras de Impuesto	\$ -	\$ -	\$ -	\$ -	\$ -	\$ -	\$ -	\$ -	\$ -	\$ -	\$ -	\$ -	\$ 850.20	\$ 850.20
15302	Intereses por mora de impuestos	\$ -	\$ -	\$ -	\$ -	\$ -	\$ -	\$ -	\$ -	\$ -	\$ -	\$ -	\$ -	\$ 2,508.91	\$ 2,508.91
15310	Multas por Declaración	\$ -	\$ -	\$ -	\$ -	\$ -	\$ -	\$ -	\$ -	\$ -	\$ -	\$ -	\$ -	\$ -	\$ -
15312	Multa por registro civil	\$ -	\$ -	\$ -	\$ -	\$ -	\$ -	\$ -	\$ -	\$ -	\$ -	\$ -	\$ -	\$ 1,540.77	\$ 1,540.77
15314	Otras multas municipales	\$ -	\$ -	\$ -	\$ -	\$ -	\$ -	\$ -	\$ -	\$ -	\$ -	\$ -	\$ -	\$ 335.34	\$ 335.34
15399	Multas e Intereses Diversos	\$ -	\$ -	\$ -	\$ -	\$ -	\$ -	\$ -	\$ -	\$ -	\$ -	\$ -	\$ -	\$ 503.55	\$ 503.55
154	Arrendamiento de bienes	\$ -	\$ -	\$ -	\$ -	\$ -	\$ -	\$ -	\$ -	\$ -	\$ -	\$ -	\$ -	\$ -	\$ -
15402	Arrendamiento de bienes Inmuebles	\$ -	\$ -	\$ -	\$ -	\$ -	\$ -	\$ -	\$ -	\$ -	\$ -	\$ -	\$ -	\$ -	\$ -

CODIGO	CONCEPTO	FONDO GENERAL						FONDOS INS. CRECER JUNTOS	PRESTAMO INTERNO 0000	FISDL 112	CESC 121	DONACIONES 000	MINISTERIO DE JUSTICIA	FONDOS PROPIOS	TOTAL
		FODES GENERAL (109)	FODES 120 1.5%	FODES (111) 75% Inver	FODES 125 Deuda publica	FODES 110 25% Funcion	FODES 216 FA.M.								
15403	Arrendamiento de bienes muebles	\$ -	\$ -	\$ -	\$ -	\$ -	\$ -	\$ -	\$ -	\$ -	\$ -	\$ -	\$ -	\$ -	\$ -
15499	Arrendamiento de bienes diversos	\$ -	\$ -	\$ -	\$ -	\$ -	\$ -	\$ -	\$ -	\$ -	\$ -	\$ -	\$ -	\$ -	\$ -
157	Otros ingresos no clasificados	\$ -	\$ -	\$ -	\$ -	\$ -	\$ -	\$ -	\$ -	\$ -	\$ -	\$ -	\$ -	\$ 31,059.16	\$ 31,059.16
15703	Rentabilidad de cuentas bancarias	\$ -	\$ -	\$ -	\$ -	\$ -	\$ -	\$ -	\$ -	\$ -	\$ -	\$ -	\$ -	\$ 2,601.79	\$ 2,601.79
15799	Ingresos diversos	\$ -	\$ -	\$ -	\$ -	\$ -	\$ -	\$ -	\$ -	\$ -	\$ -	\$ -	\$ -	\$ 28,457.37	\$ 28,457.37
16	Transferencias corrientes	\$ -	\$ 157,917.99	\$ -	\$ -	\$ -	\$ 81,833.77	\$ -	\$ -	\$ -	\$ -	\$ -	\$ -	\$ -	\$ 239,751.76
162	Transferencias corrientes del sectores pub.	\$ -	\$ 157,917.99	\$ -	\$ -	\$ -	\$ 81,833.77	\$ -	\$ -	\$ -	\$ -	\$ -	\$ -	\$ -	\$ 239,751.76
1620101	Transferencia corriente del sectores publico FODES 1.5%	\$ -	\$ 157,917.99	\$ -	\$ -	\$ -	\$ -	\$ -	\$ -	\$ -	\$ -	\$ -	\$ -	\$ -	\$ 157,917.99
1620101	Transferencia corriente del sectores publico FODES APOYO MUNICIPAL	\$ -	\$ -	\$ -	\$ -	\$ -	\$ 81,833.77	\$ -	\$ -	\$ -	\$ -	\$ -	\$ -	\$ -	\$ 81,833.77
1620703	Transferencia corriente del sectores publico DEUDA PUBLICA MUNICIPAL	\$ -	\$ -	\$ -	\$ -	\$ -	\$ -	\$ -	\$ -	\$ -	\$ -	\$ -	\$ -	\$ -	\$ -
22	Transferencia de capital	\$ -	\$ -	\$ -	\$ -	\$ -	\$ -	\$ -	\$ -	\$ -	\$ -	\$ -	\$ -	\$ -	\$ -
222	Transferencia de capital de sect. Pub.	\$ -	\$ -	\$ -	\$ -	\$ -	\$ -	\$ -	\$ -	\$ -	\$ -	\$ -	\$ -	\$ -	\$ -
22201	Transferencia de capital del sector publico FODES 75%	\$ -	\$ -	\$ -	\$ -	\$ -	\$ -	\$ -	\$ -	\$ -	\$ -	\$ -	\$ -	\$ -	\$ -
22205	Instituto Nacional de los Deportes El Salvador	\$ -	\$ -	\$ -	\$ -	\$ -	\$ -	\$ -	\$ -	\$ -	\$ -	\$ -	\$ -	\$ -	\$ -
22207	Transferencias de capital del SP/ Obligaciones y transferencias Generales del Est.	\$ -	\$ -	\$ -	\$ -	\$ -	\$ -	\$ -	\$ -	\$ -	\$ -	\$ -	\$ -	\$ -	\$ -
31	Endeudamiento publico	\$ -	\$ -	\$ -	\$ -	\$ -	\$ -	\$ -	\$ -	\$ -	\$ -	\$ -	\$ -	\$ -	\$ -
313	Contratacion de emprestitos internos	\$ -	\$ -	\$ -	\$ -	\$ -	\$ -	\$ -	\$ -	\$ -	\$ -	\$ -	\$ -	\$ -	\$ -
31308	De empresas privadas financieras	\$ -	\$ -	\$ -	\$ -	\$ -	\$ -	\$ -	\$ -	\$ -	\$ -	\$ -	\$ -	\$ -	\$ -
32	saldos años anteriores	\$ 11,267.48	\$ 20,269.50	\$ -	\$ -	\$ -	\$ 31,709.41	\$ -	\$ 553,647.83	\$ -	\$ -	\$ -	\$ -	\$ 63,611.02	\$ 680,505.24
321	Saldos iniciales de cajas y bancos	\$ 11,267.48	\$ 20,269.50	\$ -	\$ -	\$ -	\$ 31,709.41	\$ -	\$ 553,647.83	\$ -	\$ -	\$ -	\$ -	\$ 8,004.83	\$ 624,899.05
32102	Saldo Inicial en Banco/BFA (5% Fiestas Patronales/ 100-170-700551-3)	\$ -	\$ -	\$ -	\$ -	\$ -	\$ -	\$ -	\$ -	\$ -	\$ -	\$ -	\$ -	\$ 2,438.98	\$ 2,438.98
32102	Saldo Inicial en Banco/BFA (Fondos Propios/ 100-170-700552-1)	\$ -	\$ -	\$ -	\$ -	\$ -	\$ -	\$ -	\$ -	\$ -	\$ -	\$ -	\$ -	\$ 5,565.85	\$ 5,565.85
32102	Saldo Inicial en Banco/BFA Cta Corriente (Decreto Legislativo 323-22-03-2022- Saldo Existentes de los Recursos que se recibieron al amparo de DL 680/ 100-170-701273-0)	\$ 11,267.48	\$ -	\$ -	\$ -	\$ -	\$ -	\$ -	\$ -	\$ -	\$ -	\$ -	\$ -	\$ -	\$ 11,267.48
32102	Saldo Inicial en Banco/BFA Cta Corriente (Iluminacion del Parque Central Area Perimetral/ 100-170-701227-7)	\$ -	\$ 1,264.83	\$ -	\$ -	\$ -	\$ -	\$ -	\$ -	\$ -	\$ -	\$ -	\$ -	\$ -	\$ 1,264.83
32102	Saldo Inicial en Banco/BFA Cta Corriente (Bacheo de Tramo de Calle, Segunda Calle Oriente/ 100-170-701255-2)	\$ -	\$ 156.60	\$ -	\$ -	\$ -	\$ -	\$ -	\$ -	\$ -	\$ -	\$ -	\$ -	\$ -	\$ 156.60
32102	Saldo Inicial en Banco/BFA Cta Corriente (Suministro de Instalacion de Lamparas Led/ 100-170-701256-0)	\$ -	\$ 3,557.29	\$ -	\$ -	\$ -	\$ -	\$ -	\$ -	\$ -	\$ -	\$ -	\$ -	\$ -	\$ 3,557.29
32102	Saldo Inicial en Banco/BFA Cta Corriente (Pago de Salarios/ Fodes 1.5% Tenancingo, Cuscatlan / 100-170-701304-4)	\$ -	\$ 8,896.33	\$ -	\$ -	\$ -	\$ -	\$ -	\$ -	\$ -	\$ -	\$ -	\$ -	\$ -	\$ 8,896.33
32102	Saldo Inicial en Banco/BFA Cta Corriente (C.C. Chalchuapa/ Mejoramiento de Tramo de Calle/ 100-170-701331-1)	\$ -	\$ -	\$ -	\$ -	\$ -	\$ -	\$ -	\$ 7,525.65	\$ -	\$ -	\$ -	\$ -	\$ -	\$ 7,525.65

CODIGO	CONCEPTO	FONDO GENERAL						FONDOS INS. CRECER JUNTOS	PRESTAMO INTERNO 0000	FISDL 112	CESC 121	DONACIONES 000	MINISTERIO DE JUSTICIA	FONDOS PROPIOS	TOTAL
		FODES GENERAL (109)	FODES 120 1.5%	FODES (111) 75% Inver	FODES 125 Deuda publica	FODES 110 25% Funcion	FODES 216 FA.M.								
32102	Saldo Inicial en Banco/BFA Cta Corriente (C.C. San Vicente/ Mejoramiento de Tramo / 100-170-701332-0)	\$ -	\$ -	\$ -	\$ -	\$ -	\$ -	\$ -	\$ 4,011.38	\$ -	\$ -	\$ -	\$ -	\$ -	\$ 4,011.38
32102	Saldo Inicial en Banco/BFA Cta Corriente (C.C. San Vicente/ Mejoramiento de Puente de Rosario Perico, Canton Rosario Perico / 100-170-701334-6)	\$ -	\$ -	\$ -	\$ -	\$ -	\$ -	\$ -	\$ 3,045.83	\$ -	\$ -	\$ -	\$ -	\$ -	\$ 3,045.83
32102	Saldo Inicial en Banco/BFA Cta Corriente (C.C. San Vicente/ Construccion de Puente en Caserio/ 100-170-701335-4)	\$ -	\$ -	\$ -	\$ -	\$ -	\$ -	\$ -	\$ 2,998.67	\$ -	\$ -	\$ -	\$ -	\$ -	\$ 2,998.67
32102	Saldo Inicial en Banco/BFA Cta Corriente (C.C. San Vicente/ Construccion de Puente en Caserio/ 100-170-701336-2)	\$ -	\$ -	\$ -	\$ -	\$ -	\$ -	\$ -	\$ 3,044.30	\$ -	\$ -	\$ -	\$ -	\$ -	\$ 3,044.30
32102	Saldo Inicial en Banco/BFA Cta Corriente (C.C. Jucuapa/ Construccion Frente al Cementerio Municipal / 100-170-701352-4)	\$ -	\$ -	\$ -	\$ -	\$ -	\$ -	\$ -	\$ 2,867.20	\$ -	\$ -	\$ -	\$ -	\$ -	\$ 2,867.20
32102	Saldo Inicial en Banco/BFA Cta Corriente (C.C. San Vicente/ Mejoramiento de Calle Principal que Conduce hacia Caserio El Trnsito, Canton El Tablon / 100-170-701363-0)	\$ -	\$ -	\$ -	\$ -	\$ -	\$ -	\$ -	\$ 2,655.84	\$ -	\$ -	\$ -	\$ -	\$ -	\$ 2,655.84
32102	Saldo Inicial en Banco/BFA Cta Corriente (Mejoramiento de las Instalaciones del Parque Ecologico Santa Rita / 100-170-701427-0)	\$ -	\$ 1.00	\$ -	\$ -	\$ -	\$ -	\$ -	\$ -	\$ -	\$ -	\$ -	\$ -	\$ -	\$ 1.00
32102	Saldo Inicial en Banco/BFA Cta Corriente (C.C. Chalchuapa/ Ampliacion y Mejoramiento del Cementerio Municipal / 100-170-701334-6)	\$ -	\$ -	\$ -	\$ -	\$ -	\$ -	\$ -	\$ 2,274.11	\$ -	\$ -	\$ -	\$ -	\$ -	\$ 2,274.11
32102	Saldo Inicial en Banco/BFA Cta Corriente (Programa de Servicios Basicos de La Alcaldia Municipal de Tenancingo / 100-170-701334-6)	\$ -	\$ -	\$ -	\$ -	\$ -	\$ 39.81	\$ -	\$ -	\$ -	\$ -	\$ -	\$ -	\$ -	\$ 39.81
32102	Saldo Inicial en Banco/BFA Cta Corriente (Desarrollo y Fortalecimiento de Actividades Culturales, Religiosas, Costumbres y Tradiciones del Municipio/ 100-170-701450-4)	\$ -	\$ -	\$ -	\$ -	\$ -	\$ 2,216.78	\$ -	\$ -	\$ -	\$ -	\$ -	\$ -	\$ -	\$ 2,216.78
32102	Saldo Inicial en Banco/BFA Cta Corriente (Programacion Academica Socio Deportiva la Liga, Valores y Oportunidades,Municipio de Tenancingo / 100-170-701454-76)	\$ -	\$ -	\$ -	\$ -	\$ -	\$ 116.00	\$ -	\$ -	\$ -	\$ -	\$ -	\$ -	\$ -	\$ 116.00
32102	Saldo Inicial en Banco/BFA Cta Corriente (C.C. Chalchuapa/ Construccion de Polideportivo de Tenancingo, Municipio de Tenancingo/ 100-170-701455-5)	\$ -	\$ -	\$ -	\$ -	\$ -	\$ -	\$ -	\$ 2,464.28	\$ -	\$ -	\$ -	\$ -	\$ -	\$ 2,464.28
32102	Saldo Inicial en Banco/BFA Cta Corriente (C.C. jucuapa/ cnsrucci0n de plidep0rtiv0 de tenancing0, municipi0 de tenancing0 / 100-170-701456-3)	\$ -	\$ -	\$ -	\$ -	\$ -	\$ -	\$ -	\$ 1.00	\$ -	\$ -	\$ -	\$ -	\$ -	\$ 1.00
32102	Saldo Inicial en Banco/BFA Cta Corriente (C.C. San Vicente/ c0ncrethead0 y c0rd0nead0 de tram0 de calle que c0nduce hacia caseri0 la pil0na, cant0n c0panchan/ 100-170-701457-0)	\$ -	\$ -	\$ -	\$ -	\$ -	\$ -	\$ -	\$ 4,117.87	\$ -	\$ -	\$ -	\$ -	\$ -	\$ 4,117.87
32102	Saldo Inicial en Banco/BFA Cta Corriente (pag0 de disp0ci0n final de desech0s s0lid0s del municipi0 de tenancing0/ 100-170-701470-9)	\$ -	\$ -	\$ -	\$ -	\$ -	\$ 36.03	\$ -	\$ -	\$ -	\$ -	\$ -	\$ -	\$ -	\$ 36.03
32102	Saldo Inicial en Banco/BFA Cta Corriente (C.C. jucuapa/ concrethead y ordenad de tram de calle que cnduce hacia la pilna, cantn cplachan/ 100-170-701458-0)	\$ -	\$ -	\$ -	\$ -	\$ -	\$ -	\$ -	\$ 2,538.99	\$ -	\$ -	\$ -	\$ -	\$ -	\$ 2,538.99
32102	Saldo Inicial en Banco/BFA Cta Corriente (Programa de foment a la educacion del Municipio de Tenancingo, Departament de Cuscatlan/ 100-170-701471-7)	\$ -	\$ -	\$ -	\$ -	\$ -	\$ 1.00	\$ -	\$ -	\$ -	\$ -	\$ -	\$ -	\$ -	\$ 1.00
32102	Saldo Inicial en Banco/BFA Cta Corriente (Medio ambiente para la realizacion de las actividades concernientes a la recoleccion, traslado y disposicion final de desechos solidos 2024/ 100-170-701472-5)	\$ -	\$ -	\$ -	\$ -	\$ -	\$ 34.58	\$ -	\$ -	\$ -	\$ -	\$ -	\$ -	\$ -	\$ 34.58
32102	Saldo Inicial en Banco/BFA Cta Corriente (Programa de fortalecimiento y apoyo a la niñez y adolescencia del Municipio de Tenancingo, Departamento de Cuscatlan/ 100-170-7014073-3)	\$ -	\$ -	\$ -	\$ -	\$ -	\$ 47.71	\$ -	\$ -	\$ -	\$ -	\$ -	\$ -	\$ -	\$ 47.71
32102	Saldo Inicial en Banco/BFA Cta Corriente (Programa de equidad de genero y atencion a la violencia ciudadana, Municipio de Tenancingo, Departamento de Cuscatlan 2024/ 100-170-701478-4)	\$ -	\$ -	\$ -	\$ -	\$ -	\$ 1.00	\$ -	\$ -	\$ -	\$ -	\$ -	\$ -	\$ -	\$ 1.00

CODIGO	CONCEPTO	FONDO GENERAL						FONDOS INS. CRECER JUNTOS	PRESTAMO INTERNO 0000	FISDL 112	CESC 121	DONACIONES 000	MINISTERIO DE JUSTICIA	FONDOS PROPIOS	TOTAL
		FODES GENERAL (109)	FODES 120 1.5%	FODES (111) 75% Inver	FODES 125 Deuda publica	FODES 110 25% Funcion	FODES 216 FA.M.								
32102	Saldo Inicial en Banco/BFA Cta Corriente (Apoyo a familias de escasos recursos del Municipio de Tenancingo, Departamento de Cuscatlan/ 100-170-701479-2)	\$ -	\$ -	\$ -	\$ -	\$ -	\$ 1.00	\$ -	\$ -	\$ -	\$ -	\$ -	\$ -	\$ -	\$ 1.00
32102	Saldo Inicial en Banco/BFA Cta Corriente (Programa de atencion de adultos mayores de Tenancingo, Municipio de Tenancingo Departamento de Cuscatlan 2024/ 100-170-701480-6)	\$ -	\$ -	\$ -	\$ -	\$ -	\$ 1.00	\$ -	\$ -	\$ -	\$ -	\$ -	\$ -	\$ -	\$ 1.00
32102	Saldo Inicial en Banco/BFA Cta Corriente (Fomento al deporte en prevencion a la violencia ciudadana, Municipio de Tenancingo, Departamento de Cuscatlan/ 100-170-701481-4)	\$ -	\$ -	\$ -	\$ -	\$ -	\$ 1.00	\$ -	\$ -	\$ -	\$ -	\$ -	\$ -	\$ -	\$ 1.00
32102	Saldo Inicial en Banco/BFA cta. (Programa la Liga, Valores y Oportunidades del Municipio de Tenancingo, Departamento de Cuscatlan/ 100-170-701413-0)	\$ -	\$ -	\$ -	\$ -	\$ -	\$ 50.00	\$ -	\$ -	\$ -	\$ -	\$ -	\$ -	\$ -	\$ 50.00
32102	Saldo Inicial en Banco/BFA. Cta Ahorro (Caja de Credito de Chalchuapa/ Mutuo Mercantil 2021/ 200-170-892093-6)	\$ -	\$ -	\$ -	\$ -	\$ -	\$ -	\$ -	\$ 215,662.64	\$ -	\$ -	\$ -	\$ -	\$ -	\$ 215,662.64
32102	Saldo Inicial en Banco/BFA. Cta Ahorro (Caja de Credito de Jucuapa/ Mutuo Mercantil 2021/ 200-170-891873-7)	\$ -	\$ -	\$ -	\$ -	\$ -	\$ -	\$ -	\$ 277,358.99	\$ -	\$ -	\$ -	\$ -	\$ -	\$ 277,358.99
32102	Saldo Inicial en Banco/BFA Cta Corriente (Fondos Fodes 120 Libre Disponibilidad 2021/ 100-170-7011208-0)	\$ -	\$ 6,391.45	\$ -	\$ -	\$ -	\$ -	\$ -	\$ -	\$ -	\$ -	\$ -	\$ -	\$ -	\$ 6,391.45
32102	Saldo Inicial en Banco/BFA Cta. Ahorro (Fodes 1.5% Libre Disponibilidades/ 200-170-891928-8)	\$ -	\$ 2.00	\$ -	\$ -	\$ -	\$ -	\$ -	\$ -	\$ -	\$ -	\$ -	\$ -	\$ -	\$ 2.00
32102	Saldo Inicial en Banco/BFA Cta Ahorro (Fondo de apoyo municipal FAM/ 200-170-892471-0)	\$ -	\$ -	\$ -	\$ -	\$ -	\$ 29,163.50	\$ -	\$ -	\$ -	\$ -	\$ -	\$ -	\$ -	\$ 29,163.50
32102	Saldo Inicial en Banco/BFA. Cta Ahorro (Caja de Credito San Vicente/ Mutuo Mercantil 2021/ 200-170-891872-9)	\$ -	\$ -	\$ -	\$ -	\$ -	\$ -	\$ -	\$ 23,081.08	\$ -	\$ -	\$ -	\$ -	\$ -	\$ 23,081.08
322	Cuentas por cobrar de años anteriores	\$ -	\$ -	\$ -	\$ -	\$ -	\$ -	\$ -	\$ -	\$ -	\$ -	\$ -	\$ -	\$ 55,606.19	\$ 55,606.19
32201	Cuentas por cobrar de años anteriores	\$ -	\$ -	\$ -	\$ -	\$ -	\$ -	\$ -	\$ -	\$ -	\$ -	\$ -	\$ -	\$ 55,606.19	\$ 55,606.19
Total Rubro de Agrupacion		\$ 11,267.48	\$ 178,187.49	\$ -	\$ -	\$ -	\$ 113,543.18	\$ -	\$ 553,647.83	\$ -	\$ -	\$ -	\$ -	\$ 141,811.49	\$ 998,457.47
Total Cuentas Presupuestarias		\$ 11,267.48	\$ 178,187.49	\$ -	\$ -	\$ -	\$ 113,543.18	\$ -	\$ 553,647.83	\$ -	\$ -	\$ -	\$ -	\$ 141,811.49	\$ 998,457.47
Total Objetos Especificos		\$ 11,267.48	\$ 178,187.49	\$ -	\$ -	\$ -	\$ 113,543.18	\$ -	\$ 553,647.83	\$ -	\$ -	\$ -	\$ -	\$ 141,811.49	\$ 998,457.47



MUNICIPIO DE
CUSCATLÁN SUR

PRESUPUESTO DE INGRESOS. POR DISTRITOS Y MUNICIPIO.

DISTRITO CANDELARIA.

CUADRO RESUMEN
PRESUPUESTO DE INGRESOS
CLASIFICACION ECONOMICA POR RUBRO
EN DÓLARES DE LOS ESTADOS UNIDOS DE AMÉRICA

CODIGO	CONCEPTO	INGRESOS
11	IMPUESTOS	\$ 50,902.91
12	TASAS Y DERECHOS	\$ 173,046.62
14	VENTA DE BIENES Y SERVICIOS	\$ 118.32
15	INGRESOS FINANCIEROS Y OTROS	\$ 5,331.91
16	TRANSFERENCIAS CORRIENTES	\$ 239,236.99
22	TRANSFERENCIAS DE CAPITAL	\$ -
31	ENDEUDAMIENTO PUBLICO	\$ -
32	SALDOS DE AÑOS ANTERIORES	\$ 110,182.71
TOTAL INGRESOS AÑOS 2024		\$ 578,819.46



MUNICIPALIDAD DE CUSCATLAN SUR, DEPARTAMENTO DE CUSCATLAN
 DISTRITO CANDELARIA// FUENTE DE RECURSOS// MAYO - DICIEMBRE 2024



PRESUPUESTO DE INGRESOS

(En Dolares de los Estados Unidos de America)

CODIGO	CONCEPTO	FONDO GENERAL							PRESTAMO 000	FISDL 112	CESC 121	DONACIONES 000	MINISTERIO DE JUSTICIA	FONDOS PROPIOS	TOTAL
		FODES GENERAL (109)	FODES 120 1.5%	FODES (111 75% Inversion	FODES 125 Deuda publica	FODES (110) 25% Funci	FODES 216 FA.M.	FONDOS INS. CRECER JUNTOS							
11	Impuestos	\$ -	\$ -	\$ -	\$ -	\$ -	\$ -	\$ -	\$ -	\$ -	\$ -	\$ -	\$ -	\$ 50,902.91	\$ 50,902.91
118	Impuestos Municipales	\$ -	\$ -	\$ -	\$ -	\$ -	\$ -	\$ -	\$ -	\$ -	\$ -	\$ -	\$ -	\$ 50,902.91	\$ 50,902.91
11801	De Comercio	\$ -	\$ -	\$ -	\$ -	\$ -	\$ -	\$ -	\$ -	\$ -	\$ -	\$ -	\$ -	\$ 17,245.96	\$ 17,245.96
11802	De Industria	\$ -	\$ -	\$ -	\$ -	\$ -	\$ -	\$ -	\$ -	\$ -	\$ -	\$ -	\$ -	\$ 2,226.02	\$ 2,226.02
11803	Financieros	\$ -	\$ -	\$ -	\$ -	\$ -	\$ -	\$ -	\$ -	\$ -	\$ -	\$ -	\$ -	\$ -	\$ -
11804	De Servicios	\$ -	\$ -	\$ -	\$ -	\$ -	\$ -	\$ -	\$ -	\$ -	\$ -	\$ -	\$ -	\$ 28,573.94	\$ 28,573.94
11806	Bares y Restaurantes	\$ -	\$ -	\$ -	\$ -	\$ -	\$ -	\$ -	\$ -	\$ -	\$ -	\$ -	\$ -	\$ -	\$ -
11811	Loteria de Carton	\$ -	\$ -	\$ -	\$ -	\$ -	\$ -	\$ -	\$ -	\$ -	\$ -	\$ -	\$ -	\$ -	\$ -
11812	Maquinas Traganiquel	\$ -	\$ -	\$ -	\$ -	\$ -	\$ -	\$ -	\$ -	\$ -	\$ -	\$ -	\$ -	\$ -	\$ -
11816	Transporte	\$ -	\$ -	\$ -	\$ -	\$ -	\$ -	\$ -	\$ -	\$ -	\$ -	\$ -	\$ -	\$ 974.09	\$ 974.09
11817	Vallas publicitarias	\$ -	\$ -	\$ -	\$ -	\$ -	\$ -	\$ -	\$ -	\$ -	\$ -	\$ -	\$ -	\$ -	\$ -
11818	Vialidades	\$ -	\$ -	\$ -	\$ -	\$ -	\$ -	\$ -	\$ -	\$ -	\$ -	\$ -	\$ -	\$ 1,440.60	\$ 1,440.60
11899	Impuestos Municipales diversos	\$ -	\$ -	\$ -	\$ -	\$ -	\$ -	\$ -	\$ -	\$ -	\$ -	\$ -	\$ -	\$ 442.30	\$ 442.30
12	Tasas y Derechos	\$ -	\$ -	\$ -	\$ -	\$ -	\$ -	\$ -	\$ -	\$ -	\$ -	\$ -	\$ -	\$ 173,046.62	\$ 173,046.62
121	Tasas	\$ -	\$ -	\$ -	\$ -	\$ -	\$ -	\$ -	\$ -	\$ -	\$ -	\$ -	\$ -	\$ 173,035.60	\$ 173,035.60
12105	Por servicios de certificacion	\$ -	\$ -	\$ -	\$ -	\$ -	\$ -	\$ -	\$ -	\$ -	\$ -	\$ -	\$ -	\$ 10,811.12	\$ 10,811.12
12106	por expedicion de documentos de ident.	\$ -	\$ -	\$ -	\$ -	\$ -	\$ -	\$ -	\$ -	\$ -	\$ -	\$ -	\$ -	\$ 300.00	\$ 300.00
12108	Alumbrado publico	\$ -	\$ -	\$ -	\$ -	\$ -	\$ -	\$ -	\$ -	\$ -	\$ -	\$ -	\$ -	\$ 14,863.28	\$ 14,863.28
12109	aseo publico	\$ -	\$ -	\$ -	\$ -	\$ -	\$ -	\$ -	\$ -	\$ -	\$ -	\$ -	\$ -	\$ 8,736.27	\$ 8,736.27
12110	Caseta Tefonica	\$ -	\$ -	\$ -	\$ -	\$ -	\$ -	\$ -	\$ -	\$ -	\$ -	\$ -	\$ -	\$ -	\$ -
12111	cementerios municipales	\$ -	\$ -	\$ -	\$ -	\$ -	\$ -	\$ -	\$ -	\$ -	\$ -	\$ -	\$ -	\$ 2,932.55	\$ 2,932.55
12112	Desechos	\$ -	\$ -	\$ -	\$ -	\$ -	\$ -	\$ -	\$ -	\$ -	\$ -	\$ -	\$ -	\$ -	\$ -
12114	fiestas	\$ -	\$ -	\$ -	\$ -	\$ -	\$ -	\$ -	\$ -	\$ -	\$ -	\$ -	\$ -	\$ 11,411.81	\$ 11,411.81
12115	Mercados	\$ -	\$ -	\$ -	\$ -	\$ -	\$ -	\$ -	\$ -	\$ -	\$ -	\$ -	\$ -	\$ -	\$ -
12117	pavimentacion	\$ -	\$ -	\$ -	\$ -	\$ -	\$ -	\$ -	\$ -	\$ -	\$ -	\$ -	\$ -	\$ 2,404.57	\$ 2,404.57

CODIGO	CONCEPTO	FONDO GENERAL							PRESTAMO 000	FISDL 112	CESC 121	DONACIONES 000	MINISTERIO DE JUSTICIA	FONDOS PROPIOS	TOTAL
		FODES GENERAL (109)	FODES 120 1.5%	FODES (111 75% Inversion	FODES 125 Deuda publica	FODES (110) 25% Funci	FODES 216 FA.M.	FONDOS INS. CRECER JUNTOS							
12118	postes torres y antenas	\$ -	\$ -	\$ -	\$ -	\$ -	\$ -	\$ -	\$ -	\$ -	\$ -	\$ -	\$ -	\$ 121,576.00	\$ 121,576.00
12119	rastros y tiangues	\$ -	\$ -	\$ -	\$ -	\$ -	\$ -	\$ -	\$ -	\$ -	\$ -	\$ -	\$ -	\$ -	\$ -
12120	Revisión de Planos	\$ -	\$ -	\$ -	\$ -	\$ -	\$ -	\$ -	\$ -	\$ -	\$ -	\$ -	\$ -	\$ -	\$ -
12122	Terminal de buses	\$ -	\$ -	\$ -	\$ -	\$ -	\$ -	\$ -	\$ -	\$ -	\$ -	\$ -	\$ -	\$ -	\$ -
12123	Baños y Lavaderos Públicos	\$ -	\$ -	\$ -	\$ -	\$ -	\$ -	\$ -	\$ -	\$ -	\$ -	\$ -	\$ -	\$ -	\$ -
12199	Tasas Divesas	\$ -	\$ -	\$ -	\$ -	\$ -	\$ -	\$ -	\$ -	\$ -	\$ -	\$ -	\$ -	\$ -	\$ -
122	Derechos	\$ -	\$ -	\$ -	\$ -	\$ -	\$ -	\$ -	\$ -	\$ -	\$ -	\$ -	\$ -	\$ 11.02	\$ 11.02
12205	Permisos de Circulación de Vehículos	\$ -	\$ -	\$ -	\$ -	\$ -	\$ -	\$ -	\$ -	\$ -	\$ -	\$ -	\$ -	\$ -	\$ -
12210	permisos y licencias Municipales	\$ -	\$ -	\$ -	\$ -	\$ -	\$ -	\$ -	\$ -	\$ -	\$ -	\$ -	\$ -	\$ -	\$ -
12211	cotejo de fierros	\$ -	\$ -	\$ -	\$ -	\$ -	\$ -	\$ -	\$ -	\$ -	\$ -	\$ -	\$ -	\$ 11.02	\$ 11.02
12299	Derechos Diversos	\$ -	\$ -	\$ -	\$ -	\$ -	\$ -	\$ -	\$ -	\$ -	\$ -	\$ -	\$ -	\$ -	\$ -
14	venta de bienes y servicios	\$ -	\$ -	\$ -	\$ -	\$ -	\$ -	\$ -	\$ -	\$ -	\$ -	\$ -	\$ -	\$ 118.32	\$ 118.32
141	venta de bienes	\$ -	\$ -	\$ -	\$ -	\$ -	\$ -	\$ -	\$ -	\$ -	\$ -	\$ -	\$ -	\$ -	\$ -
14199	Venta de Bienes Diversos	\$ -	\$ -	\$ -	\$ -	\$ -	\$ -	\$ -	\$ -	\$ -	\$ -	\$ -	\$ -	\$ -	\$ -
142	Ingresos por prest. De serv. Públicos	\$ -	\$ -	\$ -	\$ -	\$ -	\$ -	\$ -	\$ -	\$ -	\$ -	\$ -	\$ -	\$ 118.32	\$ 118.32
14201	Servicios Básicos	\$ -	\$ -	\$ -	\$ -	\$ -	\$ -	\$ -	\$ -	\$ -	\$ -	\$ -	\$ -	\$ -	\$ -
14202	Servicios de Educación y Salud	\$ -	\$ -	\$ -	\$ -	\$ -	\$ -	\$ -	\$ -	\$ -	\$ -	\$ -	\$ -	\$ -	\$ -
14299	servicios diversos	\$ -	\$ -	\$ -	\$ -	\$ -	\$ -	\$ -	\$ -	\$ -	\$ -	\$ -	\$ -	\$ 118.32	\$ 118.32
15	Ingresos Financieros y otros	\$ -	\$ -	\$ -	\$ -	\$ -	\$ -	\$ -	\$ -	\$ -	\$ -	\$ -	\$ -	\$ 5,331.91	\$ 5,331.91
151	Rendimiento de Títulos Valores	\$ -	\$ -	\$ -	\$ -	\$ -	\$ -	\$ -	\$ -	\$ -	\$ -	\$ -	\$ -	\$ -	\$ -
15199	Otras Rentabilidades Financieras	\$ -	\$ -	\$ -	\$ -	\$ -	\$ -	\$ -	\$ -	\$ -	\$ -	\$ -	\$ -	\$ -	\$ -
153	Multa e interés por mora	\$ -	\$ -	\$ -	\$ -	\$ -	\$ -	\$ -	\$ -	\$ -	\$ -	\$ -	\$ -	\$ 281.34	\$ 281.34
15301	Multas Por Moras de Impuesto	\$ -	\$ -	\$ -	\$ -	\$ -	\$ -	\$ -	\$ -	\$ -	\$ -	\$ -	\$ -	\$ 156.53	\$ 156.53
15302	Intereses por mora de impuestos	\$ -	\$ -	\$ -	\$ -	\$ -	\$ -	\$ -	\$ -	\$ -	\$ -	\$ -	\$ -	\$ 13.65	\$ 13.65
15310	Multas por Declaración	\$ -	\$ -	\$ -	\$ -	\$ -	\$ -	\$ -	\$ -	\$ -	\$ -	\$ -	\$ -	\$ -	\$ -
15312	Multa por registro civil	\$ -	\$ -	\$ -	\$ -	\$ -	\$ -	\$ -	\$ -	\$ -	\$ -	\$ -	\$ -	\$ -	\$ -
15314	Otras multas municipales	\$ -	\$ -	\$ -	\$ -	\$ -	\$ -	\$ -	\$ -	\$ -	\$ -	\$ -	\$ -	\$ 11.26	\$ 11.26
15399	Multas e Intereses Diversos	\$ -	\$ -	\$ -	\$ -	\$ -	\$ -	\$ -	\$ -	\$ -	\$ -	\$ -	\$ -	\$ 99.90	\$ 99.90
154	Arrendamiento de bienes	\$ -	\$ -	\$ -	\$ -	\$ -	\$ -	\$ -	\$ -	\$ -	\$ -	\$ -	\$ -	\$ -	\$ -
15402	Arrendamiento de bienes Inmuebles	\$ -	\$ -	\$ -	\$ -	\$ -	\$ -	\$ -	\$ -	\$ -	\$ -	\$ -	\$ -	\$ -	\$ -

CODIGO	CONCEPTO	FONDO GENERAL							PRESTAMO 000	FISDL 112	CESC 121	DONACIONES 000	MINISTERIO DE JUSTICIA	FONDOS PROPIOS	TOTAL
		FODES GENERAL (109)	FODES 120 1.5%	FODES (111) 75% Inversion	FODES 125 Deuda publica	FODES (110) 25% Funci	FODES 216 FA.M.	FONDOS INS. CRECER JUNTOS							
15403	Arrendamiento de bienes muebles	\$ -	\$ -	\$ -	\$ -	\$ -	\$ -	\$ -	\$ -	\$ -	\$ -	\$ -	\$ -	\$ -	\$ -
15499	Arrendamiento de bienes diversos	\$ -	\$ -	\$ -	\$ -	\$ -	\$ -	\$ -	\$ -	\$ -	\$ -	\$ -	\$ -	\$ -	\$ -
157	Otros ingresos no clasificados	\$ -	\$ -	\$ -	\$ -	\$ -	\$ -	\$ -	\$ -	\$ -	\$ -	\$ -	\$ -	\$ 5,050.57	\$ 5,050.57
15703	Rentabilidad de cuentas bancarias	\$ -	\$ -	\$ -	\$ -	\$ -	\$ -	\$ -	\$ -	\$ -	\$ -	\$ -	\$ -	\$ -	\$ -
15799	Ingresos diversos	\$ -	\$ -	\$ -	\$ -	\$ -	\$ -	\$ -	\$ -	\$ -	\$ -	\$ -	\$ -	\$ 5,050.57	\$ 5,050.57
16	Transferencias corrientes	\$ -	\$ 131,236.97	\$ -	\$ -	\$ -	\$ 108,000.02	\$ -	\$ -	\$ -	\$ -	\$ -	\$ -	\$ -	\$ 239,236.99
162	Transferencias corrientes del sectores pub.	\$ -	\$ 131,236.97	\$ -	\$ -	\$ -	\$ 108,000.02	\$ -	\$ -	\$ -	\$ -	\$ -	\$ -	\$ -	\$ 239,236.99
1620101	Transferencia corriente del sectores publico FODES 1.5%	\$ -	\$ 131,236.97	\$ -	\$ -	\$ -	\$ -	\$ -	\$ -	\$ -	\$ -	\$ -	\$ -	\$ -	\$ 131,236.97
1620101	Transferencia corriente del sectores publico FODES APOYO MUNICIPAL	\$ -	\$ -	\$ -	\$ -	\$ -	\$ 108,000.02	\$ -	\$ -	\$ -	\$ -	\$ -	\$ -	\$ -	\$ 108,000.02
1620703	Transferencia corriente del sectores publico DEUDA PUBLICA MUNICIPAL	\$ -	\$ -	\$ -	\$ -	\$ -	\$ -	\$ -	\$ -	\$ -	\$ -	\$ -	\$ -	\$ -	\$ -
22	Transferencia de capital	\$ -	\$ -	\$ -	\$ -	\$ -	\$ -	\$ -	\$ -	\$ -	\$ -	\$ -	\$ -	\$ -	\$ -
222	Transferencia de capital de sect. Pub.	\$ -	\$ -	\$ -	\$ -	\$ -	\$ -	\$ -	\$ -	\$ -	\$ -	\$ -	\$ -	\$ -	\$ -
22201	Transferencia de capital del sector publico FODES 75%	\$ -	\$ -	\$ -	\$ -	\$ -	\$ -	\$ -	\$ -	\$ -	\$ -	\$ -	\$ -	\$ -	\$ -
22205	Instituto Nacional de los Deportes El Salvador	\$ -	\$ -	\$ -	\$ -	\$ -	\$ -	\$ -	\$ -	\$ -	\$ -	\$ -	\$ -	\$ -	\$ -
22207	Transferencias de capital del SP/ Obligaciones y transferencias Generales del Est.	\$ -	\$ -	\$ -	\$ -	\$ -	\$ -	\$ -	\$ -	\$ -	\$ -	\$ -	\$ -	\$ -	\$ -
31	Endeudamiento publico	\$ -	\$ -	\$ -	\$ -	\$ -	\$ -	\$ -	\$ -	\$ -	\$ -	\$ -	\$ -	\$ -	\$ -
313	Contratacion de empréstitos internos	\$ -	\$ -	\$ -	\$ -	\$ -	\$ -	\$ -	\$ -	\$ -	\$ -	\$ -	\$ -	\$ -	\$ -
31308	De empresas privadas financieras	\$ -	\$ -	\$ -	\$ -	\$ -	\$ -	\$ -	\$ -	\$ -	\$ -	\$ -	\$ -	\$ -	\$ -
32	saldos años anteriores	\$ 7,787.29	\$ 14,232.57	\$ 8,784.38	\$ -	\$ 42.79	\$ 60,148.01	\$ -	\$ -	\$ 27.50	\$ -	\$ -	\$ -	\$ 19,160.17	\$ 110,182.71
321	Saldos iniciales de cajas y bancos	\$ 7,787.29	\$ 14,232.57	\$ 8,784.38	\$ -	\$ 42.79	\$ 60,148.01	\$ -	\$ -	\$ 27.50	\$ -	\$ -	\$ -	\$ 6,170.30	\$ 97,192.84
32102	Saldo Inicial en Banco/BA Cta. Ahorro (Municipalidad Candelaria/ 3400385769)	\$ -	\$ -	\$ -	\$ -	\$ -	\$ -	\$ -	\$ -	\$ 27.50	\$ -	\$ -	\$ -	\$ -	\$ 27.50
32102	Saldo Inicial en Banco/BA. Cta. Corriente (5% Fiestas/ 540-007717-3)	\$ -	\$ -	\$ -	\$ -	\$ -	\$ -	\$ -	\$ -	\$ -	\$ -	\$ -	\$ -	\$ 2,697.10	\$ 2,697.10
32102	Saldo Inicial en Banco/BA. Cta. Corriente (Fondos Propios / 540-007468-5)	\$ -	\$ -	\$ -	\$ -	\$ -	\$ -	\$ -	\$ -	\$ -	\$ -	\$ -	\$ -	\$ 70.87	\$ 70.87
32102	Saldo Inicial en Banco/BA. Cta. Corriente (Bienestar Animal / 540-009799-7)	\$ -	\$ -	\$ -	\$ -	\$ -	\$ -	\$ -	\$ -	\$ -	\$ -	\$ -	\$ -	\$ 770.02	\$ 770.02
32102	Saldo Inicial en Banco/BA. Cta. Corriente (Mantenimiento al turismo/ 540-009776-0)	\$ -	\$ -	\$ -	\$ -	\$ -	\$ -	\$ -	\$ -	\$ -	\$ -	\$ -	\$ -	\$ 2,632.31	\$ 2,632.31
32102	Saldo Inicial en Banco/BA. Cta. Corriente (Tormenta Tropical Amanda/ 540-009789-5)	\$ 4,516.52	\$ -	\$ -	\$ -	\$ -	\$ -	\$ -	\$ -	\$ -	\$ -	\$ -	\$ -	\$ -	\$ 4,516.52
32102	Saldo Inicial en Banco/BA. Cta. Corriente (Tormenta Tropical Cristobal/ 540-009790-0)	\$ 469.13	\$ -	\$ -	\$ -	\$ -	\$ -	\$ -	\$ -	\$ -	\$ -	\$ -	\$ -	\$ -	\$ 469.13
32102	Saldo Inicial en Banco/BA. Cta. Corriente (COVID-19/ 540-009788-4)	\$ 701.64	\$ -	\$ -	\$ -	\$ -	\$ -	\$ -	\$ -	\$ -	\$ -	\$ -	\$ -	\$ -	\$ 701.64
32102	Saldo Inicial en Banco/BAC. Cta. Corriente (Cambio de techo en Alcaldia Municipal/ 201167830)	\$ 1,200.00	\$ -	\$ -	\$ -	\$ -	\$ -	\$ -	\$ -	\$ -	\$ -	\$ -	\$ -	\$ -	\$ 1,200.00

CODIGO	CONCEPTO	FONDO GENERAL							PRESTAMO 000	FISDL 112	CESC 121	DONACIONES 000	MINISTERIO DE JUSTICIA	FONDOS PROPIOS	TOTAL
		FODES GENERAL (109)	FODES 120 1.5%	FODES (111 75% Inversion)	FODES 125 Deuda publica	FODES (110) 25% Funci	FODES 216 FA.M.	FONDOS INS. CRECER JUNTOS							
32102	Saldo Inicial en Banco/BAC. Cta. Corriente (Construccion de obra de mitigacion en Caserio Mexico/ 201165800)	\$ 900.00	\$ -	\$ -	\$ -	\$ -	\$ -	\$ -	\$ -	\$ -	\$ -	\$ -	\$ -	\$ -	\$ 900.00
32102	Saldo Inicial en Banco/BA. Cta. Corriente (25% Fodes/lsdem /201167855)	\$ -	\$ -	\$ -	\$ -	\$ 42.79	\$ -	\$ -	\$ -	\$ -	\$ -	\$ -	\$ -	\$ -	\$ 42.79
32102	Saldo Inicial en Banco/BA. Cta. Corriente (75% Fodes/lsdem/ 540-007471-0)	\$ -	\$ -	\$ 2,544.70	\$ -	\$ -	\$ -	\$ -	\$ -	\$ -	\$ -	\$ -	\$ -	\$ -	\$ 2,544.70
32102	Saldo Inicial en Banco/BA. Cta. Corriente (Construccion de obras de mitigacion en finca el Transito/ 540-009640-7)	\$ -	\$ -	\$ 1.00	\$ -	\$ -	\$ -	\$ -	\$ -	\$ -	\$ -	\$ -	\$ -	\$ -	\$ 1.00
32102	Saldo Inicial en Banco/BA. Cta. Corriente (2% Fodes Isdem/ 540-009673-5)	\$ -	\$ -	\$ 1,745.60	\$ -	\$ -	\$ -	\$ -	\$ -	\$ -	\$ -	\$ -	\$ -	\$ -	\$ 1,745.60
32102	Saldo Inicial en Banco/BAC. Cta. Corriente (Balastado de Calle a la Bocana calle San Antonio/ 201164084)	\$ -	\$ -	\$ 300.00	\$ -	\$ -	\$ -	\$ -	\$ -	\$ -	\$ -	\$ -	\$ -	\$ -	\$ 300.00
32102	Saldo Inicial en Banco/BAC. Cta. Corriente (Reparacion de sistema electrico en Parque Municipal/ 201160041)	\$ -	\$ -	\$ 200.00	\$ -	\$ -	\$ -	\$ -	\$ -	\$ -	\$ -	\$ -	\$ -	\$ -	\$ 200.00
32102	Saldo Inicial en Banco/BAC. Cta. Corriente (Construccion de Obras de Paso en Cas. Los Sanchez Cton Miraflores Arriba/ 201160074)	\$ -	\$ -	\$ 890.00	\$ -	\$ -	\$ -	\$ -	\$ -	\$ -	\$ -	\$ -	\$ -	\$ -	\$ 890.00
32102	Saldo Inicial en Banco/BAC. Cta. Corriente (Programa de fomento a la siembra de frijol/ 201166782)	\$ -	\$ -	\$ 500.00	\$ -	\$ -	\$ -	\$ -	\$ -	\$ -	\$ -	\$ -	\$ -	\$ -	\$ 500.00
32102	Saldo Inicial en Banco/BAC. Cta. Corriente (Ampliacion de energia electrica sector La Barranquilla/ 201163987)	\$ -	\$ -	\$ 1,700.00	\$ -	\$ -	\$ -	\$ -	\$ -	\$ -	\$ -	\$ -	\$ -	\$ -	\$ 1,700.00
32102	Saldo Inicial en Banco/BAC. Cta. Corriente (Limpieza de caminos vecinales y bacheo/ 201163743)	\$ -	\$ -	\$ 903.08	\$ -	\$ -	\$ -	\$ -	\$ -	\$ -	\$ -	\$ -	\$ -	\$ -	\$ 903.08
32102	Saldo Inicial en Banco/BA. Cta. Corriente (120 Libre Disponibilidad/ 540-009729-4)	\$ -	\$ 2,599.87	\$ -	\$ -	\$ -	\$ -	\$ -	\$ -	\$ -	\$ -	\$ -	\$ -	\$ -	\$ 2,599.87
32102	Saldo Inicial en Banco/BA. Cta. Corriente (Comision Municipal de proteccion civil y gestion de riesgo/ 540-009753-4)	\$ -	\$ 834.78	\$ -	\$ -	\$ -	\$ -	\$ -	\$ -	\$ -	\$ -	\$ -	\$ -	\$ -	\$ 834.78
32102	Saldo Inicial en Banco/BA. Cta. Corriente (1.5 Libre Gestion/ 540-009768-0)	\$ -	\$ 10,797.92	\$ -	\$ -	\$ -	\$ -	\$ -	\$ -	\$ -	\$ -	\$ -	\$ -	\$ -	\$ 10,797.92
32102	Saldo Inicial en Banco/BA. Cta. Corriente (Fondo de Apoyo para atender proyectos/ 540-009777-1)	\$ -	\$ -	\$ -	\$ -	\$ -	\$ 42,779.54	\$ -	\$ -	\$ -	\$ -	\$ -	\$ -	\$ -	\$ 42,779.54
32102	Saldo Inicial en Banco/BA. Cta. Corriente (Mantenimiento de alumbrado publico/ 540-009795-3)	\$ -	\$ -	\$ -	\$ -	\$ -	\$ 16.52	\$ -	\$ -	\$ -	\$ -	\$ -	\$ -	\$ -	\$ 16.52
32102	Saldo Inicial en Banco/BA. Cta. Corriente (Programa para el estimulo cognitivo de la niñez/ 540-009807-1)	\$ -	\$ -	\$ -	\$ -	\$ -	\$ 4,705.96	\$ -	\$ -	\$ -	\$ -	\$ -	\$ -	\$ -	\$ 4,705.96
32102	Saldo Inicial en Banco/BA. Cta. Corriente (Suministro de agua para comunidades y cent. Esc./ 540-009811-8)	\$ -	\$ -	\$ -	\$ -	\$ -	\$ 8,991.52	\$ -	\$ -	\$ -	\$ -	\$ -	\$ -	\$ -	\$ 8,991.52
32102	Saldo Inicial en Banco/BA. Cta. Corriente (Paquete alimenticio para adultos mayores/ 540-009810-7)	\$ -	\$ -	\$ -	\$ -	\$ -	\$ 1,010.28	\$ -	\$ -	\$ -	\$ -	\$ -	\$ -	\$ -	\$ 1,010.28
32102	Saldo Inicial en Banco/BA. Cta. Corriente (Apoyo al deporte 2023/ 540-009793-1)	\$ -	\$ -	\$ -	\$ -	\$ -	\$ 2,644.19	\$ -	\$ -	\$ -	\$ -	\$ -	\$ -	\$ -	\$ 2,644.19
322	Cuentas por cobrar de años anteriores	\$ -	\$ -	\$ -	\$ -	\$ -	\$ -	\$ -	\$ -	\$ -	\$ -	\$ -	\$ -	\$ 12,989.87	\$ 12,989.87
32201	Cuentas por cobrar de años anteriores	\$ -	\$ -	\$ -	\$ -	\$ -	\$ -	\$ -	\$ -	\$ -	\$ -	\$ -	\$ -	\$ 12,989.87	\$ 12,989.87
Total Rubro de Agrupacion		\$ 7,787.29	\$ 145,469.54	\$ 8,784.38	\$ -	\$ 42.79	\$ 168,148.03	\$ -	\$ -	\$ 27.50	\$ -	\$ -	\$ -	\$ 248,559.93	\$ 578,819.46
Total Cuentas Presupuestarias		\$ 7,787.29	\$ 145,469.54	\$ 8,784.38	\$ -	\$ 42.79	\$ 168,148.03	\$ -	\$ -	\$ 27.50	\$ -	\$ -	\$ -	\$ 248,559.93	\$ 578,819.46
Total Objetos Especificos		\$ 7,787.29	\$ 145,469.54	\$ 8,784.38	\$ -	\$ 42.79	\$ 168,148.03	\$ -	\$ -	\$ 27.50	\$ -	\$ -	\$ -	\$ 248,559.93	\$ 578,819.46



MUNICIPIO DE
CUSCATLÁN SUR

PRESUPUESTO DE INGRESOS. POR DISTRITOS Y MUNICIPIO.

DISTRITO MONTE SAN JUAN.

CUADRO RESUMEN
PRESUPUESTO DE INGRESOS
CLASIFICACION ECONOMICA POR RUBRO
EN DÓLARES DE LOS ESTADOS UNIDOS DE AMÉRICA

CODIGO	CONCEPTO	INGRESOS
11	IMPUESTOS	\$ 17,671.38
12	TASAS Y DERECHOS	\$ 41,235.86
14	VENTA DE BIENES Y SERVICIOS	\$ 55,181.38
15	INGRESOS FINANCIEROS Y OTROS	\$ 23,797.33
16	TRANSFERENCIAS CORRIENTES	\$ 300,743.02
22	TRANSFERENCIAS DE CAPITAL	\$ -
31	ENDEUDAMIENTO PUBLICO	\$ -
32	SALDOS DE AÑOS ANTERIORES	\$ 141,786.81
TOTAL INGRESOS AÑOS 2024		\$ 580,415.78



MUNICIPALIDAD DE CUSCATLAN SUR, DEPARTAMENTO DE CUSCATLAN
 DISTRITO MONTE SAN JUAN// FUENTE DE RECURSOS// MAYO - DICIEMBRE 2024



PRESUPUESTO DE INGRESOS

(En Dolares de los Estados Unidos de America)

CODIGO	CONCEPTO	FONDO GENERAL							PRESTAMO 000	FISDL 112	CESC 121	DONACIONES 000	MINISTERIO DE JUSTICIA	FONDOS PROPIOS	TOTAL
		FODES GENERAL (109)	FODES 120 1.5%	FODES (111) 75% Inversio	FODES 125 Deuda publica	FODES (110) 25% Funci	FODES 216 FA.M.	FONDOS INS. CRECER JUNTOS							
11	Impuestos	\$ -	\$ -	\$ -	\$ -	\$ -	\$ -	\$ -	\$ -	\$ -	\$ -	\$ -	\$ -	\$ 17,671.38	\$ 17,671.38
118	Impuestos Municipales	\$ -	\$ -	\$ -	\$ -	\$ -	\$ -	\$ -	\$ -	\$ -	\$ -	\$ -	\$ -	\$ 17,671.38	\$ 17,671.38
11801	De Comercio	\$ -	\$ -	\$ -	\$ -	\$ -	\$ -	\$ -	\$ -	\$ -	\$ -	\$ -	\$ -	\$ 16,821.20	\$ 16,821.20
11802	De Industria	\$ -	\$ -	\$ -	\$ -	\$ -	\$ -	\$ -	\$ -	\$ -	\$ -	\$ -	\$ -	\$ 45.00	\$ 45.00
11803	Financieros	\$ -	\$ -	\$ -	\$ -	\$ -	\$ -	\$ -	\$ -	\$ -	\$ -	\$ -	\$ -	\$ -	\$ -
11804	De Servicios	\$ -	\$ -	\$ -	\$ -	\$ -	\$ -	\$ -	\$ -	\$ -	\$ -	\$ -	\$ -	\$ -	\$ -
11806	Bares y Restaurantes	\$ -	\$ -	\$ -	\$ -	\$ -	\$ -	\$ -	\$ -	\$ -	\$ -	\$ -	\$ -	\$ -	\$ -
11811	Loteria de Carton	\$ -	\$ -	\$ -	\$ -	\$ -	\$ -	\$ -	\$ -	\$ -	\$ -	\$ -	\$ -	\$ -	\$ -
11812	Maquinas Traganiquel	\$ -	\$ -	\$ -	\$ -	\$ -	\$ -	\$ -	\$ -	\$ -	\$ -	\$ -	\$ -	\$ -	\$ -
11816	Transporte	\$ -	\$ -	\$ -	\$ -	\$ -	\$ -	\$ -	\$ -	\$ -	\$ -	\$ -	\$ -	\$ 136.70	\$ 136.70
11817	Vallas publicitarias	\$ -	\$ -	\$ -	\$ -	\$ -	\$ -	\$ -	\$ -	\$ -	\$ -	\$ -	\$ -	\$ -	\$ -
11818	Vialidades	\$ -	\$ -	\$ -	\$ -	\$ -	\$ -	\$ -	\$ -	\$ -	\$ -	\$ -	\$ -	\$ 668.48	\$ 668.48
11899	Impuestos Municipales diversos	\$ -	\$ -	\$ -	\$ -	\$ -	\$ -	\$ -	\$ -	\$ -	\$ -	\$ -	\$ -	\$ -	\$ -
12	Tasas y Derechos	\$ -	\$ -	\$ -	\$ -	\$ -	\$ -	\$ -	\$ -	\$ -	\$ -	\$ -	\$ -	\$ 41,235.86	\$ 41,235.86
121	Tasas	\$ -	\$ -	\$ -	\$ -	\$ -	\$ -	\$ -	\$ -	\$ -	\$ -	\$ -	\$ -	\$ 27,909.83	\$ 27,909.83
12105	Por servicios de certificacion	\$ -	\$ -	\$ -	\$ -	\$ -	\$ -	\$ -	\$ -	\$ -	\$ -	\$ -	\$ -	\$ 7,111.55	\$ 7,111.55
12106	por expedicion de documentos de ident.	\$ -	\$ -	\$ -	\$ -	\$ -	\$ -	\$ -	\$ -	\$ -	\$ -	\$ -	\$ -	\$ 103.18	\$ 103.18
12108	Alumbrado publico	\$ -	\$ -	\$ -	\$ -	\$ -	\$ -	\$ -	\$ -	\$ -	\$ -	\$ -	\$ -	\$ 704.44	\$ 704.44
12109	aseo publico	\$ -	\$ -	\$ -	\$ -	\$ -	\$ -	\$ -	\$ -	\$ -	\$ -	\$ -	\$ -	\$ 1,702.71	\$ 1,702.71
12110	Caseta Tefonica	\$ -	\$ -	\$ -	\$ -	\$ -	\$ -	\$ -	\$ -	\$ -	\$ -	\$ -	\$ -	\$ 40.14	\$ 40.14
12111	cementerios municipales	\$ -	\$ -	\$ -	\$ -	\$ -	\$ -	\$ -	\$ -	\$ -	\$ -	\$ -	\$ -	\$ 392.59	\$ 392.59
12112	Desechos	\$ -	\$ -	\$ -	\$ -	\$ -	\$ -	\$ -	\$ -	\$ -	\$ -	\$ -	\$ -	\$ 20.00	\$ 20.00
12114	fiestas	\$ -	\$ -	\$ -	\$ -	\$ -	\$ -	\$ -	\$ -	\$ -	\$ -	\$ -	\$ -	\$ 5,216.63	\$ 5,216.63
12115	Mercados	\$ -	\$ -	\$ -	\$ -	\$ -	\$ -	\$ -	\$ -	\$ -	\$ -	\$ -	\$ -	\$ -	\$ -
12117	pavimentacion	\$ -	\$ -	\$ -	\$ -	\$ -	\$ -	\$ -	\$ -	\$ -	\$ -	\$ -	\$ -	\$ 8,903.81	\$ 8,903.81
12118	postes torres y antenas	\$ -	\$ -	\$ -	\$ -	\$ -	\$ -	\$ -	\$ -	\$ -	\$ -	\$ -	\$ -	\$ 3,394.93	\$ 3,394.93
12119	rastro y tianguue	\$ -	\$ -	\$ -	\$ -	\$ -	\$ -	\$ -	\$ -	\$ -	\$ -	\$ -	\$ -	\$ 74.20	\$ 74.20

CODIGO	CONCEPTO	FONDO GENERAL							PRESTAMO 000	FISDL 112	CESC 121	DONACIONES 000	MINISTERIO DE JUSTICIA	FONDOS PROPIOS	TOTAL
		FODES GENERAL (109)	FODES 120 1.5%	FODES (111) 75% Inversion	FODES 125 Deuda publica	FODES (110) 25% Funci	FODES 216 FA.M.	FONDOS INS. CRECER JUNTOS							
12120	Revision de Planos	\$ -	\$ -	\$ -	\$ -	\$ -	\$ -	\$ -	\$ -	\$ -	\$ -	\$ -	\$ -	\$ -	\$ -
12122	Terminal de buses	\$ -	\$ -	\$ -	\$ -	\$ -	\$ -	\$ -	\$ -	\$ -	\$ -	\$ -	\$ -	\$ -	\$ -
12123	Baños y Lavaderos Publicos	\$ -	\$ -	\$ -	\$ -	\$ -	\$ -	\$ -	\$ -	\$ -	\$ -	\$ -	\$ -	\$ -	\$ -
12199	Tasas Divesas	\$ -	\$ -	\$ -	\$ -	\$ -	\$ -	\$ -	\$ -	\$ -	\$ -	\$ -	\$ -	\$ 245.65	\$ 245.65
122	Derechos	\$ -	\$ -	\$ -	\$ -	\$ -	\$ -	\$ -	\$ -	\$ -	\$ -	\$ -	\$ -	\$ 13,326.03	\$ 13,326.03
12205	Permisos de Circulacion de Vehiculos	\$ -	\$ -	\$ -	\$ -	\$ -	\$ -	\$ -	\$ -	\$ -	\$ -	\$ -	\$ -	\$ -	\$ -
12210	permisos y licencias Municipales	\$ -	\$ -	\$ -	\$ -	\$ -	\$ -	\$ -	\$ -	\$ -	\$ -	\$ -	\$ -	\$ 11,612.90	\$ 11,612.90
12211	cotejo de fierros	\$ -	\$ -	\$ -	\$ -	\$ -	\$ -	\$ -	\$ -	\$ -	\$ -	\$ -	\$ -	\$ 30.00	\$ 30.00
12299	Derechos Diversos	\$ -	\$ -	\$ -	\$ -	\$ -	\$ -	\$ -	\$ -	\$ -	\$ -	\$ -	\$ -	\$ 1,683.13	\$ 1,683.13
14	venta de bienes y servicios	\$ -	\$ -	\$ -	\$ -	\$ -	\$ -	\$ -	\$ -	\$ -	\$ -	\$ -	\$ -	\$ 55,181.38	\$ 55,181.38
141	venta de bienes	\$ -	\$ -	\$ -	\$ -	\$ -	\$ -	\$ -	\$ -	\$ -	\$ -	\$ -	\$ -	\$ -	\$ -
14199	Venta de Bienes Diversos	\$ -	\$ -	\$ -	\$ -	\$ -	\$ -	\$ -	\$ -	\$ -	\$ -	\$ -	\$ -	\$ -	\$ -
142	Ingresos por prest. De serv. Publicos	\$ -	\$ -	\$ -	\$ -	\$ -	\$ -	\$ -	\$ -	\$ -	\$ -	\$ -	\$ -	\$ 55,181.38	\$ 55,181.38
14201	Servicios Basicos	\$ -	\$ -	\$ -	\$ -	\$ -	\$ -	\$ -	\$ -	\$ -	\$ -	\$ -	\$ -	\$ 55,318.38	\$ 55,318.38
14202	Servicios de Educacion y Salud	\$ -	\$ -	\$ -	\$ -	\$ -	\$ -	\$ -	\$ -	\$ -	\$ -	\$ -	\$ -	\$ -	\$ -
14299	servicios diversos	\$ -	\$ -	\$ -	\$ -	\$ -	\$ -	\$ -	\$ -	\$ -	\$ -	\$ -	\$ -	\$ (137.00)	\$ (137.00)
15	Ingresos Financieros y otros	\$ -	\$ -	\$ -	\$ -	\$ -	\$ -	\$ -	\$ -	\$ -	\$ -	\$ -	\$ -	\$ 23,797.33	\$ 23,797.33
151	Rendimiento de Tutilos Valores	\$ -	\$ -	\$ -	\$ -	\$ -	\$ -	\$ -	\$ -	\$ -	\$ -	\$ -	\$ -	\$ -	\$ -
15199	Otras Rentabilidades Financieras	\$ -	\$ -	\$ -	\$ -	\$ -	\$ -	\$ -	\$ -	\$ -	\$ -	\$ -	\$ -	\$ -	\$ -
153	Multa e interes por mora	\$ -	\$ -	\$ -	\$ -	\$ -	\$ -	\$ -	\$ -	\$ -	\$ -	\$ -	\$ -	\$ 2,593.05	\$ 2,593.05
15301	Multas Por Moras de Impuesto	\$ -	\$ -	\$ -	\$ -	\$ -	\$ -	\$ -	\$ -	\$ -	\$ -	\$ -	\$ -	\$ 14.75	\$ 14.75
15302	Intereses por mora de impuestos	\$ -	\$ -	\$ -	\$ -	\$ -	\$ -	\$ -	\$ -	\$ -	\$ -	\$ -	\$ -	\$ 386.04	\$ 386.04
15310	Multas por Declaracion	\$ -	\$ -	\$ -	\$ -	\$ -	\$ -	\$ -	\$ -	\$ -	\$ -	\$ -	\$ -	\$ -	\$ -
15312	Multa por registro civil	\$ -	\$ -	\$ -	\$ -	\$ -	\$ -	\$ -	\$ -	\$ -	\$ -	\$ -	\$ -	\$ 161.84	\$ 161.84
15314	Otras multas municipales	\$ -	\$ -	\$ -	\$ -	\$ -	\$ -	\$ -	\$ -	\$ -	\$ -	\$ -	\$ -	\$ 2,013.26	\$ 2,013.26
15399	Multas e Intereses Diversos	\$ -	\$ -	\$ -	\$ -	\$ -	\$ -	\$ -	\$ -	\$ -	\$ -	\$ -	\$ -	\$ 17.16	\$ 17.16
154	Arrendamiento de bienes	\$ -	\$ -	\$ -	\$ -	\$ -	\$ -	\$ -	\$ -	\$ -	\$ -	\$ -	\$ -	\$ -	\$ -
15402	Arrendamiento de bienes Inmuebles	\$ -	\$ -	\$ -	\$ -	\$ -	\$ -	\$ -	\$ -	\$ -	\$ -	\$ -	\$ -	\$ -	\$ -
15403	Arrendamiento de bienes muebles	\$ -	\$ -	\$ -	\$ -	\$ -	\$ -	\$ -	\$ -	\$ -	\$ -	\$ -	\$ -	\$ -	\$ -
15499	Arrendamiento de bienes diversos	\$ -	\$ -	\$ -	\$ -	\$ -	\$ -	\$ -	\$ -	\$ -	\$ -	\$ -	\$ -	\$ -	\$ -
157	Otros ingresos no clasificados	\$ -	\$ -	\$ -	\$ -	\$ -	\$ -	\$ -	\$ -	\$ -	\$ -	\$ -	\$ -	\$ 21,204.28	\$ 21,204.28
15703	Rentabilidad de cuentas bancarias	\$ -	\$ -	\$ -	\$ -	\$ -	\$ -	\$ -	\$ -	\$ -	\$ -	\$ -	\$ -	\$ (39.79)	\$ (39.79)

CODIGO	CONCEPTO	FONDO GENERAL							PRESTAMO 000	FISDL 112	CESC 121	DONACIONES 000	MINISTERIO DE JUSTICIA	FONDOS PROPIOS	TOTAL
		FODES GENERAL (109)	FODES 120 1.5%	FODES (111) 75% Inversio	FODES 125 Deuda publica	FODES (110) 25% Funci	FODES 216 FA.M.	FONDOS INS. CRECER JUNTOS							
15799	Ingresos diversos	\$ -	\$ -	\$ -	\$ -	\$ -	\$ -	\$ -	\$ -	\$ -	\$ -	\$ -	\$ -	\$ 21,244.07	\$ 21,244.07
16	Transferencias corrientes	\$ -	\$ 213,844.18	\$ -	\$ -	\$ -	\$ 86,898.84	\$ -	\$ -	\$ -	\$ -	\$ -	\$ -	\$ -	\$ 300,743.02
162	Transferencias corrientes del sectores pub.	\$ -	\$ 213,844.18	\$ -	\$ -	\$ -	\$ 86,898.84	\$ -	\$ -	\$ -	\$ -	\$ -	\$ -	\$ -	\$ 300,743.02
1620101	Transferencia corriente del sectores publico FODES 1.5%	\$ -	\$ 213,844.18	\$ -	\$ -	\$ -	\$ -	\$ -	\$ -	\$ -	\$ -	\$ -	\$ -	\$ -	\$ 213,844.18
1620101	Transferencia corriente del sectores publico FODES APOYO MUNICIPAL	\$ -	\$ -	\$ -	\$ -	\$ -	\$ 86,898.84	\$ -	\$ -	\$ -	\$ -	\$ -	\$ -	\$ -	\$ 86,898.84
1620703	Transferencia corriente del sectores publico DEUDA PUBLICA MUNICIPAL	\$ -	\$ -	\$ -	\$ -	\$ -	\$ -	\$ -	\$ -	\$ -	\$ -	\$ -	\$ -	\$ -	\$ -
22	Transferencia de capital	\$ -	\$ -	\$ -	\$ -	\$ -	\$ -	\$ -	\$ -	\$ -	\$ -	\$ -	\$ -	\$ -	\$ -
222	Transferencia de capital de sect. Pub.	\$ -	\$ -	\$ -	\$ -	\$ -	\$ -	\$ -	\$ -	\$ -	\$ -	\$ -	\$ -	\$ -	\$ -
22201	Transferencia de capital del sector publico FODES 75%	\$ -	\$ -	\$ -	\$ -	\$ -	\$ -	\$ -	\$ -	\$ -	\$ -	\$ -	\$ -	\$ -	\$ -
22205	Instituto Nacional de los Deportes El Salvador	\$ -	\$ -	\$ -	\$ -	\$ -	\$ -	\$ -	\$ -	\$ -	\$ -	\$ -	\$ -	\$ -	\$ -
22207	Transferencias de capital del SP/ Obligaciones y transferencias Generales del Est.	\$ -	\$ -	\$ -	\$ -	\$ -	\$ -	\$ -	\$ -	\$ -	\$ -	\$ -	\$ -	\$ -	\$ -
31	Endeudamiento publico	\$ -	\$ -	\$ -	\$ -	\$ -	\$ -	\$ -	\$ -	\$ -	\$ -	\$ -	\$ -	\$ -	\$ -
313	Contratacion de empreritos internos	\$ -	\$ -	\$ -	\$ -	\$ -	\$ -	\$ -	\$ -	\$ -	\$ -	\$ -	\$ -	\$ -	\$ -
31308	De empresas privadas financieras	\$ -	\$ -	\$ -	\$ -	\$ -	\$ -	\$ -	\$ -	\$ -	\$ -	\$ -	\$ -	\$ -	\$ -
32	saldos años anteriores	\$ 25,590.08	\$ 24,569.13	\$ 6.33	\$ -	\$ 85.57	\$ 76,665.10	\$ -	\$ -	\$ 5,107.72	\$ -	\$ -	\$ -	\$ 9,762.88	\$ 141,786.81
321	Saldos iniciales de cajas y bancos	\$ 13,593.55	\$ 24,569.13	\$ 6.33	\$ -	\$ 85.57	\$ 76,665.10	\$ -	\$ -	\$ 5,107.72	\$ -	\$ -	\$ -	\$ 9,762.88	\$ 129,790.28
32102	Saldo Inicial en Banco/BA Cta. Corriente (Municipalidad de Monte San Juan/25%/ 540-008196-4)	\$ -	\$ -	\$ -	\$ -	\$ 85.57	\$ -	\$ -	\$ -	\$ -	\$ -	\$ -	\$ -	\$ -	\$ 85.57
32102	Saldo Inicial en Banco/BA Cta. Corriente (Municipalidad de Monte San Juan, Contrapartida en proyectos gestionados con FISDEL/ 540-009038-6)	\$ -	\$ -	\$ 6.33	\$ -	\$ -	\$ -	\$ -	\$ -	\$ -	\$ -	\$ -	\$ -	\$ -	\$ 6.33
32102	Saldo Inicial en Banco/BA Cta. Ahorro (Municipalidad de Monte San Juan/ FISDL/ AECI/ 340-030326-5)	\$ -	\$ -	\$ -	\$ -	\$ -	\$ -	\$ -	\$ -	\$ 1,085.20	\$ -	\$ -	\$ -	\$ -	\$ 1,085.20
32102	Saldo Inicial en Banco/BA Cta. Ahorro (Municipalidad de Monte San Juan/ FISDL/ PAPER/ 340-032659-9)	\$ -	\$ -	\$ -	\$ -	\$ -	\$ -	\$ -	\$ -	\$ 383.45	\$ -	\$ -	\$ -	\$ -	\$ 383.45
32102	Saldo Inicial en Banco/BA Cta. Ahorro (Municipalidad de Monte San Juan/ FISDL/ KFW IV/ 340-038107-6)	\$ -	\$ -	\$ -	\$ -	\$ -	\$ -	\$ -	\$ -	\$ 26.26	\$ -	\$ -	\$ -	\$ -	\$ 26.26
32102	Saldo Inicial en Banco/BA Cta. Ahorro (Municipalidad de Monte San Juan/ FISDL/ GOES/ 340-038539-4)	\$ -	\$ -	\$ -	\$ -	\$ -	\$ -	\$ -	\$ -	\$ 27.25	\$ -	\$ -	\$ -	\$ -	\$ 27.25
32102	Saldo Inicial en Banco/BA Cta. Ahorro (Municipalidad de Monte San Juan/ FISDL/ AECID/ 340-041442-6)	\$ -	\$ -	\$ -	\$ -	\$ -	\$ -	\$ -	\$ -	\$ 817.14	\$ -	\$ -	\$ -	\$ -	\$ 817.14
32102	Saldo Inicial en Banco/BA Cta. Ahorro (Municipalidad de Monte San Juan/ FISDL/ KFW IV/ 340-04311-1)	\$ -	\$ -	\$ -	\$ -	\$ -	\$ -	\$ -	\$ -	\$ 140.52	\$ -	\$ -	\$ -	\$ -	\$ 140.52
32102	Saldo Inicial en Banco/BA Cta. Ahorro (Municipalidad de Monte San Juan/ FISDL/ 71K/ GOES COMUNIDADES SOLIDARIAS RURALES 2015/ 340-050377-4)	\$ -	\$ -	\$ -	\$ -	\$ -	\$ -	\$ -	\$ -	\$ 1,050.13	\$ -	\$ -	\$ -	\$ -	\$ 1,050.13

CODIGO	CONCEPTO	FONDO GENERAL							PRESTAMO 000	FISDL 112	CESC 121	DONACIONES 000	MINISTERIO DE JUSTICIA	FONDOS PROPIOS	TOTAL
		FODES GENERAL (109)	FODES 120 1.5%	FODES (111 75% Inversio	FODES 125 Deuda publica	FODES (110 25% Funci	FODES 216 FA.M.	FONDOS INS. CRECER JUNTOS							
32102	Saldo Inicial en Banco/BA Cta. Ahorro (Municipalidad de Monte San Juan/ FISDL/ 989-SIS NUESTROS MAYORES II/2014/ 340-04311-1)	\$ -	\$ -	\$ -	\$ -	\$ -	\$ -	\$ -	\$ -	\$ 47.33	\$ -	\$ -	\$ -	\$ -	\$ 47.33
32102	Saldo Inicial en Banco/BATLANTIDA Cta. Ahorro (Municipalidad de Monte San Juan/ FISDL/ KFW IV/ 1101-01-009198-2)	\$ -	\$ -	\$ -	\$ -	\$ -	\$ -	\$ -	\$ -	\$ 855.64	\$ -	\$ -	\$ -	\$ -	\$ 855.64
32102	Saldo Inicial en Banco/BA Cta. Ahorro (Municipalidad de Monte San Juan/ FISDL/ Comunidades solidarias rurales 2010/ 1101-01-009360-9)	\$ -	\$ -	\$ -	\$ -	\$ -	\$ -	\$ -	\$ -	\$ 275.67	\$ -	\$ -	\$ -	\$ -	\$ 275.67
32102	Saldo Inicial en Banco/BA Cta. Ahorro (Municipalidad de Monte San Juan/ FISDL/71GOES/ COMUNIDADES SOLIDARIAS RURALES/ 1101-01-0111087-4)	\$ -	\$ -	\$ -	\$ -	\$ -	\$ -	\$ -	\$ -	\$ 399.13	\$ -	\$ -	\$ -	\$ -	\$ 399.13
32102	Saldo Inicial en Banco/BCuscattlan Cta. Corriente (Municipalidad de Monte San Juan, Fondo Municipal/ 5040012070)	\$ -	\$ -	\$ -	\$ -	\$ -	\$ -	\$ -	\$ -	\$ -	\$ -	\$ -	\$ -	\$ 1,846.50	\$ 1,846.50
32102	Saldo Inicial en Banco/BCuscattlan Cta. Corriente (Municipalidad de Monte San Juan, Servicio del agua/ 5040012089)	\$ -	\$ -	\$ -	\$ -	\$ -	\$ -	\$ -	\$ -	\$ -	\$ -	\$ -	\$ -	\$ 1,601.17	\$ 1,601.17
32102	Saldo Inicial en Banco/BCuscattlan Cta. Corriente (Municipalidad de Monte San Juan, 5% Fiesta/ 5040012097)	\$ -	\$ -	\$ -	\$ -	\$ -	\$ -	\$ -	\$ -	\$ -	\$ -	\$ -	\$ -	\$ 6,315.21	\$ 6,315.21
32102	Saldo Inicial en Banco/BAC. Cta. Ahorro (Alcaldía Municipal de Monte San Juan, recursos para atender necesidades prioritarias y proyectos derivados de la emergencia por COVID 19por la alerta roja por la Tormenta Amanda/ 118553502)	\$ 4,526.52	\$ -	\$ -	\$ -	\$ -	\$ -	\$ -	\$ -	\$ -	\$ -	\$ -	\$ -	\$ -	\$ 4,526.52
32102	Saldo Inicial en Banco/BAC. Cta. Ahorro (Alcaldía Municipal de Monte San Juan, Fondos de Emergencia prestamos externos y Financiamientos a Gobiernos Municipales/ 119234524)	\$ 9,067.03	\$ -	\$ -	\$ -	\$ -	\$ -	\$ -	\$ -	\$ -	\$ -	\$ -	\$ -	\$ -	\$ 9,067.03
32102	Saldo Inicial en Banco/BAC Cta. Ahorro (Alcaldía Municipal de Monte San Juan 120 fodes/75% y 2% libre disponibilidad/ 120373287)	\$ -	\$ 267.37	\$ -	\$ -	\$ -	\$ -	\$ -	\$ -	\$ -	\$ -	\$ -	\$ -	\$ -	\$ 267.37
32102	Saldo Inicial en Banco/BAC Cta. Corriente (Alcaldía Municipal de Monte San Juan, 120-fodes 1.5% libre disponibilidad/ 201174281)	\$ -	\$ 24,301.76	\$ -	\$ -	\$ -	\$ -	\$ -	\$ -	\$ -	\$ -	\$ -	\$ -	\$ -	\$ 24,301.76
32102	Saldo Inicial en Banco/BAC Cta. Corriente (Alcaldía Municipal de Monte San Juan Fondo de apoyo municipal, para atender proyectos actividades sociales o de servicios de los municipios/ 123670887)	\$ -	\$ -	\$ -	\$ -	\$ -	\$ 76,665.10	\$ -	\$ -	\$ -	\$ -	\$ -	\$ -	\$ -	\$ 76,665.10
322	Cuentas por cobrar de años anteriores	\$ 11,996.53	\$ -	\$ -	\$ -	\$ -	\$ -	\$ -	\$ -	\$ -	\$ -	\$ -	\$ -	\$ -	\$ 11,996.53
32201	Cuentas por cobrar de años anteriores	\$ 11,996.53	\$ -	\$ -	\$ -	\$ -	\$ -	\$ -	\$ -	\$ -	\$ -	\$ -	\$ -	\$ -	\$ 11,996.53
Total Rubro de Agrupacion		\$ 25,590.08	\$ 238,413.31	\$ 6.33	\$ -	\$ 85.57	\$ 163,563.94	\$ -	\$ -	\$ 5,107.72	\$ -	\$ -	\$ -	\$ 147,648.83	\$ 580,415.78
Total Cuentas Presupuestarias		\$ 25,590.08	\$ 238,413.31	\$ 6.33	\$ -	\$ 85.57	\$ 163,563.94	\$ -	\$ -	\$ 5,107.72	\$ -	\$ -	\$ -	\$ 147,648.83	\$ 580,415.78
Total Objetos Especificos		\$ 25,590.08	\$ 238,413.31	\$ 6.33	\$ -	\$ 85.57	\$ 163,563.94	\$ -	\$ -	\$ 5,107.72	\$ -	\$ -	\$ -	\$ 147,648.83	\$ 580,415.78



MUNICIPIO DE
CUSCATLÁN SUR

PRESUPUESTO DE INGRESOS. POR DISTRITOS Y MUNICIPIO.

DISTRITO EL ROSARIO.

CUADRO RESUMEN
PRESUPUESTO DE INGRESOS
CLASIFICACION ECONOMICA POR RUBRO
EN DÓLARES DE LOS ESTADOS UNIDOS DE AMÉRICA

CODIGO	CONCEPTO	INGRESOS
11	IMPUESTOS	\$ 1,702.71
12	TASAS Y DERECHOS	\$ 58,367.99
14	VENTA DE BIENES Y SERVICIOS	\$ 39,235.25
15	INGRESOS FINANCIEROS Y OTROS	\$ 4,063.61
16	TRANSFERENCIAS CORRIENTES	\$ 182,487.29
22	TRANSFERENCIAS DE CAPITAL	\$ -
31	ENDEUDAMIENTO PUBLICO	\$ 18,000.00
32	SALDOS DE AÑOS ANTERIORES	\$ 407,143.91
TOTAL INGRESOS AÑOS 2024		\$ 711,000.76



MUNICIPALIDAD DE CUSCATLAN SUR, DEPARTAMENTO DE CUSCATLAN
 DISTRITO EL ROSARIO// FUENTE DE RECURSOS// MAYO - DICIEMBRE 2024



PRESUPUESTO DE INGRESOS

(En Dolares de los Estados Unidos de America)

CODIGO	CONCEPTO	FONDO GENERAL							PRESTAMO 000	FISDL 112	CESC 121	DONACIONES 000	MINISTERIO DE JUSTICIA	FONDOS PROPIOS	TOTAL
		FODES GENERAL (109)	FODES 120 1.5%	FODES (111 75% Inversion)	FODES 125 Deuda publica	FODES (110) 25% Funci	FODES 216 FA.M.	FONDOS INS. CRECER JUNTOS							
11	Impuestos	\$ -	\$ -	\$ -	\$ -	\$ -	\$ -	\$ -	\$ -	\$ -	\$ -	\$ -	\$ -	\$ 1,702.71	\$ 1,702.71
118	Impuestos Municipales	\$ -	\$ -	\$ -	\$ -	\$ -	\$ -	\$ -	\$ -	\$ -	\$ -	\$ -	\$ -	\$ 1,702.71	\$ 1,702.71
11801	De Comercio	\$ -	\$ -	\$ -	\$ -	\$ -	\$ -	\$ -	\$ -	\$ -	\$ -	\$ -	\$ -	\$ 1,314.23	\$ 1,314.23
11802	De Industria	\$ -	\$ -	\$ -	\$ -	\$ -	\$ -	\$ -	\$ -	\$ -	\$ -	\$ -	\$ -	\$ -	\$ -
11803	Financieros	\$ -	\$ -	\$ -	\$ -	\$ -	\$ -	\$ -	\$ -	\$ -	\$ -	\$ -	\$ -	\$ -	\$ -
11804	De Servicios	\$ -	\$ -	\$ -	\$ -	\$ -	\$ -	\$ -	\$ -	\$ -	\$ -	\$ -	\$ -	\$ -	\$ -
11806	Bares y Restaurantes	\$ -	\$ -	\$ -	\$ -	\$ -	\$ -	\$ -	\$ -	\$ -	\$ -	\$ -	\$ -	\$ -	\$ -
11811	Loteria de Carton	\$ -	\$ -	\$ -	\$ -	\$ -	\$ -	\$ -	\$ -	\$ -	\$ -	\$ -	\$ -	\$ -	\$ -
11812	Maquinas Traganiquele	\$ -	\$ -	\$ -	\$ -	\$ -	\$ -	\$ -	\$ -	\$ -	\$ -	\$ -	\$ -	\$ -	\$ -
11816	Transporte	\$ -	\$ -	\$ -	\$ -	\$ -	\$ -	\$ -	\$ -	\$ -	\$ -	\$ -	\$ -	\$ -	\$ -
11817	Vallas publicitarias	\$ -	\$ -	\$ -	\$ -	\$ -	\$ -	\$ -	\$ -	\$ -	\$ -	\$ -	\$ -	\$ 14.00	\$ 14.00
11818	Vialidades	\$ -	\$ -	\$ -	\$ -	\$ -	\$ -	\$ -	\$ -	\$ -	\$ -	\$ -	\$ -	\$ 120.05	\$ 120.05
11899	Impuestos Municipales diversos	\$ -	\$ -	\$ -	\$ -	\$ -	\$ -	\$ -	\$ -	\$ -	\$ -	\$ -	\$ -	\$ 254.43	\$ 254.43
12	Tasas y Derechos	\$ -	\$ -	\$ -	\$ -	\$ -	\$ -	\$ -	\$ -	\$ -	\$ -	\$ -	\$ -	\$ 58,367.99	\$ 58,367.99
121	Tasas	\$ -	\$ -	\$ -	\$ -	\$ -	\$ -	\$ -	\$ -	\$ -	\$ -	\$ -	\$ -	\$ 56,757.27	\$ 56,757.27
12105	Por servicios de certificacion	\$ -	\$ -	\$ -	\$ -	\$ -	\$ -	\$ -	\$ -	\$ -	\$ -	\$ -	\$ -	\$ 1,905.73	\$ 1,905.73
12106	por expedicion de documentos de ident.	\$ -	\$ -	\$ -	\$ -	\$ -	\$ -	\$ -	\$ -	\$ -	\$ -	\$ -	\$ -	\$ 17.74	\$ 17.74
12108	Alumbrado publico	\$ -	\$ -	\$ -	\$ -	\$ -	\$ -	\$ -	\$ -	\$ -	\$ -	\$ -	\$ -	\$ 4,556.24	\$ 4,556.24
12109	aseo publico	\$ -	\$ -	\$ -	\$ -	\$ -	\$ -	\$ -	\$ -	\$ -	\$ -	\$ -	\$ -	\$ 273.70	\$ 273.70
12110	Caseta Tefonica	\$ -	\$ -	\$ -	\$ -	\$ -	\$ -	\$ -	\$ -	\$ -	\$ -	\$ -	\$ -	\$ 1,782.17	\$ 1,782.17
12111	cementerios municipales	\$ -	\$ -	\$ -	\$ -	\$ -	\$ -	\$ -	\$ -	\$ -	\$ -	\$ -	\$ -	\$ 1,187.68	\$ 1,187.68
12112	Desechos	\$ -	\$ -	\$ -	\$ -	\$ -	\$ -	\$ -	\$ -	\$ -	\$ -	\$ -	\$ -	\$ 6,033.82	\$ 6,033.82
12114	fiestas	\$ -	\$ -	\$ -	\$ -	\$ -	\$ -	\$ -	\$ -	\$ -	\$ -	\$ -	\$ -	\$ 4,894.12	\$ 4,894.12
12115	Mercados	\$ -	\$ -	\$ -	\$ -	\$ -	\$ -	\$ -	\$ -	\$ -	\$ -	\$ -	\$ -	\$ 3,163.25	\$ 3,163.25

CODIGO	CONCEPTO	FONDO GENERAL							PRESTAMO 000	FISDL 112	CESC 121	DONACIONES 000	MINISTERIO DE JUSTICIA	FONDOS PROPIOS	TOTAL
		FODES GENERAL (109)	FODES 120 1.5%	FODES (111 75% Inversion	FODES 125 Deuda publica	FODES (110) 25% Funci	FODES 216 FA.M.	FONDOS INS. CRECER JUNTOS							
12117	pavimentacion	\$ -	\$ -	\$ -	\$ -	\$ -	\$ -	\$ -	\$ -	\$ -	\$ -	\$ -	\$ -	\$ 5,546.90	\$ 5,546.90
12118	postes torres y antenas	\$ -	\$ -	\$ -	\$ -	\$ -	\$ -	\$ -	\$ -	\$ -	\$ -	\$ -	\$ -	\$ 27,000.00	\$ 27,000.00
12119	rastro y tianguie	\$ -	\$ -	\$ -	\$ -	\$ -	\$ -	\$ -	\$ -	\$ -	\$ -	\$ -	\$ -	\$ 147.55	\$ 147.55
12120	Revision de Planos	\$ -	\$ -	\$ -	\$ -	\$ -	\$ -	\$ -	\$ -	\$ -	\$ -	\$ -	\$ -	\$ -	\$ -
12122	Terminal de buses	\$ -	\$ -	\$ -	\$ -	\$ -	\$ -	\$ -	\$ -	\$ -	\$ -	\$ -	\$ -	\$ -	\$ -
12123	Baños y Lavaderos Publicos	\$ -	\$ -	\$ -	\$ -	\$ -	\$ -	\$ -	\$ -	\$ -	\$ -	\$ -	\$ -	\$ 216.95	\$ 216.95
12199	Tasas Divesas	\$ -	\$ -	\$ -	\$ -	\$ -	\$ -	\$ -	\$ -	\$ -	\$ -	\$ -	\$ -	\$ 31.42	\$ 31.42
122	Derechos	\$ -	\$ -	\$ -	\$ -	\$ -	\$ -	\$ -	\$ -	\$ -	\$ -	\$ -	\$ -	\$ 1,610.72	\$ 1,610.72
12205	Permidos de Circulacion de Vehiculos	\$ -	\$ -	\$ -	\$ -	\$ -	\$ -	\$ -	\$ -	\$ -	\$ -	\$ -	\$ -	\$ -	\$ -
12210	permisos y licencias Municipales	\$ -	\$ -	\$ -	\$ -	\$ -	\$ -	\$ -	\$ -	\$ -	\$ -	\$ -	\$ -	\$ 1,567.82	\$ 1,567.82
12211	cotejo de fierros	\$ -	\$ -	\$ -	\$ -	\$ -	\$ -	\$ -	\$ -	\$ -	\$ -	\$ -	\$ -	\$ 42.90	\$ 42.90
12299	Derechos Diversos	\$ -	\$ -	\$ -	\$ -	\$ -	\$ -	\$ -	\$ -	\$ -	\$ -	\$ -	\$ -	\$ -	\$ -
14	venta de bienes y servicios	\$ -	\$ -	\$ -	\$ -	\$ -	\$ -	\$ -	\$ -	\$ -	\$ -	\$ -	\$ -	\$ 39,235.25	\$ 39,235.25
141	venta de bienes	\$ -	\$ -	\$ -	\$ -	\$ -	\$ -	\$ -	\$ -	\$ -	\$ -	\$ -	\$ -	\$ -	\$ -
14199	Venta de Bienes Diversos	\$ -	\$ -	\$ -	\$ -	\$ -	\$ -	\$ -	\$ -	\$ -	\$ -	\$ -	\$ -	\$ -	\$ -
142	Ingresos por prest. De serv. Publicos	\$ -	\$ -	\$ -	\$ -	\$ -	\$ -	\$ -	\$ -	\$ -	\$ -	\$ -	\$ -	\$ 39,235.25	\$ 39,235.25
14201	Servicios Basicos	\$ -	\$ -	\$ -	\$ -	\$ -	\$ -	\$ -	\$ -	\$ -	\$ -	\$ -	\$ -	\$ 38,961.96	\$ 38,961.96
14202	Servicios de Educacion y Salud	\$ -	\$ -	\$ -	\$ -	\$ -	\$ -	\$ -	\$ -	\$ -	\$ -	\$ -	\$ -	\$ -	\$ -
14299	servicios diversos	\$ -	\$ -	\$ -	\$ -	\$ -	\$ -	\$ -	\$ -	\$ -	\$ -	\$ -	\$ -	\$ 273.29	\$ 273.29
15	Ingresos Financieros y otros	\$ -	\$ -	\$ -	\$ -	\$ -	\$ -	\$ -	\$ -	\$ -	\$ -	\$ -	\$ -	\$ 4,063.61	\$ 4,063.61
151	Rendimiento de Tutilos Valores	\$ -	\$ -	\$ -	\$ -	\$ -	\$ -	\$ -	\$ -	\$ -	\$ -	\$ -	\$ -	\$ -	\$ -
15199	Otras Rentabilidades Financieras	\$ -	\$ -	\$ -	\$ -	\$ -	\$ -	\$ -	\$ -	\$ -	\$ -	\$ -	\$ -	\$ -	\$ -
153	Multa e interes por mora	\$ -	\$ -	\$ -	\$ -	\$ -	\$ -	\$ -	\$ -	\$ -	\$ -	\$ -	\$ -	\$ 776.94	\$ 776.94
15301	Multas Por Moras de Impuesto	\$ -	\$ -	\$ -	\$ -	\$ -	\$ -	\$ -	\$ -	\$ -	\$ -	\$ -	\$ -	\$ 34.57	\$ 34.57
15302	Intereses por mora de impuestos	\$ -	\$ -	\$ -	\$ -	\$ -	\$ -	\$ -	\$ -	\$ -	\$ -	\$ -	\$ -	\$ 213.22	\$ 213.22
15310	Multas por Declaracion	\$ -	\$ -	\$ -	\$ -	\$ -	\$ -	\$ -	\$ -	\$ -	\$ -	\$ -	\$ -	\$ -	\$ -
15312	Multa por registro civil	\$ -	\$ -	\$ -	\$ -	\$ -	\$ -	\$ -	\$ -	\$ -	\$ -	\$ -	\$ -	\$ -	\$ -
15314	Otras multas municipales	\$ -	\$ -	\$ -	\$ -	\$ -	\$ -	\$ -	\$ -	\$ -	\$ -	\$ -	\$ -	\$ 482.33	\$ 482.33
15399	Multas e Intereses Diversos	\$ -	\$ -	\$ -	\$ -	\$ -	\$ -	\$ -	\$ -	\$ -	\$ -	\$ -	\$ -	\$ 46.82	\$ 46.82

CODIGO	CONCEPTO	FONDO GENERAL							PRESTAMO 000	FISDL 112	CESC 121	DONACIONES 000	MINISTERIO DE JUSTICIA	FONDOS PROPIOS	TOTAL
		FODES GENERAL (109)	FODES 120 1.5%	FODES (111 75% Inversion)	FODES 125 Deuda publica	FODES (110) 25% Funci	FODES 216 FA.M.	FONDOS INS. CRECER JUNTOS							
154	Arrendamiento de bienes	\$ -	\$ -	\$ -	\$ -	\$ -	\$ -	\$ -	\$ -	\$ -	\$ -	\$ -	\$ -	\$ -	\$ -
15402	Arrendamiento de bienes Inmuebles	\$ -	\$ -	\$ -	\$ -	\$ -	\$ -	\$ -	\$ -	\$ -	\$ -	\$ -	\$ -	\$ -	\$ -
15403	Arrendamiento de bienes muebles	\$ -	\$ -	\$ -	\$ -	\$ -	\$ -	\$ -	\$ -	\$ -	\$ -	\$ -	\$ -	\$ -	\$ -
15499	Arrendamiento de bienes diversos	\$ -	\$ -	\$ -	\$ -	\$ -	\$ -	\$ -	\$ -	\$ -	\$ -	\$ -	\$ -	\$ -	\$ -
157	Otros ingresos no clasificados	\$ -	\$ -	\$ -	\$ -	\$ -	\$ -	\$ -	\$ -	\$ -	\$ -	\$ -	\$ -	\$ 3,286.67	\$ 3,286.67
15703	Rentabilidad de cuentas bancarias	\$ -	\$ -	\$ -	\$ -	\$ -	\$ -	\$ -	\$ -	\$ -	\$ -	\$ -	\$ -	\$ 754.16	\$ 754.16
15799	Ingresos diversos	\$ -	\$ -	\$ -	\$ -	\$ -	\$ -	\$ -	\$ -	\$ -	\$ -	\$ -	\$ -	\$ 2,532.51	\$ 2,532.51
16	Transferencias corrientes	\$ -	\$ 118,560.61	\$ -	\$ -	\$ -	\$ 63,926.68	\$ -	\$ -	\$ -	\$ -	\$ -	\$ -	\$ -	\$ 182,487.29
162	Transferencias corrientes del sectores pub.	\$ -	\$ 118,560.61	\$ -	\$ -	\$ -	\$ 63,926.68	\$ -	\$ -	\$ -	\$ -	\$ -	\$ -	\$ -	\$ 182,487.29
1620101	Transferencia corriente del sectores publico FODES 1.5%	\$ -	\$ 118,560.61	\$ -	\$ -	\$ -	\$ -	\$ -	\$ -	\$ -	\$ -	\$ -	\$ -	\$ -	\$ 118,560.61
1620101	Transferencia corriente del sectores publico FODES APOYO MUNICIPAL	\$ -	\$ -	\$ -	\$ -	\$ -	\$ 63,926.68	\$ -	\$ -	\$ -	\$ -	\$ -	\$ -	\$ -	\$ 63,926.68
1620703	Transferencia corriente del sectores publico DEUDA PUBLICA MUNICIPAL	\$ -	\$ -	\$ -	\$ -	\$ -	\$ -	\$ -	\$ -	\$ -	\$ -	\$ -	\$ -	\$ -	\$ -
22	Transferencia de capital	\$ -	\$ -	\$ -	\$ -	\$ -	\$ -	\$ -	\$ -	\$ -	\$ -	\$ -	\$ -	\$ -	\$ -
222	Transferencia de capital de sect. Pub.	\$ -	\$ -	\$ -	\$ -	\$ -	\$ -	\$ -	\$ -	\$ -	\$ -	\$ -	\$ -	\$ -	\$ -
22201	Transferencia de capital del sector publico FODES 75%	\$ -	\$ -	\$ -	\$ -	\$ -	\$ -	\$ -	\$ -	\$ -	\$ -	\$ -	\$ -	\$ -	\$ -
22205	Instituto Nacional de los Deportes El Salvador	\$ -	\$ -	\$ -	\$ -	\$ -	\$ -	\$ -	\$ -	\$ -	\$ -	\$ -	\$ -	\$ -	\$ -
22207	Transferencias de capital del SP/ Obligaciones y transferencias Generales del Est.	\$ -	\$ -	\$ -	\$ -	\$ -	\$ -	\$ -	\$ -	\$ -	\$ -	\$ -	\$ -	\$ -	\$ -
31	Endeudamiento publico	\$ -	\$ -	\$ -	\$ -	\$ -	\$ -	\$ -	\$ 18,000.00	\$ -	\$ -	\$ -	\$ -	\$ -	\$ 18,000.00
313	Contratacion de empreritos internos	\$ -	\$ -	\$ -	\$ -	\$ -	\$ -	\$ -	\$ 18,000.00	\$ -	\$ -	\$ -	\$ -	\$ -	\$ 18,000.00
31308	De empresas privadas financieras	\$ -	\$ -	\$ -	\$ -	\$ -	\$ -	\$ -	\$ 18,000.00	\$ -	\$ -	\$ -	\$ -	\$ -	\$ 18,000.00
32	saldos años anteriores	\$ -	\$ 57,015.54	\$ -	\$ -	\$ -	\$ 53,517.22	\$ -	\$ 217,808.15	\$ 1,475.04	\$ -	\$ -	\$ -	\$ 77,327.96	\$ 407,143.91
321	Saldos iniciales de cajas y bancos	\$ -	\$ 57,015.54	\$ -	\$ -	\$ -	\$ 53,517.22	\$ -	\$ 175,916.95	\$ 7.54	\$ -	\$ -	\$ -	\$ 77,327.96	\$ 363,785.21
32102	Saldo Inicial en Banco/BFA Cta. Corriente (Municipalidad de el Rosario Fondo Comun/ 100-180-700021-7)	\$ -	\$ -	\$ -	\$ -	\$ -	\$ -	\$ -	\$ -	\$ -	\$ -	\$ -	\$ -	\$ 77,327.96	\$ 77,327.96
32102	Saldo Inicial en Banco/BFA Cta. Corriente (Preinversion, Fondos Prestamo banco de Los Trabajadores Salvadoreños/ 100-180-800475-5)	\$ -	\$ -	\$ -	\$ -	\$ -	\$ -	\$ -	\$ 12,529.90	\$ -	\$ -	\$ -	\$ -	\$ -	\$ 12,529.90
32102	Saldo Inicial en Banco/BFA Cta. Corriente (Preinversion, Fondos Prestamos Caja de Credito de San Ignacio/ 100-180-800500-0)	\$ -	\$ -	\$ -	\$ -	\$ -	\$ -	\$ -	\$ 3,314.99	\$ -	\$ -	\$ -	\$ -	\$ -	\$ 3,314.99
32102	Saldo Inicial en Banco/BFA Cta. Corriente (Instalacion de energia electica caserio Las Cruces, Canton El Calvario/ 100-180-800516-6)	\$ -	\$ -	\$ -	\$ -	\$ -	\$ -	\$ -	\$ 415.79	\$ -	\$ -	\$ -	\$ -	\$ -	\$ 415.79
32102	Saldo Inicial en Banco/BFA Cta. Corriente (Instalacion de energia electrica Caserio Los Tejadas, Canton San Martin/ 100-180-800517-4)	\$ -	\$ -	\$ -	\$ -	\$ -	\$ -	\$ -	\$ 273.28	\$ -	\$ -	\$ -	\$ -	\$ -	\$ 273.28

CODIGO	CONCEPTO	FONDO GENERAL							PRESTAMO 000	FISDL 112	CESC 121	DONACIONES 000	MINISTERIO DE JUSTICIA	FONDOS PROPIOS	TOTAL
		FODES GENERAL (109)	FODES 120 1.5%	FODES (111 75% Inversion)	FODES 125 Deuda publica	FODES (110) 25% Funci	FODES 216 FA.M.	FONDOS INS. CRECER JUNTOS							
32102	Saldo Inicial en Banco/BFA Cta. Corriente (Reparacion y mantenimiento de calles urbanas y caminos vecinales/ 100-180-800538-7)	\$ -	\$ -	\$ -	\$ -	\$ -	\$ -	\$ -	\$ 11,017.43	\$ -	\$ -	\$ -	\$ -	\$ -	\$ 11,017.43
32102	Saldo Inicial en Banco/BFA Cta. Corriente (Concreteado de 250 ml Caserio Los Portillos/ 100-180-800538-7)	\$ -	\$ -	\$ -	\$ -	\$ -	\$ -	\$ -	\$ 420.95	\$ -	\$ -	\$ -	\$ -	\$ -	\$ 420.95
32102	Saldo Inicial en Banco/BFA Cta. Corriente (Compra de Terreno para Cancha de Futbol Canton El Calvario/ 100-180-800556-5)	\$ -	\$ -	\$ -	\$ -	\$ -	\$ -	\$ -	\$ 44,418.76	\$ -	\$ -	\$ -	\$ -	\$ -	\$ 44,418.76
32102	Saldo Inicial en Banco/BFA Cta. Corriente (Concreteado de calle entre limite de El Rosario y San Rafael Cedros/ 100-180-800557-3)	\$ -	\$ -	\$ -	\$ -	\$ -	\$ -	\$ -	\$ 206.43	\$ -	\$ -	\$ -	\$ -	\$ -	\$ 206.43
32102	Saldo Inicial en Banco/BFA Cta. Corriente (Concreteado de calle Principal Caserio Los Merinos, Canton San Martin/ 100-180-800575-1)	\$ -	\$ -	\$ -	\$ -	\$ -	\$ -	\$ -	\$ 489.05	\$ -	\$ -	\$ -	\$ -	\$ -	\$ 489.05
32102	Saldo Inicial en Banco/BFA Cta. Corriente (Pavimentacion de calle principal Canton El Amatillo/ 100-180-800576-0)	\$ -	\$ -	\$ -	\$ -	\$ -	\$ -	\$ -	\$ 866.83	\$ -	\$ -	\$ -	\$ -	\$ -	\$ 866.83
32102	Saldo Inicial en Banco/BFA Cta Corriente (Concreteado de calle en Canton El Calvario calle Al Sitio/ 100-170-800579-4)	\$ -	\$ -	\$ -	\$ -	\$ -	\$ -	\$ -	\$ 3,981.15	\$ -	\$ -	\$ -	\$ -	\$ -	\$ 3,981.15
32102	Saldo Inicial en Banco/BFA Cta Corriente (Mejoramiento de Cementerio Municipal/ 100-170-800580-8)	\$ -	\$ -	\$ -	\$ -	\$ -	\$ -	\$ -	\$ 123.10	\$ -	\$ -	\$ -	\$ -	\$ -	\$ 123.10
32102	Saldo Inicial en Banco/BFA Cta Corriente (Colocacion de concreteado hidraulico de 7.0 cm de espesor, cordon de piedra y obras de mitigacion Caserio Los Perez/ 100-170-800591-3)	\$ -	\$ -	\$ -	\$ -	\$ -	\$ -	\$ -	\$ 379.66	\$ -	\$ -	\$ -	\$ -	\$ -	\$ 379.66
32102	Saldo Inicial en Banco/BFA Cta Corriente (Construccion de calle en la Colonia Dolores, Barrio El Centro de El Rosario, Departamento de Cuscatlan/ 100-170-800591-1)	\$ -	\$ -	\$ -	\$ -	\$ -	\$ -	\$ -	\$ 719.24	\$ -	\$ -	\$ -	\$ -	\$ -	\$ 719.24
32102	Saldo Inicial en Banco/BFA Cta Corriente (Concreteado de calle principal Caserio San Martincito del Rosario, Departamento de Cuscatlan/ 100-170-800593-0)	\$ -	\$ -	\$ -	\$ -	\$ -	\$ -	\$ -	\$ 36.90	\$ -	\$ -	\$ -	\$ -	\$ -	\$ 36.90
32102	Saldo Inicial en Banco/BFA Cta Corriente (Concreteado de calle principal Caserio Los Orellana, Canton El Amatillo de El Rosario/ 100-170-800595-6)	\$ -	\$ -	\$ -	\$ -	\$ -	\$ -	\$ -	\$ 256.54	\$ -	\$ -	\$ -	\$ -	\$ -	\$ 256.54
32102	Saldo Inicial en Banco/BFA Cta Corriente (Concreteado de tramo de calle a la Fincona, Canton El Calvario de El Rosario/ 100-170-800594-8)	\$ -	\$ -	\$ -	\$ -	\$ -	\$ -	\$ -	\$ 498.48	\$ -	\$ -	\$ -	\$ -	\$ -	\$ 498.48
32102	Saldo Inicial en Banco/BFA Cta Corriente (Concreteado de calle principal Caserio Los Rivas Canton El Amatillo de El Rosario/ 100-170-800590-5)	\$ -	\$ -	\$ -	\$ -	\$ -	\$ -	\$ -	\$ 148.14	\$ -	\$ -	\$ -	\$ -	\$ -	\$ 148.14
32102	Saldo Inicial en Banco/BFA Cta Ahorro (Fondo prestamo banco de los trabajadores Salvadoreños/ 200-180-911302-0)	\$ -	\$ -	\$ -	\$ -	\$ -	\$ -	\$ -	\$ 39,833.98	\$ -	\$ -	\$ -	\$ -	\$ -	\$ 39,833.98
32102	Saldo Inicial en Banco/BFA Cta Ahorro (Fondo prestamo Caja de Credito San Ignacio/ 200-180-911458-2)	\$ -	\$ -	\$ -	\$ -	\$ -	\$ -	\$ -	\$ 1,117.60	\$ -	\$ -	\$ -	\$ -	\$ -	\$ 1,117.60
32102	Saldo Inicial en Banco/B. Trabajadores Salvadoreños Soyapango. Cta Ahorro (Alcaldia Municipal de El Rosario Prestamo 2021 Banco de los Trabajadores/ 74-00-0012481-0)	\$ -	\$ -	\$ -	\$ -	\$ -	\$ -	\$ -	\$ 54,868.75	\$ -	\$ -	\$ -	\$ -	\$ -	\$ 54,868.75
32102	Saldo Inicial en Banco/BFA Cta. Corriente (Alcaldia Municipal de El Rosario 1.5% Libre Disponibilidad/ 100-180-800483-6)	\$ -	\$ 43,737.44	\$ -	\$ -	\$ -	\$ -	\$ -	\$ -	\$ -	\$ -	\$ -	\$ -	\$ -	\$ 43,737.44
32102	Saldo Inicial en Banco/BFA Cta. Corriente (UP 51-04 Proyecto de apoyo y atencion a la juventud/ 100-180-800609-0)	\$ -	\$ -	\$ -	\$ -	\$ -	\$ 447.06	\$ -	\$ -	\$ -	\$ -	\$ -	\$ -	\$ -	\$ 447.06
32102	Saldo Inicial en Banco/BFA Cta. Corriente (Servicios de energia electrica LT 50-51/ 100-180-800610-3)	\$ -	\$ -	\$ -	\$ -	\$ -	\$ 6,924.18	\$ -	\$ -	\$ -	\$ -	\$ -	\$ -	\$ -	\$ 6,924.18

CODIGO	CONCEPTO	FONDO GENERAL							PRESTAMO 000	FISDL 112	CESC 121	DONACIONES 000	MINISTERIO DE JUSTICIA	FONDOS PROPIOS	TOTAL
		FODES GENERAL (109)	FODES 120 1.5%	FODES (111 75% Inversion	FODES 125 Deuda publica	FODES (110) 25% Funci	FODES 216 FA.M.	FONDOS INS. CRECER JUNTOS							
32102	Saldo Inicial en Banco/BFA Cta Corriente (LT 50-05 Recoleccion de Desechos Solidos 2024/ 100-180- 800616-2)	\$ -	\$ -	\$ -	\$ -	\$ -	\$ 1,808.04	\$ -	\$ -	\$ -	\$ -	\$ -	\$ -	\$ -	\$ 1,808.04
32102	Saldo Inicial en Banco/BFA Cta Corriente (LT 51- Apoyo social Proyecto: Apoyo y atencion a la mujer/ 100-180- 800562-0)	\$ -	\$ -	\$ -	\$ -	\$ -	\$ 8,653.39	\$ -	\$ -	\$ -	\$ -	\$ -	\$ -	\$ -	\$ 8,653.39
32102	Saldo Inicial en Banco/BFA Cta Corriente (LT 51-05 proyecto de apoyo y atencion al adulto mayor 2024/ 100-180- 800614-6)	\$ -	\$ -	\$ -	\$ -	\$ -	\$ 10,776.50	\$ -	\$ -	\$ -	\$ -	\$ -	\$ -	\$ -	\$ 10,776.50
32102	Saldo Inicial en Banco/BFA Cta Corriente (UP- 51 Apoyo social proyecto: Programas de apoyo social diversos/ 100-180- 800564-6)	\$ -	\$ -	\$ -	\$ -	\$ -	\$ 7,430.52	\$ -	\$ -	\$ -	\$ -	\$ -	\$ -	\$ -	\$ 7,430.52
32102	Saldo Inicial en Banco/BFA Cta Corriente (LT 51-06 Proyectos de viviendas 2024/ 100-180- 800615-4)	\$ -	\$ -	\$ -	\$ -	\$ -	\$ 6,598.46	\$ -	\$ -	\$ -	\$ -	\$ -	\$ -	\$ -	\$ 6,598.46
32102	Saldo Inicial en Banco/BFA Cta Ahorro (Fondo de Apoyo Municipal D.L. 477/ 200-180-911766-2)	\$ -	\$ -	\$ -	\$ -	\$ -	\$ 10,879.07	\$ -	\$ -	\$ -	\$ -	\$ -	\$ -	\$ -	\$ 10,879.07
32102	Saldo Inicial en Banco/BFA Cta Corriente (Mantenimiento y reparacion de agua potable 2024/ 100-180-800608-1)	\$ -	\$ 12,629.85	\$ -	\$ -	\$ -	\$ -	\$ -	\$ -	\$ -	\$ -	\$ -	\$ -	\$ -	\$ 12,629.85
32102	Saldo Inicial en Banco/BFA Cta Corriente (Recoleccion y mantenimiento de Desechos solidos/ 100-180-800606-5)	\$ -	\$ 220.03	\$ -	\$ -	\$ -	\$ -	\$ -	\$ -	\$ -	\$ -	\$ -	\$ -	\$ -	\$ 220.03
32102	Saldo Inicial en Banco/BFA Cta Corriente (Mantenimiento y reparacion de alumbrado publico 2024/ 100-180-800607-3)	\$ -	\$ 420.04	\$ -	\$ -	\$ -	\$ -	\$ -	\$ -	\$ -	\$ -	\$ -	\$ -	\$ -	\$ 420.04
32102	Saldo Inicial en Banco/BFA Cta Ahorro (Alcaldia Municipal de El Rosario 120- Fodes 75 y 2 Libre Disponibilidad/ 200-180-911005-6)	\$ -	\$ 8.18	\$ -	\$ -	\$ -	\$ -	\$ -	\$ -	\$ -	\$ -	\$ -	\$ -	\$ -	\$ 8.18
32102	Saldo Inicial en Banco/BFA Cta Corriente (El Rosario 85/ J Fondo General-Inclusion Productiva/ 100-180-800201-9)	\$ -	\$ -	\$ -	\$ -	\$ -	\$ -	\$ -	\$ -	\$ 4.09	\$ -	\$ -	\$ -	\$ -	\$ 4.09
32102	Saldo Inicial en Banco/BFA Cta Ahorro (El Rosario/ 85 F-Fondo General/ 200-180-909733-5)	\$ -	\$ -	\$ -	\$ -	\$ -	\$ -	\$ -	\$ -	\$ 3.45	\$ -	\$ -	\$ -	\$ -	\$ 3.45
322	Cuentas por cobrar de años anteriores	\$ -	\$ -	\$ -	\$ -	\$ -	\$ -	\$ -	\$ 41,891.20	\$ 1,467.50	\$ -	\$ -	\$ -	\$ -	\$ 43,358.70
32201	Cuentas por cobrar de años anteriores	\$ -	\$ -	\$ -	\$ -	\$ -	\$ -	\$ -	\$ 41,891.20	\$ 1,467.50	\$ -	\$ -	\$ -	\$ -	\$ 43,358.70
Total Rubro de Agrupacion		\$ -	\$ 175,576.15	\$ -	\$ -	\$ -	\$ 117,443.90	\$ -	\$ 235,808.15	\$ 1,475.04	\$ -	\$ -	\$ -	\$ 180,697.52	\$ 711,000.76
Total Cuentas Presupuestarias		\$ -	\$ 175,576.15	\$ -	\$ -	\$ -	\$ 117,443.90	\$ -	\$ 235,808.15	\$ 1,475.04	\$ -	\$ -	\$ -	\$ 180,697.52	\$ 711,000.76
Total Objetos Especificos		\$ -	\$ 175,576.15	\$ -	\$ -	\$ -	\$ 117,443.90	\$ -	\$ 235,808.15	\$ 1,475.04	\$ -	\$ -	\$ -	\$ 180,697.52	\$ 711,000.76



MUNICIPIO DE
CUSCATLÁN SUR

PRESUPUESTO DE INGRESOS. POR DISTRITOS Y MUNICIPIO.

DISTRITO SAN RAMÓN.

CUADRO RESUMEN
PRESUPUESTO DE INGRESOS
CLASIFICACION ECONOMICA POR RUBRO
EN DÓLARES DE LOS ESTADOS UNIDOS DE AMÉRICA

CODIGO	CONCEPTO	INGRESOS
11	IMPUESTOS	\$ 7,605.75
12	TASAS Y DERECHOS	\$ 83,467.21
14	VENTA DE BIENES Y SERVICIOS	\$ 1,281.85
15	INGRESOS FINANCIEROS Y OTROS	\$ 17,075.25
16	TRANSFERENCIAS CORRIENTES	\$ 204,594.48
22	TRANSFERENCIAS DE CAPITAL	\$ -
31	ENDEUDAMIENTO PUBLICO	\$ -
32	SALDOS DE AÑOS ANTERIORES	\$ 89,703.53
TOTAL INGRESOS AÑOS 2024		\$ 403,728.07



MUNICIPALIDAD DE CUSCATLAN SUR, DEPARTAMENTO DE CUSCATLAN
 DISTRITO SAN RAMON// FUENTE DE RECURSOS// MAYO - DICIEMBRE 2024



PRESUPUESTO DE INGRESOS

(En Dolares de los Estados Unidos de America)

CODIGO	CONCEPTO	FONDO GENERAL							PRESTAMO 000	FISDL 112	CESC 121	DONACIONES 000	MINISTERIO DE JUSTICIA	FONDOS PROPIOS	TOTAL
		FODES GENERAL (109)	FODES 120 1.5%	FODES (111 75% Inversion	FODES 125 Deuda publica	FODES (110) 25% Funci	FODES 216 FA.M.	FONDOS INS. CRECER JUNTOS							
11	Impuestos	\$ -	\$ -	\$ -	\$ -	\$ -	\$ -	\$ -	\$ -	\$ -	\$ -	\$ -	\$ -	\$ 7,605.75	\$ 7,605.75
118	Impuestos Municipales	\$ -	\$ -	\$ -	\$ -	\$ -	\$ -	\$ -	\$ -	\$ -	\$ -	\$ -	\$ -	\$ 7,605.75	\$ 7,605.75
11801	De Comercio	\$ -	\$ -	\$ -	\$ -	\$ -	\$ -	\$ -	\$ -	\$ -	\$ -	\$ -	\$ -	\$ 5,579.73	\$ 5,579.73
11802	De Industria	\$ -	\$ -	\$ -	\$ -	\$ -	\$ -	\$ -	\$ -	\$ -	\$ -	\$ -	\$ -	\$ 471.49	\$ 471.49
11803	Financieros	\$ -	\$ -	\$ -	\$ -	\$ -	\$ -	\$ -	\$ -	\$ -	\$ -	\$ -	\$ -	\$ -	\$ -
11804	De Servicios	\$ -	\$ -	\$ -	\$ -	\$ -	\$ -	\$ -	\$ -	\$ -	\$ -	\$ -	\$ -	\$ 10.40	\$ 10.40
11806	Bares y Restaurantes	\$ -	\$ -	\$ -	\$ -	\$ -	\$ -	\$ -	\$ -	\$ -	\$ -	\$ -	\$ -	\$ -	\$ -
11811	Loteria de Carton	\$ -	\$ -	\$ -	\$ -	\$ -	\$ -	\$ -	\$ -	\$ -	\$ -	\$ -	\$ -	\$ -	\$ -
11812	Maquinas Traganiquel	\$ -	\$ -	\$ -	\$ -	\$ -	\$ -	\$ -	\$ -	\$ -	\$ -	\$ -	\$ -	\$ -	\$ -
11816	Transporte	\$ -	\$ -	\$ -	\$ -	\$ -	\$ -	\$ -	\$ -	\$ -	\$ -	\$ -	\$ -	\$ -	\$ -
11817	Vallas publicitarias	\$ -	\$ -	\$ -	\$ -	\$ -	\$ -	\$ -	\$ -	\$ -	\$ -	\$ -	\$ -	\$ -	\$ -
11818	Vialidades	\$ -	\$ -	\$ -	\$ -	\$ -	\$ -	\$ -	\$ -	\$ -	\$ -	\$ -	\$ -	\$ 976.32	\$ 976.32
11899	Impuestos Municipales diversos	\$ -	\$ -	\$ -	\$ -	\$ -	\$ -	\$ -	\$ -	\$ -	\$ -	\$ -	\$ -	\$ 567.81	\$ 567.81
12	Tasas y Derechos	\$ -	\$ -	\$ -	\$ -	\$ -	\$ -	\$ -	\$ -	\$ -	\$ -	\$ -	\$ -	\$ 83,467.21	\$ 83,467.21
121	Tasas	\$ -	\$ -	\$ -	\$ -	\$ -	\$ -	\$ -	\$ -	\$ -	\$ -	\$ -	\$ -	\$ 73,023.62	\$ 73,023.62
12105	Por servicios de certificacion	\$ -	\$ -	\$ -	\$ -	\$ -	\$ -	\$ -	\$ -	\$ -	\$ -	\$ -	\$ -	\$ 8,267.30	\$ 8,267.30
12106	por expedicion de documentos de ident.	\$ -	\$ -	\$ -	\$ -	\$ -	\$ -	\$ -	\$ -	\$ -	\$ -	\$ -	\$ -	\$ 57.17	\$ 57.17
12108	Alumbrado publico	\$ -	\$ -	\$ -	\$ -	\$ -	\$ -	\$ -	\$ -	\$ -	\$ -	\$ -	\$ -	\$ 5,542.90	\$ 5,542.90
12109	aseo publico	\$ -	\$ -	\$ -	\$ -	\$ -	\$ -	\$ -	\$ -	\$ -	\$ -	\$ -	\$ -	\$ 10,424.91	\$ 10,424.91
12110	Caseta Tefonica	\$ -	\$ -	\$ -	\$ -	\$ -	\$ -	\$ -	\$ -	\$ -	\$ -	\$ -	\$ -	\$ -	\$ -
12111	cementerios municipales	\$ -	\$ -	\$ -	\$ -	\$ -	\$ -	\$ -	\$ -	\$ -	\$ -	\$ -	\$ -	\$ 1,457.48	\$ 1,457.48
12112	Desechos	\$ -	\$ -	\$ -	\$ -	\$ -	\$ -	\$ -	\$ -	\$ -	\$ -	\$ -	\$ -	\$ -	\$ -
12114	fiestas	\$ -	\$ -	\$ -	\$ -	\$ -	\$ -	\$ -	\$ -	\$ -	\$ -	\$ -	\$ -	\$ 4,600.10	\$ 4,600.10

CODIGO	CONCEPTO	FONDO GENERAL							PRESTAMO 000	FISDL 112	CESC 121	DONACIONES 000	MINISTERIO DE JUSTICIA	FONDOS PROPIOS	TOTAL
		FODES GENERAL (109)	FODES 120 1.5%	FODES (111) 75% Inversion	FODES 125 Deuda publica	FODES (110) 25% Funci	FODES 216 FA.M.	FONDOS INS. CRECER JUNTOS							
12115	Mercados	\$ -	\$ -	\$ -	\$ -	\$ -	\$ -	\$ -	\$ -	\$ -	\$ -	\$ -	\$ -	\$ -	\$ -
12117	pavimentacion	\$ -	\$ -	\$ -	\$ -	\$ -	\$ -	\$ -	\$ -	\$ -	\$ -	\$ -	\$ -	\$ 13,591.05	\$ 13,591.05
12118	postes torres y antenas	\$ -	\$ -	\$ -	\$ -	\$ -	\$ -	\$ -	\$ -	\$ -	\$ -	\$ -	\$ -	\$ 28,944.19	\$ 28,944.19
12119	rastros y tiangues	\$ -	\$ -	\$ -	\$ -	\$ -	\$ -	\$ -	\$ -	\$ -	\$ -	\$ -	\$ -	\$ 138.52	\$ 138.52
12120	Revisión de Planos	\$ -	\$ -	\$ -	\$ -	\$ -	\$ -	\$ -	\$ -	\$ -	\$ -	\$ -	\$ -	\$ -	\$ -
12122	Terminal de buses	\$ -	\$ -	\$ -	\$ -	\$ -	\$ -	\$ -	\$ -	\$ -	\$ -	\$ -	\$ -	\$ -	\$ -
12123	Baños y Lavaderos Públicos	\$ -	\$ -	\$ -	\$ -	\$ -	\$ -	\$ -	\$ -	\$ -	\$ -	\$ -	\$ -	\$ -	\$ -
12199	Tasas Divesas	\$ -	\$ -	\$ -	\$ -	\$ -	\$ -	\$ -	\$ -	\$ -	\$ -	\$ -	\$ -	\$ -	\$ -
122	Derechos	\$ -	\$ -	\$ -	\$ -	\$ -	\$ -	\$ -	\$ -	\$ -	\$ -	\$ -	\$ -	\$ 10,443.59	\$ 10,443.59
12205	Permisos de Circulación de Vehículos	\$ -	\$ -	\$ -	\$ -	\$ -	\$ -	\$ -	\$ -	\$ -	\$ -	\$ -	\$ -	\$ -	\$ -
12210	permisos y licencias Municipales	\$ -	\$ -	\$ -	\$ -	\$ -	\$ -	\$ -	\$ -	\$ -	\$ -	\$ -	\$ -	\$ 10,390.41	\$ 10,390.41
12211	cotejo de fierros	\$ -	\$ -	\$ -	\$ -	\$ -	\$ -	\$ -	\$ -	\$ -	\$ -	\$ -	\$ -	\$ 53.18	\$ 53.18
12299	Derechos Diversos	\$ -	\$ -	\$ -	\$ -	\$ -	\$ -	\$ -	\$ -	\$ -	\$ -	\$ -	\$ -	\$ -	\$ -
14	venta de bienes y servicios	\$ -	\$ -	\$ -	\$ -	\$ -	\$ -	\$ -	\$ -	\$ -	\$ -	\$ -	\$ -	\$ 1,281.85	\$ 1,281.85
141	venta de bienes	\$ -	\$ -	\$ -	\$ -	\$ -	\$ -	\$ -	\$ -	\$ -	\$ -	\$ -	\$ -	\$ -	\$ -
14199	Venta de Bienes Diversos	\$ -	\$ -	\$ -	\$ -	\$ -	\$ -	\$ -	\$ -	\$ -	\$ -	\$ -	\$ -	\$ -	\$ -
142	Ingresos por prest. De serv. Públicos	\$ -	\$ -	\$ -	\$ -	\$ -	\$ -	\$ -	\$ -	\$ -	\$ -	\$ -	\$ -	\$ 1,281.85	\$ 1,281.85
14201	Servicios Básicos	\$ -	\$ -	\$ -	\$ -	\$ -	\$ -	\$ -	\$ -	\$ -	\$ -	\$ -	\$ -	\$ -	\$ -
14202	Servicios de Educación y Salud	\$ -	\$ -	\$ -	\$ -	\$ -	\$ -	\$ -	\$ -	\$ -	\$ -	\$ -	\$ -	\$ -	\$ -
14299	servicios diversos	\$ -	\$ -	\$ -	\$ -	\$ -	\$ -	\$ -	\$ -	\$ -	\$ -	\$ -	\$ -	\$ 1,281.85	\$ 1,281.85
15	Ingresos Financieros y otros	\$ -	\$ -	\$ -	\$ -	\$ -	\$ -	\$ -	\$ -	\$ -	\$ -	\$ -	\$ -	\$ 17,075.25	\$ 17,075.25
151	Rendimiento de Títulos Valores	\$ -	\$ -	\$ -	\$ -	\$ -	\$ -	\$ -	\$ -	\$ -	\$ -	\$ -	\$ -	\$ -	\$ -
15199	Otras Rentabilidades Financieras	\$ -	\$ -	\$ -	\$ -	\$ -	\$ -	\$ -	\$ -	\$ -	\$ -	\$ -	\$ -	\$ -	\$ -
153	Multa e interés por mora	\$ -	\$ -	\$ -	\$ -	\$ -	\$ -	\$ -	\$ -	\$ -	\$ -	\$ -	\$ -	\$ 2,899.77	\$ 2,899.77
15301	Multas Por Moras de Impuesto	\$ -	\$ -	\$ -	\$ -	\$ -	\$ -	\$ -	\$ -	\$ -	\$ -	\$ -	\$ -	\$ (66.90)	\$ (66.90)
15302	Intereses por mora de impuestos	\$ -	\$ -	\$ -	\$ -	\$ -	\$ -	\$ -	\$ -	\$ -	\$ -	\$ -	\$ -	\$ 2,003.46	\$ 2,003.46
15310	Multas por Declaración	\$ -	\$ -	\$ -	\$ -	\$ -	\$ -	\$ -	\$ -	\$ -	\$ -	\$ -	\$ -	\$ -	\$ -
15312	Multa por registro civil	\$ -	\$ -	\$ -	\$ -	\$ -	\$ -	\$ -	\$ -	\$ -	\$ -	\$ -	\$ -	\$ 7.09	\$ 7.09

CODIGO	CONCEPTO	FONDO GENERAL							PRESTAMO 000	FISDL 112	CESC 121	DONACIONES 000	MINISTERIO DE JUSTICIA	FONDOS PROPIOS	TOTAL
		FODES GENERAL (109)	FODES 120 1.5%	FODES (111) 75% Inversion	FODES 125 Deuda publica	FODES (110) 25% Funci	FODES 216 F.A.M.	FONDOS INS. CRECER JUNTOS							
15314	Otras multas municipales	\$ -	\$ -	\$ -	\$ -	\$ -	\$ -	\$ -	\$ -	\$ -	\$ -	\$ -	\$ -	\$ 956.12	\$ 956.12
15399	Multas e Intereses Diversos	\$ -	\$ -	\$ -	\$ -	\$ -	\$ -	\$ -	\$ -	\$ -	\$ -	\$ -	\$ -	\$ -	\$ -
154	Arrendamiento de bienes	\$ -	\$ -	\$ -	\$ -	\$ -	\$ -	\$ -	\$ -	\$ -	\$ -	\$ -	\$ -	\$ 1,380.48	\$ 1,380.48
15402	Arrendamiento de bienes Inmuebles	\$ -	\$ -	\$ -	\$ -	\$ -	\$ -	\$ -	\$ -	\$ -	\$ -	\$ -	\$ -	\$ -	\$ -
15403	Arrendamiento de bienes muebles	\$ -	\$ -	\$ -	\$ -	\$ -	\$ -	\$ -	\$ -	\$ -	\$ -	\$ -	\$ -	\$ -	\$ -
15499	Arrendamiento de bienes diversos	\$ -	\$ -	\$ -	\$ -	\$ -	\$ -	\$ -	\$ -	\$ -	\$ -	\$ -	\$ -	\$ 1,380.48	\$ 1,380.48
157	Otros ingresos no clasificados	\$ -	\$ -	\$ -	\$ -	\$ -	\$ -	\$ -	\$ -	\$ -	\$ -	\$ -	\$ -	\$ 12,795.00	\$ 12,795.00
15703	Rentabilidad de cuentas bancarias	\$ -	\$ -	\$ -	\$ -	\$ -	\$ -	\$ -	\$ -	\$ -	\$ -	\$ -	\$ -	\$ -	\$ -
15799	Ingresos diversos	\$ -	\$ -	\$ -	\$ -	\$ -	\$ -	\$ -	\$ -	\$ -	\$ -	\$ -	\$ -	\$ 12,795.00	\$ 12,795.00
16	Transferencias corrientes	\$ -	\$ 113,993.31	\$ -	\$ -	\$ -	\$ 90,601.17	\$ -	\$ -	\$ -	\$ -	\$ -	\$ -	\$ -	\$ 204,594.48
162	Transferencias corrientes del sectores pub.	\$ -	\$ 113,993.31	\$ -	\$ -	\$ -	\$ 90,601.17	\$ -	\$ -	\$ -	\$ -	\$ -	\$ -	\$ -	\$ 204,594.48
1620101	Transferencia corriente del sector publico FODES 1.5%	\$ -	\$ 113,993.31	\$ -	\$ -	\$ -	\$ -	\$ -	\$ -	\$ -	\$ -	\$ -	\$ -	\$ -	\$ 113,993.31
1620101	Transferencia corriente del sector publico FODES APOYO MUNICIPAL	\$ -	\$ -	\$ -	\$ -	\$ -	\$ 90,601.17	\$ -	\$ -	\$ -	\$ -	\$ -	\$ -	\$ -	\$ 90,601.17
1620703	Transferencia corriente del sector publico DEUDA PUBLICA MUNICIPAL	\$ -	\$ -	\$ -	\$ -	\$ -	\$ -	\$ -	\$ -	\$ -	\$ -	\$ -	\$ -	\$ -	\$ -
22	Transferencia de capital	\$ -	\$ -	\$ -	\$ -	\$ -	\$ -	\$ -	\$ -	\$ -	\$ -	\$ -	\$ -	\$ -	\$ -
222	Transferencia de capital de sector Pub.	\$ -	\$ -	\$ -	\$ -	\$ -	\$ -	\$ -	\$ -	\$ -	\$ -	\$ -	\$ -	\$ -	\$ -
22201	Transferencia de capital del sector publico FODES 75%	\$ -	\$ -	\$ -	\$ -	\$ -	\$ -	\$ -	\$ -	\$ -	\$ -	\$ -	\$ -	\$ -	\$ -
22205	Instituto Nacional de los Deportes El Salvador	\$ -	\$ -	\$ -	\$ -	\$ -	\$ -	\$ -	\$ -	\$ -	\$ -	\$ -	\$ -	\$ -	\$ -
22207	Transferencias de capital del SP/ Obligaciones y transferencias Generales del Est.	\$ -	\$ -	\$ -	\$ -	\$ -	\$ -	\$ -	\$ -	\$ -	\$ -	\$ -	\$ -	\$ -	\$ -
31	Endeudamiento publico	\$ -	\$ -	\$ -	\$ -	\$ -	\$ -	\$ -	\$ -	\$ -	\$ -	\$ -	\$ -	\$ -	\$ -
313	Contratacion de empreritos internos	\$ -	\$ -	\$ -	\$ -	\$ -	\$ -	\$ -	\$ -	\$ -	\$ -	\$ -	\$ -	\$ -	\$ -
31308	De empresas privadas financieras	\$ -	\$ -	\$ -	\$ -	\$ -	\$ -	\$ -	\$ -	\$ -	\$ -	\$ -	\$ -	\$ -	\$ -
32	salDOS años anteriores	\$ 161.48	\$ 24,200.31	\$ 24.02	\$ -	\$ -	\$ 19,749.42	\$ -	\$ 19,044.43	\$ -	\$ -	\$ -	\$ -	\$ 26,523.87	\$ 89,703.53
321	SalDOS iniciales de cajas y bancos	\$ 161.48	\$ 24,200.31	\$ 24.02	\$ -	\$ -	\$ 19,749.42	\$ -	\$ 19,044.43	\$ -	\$ -	\$ -	\$ -	\$ 20,554.03	\$ 83,733.69
32102	Saldo Inicial en Banco/BFA (5% De Festejos/100-170-700439-8)	\$ -	\$ -	\$ -	\$ -	\$ -	\$ -	\$ -	\$ -	\$ -	\$ -	\$ -	\$ -	\$ 5,489.72	\$ 5,489.72
32102	Saldo Inicial en Banco/Credomatic (Fondos Propios /201167855)	\$ -	\$ -	\$ -	\$ -	\$ -	\$ -	\$ -	\$ -	\$ -	\$ -	\$ -	\$ -	\$ 9,343.23	\$ 9,343.23
32102	Saldo Inicial en Banco/BFA (Fondos Propios/100-170-700422-3)	\$ -	\$ -	\$ -	\$ -	\$ -	\$ -	\$ -	\$ -	\$ -	\$ -	\$ -	\$ -	\$ 5,721.08	\$ 5,721.08
32102	Saldo Inicial en Banco/BFA Cta ahorro (Municipalidad de San Ramon (Fodes 75%)/ 200-170-813976-2)	\$ -	\$ -	\$ 24.02	\$ -	\$ -	\$ -	\$ -	\$ -	\$ -	\$ -	\$ -	\$ -	\$ -	\$ 24.02

CODIGO	CONCEPTO	FONDO GENERAL							PRESTAMO 000	FISDL 112	CESC 121	DONACIONES 000	MINISTERIO DE JUSTICIA	FONDOS PROPIOS	TOTAL
		FODES GENERAL (109)	FODES 120 1.5%	FODES (111 75% Inversion)	FODES 125 Deuda publica	FODES (110) 25% Funci	FODES 216 FA.M.	FONDOS INS. CRECER JUNTOS							
32102	Saldo Inicial en Banco/BFA Cta Corriente (1.5% Para funcionamiento de la alcaldia/ 100-170-701289-7)	\$ -	\$ 23,447.21	\$ -	\$ -	\$ -	\$ -	\$ -	\$ -	\$ -	\$ -	\$ -	\$ -	\$ -	\$ 23,447.21
32102	Saldo Inicial en Banco/BFA Cta Corriente (Funcionamiento de los empleados operativos de la Alcaldia Municipal / 100-170-701290-0)	\$ -	\$ 171.39	\$ -	\$ -	\$ -	\$ -	\$ -	\$ -	\$ -	\$ -	\$ -	\$ -	\$ -	\$ 171.39
32102	Saldo Inicial en Banco/BFA Cta Corriente (Funcionamiento de empleados operativos de la municipalidad/ 100-170-701404-0)	\$ -	\$ 568.78	\$ -	\$ -	\$ -	\$ -	\$ -	\$ -	\$ -	\$ -	\$ -	\$ -	\$ -	\$ 568.78
32102	Saldo Inicial en Banco/BFA Cta ahorro (Alcaldía Municipal de San Ramon/ Fondo de emergencia/ 200-170-891004-3)	\$ 128.43	\$ -	\$ -	\$ -	\$ -	\$ -	\$ -	\$ -	\$ -	\$ -	\$ -	\$ -	\$ -	\$ 128.43
32102	Saldo Inicial en Banco/BFA Cta ahorro (Fondo de emergencia, por covid-19 y Tormenta Amanda 2020/200-170-890720-4)	\$ 33.05	\$ -	\$ -	\$ -	\$ -	\$ -	\$ -	\$ -	\$ -	\$ -	\$ -	\$ -	\$ -	\$ 33.05
32102	Municipalidad San Ramon/ 120 Libre Disponibilidad	\$ -	\$ 12.93	\$ -	\$ -	\$ -	\$ -	\$ -	\$ -	\$ -	\$ -	\$ -	\$ -	\$ -	\$ 12.93
32102	Saldo Inicial en Banco/BFA Cta Ahorro (Fondo de apoyo municipal DL. 477/ Alcaldía Municipal de San Ramon/ 200-170-892446-0)	\$ -	\$ -	\$ -	\$ -	\$ -	\$ 18,630.81	\$ -	\$ -	\$ -	\$ -	\$ -	\$ -	\$ -	\$ 18,630.81
32102	Saldo Inicial en Banco/COSAVI. Ahorro (cta. Alcaldia Municipal de San Ramon/ 2102-002536)	\$ -	\$ -	\$ -	\$ -	\$ -	\$ -	\$ -	\$ 17,818.28	\$ -	\$ -	\$ -	\$ -	\$ -	\$ 17,818.28
32102	Saldo Inicial en Banco/BFA Cta. Corriente (Apoyo Y Atención Alimentaria Para Familias De Escasos Recursos 2024/ 100-170-701462-8)	\$ -	\$ -	\$ -	\$ -	\$ -	\$ 233.92	\$ -	\$ -	\$ -	\$ -	\$ -	\$ -	\$ -	\$ 233.92
32102	Saldo Inicial en Banco/BFA Cta Corriente (Servicios Básicos De Las Instalaciones Municipales 2024/ 100-170-701461-0)	\$ -	\$ -	\$ -	\$ -	\$ -	\$ 248.16	\$ -	\$ -	\$ -	\$ -	\$ -	\$ -	\$ -	\$ 248.16
32102	Saldo Inicial en Banco/BFA Cta Corriente (Disposición Final De Los Desechos Sólidos 2024/ 100-170-701460-1)	\$ -	\$ -	\$ -	\$ -	\$ -	\$ 198.03	\$ -	\$ -	\$ -	\$ -	\$ -	\$ -	\$ -	\$ 198.03
32102	Saldo Inicial en Banco/BFA Cta Corriente (Desarrollo De Actividades Culturales Y Tradicionales Del Municipio De San Ramón, Depto De Cuscatlán/ 100-170-701459-8)	\$ -	\$ -	\$ -	\$ -	\$ -	\$ 198.30	\$ -	\$ -	\$ -	\$ -	\$ -	\$ -	\$ -	\$ 198.30
32102	Saldo Inicial en Banco/BFA Cta Corriente (Fomento Y Apoyo Al Deporte 2024/ 100-170-701451-2)	\$ -	\$ -	\$ -	\$ -	\$ -	\$ 240.20	\$ -	\$ -	\$ -	\$ -	\$ -	\$ -	\$ -	\$ 240.20
32102	Saldo Inicial en Banco/BFA Cta Corriente (Concreteado En Calle San Agustín Abajo Tercera Etapa, Municipio De San Ramón, Depto. De Cuscatlán/ 100-170-701445-8)	\$ -	\$ -	\$ -	\$ -	\$ -	\$ -	\$ -	\$ 906.68	\$ -	\$ -	\$ -	\$ -	\$ -	\$ 906.68
32102	Saldo Inicial en Banco/BFA Cta Corriente (Asfaltado De Tramo De Calle Sector Calle Nueva Cantón Santa Isabel Mun De San Ramón Dpto De Cuscatlán/ 100-170-701482-2)	\$ -	\$ -	\$ -	\$ -	\$ -	\$ -	\$ -	\$ 257.65	\$ -	\$ -	\$ -	\$ -	\$ -	\$ 257.65
32102	Saldo Inicial en Banco/BFA Cta Corriente (Balastado De Tramos De Calle, Sector La Ermita San Agustín Arriba, San Ramón, Cuscatlán/ 100-170-701483-0)	\$ -	\$ -	\$ -	\$ -	\$ -	\$ -	\$ -	\$ 61.82	\$ -	\$ -	\$ -	\$ -	\$ -	\$ 61.82
32102	Saldo Inicial en Banco/BFA Cta Corriente (Funcionamiento de empleados operativos de la municipalidad/ 100-170-701404-0)	\$ -	\$ -	\$ -	\$ -	\$ -	\$ -	\$ -	\$ -	\$ -	\$ -	\$ -	\$ -	\$ -	\$ -
322	Cuentas por cobrar de años anteriores	\$ -	\$ -	\$ -	\$ -	\$ -	\$ -	\$ -	\$ -	\$ -	\$ -	\$ -	\$ -	\$ 5,969.84	\$ 5,969.84
32201	Cuentas por cobrar de años anteriores	\$ -	\$ -	\$ -	\$ -	\$ -	\$ -	\$ -	\$ -	\$ -	\$ -	\$ -	\$ -	\$ 5,969.84	\$ 5,969.84
Total Rubro de Agrupacion		\$ 161.48	\$ 138,193.62	\$ 24.02	\$ -	\$ -	\$ 110,350.59	\$ -	\$ 19,044.43	\$ -	\$ -	\$ -	\$ -	\$ 135,953.93	\$ 403,728.07
Total Cuentas Presupuestarias		\$ 161.48	\$ 138,193.62	\$ 24.02	\$ -	\$ -	\$ 110,350.59	\$ -	\$ 19,044.43	\$ -	\$ -	\$ -	\$ -	\$ 135,953.93	\$ 403,728.07
Total Objetos Especificos		\$ 161.48	\$ 138,193.62	\$ 24.02	\$ -	\$ -	\$ 110,350.59	\$ -	\$ 19,044.43	\$ -	\$ -	\$ -	\$ -	\$ 135,953.93	\$ 403,728.07



MUNICIPIO DE
CUSCATLÁN SUR

PRESUPUESTO DE INGRESOS. POR DISTRITOS Y MUNICIPIO.

DISTRITO SAN CRISTOBAL.

CUADRO RESUMEN
PRESUPUESTO DE INGRESOS
CLASIFICACION ECONOMICA POR RUBRO
EN DÓLARES DE LOS ESTADOS UNIDOS DE AMÉRICA

CODIGO	CONCEPTO	INGRESOS
11	IMPUESTOS	\$ 6,138.61
12	TASAS Y DERECHOS	\$ 149,010.67
14	VENTA DE BIENES Y SERVICIOS	\$ 107,198.15
15	INGRESOS FINANCIEROS Y OTROS	\$ 2,133.20
16	TRANSFERENCIAS CORRIENTES	\$ 213,153.53
22	TRANSFERENCIAS DE CAPITAL	\$ -
31	ENDEUDAMIENTO PUBLICO	\$ -
32	SALDOS DE AÑOS ANTERIORES	\$ 153,004.20
TOTAL INGRESOS AÑOS 2024		\$ 630,638.36



MUNICIPALIDAD DE CUSCATLAN SUR, DEPARTAMENTO DE CUSCATLAN
 DISTRITO SAN CRISTOBAL// FUENTE DE RECURSOS// MAYO - DICIEMBRE 2024



PRESUPUESTO DE INGRESOS

(En Dolares de los Estados Unidos de America)

CODIGO	CONCEPTO	FONDO GENERAL							PRESTAMO 000	FISDL 112	CESC 121	DONACIONES 000	MINISTERIO DE JUSTICIA	FONDOS PROPIOS	TOTAL
		FODES GENERAL (109)	FODES 120 1.5%	FODES (111 75% Inversion	FODES 125 Deuda publica	FODES (110) 25% Funci	FODES 216 FA.M.	FONDOS INS. CRECER JUNTOS							
11	Impuestos	\$ -	\$ -	\$ -	\$ -	\$ -	\$ -	\$ -	\$ -	\$ -	\$ -	\$ -	\$ -	\$ 6,138.61	\$ 6,138.61
118	Impuestos Municipales	\$ -	\$ -	\$ -	\$ -	\$ -	\$ -	\$ -	\$ -	\$ -	\$ -	\$ -	\$ -	\$ 6,138.61	\$ 6,138.61
11801	De Comercio	\$ -	\$ -	\$ -	\$ -	\$ -	\$ -	\$ -	\$ -	\$ -	\$ -	\$ -	\$ -	\$ 3,536.41	\$ 3,536.41
11802	De Industria	\$ -	\$ -	\$ -	\$ -	\$ -	\$ -	\$ -	\$ -	\$ -	\$ -	\$ -	\$ -	\$ 1,913.08	\$ 1,913.08
11803	Financieros	\$ -	\$ -	\$ -	\$ -	\$ -	\$ -	\$ -	\$ -	\$ -	\$ -	\$ -	\$ -	\$ -	\$ -
11804	De Servicios	\$ -	\$ -	\$ -	\$ -	\$ -	\$ -	\$ -	\$ -	\$ -	\$ -	\$ -	\$ -	\$ -	\$ -
11806	Bares y Restaurantes	\$ -	\$ -	\$ -	\$ -	\$ -	\$ -	\$ -	\$ -	\$ -	\$ -	\$ -	\$ -	\$ -	\$ -
11811	Loteria de Carton	\$ -	\$ -	\$ -	\$ -	\$ -	\$ -	\$ -	\$ -	\$ -	\$ -	\$ -	\$ -	\$ -	\$ -
11812	Maquinas Traganiquel	\$ -	\$ -	\$ -	\$ -	\$ -	\$ -	\$ -	\$ -	\$ -	\$ -	\$ -	\$ -	\$ -	\$ -
11816	Transporte	\$ -	\$ -	\$ -	\$ -	\$ -	\$ -	\$ -	\$ -	\$ -	\$ -	\$ -	\$ -	\$ -	\$ -
11817	Vallas publicitarias	\$ -	\$ -	\$ -	\$ -	\$ -	\$ -	\$ -	\$ -	\$ -	\$ -	\$ -	\$ -	\$ -	\$ -
11818	Vialidades	\$ -	\$ -	\$ -	\$ -	\$ -	\$ -	\$ -	\$ -	\$ -	\$ -	\$ -	\$ -	\$ 685.69	\$ 685.69
11899	Impuestos Municipales diversos	\$ -	\$ -	\$ -	\$ -	\$ -	\$ -	\$ -	\$ -	\$ -	\$ -	\$ -	\$ -	\$ 3.43	\$ 3.43
12	Tasas y Derechos	\$ -	\$ -	\$ -	\$ -	\$ -	\$ -	\$ -	\$ -	\$ -	\$ -	\$ -	\$ -	\$ 149,010.67	\$ 149,010.67
121	Tasas	\$ -	\$ -	\$ -	\$ -	\$ -	\$ -	\$ -	\$ -	\$ -	\$ -	\$ -	\$ -	\$ 148,909.15	\$ 148,909.15
12105	Por servicios de certificacion	\$ -	\$ -	\$ -	\$ -	\$ -	\$ -	\$ -	\$ -	\$ -	\$ -	\$ -	\$ -	\$ 10,169.85	\$ 10,169.85
12106	por expedicion de documentos de ident.	\$ -	\$ -	\$ -	\$ -	\$ -	\$ -	\$ -	\$ -	\$ -	\$ -	\$ -	\$ -	\$ 104.75	\$ 104.75
12108	Alumbrado publico	\$ -	\$ -	\$ -	\$ -	\$ -	\$ -	\$ -	\$ -	\$ -	\$ -	\$ -	\$ -	\$ 7,162.62	\$ 7,162.62
12109	aseo publico	\$ -	\$ -	\$ -	\$ -	\$ -	\$ -	\$ -	\$ -	\$ -	\$ -	\$ -	\$ -	\$ 7,275.00	\$ 7,275.00
12110	Caseta Tefonica	\$ -	\$ -	\$ -	\$ -	\$ -	\$ -	\$ -	\$ -	\$ -	\$ -	\$ -	\$ -	\$ -	\$ -
12111	cementerios municipales	\$ -	\$ -	\$ -	\$ -	\$ -	\$ -	\$ -	\$ -	\$ -	\$ -	\$ -	\$ -	\$ 2,538.82	\$ 2,538.82
12112	Desechos	\$ -	\$ -	\$ -	\$ -	\$ -	\$ -	\$ -	\$ -	\$ -	\$ -	\$ -	\$ -	\$ 2,552.73	\$ 2,552.73

CODIGO	CONCEPTO	FONDO GENERAL							PRESTAMO 000	FISDL 112	CESC 121	DONACIONES 000	MINISTERIO DE JUSTICIA	FONDOS PROPIOS	TOTAL
		FODES GENERAL (109)	FODES 120 1.5%	FODES (111 75% Inversion	FODES 125 Deuda publica	FODES (110) 25% Funci	FODES 216 FA.M.	FONDOS INS. CRECER JUNTOS							
12114	fiestas	\$ -	\$ -	\$ -	\$ -	\$ -	\$ -	\$ -	\$ -	\$ -	\$ -	\$ -	\$ -	\$ 9,240.68	\$ 9,240.68
12115	Mercados	\$ -	\$ -	\$ -	\$ -	\$ -	\$ -	\$ -	\$ -	\$ -	\$ -	\$ -	\$ -	\$ 3,853.77	\$ 3,853.77
12117	pavimentacion	\$ -	\$ -	\$ -	\$ -	\$ -	\$ -	\$ -	\$ -	\$ -	\$ -	\$ -	\$ -	\$ 1,113.93	\$ 1,113.93
12118	postes torres y antenas	\$ -	\$ -	\$ -	\$ -	\$ -	\$ -	\$ -	\$ -	\$ -	\$ -	\$ -	\$ -	\$ 103,020.00	\$ 103,020.00
12119	rastro y tiangué	\$ -	\$ -	\$ -	\$ -	\$ -	\$ -	\$ -	\$ -	\$ -	\$ -	\$ -	\$ -	\$ 552.00	\$ 552.00
12120	Revisión de Planos	\$ -	\$ -	\$ -	\$ -	\$ -	\$ -	\$ -	\$ -	\$ -	\$ -	\$ -	\$ -	\$ -	\$ -
12122	Terminal de buses	\$ -	\$ -	\$ -	\$ -	\$ -	\$ -	\$ -	\$ -	\$ -	\$ -	\$ -	\$ -	\$ 79.00	\$ 79.00
12123	Baños y Lavaderos Públicos	\$ -	\$ -	\$ -	\$ -	\$ -	\$ -	\$ -	\$ -	\$ -	\$ -	\$ -	\$ -	\$ 87.00	\$ 87.00
12199	Tasas Divesas	\$ -	\$ -	\$ -	\$ -	\$ -	\$ -	\$ -	\$ -	\$ -	\$ -	\$ -	\$ -	\$ 1,159.00	\$ 1,159.00
122	Derechos	\$ -	\$ -	\$ -	\$ -	\$ -	\$ -	\$ -	\$ -	\$ -	\$ -	\$ -	\$ -	\$ 101.52	\$ 101.52
12205	Permisos de Circulación de Vehículos	\$ -	\$ -	\$ -	\$ -	\$ -	\$ -	\$ -	\$ -	\$ -	\$ -	\$ -	\$ -	\$ -	\$ -
12210	permisos y licencias Municipales	\$ -	\$ -	\$ -	\$ -	\$ -	\$ -	\$ -	\$ -	\$ -	\$ -	\$ -	\$ -	\$ 45.02	\$ 45.02
12211	cotejo de fierros	\$ -	\$ -	\$ -	\$ -	\$ -	\$ -	\$ -	\$ -	\$ -	\$ -	\$ -	\$ -	\$ 56.50	\$ 56.50
12299	Derechos Diversos	\$ -	\$ -	\$ -	\$ -	\$ -	\$ -	\$ -	\$ -	\$ -	\$ -	\$ -	\$ -	\$ -	\$ -
14	venta de bienes y servicios	\$ -	\$ -	\$ -	\$ -	\$ -	\$ -	\$ -	\$ -	\$ -	\$ -	\$ -	\$ -	\$ 107,198.15	\$ 107,198.15
141	venta de bienes	\$ -	\$ -	\$ -	\$ -	\$ -	\$ -	\$ -	\$ -	\$ -	\$ -	\$ -	\$ -	\$ -	\$ -
14199	Venta de Bienes Diversos	\$ -	\$ -	\$ -	\$ -	\$ -	\$ -	\$ -	\$ -	\$ -	\$ -	\$ -	\$ -	\$ -	\$ -
142	Ingresos por prest. De serv. Públicos	\$ -	\$ -	\$ -	\$ -	\$ -	\$ -	\$ -	\$ -	\$ -	\$ -	\$ -	\$ -	\$ 107,198.15	\$ 107,198.15
14201	Servicios Básicos	\$ -	\$ -	\$ -	\$ -	\$ -	\$ -	\$ -	\$ -	\$ -	\$ -	\$ -	\$ -	\$ 100,276.40	\$ 100,276.40
14202	Servicios de Educación y Salud	\$ -	\$ -	\$ -	\$ -	\$ -	\$ -	\$ -	\$ -	\$ -	\$ -	\$ -	\$ -	\$ -	\$ -
14299	servicios diversos	\$ -	\$ -	\$ -	\$ -	\$ -	\$ -	\$ -	\$ -	\$ -	\$ -	\$ -	\$ -	\$ 6,921.75	\$ 6,921.75
15	Ingresos Financieros y otros	\$ -	\$ -	\$ -	\$ -	\$ -	\$ -	\$ -	\$ -	\$ -	\$ -	\$ -	\$ -	\$ 2,133.20	\$ 2,133.20
151	Rendimiento de Títulos Valores	\$ -	\$ -	\$ -	\$ -	\$ -	\$ -	\$ -	\$ -	\$ -	\$ -	\$ -	\$ -	\$ -	\$ -
15199	Otras Rentabilidades Financieras	\$ -	\$ -	\$ -	\$ -	\$ -	\$ -	\$ -	\$ -	\$ -	\$ -	\$ -	\$ -	\$ -	\$ -
153	Multa e interés por mora	\$ -	\$ -	\$ -	\$ -	\$ -	\$ -	\$ -	\$ -	\$ -	\$ -	\$ -	\$ -	\$ 2,133.20	\$ 2,133.20
15301	Multas Por Moras de Impuesto	\$ -	\$ -	\$ -	\$ -	\$ -	\$ -	\$ -	\$ -	\$ -	\$ -	\$ -	\$ -	\$ 672.27	\$ 672.27

CODIGO	CONCEPTO	FONDO GENERAL							PRESTAMO 000	FISDL 112	CESC 121	DONACIONES 000	MINISTERIO DE JUSTICIA	FONDOS PROPIOS	TOTAL
		FODES GENERAL (109)	FODES 120 1.5%	FODES (111 75% Inversion)	FODES 125 Deuda publica	FODES (110) 25% Funci	FODES 216 FA.M.	FONDOS INS. CRECER JUNTOS							
15302	Intereses por mora de impuestos	\$ -	\$ -	\$ -	\$ -	\$ -	\$ -	\$ -	\$ -	\$ -	\$ -	\$ -	\$ -	\$ 199.51	\$ 199.51
15310	Multas por declaracion extemporanea	\$ -	\$ -	\$ -	\$ -	\$ -	\$ -	\$ -	\$ -	\$ -	\$ -	\$ -	\$ -	\$ 125.00	\$ 125.00
15312	Multa por registro civil	\$ -	\$ -	\$ -	\$ -	\$ -	\$ -	\$ -	\$ -	\$ -	\$ -	\$ -	\$ -	\$ 815.74	\$ 815.74
15314	Otras multas municipales	\$ -	\$ -	\$ -	\$ -	\$ -	\$ -	\$ -	\$ -	\$ -	\$ -	\$ -	\$ -	\$ 320.68	\$ 320.68
15399	Multas e Intereses Diversos	\$ -	\$ -	\$ -	\$ -	\$ -	\$ -	\$ -	\$ -	\$ -	\$ -	\$ -	\$ -	\$ -	\$ -
154	Arrendamiento de bienes	\$ -	\$ -	\$ -	\$ -	\$ -	\$ -	\$ -	\$ -	\$ -	\$ -	\$ -	\$ -	\$ -	\$ -
15402	Arrendamiento de bienes Inmuebles	\$ -	\$ -	\$ -	\$ -	\$ -	\$ -	\$ -	\$ -	\$ -	\$ -	\$ -	\$ -	\$ -	\$ -
15403	Arrendamiento de bienes muebles	\$ -	\$ -	\$ -	\$ -	\$ -	\$ -	\$ -	\$ -	\$ -	\$ -	\$ -	\$ -	\$ -	\$ -
15499	Arrendamiento de bienes diversos	\$ -	\$ -	\$ -	\$ -	\$ -	\$ -	\$ -	\$ -	\$ -	\$ -	\$ -	\$ -	\$ -	\$ -
157	Otros ingresos no clasificados	\$ -	\$ -	\$ -	\$ -	\$ -	\$ -	\$ -	\$ -	\$ -	\$ -	\$ -	\$ -	\$ -	\$ -
15703	Rentabilidad de cuentas bancarias	\$ -	\$ -	\$ -	\$ -	\$ -	\$ -	\$ -	\$ -	\$ -	\$ -	\$ -	\$ -	\$ -	\$ -
15799	Ingresos diversos	\$ -	\$ -	\$ -	\$ -	\$ -	\$ -	\$ -	\$ -	\$ -	\$ -	\$ -	\$ -	\$ -	\$ -
16	Transferencias corrientes	\$ -	\$ 175,595.36	\$ -	\$ -	\$ -	\$ 37,558.17	\$ -	\$ -	\$ -	\$ -	\$ -	\$ -	\$ -	\$ 213,153.53
162	Transferencias corrientes del sectores pub.	\$ -	\$ 175,595.36	\$ -	\$ -	\$ -	\$ 37,558.17	\$ -	\$ -	\$ -	\$ -	\$ -	\$ -	\$ -	\$ 213,153.53
1620101	Transferencia corriente del sectores publico FODES 1.5%	\$ -	\$ 175,595.36	\$ -	\$ -	\$ -	\$ -	\$ -	\$ -	\$ -	\$ -	\$ -	\$ -	\$ -	\$ 175,595.36
1620101	Transferencia corriente del sectores publico FODES APOYO MUNICIPAL	\$ -	\$ -	\$ -	\$ -	\$ -	\$ 37,558.17	\$ -	\$ -	\$ -	\$ -	\$ -	\$ -	\$ -	\$ 37,558.17
1620703	Transferencia corriente del sectores publico DEUDA PUBLICA MUNICIPAL	\$ -	\$ -	\$ -	\$ -	\$ -	\$ -	\$ -	\$ -	\$ -	\$ -	\$ -	\$ -	\$ -	\$ -
22	Transferencia de capital	\$ -	\$ -	\$ -	\$ -	\$ -	\$ -	\$ -	\$ -	\$ -	\$ -	\$ -	\$ -	\$ -	\$ -
222	Transferencia de capital de sect. Pub.	\$ -	\$ -	\$ -	\$ -	\$ -	\$ -	\$ -	\$ -	\$ -	\$ -	\$ -	\$ -	\$ -	\$ -
22201	Transferencia de capital del sector publico FODES 75%	\$ -	\$ -	\$ -	\$ -	\$ -	\$ -	\$ -	\$ -	\$ -	\$ -	\$ -	\$ -	\$ -	\$ -
22205	Instituto Nacional de los Deportes El Salvador	\$ -	\$ -	\$ -	\$ -	\$ -	\$ -	\$ -	\$ -	\$ -	\$ -	\$ -	\$ -	\$ -	\$ -
22207	Transferencias de capital del SP/ Obligaciones y transferencias Generales del Est.	\$ -	\$ -	\$ -	\$ -	\$ -	\$ -	\$ -	\$ -	\$ -	\$ -	\$ -	\$ -	\$ -	\$ -
31	Endeudamiento publico	\$ -	\$ -	\$ -	\$ -	\$ -	\$ -	\$ -	\$ -	\$ -	\$ -	\$ -	\$ -	\$ -	\$ -
313	Contratacion de empreritos internos	\$ -	\$ -	\$ -	\$ -	\$ -	\$ -	\$ -	\$ -	\$ -	\$ -	\$ -	\$ -	\$ -	\$ -
31308	De empresas privadas financieras	\$ -	\$ -	\$ -	\$ -	\$ -	\$ -	\$ -	\$ -	\$ -	\$ -	\$ -	\$ -	\$ -	\$ -
32	salDOS años anteriores	\$ -	\$ 16,657.44	\$ -	\$ -	\$ -	\$ 105,212.74	\$ -	\$ -	\$ -	\$ -	\$ -	\$ -	\$ 31,134.02	\$ 153,004.20

CODIGO	CONCEPTO	FONDO GENERAL							PRESTAMO 000	FISDL 112	CESC 121	DONACIONES 000	MINISTERIO DE JUSTICIA	FONDOS PROPIOS	TOTAL
		FODES GENERAL (109)	FODES 120 1.5%	FODES (111 75% Inversion	FODES 125 Deuda publica	FODES (110) 25% Funci	FODES 216 FA.M.	FONDOS INS. CRECER JUNTOS							
321	Saldos iniciales de cajas y bancos	\$ -	\$ 16,657.44	\$ -	\$ -	\$ -	\$ 105,212.74	\$ -	\$ -	\$ -	\$ -	\$ -	\$ -	\$ 31,134.02	\$ 153,004.20
32102	Saldo Inicial en Banco/BFA Cta. Corriente (Libre Disponibilidad/ 100-170-701311-7)	\$ -	\$ 16,657.44	\$ -	\$ -	\$ -	\$ -	\$ -	\$ -	\$ -	\$ -	\$ -	\$ -	\$ -	\$ 16,657.44
32102	Saldo Inicial en Banco/BFA Cta. Corriente (Fondo de Apoyo Municipal para Atender Proyectos/ 100-170-701365-6)	\$ -	\$ -	\$ -	\$ -	\$ -	\$ 105,212.74	\$ -	\$ -	\$ -	\$ -	\$ -	\$ -	\$ -	\$ 105,212.74
32102	Saldo Inicial en Banco/BFA Cta. Corriente (Fondos Propios/ 100-170-700195-0)	\$ -	\$ -	\$ -	\$ -	\$ -	\$ -	\$ -	\$ -	\$ -	\$ -	\$ -	\$ -	\$ 28,210.29	\$ 28,210.29
32102	Saldo Inicial en Banco/BFA Cta. Corriente (Servicios Municipales de agua potable/ 100-170-700196-8)	\$ -	\$ -	\$ -	\$ -	\$ -	\$ -	\$ -	\$ -	\$ -	\$ -	\$ -	\$ -	\$ 2,923.73	\$ 2,923.73
322	Cuentas por cobrar de años anteriores	\$ -	\$ -	\$ -	\$ -	\$ -	\$ -	\$ -	\$ -	\$ -	\$ -	\$ -	\$ -	\$ -	\$ -
32201	Cuentas por cobrar de años anteriores	\$ -	\$ -	\$ -	\$ -	\$ -	\$ -	\$ -	\$ -	\$ -	\$ -	\$ -	\$ -	\$ -	\$ -
Total Rubro de Agrupacion		\$ -	\$ 192,252.80	\$ -	\$ -	\$ -	\$ 142,770.91	\$ -	\$ -	\$ -	\$ -	\$ -	\$ -	\$ 295,614.65	\$ 630,638.36
Total Cuentas Presupuestarias		\$ -	\$ 192,252.80	\$ -	\$ -	\$ -	\$ 142,770.91	\$ -	\$ -	\$ -	\$ -	\$ -	\$ -	\$ 295,614.65	\$ 630,638.36
Total Objetos Especificos		\$ -	\$ 192,252.80	\$ -	\$ -	\$ -	\$ 142,770.91	\$ -	\$ -	\$ -	\$ -	\$ -	\$ -	\$ 295,614.65	\$ 630,638.36



MUNICIPIO DE
CUSCATLÁN SUR

PRESUPUESTO DE INGRESOS.
POR DISTRITOS Y MUNICIPIO.

DISTRITO SANTA CRUZ ANALQUITO.

CUADRO RESUMEN
PRESUPUESTO DE INGRESOS
CLASIFICACION ECONOMICA POR RUBRO
EN DÓLARES DE LOS ESTADOS UNIDOS DE AMÉRICA

CODIGO	CONCEPTO	INGRESOS
11	IMPUESTOS	\$ 3,414.88
12	TASAS Y DERECHOS	\$ 21,924.20
14	VENTA DE BIENES Y SERVICIOS	\$ 399.35
15	INGRESOS FINANCIEROS Y OTROS	\$ 3,345.62
16	TRANSFERENCIAS CORRIENTES	\$ 168,574.90
22	TRANSFERENCIAS DE CAPITAL	\$ -
31	ENDEUDAMIENTO PUBLICO	\$ -
32	SALDOS DE AÑOS ANTERIORES	\$ 27,170.10
TOTAL INGRESOS AÑOS 2024		\$ 224,829.05



MUNICIPALIDAD DE CUSCATLAN SUR, DEPARTAMENTO DE CUSCATLAN
 DISTRITO SANTA CRUZ ANALQUITO// FUENTE DE RECURSOS// MAYO - DICIEMBRE 2024



PRESUPUESTO DE INGRESOS

(En Dolares de los Estados Unidos de America)

CODIGO	CONCEPTO	FONDO GENERAL							PRESTAMO 000	FISDL 112	CESC 121	DONACIONES 000	MINISTERIO DE JUSTICIA	FONDOS PROPIOS	TOTAL
		FODES GENERAL (109)	FODES 120 1.5%	FODES (111) 75% Inversion	FODES 125 Deuda publica	FODES (110) 25% Funci	FODES 216 FA.M.	FONDOS INS. CRECER JUNTOS							
11	Impuestos	\$ -	\$ -	\$ -	\$ -	\$ -	\$ -	\$ -	\$ -	\$ -	\$ -	\$ -	\$ -	\$ 3,414.88	\$ 3,414.88
118	Impuestos Municipales	\$ -	\$ -	\$ -	\$ -	\$ -	\$ -	\$ -	\$ -	\$ -	\$ -	\$ -	\$ -	\$ 3,414.88	\$ 3,414.88
11801	De Comercio	\$ -	\$ -	\$ -	\$ -	\$ -	\$ -	\$ -	\$ -	\$ -	\$ -	\$ -	\$ -	\$ 107.36	\$ 107.36
11802	De Industria	\$ -	\$ -	\$ -	\$ -	\$ -	\$ -	\$ -	\$ -	\$ -	\$ -	\$ -	\$ -	\$ 2,771.42	\$ 2,771.42
11803	Financieros	\$ -	\$ -	\$ -	\$ -	\$ -	\$ -	\$ -	\$ -	\$ -	\$ -	\$ -	\$ -	\$ -	\$ -
11804	De Servicios	\$ -	\$ -	\$ -	\$ -	\$ -	\$ -	\$ -	\$ -	\$ -	\$ -	\$ -	\$ -	\$ 374.45	\$ 374.45
11806	Bares y Restaurantes	\$ -	\$ -	\$ -	\$ -	\$ -	\$ -	\$ -	\$ -	\$ -	\$ -	\$ -	\$ -	\$ -	\$ -
11811	Loteria de Carton	\$ -	\$ -	\$ -	\$ -	\$ -	\$ -	\$ -	\$ -	\$ -	\$ -	\$ -	\$ -	\$ -	\$ -
11812	Maquinas Traganiquel	\$ -	\$ -	\$ -	\$ -	\$ -	\$ -	\$ -	\$ -	\$ -	\$ -	\$ -	\$ -	\$ 6.61	\$ 6.61
11816	Transporte	\$ -	\$ -	\$ -	\$ -	\$ -	\$ -	\$ -	\$ -	\$ -	\$ -	\$ -	\$ -	\$ -	\$ -
11817	Vallas publicitarias	\$ -	\$ -	\$ -	\$ -	\$ -	\$ -	\$ -	\$ -	\$ -	\$ -	\$ -	\$ -	\$ -	\$ -
11818	Vialidades	\$ -	\$ -	\$ -	\$ -	\$ -	\$ -	\$ -	\$ -	\$ -	\$ -	\$ -	\$ -	\$ 155.04	\$ 155.04
11899	Impuestos Municipales diversos	\$ -	\$ -	\$ -	\$ -	\$ -	\$ -	\$ -	\$ -	\$ -	\$ -	\$ -	\$ -	\$ -	\$ -
12	Tasas y Derechos	\$ -	\$ -	\$ -	\$ -	\$ -	\$ -	\$ -	\$ -	\$ -	\$ -	\$ -	\$ -	\$ 21,924.20	\$ 21,924.20
121	Tasas	\$ -	\$ -	\$ -	\$ -	\$ -	\$ -	\$ -	\$ -	\$ -	\$ -	\$ -	\$ -	\$ 20,634.42	\$ 20,634.42
12105	Por servicios de certificacion	\$ -	\$ -	\$ -	\$ -	\$ -	\$ -	\$ -	\$ -	\$ -	\$ -	\$ -	\$ -	\$ 2,104.75	\$ 2,104.75
12106	por expedicion de documentos de ident.	\$ -	\$ -	\$ -	\$ -	\$ -	\$ -	\$ -	\$ -	\$ -	\$ -	\$ -	\$ -	\$ 17.70	\$ 17.70
12108	Alumbrado publico	\$ -	\$ -	\$ -	\$ -	\$ -	\$ -	\$ -	\$ -	\$ -	\$ -	\$ -	\$ -	\$ 1,181.81	\$ 1,181.81
12109	aseo publico	\$ -	\$ -	\$ -	\$ -	\$ -	\$ -	\$ -	\$ -	\$ -	\$ -	\$ -	\$ -	\$ 2,719.35	\$ 2,719.35
12110	Caseta Tefonica	\$ -	\$ -	\$ -	\$ -	\$ -	\$ -	\$ -	\$ -	\$ -	\$ -	\$ -	\$ -	\$ -	\$ -
12111	cementerios municipales	\$ -	\$ -	\$ -	\$ -	\$ -	\$ -	\$ -	\$ -	\$ -	\$ -	\$ -	\$ -	\$ 766.77	\$ 766.77
12112	Desechos	\$ -	\$ -	\$ -	\$ -	\$ -	\$ -	\$ -	\$ -	\$ -	\$ -	\$ -	\$ -	\$ -	\$ -
12114	fiestas	\$ -	\$ -	\$ -	\$ -	\$ -	\$ -	\$ -	\$ -	\$ -	\$ -	\$ -	\$ -	\$ 1,538.91	\$ 1,538.91

CODIGO	CONCEPTO	FONDO GENERAL							PRESTAMO 000	FISDL 112	CESC 121	DONACIONES 000	MINISTERIO DE JUSTICIA	FONDOS PROPIOS	TOTAL
		FODES GENERAL (109)	FODES 120 1.5%	FODES (111) 75% Inversion	FODES 125 Deuda publica	FODES (110) 25% Funci	FODES 216 FA.M.	FONDOS INS. CRECER JUNTOS							
12115	Mercados	\$ -	\$ -	\$ -	\$ -	\$ -	\$ -	\$ -	\$ -	\$ -	\$ -	\$ -	\$ -	\$ -	\$ -
12117	pavimentacion	\$ -	\$ -	\$ -	\$ -	\$ -	\$ -	\$ -	\$ -	\$ -	\$ -	\$ -	\$ -	\$ 2,712.23	\$ 2,712.23
12118	postes torres y antenas	\$ -	\$ -	\$ -	\$ -	\$ -	\$ -	\$ -	\$ -	\$ -	\$ -	\$ -	\$ -	\$ 8,604.20	\$ 8,604.20
12119	rastros y tiangues	\$ -	\$ -	\$ -	\$ -	\$ -	\$ -	\$ -	\$ -	\$ -	\$ -	\$ -	\$ -	\$ 235.13	\$ 235.13
12120	Revisión de Planos	\$ -	\$ -	\$ -	\$ -	\$ -	\$ -	\$ -	\$ -	\$ -	\$ -	\$ -	\$ -	\$ -	\$ -
12122	Terminal de buses	\$ -	\$ -	\$ -	\$ -	\$ -	\$ -	\$ -	\$ -	\$ -	\$ -	\$ -	\$ -	\$ -	\$ -
12123	Baños y Lavaderos Públicos	\$ -	\$ -	\$ -	\$ -	\$ -	\$ -	\$ -	\$ -	\$ -	\$ -	\$ -	\$ -	\$ -	\$ -
12199	Tasas Divesas	\$ -	\$ -	\$ -	\$ -	\$ -	\$ -	\$ -	\$ -	\$ -	\$ -	\$ -	\$ -	\$ 753.57	\$ 753.57
122	Derechos	\$ -	\$ -	\$ -	\$ -	\$ -	\$ -	\$ -	\$ -	\$ -	\$ -	\$ -	\$ -	\$ 1,289.78	\$ 1,289.78
12205	Permisos de Circulación de Vehículos	\$ -	\$ -	\$ -	\$ -	\$ -	\$ -	\$ -	\$ -	\$ -	\$ -	\$ -	\$ -	\$ -	\$ -
12210	permisos y licencias Municipales	\$ -	\$ -	\$ -	\$ -	\$ -	\$ -	\$ -	\$ -	\$ -	\$ -	\$ -	\$ -	\$ 1,174.70	\$ 1,174.70
12211	cotejo de fierros	\$ -	\$ -	\$ -	\$ -	\$ -	\$ -	\$ -	\$ -	\$ -	\$ -	\$ -	\$ -	\$ 115.08	\$ 115.08
12299	Derechos Diversos	\$ -	\$ -	\$ -	\$ -	\$ -	\$ -	\$ -	\$ -	\$ -	\$ -	\$ -	\$ -	\$ -	\$ -
14	venta de bienes y servicios	\$ -	\$ -	\$ -	\$ -	\$ -	\$ -	\$ -	\$ -	\$ -	\$ -	\$ -	\$ -	\$ 399.35	\$ 399.35
141	venta de bienes	\$ -	\$ -	\$ -	\$ -	\$ -	\$ -	\$ -	\$ -	\$ -	\$ -	\$ -	\$ -	\$ 399.35	\$ 399.35
14199	Venta de Bienes Diversos	\$ -	\$ -	\$ -	\$ -	\$ -	\$ -	\$ -	\$ -	\$ -	\$ -	\$ -	\$ -	\$ 399.35	\$ 399.35
142	Ingresos por prest. De serv. Públicos	\$ -	\$ -	\$ -	\$ -	\$ -	\$ -	\$ -	\$ -	\$ -	\$ -	\$ -	\$ -	\$ -	\$ -
14201	Servicios Básicos	\$ -	\$ -	\$ -	\$ -	\$ -	\$ -	\$ -	\$ -	\$ -	\$ -	\$ -	\$ -	\$ -	\$ -
14202	Servicios de Educación y Salud	\$ -	\$ -	\$ -	\$ -	\$ -	\$ -	\$ -	\$ -	\$ -	\$ -	\$ -	\$ -	\$ -	\$ -
14299	servicios diversos	\$ -	\$ -	\$ -	\$ -	\$ -	\$ -	\$ -	\$ -	\$ -	\$ -	\$ -	\$ -	\$ -	\$ -
15	Ingresos Financieros y otros	\$ -	\$ -	\$ -	\$ -	\$ -	\$ -	\$ -	\$ -	\$ -	\$ -	\$ -	\$ -	\$ 3,345.62	\$ 3,345.62
151	Rendimiento de Títulos Valores	\$ -	\$ -	\$ -	\$ -	\$ -	\$ -	\$ -	\$ -	\$ -	\$ -	\$ -	\$ -	\$ 1,429.13	\$ 1,429.13
15199	Otras Rentabilidades Financieras	\$ -	\$ -	\$ -	\$ -	\$ -	\$ -	\$ -	\$ -	\$ -	\$ -	\$ -	\$ -	\$ 1,429.13	\$ 1,429.13
153	Multa e interés por mora	\$ -	\$ -	\$ -	\$ -	\$ -	\$ -	\$ -	\$ -	\$ -	\$ -	\$ -	\$ -	\$ 1,854.43	\$ 1,854.43
15301	Multas Por Moras de Impuesto	\$ -	\$ -	\$ -	\$ -	\$ -	\$ -	\$ -	\$ -	\$ -	\$ -	\$ -	\$ -	\$ -	\$ -
15302	Intereses por mora de impuestos	\$ -	\$ -	\$ -	\$ -	\$ -	\$ -	\$ -	\$ -	\$ -	\$ -	\$ -	\$ -	\$ -	\$ -
15310	Multas por declaración extemporánea	\$ -	\$ -	\$ -	\$ -	\$ -	\$ -	\$ -	\$ -	\$ -	\$ -	\$ -	\$ -	\$ -	\$ -
15312	Multa por registro civil	\$ -	\$ -	\$ -	\$ -	\$ -	\$ -	\$ -	\$ -	\$ -	\$ -	\$ -	\$ -	\$ 38.26	\$ 38.26

CODIGO	CONCEPTO	FONDO GENERAL							PRESTAMO 000	FISDL 112	CESC 121	DONACIONES 000	MINISTERIO DE JUSTICIA	FONDOS PROPIOS	TOTAL
		FODES GENERAL (109)	FODES 120 1.5%	FODES (111) 75% Inversion	FODES 125 Deuda publica	FODES (110) 25% Funci	FODES 216 FA.M.	FONDOS INS. CRECER JUNTOS							
15314	Otras multas municipales	\$ -	\$ -	\$ -	\$ -	\$ -	\$ -	\$ -	\$ -	\$ -	\$ -	\$ -	\$ -	\$ 297.80	\$ 297.80
15399	Multas e Intereses Diversos	\$ -	\$ -	\$ -	\$ -	\$ -	\$ -	\$ -	\$ -	\$ -	\$ -	\$ -	\$ -	\$ 1,518.37	\$ 1,518.37
154	Arrendamiento de bienes	\$ -	\$ -	\$ -	\$ -	\$ -	\$ -	\$ -	\$ -	\$ -	\$ -	\$ -	\$ -	\$ -	\$ -
15402	Arrendamiento de bienes Inmuebles	\$ -	\$ -	\$ -	\$ -	\$ -	\$ -	\$ -	\$ -	\$ -	\$ -	\$ -	\$ -	\$ -	\$ -
15403	Arrendamiento de bienes muebles	\$ -	\$ -	\$ -	\$ -	\$ -	\$ -	\$ -	\$ -	\$ -	\$ -	\$ -	\$ -	\$ -	\$ -
15499	Arrendamiento de bienes diversos	\$ -	\$ -	\$ -	\$ -	\$ -	\$ -	\$ -	\$ -	\$ -	\$ -	\$ -	\$ -	\$ -	\$ -
157	Otros ingresos no clasificados	\$ -	\$ -	\$ -	\$ -	\$ -	\$ -	\$ -	\$ -	\$ -	\$ -	\$ -	\$ -	\$ 62.06	\$ 62.06
15703	Rentabilidad de cuentas bancarias	\$ -	\$ -	\$ -	\$ -	\$ -	\$ -	\$ -	\$ -	\$ -	\$ -	\$ -	\$ -	\$ 0.40	\$ 0.40
15799	Ingresos diversos	\$ -	\$ -	\$ -	\$ -	\$ -	\$ -	\$ -	\$ -	\$ -	\$ -	\$ -	\$ -	\$ 61.66	\$ 61.66
16	Transferencias corrientes	\$ -	\$ 96,775.38	\$ -	\$ -	\$ -	\$ 71,799.52	\$ -	\$ -	\$ -	\$ -	\$ -	\$ -	\$ -	\$ 168,574.90
162	Transferencias corrientes del sectores pub.	\$ -	\$ 96,775.38	\$ -	\$ -	\$ -	\$ 71,799.52	\$ -	\$ -	\$ -	\$ -	\$ -	\$ -	\$ -	\$ 168,574.90
1620101	Transferencia corriente del sectores publico FODES 1.5%	\$ -	\$ 96,775.38	\$ -	\$ -	\$ -	\$ -	\$ -	\$ -	\$ -	\$ -	\$ -	\$ -	\$ -	\$ 96,775.38
1620101	Transferencia corriente del sectores publico FODES APOYO MUNICIPAL	\$ -	\$ -	\$ -	\$ -	\$ -	\$ 71,799.52	\$ -	\$ -	\$ -	\$ -	\$ -	\$ -	\$ -	\$ 71,799.52
1620703	Transferencia corriente del sectores publico DEUDA PUBLICA MUNICIPAL	\$ -	\$ -	\$ -	\$ -	\$ -	\$ -	\$ -	\$ -	\$ -	\$ -	\$ -	\$ -	\$ -	\$ -
22	Transferencia de capital	\$ -	\$ -	\$ -	\$ -	\$ -	\$ -	\$ -	\$ -	\$ -	\$ -	\$ -	\$ -	\$ -	\$ -
222	Transferencia de capital de sect. Pub.	\$ -	\$ -	\$ -	\$ -	\$ -	\$ -	\$ -	\$ -	\$ -	\$ -	\$ -	\$ -	\$ -	\$ -
22201	Transferencia de capital del sector publico FODES 75%	\$ -	\$ -	\$ -	\$ -	\$ -	\$ -	\$ -	\$ -	\$ -	\$ -	\$ -	\$ -	\$ -	\$ -
22205	Instituto Nacional de los Deportes El Salvador	\$ -	\$ -	\$ -	\$ -	\$ -	\$ -	\$ -	\$ -	\$ -	\$ -	\$ -	\$ -	\$ -	\$ -
22207	Transferencias de capital del SP/ Obligaciones y transferencias Generales del Est.	\$ -	\$ -	\$ -	\$ -	\$ -	\$ -	\$ -	\$ -	\$ -	\$ -	\$ -	\$ -	\$ -	\$ -
31	Endeudamiento publico	\$ -	\$ -	\$ -	\$ -	\$ -	\$ -	\$ -	\$ -	\$ -	\$ -	\$ -	\$ -	\$ -	\$ -
313	Contratacion de emprestitos internos	\$ -	\$ -	\$ -	\$ -	\$ -	\$ -	\$ -	\$ -	\$ -	\$ -	\$ -	\$ -	\$ -	\$ -
31308	De empresas privadas financieras	\$ -	\$ -	\$ -	\$ -	\$ -	\$ -	\$ -	\$ -	\$ -	\$ -	\$ -	\$ -	\$ -	\$ -
32	salDOS años anteriores	\$ -	\$ 9,892.35	\$ -	\$ -	\$ -	\$ 2,699.66	\$ -	\$ -	\$ -	\$ -	\$ -	\$ -	\$ 14,578.09	\$ 27,170.10
321	SalDOS iniciales de cajas y bancos	\$ -	\$ 9,892.35	\$ -	\$ -	\$ -	\$ 2,699.66	\$ -	\$ -	\$ -	\$ -	\$ -	\$ -	\$ 14,578.09	\$ 27,170.10
32102	Saldo Inicial en Banco/BFA Cta. Corriente (Fondo Municipal// 100-170-700692-7)	\$ -	\$ -	\$ -	\$ -	\$ -	\$ -	\$ -	\$ -	\$ -	\$ -	\$ -	\$ -	\$ 1,124.97	\$ 1,124.97
32102	Saldo Inicial en Banco/BFA Cta. Corriente (Fondo Municipal 5%/ 100-170-700694-3)	\$ -	\$ -	\$ -	\$ -	\$ -	\$ -	\$ -	\$ -	\$ -	\$ -	\$ -	\$ -	\$ 375.57	\$ 375.57
32102	Saldo Inicial en Banco/BFA Cta. Corriente (120 Libre Disponibilidad/ 100-170-701194-7)	\$ -	\$ 7,193.55	\$ -	\$ -	\$ -	\$ -	\$ -	\$ -	\$ -	\$ -	\$ -	\$ -	\$ -	\$ 7,193.55
32102	Saldo Inicial en Banco/BFA Cta. Corriente (216 Fondo de Apoyo Municipal/ 100-170-701367-2)	\$ -	\$ -	\$ -	\$ -	\$ -	\$ 281.61	\$ -	\$ -	\$ -	\$ -	\$ -	\$ -	\$ -	\$ 281.61

CODIGO	CONCEPTO	FONDO GENERAL							PRESTAMO 000	FISDL 112	CESC 121	DONACIONES 000	MINISTERIO DE JUSTICIA	FONDOS PROPIOS	TOTAL
		FODES GENERAL (109)	FODES 120 1.5%	FODES (111 75% Inversion)	FODES 125 Deuda publica	FODES (110 25% Funci	FODES 216 FA.M.	FONDOS INS. CRECER JUNTOS							
32102	Saldo Inicial en Banco/BFA Cta. Corriente (Proteccion y Bienestar Animal/ 100-170-701433-4)	\$ -	\$ -	\$ -	\$ -	\$ -	\$ -	\$ -	\$ -	\$ -	\$ -	\$ -	\$ -	\$ 521.50	\$ 521.50
32102	Saldo Inicial en Banco/BFA Cta. Corriente (Apoyo al Deporte 2024/ 100-170-701448-2)	\$ -	\$ -	\$ -	\$ -	\$ -	\$ 291.54	\$ -	\$ -	\$ -	\$ -	\$ -	\$ -	\$ -	\$ 291.54
32102	Saldo Inicial en Banco/BFA Cta. Corriente (Tratamiento y Disposicion Final de Desechos Solidos 2024/ 100-170-1449-0)	\$ -	\$ -	\$ -	\$ -	\$ -	\$ 34.06	\$ -	\$ -	\$ -	\$ -	\$ -	\$ -	\$ -	\$ 34.06
32102	Saldo Inicial en Banco/BFA Cta. Corriente (Mantenimiento de Alumbrado Publico 2024/ 100-170-701447-4)	\$ -	\$ -	\$ -	\$ -	\$ -	\$ 475.43	\$ -	\$ -	\$ -	\$ -	\$ -	\$ -	\$ -	\$ 475.43
32102	Saldo Inicial en Banco/BFA Cta. Corriente (Limpieza y Mantenimiento de Calles y Caminos Vecinales 2024/100-170-701446-6)	\$ -	\$ -	\$ -	\$ -	\$ -	\$ 784.49	\$ -	\$ -	\$ -	\$ -	\$ -	\$ -	\$ -	\$ 784.49
32102	Saldo Inicial en Banco/BFA Cta. Corriente (Servicios Funebres A Familias De Escasos Recursos 2024 /100-170-701452-0)	\$ -	\$ -	\$ -	\$ -	\$ -	\$ 373.30	\$ -	\$ -	\$ -	\$ -	\$ -	\$ -	\$ -	\$ 373.30
32102	Saldo Inicial en Banco/BFA Cta. Corriente (Entrega De Laminas Para Techos De Familias De Escasos Recursos 2024/100-170-701476-8)	\$ -	\$ -	\$ -	\$ -	\$ -	\$ 210.70	\$ -	\$ -	\$ -	\$ -	\$ -	\$ -	\$ -	\$ 210.70
32102	Saldo Inicial en Banco/BFA Cta. Corriente (Apoyo Al Adulto Mayor Con Entrega De Canastas 2024/100-170-701475-0)	\$ -	\$ -	\$ -	\$ -	\$ -	\$ 248.53	\$ -	\$ -	\$ -	\$ -	\$ -	\$ -	\$ -	\$ 248.53
32102	Saldo Inicial en Banco/Bancovi de R.L Cta. Corriente (Alcaldia Municipal De Santa Cruz Analquito/ Aportaciones/10-003-004231-9)	\$ -	\$ 2,698.80	\$ -	\$ -	\$ -	\$ -	\$ -	\$ -	\$ -	\$ -	\$ -	\$ -	\$ 12,435.22	\$ 15,134.02
32102	Saldo Inicial en Banco/Bancovi de R.L. Cta. Ahorro (Alcaldia Municipal De Santa Cruz Analquito/11-003-005642-7)	\$ -	\$ -	\$ -	\$ -	\$ -	\$ -	\$ -	\$ -	\$ -	\$ -	\$ -	\$ -	\$ 120.83	\$ 120.83
322	Cuentas por cobrar de años anteriores	\$ -	\$ -	\$ -	\$ -	\$ -	\$ -	\$ -	\$ -	\$ -	\$ -	\$ -	\$ -	\$ -	\$ -
32201	Cuentas por cobrar de años anteriores	\$ -	\$ -	\$ -	\$ -	\$ -	\$ -	\$ -	\$ -	\$ -	\$ -	\$ -	\$ -	\$ -	\$ -
Total Rubro de Agrupacion		\$ -	\$ 106,667.73	\$ -	\$ -	\$ -	\$ 74,499.18	\$ -	\$ -	\$ -	\$ -	\$ -	\$ -	\$ 43,662.14	\$ 224,829.05
Total Cuentas Presupuestarias		\$ -	\$ 106,667.73	\$ -	\$ -	\$ -	\$ 74,499.18	\$ -	\$ -	\$ -	\$ -	\$ -	\$ -	\$ 43,662.14	\$ 224,829.05
Total Objetos Especificos		\$ -	\$ 106,667.73	\$ -	\$ -	\$ -	\$ 74,499.18	\$ -	\$ -	\$ -	\$ -	\$ -	\$ -	\$ 43,662.14	\$ 224,829.05



MUNICIPIO DE
CUSCATLÁN SUR

PRESUPUESTO DE INGRESOS. POR DISTRITOS Y MUNICIPIO.

DISTRITO SANTA CRUZ MICHAPA.

CUADRO RESUMEN
PRESUPUESTO DE INGRESOS
CLASIFICACION ECONOMICA POR RUBRO
EN DÓLARES DE LOS ESTADOS UNIDOS DE AMÉRICA

CODIGO	CONCEPTO	INGRESOS
11	IMPUESTOS	\$ 26,121.81
12	TASAS Y DERECHOS	\$ 129,218.95
14	VENTA DE BIENES Y SERVICIOS	\$ 29,811.23
15	INGRESOS FINANCIEROS Y OTROS	\$ 9,064.63
16	TRANSFERENCIAS CORRIENTES	\$ 306,713.19
22	TRANSFERENCIAS DE CAPITAL	\$ -
31	ENDEUDAMIENTO PUBLICO	\$ -
32	SALDOS DE AÑOS ANTERIORES	\$ 153,225.40
TOTAL INGRESOS AÑOS 2024		\$ 654,155.21



MUNICIPALIDAD DE CUSCATLAN SUR, DEPARTAMENTO DE CUSCATLAN
 DISTRITO SANTA CRUZ MICHAPA// FUENTE DE RECURSOS// MAYO - DICIEMBRE 2024



PRESUPUESTO DE INGRESOS

(En Dolares de los Estados Unidos de America)

CODIGO	CONCEPTO	FONDO GENERAL							PRESTAMO 000	FISDL 112	CESC 121	DONACIONES 000	MINISTERIO DE JUSTICIA	FONDOS PROPIOS	TOTAL
		FODES GENERAL (109)	FODES 120 1.5%	FODES (111 75% Inversion	FODES 125 Deuda publica	FODES (110) 25% Funci	FODES 216 FA.M.	FONDOS INS. CRECER JUNTOS							
11	Impuestos	\$ -	\$ -	\$ -	\$ -	\$ -	\$ -	\$ -	\$ -	\$ -	\$ -	\$ -	\$ -	\$ 26,121.81	\$ 26,121.81
118	Impuestos Municipales	\$ -	\$ -	\$ -	\$ -	\$ -	\$ -	\$ -	\$ -	\$ -	\$ -	\$ -	\$ -	\$ 26,121.81	\$ 26,121.81
11801	De Comercio	\$ -	\$ -	\$ -	\$ -	\$ -	\$ -	\$ -	\$ -	\$ -	\$ -	\$ -	\$ -	\$ 22,601.46	\$ 22,601.46
11802	De Industria	\$ -	\$ -	\$ -	\$ -	\$ -	\$ -	\$ -	\$ -	\$ -	\$ -	\$ -	\$ -	\$ -	\$ -
11803	Financieros	\$ -	\$ -	\$ -	\$ -	\$ -	\$ -	\$ -	\$ -	\$ -	\$ -	\$ -	\$ -	\$ -	\$ -
11804	De Servicios	\$ -	\$ -	\$ -	\$ -	\$ -	\$ -	\$ -	\$ -	\$ -	\$ -	\$ -	\$ -	\$ -	\$ -
11806	Bares y Restaurantes	\$ -	\$ -	\$ -	\$ -	\$ -	\$ -	\$ -	\$ -	\$ -	\$ -	\$ -	\$ -	\$ -	\$ -
11811	Loteria de Carton	\$ -	\$ -	\$ -	\$ -	\$ -	\$ -	\$ -	\$ -	\$ -	\$ -	\$ -	\$ -	\$ -	\$ -
11812	Maquinas Traganiquel	\$ -	\$ -	\$ -	\$ -	\$ -	\$ -	\$ -	\$ -	\$ -	\$ -	\$ -	\$ -	\$ -	\$ -
11816	Transporte	\$ -	\$ -	\$ -	\$ -	\$ -	\$ -	\$ -	\$ -	\$ -	\$ -	\$ -	\$ -	\$ -	\$ -
11817	Vallas publicitarias	\$ -	\$ -	\$ -	\$ -	\$ -	\$ -	\$ -	\$ -	\$ -	\$ -	\$ -	\$ -	\$ 2,782.90	\$ 2,782.90
11818	Vialidades	\$ -	\$ -	\$ -	\$ -	\$ -	\$ -	\$ -	\$ -	\$ -	\$ -	\$ -	\$ -	\$ 737.45	\$ 737.45
11899	Impuestos Municipales diversos	\$ -	\$ -	\$ -	\$ -	\$ -	\$ -	\$ -	\$ -	\$ -	\$ -	\$ -	\$ -	\$ -	\$ -
12	Tasas y Derechos	\$ -	\$ -	\$ -	\$ -	\$ -	\$ -	\$ -	\$ -	\$ -	\$ -	\$ -	\$ -	\$ 129,218.95	\$ 129,218.95
121	Tasas	\$ -	\$ -	\$ -	\$ -	\$ -	\$ -	\$ -	\$ -	\$ -	\$ -	\$ -	\$ -	\$ 103,237.72	\$ 103,237.72
12105	Por servicios de certificacion	\$ -	\$ -	\$ -	\$ -	\$ -	\$ -	\$ -	\$ -	\$ -	\$ -	\$ -	\$ -	\$ 816.11	\$ 816.11
12106	por expedicion de documentos de ident.	\$ -	\$ -	\$ -	\$ -	\$ -	\$ -	\$ -	\$ -	\$ -	\$ -	\$ -	\$ -	\$ 7,569.65	\$ 7,569.65
12108	Alumbrado publico	\$ -	\$ -	\$ -	\$ -	\$ -	\$ -	\$ -	\$ -	\$ -	\$ -	\$ -	\$ -	\$ 20,352.87	\$ 20,352.87
12109	aseo publico	\$ -	\$ -	\$ -	\$ -	\$ -	\$ -	\$ -	\$ -	\$ -	\$ -	\$ -	\$ -	\$ 14,626.98	\$ 14,626.98
12110	Caseta Tefonica	\$ -	\$ -	\$ -	\$ -	\$ -	\$ -	\$ -	\$ -	\$ -	\$ -	\$ -	\$ -	\$ -	\$ -
12111	cementerios municipales	\$ -	\$ -	\$ -	\$ -	\$ -	\$ -	\$ -	\$ -	\$ -	\$ -	\$ -	\$ -	\$ 3,218.45	\$ 3,218.45
12112	Desechos	\$ -	\$ -	\$ -	\$ -	\$ -	\$ -	\$ -	\$ -	\$ -	\$ -	\$ -	\$ -	\$ 13,028.40	\$ 13,028.40
12114	fiestas	\$ -	\$ -	\$ -	\$ -	\$ -	\$ -	\$ -	\$ -	\$ -	\$ -	\$ -	\$ -	\$ 7,412.90	\$ 7,412.90
12115	Mercados	\$ -	\$ -	\$ -	\$ -	\$ -	\$ -	\$ -	\$ -	\$ -	\$ -	\$ -	\$ -	\$ 3,717.31	\$ 3,717.31

CODIGO	CONCEPTO	FONDO GENERAL							PRESTAMO 000	FISDL 112	CESC 121	DONACIONES 000	MINISTERIO DE JUSTICIA	FONDOS PROPIOS	TOTAL
		FODES GENERAL (109)	FODES 120 1.5%	FODES (111 75% Inversion	FODES 125 Deuda publica	FODES (110) 25% Funci	FODES 216 FA.M.	FONDOS INS. CRECER JUNTOS							
12117	pavimentacion	\$ -	\$ -	\$ -	\$ -	\$ -	\$ -	\$ -	\$ -	\$ -	\$ -	\$ -	\$ -	\$ 11,406.27	\$ 11,406.27
12118	postes torres y antenas	\$ -	\$ -	\$ -	\$ -	\$ -	\$ -	\$ -	\$ -	\$ -	\$ -	\$ -	\$ -	\$ 20,153.26	\$ 20,153.26
12119	rastro y tiangue	\$ -	\$ -	\$ -	\$ -	\$ -	\$ -	\$ -	\$ -	\$ -	\$ -	\$ -	\$ -	\$ 74.92	\$ 74.92
12120	Revisión de Planos	\$ -	\$ -	\$ -	\$ -	\$ -	\$ -	\$ -	\$ -	\$ -	\$ -	\$ -	\$ -	\$ -	\$ -
12122	Terminal de buses	\$ -	\$ -	\$ -	\$ -	\$ -	\$ -	\$ -	\$ -	\$ -	\$ -	\$ -	\$ -	\$ 434.30	\$ 434.30
12123	Baños y Lavaderos Públicos	\$ -	\$ -	\$ -	\$ -	\$ -	\$ -	\$ -	\$ -	\$ -	\$ -	\$ -	\$ -	\$ 426.30	\$ 426.30
12199	Tasas Divesas	\$ -	\$ -	\$ -	\$ -	\$ -	\$ -	\$ -	\$ -	\$ -	\$ -	\$ -	\$ -	\$ -	\$ -
122	Derechos	\$ -	\$ -	\$ -	\$ -	\$ -	\$ -	\$ -	\$ -	\$ -	\$ -	\$ -	\$ -	\$ 25,981.23	\$ 25,981.23
12205	Permisos de Circulación de Vehículos	\$ -	\$ -	\$ -	\$ -	\$ -	\$ -	\$ -	\$ -	\$ -	\$ -	\$ -	\$ -	\$ -	\$ -
12210	permisos y licencias Municipales	\$ -	\$ -	\$ -	\$ -	\$ -	\$ -	\$ -	\$ -	\$ -	\$ -	\$ -	\$ -	\$ 25,981.23	\$ 25,981.23
12211	cotejo de fierros	\$ -	\$ -	\$ -	\$ -	\$ -	\$ -	\$ -	\$ -	\$ -	\$ -	\$ -	\$ -	\$ -	\$ -
12299	Derechos Diversos	\$ -	\$ -	\$ -	\$ -	\$ -	\$ -	\$ -	\$ -	\$ -	\$ -	\$ -	\$ -	\$ -	\$ -
14	venta de bienes y servicios	\$ -	\$ -	\$ -	\$ -	\$ -	\$ -	\$ -	\$ -	\$ -	\$ -	\$ -	\$ -	\$ 29,811.23	\$ 29,811.23
141	venta de bienes	\$ -	\$ -	\$ -	\$ -	\$ -	\$ -	\$ -	\$ -	\$ -	\$ -	\$ -	\$ -	\$ -	\$ -
14199	Venta de Bienes Diversos	\$ -	\$ -	\$ -	\$ -	\$ -	\$ -	\$ -	\$ -	\$ -	\$ -	\$ -	\$ -	\$ -	\$ -
142	Ingresos por prest. De serv. Públicos	\$ -	\$ -	\$ -	\$ -	\$ -	\$ -	\$ -	\$ -	\$ -	\$ -	\$ -	\$ -	\$ 29,811.23	\$ 29,811.23
14201	Servicios Básicos	\$ -	\$ -	\$ -	\$ -	\$ -	\$ -	\$ -	\$ -	\$ -	\$ -	\$ -	\$ -	\$ 29,811.23	\$ 29,811.23
14202	Servicios de Educación y Salud	\$ -	\$ -	\$ -	\$ -	\$ -	\$ -	\$ -	\$ -	\$ -	\$ -	\$ -	\$ -	\$ -	\$ -
14299	servicios diversos	\$ -	\$ -	\$ -	\$ -	\$ -	\$ -	\$ -	\$ -	\$ -	\$ -	\$ -	\$ -	\$ -	\$ -
15	Ingresos Financieros y otros	\$ -	\$ -	\$ -	\$ -	\$ -	\$ -	\$ -	\$ -	\$ -	\$ -	\$ -	\$ -	\$ 9,064.63	\$ 9,064.63
151	Rendimiento de Títulos Valores	\$ -	\$ -	\$ -	\$ -	\$ -	\$ -	\$ -	\$ -	\$ -	\$ -	\$ -	\$ -	\$ -	\$ -
15199	Otras Rentabilidades Financieras	\$ -	\$ -	\$ -	\$ -	\$ -	\$ -	\$ -	\$ -	\$ -	\$ -	\$ -	\$ -	\$ -	\$ -
153	Multa e interés por mora	\$ -	\$ -	\$ -	\$ -	\$ -	\$ -	\$ -	\$ -	\$ -	\$ -	\$ -	\$ -	\$ 3,010.27	\$ 3,010.27
15301	Multas Por Moras de Impuesto	\$ -	\$ -	\$ -	\$ -	\$ -	\$ -	\$ -	\$ -	\$ -	\$ -	\$ -	\$ -	\$ -	\$ -
15302	Intereses por mora de impuestos	\$ -	\$ -	\$ -	\$ -	\$ -	\$ -	\$ -	\$ -	\$ -	\$ -	\$ -	\$ -	\$ 1,003.08	\$ 1,003.08
15310	Multas por declaración extemporánea	\$ -	\$ -	\$ -	\$ -	\$ -	\$ -	\$ -	\$ -	\$ -	\$ -	\$ -	\$ -	\$ -	\$ -
15312	Multa por registro civil	\$ -	\$ -	\$ -	\$ -	\$ -	\$ -	\$ -	\$ -	\$ -	\$ -	\$ -	\$ -	\$ 163.23	\$ 163.23
15314	Otras multas municipales	\$ -	\$ -	\$ -	\$ -	\$ -	\$ -	\$ -	\$ -	\$ -	\$ -	\$ -	\$ -	\$ 1,843.96	\$ 1,843.96

CODIGO	CONCEPTO	FONDO GENERAL							PRESTAMO 000	FISDL 112	CESC 121	DONACIONES 000	MINISTERIO DE JUSTICIA	FONDOS PROPIOS	TOTAL
		FODES GENERAL (109)	FODES 120 1.5%	FODES (111 75% Inversion	FODES 125 Deuda publica	FODES (110) 25% Funci	FODES 216 FA.M.	FONDOS INS. CRECER JUNTOS							
15399	Multas e Intereses Diversos	\$ -	\$ -	\$ -	\$ -	\$ -	\$ -	\$ -	\$ -	\$ -	\$ -	\$ -	\$ -	\$ -	\$ -
154	Arrendamiento de bienes	\$ -	\$ -	\$ -	\$ -	\$ -	\$ -	\$ -	\$ -	\$ -	\$ -	\$ -	\$ -	\$ -	\$ -
15402	Arrendamiento de bienes Inmuebles	\$ -	\$ -	\$ -	\$ -	\$ -	\$ -	\$ -	\$ -	\$ -	\$ -	\$ -	\$ -	\$ -	\$ -
15403	Arrendamiento de bienes muebles	\$ -	\$ -	\$ -	\$ -	\$ -	\$ -	\$ -	\$ -	\$ -	\$ -	\$ -	\$ -	\$ -	\$ -
15499	Arrendamiento de bienes diversos	\$ -	\$ -	\$ -	\$ -	\$ -	\$ -	\$ -	\$ -	\$ -	\$ -	\$ -	\$ -	\$ -	\$ -
157	Otros ingresos no clasificados	\$ -	\$ -	\$ -	\$ -	\$ -	\$ -	\$ -	\$ -	\$ -	\$ -	\$ -	\$ -	\$ 6,054.36	\$ 6,054.36
15703	Rentabilidad de cuentas bancarias	\$ -	\$ -	\$ -	\$ -	\$ -	\$ -	\$ -	\$ -	\$ -	\$ -	\$ -	\$ -	\$ -	\$ -
15799	Ingresos diversos	\$ -	\$ -	\$ -	\$ -	\$ -	\$ -	\$ -	\$ -	\$ -	\$ -	\$ -	\$ -	\$ 6,054.36	\$ 6,054.36
16	Transferencias corrientes	\$ -	\$ 200,214.58	\$ -	\$ -	\$ -	\$ 106,498.61	\$ -	\$ -	\$ -	\$ -	\$ -	\$ -	\$ -	\$ 306,713.19
162	Transferencias corrientes del sectores pub.	\$ -	\$ 200,214.58	\$ -	\$ -	\$ -	\$ 106,498.61	\$ -	\$ -	\$ -	\$ -	\$ -	\$ -	\$ -	\$ 306,713.19
1620101	Transferencia corriente del sectores publico FODES 1.5%	\$ -	\$ 200,214.58	\$ -	\$ -	\$ -	\$ -	\$ -	\$ -	\$ -	\$ -	\$ -	\$ -	\$ -	\$ 200,214.58
1620101	Transferencia corriente del sectores publico FODES APOYO MUNICIPAL	\$ -	\$ -	\$ -	\$ -	\$ -	\$ 106,498.61	\$ -	\$ -	\$ -	\$ -	\$ -	\$ -	\$ -	\$ 106,498.61
1620703	Transferencia corriente del sectores publico DEUDA PUBLICA MUNICIPAL	\$ -	\$ -	\$ -	\$ -	\$ -	\$ -	\$ -	\$ -	\$ -	\$ -	\$ -	\$ -	\$ -	\$ -
22	Transferencia de capital	\$ -	\$ -	\$ -	\$ -	\$ -	\$ -	\$ -	\$ -	\$ -	\$ -	\$ -	\$ -	\$ -	\$ -
222	Transferencia de capital de sect. Pub.	\$ -	\$ -	\$ -	\$ -	\$ -	\$ -	\$ -	\$ -	\$ -	\$ -	\$ -	\$ -	\$ -	\$ -
22201	Transferencia de capital del sector publico FODES 75%	\$ -	\$ -	\$ -	\$ -	\$ -	\$ -	\$ -	\$ -	\$ -	\$ -	\$ -	\$ -	\$ -	\$ -
22205	Instituto Nacional de los Deportes El Salvador	\$ -	\$ -	\$ -	\$ -	\$ -	\$ -	\$ -	\$ -	\$ -	\$ -	\$ -	\$ -	\$ -	\$ -
22207	Transferencias de capital del SP/ Obligaciones y transferencias Generales del Est.	\$ -	\$ -	\$ -	\$ -	\$ -	\$ -	\$ -	\$ -	\$ -	\$ -	\$ -	\$ -	\$ -	\$ -
31	Endeudamiento publico	\$ -	\$ -	\$ -	\$ -	\$ -	\$ -	\$ -	\$ -	\$ -	\$ -	\$ -	\$ -	\$ -	\$ -
313	Contratacion de emprestitos internos	\$ -	\$ -	\$ -	\$ -	\$ -	\$ -	\$ -	\$ -	\$ -	\$ -	\$ -	\$ -	\$ -	\$ -
31308	De empresas privadas financieras	\$ -	\$ -	\$ -	\$ -	\$ -	\$ -	\$ -	\$ -	\$ -	\$ -	\$ -	\$ -	\$ -	\$ -
32	saldos años anteriores	\$ 64.02	\$ 3,124.07	\$ -	\$ -	\$ -	\$ 18,885.14	\$ -	\$ 18,177.98	\$ -	\$ -	\$ -	\$ 343.57	\$ 112,630.62	\$ 153,225.40
321	Saldos iniciales de cajas y bancos	\$ 64.02	\$ 3,124.07	\$ -	\$ -	\$ -	\$ 18,885.14	\$ -	\$ 18,177.98	\$ -	\$ -	\$ -	\$ 343.57	\$ 12,630.62	\$ 53,225.40
32102	Saldo Inicial en Banco/BAC, Cta. Corriente (Fondo Común /201024122)	\$ -	\$ -	\$ -	\$ -	\$ -	\$ -	\$ -	\$ -	\$ -	\$ -	\$ -	\$ -	\$ 7,246.18	\$ 7,246.18
32102	Saldo Inicial en Banco/BAC, Cta. Corriente (5% Fiestas Patronales. /201174273)	\$ -	\$ -	\$ -	\$ -	\$ -	\$ -	\$ -	\$ -	\$ -	\$ -	\$ -	\$ -	\$ 5,180.79	\$ 5,180.79
32102	Saldo Inicial en Banco/BAC, Cta. Corriente (Fodes 1.5% Libre Disponibilidad/201174414)	\$ -	\$ 1,636.09	\$ -	\$ -	\$ -	\$ -	\$ -	\$ -	\$ -	\$ -	\$ -	\$ -	\$ -	\$ 1,636.09
32102	Saldo Inicial en Banco/BAC, Cta. Corriente (FR-216- Fondo De Apoyo Municipal D.L.477 /201347127)	\$ -	\$ -	\$ -	\$ -	\$ -	\$ 18,871.61	\$ -	\$ -	\$ -	\$ -	\$ -	\$ -	\$ -	\$ 18,871.61
32102	Saldo Inicial en Banco/BAC, Cta. Corriente (FR-120- FODES LIBRE DISPONIBILIDAD /201171174)	\$ -	\$ 1,487.98	\$ -	\$ -	\$ -	\$ -	\$ -	\$ -	\$ -	\$ -	\$ -	\$ -	\$ -	\$ 1,487.98

CODIGO	CONCEPTO	FONDO GENERAL							PRESTAMO 000	FISDL 112	CESC 121	DONACIONES 000	MINISTERIO DE JUSTICIA	FONDOS PROPIOS	TOTAL
		FODES GENERAL (109)	FODES 120 1.5%	FODES (111 75% Inversion	FODES 125 Deuda publica	FODES (110) 25% Funci	FODES 216 F.A.M.	FONDOS INS. CRECER JUNTOS							
32102	Saldo Inicial en Banco/BAC, Cta. Corriente (Ley Organica (RNPN) Decreto Legislativo N°416. /201349024)	\$ -	\$ -	\$ -	\$ -	\$ -	\$ -	\$ -	\$ -	\$ -	\$ -	\$ -	\$ -	\$ 4.00	\$ 4.00
32102	Saldo Inicial en Banco/BAC, Cta. Corriente (MH-MJSP-Alcaldía Municipal De Santa Cruz Michapa Proyecto Mejoramiento De Cancha De Fútbol (Obras Complementarias)Col. Santa Clara /201161361)	\$ -	\$ -	\$ -	\$ -	\$ -	\$ -	\$ -	\$ -	\$ -	\$ -	\$ -	\$ 343.57	\$ -	\$ 343.57
32102	Saldo Inicial en Banco/BAC, Cta. Corriente (2020 Para Atender Necesidades Prioritarias Y Proyectos Derivados Por Emergencia COVID-19 Y Por ALERTA ROJA TORMENTA AMANDA/201165669)	\$ 64.02	\$ -	\$ -	\$ -	\$ -	\$ -	\$ -	\$ -	\$ -	\$ -	\$ -	\$ -	\$ -	\$ 64.02
32102	Saldo Inicial en Banco/ATLANTIDA, Cta. Corriente (Alcaldía Municipal De Santa Cruz Michapa/ Préstamo- Banco Atlántida. /1103011112946)	\$ -	\$ -	\$ -	\$ -	\$ -	\$ -	\$ -	\$ 18,177.98	\$ -	\$ -	\$ -	\$ -	\$ -	\$ 18,177.98
32102	Saldo Inicial en Banco/BAC, Cta. Corriente (Programa De Reparación, Mantenimiento De Calles Y Caminos Vecinales De La Villa De Santa Cruz Michapa 2022 /201344744)	\$ -	\$ -	\$ -	\$ -	\$ -	\$ -	\$ -	\$ -	\$ -	\$ -	\$ -	\$ -	\$ 14.95	\$ 14.95
32102	Saldo Inicial en Banco/BAC, Cta. Corriente (Programa De Barrido, Recolección, Transporte Y Disposicion Final De Los Desechos Solidos De La Villa De Santa Cruz Michapa 2022 /201344769)	\$ -	\$ -	\$ -	\$ -	\$ -	\$ -	\$ -	\$ -	\$ -	\$ -	\$ -	\$ -	\$ 54.28	\$ 54.28
32102	Saldo Inicial en Banco/BAC, Cta. Corriente (Programa De Barrido, Recolección, De Los Desechos Solidos De La Villa De Santa Cruz Michapa 2023 /201348117)	\$ -	\$ -	\$ -	\$ -	\$ -	\$ -	\$ -	\$ -	\$ -	\$ -	\$ -	\$ -	\$ 25.34	\$ 25.34
32102	Saldo Inicial en Banco/BAC, Cta. Corriente (Programa De Mantenimiento Y Compra De Mobiliario Y Equipo Municipal De La Villa De Santa Cruz Michapa 2023 /201348125)	\$ -	\$ -	\$ -	\$ -	\$ -	\$ -	\$ -	\$ -	\$ -	\$ -	\$ -	\$ -	\$ 25.00	\$ 25.00
32102	Saldo Inicial en Banco/BAC, Cta. Corriente (Fomento Y Promoción Al Turismo De La Villa De Santa Cruz Michapa 2023/201347978)	\$ -	\$ -	\$ -	\$ -	\$ -	\$ -	\$ -	\$ -	\$ -	\$ -	\$ -	\$ -	\$ 1.64	\$ 1.64
32102	Saldo Inicial en Banco/BAC, Cta. Corriente (Programa De Mantenimiento Preventivo Y Correctivo De Vehículos Municipales De La Villa De Santa Cruz Michapa 2023/ 201348034)	\$ -	\$ -	\$ -	\$ -	\$ -	\$ -	\$ -	\$ -	\$ -	\$ -	\$ -	\$ -	\$ 46.16	\$ 46.16
32102	Saldo Inicial en Banco/BAC, Cta. Corriente (Programa De Transporte Y Disposición Final De Desechos Sólidos De La Villa De Santa Cruz Michapa 2023/ 201349032)	\$ -	\$ -	\$ -	\$ -	\$ -	\$ -	\$ -	\$ -	\$ -	\$ -	\$ -	\$ -	\$ 1.01	\$ 1.01
32102	Saldo Inicial en Banco/BAC, Cta. Corriente (Programa De Reparación, Mantenimiento De Calles Y Caminos Vecinales De La Villa De Santa Cruz Michapa 2024/ 201351327)	\$ -	\$ -	\$ -	\$ -	\$ -	\$ -	\$ -	\$ -	\$ -	\$ -	\$ -	\$ -	\$ 5.61	\$ 5.61
32102	Saldo Inicial en Banco/BAC, Cta. Corriente (Programa De Manejo De Centros De Alcance Y CMPV De La Villa De Santa Cruz Michapa 2024/ 201351343)	\$ -	\$ -	\$ -	\$ -	\$ -	\$ -	\$ -	\$ -	\$ -	\$ -	\$ -	\$ -	\$ 6.83	\$ 6.83
32102	Saldo Inicial en Banco/BAC, Cta. Corriente (Programa De Fortalecimiento Al Pequeño Productor Agrícola De La Villa De Santa Cruz Michapa 2024/ 201351350)	\$ -	\$ -	\$ -	\$ -	\$ -	\$ -	\$ -	\$ -	\$ -	\$ -	\$ -	\$ -	\$ 1.00	\$ 1.00
32102	Saldo Inicial en Banco/BAC, Cta. Corriente (Programa De Mantenimiento Del Proyecto De Agua Potable De Buena Vista Y Animas De La Villa De Santa Cruz Michapa 2024/ 201351293)	\$ -	\$ -	\$ -	\$ -	\$ -	\$ -	\$ -	\$ -	\$ -	\$ -	\$ -	\$ -	\$ 1.00	\$ 1.00
32102	Saldo Inicial en Banco/BAC, Cta. Corriente (Programa De Barrido Y Recolección De Desechos Solidos De La Villa De Santa Cruz Michapa 2024/ 201351376)	\$ -	\$ -	\$ -	\$ -	\$ -	\$ -	\$ -	\$ -	\$ -	\$ -	\$ -	\$ -	\$ 16.83	\$ 16.83

CODIGO	CONCEPTO	FONDO GENERAL							PRESTAMO 000	FISDL 112	CESC 121	DONACIONES 000	MINISTERIO DE JUSTICIA	FONDOS PROPIOS	TOTAL
		FODES GENERAL (109)	FODES 120 1.5%	FODES (111 75% Inversion	FODES 125 Deuda publica	FODES (110) 25% Funci	FODES 216 FA.M.	FONDOS INS. CRECER JUNTOS							
32102	Saldo Inicial en Banco/BAC cta. (Programa Emergente De Ayuda Comunitaria A Personas De Escasos Recursos De La Villa De Santa Cruz Michapa 2024 /201351103)	\$ -	\$ -	\$ -	\$ -	\$ -	\$ 1.00	\$ -	\$ -	\$ -	\$ -	\$ -	\$ -	\$ -	\$ 1.00
32102	Saldo Inicial en Banco/BAC cta. (Programa De Fomento Al Deporte En Prevención A La Violencia De La Villa De Santa Cruz Michapa 2024/201351129)	\$ -	\$ -	\$ -	\$ -	\$ -	\$ 8.31	\$ -	\$ -	\$ -	\$ -	\$ -	\$ -	\$ -	\$ 8.31
32102	Saldo Inicial en Banco/BAC cta. (Programa De Transporte Y Disposición Final De Desechos Sólidos De La Villa De Santa Cruz Michapa 2024/ 201351137)	\$ -	\$ -	\$ -	\$ -	\$ -	\$ 4.22	\$ -	\$ -	\$ -	\$ -	\$ -	\$ -	\$ -	\$ 4.22
322	Cuentas por cobrar de años anteriores	\$ -	\$ -	\$ -	\$ -	\$ -	\$ -	\$ -	\$ -	\$ -	\$ -	\$ -	\$ -	\$ 100,000.00	\$ 100,000.00
32201	Cuentas por cobrar de años anteriores	\$ -	\$ -	\$ -	\$ -	\$ -	\$ -	\$ -	\$ -	\$ -	\$ -	\$ -	\$ -	\$ 100,000.00	\$ 100,000.00
Total Rubro de Agrupacion		\$ 64.02	\$ 203,338.65	\$ -	\$ -	\$ -	\$ 125,383.75	\$ -	\$ 18,177.98	\$ -	\$ -	\$ -	\$ 343.57	\$ 306,847.24	\$ 654,155.21
Total Cuentas Presupuestarias		\$ 64.02	\$ 203,338.65	\$ -	\$ -	\$ -	\$ 125,383.75	\$ -	\$ 18,177.98	\$ -	\$ -	\$ -	\$ 343.57	\$ 306,847.24	\$ 654,155.21
Total Objetos Especificos		\$ 64.02	\$ 203,338.65	\$ -	\$ -	\$ -	\$ 125,383.75	\$ -	\$ 18,177.98	\$ -	\$ -	\$ -	\$ 343.57	\$ 306,847.24	\$ 654,155.21



MUNICIPIO DE
CUSCATLÁN SUR

PRESUPUESTO DE INGRESOS.
POR DISTRITOS Y MUNICIPIO.

DISTRITO SAN RAFAEL CEDROS.

CUADRO RESUMEN
PRESUPUESTO DE INGRESOS
CLASIFICACION ECONOMICA POR RUBRO
EN DÓLARES DE LOS ESTADOS UNIDOS DE AMÉRICA

CODIGO	CONCEPTO	INGRESOS
11	IMPUESTOS	\$ 83,485.96
12	TASAS Y DERECHOS	\$ 247,163.99
14	VENTA DE BIENES Y SERVICIOS	\$ 6,701.84
15	INGRESOS FINANCIEROS Y OTROS	\$ 5,768.84
16	TRANSFERENCIAS CORRIENTES	\$ 316,694.93
22	TRANSFERENCIAS DE CAPITAL	\$ -
31	ENDEUDAMIENTO PUBLICO	\$ -
32	SALDOS DE AÑOS ANTERIORES	\$ 605,239.34
TOTAL INGRESOS AÑOS 2024		\$ 1265,054.90



MUNICIPALIDAD DE CUSCATLAN SUR, DEPARTAMENTO DE CUSCATLAN
DISTRITO SAN RAFAEL CEDROS// FUENTE DE RECURSOS// MAYO - DICIEMBRE 2024



PRESUPUESTO DE INGRESOS

(En Dolares de los Estados Unidos de America)

CODIGO	CONCEPTO	FONDO GENERAL							PRESTAMO 000	FISDL 112	CESC 121	DONACIONES 000	MINISTERIO DE JUSTICIA	FONDOS PROPIOS	TOTAL
		FODES GENERAL (109)	FODES 120 1.5%	FODES (111 75% Inversion	FODES 125 Deuda publica	FODES (110) 25% Funci	FODES 216 F.A.M.	FONDOS INS. CRECER JUNTOS							
11	Impuestos	\$ -	\$ -	\$ -	\$ -	\$ -	\$ -	\$ -	\$ -	\$ -	\$ -	\$ -	\$ -	\$ 83,485.96	\$ 83,485.96
118	Impuestos Municipales	\$ -	\$ -	\$ -	\$ -	\$ -	\$ -	\$ -	\$ -	\$ -	\$ -	\$ -	\$ -	\$ 83,485.96	\$ 83,485.96
11801	De Comercio	\$ -	\$ -	\$ -	\$ -	\$ -	\$ -	\$ -	\$ -	\$ -	\$ -	\$ -	\$ -	\$ 82,466.38	\$ 82,466.38
11802	De Industria	\$ -	\$ -	\$ -	\$ -	\$ -	\$ -	\$ -	\$ -	\$ -	\$ -	\$ -	\$ -	\$ -	\$ -
11803	Financieros	\$ -	\$ -	\$ -	\$ -	\$ -	\$ -	\$ -	\$ -	\$ -	\$ -	\$ -	\$ -	\$ -	\$ -
11804	De Servicios	\$ -	\$ -	\$ -	\$ -	\$ -	\$ -	\$ -	\$ -	\$ -	\$ -	\$ -	\$ -	\$ -	\$ -
11806	Bares y Restaurantes	\$ -	\$ -	\$ -	\$ -	\$ -	\$ -	\$ -	\$ -	\$ -	\$ -	\$ -	\$ -	\$ 115.45	\$ 115.45
11811	Loteria de Carton	\$ -	\$ -	\$ -	\$ -	\$ -	\$ -	\$ -	\$ -	\$ -	\$ -	\$ -	\$ -	\$ -	\$ -
11812	Maquinas Traganiquel	\$ -	\$ -	\$ -	\$ -	\$ -	\$ -	\$ -	\$ -	\$ -	\$ -	\$ -	\$ -	\$ -	\$ -
11816	Transporte	\$ -	\$ -	\$ -	\$ -	\$ -	\$ -	\$ -	\$ -	\$ -	\$ -	\$ -	\$ -	\$ -	\$ -
11817	Vallas publicitarias	\$ -	\$ -	\$ -	\$ -	\$ -	\$ -	\$ -	\$ -	\$ -	\$ -	\$ -	\$ -	\$ -	\$ -
11818	Vialidades	\$ -	\$ -	\$ -	\$ -	\$ -	\$ -	\$ -	\$ -	\$ -	\$ -	\$ -	\$ -	\$ 904.13	\$ 904.13
11899	Impuestos Municipales diversos	\$ -	\$ -	\$ -	\$ -	\$ -	\$ -	\$ -	\$ -	\$ -	\$ -	\$ -	\$ -	\$ -	\$ -
12	Tasas y Derechos	\$ -	\$ -	\$ -	\$ -	\$ -	\$ -	\$ -	\$ -	\$ -	\$ -	\$ -	\$ -	\$ 247,163.99	\$ 247,163.99
121	Tasas	\$ -	\$ -	\$ -	\$ -	\$ -	\$ -	\$ -	\$ -	\$ -	\$ -	\$ -	\$ -	\$ 194,575.14	\$ 194,575.14
12105	Por servicios de certificacion	\$ -	\$ -	\$ -	\$ -	\$ -	\$ -	\$ -	\$ -	\$ -	\$ -	\$ -	\$ -	\$ 1.00	\$ 1.00
12106	por expedicion de documentos de ident.	\$ -	\$ -	\$ -	\$ -	\$ -	\$ -	\$ -	\$ -	\$ -	\$ -	\$ -	\$ -	\$ 13,418.28	\$ 13,418.28
12108	Alumbrado publico	\$ -	\$ -	\$ -	\$ -	\$ -	\$ -	\$ -	\$ -	\$ -	\$ -	\$ -	\$ -	\$ 9,311.52	\$ 9,311.52
12109	aseo publico	\$ -	\$ -	\$ -	\$ -	\$ -	\$ -	\$ -	\$ -	\$ -	\$ -	\$ -	\$ -	\$ 43,911.57	\$ 43,911.57
12110	Caseta Tefonica	\$ -	\$ -	\$ -	\$ -	\$ -	\$ -	\$ -	\$ -	\$ -	\$ -	\$ -	\$ -	\$ -	\$ -
12111	cementerios municipales	\$ -	\$ -	\$ -	\$ -	\$ -	\$ -	\$ -	\$ -	\$ -	\$ -	\$ -	\$ -	\$ 1,908.01	\$ 1,908.01
12112	Desechos	\$ -	\$ -	\$ -	\$ -	\$ -	\$ -	\$ -	\$ -	\$ -	\$ -	\$ -	\$ -	\$ -	\$ -

CODIGO	CONCEPTO	FONDO GENERAL							PRESTAMO 000	FISDL 112	CESC 121	DONACIONES 000	MINISTERIO DE JUSTICIA	FONDOS PROPIOS	TOTAL
		FODES GENERAL (109)	FODES 120 1.5%	FODES (111 75% Inversion	FODES 125 Deuda publica	FODES (110) 25% Funci	FODES 216 F.A.M.	FONDOS INS. CRECER JUNTOS							
12114	fiestas	\$ -	\$ -	\$ -	\$ -	\$ -	\$ -	\$ -	\$ -	\$ -	\$ -	\$ -	\$ -	\$ 16,983.39	\$ 16,983.39
12115	Mercados	\$ -	\$ -	\$ -	\$ -	\$ -	\$ -	\$ -	\$ -	\$ -	\$ -	\$ -	\$ -	\$ 10,577.17	\$ 10,577.17
12117	pavimentacion	\$ -	\$ -	\$ -	\$ -	\$ -	\$ -	\$ -	\$ -	\$ -	\$ -	\$ -	\$ -	\$ 10,555.02	\$ 10,555.02
12118	postes torres y antenas	\$ -	\$ -	\$ -	\$ -	\$ -	\$ -	\$ -	\$ -	\$ -	\$ -	\$ -	\$ -	\$ 40,167.35	\$ 40,167.35
12119	rastro y tiangué	\$ -	\$ -	\$ -	\$ -	\$ -	\$ -	\$ -	\$ -	\$ -	\$ -	\$ -	\$ -	\$ 46,295.52	\$ 46,295.52
12120	Revisión de Planos	\$ -	\$ -	\$ -	\$ -	\$ -	\$ -	\$ -	\$ -	\$ -	\$ -	\$ -	\$ -	\$ 855.11	\$ 855.11
12122	Terminal de buses	\$ -	\$ -	\$ -	\$ -	\$ -	\$ -	\$ -	\$ -	\$ -	\$ -	\$ -	\$ -	\$ -	\$ -
12123	Baños y Lavaderos Públicos	\$ -	\$ -	\$ -	\$ -	\$ -	\$ -	\$ -	\$ -	\$ -	\$ -	\$ -	\$ -	\$ -	\$ -
12199	Tasas Divesas	\$ -	\$ -	\$ -	\$ -	\$ -	\$ -	\$ -	\$ -	\$ -	\$ -	\$ -	\$ -	\$ 591.20	\$ 591.20
122	Derechos	\$ -	\$ -	\$ -	\$ -	\$ -	\$ -	\$ -	\$ -	\$ -	\$ -	\$ -	\$ -	\$ 52,588.85	\$ 52,588.85
12205	Permisos de Circulación de Vehículos	\$ -	\$ -	\$ -	\$ -	\$ -	\$ -	\$ -	\$ -	\$ -	\$ -	\$ -	\$ -	\$ -	\$ -
12210	permisos y licencias Municipales	\$ -	\$ -	\$ -	\$ -	\$ -	\$ -	\$ -	\$ -	\$ -	\$ -	\$ -	\$ -	\$ 7,357.45	\$ 7,357.45
12211	cotejo de fierros	\$ -	\$ -	\$ -	\$ -	\$ -	\$ -	\$ -	\$ -	\$ -	\$ -	\$ -	\$ -	\$ 4,538.55	\$ 4,538.55
12299	Derechos Diversos	\$ -	\$ -	\$ -	\$ -	\$ -	\$ -	\$ -	\$ -	\$ -	\$ -	\$ -	\$ -	\$ 40,692.85	\$ 40,692.85
14	venta de bienes y servicios	\$ -	\$ -	\$ -	\$ -	\$ -	\$ -	\$ -	\$ -	\$ -	\$ -	\$ -	\$ -	\$ 6,701.84	\$ 6,701.84
141	venta de bienes	\$ -	\$ -	\$ -	\$ -	\$ -	\$ -	\$ -	\$ -	\$ -	\$ -	\$ -	\$ -	\$ -	\$ -
14199	Venta de Bienes Diversos	\$ -	\$ -	\$ -	\$ -	\$ -	\$ -	\$ -	\$ -	\$ -	\$ -	\$ -	\$ -	\$ -	\$ -
142	Ingresos por prest. De serv. Públicos	\$ -	\$ -	\$ -	\$ -	\$ -	\$ -	\$ -	\$ -	\$ -	\$ -	\$ -	\$ -	\$ 6,701.84	\$ 6,701.84
14201	Servicios Básicos	\$ -	\$ -	\$ -	\$ -	\$ -	\$ -	\$ -	\$ -	\$ -	\$ -	\$ -	\$ -	\$ -	\$ -
14202	Servicios de Educación y Salud	\$ -	\$ -	\$ -	\$ -	\$ -	\$ -	\$ -	\$ -	\$ -	\$ -	\$ -	\$ -	\$ -	\$ -
14299	servicios diversos	\$ -	\$ -	\$ -	\$ -	\$ -	\$ -	\$ -	\$ -	\$ -	\$ -	\$ -	\$ -	\$ 6,701.84	\$ 6,701.84
15	Ingresos Financieros y otros	\$ -	\$ -	\$ -	\$ -	\$ -	\$ -	\$ -	\$ -	\$ -	\$ -	\$ -	\$ -	\$ 5,768.84	\$ 5,768.84
151	Rendimiento de Títulos Valores	\$ -	\$ -	\$ -	\$ -	\$ -	\$ -	\$ -	\$ -	\$ -	\$ -	\$ -	\$ -	\$ -	\$ -
15199	Otras Rentabilidades Financieras	\$ -	\$ -	\$ -	\$ -	\$ -	\$ -	\$ -	\$ -	\$ -	\$ -	\$ -	\$ -	\$ -	\$ -
153	Multa e interés por mora	\$ -	\$ -	\$ -	\$ -	\$ -	\$ -	\$ -	\$ -	\$ -	\$ -	\$ -	\$ -	\$ 3,247.09	\$ 3,247.09
15301	Multas Por Moras de Impuesto	\$ -	\$ -	\$ -	\$ -	\$ -	\$ -	\$ -	\$ -	\$ -	\$ -	\$ -	\$ -	\$ 538.96	\$ 538.96

CODIGO	CONCEPTO	FONDO GENERAL							PRESTAMO 000	FISDL 112	CESC 121	DONACIONES 000	MINISTERIO DE JUSTICIA	FONDOS PROPIOS	TOTAL
		FODES GENERAL (109)	FODES 120 1.5%	FODES (111 75% Inversion)	FODES 125 Deuda publica	FODES (110) 25% Funci	FODES 216 F.A.M.	FONDOS INS. CRECER JUNTOS							
15302	Intereses por mora de impuestos	\$ -	\$ -	\$ -	\$ -	\$ -	\$ -	\$ -	\$ -	\$ -	\$ -	\$ -	\$ -	\$ 241.40	\$ 241.40
15310	Multas por Declaracion	\$ -	\$ -	\$ -	\$ -	\$ -	\$ -	\$ -	\$ -	\$ -	\$ -	\$ -	\$ -	\$ 385.09	\$ 385.09
15312	Multa por registro civil	\$ -	\$ -	\$ -	\$ -	\$ -	\$ -	\$ -	\$ -	\$ -	\$ -	\$ -	\$ -	\$ 275.24	\$ 275.24
15314	Otras multas municipales	\$ -	\$ -	\$ -	\$ -	\$ -	\$ -	\$ -	\$ -	\$ -	\$ -	\$ -	\$ -	\$ 1,806.40	\$ 1,806.40
15399	Multas e Intereses Diversos	\$ -	\$ -	\$ -	\$ -	\$ -	\$ -	\$ -	\$ -	\$ -	\$ -	\$ -	\$ -	\$ -	\$ -
154	Arrendamiento de bienes	\$ -	\$ -	\$ -	\$ -	\$ -	\$ -	\$ -	\$ -	\$ -	\$ -	\$ -	\$ -	\$ -	\$ -
15402	Arrendamiento de bienes Inmuebles	\$ -	\$ -	\$ -	\$ -	\$ -	\$ -	\$ -	\$ -	\$ -	\$ -	\$ -	\$ -	\$ -	\$ -
15403	Arrendamiento de bienes muebles	\$ -	\$ -	\$ -	\$ -	\$ -	\$ -	\$ -	\$ -	\$ -	\$ -	\$ -	\$ -	\$ -	\$ -
15499	Arrendamiento de bienes diversos	\$ -	\$ -	\$ -	\$ -	\$ -	\$ -	\$ -	\$ -	\$ -	\$ -	\$ -	\$ -	\$ -	\$ -
157	Otros ingresos no clasificados	\$ -	\$ -	\$ -	\$ -	\$ -	\$ -	\$ -	\$ -	\$ -	\$ -	\$ -	\$ -	\$ 2,521.75	\$ 2,521.75
15703	Rentabilidad de cuentas bancarias	\$ -	\$ -	\$ -	\$ -	\$ -	\$ -	\$ -	\$ -	\$ -	\$ -	\$ -	\$ -	\$ 124.74	\$ 124.74
15799	Ingresos diversos	\$ -	\$ -	\$ -	\$ -	\$ -	\$ -	\$ -	\$ -	\$ -	\$ -	\$ -	\$ -	\$ 2,397.01	\$ 2,397.01
16	Transferencias corrientes	\$ -	\$ 198,700.18	\$ -	\$ -	\$ -	\$ 117,994.75	\$ -	\$ -	\$ -	\$ -	\$ -	\$ -	\$ -	\$ 316,694.93
162	Transferencias corrientes del sectores pub.	\$ -	\$ 198,700.18	\$ -	\$ -	\$ -	\$ 117,994.75	\$ -	\$ -	\$ -	\$ -	\$ -	\$ -	\$ -	\$ 316,694.93
1620101	Transferencia corriente del sectores publico FODES 1.5%	\$ -	\$ 198,700.18	\$ -	\$ -	\$ -	\$ -	\$ -	\$ -	\$ -	\$ -	\$ -	\$ -	\$ -	\$ 198,700.18
1620101	Transferencia corriente del sectores publico FODES APOYO MUNICIPAL	\$ -	\$ -	\$ -	\$ -	\$ -	\$ 117,994.75	\$ -	\$ -	\$ -	\$ -	\$ -	\$ -	\$ -	\$ 117,994.75
1620703	Transferencia corriente del sectores publico DEUDA PUBLICA MUNICIPAL	\$ -	\$ -	\$ -	\$ -	\$ -	\$ -	\$ -	\$ -	\$ -	\$ -	\$ -	\$ -	\$ -	\$ -
22	Transferencia de capital	\$ -	\$ -	\$ -	\$ -	\$ -	\$ -	\$ -	\$ -	\$ -	\$ -	\$ -	\$ -	\$ -	\$ -
222	Transferencia de capital de sect. Pub.	\$ -	\$ -	\$ -	\$ -	\$ -	\$ -	\$ -	\$ -	\$ -	\$ -	\$ -	\$ -	\$ -	\$ -
22201	Transferencia de capital del sector publico FODES 75%	\$ -	\$ -	\$ -	\$ -	\$ -	\$ -	\$ -	\$ -	\$ -	\$ -	\$ -	\$ -	\$ -	\$ -
22205	Instituto Nacional de los Deportes El Salvador	\$ -	\$ -	\$ -	\$ -	\$ -	\$ -	\$ -	\$ -	\$ -	\$ -	\$ -	\$ -	\$ -	\$ -
22207	Transferencias de capital del SP/ Obligaciones y transferencias Generales del Est.	\$ -	\$ -	\$ -	\$ -	\$ -	\$ -	\$ -	\$ -	\$ -	\$ -	\$ -	\$ -	\$ -	\$ -
31	Endeudamiento publico	\$ -	\$ -	\$ -	\$ -	\$ -	\$ -	\$ -	\$ -	\$ -	\$ -	\$ -	\$ -	\$ -	\$ -
313	Contratacion de empreritos internos	\$ -	\$ -	\$ -	\$ -	\$ -	\$ -	\$ -	\$ -	\$ -	\$ -	\$ -	\$ -	\$ -	\$ -
31308	De empresas privadas financieras	\$ -	\$ -	\$ -	\$ -	\$ -	\$ -	\$ -	\$ -	\$ -	\$ -	\$ -	\$ -	\$ -	\$ -
32	salos años anteriores	\$ 23,552.11	\$ 168,582.17	\$ 5,560.34	\$ -	\$ 970.04	\$ 107,766.44	\$ -	\$ -	\$ -	\$ -	\$ -	\$ -	\$ 298,808.24	\$ 605,239.34

CODIGO	CONCEPTO	FONDO GENERAL							PRESTAMO 000	FISDL 112	CESC 121	DONACIONES 000	MINISTERIO DE JUSTICIA	FONDOS PROPIOS	TOTAL
		FODES GENERAL (109)	FODES 120 1.5%	FODES (111 75% Inversion	FODES 125 Deuda publica	FODES (110) 25% Funci	FODES 216 F.A.M.	FONDOS INS. CRECER JUNTOS							
321	Saldos iniciales de cajas y bancos	\$ -	\$ 168,582.17	\$ 5,560.34	\$ -	\$ 707.02	\$ 107,766.44	\$ -	\$ -	\$ -	\$ -	\$ -	\$ -	\$ 215,247.62	\$ 497,863.59
32102	Saldo Inicial en Banco/Bcuscatlan. Cta. Corriente (ALCALDIA MUNICIPAL DE SN RAFAEL CEDROS- FONDO COMUN/ 000-002-24-001599-7)	\$ -	\$ -	\$ -	\$ -	\$ -	\$ -	\$ -	\$ -	\$ -	\$ -	\$ -	\$ -	\$ 109,557.21	\$ 109,557.21
32102	Saldo Inicial en Banco/Bcuscatlan. Cta. Corriente (MUNICIPALIDAD DE SAN RAFAEL CEDROS-PERFORACION,EQUIPAMIENTO E INSTALACION DE RED DE DISTRIBUCION PARA AGUA POTABLE, EN CANTON SOLEDAD MUNICIPIO DE SAN RAFAEL CEDROS,DEPARTAMENTO DE CUSCATLAN/2023 / 422-301-00000120-9)	\$ -	\$ -	\$ -	\$ -	\$ -	\$ -	\$ -	\$ -	\$ -	\$ -	\$ -	\$ -	\$ 55,618.08	\$ 55,618.08
32102	Saldo Inicial en Banco/Bcuscatlan. Cta. Corriente (MUNICIPALIDAD DE SAN RAFAEL CEDROS-CONSTRUCCION DE CASA COMUNAL CANTON CERRO COLORADO,DEPARTAMENTO DE CUSCATLAN/ 422-301-00-000124-3)	\$ -	\$ -	\$ -	\$ -	\$ -	\$ -	\$ -	\$ -	\$ -	\$ -	\$ -	\$ -	\$ 13,946.98	\$ 13,946.98
32102	Saldo Inicial en Banco/Bcuscatlan. Cta. Corriente (MUNICIPALIDAD DE SAN RAFAEL CEDROS-CONSTRUCCION DE CASA COMUNAL CANTON PALACIOS,DEPARTAMENTO DE CUSCATLAN / 422-301-00-000125-4)	\$ -	\$ -	\$ -	\$ -	\$ -	\$ -	\$ -	\$ -	\$ -	\$ -	\$ -	\$ -	\$ 13,946.98	\$ 13,946.98
32102	Saldo Inicial en Banco/Bcuscatlan. Cta. Corriente (MUNICIPALIDAD DE SAN RAFAEL CEDROS- 5% FIESTAS PATRONALE/ 000-002-24-001600-4)	\$ -	\$ -	\$ -	\$ -	\$ -	\$ -	\$ -	\$ -	\$ -	\$ -	\$ -	\$ -	\$ 21,980.36	\$ 21,980.36
32102	Saldo Inicial en Banco/Bcuscatlan. Cta. Corriente (MUNICIPALIDAD DE SAN RAFAEL CEDROS-INGRESO POR CERTIFICACION DE PARTIDAS DE NACIMIENTO EN EL SALVADOR Y EN EL EXTERIOR DE LA ALCALDIA DE SAN RAFAEL CEDROS,CUSCATLAN / 000-002-24-001600-4)	\$ -	\$ -	\$ -	\$ -	\$ -	\$ -	\$ -	\$ -	\$ -	\$ -	\$ -	\$ -	\$ 198.01	\$ 198.01
32102	Saldo Inicial en Banco/BCuscatlan Cta Corriente (ALCALDIA MUNICIPAL DE SAN RAFAEL CEDROS FODES 1.5%/ 422-301-000071-8)	\$ -	\$ 93,763.66	\$ -	\$ -	\$ -	\$ -	\$ -	\$ -	\$ -	\$ -	\$ -	\$ -	\$ -	\$ 93,763.66
32102	Saldo Inicial en Banco/BCuscatlan Cta Corriente (ALCALDIA MUNICIPAL DE SAN RAFAEL CEDROS FODES 25%/ 000-002-24-001602-0)	\$ -	\$ -	\$ -	\$ -	\$ 707.02	\$ -	\$ -	\$ -	\$ -	\$ -	\$ -	\$ -	\$ -	\$ 707.02
32102	Saldo Inicial en Banco/BCuscatlan Cta Corriente (ALCALDIA MUNICIPAL DE SAN RAFAEL CEDROS FODES 2% INVERSION DE ASIGNACION ADICIONAL DE FODES/ 000-002-24-001908-9)	\$ -	\$ -	\$ 1,075.54	\$ -	\$ -	\$ -	\$ -	\$ -	\$ -	\$ -	\$ -	\$ -	\$ -	\$ 1,075.54
32102	Saldo Inicial en Banco/BCuscatlan Cta Corriente (ALCALDIA MUNICIPAL DE SAN RAFAEL CEDROS FODES 75%/ 000-000-02-250024-0)	\$ -	\$ -	\$ 1,791.16	\$ -	\$ -	\$ -	\$ -	\$ -	\$ -	\$ -	\$ -	\$ -	\$ -	\$ 1,791.16
32102	Saldo Inicial en Banco/BCuscatlan Cta Corriente (CONCRETEADO TRAMO CALLE CASERIO LOS MONTOYA,CTON SOLEDAD/ 000-002-24-001844-9)	\$ -	\$ -	\$ 390.53	\$ -	\$ -	\$ -	\$ -	\$ -	\$ -	\$ -	\$ -	\$ -	\$ -	\$ 390.53
32102	Saldo Inicial en Banco/BCuscatlan Cta Corriente (INTROD. ENERGIA ELECTRICA EN COMUNIDAD ENTRE C. ILOBASCO Y L. FERREA CANT. JIBOA / 000-002-24-001850-3)	\$ -	\$ -	\$ 2,264.13	\$ -	\$ -	\$ -	\$ -	\$ -	\$ -	\$ -	\$ -	\$ -	\$ -	\$ 2,264.13
32102	Saldo Inicial en Banco/BCuscatlan Cta Corriente (240019496/PAVIMENTACION CON CONCRETO HIDRAULICO DE TRAMO CALLE CASERIO LAS CRUSITAS, CANTON EL ESPINAL SAN RAFAEL CEDROS CUSCATLAN/ 000-002-24001949-6)	\$ -	\$ -	\$ 38.98	\$ -	\$ -	\$ -	\$ -	\$ -	\$ -	\$ -	\$ -	\$ -	\$ -	\$ 38.98
32102	Saldo Inicial en Banco/BCuscatlan Cta Corriente (GOES/ 000-002-24-001949-6)	\$ -	\$ 4,284.48	\$ -	\$ -	\$ -	\$ -	\$ -	\$ -	\$ -	\$ -	\$ -	\$ -	\$ -	\$ 4,284.48
32102	Saldo Inicial en Banco/BCuscatlan Cta Corriente (ALCALDIA MUNICIPAL DE SAN RAFAEL CEDROS FODES 1.5%/ 422-301-000071-8)	\$ -	\$ 19,129.06	\$ -	\$ -	\$ -	\$ -	\$ -	\$ -	\$ -	\$ -	\$ -	\$ -	\$ -	\$ 19,129.06
32102	Saldo Inicial en Banco/BCuscatlan Cta Corriente (MUNICIPALIDAD DE SAN RAFAEL CEDROS 120/LIBRE DISPONIBILIDAD / 422-401-00-000483-2)	\$ -	\$ 23,601.85	\$ -	\$ -	\$ -	\$ -	\$ -	\$ -	\$ -	\$ -	\$ -	\$ -	\$ -	\$ 23,601.85

CODIGO	CONCEPTO	FONDO GENERAL							PRESTAMO 000	FISDL 112	CESC 121	DONACIONES 000	MINISTERIO DE JUSTICIA	FONDOS PROPIOS	TOTAL
		FODES GENERAL (109)	FODES 120 1.5%	FODES (111 75% Inversion	FODES 125 Deuda publica	FODES (110) 25% Funci	FODES 216 F.A.M.	FONDOS INS. CRECER JUNTOS							
32102	Saldo Inicial en Banco/BCuscatlan Cta Corriente (MUNICIPALIDAD DE SAN RAFAEL CEDROS-APOYO A LA UNIDAD DE MEDIO AMBIENTE/2024 SAN RAFAEL CEDROS DEPARTAMENTO DE CUSCATLAN/ 422-301-00-000127-6)	\$ -	\$ 3,998.00	\$ -	\$ -	\$ -	\$ -	\$ -	\$ -	\$ -	\$ -	\$ -	\$ -	\$ -	\$ 3,998.00
32102	Saldo Inicial en Banco/BCuscatlan Cta Corriente (MUNICIPALIDAD DE SAN RAFAEL CEDROS-FOMENTO DE LA CULTURA POR MEDIO DE CELEBRACION DE EVENTOS CULTURALES/2024 SAN RAFAEL CEDROS DEPARTAMENTO DE CUSCATLAN / 422-301-00-000128-7)	\$ -	\$ 9,446.35	\$ -	\$ -	\$ -	\$ -	\$ -	\$ -	\$ -	\$ -	\$ -	\$ -	\$ -	\$ 9,446.35
32102	Saldo Inicial en Banco/BCuscatlan Cta Corriente (MUNICIPALIDAD DE SAN RAFAEL CEDROS-FOMENTO DE LA CULTURA POR MEDIO DE CELEBRACION DE EVENTOS CULTURALES/2024 SAN RAFAEL CEDROS DEPARTAMENTO DE CUSCATLAN / 422-301-00-000129-8)	\$ -	\$ 7,480.13	\$ -	\$ -	\$ -	\$ -	\$ -	\$ -	\$ -	\$ -	\$ -	\$ -	\$ -	\$ 7,480.13
32102	Saldo Inicial en Banco/BCuscatlan Cta Corriente (MUNICIPALIDAD DE SAN RAFAEL CEDROS-FOMENTO DE LA CULTURA POR MEDIO DE CELEBRACION DE EVENTOS CULTURALES/2024 SAN RAFAEL CEDROS DEPARTAMENTO DE CUSCATLAN / 422-301-00-000130-6)	\$ -	\$ 3,727.99	\$ -	\$ -	\$ -	\$ -	\$ -	\$ -	\$ -	\$ -	\$ -	\$ -	\$ -	\$ 3,727.99
32102	Saldo Inicial en Banco/BCuscatlan Cta Corriente (MUNICIPALIDAD DE SAN RAFAEL CEDROS-MANTENIMIENTO AMPLIACION Y REPARACION DE CALLES URBANAS Y CAMINOS VECINALES/2024 SAN RAFAEL CEDROS DEPARTAMENTO DE CUSCATLAN / 422-301-00-000130-6)	\$ -	\$ 2,002.65	\$ -	\$ -	\$ -	\$ -	\$ -	\$ -	\$ -	\$ -	\$ -	\$ -	\$ -	\$ 2,002.65
32102	Saldo Inicial en Banco/BCuscatlan Cta Corriente (MUNICIPALIDAD DE SAN RAFAEL CEDROS-FORTALECIMIENTO DE LA SEGURIDAD CIUDADANA POR MEDIO DE LA ADQUISICION DE LAMPARAS LED SOLARES MUNICIPIO DE SAN RAFAEL CEDROS DEPARTAMENTO DE CUSCATLAN/ 422-301-00-000525)	\$ -	\$ 1,148.00	\$ -	\$ -	\$ -	\$ -	\$ -	\$ -	\$ -	\$ -	\$ -	\$ -	\$ -	\$ 1,148.00
32102	Saldo Inicial en Banco/BCuscatlan Cta Corriente (MUNICIPALIDAD DE SAN RAFAEL CEDROS-FORTALECIMIENTO DE LA SEGURIDAD CIUDADANA POR MEDIO DE LA ADQUISICION DE LAMPARAS LED SOLARES MUNICIPIO DE SAN RAFAEL CEDROS DEPARTAMENTO DE CUSCATLAN / 422-301-00-000081-5)	\$ -	\$ -	\$ -	\$ -	\$ -	\$ 21,664.47	\$ -	\$ -	\$ -	\$ -	\$ -	\$ -	\$ -	\$ 21,664.47
32102	Saldo Inicial en Banco/BCuscatlan Cta Corriente (MUNICIPALIDAD DE SAN RAFAEL CEDROS-FOMENTO A LOS DEPORTES Y PREVENCION DE LA VIOLENCIA /2024 SAN RAFAEL CEDROS DEPARTAMENTO DE CUSCATLAN / 422-301-00-000126-5)	\$ -	\$ -	\$ -	\$ -	\$ -	\$ 11,184.56	\$ -	\$ -	\$ -	\$ -	\$ -	\$ -	\$ -	\$ 11,184.56
32102	Saldo Inicial en Banco/BCuscatlan Cta Corriente (MUNICIPALIDAD DE SAN RAFAEL CEDROS-RECOLECCION SEPARACION TRASLADO Y DISPOSICION FINAL DE DESECHOS SLIDOS Y ORGANICOS MUNICIPIO DE SAN RAFAEL CEDROS DEPARTAMENTO DE CUSCATLAN / 422-301-00-000131-7)	\$ -	\$ -	\$ -	\$ -	\$ -	\$ 44,015.66	\$ -	\$ -	\$ -	\$ -	\$ -	\$ -	\$ -	\$ 44,015.66
32102	Saldo Inicial en Banco/BCuscatlan Cta Corriente (MUNICIPALIDAD DE SAN RAFAEL CEDROS-APOYO A UNIDAD DE LA MUJER /2024 SAN RAFAEL CEDROS DEPARTAMENTO DE CUSCATLAN / 422-301-00-0001351)	\$ -	\$ -	\$ -	\$ -	\$ -	\$ 7,964.60	\$ -	\$ -	\$ -	\$ -	\$ -	\$ -	\$ -	\$ 7,964.60
32102	Saldo Inicial en Banco/BCuscatlan Cta Corriente (MUNICIPALIDAD DE SAN RAFAEL CEDROS-COMPRA, MANTENIMIENTO Y REPARACION DE ALUMBRADO PUBLICO /2024 SAN RAFAEL CEDROS DEPARTAMENTO DE CUSCATLAN/ 422-301-00-0001362)	\$ -	\$ -	\$ -	\$ -	\$ -	\$ 9,341.38	\$ -	\$ -	\$ -	\$ -	\$ -	\$ -	\$ -	\$ 9,341.38
32102	Saldo Inicial en Banco/BCuscatlan Cta Corriente (MUNICIPALIDAD DE SAN RAFAEL CEDROS-APOYO A LA EDUCACION/2024 SAN RAFAEL CEDROS DEPARTAMENTO DE CUSCATLAN/ 422-301-00-0001373)	\$ -	\$ -	\$ -	\$ -	\$ -	\$ 3,467.59	\$ -	\$ -	\$ -	\$ -	\$ -	\$ -	\$ -	\$ 3,467.59

CODIGO	CONCEPTO	FONDO GENERAL							PRESTAMO 000	FISDL 112	CESC 121	DONACIONES 000	MINISTERIO DE JUSTICIA	FONDOS PROPIOS	TOTAL
		FODES GENERAL (109)	FODES 120 1.5%	FODES (111 75% Inversion	FODES 125 Deuda publica	FODES (110) 25% Funci	FODES 216 F.A.M.	FONDOS INS. CRECER JUNTOS							
32102	Saldo Inicial en Banco/BCuscatlan Cta Corriente (MUNICIPALIDAD DE SAN RAFAEL CEDROS-APOYO SOLIDARIO A PERSONAS DE ESCASOS RECURSOS DEL MUNICIPIO DE SAN RAFAEL CEDROS DEPARTAMENTO DE CUSCATLAN 2024 / 422-301-00-0001384)	\$ -	\$ -	\$ -	\$ -	\$ -	\$ 815.50	\$ -	\$ -	\$ -	\$ -	\$ -	\$ -	\$ -	\$ 815.50
32102	Saldo Inicial en Banco/BCuscatlan Cta Corriente (MUNICIPALIDAD DE SAN RAFAEL CEDROS-FORTALECIMIENTO Y APOYO A LA UNIDAD DE DESARROLLO LOCAL/2024 SAN RAFAEL CEDROS DEPARTAMENTO DE CUSCATLAN/ 422-301-00-0001395)	\$ -	\$ -	\$ -	\$ -	\$ -	\$ 9,312.68	\$ -	\$ -	\$ -	\$ -	\$ -	\$ -	\$ -	\$ 9,312.68
322	Cuentas por cobrar de años anteriores	\$ 23,552.11	\$ -	\$ -	\$ -	\$ 263.02	\$ -	\$ -	\$ -	\$ -	\$ -	\$ -	\$ -	\$ 83,560.62	\$ 107,375.75
32201	Cuentas por cobrar de años anteriores	\$ 23,552.11	\$ -	\$ -	\$ -	\$ 263.02	\$ -	\$ -	\$ -	\$ -	\$ -	\$ -	\$ -	\$ 83,560.62	\$ 107,375.75
Total Rubro de Agrupacion		\$ 23,552.11	\$ 367,282.35	\$ 5,560.34	\$ -	\$ 970.04	\$ 225,761.19	\$ -	\$ -	\$ -	\$ -	\$ -	\$ -	\$ 641,928.87	\$ 1265,054.90
Total Cuentas Presupuestarias		\$ 23,552.11	\$ 367,282.35	\$ 5,560.34	\$ -	\$ 970.04	\$ 225,761.19	\$ -	\$ -	\$ -	\$ -	\$ -	\$ -	\$ 641,928.87	\$ 1265,054.90
Total Objetos Especificos		\$ 23,552.11	\$ 367,282.35	\$ 5,560.34	\$ -	\$ 970.04	\$ 225,761.19	\$ -	\$ -	\$ -	\$ -	\$ -	\$ -	\$ 641,928.87	\$ 1265,054.90



MUNICIPIO DE
CUSCATLÁN SUR

PRESUPUESTO DE INGRESOS. POR DISTRITOS Y MUNICIPIO.

DISTRITO EL CARMEN.

CUADRO RESUMEN
PRESUPUESTO DE INGRESOS
CLASIFICACION ECONOMICA POR RUBRO
EN DÓLARES DE LOS ESTADOS UNIDOS DE AMÉRICA

CODIGO	CONCEPTO	INGRESOS
11	IMPUESTOS	\$ 9,997.69
12	TASAS Y DERECHOS	\$ 77,090.95
14	VENTA DE BIENES Y SERVICIOS	\$ 87,810.29
15	INGRESOS FINANCIEROS Y OTROS	\$ 8,235.92
16	TRANSFERENCIAS CORRIENTES	\$ 334,296.45
22	TRANSFERENCIAS DE CAPITAL	\$ -
31	ENDEUDAMIENTO PUBLICO	\$ 42,506.60
32	SALDOS DE AÑOS ANTERIORES	\$ 328,488.66
TOTAL INGRESOS AÑOS 2024		\$ 888,426.56



MUNICIPALIDAD DE CUSCATLAN SUR, DEPARTAMENTO DE CUSCATLAN
 DISTRITO EL CARMEN// FUENTE DE RECURSOS// MAYO - DICIEMBRE 2024



PRESUPUESTO DE INGRESOS

(En Dolares de los Estados Unidos de America)

CODIGO	CONCEPTO	FONDO GENERAL							PRESTAMO 000	FISDL 112	CESC 121	DONACIONES 000	MINISTERIO DE JUSTICIA	FONDOS PROPIOS	TOTAL
		FODES GENERAL (109)	FODES 120 1.5%	FODES (111) 75% Inversion	FODES 125 Deuda publica	FODES (110) 25% Funci	FODES 216 FA.M.	FONDOS INS. CRECER JUNTOS							
11	Impuestos	\$ -	\$ -	\$ -	\$ -	\$ -	\$ -	\$ -	\$ -	\$ -				\$ 9,997.69	\$ 9,997.69
118	Impuestos Municipales	\$ -	\$ -	\$ -	\$ -	\$ -	\$ -	\$ -	\$ -	\$ -				\$ 9,997.69	\$ 9,997.69
11801	De Comercio	\$ -	\$ -	\$ -	\$ -	\$ -	\$ -	\$ -	\$ -	\$ -				\$ 2,732.30	\$ 2,732.30
11802	De Industria	\$ -	\$ -	\$ -	\$ -	\$ -	\$ -	\$ -	\$ -	\$ -				\$ 1,882.25	\$ 1,882.25
11803	Financieros														
11804	De Servicios	\$ -	\$ -	\$ -	\$ -	\$ -	\$ -	\$ -	\$ -	\$ -				\$ 4,209.55	\$ 4,209.55
11806	Bares y Restaurantes														
11811	Loteria de Carton	\$ -	\$ -	\$ -	\$ -	\$ -	\$ -	\$ -	\$ -	\$ -				\$ -	\$ -
11812	Maquinas Traganiquel														
11816	Transporte	\$ -	\$ -	\$ -	\$ -	\$ -	\$ -	\$ -	\$ -	\$ -				\$ 100.00	\$ 100.00
11817	Vallas publicitarias														
11818	Vialidades	\$ -	\$ -	\$ -	\$ -	\$ -	\$ -	\$ -	\$ -	\$ -				\$ 1,073.59	\$ 1,073.59
11899	Impuestos Municipales diversos	\$ -	\$ -	\$ -	\$ -	\$ -	\$ -	\$ -	\$ -	\$ -				\$ -	\$ -
12	Tasas y Derechos	\$ -	\$ -	\$ -	\$ -	\$ -	\$ -	\$ -	\$ -	\$ -	\$ -	\$ -	\$ -	\$ 77,090.95	\$ 77,090.95
121	Tasas	\$ -	\$ -	\$ -	\$ -	\$ -	\$ -	\$ -	\$ -	\$ -	\$ -	\$ -	\$ -	\$ 75,981.47	\$ 75,981.47
12105	Por servicios de certificacion	\$ -	\$ -	\$ -	\$ -	\$ -	\$ -	\$ -	\$ -	\$ -	\$ -	\$ -	\$ -	\$ 6,817.31	\$ 6,817.31
12106	por expedicion de documentos de ident.	\$ -	\$ -	\$ -	\$ -	\$ -	\$ -	\$ -	\$ -	\$ -	\$ -	\$ -	\$ -	\$ 185.60	\$ 185.60
12108	Alumbrado publico	\$ -	\$ -	\$ -	\$ -	\$ -	\$ -	\$ -	\$ -	\$ -	\$ -	\$ -	\$ -	\$ 1,167.89	\$ 1,167.89
12109	aseo publico	\$ -	\$ -	\$ -	\$ -	\$ -	\$ -	\$ -	\$ -	\$ -	\$ -	\$ -	\$ -	\$ 3,506.45	\$ 3,506.45
12110	Caseta Tefonica	\$ -	\$ -	\$ -	\$ -	\$ -	\$ -	\$ -	\$ -	\$ -	\$ -	\$ -	\$ -		
12111	cementerios municipales	\$ -	\$ -	\$ -	\$ -	\$ -	\$ -	\$ -	\$ -	\$ -	\$ -	\$ -	\$ -	\$ 1,954.28	\$ 1,954.28
12112	Desechos	\$ -	\$ -	\$ -	\$ -	\$ -	\$ -	\$ -	\$ -	\$ -	\$ -	\$ -	\$ -		
12114	fiestas	\$ -	\$ -	\$ -	\$ -	\$ -	\$ -	\$ -	\$ -	\$ -	\$ -	\$ -	\$ -	\$ 8,317.97	\$ 8,317.97

CODIGO	CONCEPTO	FONDO GENERAL							PRESTAMO 000	FISDL 112	CESC 121	DONACIONES 000	MINISTERIO DE JUSTICIA	FONDOS PROPIOS	TOTAL
		FODES GENERAL (109)	FODES 120 1.5%	FODES (111) 75% Inversion	FODES 125 Deuda publica	FODES (110) 25% Funci	FODES 216 FA.M.	FONDOS INS. CRECER JUNTOS							
12115	Mercados	\$ -	\$ -	\$ -	\$ -	\$ -	\$ -	\$ -	\$ -	\$ -	\$ -	\$ -	\$ -	\$ 57.14	\$ 57.14
12117	pavimentacion	\$ -	\$ -	\$ -	\$ -	\$ -	\$ -	\$ -	\$ -	\$ -	\$ -	\$ -	\$ -	\$ 87.49	\$ 87.49
12118	postes torres y antenas	\$ -	\$ -	\$ -	\$ -	\$ -	\$ -	\$ -	\$ -	\$ -	\$ -	\$ -	\$ -	\$ 53,387.34	\$ 53,387.34
12119	rastro y tianguie	\$ -	\$ -	\$ -	\$ -	\$ -	\$ -	\$ -	\$ -	\$ -	\$ -	\$ -	\$ -	\$ 30.00	\$ 30.00
12120	Revision de Planos	\$ -	\$ -	\$ -	\$ -	\$ -	\$ -	\$ -	\$ -	\$ -	\$ -	\$ -	\$ -	\$ -	\$ -
12122	Terminal de buses	\$ -	\$ -	\$ -	\$ -	\$ -	\$ -	\$ -	\$ -	\$ -	\$ -	\$ -	\$ -	\$ -	\$ -
12123	Baños y Lavaderos Publicos	\$ -	\$ -	\$ -	\$ -	\$ -	\$ -	\$ -	\$ -	\$ -	\$ -	\$ -	\$ -	\$ -	\$ -
12199	Tasas Divesas	\$ -	\$ -	\$ -	\$ -	\$ -	\$ -	\$ -	\$ -	\$ -	\$ -	\$ -	\$ -	\$ 470.00	\$ 470.00
122	Derechos	\$ -	\$ -	\$ -	\$ -	\$ -	\$ -	\$ -	\$ -	\$ -	\$ -	\$ -	\$ -	\$ 1,109.48	\$ 1,109.48
12205	Permisos de Circulacion de Vehiculos	\$ -	\$ -	\$ -	\$ -	\$ -	\$ -	\$ -	\$ -	\$ -	\$ -	\$ -	\$ -	\$ -	\$ -
12210	permisos y licencias Municipales	\$ -	\$ -	\$ -	\$ -	\$ -	\$ -	\$ -	\$ -	\$ -	\$ -	\$ -	\$ -	\$ 909.48	\$ 909.48
12211	cotejo de fierros	\$ -	\$ -	\$ -	\$ -	\$ -	\$ -	\$ -	\$ -	\$ -	\$ -	\$ -	\$ -	\$ 200.00	\$ 200.00
12299	Derechos Diversos	\$ -	\$ -	\$ -	\$ -	\$ -	\$ -	\$ -	\$ -	\$ -	\$ -	\$ -	\$ -	\$ -	\$ -
14	venta de bienes y servicios	\$ -	\$ -	\$ -	\$ -	\$ -	\$ -	\$ -	\$ -	\$ -	\$ -	\$ -	\$ -	\$ 87,810.29	\$ 87,810.29
141	venta de bienes	\$ -	\$ -	\$ -	\$ -	\$ -	\$ -	\$ -	\$ -	\$ -	\$ -	\$ -	\$ -	\$ -	\$ -
14199	Venta de Bienes Diversos	\$ -	\$ -	\$ -	\$ -	\$ -	\$ -	\$ -	\$ -	\$ -	\$ -	\$ -	\$ -	\$ -	\$ -
142	Ingresos por prest. De serv. Publicos	\$ -	\$ -	\$ -	\$ -	\$ -	\$ -	\$ -	\$ -	\$ -	\$ -	\$ -	\$ -	\$ 87,810.29	\$ 87,810.29
14201	Servicios Basicos	\$ -	\$ -	\$ -	\$ -	\$ -	\$ -	\$ -	\$ -	\$ -	\$ -	\$ -	\$ -	\$ 87,684.44	\$ 87,684.44
14202	Servicios de Educacion y Salud	\$ -	\$ -	\$ -	\$ -	\$ -	\$ -	\$ -	\$ -	\$ -	\$ -	\$ -	\$ -	\$ -	\$ -
14299	servicios diversos	\$ -	\$ -	\$ -	\$ -	\$ -	\$ -	\$ -	\$ -	\$ -	\$ -	\$ -	\$ -	\$ 125.85	\$ 125.85
15	Ingresos Financieros y otros	\$ -	\$ -	\$ -	\$ -	\$ -	\$ -	\$ -	\$ -	\$ -	\$ -	\$ -	\$ -	\$ 8,235.92	\$ 8,235.92
151	Rendimiento de Tutilos Valores	\$ -	\$ -	\$ -	\$ -	\$ -	\$ -	\$ -	\$ -	\$ -	\$ -	\$ -	\$ -	\$ -	\$ -
15199	Otras Rentabilidades Financieras	\$ -	\$ -	\$ -	\$ -	\$ -	\$ -	\$ -	\$ -	\$ -	\$ -	\$ -	\$ -	\$ -	\$ -
153	Multa e interes por mora	\$ -	\$ -	\$ -	\$ -	\$ -	\$ -	\$ -	\$ -	\$ -	\$ -	\$ -	\$ -	\$ 2,447.97	\$ 2,447.97
15301	Multas Por Moras de Impuesto	\$ -	\$ -	\$ -	\$ -	\$ -	\$ -	\$ -	\$ -	\$ -	\$ -	\$ -	\$ -	\$ 1,687.20	\$ 1,687.20
15302	Intereses por mora de impuestos	\$ -	\$ -	\$ -	\$ -	\$ -	\$ -	\$ -	\$ -	\$ -	\$ -	\$ -	\$ -	\$ 756.48	\$ 756.48
15310	Multas por Declaracion														

CODIGO	CONCEPTO	FONDO GENERAL							PRESTAMO 000	FISDL 112	CESC 121	DONACIONES 000	MINISTERIO DE JUSTICIA	FONDOS PROPIOS	TOTAL
		FODES GENERAL (109)	FODES 120 1.5%	FODES (111) 75% Inversion	FODES 125 Deuda publica	FODES (110) 25% Funci	FODES 216 FA.M.	FONDOS INS. CRECER JUNTOS							
15312	Multa por registro civil	\$ -	\$ -	\$ -	\$ -		\$ -	\$ -	\$ -	\$ -				\$ 4.29	\$ 4.29
15314	Otras multas municipales	\$ -	\$ -	\$ -	\$ -		\$ -	\$ -	\$ -	\$ -				\$ -	\$ -
15399	Multas e Intereses Diversos	\$ -	\$ -	\$ -	\$ -		\$ -	\$ -	\$ -	\$ -				\$ -	\$ -
154	Arrendamiento de bienes	\$ -	\$ -	\$ -	\$ -		\$ -	\$ -	\$ -	\$ -				\$ 4,571.40	\$ 4,571.40
15402	Arrendamiento de bienes inmuebles	\$ -	\$ -	\$ -	\$ -		\$ -	\$ -	\$ -	\$ -				\$ 4,571.40	\$ 4,571.40
15403	Arrendamiento de bienes muebles	\$ -	\$ -	\$ -	\$ -		\$ -	\$ -	\$ -	\$ -				\$ -	\$ -
15499	Arrendamiento de bienes diversos	\$ -	\$ -	\$ -	\$ -		\$ -	\$ -	\$ -	\$ -				\$ -	\$ -
157	Otros ingresos no clasificados	\$ -	\$ -	\$ -	\$ -		\$ -	\$ -	\$ -	\$ -				\$ 1,216.55	\$ 1,216.55
15703	Rentabilidad de cuentas bancarias	\$ -	\$ -	\$ -	\$ -		\$ -	\$ -	\$ -	\$ -				\$ -	\$ -
15799	Ingresos diversos	\$ -	\$ -	\$ -	\$ -		\$ -	\$ -	\$ -	\$ -				\$ 1,216.55	\$ 1,216.55
16	Transferencias corrientes	\$ -	\$ 243,492.25	\$ -	\$ -		\$ 90,804.20	\$ -	\$ -	\$ -				\$ -	\$ 334,296.45
162	Transferencias corrientes del sectores pub.	\$ -	\$ 243,492.25	\$ -	\$ -		\$ 90,804.20	\$ -	\$ -	\$ -				\$ -	\$ 334,296.45
1620101	Transferencia corriente del sectores publico FODES 1.5%	\$ -	\$ 243,492.25	\$ -	\$ -		\$ -	\$ -	\$ -	\$ -				\$ -	\$ 243,492.25
1620101	Transferencia corriente del sectores publico FODES APOYO MUNICIPAL	\$ -	\$ -	\$ -	\$ -		\$ 90,804.20	\$ -	\$ -	\$ -				\$ -	\$ 90,804.20
1620703	Transferencia corriente del sectores publico DEUDA PUBLICA MUNICIPAL	\$ -	\$ -	\$ -	\$ -		\$ -	\$ -	\$ -	\$ -				\$ -	\$ -
22	Transferencia de capital	\$ -	\$ -	\$ -	\$ -		\$ -	\$ -	\$ -	\$ -				\$ -	\$ -
222	Transferencia de capital de sect. Pub.	\$ -	\$ -	\$ -	\$ -	\$ -	\$ -	\$ -	\$ -	\$ -	\$ -	\$ -	\$ -	\$ -	\$ -
22201	Transferencia de capital del sector publico FODES 75%	\$ -	\$ -	\$ -	\$ -		\$ -	\$ -	\$ -	\$ -				\$ -	\$ -
22205	Instituto Nacional de los Deportes El Salvador														
22207	Transferencias de capital del SP/ Obligaciones y transferencias Generales del Est.	\$ -	\$ -	\$ -	\$ -		\$ -	\$ -	\$ -	\$ -				\$ -	\$ -
31	Endeudamiento publico	\$ -	\$ -	\$ -	\$ -		\$ -	\$ -	\$ 42,506.60	\$ -				\$ -	\$ 42,506.60
313	Contratacion de empreritos internos	\$ -	\$ -	\$ -	\$ -		\$ -	\$ -	\$ 42,506.60	\$ -				\$ -	\$ 42,506.60
31308	De empresas privadas financieras	\$ -	\$ -	\$ -	\$ -		\$ -	\$ -	\$ 42,506.60	\$ -				\$ -	\$ 42,506.60
32	salDOS años anteriores	\$ 177.10	\$ 9,159.55	\$ 201.10	\$ -		\$ 20,539.55	\$ 8,046.40	\$ 20.15	\$ 840.00				\$ 289,504.81	\$ 328,488.66
321	Saldos iniciales de cajas y bancos	\$ 177.10	\$ 9,159.55	\$ 201.10	\$ -		\$ 20,539.55	\$ 8,046.40	\$ 20.15	\$ 840.00				\$ 17,090.12	\$ 56,073.97
32102	Saldo Inicial en Banco/BFA Cta. Corriente (5% Fiestas Patronales/ 100-170-700633-1)	\$ -	\$ -	\$ -	\$ -		\$ -	\$ -	\$ -	\$ -				\$ 12,123.10	\$ 12,123.10
32102	Saldo Inicial en Banco/BFA Cta. Corriente (Fondos Propios/100-170-700218-2)	\$ -	\$ -	\$ -	\$ -		\$ -	\$ -	\$ -	\$ -				\$ 4,894.57	\$ 4,894.57
32102	Saldo Inicial en Banco/BFA Cta Corriente (FONDOS AJENOS EN CUSTODIA/ 100-170-700555-6)	\$ -	\$ -	\$ -	\$ -		\$ -	\$ -	\$ -	\$ -				\$ 72.45	\$ 72.45

CODIGO	CONCEPTO	FONDO GENERAL							PRESTAMO 000	FISDL 112	CESC 121	DONACIONES 000	MINISTERIO DE JUSTICIA	FONDOS PROPIOS	TOTAL
		FODES GENERAL (109)	FODES 120 1.5%	FODES (111 75% Inversion)	FODES 125 Deuda publica	FODES (110) 25% Funci	FODES 216 FA.M.	FONDOS INS. CRECER JUNTOS							
32102	Saldo Inicial en Banco/BFA Cta Corriente (EL CARMEN/12I-UNE/PAPSES-IP 2019/AT EEP PES IP-2019./ 100-170-700956-0)	\$ -	\$ -	\$ -	\$ -		\$ -	\$ -	\$ -	\$ 840.00				\$ -	\$ 840.00
32102	Saldo Inicial en Banco/BFA Cta Corriente (2% FODES/ 100-170-701006-1)	\$ -	\$ -	\$ 201.10	\$ -		\$ -	\$ -	\$ -	\$ -				\$ -	\$ 201.10
32102	Saldo Inicial en Banco/BFA Cta Corriente (CONVENIO PARA LA ATENCION DE NIÑAS Y NIÑOS ISNA/ALCALDIA./ 100-170-701188-2)	\$ -	\$ -	\$ -	\$ -		\$ -	\$ 8,046.40	\$ -	\$ -				\$ -	\$ 8,046.40
32102	Saldo Inicial en Banco/BFA Cta Corriente (FODES FUNCIONAMIENTO LIBRE DISPONIBILIDAD DL. No.8. / 100-170-701195-5)	\$ -	\$ 130.00	\$ -	\$ -		\$ -	\$ -	\$ -	\$ -				\$ -	\$ 130.00
32102	Saldo Inicial en Banco/BFA Cta Corriente (CONTRATACION DE MEDICO COMUNITARIO Y COMPRA DE INSUMOS PARA PREVENCION DE CONTAGIO DE COVID-19 PARA VILLA EL CARMEN, CUSCATLAN/ FONDOS EMERGENCIAS GOES/ 100-170-701236-6)	\$ 177.10	\$ -	\$ -	\$ -		\$ -	\$ -	\$ -	\$ -				\$ -	\$ 177.10
32102	Saldo Inicial en Banco/BFA Cta Corriente (FODES LIBRE DISPONIBILIDAD/ MH/ 100-170-701303-6)	\$ -	\$ 9,029.55	\$ -	\$ -		\$ -	\$ -	\$ -	\$ -				\$ -	\$ 9,029.55
32102	Saldo Inicial en Banco/BFA Cta Corriente (FONDO DE APOYO MUNICIPAL PARA ATENDER PROYECTOS, ACTIVIDADES SOCIALES O DE SERVICIOS/ MINISTERIO DE HACIENDA/ 100-170-701368-0)	\$ -	\$ -	\$ -	\$ -		\$ 18,740.71	\$ -	\$ -	\$ -				\$ -	\$ 18,740.71
32102	Saldo Inicial en Banco/BFA Cta Corriente (DEPORTE RECREACION Y APROVECHAMIENTO DEL TIEMPO DE LA LIBRE PARA EL FOMENTO DE LA CULTURA DE PAZ/ MUNICIPIO DE EL CARMEN CUSCATLAN/ 100-170-701463-6)	\$ -	\$ -	\$ -	\$ -		\$ 90.00	\$ -	\$ -	\$ -				\$ -	\$ 90.00
32102	Saldo Inicial en Banco/BFA Cta Corriente (APOYO A PERSONAS DE ESCASOS RECURSOS ECONOMICOS/ 100-170-70144-4)	\$ -	\$ -	\$ -	\$ -		\$ 8.84	\$ -	\$ -	\$ -				\$ -	\$ 8.84
32102	Saldo Inicial en Banco/BFA Cta Corriente (FORTALECIMIENTO Y PROMOCION DE LAS HABILIDADES DE LA NIÑEZ Y JUVENTUD DE MUNICIPIO DE EL CARMEN, CUSCATLAN/ 100-170-701465-2)	\$ -	\$ -	\$ -	\$ -		\$ 150.00	\$ -	\$ -	\$ -				\$ -	\$ 150.00
32102	Saldo Inicial en Banco/BFA Cta Corriente (FORTALECIMIENTO A LAS CAPACIDADES Y HABILIDADES DE LAS MUJERES MUNICIPIO DE EL CARMEN, CUSCATLAN/ 100-170-701466-0)	\$ -	\$ -	\$ -	\$ -		\$ 550.00	\$ -	\$ -	\$ -				\$ -	\$ 550.00
32102	Saldo Inicial en Banco/BFA cta. Corriente (RECOLECCION DE DESECHOS SOLIDOS MUNICIPIO DE EL CARMEN, CUSCATLAN/ 100-170-701467-9)	\$ -	\$ -	\$ -	\$ -		\$ 1,000.00	\$ -	\$ -	\$ -				\$ -	\$ 1,000.00
32102	Saldo Inicial en Banco/Banco Hipotecario de El Salvador cta. Corriente (ALCALDIA MUNICIPAL DE VILLA EL CARMEN, CUSCATLAN/CREDITO REF. No. AA1079491/ FONDOS PRESTAMOS.n/ 01290275799)	\$ -	\$ -	\$ -	\$ -		\$ -	\$ -	\$ 20.15	\$ -				\$ -	\$ 20.15
322	Cuentas por cobrar de años anteriores	\$ -	\$ -	\$ -	\$ -		\$ -	\$ -	\$ -	\$ -				\$ 272,414.69	\$ 272,414.69
32201	Cuentas por cobrar de años anteriores	\$ -		\$ -	\$ -		\$ -	\$ -	\$ -	\$ -				\$ 272,414.69	\$ 272,414.69
Total Rubro de Agrupacion		\$ 177.10	\$ 252,651.80	\$ 201.10	\$ -		\$ 111,343.75	\$ 8,046.40	\$ 42,526.75	\$ 840.00				\$ 472,639.66	\$ 888,426.56
Total Cuentas Presupuestarias		\$ 177.10	\$ 252,651.80	\$ 201.10	\$ -		\$ 111,343.75	\$ 8,046.40	\$ 42,526.75	\$ 840.00				\$ 472,639.66	\$ 888,426.56
Total Objetos Especificos		\$ 177.10	\$ 252,651.80	\$ 201.10	\$ -	\$ -	\$ 111,343.75	\$ 8,046.40	\$ 42,526.75	\$ 840.00	\$ -	\$ -	\$ -	\$ 472,639.66	\$ 888,426.56



**MUNICIPIO DE
CUSCATLÁN SUR**

MUNICIPIO DE CUSCATLÁN SUR
DEPARTAMENTO DE CUSCATLÁN
PRESUPUESTO DE EGRESOS.
POR AREAS DE GESTION AÑO 2024

PRESUPUESTO DE EGRESOS EGRESOS.

MUNICIPIO CUSCATLÁN SUR, DEPARTAMENTO DE CUSCATLAN.

PRESUPUESTO MUNICIPAL POR AREAS DE GESTION MAYO - DICIEMBRE 2024

CUADRO RESUMEN

PRESUPUESTO DE EGRESOS

CLASIFICACION ECONOMICA POR RUBRO

EN DÓLARES DE LOS ESTADOS UNIDOS DE AMÉRICA



CODIGO	CONCEPTO	INGRESOS
51	REMUNERACIONES	\$ 5102,749.54
54	ADQUISICIONES DE BIENES Y SERVICIOS	\$ 5172,279.88
55	GASTOS FINANCIEROS Y OTROS	\$ 1616,395.29
56	TRANSFERENCIAS CORRIENTES	\$ 260,203.93
61	INVERSIONES DE ACTIVOS FIJOS	\$ 3830,511.64
71	AMORTIZACION DE ENDEUDAMIENTO PUBLICO	\$ 837,148.16
72	SALDOS DE AÑOS ANTERIORES	\$ 119,253.19
91	ASIGNACIONES POR APLICAR GASTO CORRIENTE	\$ 948,277.50
TOTAL INGRESOS AÑOS 2024		\$ 17886,819.13

MUNICIPIO CUSCATLÁN SUR, DEPARTAMENTO DE CUSCATLAN.

PRESUPUESTO MUNICIPAL POR AREAS DE GESTION MAYO - DICIEMBRE 2024

CUADRO RESUMEN

PRESUPUESTO DE EGRESOS

CLASIFICACION ECONOMICA POR RUBRO Y FUENTES DE FINANCIAMIENTO

EN DÓLARES DE LOS ESTADOS UNIDOS DE AMÉRICA



CODIGO	CONCEPTO	FONDO GENERAL (109)	FODES (120) Libre Disponibilidad	FODES 75% (111) INVERSIÓN	FODES 25% (110) FUNCIONA.	FONDO 125 SERVICIOS DE LA DEUDA PUBLICA	FONDO (216) APOYO MUNICIPAL D.L. 477	PRESTAMOS INTERNOS	FONDOS PROPIOS	FISDL (112)	FONDO INS. CRECER JUNTOS	CESC (121)	DONACIONES	MINISTERIO DE JUSTICIA
51	REMUNERACIONES	\$ -	\$ 2174,995.93	\$ -	\$ -	\$ -	\$ 50,671.75	\$ 20,000.00	\$ 2857,081.86	\$ -	\$ -	\$ -	\$ -	\$ -
54	ADQUISICIONES DE BIENES Y SERVICIOS	\$ 18,552.11	\$ 796,115.20	\$ -	\$ 3,209.30	\$ -	\$ 2077,875.71	\$ 30,000.00	\$ 2229,404.80	\$ 6,582.76	\$ -	\$ -	\$ 10,540.00	\$ -
55	GASTOS FINANCIEROS Y OTROS	\$ 25,654.10	\$ 72,598.75	\$ 750.00	\$ -	\$ 1340,950.96	\$ 75,541.95	\$ 487.54	\$ 91,182.02	\$ 840.00	\$ 8,046.40	\$ -	\$ -	\$ 343.57
56	TRANSFERENCIAS CORRIENTES	\$ -	\$ 2,750.00	\$ -	\$ -	\$ -	\$ 154,610.12	\$ -	\$ 102,843.81	\$ -	\$ -	\$ -	\$ -	\$ -
61	INVERSIONES DE ACTIVOS FIJOS	\$ 58,781.88	\$ 642,019.46	\$ 270,892.85	\$ -	\$ -	\$ 567,292.45	\$ 2135,841.87	\$ 131,037.25	\$ 11,296.83	\$ -	\$ 1,263.40	\$ 12,085.65	\$ -
71	AMORTIZACION DE ENDEUDAMIENTO PUBLICO	\$ -	\$ -	\$ -	\$ -	\$ 837,148.16	\$ -	\$ -	\$ -	\$ -	\$ -	\$ -	\$ -	\$ -
72	SALDOS DE AÑOS ANTERIORES	\$ -	\$ 12,438.58	\$ -	\$ -	\$ -	\$ 45,427.23	\$ 26,531.02	\$ 34,856.36	\$ -	\$ -	\$ -	\$ -	\$ -
91	ASIGNACIONES POR APLICAR GASTO CORRIENTE	\$ 19,393.35	\$ 435,925.41	\$ 28,865.83	\$ 401.98	\$ 220,661.05	\$ 68,662.88	\$ -	\$ 174,339.50	\$ 27.50	\$ -	\$ -	\$ -	\$ -
TOTAL		\$ 122,381.44	\$ 4136,843.33	\$ 300,508.68	\$ 3,611.28	\$ 2398,760.17	\$ 3040,082.09	\$ 2212,860.43	\$ 5620,745.60	\$ 18,747.09	\$ 8,046.40	\$ 1,263.40	\$ 22,625.65	\$ 343.57
TOTAL INGRESOS MAYO-DICIEMBRE 2024												\$ 17886,819.13		



CUSCATLAN SUR, DEPARTAMENTO DE CUSCATLAN.
PRESUPUESTO MUNICIPAL DE EGRESOS MAYO-DICIEMBRE 2024
PRESUPUESTO DE EGRESOS POR FUENTE DE RECURSOS.
(En Dolares de los Estados Unidos de America)



CODIGO	CONCEPTO	FONDO GENERAL						PRESTAMO INTERNO 0000	FONDOS PROPIOS	FISDL 112	FONDO INS. CRECER JUNTOS	CESC 121	DONACIONES	MINISTERIO DE JUSTICIA	TOTAL
		FODES GENERAL (109)	FODES 120 1.5%	FODES (111) 75%	FODES 110 25%	FODES 125 Deuda publica	FODES 216 FA.M.								
51	REMUNERACIONES	\$ -	\$ 2174,995.93	\$ -	\$ -	\$ -	\$ 50,671.75	\$ 20,000.00	\$ 2857,081.86	\$ -	\$ -	\$ -	\$ -	\$ -	\$ 5102,749.54
511	REMUNERACIONES PERMANENTES	\$ -	\$ 1748,215.42	\$ -	\$ -	\$ -	\$ 8,545.72	\$ -	\$ 2129,079.71	\$ -	\$ -	\$ -	\$ -	\$ -	\$ 3885,840.85
51101	SUELDOS	\$ -	\$ 1512,606.11	\$ -	\$ -	\$ -	\$ 8,470.72	\$ -	\$ 1751,343.26	\$ -	\$ -	\$ -	\$ -	\$ -	\$ 3272,420.09
51103	AGUINALDOS	\$ -	\$ 225,877.75	\$ -	\$ -	\$ -	\$ -	\$ -	\$ 132,367.37	\$ -	\$ -	\$ -	\$ -	\$ -	\$ 358,245.12
51105	DIETAS	\$ -	\$ -	\$ -	\$ -	\$ -	\$ -	\$ -	\$ 67,200.00	\$ -	\$ -	\$ -	\$ -	\$ -	\$ 67,200.00
51107	BENEFICIOS ADICIONALES	\$ -	\$ 9,731.56	\$ -	\$ -	\$ -	\$ -	\$ -	\$ 32,323.30	\$ -	\$ -	\$ -	\$ -	\$ -	\$ 42,054.86
51102	SALARIOS POR JORNAL	\$ -	\$ -	\$ -	\$ -	\$ -	\$ 75.00	\$ -	\$ 145,845.78	\$ -	\$ -	\$ -	\$ -	\$ -	\$ 145,920.78
512	REMUNERACIONES EVENTUALES	\$ -	\$ 48,413.67	\$ -	\$ -	\$ -	\$ 39,626.03	\$ 20,000.00	\$ 260,178.55	\$ -	\$ -	\$ -	\$ -	\$ -	\$ 368,218.25
51201	SUELDOS	\$ -	\$ 20,986.80	\$ -	\$ -	\$ -	\$ 16,136.25	\$ 20,000.00	\$ 60,296.05	\$ -	\$ -	\$ -	\$ -	\$ -	\$ 117,419.10
51202	SALARIOS POR JORNAL	\$ -	\$ 22,370.34	\$ -	\$ -	\$ -	\$ 22,989.78	\$ -	\$ 173,053.55	\$ -	\$ -	\$ -	\$ -	\$ -	\$ 218,413.67
51203	AGUINALDOS	\$ -	\$ 1,465.00	\$ -	\$ -	\$ -	\$ -	\$ -	\$ 15,970.00	\$ -	\$ -	\$ -	\$ -	\$ -	\$ 17,435.00
51207	BENEFICIOS ADICIONALES	\$ -	\$ 3,591.53	\$ -	\$ -	\$ -	\$ 500.00	\$ -	\$ 10,858.95	\$ -	\$ -	\$ -	\$ -	\$ -	\$ 14,950.48
513	REMUNERACIONES EXTRAORDINARIAS	\$ -	\$ 6,602.54	\$ -	\$ -	\$ -	\$ -	\$ -	\$ 7,946.79	\$ -	\$ -	\$ -	\$ -	\$ -	\$ 14,549.33
51301	HORAS EXTRAORDINARIAS	\$ -	\$ 6,602.54	\$ -	\$ -	\$ -	\$ -	\$ -	\$ 7,346.79	\$ -	\$ -	\$ -	\$ -	\$ -	\$ 13,949.33
51302	BENEFICIOS EXTRAORDINARIOS	\$ -	\$ -	\$ -	\$ -	\$ -	\$ -	\$ -	\$ 600.00	\$ -	\$ -	\$ -	\$ -	\$ -	\$ 600.00
514	CONTRIBUCIONES PATRONALES A INST- DE SEGURIDAD SOCIAL PUBLICAS	\$ -	\$ 172,675.79	\$ -	\$ -	\$ -	\$ -	\$ -	\$ 177,784.71	\$ -	\$ -	\$ -	\$ -	\$ -	\$ 350,460.50
51401	REMUNERACIONES PERMANENTES INPEP - ISSS	\$ -	\$ 172,675.79	\$ -	\$ -	\$ -	\$ -	\$ -	\$ 177,784.71	\$ -	\$ -	\$ -	\$ -	\$ -	\$ 350,460.50
515	CONTRIBUCIONES PATRONALES A INST- DE SEGURIDAD SOCIAL PRIVADAS	\$ -	\$ 147,574.59	\$ -	\$ -	\$ -	\$ -	\$ -	\$ 159,000.37	\$ -	\$ -	\$ -	\$ -	\$ -	\$ 306,574.96
51501	POR REMUNERACIONES PERMANENTES AFP	\$ -	\$ 147,574.59	\$ -	\$ -	\$ -	\$ -	\$ -	\$ 159,000.37	\$ -	\$ -	\$ -	\$ -	\$ -	\$ 306,574.96
516	GASTOS DE REPRESENTACION	\$ -	\$ -	\$ -	\$ -	\$ -	\$ -	\$ -	\$ 7,000.00	\$ -	\$ -	\$ -	\$ -	\$ -	\$ 7,000.00
51601	POR PRESTACION DE SERVICIOS EN EL PAIS	\$ -	\$ -	\$ -	\$ -	\$ -	\$ -	\$ -	\$ 7,000.00	\$ -	\$ -	\$ -	\$ -	\$ -	\$ 7,000.00
51602	POR PRESTACION DE SERVICIOS EN EL EXTERIOR	\$ -	\$ -	\$ -	\$ -	\$ -	\$ -	\$ -	\$ -	\$ -	\$ -	\$ -	\$ -	\$ -	\$ -
517	INDEMNIZACIONES	\$ -	\$ 19,972.68	\$ -	\$ -	\$ -	\$ -	\$ -	\$ 108,804.88	\$ -	\$ -	\$ -	\$ -	\$ -	\$ 128,777.56
51701	A PERSONAL DE SERVICIOS PERMANENTES	\$ -	\$ 19,972.68	\$ -	\$ -	\$ -	\$ -	\$ -	\$ 101,771.54	\$ -	\$ -	\$ -	\$ -	\$ -	\$ 121,744.22
51702	AL PERSONAL DE SERVICIOS	\$ -	\$ -	\$ -	\$ -	\$ -	\$ -	\$ -	\$ 7,033.34	\$ -	\$ -	\$ -	\$ -	\$ -	\$ 7,033.34
519	REMUNERACIONES DIVERSAS	\$ -	\$ 31,541.24	\$ -	\$ -	\$ -	\$ 2,500.00	\$ -	\$ 7,286.85	\$ -	\$ -	\$ -	\$ -	\$ -	\$ 41,328.09

CODIGO	CONCEPTO	FONDO GENERAL						PRESTAMO INTERNO 0000	FONDOS PROPIOS	FISDL 112	FONDO INS. CRECER JUNTOS	CESC 121	DONACIONES	MINISTERIO DE JUSTICIA	TOTAL
		FODES GENERAL (109)	FODES 120 1.5%	FODES (111) 75%	FODES 110 25%	FODES 125 Deuda publica	FODES 216 FA.M.								
51901	HONORARIOS	\$ -	\$ -	\$ -	\$ -	\$ -	\$ 2,500.00	\$ -	\$ 3,819.45	\$ -	\$ -	\$ -	\$ -	\$ -	\$ 6,319.45
51903	PRESTACIONES SOCIALES AL PERSONAL	\$ -	\$ -	\$ -	\$ -	\$ -	\$ -	\$ -	\$ 1,000.00	\$ -	\$ -	\$ -	\$ -	\$ -	\$ 1,000.00
51999	REMUNERACIONES DIVERSAS	\$ -	\$ 31,541.24	\$ -	\$ -	\$ -	\$ -	\$ -	\$ 2,467.40	\$ -	\$ -	\$ -	\$ -	\$ -	\$ 34,008.64
54	ADQUISICIONES DE BIENES Y SERVICIOS	\$ 18,552.11	\$ 796,115.20	\$ -	\$ 3,209.30	\$ -	\$ 2077,875.71	\$ 30,000.00	\$ 2229,404.80	\$ 6,582.76	\$ -	\$ -	\$ 10,540.00	\$ -	\$ 5161,739.88
541	BIENES DE USO Y CONSUMO	\$ 12,052.11	\$ 563,806.53	\$ -	\$ 970.04	\$ -	\$ 951,851.30	\$ 30,000.00	\$ 845,566.99	\$ 6,582.76	\$ -	\$ -	\$ -	\$ -	\$ 2410,829.73
54101	PRODUCTOS ALIMENTICIOS PARA PERSONAS	\$ -	\$ 17,532.16	\$ -	\$ -	\$ -	\$ 347,763.83	\$ -	\$ 299,403.22	\$ -	\$ -	\$ -	\$ -	\$ -	\$ 664,699.21
54102	PRODUCTOS ALIMENTICIOS PARA ANIMALES	\$ -	\$ -	\$ -	\$ -	\$ -	\$ 935.00	\$ -	\$ 3,019.43	\$ -	\$ -	\$ -	\$ -	\$ -	\$ 3,954.43
54103	PRODUCTOS AGROPECUARIOS Y FORESTALES	\$ -	\$ 2,094.58	\$ -	\$ -	\$ -	\$ 2,525.06	\$ -	\$ 11,773.13	\$ -	\$ -	\$ -	\$ -	\$ -	\$ 16,392.77
54104	PRODUCTOS TEXTILES Y VESTUARIOS	\$ 200.00	\$ 88,462.06	\$ -	\$ -	\$ -	\$ 137,667.63	\$ -	\$ 24,598.82	\$ -	\$ -	\$ -	\$ -	\$ -	\$ 250,928.51
54105	PRODUCTOS DE PAPEL Y CARTON	\$ 572.11	\$ 27,534.00	\$ -	\$ -	\$ -	\$ 1,443.00	\$ -	\$ 30,747.91	\$ -	\$ -	\$ -	\$ -	\$ -	\$ 60,297.02
54106	PRODUCTOS DE CUERO Y CAUCHO	\$ 300.00	\$ 1,312.69	\$ -	\$ -	\$ -	\$ 1,999.07	\$ -	\$ 5,829.99	\$ -	\$ -	\$ -	\$ -	\$ -	\$ 9,441.75
54107	PRODUCTOS QUIMICOS	\$ -	\$ 8,529.62	\$ -	\$ -	\$ -	\$ 17,891.46	\$ -	\$ 27,193.79	\$ -	\$ -	\$ -	\$ -	\$ -	\$ 53,614.87
54108	PRODUCTOS FARMACEUTICOS Y MEDICINALES	\$ -	\$ 2,053.70	\$ -	\$ -	\$ -	\$ 2,750.00	\$ -	\$ 2,275.00	\$ -	\$ -	\$ -	\$ -	\$ -	\$ 7,078.70
54109	LLANTAS Y NEUMATICOS	\$ -	\$ 10,177.95	\$ -	\$ -	\$ -	\$ 42,071.23	\$ -	\$ 13,975.32	\$ -	\$ -	\$ -	\$ -	\$ -	\$ 66,224.50
54110	COMBUSTIBLES Y LUBRICANTES	\$ 980.00	\$ 142,241.53	\$ -	\$ -	\$ -	\$ 51,396.46	\$ -	\$ 58,429.44	\$ -	\$ -	\$ -	\$ -	\$ -	\$ 253,047.43
54111	MINERALES NO METALICOS Y PRODUCTOS DERIVADOS	\$ -	\$ 11,378.75	\$ -	\$ -	\$ -	\$ 24,168.10	\$ 30,000.00	\$ 17,332.44	\$ -	\$ -	\$ -	\$ -	\$ -	\$ 82,879.29
54112	MATERIALES METÁLICOS Y PRODUCTOS DERIVADOS	\$ -	\$ 12,285.06	\$ -	\$ -	\$ -	\$ 63,510.45	\$ -	\$ 30,742.47	\$ -	\$ -	\$ -	\$ -	\$ -	\$ 106,537.98
54113	IMPRESIONES PUBLICACIONES Y REPRODUCCIONES	\$ -	\$ 275.00	\$ -	\$ -	\$ -	\$ -	\$ -	\$ 84.10	\$ -	\$ -	\$ -	\$ -	\$ -	\$ 359.10
54114	MATERIALES DE OFICINA	\$ -	\$ 37,559.14	\$ -	\$ -	\$ -	\$ 915.00	\$ -	\$ 24,638.42	\$ -	\$ -	\$ -	\$ -	\$ -	\$ 63,112.56
54115	MATERIALES INFORMATICOS	\$ -	\$ 32,725.20	\$ -	\$ -	\$ -	\$ -	\$ -	\$ 23,865.38	\$ -	\$ -	\$ -	\$ -	\$ -	\$ 56,590.58
54116	LIBROS, TEXTOS, UTILES DE ENSEÑANZA Y PUBLICACIONES	\$ -	\$ 229.42	\$ -	\$ -	\$ -	\$ -	\$ -	\$ 6,570.61	\$ -	\$ -	\$ -	\$ -	\$ -	\$ 6,800.03
54117	MATERIALES DE DEFENSA Y SEGURIDAD PUBLICA	\$ -	\$ 2,000.00	\$ -	\$ -	\$ -	\$ -	\$ -	\$ 110.00	\$ -	\$ -	\$ -	\$ -	\$ -	\$ 2,110.00
54118	HERRAMIENTAS,REPUESTOS Y ACCESORIOS	\$ -	\$ 12,303.40	\$ -	\$ -	\$ -	\$ 36,996.34	\$ -	\$ 63,205.48	\$ -	\$ -	\$ -	\$ -	\$ -	\$ 112,505.22
54119	MATERIALES ELECTRICOS	\$ -	\$ 5,692.50	\$ -	\$ -	\$ -	\$ 17,347.27	\$ -	\$ 54,131.95	\$ -	\$ -	\$ -	\$ -	\$ -	\$ 77,171.72
54121	ESPECIES MUNICIPALES DIVERSAS	\$ -	\$ 26,338.29	\$ -	\$ -	\$ -	\$ -	\$ -	\$ 6,070.70	\$ -	\$ -	\$ -	\$ -	\$ -	\$ 32,408.99
54199	BIENES DE USO Y CONSUMO DIVERSOS	\$ 10,000.00	\$ 123,081.48	\$ -	\$ 970.04	\$ -	\$ 202,471.40	\$ -	\$ 141,569.39	\$ 6,582.76	\$ -	\$ -	\$ -	\$ -	\$ 484,675.07
542	SERVICIOS BÁSICOS	\$ -	\$ 58,576.82	\$ -	\$ -	\$ -	\$ 755,092.71	\$ -	\$ 536,657.56	\$ -	\$ -	\$ -	\$ -	\$ -	\$ 1350,327.09
54201	SERVICIOS DE ENERGÍA ELÉCTRICA	\$ -	\$ 28,391.92	\$ -	\$ -	\$ -	\$ 325,937.23	\$ -	\$ 346,347.19	\$ -	\$ -	\$ -	\$ -	\$ -	\$ 700,676.34
54202	SERVICIOS DE AGUA	\$ -	\$ 6,852.20	\$ -	\$ -	\$ -	\$ 181,376.59	\$ -	\$ 5,893.80	\$ -	\$ -	\$ -	\$ -	\$ -	\$ 194,122.59
54203	SERVICIOS DE TELECOMUNICACIONES	\$ -	\$ 23,277.70	\$ -	\$ -	\$ -	\$ 56,137.02	\$ -	\$ 44,007.28	\$ -	\$ -	\$ -	\$ -	\$ -	\$ 123,422.00
54204	SERVICIOS DE CORREOS	\$ -	\$ 55.00	\$ -	\$ -	\$ -	\$ -	\$ -	\$ 535.62	\$ -	\$ -	\$ -	\$ -	\$ -	\$ 590.62
54205	ALUMBRADO PUBLICO	\$ -	\$ -	\$ -	\$ -	\$ -	\$ 191,641.87	\$ -	\$ 139,873.67	\$ -	\$ -	\$ -	\$ -	\$ -	\$ 331,515.54

CODIGO	CONCEPTO	FONDO GENERAL						PRESTAMO INTERNO 0000	FONDOS PROPIOS	FISDL 112	FONDO INS. CRECER JUNTOS	CESC 121	DONACIONES	MINISTERIO DE JUSTICIA	TOTAL
		FODES GENERAL (109)	FODES 120 1.5%	FODES (111) 75%	FODES 110 25%	FODES 125 Deuda publica	FODES 216 FA.M.								
543	SERVICIOS GENERALES Y ARRENDAMIENTOS	\$ 6,500.00	\$ 89,945.85	\$ -	\$ -	\$ -	\$ 248,268.91	\$ -	\$ 336,962.25	\$ -	\$ -	\$ -	\$ -	\$ -	\$ 681,677.01
54301	MANTTO. Y REPARACION DE BIENES MUEBLES	\$ 500.00	\$ 10,400.00	\$ -	\$ -	\$ -	\$ 19,310.00	\$ -	\$ 13,582.07	\$ -	\$ -	\$ -	\$ -	\$ -	\$ 43,792.07
54302	MANTTO. Y REPARACION DE VEHICULOS	\$ 500.00	\$ 36,089.67	\$ -	\$ -	\$ -	\$ 25,428.52	\$ -	\$ 21,669.12	\$ -	\$ -	\$ -	\$ -	\$ -	\$ 83,687.31
54303	MANTTO. Y REPARACIONES DE BIENES INMUEBLES	\$ 500.00	\$ 1,925.00	\$ -	\$ -	\$ -	\$ 10,175.00	\$ -	\$ 19,061.89	\$ -	\$ -	\$ -	\$ -	\$ -	\$ 31,661.89
54304	TRANSPORTES,FLETES Y ALMACENAMIENTOS	\$ -	\$ 275.00	\$ -	\$ -	\$ -	\$ 13,654.06	\$ -	\$ 6,533.09	\$ -	\$ -	\$ -	\$ -	\$ -	\$ 20,462.15
54305	SERVICIOS DE PUBLICIDAD	\$ -	\$ 55.00	\$ -	\$ -	\$ -	\$ 550.00	\$ -	\$ 17,943.50	\$ -	\$ -	\$ -	\$ -	\$ -	\$ 18,548.50
54307	SERVICIOS DE LIMPIEZA Y FUMIGACIONES	\$ -	\$ -	\$ -	\$ -	\$ -	\$ 200.00	\$ -	\$ 9,004.52	\$ -	\$ -	\$ -	\$ -	\$ -	\$ 9,204.52
54313	IMPRESIONES PUBLICACIONES Y REPRODUCCIONES	\$ -	\$ 110.00	\$ -	\$ -	\$ -	\$ -	\$ -	\$ 8,859.05	\$ -	\$ -	\$ -	\$ -	\$ -	\$ 8,969.05
54314	ATENCIONES OFICIALES	\$ -	\$ 1,739.36	\$ -	\$ -	\$ -	\$ 12,462.35	\$ -	\$ 3,945.14	\$ -	\$ -	\$ -	\$ -	\$ -	\$ 18,146.85
54316	ARRENDAMIENTO DE MUEBLES	\$ -	\$ 2,480.50	\$ -	\$ -	\$ -	\$ 1,438.79	\$ -	\$ 4,450.82	\$ -	\$ -	\$ -	\$ -	\$ -	\$ 8,370.11
54317	ARRENDAMIENTO DE IMUEBLES	\$ -	\$ -	\$ -	\$ -	\$ -	\$ 1,161.11	\$ -	\$ 2,182.46	\$ -	\$ -	\$ -	\$ -	\$ -	\$ 3,343.57
54399	SERVICIOS GENER. Y ARRENDAM. DIVERSOS	\$ 5,000.00	\$ 36,871.32	\$ -	\$ -	\$ -	\$ 163,889.08	\$ -	\$ 229,730.59	\$ -	\$ -	\$ -	\$ -	\$ -	\$ 435,490.99
544	PASAJES Y VIÁTICOS	\$ -	\$ 14,834.00	\$ -	\$ 2,239.26	\$ -	\$ 1,210.00	\$ -	\$ 36,686.96	\$ -	\$ -	\$ -	\$ -	\$ -	\$ 54,970.22
54401	PASAJES AL INTERIOR	\$ -	\$ -	\$ -	\$ -	\$ -	\$ -	\$ -	\$ 2,444.13	\$ -	\$ -	\$ -	\$ -	\$ -	\$ 2,444.13
54402	PASAJES AL EXTERIOR	\$ -	\$ -	\$ -	\$ -	\$ -	\$ -	\$ -	\$ 841.00	\$ -	\$ -	\$ -	\$ -	\$ -	\$ 841.00
54403	VIATICOS POR COMISION INTERNA	\$ -	\$ 9,834.00	\$ -	\$ 2,239.26	\$ -	\$ 1,210.00	\$ -	\$ 32,773.89	\$ -	\$ -	\$ -	\$ -	\$ -	\$ 46,057.15
54404	VIATICOS POR COMISION EXTERNA	\$ -	\$ 5,000.00	\$ -	\$ -	\$ -	\$ -	\$ -	\$ 627.94	\$ -	\$ -	\$ -	\$ -	\$ -	\$ 5,627.94
545	CONSULTORIAS ESTUDIOS E INVESTIGACIONES	\$ -	\$ 68,952.00	\$ -	\$ -	\$ -	\$ 14,469.71	\$ -	\$ 86,512.09	\$ -	\$ -	\$ -	\$ 10,540.00	\$ -	\$ 169,933.80
54501	SERVICIOS MÉDICOS	\$ -	\$ 750.00	\$ -	\$ -	\$ -	\$ -	\$ -	\$ 1,998.30	\$ -	\$ -	\$ -	\$ -	\$ -	\$ 2,748.30
54503	SERVICIOS JURIDICOS	\$ -	\$ 8,500.00	\$ -	\$ -	\$ -	\$ -	\$ -	\$ 27,150.00	\$ -	\$ -	\$ -	\$ -	\$ -	\$ 35,650.00
54504	SERVICIOS DE CONTABILIDAD Y AUDITORÍA	\$ -	\$ 5,500.00	\$ -	\$ -	\$ -	\$ -	\$ -	\$ 21,955.54	\$ -	\$ -	\$ -	\$ -	\$ -	\$ 27,455.54
54505	SERVICIOS DE CAPACITACIÓN	\$ -	\$ 3,055.00	\$ -	\$ -	\$ -	\$ -	\$ -	\$ 966.66	\$ -	\$ -	\$ -	\$ -	\$ -	\$ 4,021.66
54507	DESARROLLO INFORMATICO	\$ -	\$ -	\$ -	\$ -	\$ -	\$ -	\$ -	\$ 275.00	\$ -	\$ -	\$ -	\$ -	\$ -	\$ 275.00
54508	ESTUDIOS E INVESTIGACIONES	\$ -	\$ 55.00	\$ -	\$ -	\$ -	\$ -	\$ -	\$ -	\$ -	\$ -	\$ -	\$ -	\$ -	\$ 55.00
54599	CONSULTORIAS, ESTUDIOS E INVESTIGACIONES DIVERSAS	\$ -	\$ 51,092.00	\$ -	\$ -	\$ -	\$ 14,469.71	\$ -	\$ 34,166.59	\$ -	\$ -	\$ -	\$ 10,540.00	\$ -	\$ 99,728.30
546	TRATAMIENTO DE DESECHOS	\$ -	\$ -	\$ -	\$ -	\$ -	\$ 106,983.08	\$ -	\$ 387,018.95	\$ -	\$ -	\$ -	\$ -	\$ -	\$ 494,002.03
54601	LIMPIEZA DE CALLES	\$ -	\$ -	\$ -	\$ -	\$ -	\$ -	\$ -	\$ -	\$ -	\$ -	\$ -	\$ -	\$ -	\$ -
54602	DEPÓSITOS DE DESECHOS	\$ -	\$ -	\$ -	\$ -	\$ -	\$ 53,151.52	\$ -	\$ 278,826.94	\$ -	\$ -	\$ -	\$ -	\$ -	\$ 331,978.46
54602	SERVICIOS DIVERSOS	\$ -	\$ -	\$ -	\$ -	\$ -	\$ 53,831.56	\$ -	\$ 108,192.01	\$ -	\$ -	\$ -	\$ -	\$ -	\$ 162,023.57
55	GASTOS FINANCIEROS Y OTROS	\$ 25,654.10	\$ 72,598.75	\$ 750.00	\$ -	\$ 1340,950.96	\$ 75,541.95	\$ 487.54	\$ 91,182.02	\$ 840.00	\$ 8,046.40	\$ -	\$ -	\$ 343.57	\$ 1616,395.29
553	INTER. Y COMIS. DE EMPRESTITOS INTERNOS	\$ -	\$ -	\$ -	\$ -	\$ 1340,950.96	\$ -	\$ -	\$ -	\$ -	\$ -	\$ -	\$ -	\$ -	\$ 1340,950.96
55302	DE INST. DESCENTRALIZ. NO EMPRESARIALES	\$ -	\$ -	\$ -	\$ -	\$ -	\$ -	\$ -	\$ -	\$ -	\$ -	\$ -	\$ -	\$ -	\$ -

CODIGO	CONCEPTO	FONDO GENERAL						PRESTAMO INTERNO 0000	FONDOS PROPIOS	FISDL 112	FONDO INS. CRECER JUNTOS	CESC 121	DONACIONES	MINISTERIO DE JUSTICIA	TOTAL
		FODES GENERAL (109)	FODES 120 1.5%	FODES (111) 75%	FODES 110 25%	FODES 125 Deuda publica	FODES 216 FA.M.								
55308	DE EMPRESAS PRIVADAS FINANCIERAS	\$ -	\$ -	\$ -	\$ -	\$ 1340,950.96	\$ -	\$ -	\$ -	\$ -	\$ -	\$ -	\$ -	\$ -	\$ 1340,950.96
555	IMPUESTOS, TASAS Y DERECHOS.	\$ -	\$ -	\$ -	\$ -	\$ -	\$ 44.00	\$ -	\$ 398.74	\$ -	\$ -	\$ -	\$ -	\$ -	\$ 442.74
55501	IMPUESTOS SOBRE LA RENTA	\$ -	\$ -	\$ -	\$ -	\$ -	\$ -	\$ -	10.88	\$ -	\$ -	\$ -	\$ -	\$ -	10.88
55599	IMPUESTOS, TASAS Y DERECHOS	\$ -	\$ -	\$ -	\$ -	\$ -	44.00	\$ -	387.86	\$ -	\$ -	\$ -	\$ -	\$ -	431.86
556	SEGUROS COMISIONES Y GASTOS BANCARIOS	\$ -	\$ 53,557.01	\$ 750.00	\$ -	\$ -	\$ 7,618.36	\$ 487.54	\$ 25,071.71	\$ -	\$ -	\$ -	\$ -	\$ -	\$ 87,484.62
55601	PRIMAS Y GASTOS DE SEGUROS DE PERSONAS	\$ -	22,631.72	\$ -	\$ -	\$ -	\$ -	\$ -	13,450.12	\$ -	\$ -	\$ -	\$ -	\$ -	36,081.84
55602	PRIMAS Y GASTOS DE SEGUROS DE BIENES	\$ -	28,831.86	\$ -	\$ -	\$ -	6,028.00	\$ -	9,920.02	\$ -	\$ -	\$ -	\$ -	\$ -	44,779.88
55603	COMISIONES Y GASTOS BANCARIOS	\$ -	2,093.43	750.00	\$ -	\$ -	1,590.36	487.54	1,701.57	\$ -	\$ -	\$ -	\$ -	\$ -	6,622.90
557	OTROS GASTOS CLASIFICADOS	\$ 25,654.10	\$ 19,041.74	\$ -	\$ -	\$ -	\$ 67,879.59	\$ -	\$ 65,711.57	\$ 840.00	\$ 8,046.40	\$ -	\$ -	\$ 343.57	\$ 187,516.97
55703	MULTAS Y COSTOS JUDICIALES	\$ -	\$ -	\$ -	\$ -	\$ -	\$ -	\$ -	193.33	\$ -	\$ -	\$ -	\$ -	\$ -	193.33
55799	GASTOS DIVERSOS	25,654.10	19,041.74	\$ -	\$ -	\$ -	67,879.59	\$ -	65,518.24	840.00	8,046.40	\$ -	\$ -	343.57	187,323.64
56	TRANSFERENCIAS CORRIENTES	\$ -	\$ 2,750.00	\$ -	\$ -	\$ -	\$ 154,610.12	\$ -	\$ 102,843.81	\$ -	\$ -	\$ -	\$ -	\$ -	\$ 4676,895.79
562	TRANSFERENCIAS	\$ -	\$ 2347,506.52	\$ -	\$ -	\$ -	\$ 1300,915.76	\$ -	\$ 768,269.58	\$ -	\$ -	\$ -	\$ -	\$ -	\$ 4416,691.86
56201	TRANSFER. CORRIENTES AL SECTOR PÚBLICO	\$ -	2347,506.52	\$ -	\$ -	\$ -	1300,915.76	\$ -	768,269.58	\$ -	\$ -	\$ -	\$ -	\$ -	4416,691.86
563	TRANSFERENCIAS CORRIENTES	\$ -	\$ 2,750.00	\$ -	\$ -	\$ -	\$ 154,610.12	\$ -	\$ 102,843.81	\$ -	\$ -	\$ -	\$ -	\$ -	\$ 260,203.93
56303	A ORGANISMOS SIN FINES DE LUCRO	\$ -	\$ -	\$ -	\$ -	\$ -	\$ -	\$ -	2,125.00	\$ -	\$ -	\$ -	\$ -	\$ -	2,125.00
56304	A PERSONAL NATURALES	\$ -	2,750.00	\$ -	\$ -	\$ -	128,821.76	\$ -	100,597.98	\$ -	\$ -	\$ -	\$ -	\$ -	232,169.74
56305	BECAS	\$ -	\$ -	\$ -	\$ -	\$ -	25,788.36	\$ -	120.83	\$ -	\$ -	\$ -	\$ -	\$ -	25,909.19
61	INVERSIONES EN ACTIVO FIJO	\$ 58,781.88	\$ 642,019.46	\$ 270,892.85	\$ -	\$ -	\$ 567,292.45	\$ 2135,841.87	\$ 131,037.25	\$ 11,296.83	\$ -	\$ 1,263.40	\$ 12,085.65	\$ -	\$ 3830,511.64
611	BIENES MUEBLES	\$ 5,000.00	\$ 17,790.59	\$ -	\$ -	\$ -	\$ 57,560.00	\$ -	\$ 84,458.25	\$ -	\$ -	\$ -	\$ -	\$ -	\$ 164,808.84
61101	MOBILIARIOS	\$ -	4,453.00	\$ -	\$ -	\$ -	1,008.33	\$ -	6,672.10	\$ -	\$ -	\$ -	\$ -	\$ -	12,133.43
61102	MAQUINARIAS Y EQUIPOS	\$ -	2,165.00	\$ -	\$ -	\$ -	1,100.00	\$ -	35,517.91	\$ -	\$ -	\$ -	\$ -	\$ -	38,782.91
61104	EQUIPOS INFORMATICOS	\$ -	6,936.75	\$ -	\$ -	\$ -	1,100.00	\$ -	7,686.85	\$ -	\$ -	\$ -	\$ -	\$ -	15,723.60
61105	VEHICULOS DE TRANSPORTE	\$ -	1,650.00	\$ -	\$ -	\$ -	40,500.00	\$ -	\$ -	\$ -	\$ -	\$ -	\$ -	\$ -	42,150.00
61108	HERRAMIENTAS Y REPUESTOS PRINCIPALES	\$ -	2,585.84	\$ -	\$ -	\$ -	13,851.67	\$ -	4,209.00	\$ -	\$ -	\$ -	\$ -	\$ -	20,646.51
61199	BIENES MUEBLES DIVERSOS	5,000.00	\$ -	\$ -	\$ -	\$ -	\$ -	\$ -	30,372.39	\$ -	\$ -	\$ -	\$ -	\$ -	35,372.39
612	BIENES INMUEBLES	\$ -	\$ -	\$ -	\$ -	\$ -	\$ -	\$ 30,000.00	\$ -	\$ -	\$ -	\$ -	\$ -	\$ -	\$ 30,000.00
61201	TERRENOS	\$ -	\$ -	\$ -	\$ -	\$ -	\$ -	30,000.00	\$ -	\$ -	\$ -	\$ -	\$ -	\$ -	30,000.00
614	INTANGIBLES	\$ -	\$ 10,264.60	\$ -	\$ -	\$ -	\$ -	\$ -	\$ 1,025.00	\$ -	\$ -	\$ -	\$ -	\$ -	\$ 11,289.60
61403	DERECHOS DE PROPIEDAD INTELECTUAL	\$ -	10,264.60	\$ -	\$ -	\$ -	\$ -	\$ -	1,025.00	\$ -	\$ -	\$ -	\$ -	\$ -	11,289.60
615	ESTUDIOS DE PRE-INVERSION	\$ -	\$ 50,512.50	\$ -	\$ -	\$ -	\$ 5,000.00	\$ 20,000.00	\$ 2,313.28	\$ -	\$ -	\$ -	\$ -	\$ -	\$ 77,825.78
61501	PROYECTOS DE CONSTRUCCION	\$ -	7,562.50	\$ -	\$ -	\$ -	\$ -	\$ -	\$ -	\$ -	\$ -	\$ -	\$ -	\$ -	7,562.50

CODIGO	CONCEPTO	FONDO GENERAL						PRESTAMO INTERNO 0000	FONDOS PROPIOS	FISDL 112	FONDO INS. CRECER JUNTOS	CESC 121	DONACIONES	MINISTERIO DE JUSTICIA	TOTAL
		FODES GENERAL (109)	FODES 120 1.5%	FODES (111) 75%	FODES 110 25%	FODES 125 Deuda publica	FODES 216 FA.M.								
61599	PROYECTOS Y PROGRAMAS DE INVERSION DIVERSO	\$ -	\$ 42,950.00	\$ -	\$ -	\$ -	\$ 5,000.00	\$ 20,000.00	\$ 2,313.28	\$ -	\$ -	\$ -	\$ -	\$ -	\$ 70,263.28
616	INFRAESTRUCTURA	\$ 53,781.88	\$ 563,451.77	\$ 270,892.85	\$ -	\$ -	\$ 504,732.45	\$ 2085,841.87	\$ 43,240.72	\$ 11,296.83	\$ -	\$ 1,263.40	\$ 12,085.65	\$ -	\$ 3546,587.42
61601	VIALES	\$ -	\$ 186,155.72	\$ 5,560.34	\$ -	\$ -	\$ 6,546.34	\$ 504,975.36	\$ 1,315.78	\$ -	\$ -	\$ -	\$ -	\$ -	\$ 704,553.54
61602	DE SALUD Y SANEAMIENTO AMBIENTAL	\$ -	\$ -	\$ -	\$ -	\$ -	\$ 37,340.56	\$ -	\$ 35,000.00	\$ -	\$ -	\$ -	\$ -	\$ -	\$ 72,340.56
61603	DE EDUCACION Y RECREACION	\$ -	\$ 81,776.76	\$ -	\$ -	\$ -	\$ -	\$ 226,643.66	\$ 4,765.96	\$ -	\$ -	\$ -	\$ -	\$ -	\$ 313,186.38
61604	DE VIVIENDA Y OFICINA	\$ -	\$ -	\$ -	\$ -	\$ -	\$ -	\$ 7,018.40	\$ -	\$ -	\$ -	\$ -	\$ -	\$ -	\$ 7,018.40
61606	ELECTRICAS Y COMUNICACIONES	\$ -	\$ 60,119.70	\$ -	\$ -	\$ -	\$ -	\$ 3,000.00	\$ -	\$ -	\$ -	\$ -	\$ -	\$ -	\$ 63,119.70
61608	SUPERVISION DE INFRAESTRUCTURA	\$ -	\$ 175,820.19	\$ -	\$ -	\$ -	\$ 125,000.00	\$ 27,531.90	\$ -	\$ -	\$ -	\$ -	\$ -	\$ -	\$ 328,352.09
61699	OBRAS DE INFRAESTRUCTURAS DIVERSOS	\$ 53,781.88	\$ 59,579.40	\$ 265,332.51	\$ -	\$ -	\$ 335,845.55	\$ 1316,672.55	\$ 2,158.98	\$ 11,296.83	\$ -	\$ 1,263.40	\$ 12,085.65	\$ -	\$ 2058,016.75
71	AMORTIZACION DE ENDEUDAMIENTO PUBLICO	\$ -	\$ -	\$ -	\$ -	\$ 837,148.16	\$ -	\$ -	\$ -	\$ -	\$ -	\$ -	\$ -	\$ -	\$ 837,148.16
713	AMORTIZACION DE EMPRESTITOS INTERNOS	\$ -	\$ -	\$ -	\$ -	\$ 837,148.16	\$ -	\$ -	\$ -	\$ -	\$ -	\$ -	\$ -	\$ -	\$ 837,148.16
71308	DE EMPRESAS PRIVADAS FINANCIERAS	\$ -	\$ -	\$ -	\$ -	\$ 837,148.16	\$ -	\$ -	\$ -	\$ -	\$ -	\$ -	\$ -	\$ -	\$ 837,148.16
72	SALDOS DE AÑOS ANTERIORES	\$ -	\$ 12,438.58	\$ -	\$ -	\$ -	\$ 45,427.23	\$ 26,531.02	\$ 34,856.36	\$ -	\$ -	\$ -	\$ -	\$ -	\$ 119,253.19
722	CUENTAS POR PAGAR DE AÑOS ANTERIORES GASTOS DE CAPITAL	\$ -	\$ 12,438.58	\$ -	\$ -	\$ -	\$ 45,427.23	\$ 26,531.02	\$ 34,856.36	\$ -	\$ -	\$ -	\$ -	\$ -	\$ 119,253.19
72101	CUENTAS POR PAGAR DE AÑOS ANTERIORES GASTOS CORRIENTES	\$ -	\$ 12,438.58	\$ -	\$ -	\$ -	\$ 45,427.23	\$ 26,531.02	\$ 34,856.36	\$ -	\$ -	\$ -	\$ -	\$ -	\$ 119,253.19
91	ASIGNACIONES POR APLICAR GASTO CORRIENTES	\$ 19,393.35	\$ 435,925.41	\$ 28,865.83	\$ 401.98	\$ 220,661.05	\$ 68,662.88	\$ -	\$ 174,339.50	\$ 27.50	\$ -	\$ -	\$ -	\$ -	\$ 948,277.50
991	ASIGNACIONES POR APLICAR GASTO CORRIENTES	\$ 19,393.35	\$ 435,925.41	\$ 28,865.83	\$ 401.98	\$ 220,661.05	\$ 68,662.88	\$ -	\$ 174,339.50	\$ 27.50	\$ -	\$ -	\$ -	\$ -	\$ 948,277.50
99101	ASIGNACIONES POR APLICAR GASTO CORRIENTES	\$ 19,393.35	\$ 435,925.41	\$ 28,865.83	\$ 401.98	\$ 220,661.05	\$ 68,662.88	\$ -	\$ 174,339.50	\$ 27.50	\$ -	\$ -	\$ -	\$ -	\$ 948,277.50
Total Rubro de Agrupacion		\$ 122,381.44	\$ 4136,843.33	\$ 300,508.68	\$ 3,611.28	\$ 2398,760.17	\$ 3040,082.09	\$ 2212,860.43	\$ 5620,745.60	\$ 18,747.09	\$ 8,046.40	\$ 1,263.40	\$ 22,625.65	\$ 343.57	\$ 17886,819.13
Total Cuentas Presupuestarias		\$ 122,381.44	\$ 4136,843.33	\$ 300,508.68	\$ 3,611.28	\$ 2398,760.17	\$ 3040,082.09	\$ 2212,860.43	\$ 5620,745.60	\$ 18,747.09	\$ 8,046.40	\$ 1,263.40	\$ 22,625.65	\$ 343.57	\$ 17886,819.13
Total Objetos Especificos		\$ 122,381.44	\$ 4136,843.33	\$ 300,508.68	\$ 3,611.28	\$ 2398,760.17	\$ 3040,082.09	\$ 2212,860.43	\$ 5620,745.60	\$ 18,747.09	\$ 8,046.40	\$ 1,263.40	\$ 22,625.65	\$ 343.57	\$ 17886,819.13



CUSCATLAN SUR, DEPARTAMENTO DE CUSCATLAN.
PRESUPUESTO MUNICIPAL POR DISTRITO/// EGRESOS MAYO-DICIEMBRE 2024
CONSOLIDADO GENERAL DE EGRESOS.



CODIGO	CONCEPTO	EGRESOS GENERALES ESTIMADOS A ERROGAR DE MAYO - DICIEMBRE 2024 SON LOS SIGUIENTES:											Cuscatlan Sur.	TOTAL
		Distrito Cojutepeque	Distrito Tenancingo	Distrito Candelaria	Distrito Monte San Juan	Distrito El Rosario	Distrito San Ramon	Distrito San Cristobal	Distrito Santa Cruz Michapa	Distrito Santa Cruz Analquito	Distrito San Rafael Cedros	Distrito El Carmen		
51	REMUNERACIONES	\$ 2033,715.41	\$ 197,032.03	\$ 108,914.51	\$ 260,486.01	\$ 218,298.99	\$ 157,163.41	\$ 158,618.12	\$ 292,465.04	\$ 115,193.02	\$ 600,401.18	\$ 277,554.30	\$ 682,907.52	\$ 5102,749.54
511	REMUNERACIONES PERMANENTES	\$ 1734,356.97	\$ 149,640.82	\$ 79,159.29	\$ 149,920.40	\$ 107,049.77	\$ 92,265.00	\$ 120,153.61	\$ 146,157.56	\$ 85,107.64	\$ 423,759.95	\$ 213,890.24	\$ 584,379.60	\$ 3885,840.85
51101	SUELDOS	\$ 1428,141.19	\$ 134,001.32	\$ 73,859.29	\$ 130,233.60	\$ 87,922.88	\$ 80,120.00	\$ 105,267.30	\$ 146,157.56	\$ 75,965.20	\$ 375,732.36	\$ 190,387.24	\$ 444,632.15	\$ 3272,420.09
51103	AGUINALDOS	\$ 161,500.00	\$ 9,539.92	\$ 4,400.00	\$ 12,776.80	\$ 8,656.01	\$ 11,015.00	\$ 11,140.00	\$ -	\$ 7,030.65	\$ 37,600.00	\$ 22,039.29	\$ 72,547.45	\$ 358,245.12
51105	DIETAS	\$ -	\$ -	\$ -	\$ -	\$ -	\$ -	\$ -	\$ -	\$ -	\$ -	\$ -	\$ 67,200.00	\$ 67,200.00
51107	BENEFICIOS ADICIONALES	\$ -	\$ 6,099.58	\$ 900.00	\$ 6,910.00	\$ 10,470.88	\$ -	\$ 3,746.31	\$ -	\$ 2,111.79	\$ 10,352.59	\$ 1,463.71	\$ -	\$ 42,054.86
51102	SALARIOS POR JORNAL	\$ 144,715.78	\$ -	\$ -	\$ -	\$ -	\$ 1,130.00	\$ -	\$ -	\$ -	\$ 75.00	\$ -	\$ -	\$ 145,920.78
512	REMUNERACIONES EVENTUALES	\$ -	\$ 5,591.53	\$ 3,590.97	\$ 61,597.64	\$ 70,466.86	\$ 38,894.00	\$ 13,293.43	\$ 102,126.39	\$ 13,792.78	\$ 52,264.65	\$ 6,600.00	\$ -	\$ 368,218.25
51201	SUELDOS	\$ -	\$ -	\$ 3,140.57	\$ 14,003.20	\$ 61,506.68	\$ -	\$ -	\$ -	\$ -	\$ 38,768.65	\$ -	\$ -	\$ 117,419.10
51202	SALARIOS POR JORNAL	\$ -	\$ 2,000.00	\$ 450.40	\$ 40,564.44	\$ 2,000.23	\$ 30,440.00	\$ 13,293.43	\$ 102,126.39	\$ 13,792.78	\$ 7,146.00	\$ 6,600.00	\$ -	\$ 218,413.67
51203	AGUINALDOS	\$ -	\$ -	\$ -	\$ 4,830.00	\$ 4,200.00	\$ 3,805.00	\$ -	\$ -	\$ -	\$ 4,600.00	\$ -	\$ -	\$ 17,435.00
51207	BENEFICIOS ADICIONALES	\$ -	\$ 3,591.53	\$ -	\$ 2,200.00	\$ 2,759.95	\$ 4,649.00	\$ -	\$ -	\$ -	\$ 1,750.00	\$ -	\$ -	\$ 14,950.48
513	REMUNERACIONES EXTRAORDINARIAS	\$ -	\$ -	\$ 904.00	\$ 6,048.61	\$ 2,003.91	\$ -	\$ 3,592.81	\$ -	\$ -	\$ -	\$ 2,000.00	\$ -	\$ 14,549.33
51301	HORAS EXTRAORDINARIAS	\$ -	\$ -	\$ 304.00	\$ 6,048.61	\$ 2,003.91	\$ -	\$ 3,592.81	\$ -	\$ -	\$ -	\$ 2,000.00	\$ -	\$ 13,949.33
51302	BENEFICIOS EXTRAORDINARIOS	\$ -	\$ -	\$ 600.00	\$ -	\$ -	\$ -	\$ -	\$ -	\$ -	\$ -	\$ -	\$ -	\$ 600.00
514	CONTRIBUCIONES PATRONALES A INST- DE SEGURIDAD SOCIAL PUBLICAS	\$ 139,215.56	\$ 9,831.75	\$ 9,914.44	\$ 15,796.97	\$ 11,752.76	\$ 11,820.53	\$ 9,903.59	\$ 30,692.30	\$ 7,581.08	\$ 37,183.26	\$ 20,025.65	\$ 46,742.61	\$ 350,460.50
51401	REMUNERACIONES PERMANENTES INPEP - ISSS	\$ 139,215.56	\$ 9,831.75	\$ 9,914.44	\$ 15,796.97	\$ 11,752.76	\$ 11,820.53	\$ 9,903.59	\$ 30,692.30	\$ 7,581.08	\$ 37,183.26	\$ 20,025.65	\$ 46,742.61	\$ 350,460.50
515	CONTRIBUCIONES PATRONALES A INST- DE SEGURIDAD SOCIAL PRIVADAS	\$ 122,492.23	\$ 11,015.05	\$ 14,345.81	\$ 14,659.89	\$ 11,466.00	\$ 7,182.44	\$ 6,795.10	\$ 13,488.79	\$ 8,711.52	\$ 36,194.14	\$ 15,438.68	\$ 44,785.31	\$ 306,574.96
51501	POR REMUNERACIONES PERMANENTES AFP	\$ 122,492.23	\$ 11,015.05	\$ 14,345.81	\$ 14,659.89	\$ 11,466.00	\$ 7,182.44	\$ 6,795.10	\$ 13,488.79	\$ 8,711.52	\$ 36,194.14	\$ 15,438.68	\$ 44,785.31	\$ 306,574.96
516	GASTOS DE REPRESENTACION	\$ -	\$ -	\$ -	\$ -	\$ -	\$ -	\$ -	\$ -	\$ -	\$ -	\$ -	\$ 7,000.00	\$ 7,000.00
51601	POR PRESTACION DE SERVICIOS EN EL PAIS	\$ -	\$ -	\$ -	\$ -	\$ -	\$ -	\$ -	\$ -	\$ -	\$ -	\$ -	\$ 7,000.00	\$ 7,000.00
51602	POR PRESTACION DE SERVICIOS EN EL EXTERIOR	\$ -	\$ -	\$ -	\$ -	\$ -	\$ -	\$ -	\$ -	\$ -	\$ -	\$ -	\$ -	\$ -
517	INDEMNIZACIONES	\$ 5,283.25	\$ 20,952.88	\$ -	\$ 12,362.50	\$ 14,018.45	\$ 7,001.44	\$ 90.13	\$ -	\$ -	\$ 50,999.18	\$ 18,069.73	\$ -	\$ 128,777.56
51701	A PERSONAL DE SERVICIOS PERMANENTES	\$ 5,283.25	\$ 20,952.88	\$ -	\$ 12,362.50	\$ 10,985.11	\$ 7,001.44	\$ 90.13	\$ -	\$ -	\$ 46,999.18	\$ 18,069.73	\$ -	\$ 121,744.22
51702	AL PERSONAL DE SERVICIOS	\$ -	\$ -	\$ -	\$ -	\$ 3,033.34	\$ -	\$ -	\$ -	\$ -	\$ 4,000.00	\$ -	\$ -	\$ 7,033.34
519	REMUNERACIONES DIVERSAS	\$ 32,367.40	\$ -	\$ 1,000.00	\$ 100.00	\$ 1,541.24	\$ -	\$ 4,789.45	\$ -	\$ -	\$ -	\$ 1,530.00	\$ -	\$ 41,328.09

CODIGO	CONCEPTO	EGRESOS GENERALES ESTIMADOS A ERROGAR DE MAYO - DICIEMBRE 2024 SON LOS SIGUIENTES:											Cuscatlan Sur.	TOTAL
		Distrito Cojutepeque	Distrito Tenancingo	Distrito Candelaria	Distrito Monte San Juan	Distrito El Rosario	Distrito San Ramon	Distrito San Cristobal	Distrito Santa Cruz Michapa	Distrito Santa Cruz Analquito	Distrito San Rafael Cedros	Distrito El Carmen		
51901	HONORARIOS	\$ -	\$ -	\$ -	\$ -	\$ -	\$ -	\$ 4,789.45	\$ -	\$ -	\$ -	\$ 1,530.00	\$ -	\$ 6,319.45
51903	PRESTACIONES SOCIALES AL PERSONAL	\$ -	\$ -	\$ 1,000.00	\$ -	\$ -	\$ -	\$ -	\$ -	\$ -	\$ -	\$ -	\$ -	\$ 1,000.00
51999	REMUNERACIONES DIVERSAS	\$ 32,367.40	\$ -	\$ -	\$ 100.00	\$ 1,541.24	\$ -	\$ -	\$ -	\$ -	\$ -	\$ -	\$ -	\$ 34,008.64
54	ADQUISICIONES DE BIENES Y SERVICIOS	\$ 1597,747.24	\$ 183,582.97	\$ 230,638.99	\$ 226,618.89	\$ 222,315.81	\$ 149,398.00	\$ 257,022.96	\$ 136,148.64	\$ 74,039.84	\$ 445,971.35	\$ 426,266.19	\$ 1222,529.00	\$ 5172,279.88
541	BIENES DE USO Y CONSUMO	\$ 564,218.37	\$ 100,546.69	\$ 53,387.54	\$ 139,839.29	\$ 118,067.00	\$ 69,016.70	\$ 158,519.79	\$ 34,092.94	\$ 31,333.52	\$ 284,380.83	\$ 87,893.22	\$ 769,533.84	\$ 2410,829.73
54101	PRODUCTOS ALIMENTICIOS PARA PERSONAS	\$ 37,592.94	\$ 8,773.74	\$ 32,170.00	\$ 13,281.52	\$ 6,689.19	\$ 6,587.66	\$ 36,958.97	\$ 1,730.38	\$ 4,961.13	\$ 61,452.20	\$ 4,501.48	\$ 450,000.00	\$ 664,699.21
54102	PRODUCTOS ALIMENTICIOS PARA ANIMALES	\$ 1,819.43	\$ -	\$ -	\$ -	\$ -	\$ 1,200.00	\$ -	\$ -	\$ 935.00	\$ -	\$ -	\$ -	\$ 3,954.43
54103	PRODUCTOS AGROPECUARIOS Y FORESTALES	\$ 5,145.60	\$ 2,520.83	\$ -	\$ -	\$ -	\$ -	\$ 2,750.00	\$ 55.00	\$ 2,200.00	\$ 2,584.64	\$ 1,136.70	\$ -	\$ 16,392.77
54104	PRODUCTOS TEXTILES Y VESTUARIOS	\$ 91,225.36	\$ 1,925.00	\$ 522.78	\$ 4,658.57	\$ 1,368.21	\$ 9,453.35	\$ 6,300.53	\$ 2,368.00	\$ 2,500.00	\$ 17,629.46	\$ 2,977.25	\$ 110,000.00	\$ 250,928.51
54105	PRODUCTOS DE PAPEL Y CARTON	\$ 23,590.89	\$ 4,655.51	\$ 722.40	\$ 825.00	\$ 4,542.53	\$ 5,985.84	\$ 4,184.40	\$ 32.07	\$ 687.50	\$ 8,502.22	\$ 1,568.66	\$ 5,000.00	\$ 60,297.02
54106	PRODUCTOS DE CUERO Y CAUCHO	\$ 751.00	\$ 1,702.25	\$ -	\$ -	\$ -	\$ 398.20	\$ -	\$ 518.27	\$ 269.50	\$ 2,995.76	\$ 806.77	\$ 2,000.00	\$ 9,441.75
54107	PRODUCTOS QUIMICOS	\$ 20,889.77	\$ 2,717.69	\$ 1,276.50	\$ 2,692.44	\$ 3,938.12	\$ 900.00	\$ 1,979.46	\$ 1,635.35	\$ 2,087.25	\$ 9,706.68	\$ 791.61	\$ 5,000.00	\$ 53,614.87
54108	PRODUCTOS FARMACEUTICOS Y MEDICINALES	\$ 2,000.00	\$ -	\$ -	\$ 2,750.00	\$ -	\$ -	\$ -	\$ -	\$ -	\$ 2,328.70	\$ -	\$ -	\$ 7,078.70
54109	LLANTAS Y NEUMATICOS	\$ 41,736.52	\$ 1,008.33	\$ 1,115.00	\$ 1,980.00	\$ -	\$ 2,880.00	\$ 3,249.01	\$ 570.90	\$ 594.00	\$ 12,804.74	\$ 286.00	\$ -	\$ 66,224.50
54110	COMBUSTIBLES Y LUBRICANTES	\$ 117,593.55	\$ 3,345.11	\$ 6,126.29	\$ 14,221.98	\$ 6,384.32	\$ 13,463.80	\$ 10,962.31	\$ 9,805.43	\$ 4,177.00	\$ 49,660.95	\$ 12,306.69	\$ 5,000.00	\$ 253,047.43
54111	MINERALES NO METALICOS Y PRODUCTOS DERIVADOS	\$ 6,613.50	\$ 809.77	\$ -	\$ 12,157.39	\$ 32,200.00	\$ 1,507.00	\$ 18,444.16	\$ 415.27	\$ 143.00	\$ 8,669.25	\$ 1,919.95	\$ -	\$ 82,879.29
54112	MATERIALES METÁLICOS Y PRODUCTOS DERIVADOS	\$ 12,766.40	\$ 1,424.36	\$ -	\$ 27,266.50	\$ 9,450.00	\$ 2,579.97	\$ 31,738.35	\$ 4,527.02	\$ 3,093.12	\$ 10,664.57	\$ 27.69	\$ 3,000.00	\$ 106,537.98
54113	IMPRESIONES PUBLICACIONES Y REPRODUCCIONES	\$ -	\$ -	\$ -	\$ -	\$ -	\$ -	\$ -	\$ -	\$ 64.30	\$ 275.00	\$ 19.80	\$ -	\$ 359.10
54114	MATERIALES DE OFICINA	\$ 16,062.50	\$ 582.86	\$ 523.60	\$ 3,916.32	\$ 15,165.32	\$ 5,209.60	\$ 2,983.66	\$ 597.05	\$ 639.85	\$ 6,962.59	\$ 469.21	\$ 10,000.00	\$ 63,112.56
54115	MATERIALES INFORMATICOS	\$ 8,333.32	\$ 1,619.75	\$ 365.26	\$ 7,291.87	\$ 13,307.50	\$ 3,640.38	\$ 1,925.00	\$ -	\$ 419.10	\$ 9,035.20	\$ 653.20	\$ 10,000.00	\$ 56,590.58
54116	LIBROS, TEXTOS, UTILES DE ENSEÑANZA Y PUBLICACIONES	\$ -	\$ 237.90	\$ -	\$ 0.28	\$ -	\$ -	\$ -	\$ 1,072.50	\$ -	\$ 365.60	\$ 123.75	\$ 5,000.00	\$ 6,800.03
54117	MATERIALES DE DEFENSA Y SEGURIDAD PUBLICA	\$ -	\$ -	\$ -	\$ -	\$ -	\$ -	\$ -	\$ -	\$ -	\$ 2,110.00	\$ -	\$ -	\$ 2,110.00
54118	HERRAMIENTAS,REPUESTOS Y ACCESORIOS	\$ 49,123.36	\$ 122.65	\$ 5,000.00	\$ 11,357.50	\$ 2,002.36	\$ 2,268.59	\$ 23,237.75	\$ 1,062.65	\$ 1,240.00	\$ 5,622.53	\$ 1,467.83	\$ 10,000.00	\$ 112,505.22
54119	MATERIALES ELECTRICOS	\$ 41,462.02	\$ 151.25	\$ -	\$ 1,210.00	\$ 1,735.15	\$ 1,000.00	\$ 2,632.80	\$ 3,727.05	\$ 2,154.22	\$ 17,835.06	\$ 264.17	\$ 5,000.00	\$ 77,171.72
54121	ESPECIES MUNICIPALES DIVERSAS	\$ 8,688.29	\$ -	\$ 800.00	\$ 2,680.70	\$ 600.00	\$ 2,000.00	\$ 990.00	\$ -	\$ -	\$ 15,000.00	\$ 1,650.00	\$ -	\$ 32,408.99
54199	BIENES DE USO Y CONSUMO DIVERSOS	\$ 78,823.92	\$ 68,949.69	\$ 4,765.71	\$ 33,549.22	\$ 20,684.30	\$ 9,942.31	\$ 10,183.39	\$ 5,976.00	\$ 5,168.55	\$ 40,175.68	\$ 56,922.46	\$ 149,533.84	\$ 484,675.07
542	SERVICIOS BÁSICOS	\$ 264,084.13	\$ 48,950.86	\$ 78,194.48	\$ 51,816.19	\$ 76,078.96	\$ 26,336.30	\$ 65,412.72	\$ 72,184.44	\$ 15,193.17	\$ 86,766.49	\$ 290,309.35	\$ 275,000.00	\$ 1350,327.09
54201	SERVICIOS DE ENERGÍA ELÉCTRICA	\$ 62,835.52	\$ 38,732.94	\$ 3,012.46	\$ 40,909.02	\$ 41,529.02	\$ 20,360.33	\$ 59,640.46	\$ 65,322.34	\$ 12,839.96	\$ 65,570.48	\$ 239,923.81	\$ 50,000.00	\$ 700,676.34
54202	SERVICIOS DE AGUA	\$ 43,446.12	\$ 2,217.08	\$ 6,703.72	\$ 300.00	\$ 1.50	\$ 3,545.97	\$ -	\$ 2,167.42	\$ 635.84	\$ 8,352.20	\$ 1,752.74	\$ 125,000.00	\$ 194,122.59
54203	SERVICIOS DE TELECOMUNICACIONES	\$ 32,556.58	\$ 7,948.59	\$ 11,091.06	\$ 10,407.17	\$ 12,329.09	\$ 2,430.00	\$ 5,772.26	\$ 4,694.68	\$ 1,717.37	\$ 12,705.44	\$ 21,769.76	\$ -	\$ 123,422.00
54204	SERVICIOS DE CORREO	\$ -	\$ 52.25	\$ -	\$ 200.00	\$ 200.00	\$ -	\$ -	\$ -	\$ -	\$ 138.37	\$ -	\$ -	\$ 590.62
54205	ALUMBRADO PUBLICO	\$ 125,245.91	\$ -	\$ 57,387.24	\$ -	\$ 22,019.35	\$ -	\$ -	\$ -	\$ -	\$ -	\$ 26,863.04	\$ 100,000.00	\$ 331,515.54

CODIGO	CONCEPTO	EGRESOS GENERALES ESTIMADOS A ERROGAR DE MAYO - DICIEMBRE 2024 SON LOS SIGUIENTES:											Cuscatlan Sur.	TOTAL
		Distrito Cojutepeque	Distrito Tenancingo	Distrito Candelaria	Distrito Monte San Juan	Distrito El Rosario	Distrito San Ramon	Distrito San Cristobal	Distrito Santa Cruz Michapa	Distrito Santa Cruz Analquito	Distrito San Rafael Cedros	Distrito El Carmen		
543	SERVICIOS GENERALES Y ARRENDAMIENTOS	\$ 283,220.98	\$ 32,281.24	\$ 25,301.01	\$ 21,310.33	\$ 11,816.81	\$ 50,545.00	\$ 29,785.87	\$ 19,513.56	\$ 21,113.15	\$ 73,705.59	\$ 46,669.87	\$ 66,413.60	\$ 681,677.01
54301	MANTTO. Y REPARACION DE BIENES MUEBLES	\$ 15,107.34	\$ 2,750.00	\$ 1,444.66	\$ -	\$ -	\$ 4,518.45	\$ -	\$ -	\$ -	\$ 2,206.62	\$ 17,765.00	\$ -	\$ 43,792.07
54302	MANTTO. Y REPARACION DE VEHICULOS	\$ 34,867.55	\$ 2,491.82	\$ 3,300.00	\$ 3,214.96	\$ 5,693.21	\$ 4,375.25	\$ 11,038.36	\$ 7,000.00	\$ 2,933.33	\$ 3,497.50	\$ 5,275.33	\$ -	\$ 83,687.31
54303	MANTTO. Y REPARACIONES DE BIENES INMUEBLES	\$ 10,000.00	\$ -	\$ 12,910.70	\$ 110.00	\$ 440.00	\$ 908.84	\$ 4,747.69	\$ -	\$ -	\$ 2,489.66	\$ 55.00	\$ -	\$ 31,661.89
54304	TRANSPORTES,FLETES Y ALMACENAMIENTOS	\$ 2,730.00	\$ 1,100.00	\$ -	\$ 1,911.25	\$ 2,406.25	\$ 1,045.00	\$ 1,867.25	\$ 5,693.56	\$ 137.50	\$ 729.67	\$ 2,841.67	\$ -	\$ 20,462.15
54305	SERVICIOS DE PUBLICIDAD	\$ 2,200.00	\$ 137.50	\$ -	\$ -	\$ -	\$ -	\$ -	\$ 220.00	\$ 1.00	\$ 165.00	\$ 825.00	\$ 15,000.00	\$ 18,548.50
54307	SERVICIOS DE LIMPIEZA Y FUMIGACIONES	\$ 7,123.32	\$ -	\$ 1,243.00	\$ -	\$ -	\$ -	\$ -	\$ -	\$ -	\$ -	\$ 838.20	\$ -	\$ 9,204.52
54313	IMPRESIONES PUBLICACIONES Y REPRODUCCIONES	\$ -	\$ 1,946.45	\$ -	\$ 1,540.00	\$ -	\$ 805.00	\$ -	\$ -	\$ -	\$ 181.50	\$ 82.50	\$ 4,413.60	\$ 8,969.05
54314	ATENCIONES OFICIALES	\$ -	\$ 2,750.00	\$ -	\$ 8,502.41	\$ 3,277.35	\$ -	\$ 2,200.56	\$ -	\$ -	\$ 1,100.00	\$ 316.53	\$ -	\$ 18,146.85
54316	ARRENDAMIENTO DE MUEBLES	\$ -	\$ 757.82	\$ -	\$ -	\$ -	\$ 800.00	\$ -	\$ -	\$ -	\$ 6,669.29	\$ 143.00	\$ -	\$ 8,370.11
54317	ARRENDAMIENTO DE IMUEBLES	\$ -	\$ 1,100.00	\$ -	\$ -	\$ -	\$ 92.46	\$ -	\$ -	\$ -	\$ 1,161.11	\$ 990.00	\$ -	\$ 3,343.57
54399	SERVICIOS GENER. Y ARRENDAM. DIVERSOS	\$ 211,192.77	\$ 19,247.65	\$ 6,402.65	\$ 6,031.71	\$ -	\$ 38,000.00	\$ 9,932.01	\$ 6,600.00	\$ 18,041.32	\$ 55,505.24	\$ 17,537.64	\$ 47,000.00	\$ 435,490.99
544	PASAJES Y VIÁTICOS	\$ 45,453.26	\$ 1,254.18	\$ 40.00	\$ 1,494.35	\$ 1,588.96	\$ -	\$ 3,304.58	\$ 357.70	\$ -	\$ 358.44	\$ 1,118.75	\$ -	\$ 54,970.22
54401	PASAJES AL INTERIOR	\$ -	\$ 487.85	\$ -	\$ 660.00	\$ 702.08	\$ -	\$ -	\$ 357.70	\$ -	\$ 126.50	\$ 110.00	\$ -	\$ 2,444.13
54402	PASAJES AL EXTERIOR	\$ -	\$ -	\$ -	\$ -	\$ -	\$ -	\$ -	\$ -	\$ -	\$ 126.50	\$ 714.50	\$ -	\$ 841.00
54403	VIATICOS POR COMISION INTERNA	\$ 40,453.26	\$ 243.83	\$ 40.00	\$ 834.35	\$ 886.88	\$ -	\$ 3,304.58	\$ -	\$ -	\$ 55.00	\$ 239.25	\$ -	\$ 46,057.15
54404	VIATICOS POR COMISION EXTERNA	\$ 5,000.00	\$ 522.50	\$ -	\$ -	\$ -	\$ -	\$ -	\$ -	\$ -	\$ 50.44	\$ 55.00	\$ -	\$ 5,627.94
545	CONSULTORIAS ESTUDIOS E INVESTIGACIONES	\$ 84,268.30	\$ 550.00	\$ 7,414.96	\$ 4,000.00	\$ 5,555.54	\$ 3,500.00	\$ -	\$ 10,000.00	\$ 6,400.00	\$ 760.00	\$ 275.00	\$ 57,750.00	\$ 180,473.80
54501	SERVICIOS MÉDICOS	\$ 750.00	\$ -	\$ 1,998.30	\$ -	\$ -	\$ -	\$ -	\$ -	\$ -	\$ -	\$ -	\$ -	\$ 2,748.30
54503	SERVICIOS JURIDICOS	\$ -	\$ -	\$ -	\$ -	\$ 3,600.00	\$ 2,500.00	\$ -	\$ 5,600.00	\$ 3,200.00	\$ 450.00	\$ -	\$ 20,300.00	\$ 35,650.00
54504	SERVICIOS DE CONTABILIDAD Y AUDITORÍA	\$ -	\$ 550.00	\$ 4,500.00	\$ 4,000.00	\$ 1,955.54	\$ 1,000.00	\$ -	\$ 4,400.00	\$ 3,200.00	\$ 150.00	\$ -	\$ 7,700.00	\$ 27,455.54
54505	SERVICIOS DE CAPACITACIÓN	\$ 3,000.00	\$ -	\$ 916.66	\$ -	\$ -	\$ -	\$ -	\$ -	\$ -	\$ 105.00	\$ -	\$ -	\$ 4,021.66
54507	DESARROLLO INFORMÁTICO	\$ -	\$ -	\$ -	\$ -	\$ -	\$ -	\$ -	\$ -	\$ -	\$ -	\$ 275.00	\$ -	\$ 275.00
54508	ESTUDIOS E INVESTIGACIONES	\$ -	\$ -	\$ -	\$ -	\$ -	\$ -	\$ -	\$ -	\$ -	\$ 55.00	\$ -	\$ -	\$ 55.00
54599	CONSULTORIAS, ESTUDIOS E INVESTIGACIONES DIVERSAS	\$ 80,518.30	\$ -	\$ -	\$ -	\$ -	\$ -	\$ -	\$ -	\$ -	\$ -	\$ -	\$ 29,750.00	\$ 110,268.30
546	TRATAMIENTO DE DESECHOS	\$ 356,502.20	\$ -	\$ 66,301.00	\$ 8,158.73	\$ 9,208.54	\$ -	\$ -	\$ -	\$ -	\$ -	\$ -	\$ 53,831.56	\$ 494,002.03
54601	LIMPIEZA DE CALLES	\$ -	\$ -	\$ -	\$ -	\$ -	\$ -	\$ -	\$ -	\$ -	\$ -	\$ -	\$ -	\$ -
54602	DEPÓSITOS DE DESECHOS	\$ 250,410.19	\$ -	\$ 64,201.00	\$ 8,158.73	\$ 9,208.54	\$ -	\$ -	\$ -	\$ -	\$ -	\$ -	\$ -	\$ 331,978.46
54699	SERVICIOS DIVERSOS	\$ 106,092.01	\$ -	\$ 2,100.00	\$ -	\$ -	\$ -	\$ -	\$ -	\$ -	\$ -	\$ -	\$ 53,831.56	\$ 162,023.57
55	GASTOS FINANCIEROS Y OTROS	\$ 48,611.86	\$ 4,076.93	\$ 6,291.56	\$ 33,226.70	\$ 21,182.52	\$ 37,358.89	\$ 110.00	\$ 6,546.59	\$ 116.66	\$ 16,424.91	\$ 16,497.71	\$ 1425,950.96	\$ 1616,395.29
553	INTER. Y COMIS. DE EMPRESTITOS INTERNOS	\$ -	\$ -	\$ -	\$ -	\$ -	\$ -	\$ -	\$ -	\$ -	\$ -	\$ -	\$ 1340,950.96	\$ 1340,950.96
55302	DE INST. DESCENTRALIZ. NO EMPRESARIALES	\$ -	\$ -	\$ -	\$ -	\$ -	\$ -	\$ -	\$ -	\$ -	\$ -	\$ -	\$ -	\$ -

CODIGO	CONCEPTO	EGRESOS GENERALES ESTIMADOS A ERROGAR DE MAYO - DICIEMBRE 2024 SON LOS SIGUIENTES:											Cuscatlan Sur.	TOTAL	
		Distrito Cojutepeque	Distrito Tenancingo	Distrito Candelaria	Distrito Monte San Juan	Distrito El Rosario	Distrito San Ramon	Distrito San Cristobal	Distrito Santa Cruz Michapa	Distrito Santa Cruz Analquito	Distrito San Rafael Cedros	Distrito El Carmen			
55308	DE EMPRESAS PRIVADAS FINANCIERAS	\$ -	\$ -	\$ -	\$ -	\$ -	\$ -	\$ -	\$ -	\$ -	\$ -	\$ -	\$ -	\$ 1340,950.96	\$ 1340,950.96
555	IMPUESTOS, TASAS Y DERECHOS.	\$ -	\$ -	\$ -	\$ -	\$ -	\$ -	\$ -	\$ -	\$ -	\$ -	\$ 442.74	\$ -	\$ -	\$ 442.74
55501	IMPUESTOS SOBRE LA RENTA	\$ -	\$ -	\$ -	\$ -	\$ -	\$ -	\$ -	\$ -	\$ -	\$ 10.88	\$ -	\$ -	\$ -	\$ 10.88
55599	IMPUESTOS, TASAS Y DERECHOS	\$ -	\$ -	\$ -	\$ -	\$ -	\$ -	\$ -	\$ -	\$ -	\$ 431.86	\$ -	\$ -	\$ -	\$ 431.86
556	SEGUROS COMISIONES Y GASTOS BANCARIOS	\$ 48,611.86	\$ 3,823.68	\$ 3,497.89	\$ 2,177.99	\$ 2,254.65	\$ 188.42	\$ 110.00	\$ -	\$ 116.66	\$ 14,092.16	\$ 7,611.31	\$ 5,000.00	\$ 87,484.62	
55601	PRIMAS Y GASTOS DE SEGUROS DE PERSONAS	\$ 19,881.72	\$ 1,650.00	\$ 3,434.98	\$ 990.00	\$ 1,210.00	\$ -	\$ -	\$ -	\$ -	\$ 3,555.75	\$ 359.39	\$ 5,000.00	\$ 36,081.84	
55602	PRIMAS Y GASTOS DE SEGUROS DE BIENES	\$ 26,081.86	\$ 1,650.00	\$ -	\$ -	\$ -	\$ -	\$ -	\$ -	\$ 0.77	\$ 9,834.00	\$ 7,213.25	\$ -	\$ 44,779.88	
55603	COMISIONES Y GASTOS BANCARIOS	\$ 2,648.28	\$ 523.68	\$ 62.91	\$ 1,187.99	\$ 1,044.65	\$ 188.42	\$ 110.00	\$ -	\$ 115.89	\$ 702.41	\$ 38.67	\$ -	\$ 6,622.90	
557	OTROS GASTOS CLASIFICADOS	\$ -	\$ 253.25	\$ 2,793.67	\$ 31,048.71	\$ 18,927.87	\$ 37,170.47	\$ -	\$ 6,546.59	\$ -	\$ 1,890.01	\$ 8,886.40	\$ 80,000.00	\$ 187,516.97	
55703	MULTAS Y COSTOS JUDICIALES	\$ -	\$ -	\$ -	\$ -	\$ -	\$ 170.47	\$ -	\$ -	\$ -	\$ 22.86	\$ -	\$ -	\$ 193.33	
55799	GASTOS DIVERSOS	\$ -	\$ 253.25	\$ 2,793.67	\$ 31,048.71	\$ 18,927.87	\$ 37,000.00	\$ -	\$ 6,546.59	\$ -	\$ 1,867.15	\$ 8,886.40	\$ 80,000.00	\$ 187,323.64	
56	TRANSFERENCIAS CORRIENTES	\$ 501,824.09	\$ 48,551.42	\$ 85,074.78	\$ 54,307.51	\$ 62,760.80	\$ 29,894.26	\$ 90,581.59	\$ 89,043.71	\$ 15,106.75	\$ 124,108.96	\$ 43,024.29	\$ 3532,617.63	\$ 3607,806.02	
562	TRANSFERENCIAS	\$ 484,918.23	\$ 46,901.42	\$ 83,771.32	\$ 35,635.01	\$ 60,982.16	\$ 24,533.84	\$ 90,581.59	\$ 81,261.21	\$ 13,785.82	\$ 111,647.33	\$ 35,071.84	\$ 3347,602.09	\$ 3347,602.09	
56201	TRANSFER. CORRIENTES AL SECTOR PÚBLICO	\$ 484,918.23	\$ 46,901.42	\$ 83,771.32	\$ 35,635.01	\$ 60,982.16	\$ 24,533.84	\$ 90,581.59	\$ 81,261.21	\$ 13,785.82	\$ 111,647.33	\$ 35,071.84	\$ 3347,602.09	\$ 3347,602.09	
563	TRANSFERENCIAS CORRIENTES	\$ 16,905.86	\$ 1,650.00	\$ 1,303.46	\$ 18,672.50	\$ 1,778.64	\$ 5,360.42	\$ -	\$ 7,782.50	\$ 1,320.93	\$ 12,461.63	\$ 7,952.45	\$ 185,015.54	\$ 260,203.93	
56303	A ORGANISMOS SIN FINES DE LUCRO	\$ -	\$ -	\$ -	\$ -	\$ -	\$ -	\$ -	\$ 825.00	\$ 200.00	\$ -	\$ 1,100.00	\$ -	\$ 2,125.00	
56304	A PERSONAL NATURALES	\$ 2,090.00	\$ 1,650.00	\$ 1,303.46	\$ 7,700.00	\$ 1,778.64	\$ 5,360.42	\$ -	\$ 6,957.50	\$ 1,000.10	\$ 12,461.63	\$ 6,852.45	\$ 185,015.54	\$ 232,169.74	
56305	BECAS	\$ 14,815.86	\$ -	\$ -	\$ 10,972.50	\$ -	\$ -	\$ -	\$ -	\$ 120.83	\$ -	\$ -	\$ -	\$ 25,909.19	
61	INVERSIONES EN ACTIVO FIJO	\$ 2112,959.73	\$ 527,116.81	\$ 52,351.00	\$ 684.77	\$ 186,442.64	\$ 24,172.07	\$ 117,818.46	\$ 88,227.20	\$ 1,939.66	\$ 78,148.50	\$ 42,934.15	\$ 296,896.46	\$ 3529,691.45	
611	BIENES MUEBLES	\$ 24,119.22	\$ -	\$ 4,828.18	\$ 491.02	\$ -	\$ 5,000.00	\$ 74,100.24	\$ 26,904.55	\$ 1,939.66	\$ 27,265.37	\$ 160.60	\$ -	\$ 164,808.84	
61101	MOBILIARIOS	\$ 500.00	\$ -	\$ 550.00	\$ -	\$ -	\$ 2,000.00	\$ 1,611.50	\$ -	\$ -	\$ 7,311.33	\$ 160.60	\$ -	\$ 12,133.43	
61102	MAQUINARIAS Y EQUIPOS	\$ 2,000.00	\$ -	\$ 1,100.00	\$ -	\$ -	\$ -	\$ 29,467.91	\$ -	\$ -	\$ 6,215.00	\$ -	\$ -	\$ 38,782.91	
61104	EQUIPOS INFORMATICOS	\$ 3,936.75	\$ -	\$ 550.00	\$ 491.02	\$ -	\$ 3,000.00	\$ 2,520.83	\$ -	\$ 1,100.00	\$ 4,125.00	\$ -	\$ -	\$ 15,723.60	
61105	VEHICULOS DE TRANSPORTE	\$ -	\$ -	\$ -	\$ -	\$ -	\$ -	\$ 40,500.00	\$ -	\$ -	\$ 1,650.00	\$ -	\$ -	\$ 42,150.00	
61108	HERRAMIENTAS Y REPUESTOS PRINCIPALES	\$ 17,682.47	\$ -	\$ -	\$ -	\$ -	\$ -	\$ -	\$ -	\$ -	\$ 2,964.04	\$ -	\$ -	\$ 20,646.51	
61199	BIENES MUEBLES DIVERSOS	\$ -	\$ -	\$ 2,628.18	\$ -	\$ -	\$ -	\$ -	\$ 26,904.55	\$ 839.66	\$ 5,000.00	\$ -	\$ -	\$ 35,372.39	
612	BIENES INMUEBLES	\$ -	\$ -	\$ -	\$ -	\$ 30,000.00	\$ -	\$ -	\$ -	\$ -	\$ -	\$ -	\$ -	\$ 30,000.00	
61201	TERRENOS	\$ -	\$ -	\$ -	\$ -	\$ 30,000.00	\$ -	\$ -	\$ -	\$ -	\$ -	\$ -	\$ -	\$ 30,000.00	
614	INTANGIBLES	\$ 6,000.00	\$ -	\$ 275.00	\$ -	\$ -	\$ -	\$ -	\$ -	\$ -	\$ 4,814.60	\$ 200.00	\$ -	\$ 11,289.60	
61403	DERECHOS DE PROPIEDAD INTELECTUAL	\$ 6,000.00	\$ -	\$ 275.00	\$ -	\$ -	\$ -	\$ -	\$ -	\$ -	\$ 4,814.60	\$ 200.00	\$ -	\$ 11,289.60	
615	ESTUDIOS DE PRE-INVERSION	\$ -	\$ -	\$ 45,263.28	\$ -	\$ 20,000.00	\$ -	\$ 7,562.50	\$ -	\$ -	\$ -	\$ -	\$ 5,000.00	\$ 77,825.78	
61501	PROYECTOS DE CONSTRUCCION	\$ -	\$ -	\$ -	\$ -	\$ -	\$ -	\$ 7,562.50	\$ -	\$ -	\$ -	\$ -	\$ -	\$ 7,562.50	

CODIGO	CONCEPTO	EGRESOS GENERALES ESTIMADOS A ERROGAR DE MAYO - DICIEMBRE 2024 SON LOS SIGUIENTES:											Cuscatlan Sur.	TOTAL
		Distrito Cojutepeque	Distrito Tenancingo	Distrito Candelaria	Distrito Monte San Juan	Distrito El Rosario	Distrito San Ramon	Distrito San Cristobal	Distrito Santa Cruz Michapa	Distrito Santa Cruz Analquito	Distrito San Rafael Cedros	Distrito El Carmen		
61599	PROYECTOS Y PROGRAMAS DE INVERSION DIVERSO	\$ -	\$ -	\$ 45,263.28	\$ -	\$ 20,000.00	\$ -	\$ -	\$ -	\$ -	\$ -	\$ -	\$ 5,000.00	\$ 70,263.28
616	INFRAESTRUCTURA	\$ 2082,840.51	\$ 527,116.81	\$ 1,984.54	\$ 193.75	\$ 136,442.64	\$ 19,172.07	\$ 36,155.72	\$ 61,322.65	\$ -	\$ 46,068.53	\$ 42,573.55	\$ 291,896.46	\$ 3245,767.23
61601	VIALES	\$ 221,462.42	\$ 103,975.07	\$ -	\$ 193.75	\$ 100,910.74	\$ 19,044.43	\$ 36,155.72	\$ 18,177.98	\$ -	\$ 12,106.68	\$ 42,526.75	\$ 150,000.00	\$ 704,553.54
61602	DE SALUD Y SANEAMIENTO AMBIENTAL	\$ -	\$ -	\$ -	\$ -	\$ -	\$ -	\$ -	\$ 43,144.67	\$ -	\$ 29,195.89	\$ -	\$ -	\$ 72,340.56
61603	DE EDUCACION Y RECREACION	\$ -	\$ 226,643.66	\$ -	\$ -	\$ -	\$ -	\$ -	\$ -	\$ -	\$ 4,765.96	\$ -	\$ 81,776.76	\$ 313,186.38
61604	DE VIVIENDA Y OFICINA	\$ -	\$ 7,018.40	\$ -	\$ -	\$ -	\$ -	\$ -	\$ -	\$ -	\$ -	\$ -	\$ -	\$ 7,018.40
61606	ELECTRICAS Y COMUNICACIONES	\$ -	\$ -	\$ -	\$ -	\$ 3,000.00	\$ -	\$ -	\$ -	\$ -	\$ -	\$ -	\$ 60,119.70	\$ 63,119.70
61608	SUPERVISION DE INFRAESTRUCTURA	\$ -	\$ -	\$ -	\$ -	\$ 27,531.90	\$ -	\$ -	\$ -	\$ -	\$ -	\$ -	\$ -	\$ 27,531.90
61699	OBRAS DE INFRAESTRUCTURA DIVERSAS	\$ 1861,378.09	\$ 189,479.68	\$ 1,984.54	\$ -	\$ 5,000.00	\$ 127.64	\$ -	\$ -	\$ -	\$ -	\$ 46.80	\$ -	\$ 2058,016.75
71	AMORTIZACION DE ENDEUDAMIENTO PUBLICO	\$ -	\$ -	\$ -	\$ -	\$ -	\$ -	\$ -	\$ -	\$ -	\$ -	\$ -	\$ 837,148.16	\$ 837,148.16
713	AMORTIZACION EMPRESTITOS INTERNOS	\$ -	\$ -	\$ -	\$ -	\$ -	\$ -	\$ -	\$ -	\$ -	\$ -	\$ -	\$ 837,148.16	\$ 837,148.16
71308	DE EMPRESAS PRIVADAS FINANCIERAS	\$ -	\$ -	\$ -	\$ -	\$ -	\$ -	\$ -	\$ -	\$ -	\$ -	\$ -	\$ 837,148.16	\$ 837,148.16
72	SALDOS DE AÑOS ANTERIORES	\$ -	\$ 26,829.83	\$ -	\$ -	\$ -	\$ -	\$ 6,487.23	\$ -	\$ 14,164.41	\$ -	\$ 71,771.72	\$ -	\$ 119,253.19
721	CUENTAS POR PAGAR DE AÑOS ANTERIORES GASTOS CORRIENTES	\$ -	\$ 26,829.83	\$ -	\$ -	\$ -	\$ -	\$ 6,487.23	\$ -	\$ 14,164.41	\$ -	\$ 71,771.72	\$ -	\$ 119,253.19
72101	CUENTAS POR PAGAR DE AÑOS ANTERIORES GASTOS CORRIENTES	\$ -	\$ 26,829.83	\$ -	\$ -	\$ -	\$ -	\$ 6,487.23	\$ -	\$ 14,164.41	\$ -	\$ 71,771.72	\$ -	\$ 119,253.19
92	ASIGNACIONES POR APLICAR GASTO CAPITAL	\$ 553,596.07	\$ 11,267.48	\$ 95,548.62	\$ 5,091.90	\$ -	\$ 5,741.44	\$ -	\$ 41,724.03	\$ 4,268.71	\$ -	\$ 10,378.20	\$ 220,661.05	\$ 948,277.50
991	ASIGNACIONES POR APLICAR GASTO CORRIENTES	\$ 553,596.07	\$ 11,267.48	\$ 95,548.62	\$ 5,091.90	\$ -	\$ 5,741.44	\$ -	\$ 41,724.03	\$ 4,268.71	\$ -	\$ 10,378.20	\$ 220,661.05	\$ 948,277.50
99101	ASIGNACIONES POR APLICAR GASTO CORRIENTES	\$ 553,596.07	\$ 11,267.48	\$ 95,548.62	\$ 5,091.90	\$ -	\$ 5,741.44	\$ -	\$ 41,724.03	\$ 4,268.71	\$ -	\$ 10,378.20	\$ 220,661.05	\$ 948,277.50
Total Rubro de Agrupacion		\$ 6848,454.40	\$ 998,457.47	\$ 578,819.46	\$ 580,415.78	\$ 711,000.76	\$ 403,728.07	\$ 630,638.36	\$ 654,155.21	\$ 224,829.05	\$ 1265,054.90	\$ 888,426.56	\$ 8218,710.78	\$ 17886,819.13
Total Cuentas Presupuestarias		\$ 6848,454.40	\$ 998,457.47	\$ 578,819.46	\$ 580,415.78	\$ 711,000.76	\$ 403,728.07	\$ 630,638.36	\$ 654,155.21	\$ 224,829.05	\$ 1265,054.90	\$ 888,426.56	\$ 8218,710.78	\$ 17886,819.13
Total Objetos Especificos		\$ 6848,454.40	\$ 998,457.47	\$ 578,819.46	\$ 580,415.78	\$ 711,000.76	\$ 403,728.07	\$ 630,638.36	\$ 654,155.21	\$ 224,829.05	\$ 1265,054.90	\$ 888,426.56	\$ 8218,710.78	\$ 17886,819.13

\$ (0.00)

\$ 17886,819.13



MUNICIPIO DE
CUSCATLÁN SUR

PRESUPUESTO DE EGRESOS.

POR DISTRITOS Y MUNICIPIO.

- * CUSCATLAN SUR.
- * COJUTEPEQUE.
- * TENANCINGO.
- * CANDELARIA.
- * MONTE SAN JUAN.
- * EL ROSARIO.
- * SAN RAMÓN.
- * SAN CRISTOBAL.
- * SANTA CRUZ ANALQUITO.
- * SANTA CRUZ MICHAPA
- * SAN RAFAEL CEDROS.
- * EL CARMEN.



PRESUPUESTO DE EGRESOS. POR DISTRITOS Y MUNICIPIO.

CUSCATLAN SUR

CUADRO RESUMEN
PRESUPUESTO DE EGRESOS
CLASIFICACION ECONOMICA POR RUBRO
EN DÓLARES DE LOS ESTADOS UNIDOS DE AMÉRICA

CODIGO	CONCEPTO	INGRESOS
51	REMUNERACIONES	\$ 682,907.52
54	ADQUISICIONES DE BIENES Y SERVICIOS	\$ 1222,529.00
55	GASTOS FINANCIEROS Y OTROS	\$ 1425,950.96
56	TRANSFERENCIAS CORRIENTES	\$ 3532,617.63
61	INVERSIONES DE ACTIVOS FIJOS	\$ 296,896.46
71	AMORTIZACION DE ENDEUDAMIENTO PUBLICO	\$ 837,148.16
72	SALDOS DE AÑOS ANTERIORES	\$ -
91	ASIGNACIONES POR APLICAR GASTO CORRIENTE	\$ 220,661.05
TOTAL INGRESOS AÑOS 2024		\$ 8218,710.78



MUNICIPALIDAD DE CUSCATLAN SUR, DEPARTAMENTO DE CUSCATLAN

CUSCATLAN SUR// FUENTE DE RECURSOS// MAYO - DICIEMBRE 2024

PRESUPUESTO DE EGRESOS

(En Dolares de los Estados Unidos de America)



CODIGO	CONCEPTO	FONDO GENERAL						PRESTAMO INTERNO 0000	FONDOS PROPIOS	FISDL 112	FONDO INS. CRECER JUNTOS	CESC 121	DONACIONES	MINISTERIO DE JUSTICIA	TOTAL
		FODES GENERAL (109)	FODES 120 1.5%	FODES (111) 75%	FODES 110 25%	FODES 125 Deuda publica	FODES 216 FA.M.								
51	REMUNERACIONES	\$ -	\$ 524,952.07	\$ -	\$ -	\$ -	\$ -	\$ 157,955.45	\$ -	\$ -	\$ -	\$ -	\$ -	\$ 682,907.52	
511	REMUNERACIONES PERMANENTES	\$ -	\$ 444,632.15	\$ -	\$ -	\$ -	\$ -	\$ 139,747.45	\$ -	\$ -	\$ -	\$ -	\$ -	\$ 584,379.60	
51101	SUELDOS	\$ -	\$ 444,632.15	\$ -	\$ -	\$ -	\$ -	\$ -	\$ -	\$ -	\$ -	\$ -	\$ -	\$ 444,632.15	
51103	AGUINALDOS	\$ -	\$ -	\$ -	\$ -	\$ -	\$ -	\$ 72,547.45	\$ -	\$ -	\$ -	\$ -	\$ -	\$ 72,547.45	
51105	DIETAS	\$ -	\$ -	\$ -	\$ -	\$ -	\$ -	\$ 67,200.00	\$ -	\$ -	\$ -	\$ -	\$ -	\$ 67,200.00	
51107	BENEFICIOS ADICIONALES	\$ -	\$ -	\$ -	\$ -	\$ -	\$ -	\$ -	\$ -	\$ -	\$ -	\$ -	\$ -	\$ -	
51102	SALARIOS POR JORNAL	\$ -	\$ -	\$ -	\$ -	\$ -	\$ -	\$ -	\$ -	\$ -	\$ -	\$ -	\$ -	\$ -	
512	REMUNERACIONES EVENTUALES	\$ -	\$ -	\$ -	\$ -	\$ -	\$ -	\$ -	\$ -	\$ -	\$ -	\$ -	\$ -	\$ -	
51201	SUELDOS	\$ -	\$ -	\$ -	\$ -	\$ -	\$ -	\$ -	\$ -	\$ -	\$ -	\$ -	\$ -	\$ -	
51202	SALARIOS POR JORNAL	\$ -	\$ -	\$ -	\$ -	\$ -	\$ -	\$ -	\$ -	\$ -	\$ -	\$ -	\$ -	\$ -	
51203	AGUINALDOS	\$ -	\$ -	\$ -	\$ -	\$ -	\$ -	\$ -	\$ -	\$ -	\$ -	\$ -	\$ -	\$ -	
51207	BENEFICIOS ADICIONALES	\$ -	\$ -	\$ -	\$ -	\$ -	\$ -	\$ -	\$ -	\$ -	\$ -	\$ -	\$ -	\$ -	
513	REMUNERACIONES EXTRAORDINARIAS	\$ -	\$ -	\$ -	\$ -	\$ -	\$ -	\$ -	\$ -	\$ -	\$ -	\$ -	\$ -	\$ -	
51301	HORAS EXTRAORDINARIAS	\$ -	\$ -	\$ -	\$ -	\$ -	\$ -	\$ -	\$ -	\$ -	\$ -	\$ -	\$ -	\$ -	
51302	BENEFICIOS EXTRAORDINARIOS	\$ -	\$ -	\$ -	\$ -	\$ -	\$ -	\$ -	\$ -	\$ -	\$ -	\$ -	\$ -	\$ -	
514	CONTRIBUCIONES PATRONALES A INST- DE SEGURIDAD SOCIAL PUBLICAS	\$ -	\$ 41,414.61	\$ -	\$ -	\$ -	\$ -	\$ 5,328.00	\$ -	\$ -	\$ -	\$ -	\$ -	\$ 46,742.61	
51401	REMUNERACIONES PERMANENTES INPEP - ISSS	\$ -	\$ 41,414.61	\$ -	\$ -	\$ -	\$ -	\$ 5,328.00	\$ -	\$ -	\$ -	\$ -	\$ -	\$ 46,742.61	
515	CONTRIBUCIONES PATRONALES A INST- DE SEGURIDAD SOCIAL PRIVADAS	\$ -	\$ 38,905.31	\$ -	\$ -	\$ -	\$ -	\$ 5,880.00	\$ -	\$ -	\$ -	\$ -	\$ -	\$ 44,785.31	
51501	POR REMUNERACIONES PERMANENTES AFP	\$ -	\$ 38,905.31	\$ -	\$ -	\$ -	\$ -	\$ 5,880.00	\$ -	\$ -	\$ -	\$ -	\$ -	\$ 44,785.31	
516	GASTOS DE REPRESENTACION	\$ -	\$ -	\$ -	\$ -	\$ -	\$ -	\$ 7,000.00	\$ -	\$ -	\$ -	\$ -	\$ -	\$ 7,000.00	
51601	POR PRESTACION DE SERVICIOS EN EL PAIS	\$ -	\$ -	\$ -	\$ -	\$ -	\$ -	\$ 7,000.00	\$ -	\$ -	\$ -	\$ -	\$ -	\$ 7,000.00	
51602	POR PRESTACION DE SERVICIOS EN EL EXTERIOR	\$ -	\$ -	\$ -	\$ -	\$ -	\$ -	\$ -	\$ -	\$ -	\$ -	\$ -	\$ -	\$ -	
517	INDEMNIZACIONES	\$ -	\$ -	\$ -	\$ -	\$ -	\$ -	\$ -	\$ -	\$ -	\$ -	\$ -	\$ -	\$ -	

CODIGO	CONCEPTO	FONDO GENERAL						PRESTAMO INTERNO 0000	FONDOS PROPIOS	FISDL 112	FONDO INS. CRECER JUNTOS	CESC 121	DONACIONES	MINISTERIO DE JUSTICIA	TOTAL
		FODES GENERAL (109)	FODES 120 1.5%	FODES (111) 75%	FODES 110 25%	FODES 125 Deuda publica	FODES 216 FA.M.								
51701	A PERSONAL DE SERVICIOS PERMANENTES	\$ -	\$ -	\$ -	\$ -	\$ -	\$ -	\$ -	\$ -	\$ -	\$ -	\$ -	\$ -	\$ -	\$ -
51702	AL PERSONAL DE SERVICIOS	\$ -	\$ -	\$ -	\$ -	\$ -	\$ -	\$ -	\$ -	\$ -	\$ -	\$ -	\$ -	\$ -	\$ -
519	REMUNERACIONES DIVERSAS	\$ -	\$ -	\$ -	\$ -	\$ -	\$ -	\$ -	\$ -	\$ -	\$ -	\$ -	\$ -	\$ -	\$ -
51901	HONORARIOS	\$ -	\$ -	\$ -	\$ -	\$ -	\$ -	\$ -	\$ -	\$ -	\$ -	\$ -	\$ -	\$ -	\$ -
51903	PRESTACIONES SOCIALES AL PERSONAL	\$ -	\$ -	\$ -	\$ -	\$ -	\$ -	\$ -	\$ -	\$ -	\$ -	\$ -	\$ -	\$ -	\$ -
51999	REMUNERACIONES DIVERSAS	\$ -	\$ -	\$ -	\$ -	\$ -	\$ -	\$ -	\$ -	\$ -	\$ -	\$ -	\$ -	\$ -	\$ -
54	ADQUISICIONES DE BIENES Y SERVICIOS	\$ -	\$ -	\$ -	\$ -	\$ -	\$ 753,831.56	\$ -	\$ 468,697.44	\$ -	\$ -	\$ -	\$ -	\$ -	\$ 1222,529.00
541	BIENES DE USO Y CONSUMO	\$ -	\$ -	\$ -	\$ -	\$ -	\$ 400,000.00	\$ -	\$ 369,533.84	\$ -	\$ -	\$ -	\$ -	\$ -	\$ 769,533.84
54101	PRODUCTOS ALIMENTICIOS PARA PERSONAS	\$ -	\$ -	\$ -	\$ -	\$ -	\$ 200,000.00	\$ -	\$ 250,000.00	\$ -	\$ -	\$ -	\$ -	\$ -	\$ 450,000.00
54102	PRODUCTOS ALIMENTICIOS PARA ANIMALES	\$ -	\$ -	\$ -	\$ -	\$ -	\$ -	\$ -	\$ -	\$ -	\$ -	\$ -	\$ -	\$ -	\$ -
54103	PRODUCTOS AGROPECUARIOS Y FORESTALES	\$ -	\$ -	\$ -	\$ -	\$ -	\$ -	\$ -	\$ -	\$ -	\$ -	\$ -	\$ -	\$ -	\$ -
54104	PRODUCTOS TEXTILES Y VESTUARIOS	\$ -	\$ -	\$ -	\$ -	\$ -	\$ 100,000.00	\$ -	\$ 10,000.00	\$ -	\$ -	\$ -	\$ -	\$ -	\$ 110,000.00
54105	PRODUCTOS DE PAPEL Y CARTON	\$ -	\$ -	\$ -	\$ -	\$ -	\$ -	\$ -	\$ 5,000.00	\$ -	\$ -	\$ -	\$ -	\$ -	\$ 5,000.00
54106	PRODUCTOS DE CUERO Y CAUCHO	\$ -	\$ -	\$ -	\$ -	\$ -	\$ -	\$ -	\$ 2,000.00	\$ -	\$ -	\$ -	\$ -	\$ -	\$ 2,000.00
54107	PRODUCTOS QUIMICOS	\$ -	\$ -	\$ -	\$ -	\$ -	\$ -	\$ -	\$ 5,000.00	\$ -	\$ -	\$ -	\$ -	\$ -	\$ 5,000.00
54108	PRODUCTOS FARMACEUTICOS Y MEDICINALES	\$ -	\$ -	\$ -	\$ -	\$ -	\$ -	\$ -	\$ -	\$ -	\$ -	\$ -	\$ -	\$ -	\$ -
54109	LLANTAS Y NEUMATICOS	\$ -	\$ -	\$ -	\$ -	\$ -	\$ -	\$ -	\$ -	\$ -	\$ -	\$ -	\$ -	\$ -	\$ -
54110	COMBUSTIBLES Y LUBRICANTES	\$ -	\$ -	\$ -	\$ -	\$ -	\$ -	\$ -	\$ 5,000.00	\$ -	\$ -	\$ -	\$ -	\$ -	\$ 5,000.00
54111	MINERALES NO METALICOS Y PRODUCTOS DERIVADOS	\$ -	\$ -	\$ -	\$ -	\$ -	\$ -	\$ -	\$ -	\$ -	\$ -	\$ -	\$ -	\$ -	\$ -
54112	MATERIALES METÁLICOS Y PRODUCTOS DERIVADOS	\$ -	\$ -	\$ -	\$ -	\$ -	\$ -	\$ -	\$ 3,000.00	\$ -	\$ -	\$ -	\$ -	\$ -	\$ 3,000.00
54113	MATERIALES E INSTRUMENTOS DE LABORATORIO	\$ -	\$ -	\$ -	\$ -	\$ -	\$ -	\$ -	\$ -	\$ -	\$ -	\$ -	\$ -	\$ -	\$ -
54114	MATERIALES DE OFICINA	\$ -	\$ -	\$ -	\$ -	\$ -	\$ -	\$ -	\$ 10,000.00	\$ -	\$ -	\$ -	\$ -	\$ -	\$ 10,000.00
54115	MATERIALES INFORMATICOS	\$ -	\$ -	\$ -	\$ -	\$ -	\$ -	\$ -	\$ 10,000.00	\$ -	\$ -	\$ -	\$ -	\$ -	\$ 10,000.00
54116	LIBROS, TEXTOS, UTILES DE ENSEÑANZA Y PUBLICACIONES	\$ -	\$ -	\$ -	\$ -	\$ -	\$ -	\$ -	\$ 5,000.00	\$ -	\$ -	\$ -	\$ -	\$ -	\$ 5,000.00
54117	MATERIALES DE DEFENSA Y SEGURIDAD PUBLICA	\$ -	\$ -	\$ -	\$ -	\$ -	\$ -	\$ -	\$ -	\$ -	\$ -	\$ -	\$ -	\$ -	\$ -
54118	HERRAMIENTAS,REPUESTOS Y ACCESORIOS	\$ -	\$ -	\$ -	\$ -	\$ -	\$ -	\$ -	\$ 10,000.00	\$ -	\$ -	\$ -	\$ -	\$ -	\$ 10,000.00
54119	MATERIALES ELECTRICOS	\$ -	\$ -	\$ -	\$ -	\$ -	\$ -	\$ -	\$ 5,000.00	\$ -	\$ -	\$ -	\$ -	\$ -	\$ 5,000.00
54121	ESPECIES MUNICIPALES DIVERSAS	\$ -	\$ -	\$ -	\$ -	\$ -	\$ -	\$ -	\$ -	\$ -	\$ -	\$ -	\$ -	\$ -	\$ -

CODIGO	CONCEPTO	FONDO GENERAL						PRESTAMO INTERNO 0000	FONDOS PROPIOS	FISDL 112	FONDO INS. CRECER JUNTOS	CESC 121	DONACIONES	MINISTERIO DE JUSTICIA	TOTAL
		FODES GENERAL (109)	FODES 120 1.5%	FODES (111) 75%	FODES 110 25%	FODES 125 Deuda publica	FODES 216 FA.M.								
54199	BIENES DE USO Y CONSUMO DIVERSOS	\$ -	\$ -	\$ -	\$ -	\$ -	\$ 100,000.00	\$ -	\$ 49,533.84	\$ -	\$ -	\$ -	\$ -	\$ -	\$ 149,533.84
542	SERVICIOS BÁSICOS	\$ -	\$ -	\$ -	\$ -	\$ -	\$ 275,000.00	\$ -	\$ -	\$ -	\$ -	\$ -	\$ -	\$ -	\$ 275,000.00
54201	SERVICIOS DE ENERGÍA ELÉCTRICA	\$ -	\$ -	\$ -	\$ -	\$ -	\$ 50,000.00	\$ -	\$ -	\$ -	\$ -	\$ -	\$ -	\$ -	\$ 50,000.00
54202	SERVICIOS DE AGUA	\$ -	\$ -	\$ -	\$ -	\$ -	\$ 125,000.00	\$ -	\$ -	\$ -	\$ -	\$ -	\$ -	\$ -	\$ 125,000.00
54203	SERVICIOS DE TELECOMUNICACIONES	\$ -	\$ -	\$ -	\$ -	\$ -	\$ -	\$ -	\$ -	\$ -	\$ -	\$ -	\$ -	\$ -	\$ -
54204	SERVICIOS DE CORREO	\$ -	\$ -	\$ -	\$ -	\$ -	\$ -	\$ -	\$ -	\$ -	\$ -	\$ -	\$ -	\$ -	\$ -
54205	ALUMBRADO PUBLICO	\$ -	\$ -	\$ -	\$ -	\$ -	\$ 100,000.00	\$ -	\$ -	\$ -	\$ -	\$ -	\$ -	\$ -	\$ 100,000.00
543	SERVICIOS GENERALES Y ARRENDAMIENTOS	\$ -	\$ -	\$ -	\$ -	\$ -	\$ 25,000.00	\$ -	\$ 41,413.60	\$ -	\$ -	\$ -	\$ -	\$ -	\$ 66,413.60
54301	MANTTO. Y REPARACION DE BIENES MUEBLES	\$ -	\$ -	\$ -	\$ -	\$ -	\$ -	\$ -	\$ -	\$ -	\$ -	\$ -	\$ -	\$ -	\$ -
54302	MANTTO. Y REPARACION DE VEHICULOS	\$ -	\$ -	\$ -	\$ -	\$ -	\$ -	\$ -	\$ -	\$ -	\$ -	\$ -	\$ -	\$ -	\$ -
54303	MANTTO. Y REPARACIONES DE BIENES INMUEBLES	\$ -	\$ -	\$ -	\$ -	\$ -	\$ -	\$ -	\$ -	\$ -	\$ -	\$ -	\$ -	\$ -	\$ -
54304	TRANSPORTES, FLETES Y ALMACENAMIENTOS	\$ -	\$ -	\$ -	\$ -	\$ -	\$ -	\$ -	\$ -	\$ -	\$ -	\$ -	\$ -	\$ -	\$ -
54305	SERVICIOS DE PUBLICIDAD	\$ -	\$ -	\$ -	\$ -	\$ -	\$ -	\$ -	\$ 15,000.00	\$ -	\$ -	\$ -	\$ -	\$ -	\$ 15,000.00
54307	SERVICIOS DE LIMPIEZA Y FUMIGACIONES	\$ -	\$ -	\$ -	\$ -	\$ -	\$ -	\$ -	\$ -	\$ -	\$ -	\$ -	\$ -	\$ -	\$ -
54313	IMPRESIONES PUBLICACIONES Y REPRODUCCIONES	\$ -	\$ -	\$ -	\$ -	\$ -	\$ -	\$ -	\$ 4,413.60	\$ -	\$ -	\$ -	\$ -	\$ -	\$ 4,413.60
54314	ATENCIONES OFICIALES	\$ -	\$ -	\$ -	\$ -	\$ -	\$ -	\$ -	\$ -	\$ -	\$ -	\$ -	\$ -	\$ -	\$ -
54316	ARRENDAMIENTO DE MUEBLES	\$ -	\$ -	\$ -	\$ -	\$ -	\$ -	\$ -	\$ -	\$ -	\$ -	\$ -	\$ -	\$ -	\$ -
54317	ARRENDAMIENTO DE IMUEBLES	\$ -	\$ -	\$ -	\$ -	\$ -	\$ -	\$ -	\$ -	\$ -	\$ -	\$ -	\$ -	\$ -	\$ -
54399	SERVICIOS GENER. Y ARRENDAM. DIVERSOS	\$ -	\$ -	\$ -	\$ -	\$ -	\$ 25,000.00	\$ -	\$ 22,000.00	\$ -	\$ -	\$ -	\$ -	\$ -	\$ 47,000.00
544	PASAJES Y VIÁTICOS	\$ -	\$ -	\$ -	\$ -	\$ -	\$ -	\$ -	\$ -	\$ -	\$ -	\$ -	\$ -	\$ -	\$ -
54401	PASAJES AL INTERIOR	\$ -	\$ -	\$ -	\$ -	\$ -	\$ -	\$ -	\$ -	\$ -	\$ -	\$ -	\$ -	\$ -	\$ -
54402	PASAJES AL EXTERIOR	\$ -	\$ -	\$ -	\$ -	\$ -	\$ -	\$ -	\$ -	\$ -	\$ -	\$ -	\$ -	\$ -	\$ -
54403	VIATICOS POR COMISION INTERNA	\$ -	\$ -	\$ -	\$ -	\$ -	\$ -	\$ -	\$ -	\$ -	\$ -	\$ -	\$ -	\$ -	\$ -
54404	VIATICOS POR COMISION EXTERNA	\$ -	\$ -	\$ -	\$ -	\$ -	\$ -	\$ -	\$ -	\$ -	\$ -	\$ -	\$ -	\$ -	\$ -
545	CONSULTORIAS ESTUDIOS E INVESTIGACIONES	\$ -	\$ -	\$ -	\$ -	\$ -	\$ -	\$ -	\$ 57,750.00	\$ -	\$ -	\$ -	\$ -	\$ -	\$ 57,750.00
54501	SERVICIOS MÉDICOS	\$ -	\$ -	\$ -	\$ -	\$ -	\$ -	\$ -	\$ -	\$ -	\$ -	\$ -	\$ -	\$ -	\$ -
54503	SERVICIOS JURIDICOS	\$ -	\$ -	\$ -	\$ -	\$ -	\$ -	\$ -	\$ 20,300.00	\$ -	\$ -	\$ -	\$ -	\$ -	\$ 20,300.00
54504	SERVICIOS DE CONTABILIDAD Y AUDITORÍA	\$ -	\$ -	\$ -	\$ -	\$ -	\$ -	\$ -	\$ 7,700.00	\$ -	\$ -	\$ -	\$ -	\$ -	\$ 7,700.00

CODIGO	CONCEPTO	FONDO GENERAL						PRESTAMO INTERNO 0000	FONDOS PROPIOS	FISDL 112	FONDO INS. CRECER JUNTOS	CESC 121	DONACIONES	MINISTERIO DE JUSTICIA	TOTAL
		FODES GENERAL (109)	FODES 120 1.5%	FODES (111) 75%	FODES 110 25%	FODES 125 Deuda publica	FODES 216 FA.M.								
54505	SERVICIOS DE CAPACITACIÓN	\$ -	\$ -	\$ -	\$ -	\$ -	\$ -	\$ -	\$ -	\$ -	\$ -	\$ -	\$ -	\$ -	\$ -
54507	DESARROLLO INFORMATICO	\$ -	\$ -	\$ -	\$ -	\$ -	\$ -	\$ -	\$ -	\$ -	\$ -	\$ -	\$ -	\$ -	\$ -
54508	ESTUDIOS E INVESTIGACIONES	\$ -	\$ -	\$ -	\$ -	\$ -	\$ -	\$ -	\$ -	\$ -	\$ -	\$ -	\$ -	\$ -	\$ -
54599	CONSULTORIAS, ESTUDIOS E INVESTIGACIONES DIVERSAS	\$ -	\$ -	\$ -	\$ -	\$ -	\$ -	\$ -	\$ 29,750.00	\$ -	\$ -	\$ -	\$ -	\$ -	\$ 29,750.00
546	TRATAMIENTO DE DESECHOS	\$ -	\$ -	\$ -	\$ -	\$ -	\$ 53,831.56	\$ -	\$ -	\$ -	\$ -	\$ -	\$ -	\$ -	\$ 53,831.56
54601	LIMPIEZA DE CALLES	\$ -	\$ -	\$ -	\$ -	\$ -	\$ -	\$ -	\$ -	\$ -	\$ -	\$ -	\$ -	\$ -	\$ -
54602	DEPÓSITOS DE DESECHOS	\$ -	\$ -	\$ -	\$ -	\$ -	\$ -	\$ -	\$ -	\$ -	\$ -	\$ -	\$ -	\$ -	\$ -
54699	SERVICIOS DIVERSOS	\$ -	\$ -	\$ -	\$ -	\$ -	\$ 53,831.56	\$ -	\$ -	\$ -	\$ -	\$ -	\$ -	\$ -	\$ 53,831.56
55	GASTOS FINANCIEROS Y OTROS	\$ -	\$ -	\$ -	\$ -	\$ 1340,950.96	\$ 25,000.00	\$ -	\$ 60,000.00	\$ -	\$ -	\$ -	\$ -	\$ -	\$ 1425,950.96
553	INTER. Y COMIS. DE EMPRESTITOS INTERNOS	\$ -	\$ -	\$ -	\$ -	\$ 1340,950.96	\$ -	\$ -	\$ -	\$ -	\$ -	\$ -	\$ -	\$ -	\$ 1340,950.96
55302	DE INST. DESCENTRALIZ. NO EMPRESARIALES	\$ -	\$ -	\$ -	\$ -	\$ -	\$ -	\$ -	\$ -	\$ -	\$ -	\$ -	\$ -	\$ -	\$ -
55308	DE EMPRESAS PRIVADAS FINANCIERAS	\$ -	\$ -	\$ -	\$ -	\$ 1340,950.96	\$ -	\$ -	\$ -	\$ -	\$ -	\$ -	\$ -	\$ -	\$ 1340,950.96
555	IMPUESTOS, TASAS Y DERECHOS.	\$ -	\$ -	\$ -	\$ -	\$ -	\$ -	\$ -	\$ -	\$ -	\$ -	\$ -	\$ -	\$ -	\$ -
55501	IMPUESTOS SOBRE LA RENTA	\$ -	\$ -	\$ -	\$ -	\$ -	\$ -	\$ -	\$ -	\$ -	\$ -	\$ -	\$ -	\$ -	\$ -
55599	IMPUESTOS, TASAS Y DERECHOS	\$ -	\$ -	\$ -	\$ -	\$ -	\$ -	\$ -	\$ -	\$ -	\$ -	\$ -	\$ -	\$ -	\$ -
556	SEGUROS COMISIONES Y GASTOS BANCARIOS	\$ -	\$ -	\$ -	\$ -	\$ -	\$ -	\$ -	\$ 5,000.00	\$ -	\$ -	\$ -	\$ -	\$ -	\$ 5,000.00
55601	PRIMAS Y GASTOS DE SEGUROS DE PERSONAS	\$ -	\$ -	\$ -	\$ -	\$ -	\$ -	\$ -	\$ 5,000.00	\$ -	\$ -	\$ -	\$ -	\$ -	\$ 5,000.00
55602	PRIMAS Y GASTOS DE SEGUROS DE BIENES	\$ -	\$ -	\$ -	\$ -	\$ -	\$ -	\$ -	\$ -	\$ -	\$ -	\$ -	\$ -	\$ -	\$ -
55603	COMISIONES Y GASTOS BANCARIOS	\$ -	\$ -	\$ -	\$ -	\$ -	\$ -	\$ -	\$ -	\$ -	\$ -	\$ -	\$ -	\$ -	\$ -
557	OTROS GASTOS CLASIFICADOS	\$ -	\$ -	\$ -	\$ -	\$ -	\$ 25,000.00	\$ -	\$ 55,000.00	\$ -	\$ -	\$ -	\$ -	\$ -	\$ 80,000.00
55703	MULTAS Y COSTOS JUDICIALES	\$ -	\$ -	\$ -	\$ -	\$ -	\$ -	\$ -	\$ -	\$ -	\$ -	\$ -	\$ -	\$ -	\$ -
55799	GASTOS DIVERSOS	\$ -	\$ -	\$ -	\$ -	\$ -	\$ 25,000.00	\$ -	\$ 55,000.00	\$ -	\$ -	\$ -	\$ -	\$ -	\$ 80,000.00
56	TRANSFERENCIAS CORRIENTES	\$ -	\$ 2171,686.33	\$ -	\$ -	\$ -	\$ 1279,314.61	\$ -	\$ 81,616.69	\$ -	\$ -	\$ -	\$ -	\$ -	\$ 3532,617.63
562	TRANSFERENCIAS	\$ -	\$ 2171,686.33	\$ -	\$ -	\$ -	\$ 1175,915.76	\$ -	\$ -	\$ -	\$ -	\$ -	\$ -	\$ -	\$ 3347,602.09
56201	TRANSFER. CORRIENTES AL SECTOR PÚBLICO	\$ -	\$ 2171,686.33	\$ -	\$ -	\$ -	\$ 1175,915.76	\$ -	\$ -	\$ -	\$ -	\$ -	\$ -	\$ -	\$ 3347,602.09
563	TRANSFERENCIAS CORRIENTES	\$ -	\$ -	\$ -	\$ -	\$ -	\$ 103,398.85	\$ -	\$ 81,616.69	\$ -	\$ -	\$ -	\$ -	\$ -	\$ 185,015.54
56303	A ORGANISMOS SIN FINES DE LUCRO	\$ -	\$ -	\$ -	\$ -	\$ -	\$ -	\$ -	\$ -	\$ -	\$ -	\$ -	\$ -	\$ -	\$ -
56304	A PERSONAL NATURALES	\$ -	\$ -	\$ -	\$ -	\$ -	\$ 103,398.85	\$ -	\$ 81,616.69	\$ -	\$ -	\$ -	\$ -	\$ -	\$ 185,015.54

CODIGO	CONCEPTO	FONDO GENERAL						PRESTAMO INTERNO 0000	FONDOS PROPIOS	FISDL 112	FONDO INS. CRECER JUNTOS	CESC 121	DONACIONES	MINISTERIO DE JUSTICIA	TOTAL
		FODES GENERAL (109)	FODES 120 1.5%	FODES (111) 75%	FODES 110 25%	FODES 125 Deuda publica	FODES 216 FA.M.								
56305	BECAS	\$ -	\$ -	\$ -	\$ -	\$ -	\$ -	\$ -	\$ -	\$ -	\$ -	\$ -	\$ -	\$ -	\$ -
61	INVERSIONES EN ACTIVO FIJO	\$ -	\$ 291,896.46	\$ -	\$ -	\$ -	\$ 5,000.00	\$ -	\$ -	\$ -	\$ -	\$ -	\$ -	\$ -	\$ 296,896.46
611	BIENES MUEBLES	\$ -	\$ -	\$ -	\$ -	\$ -	\$ -	\$ -	\$ -	\$ -	\$ -	\$ -	\$ -	\$ -	\$ -
61101	MOBILIARIOS	\$ -	\$ -	\$ -	\$ -	\$ -	\$ -	\$ -	\$ -	\$ -	\$ -	\$ -	\$ -	\$ -	\$ -
61102	MAQUINARIAS Y EQUIPOS	\$ -	\$ -	\$ -	\$ -	\$ -	\$ -	\$ -	\$ -	\$ -	\$ -	\$ -	\$ -	\$ -	\$ -
61104	EQUIPOS INFORMATICOS	\$ -	\$ -	\$ -	\$ -	\$ -	\$ -	\$ -	\$ -	\$ -	\$ -	\$ -	\$ -	\$ -	\$ -
61105	VEHICULOS DE TRANSPORTE	\$ -	\$ -	\$ -	\$ -	\$ -	\$ -	\$ -	\$ -	\$ -	\$ -	\$ -	\$ -	\$ -	\$ -
61108	HERRAMIENTAS Y REPUESTOS PRINCIPALES	\$ -	\$ -	\$ -	\$ -	\$ -	\$ -	\$ -	\$ -	\$ -	\$ -	\$ -	\$ -	\$ -	\$ -
61199	BIENES MUEBLES DIVERSOS	\$ -	\$ -	\$ -	\$ -	\$ -	\$ -	\$ -	\$ -	\$ -	\$ -	\$ -	\$ -	\$ -	\$ -
612	BIENES INMUEBLES	\$ -	\$ -	\$ -	\$ -	\$ -	\$ -	\$ -	\$ -	\$ -	\$ -	\$ -	\$ -	\$ -	\$ -
61201	TERRENOS	\$ -	\$ -	\$ -	\$ -	\$ -	\$ -	\$ -	\$ -	\$ -	\$ -	\$ -	\$ -	\$ -	\$ -
614	INTANGIBLES	\$ -	\$ -	\$ -	\$ -	\$ -	\$ -	\$ -	\$ -	\$ -	\$ -	\$ -	\$ -	\$ -	\$ -
61403	DERECHOS DE PROPIEDAD INTELECTUAL	\$ -	\$ -	\$ -	\$ -	\$ -	\$ -	\$ -	\$ -	\$ -	\$ -	\$ -	\$ -	\$ -	\$ -
615	ESTUDIOS DE PRE-INVERSION	\$ -	\$ -	\$ -	\$ -	\$ -	\$ 5,000.00	\$ -	\$ -	\$ -	\$ -	\$ -	\$ -	\$ -	\$ 5,000.00
61501	PROYECTOS DE CONSTRUCCION	\$ -	\$ -	\$ -	\$ -	\$ -	\$ -	\$ -	\$ -	\$ -	\$ -	\$ -	\$ -	\$ -	\$ -
61599	PROYECTOS Y PROGRAMAS DE INVERSION DIVERSO	\$ -	\$ -	\$ -	\$ -	\$ -	\$ 5,000.00	\$ -	\$ -	\$ -	\$ -	\$ -	\$ -	\$ -	\$ 5,000.00
616	INFRAESTRUCTURA	\$ -	\$ 291,896.46	\$ -	\$ -	\$ -	\$ -	\$ -	\$ -	\$ -	\$ -	\$ -	\$ -	\$ -	\$ 291,896.46
61601	VIALES	\$ -	\$ 150,000.00	\$ -	\$ -	\$ -	\$ -	\$ -	\$ -	\$ -	\$ -	\$ -	\$ -	\$ -	\$ 150,000.00
61602	DE SALUD Y SANEAMIENTO AMBIENTAL	\$ -	\$ -	\$ -	\$ -	\$ -	\$ -	\$ -	\$ -	\$ -	\$ -	\$ -	\$ -	\$ -	\$ -
61603	DE EDUCACION Y RECREACION	\$ -	\$ 81,776.76	\$ -	\$ -	\$ -	\$ -	\$ -	\$ -	\$ -	\$ -	\$ -	\$ -	\$ -	\$ 81,776.76
61604	DE VIVIENDA Y OFICINA	\$ -	\$ -	\$ -	\$ -	\$ -	\$ -	\$ -	\$ -	\$ -	\$ -	\$ -	\$ -	\$ -	\$ -
61606	ELECTRICAS Y COMUNICACIONES	\$ -	\$ 60,119.70	\$ -	\$ -	\$ -	\$ -	\$ -	\$ -	\$ -	\$ -	\$ -	\$ -	\$ -	\$ 60,119.70
61608	SUPERVISION DE INFRAESTRUCTURA	\$ -	\$ -	\$ -	\$ -	\$ -	\$ -	\$ -	\$ -	\$ -	\$ -	\$ -	\$ -	\$ -	\$ -
61699	OBRAS DE INFRAESTRUCTURA DIVERSAS	\$ -	\$ -	\$ -	\$ -	\$ -	\$ -	\$ -	\$ -	\$ -	\$ -	\$ -	\$ -	\$ -	\$ -
71	AMORTIZACION DE ENDEUDAMIENTO PUBLICO	\$ -	\$ -	\$ -	\$ -	\$ 837,148.16	\$ -	\$ -	\$ -	\$ -	\$ -	\$ -	\$ -	\$ -	\$ 837,148.16
713	AMORTIZACION EMPRESTITOS INTERNOS	\$ -	\$ -	\$ -	\$ -	\$ 837,148.16	\$ -	\$ -	\$ -	\$ -	\$ -	\$ -	\$ -	\$ -	\$ 837,148.16
71308	DE EMPRESAS PRIVADAS FINANCIERAS	\$ -	\$ -	\$ -	\$ -	\$ 837,148.16	\$ -	\$ -	\$ -	\$ -	\$ -	\$ -	\$ -	\$ -	\$ 837,148.16
72	SALDOS DE AÑOS ANTERIORES	\$ -	\$ -	\$ -	\$ -	\$ -	\$ -	\$ -	\$ -	\$ -	\$ -	\$ -	\$ -	\$ -	\$ -

CODIGO	CONCEPTO	FONDO GENERAL						PRESTAMO INTERNO 0000	FONDOS PROPIOS	FISDL 112	FONDO INS. CRECER JUNTOS	CESC 121	DONACIONES	MINISTERIO DE JUSTICIA	TOTAL
		FODES GENERAL (109)	FODES 120 1.5%	FODES (111) 75%	FODES 110 25%	FODES 125 Deuda publica	FODES 216 FA.M.								
721	CUENTAS POR PAGAR DE AÑOS ANTERIORES GASTOS CORRIENTES	\$ -	\$ -	\$ -	\$ -	\$ -	\$ -	\$ -	\$ -	\$ -	\$ -	\$ -	\$ -	\$ -	\$ -
72101	CUENTAS POR PAGAR DE AÑOS ANTERIORES GASTOS CORRIENTES	\$ -	\$ -	\$ -	\$ -		\$ -	\$ -	\$ -	\$ -	\$ -	\$ -	\$ -	\$ -	\$ -
92	ASIGNACIONES POR APLICAR GASTO CAPITAL	\$ -	\$ -	\$ -	\$ -	\$ 220,661.05	\$ -	\$ -	\$ -	\$ -	\$ -	\$ -	\$ -	\$ -	\$ 220,661.05
991	ASIGNACIONES POR APLICAR GASTO CORRIENTES	\$ -	\$ -	\$ -	\$ -	\$ 220,661.05	\$ -	\$ -	\$ -	\$ -	\$ -	\$ -	\$ -	\$ -	\$ 220,661.05
99101	ASIGNACIONES POR APLICAR GASTO CORRIENTES	\$ -	\$ -	\$ -	\$ -	\$ 220,661.05	\$ -	\$ -	\$ -	\$ -	\$ -	\$ -	\$ -	\$ -	\$ 220,661.05
Total Rubro de Agrupacion		\$ -	\$ 2988,534.86	\$ -	\$ -	\$ 2398,760.17	\$ 2063,146.17	\$ -	\$ 768,269.58						\$ 8218,710.78
Total Cuentas Presupuestarias		\$ -	\$ 2988,534.86	\$ -	\$ -	\$ 2398,760.17	\$ 2063,146.17	\$ -	\$ 768,269.58						\$ 8218,710.78
Total Objetos Especificos		\$ -	\$ 2988,534.86	\$ -	\$ -	\$ 2398,760.17	\$ 2063,146.17	\$ -	\$ 768,269.58	\$ -	\$ -	\$ -	\$ -	\$ -	\$ 8218,710.78



MUNICIPIO DE
CUSCATLÁN SUR

PRESUPUESTO DE EGRESOS. POR DISTRITOS Y MUNICIPIO.

DISTRITO COJUTEPEQUE.

CUADRO RESUMEN
PRESUPUESTO DE EGRESOS
CLASIFICACION ECONOMICA POR RUBRO
EN DÓLARES DE LOS ESTADOS UNIDOS DE AMÉRICA

CODIGO	CONCEPTO	INGRESOS
51	REMUNERACIONES	\$ 2033,715.41
54	ADQUISICIONES DE BIENES Y SERVICIOS	\$ 1597,747.24
55	GASTOS FINANCIEROS Y OTROS	\$ 48,611.86
56	TRANSFERENCIAS CORRIENTES	\$ 501,824.09
61	INVERSIONES DE ACTIVOS FIJOS	\$ 2112,959.73
71	AMORTIZACION DE ENDEUDAMIENTO PUBLICO	\$ -
72	SALDOS DE AÑOS ANTERIORES	\$ -
91	ASIGNACIONES POR APLICAR GASTO CORRIENTE	\$ 553,596.07
TOTAL INGRESOS AÑOS 2024		\$ 6848,454.40



MUNICIPALIDAD DE CUSCATLAN SUR, DEPARTAMENTO DE CUSCATLAN
 DISTRITO EL COJUTEPEQUE// FUENTE DE RECURSOS// MAYO - DICIEMBRE 2024



PRESUPUESTO DE EGRESOS.

(En Dolares de los Estados Unidos de America)

CODIGO	CONCEPTO	FONDO GENERAL						PRESTAMO INTERNO 0000	FONDOS PROPIOS	FISDL 112	FONDO INS. CRECER JUNTOS	CESC 121	DONACIONES	MINISTERIO DE JUSTICIA	TOTAL
		FODES GENERAL (109)	FODES 120 1.5%	FODES (111) 75%	FODES 110 25%	FODES 125 Deuda publica	FODES 216 FA.M.								
51	REMUNERACIONES	\$ -	\$ 197,378.50	\$ -	\$ -	\$ -	\$ -	\$ 1836,336.91	\$ -	\$ -	\$ -	\$ -	\$ -	\$ -	\$ 2033,715.41
511	REMUNERACIONES PERMANENTES	\$ -	\$ 161,500.00	\$ -	\$ -	\$ -	\$ -	\$ 1572,856.97	\$ -	\$ -	\$ -	\$ -	\$ -	\$ -	\$ 1734,356.97
51101	SUELDOS	\$ -	\$ -	\$ -	\$ -	\$ -	\$ -	\$ 1428,141.19	\$ -	\$ -	\$ -	\$ -	\$ -	\$ -	\$ 1428,141.19
51103	AGUINALDOS	\$ -	\$ 161,500.00	\$ -	\$ -	\$ -	\$ -	\$ -	\$ -	\$ -	\$ -	\$ -	\$ -	\$ -	\$ 161,500.00
51105	DIETAS	\$ -	\$ -	\$ -	\$ -	\$ -	\$ -	\$ -	\$ -	\$ -	\$ -	\$ -	\$ -	\$ -	\$ -
51107	BENEFICIOS ADICIONALES	\$ -	\$ -	\$ -	\$ -	\$ -	\$ -	\$ -	\$ -	\$ -	\$ -	\$ -	\$ -	\$ -	\$ -
51102	SALARIOS POR JORNAL	\$ -	\$ -	\$ -	\$ -	\$ -	\$ -	\$ 144,715.78	\$ -	\$ -	\$ -	\$ -	\$ -	\$ -	\$ 144,715.78
512	REMUNERACIONES EVENTUALES	\$ -	\$ -	\$ -	\$ -	\$ -	\$ -	\$ -	\$ -	\$ -	\$ -	\$ -	\$ -	\$ -	\$ -
51201	SUELDOS	\$ -	\$ -	\$ -	\$ -	\$ -	\$ -	\$ -	\$ -	\$ -	\$ -	\$ -	\$ -	\$ -	\$ -
51202	SALARIOS POR JORNAL	\$ -	\$ -	\$ -	\$ -	\$ -	\$ -	\$ -	\$ -	\$ -	\$ -	\$ -	\$ -	\$ -	\$ -
51203	AGUINALDOS	\$ -	\$ -	\$ -	\$ -	\$ -	\$ -	\$ -	\$ -	\$ -	\$ -	\$ -	\$ -	\$ -	\$ -
51207	BENEFICIOS ADICIONALES	\$ -	\$ -	\$ -	\$ -	\$ -	\$ -	\$ -	\$ -	\$ -	\$ -	\$ -	\$ -	\$ -	\$ -
513	REMUNERACIONES EXTRAORDINARIAS	\$ -	\$ -	\$ -	\$ -	\$ -	\$ -	\$ -	\$ -	\$ -	\$ -	\$ -	\$ -	\$ -	\$ -
51301	HORAS EXTRAORDINARIAS	\$ -	\$ -	\$ -	\$ -	\$ -	\$ -	\$ -	\$ -	\$ -	\$ -	\$ -	\$ -	\$ -	\$ -
51302	BENEFICIOS EXTRAORDINARIOS	\$ -	\$ -	\$ -	\$ -	\$ -	\$ -	\$ -	\$ -	\$ -	\$ -	\$ -	\$ -	\$ -	\$ -
514	CONTRIBUCIONES PATRONALES A INST- DE SEGURIDAD SOCIAL PUBLICAS	\$ -	\$ 2,601.00	\$ -	\$ -	\$ -	\$ -	\$ -	\$ 136,614.56	\$ -	\$ -	\$ -	\$ -	\$ -	\$ 139,215.56
51401	REMUNERACIONES PERMANENTES INPEP - ISSS	\$ -	\$ 2,601.00	\$ -	\$ -	\$ -	\$ -	\$ -	\$ 136,614.56	\$ -	\$ -	\$ -	\$ -	\$ -	\$ 139,215.56
515	CONTRIBUCIONES PATRONALES A INST- DE SEGURIDAD SOCIAL PRIVADAS	\$ -	\$ 2,677.50	\$ -	\$ -	\$ -	\$ -	\$ -	\$ 119,814.73	\$ -	\$ -	\$ -	\$ -	\$ -	\$ 122,492.23
51501	POR REMUNERACIONES PERMANENTES AFP	\$ -	\$ 2,677.50	\$ -	\$ -	\$ -	\$ -	\$ -	\$ 119,814.73	\$ -	\$ -	\$ -	\$ -	\$ -	\$ 122,492.23
516	GASTOS DE REPRESENTACION	\$ -	\$ -	\$ -	\$ -	\$ -	\$ -	\$ -	\$ -	\$ -	\$ -	\$ -	\$ -	\$ -	\$ -
51601	POR PRESTACION DE SERVICIOS EN EL PAIS	\$ -	\$ -	\$ -	\$ -	\$ -	\$ -	\$ -	\$ -	\$ -	\$ -	\$ -	\$ -	\$ -	\$ -
51602	POR PRESTACION DE SERVICIOS EN EL EXTERIOR	\$ -	\$ -	\$ -	\$ -	\$ -	\$ -	\$ -	\$ -	\$ -	\$ -	\$ -	\$ -	\$ -	\$ -

CODIGO	CONCEPTO	FONDO GENERAL						PRESTAMO INTERNO 0000	FONDOS PROPIOS	FISDL 112	FONDO INS. CRECER JUNTOS	CESC 121	DONACIONES	MINISTERIO DE JUSTICIA	TOTAL
		FODES GENERAL (109)	FODES 120 1.5%	FODES (111) 75%	FODES 110 25%	FODES 125 Deuda publica	FODES 216 FA.M.								
517	INDEMNIZACIONES	\$ -	\$ -	\$ -	\$ -	\$ -	\$ -	\$ -	\$ 5,283.25	\$ -	\$ -	\$ -	\$ -	\$ -	\$ 5,283.25
51701	A PERSONAL DE SERVICIOS PERMANENTES	\$ -	\$ -	\$ -		\$ -	\$ -	\$ -	\$ 5,283.25	\$ -	\$ -	\$ -	\$ -	\$ -	\$ 5,283.25
51702	AL PERSONAL DE SERVICIOS	\$ -	\$ -	\$ -	\$ -	\$ -	\$ -	\$ -	\$ -	\$ -	\$ -	\$ -	\$ -	\$ -	
519	REMUNERACIONES DIVERSAS	\$ -	\$ 30,600.00	\$ -	\$ -	\$ -	\$ -	\$ -	\$ 1,767.40	\$ -	\$ -	\$ -	\$ -	\$ -	\$ 32,367.40
51901	HONORARIOS	\$ -	\$ -	\$ -	\$ -	\$ -	\$ -	\$ -	\$ -	\$ -	\$ -	\$ -	\$ -	\$ -	
51903	PRESTACIONES SOCIALES AL PERSONAL	\$ -	\$ -	\$ -	\$ -	\$ -	\$ -	\$ -	\$ -	\$ -	\$ -	\$ -	\$ -	\$ -	
51999	REMUNERACIONES DIVERSAS	\$ -	\$ 30,600.00	\$ -	\$ -	\$ -	\$ -	\$ -	\$ 1,767.40	\$ -	\$ -	\$ -	\$ -	\$ -	\$ 32,367.40
54	ADQUISICIONES DE BIENES Y SERVICIOS	\$ -	\$ 394,414.17	\$ -	\$ 2,239.26	\$ -	\$ 305,529.74	\$ -	\$ 885,024.07	\$ -	\$ -	\$ -	\$ 10,540.00	\$ -	\$ 1,597,747.24
541	BIENES DE USO Y CONSUMO	\$ -	\$ 255,924.74	\$ -	\$ -	\$ -	\$ 114,792.79	\$ -	\$ 193,500.84	\$ -	\$ -	\$ -	\$ -	\$ -	\$ 564,218.37
54101	PRODUCTOS ALIMENTICIOS PARA PERSONAS	\$ -	\$ 5,000.00	\$ -	\$ -	\$ -	\$ 4,627.23	\$ -	\$ 27,965.71	\$ -	\$ -	\$ -	\$ -	\$ -	\$ 37,592.94
54102	PRODUCTOS ALIMENTICIOS PARA ANIMALES	\$ -	\$ -	\$ -	\$ -	\$ -	\$ -	\$ -	\$ 1,819.43	\$ -	\$ -	\$ -	\$ -	\$ -	\$ 1,819.43
54103	PRODUCTOS AGROPECUARIOS Y FORESTALES	\$ -	\$ -	\$ -	\$ -	\$ -	\$ -	\$ -	\$ 5,145.60	\$ -	\$ -	\$ -	\$ -	\$ -	\$ 5,145.60
54104	PRODUCTOS TEXTILES Y VESTUARIOS	\$ -	\$ 79,578.98	\$ -	\$ -	\$ -	\$ 7,500.00	\$ -	\$ 4,146.38	\$ -	\$ -	\$ -	\$ -	\$ -	\$ 91,225.36
54105	PRODUCTOS DE PAPEL Y CARTON	\$ -	\$ 13,800.00	\$ -	\$ -	\$ -	\$ 62.50	\$ -	\$ 9,728.39	\$ -	\$ -	\$ -	\$ -	\$ -	\$ 23,590.89
54106	PRODUCTOS DE CUERO Y CAUCHO	\$ -	\$ -	\$ -	\$ -	\$ -	\$ -	\$ -	\$ 751.00	\$ -	\$ -	\$ -	\$ -	\$ -	\$ 751.00
54107	PRODUCTOS QUIMICOS	\$ -	\$ 1,000.00	\$ -	\$ -	\$ -	\$ 13,745.04	\$ -	\$ 6,144.73	\$ -	\$ -	\$ -	\$ -	\$ -	\$ 20,889.77
54108	PRODUCTOS FARMACEUTICOS Y MEDICINALES	\$ -	\$ -	\$ -	\$ -	\$ -	\$ -	\$ -	\$ 2,000.00	\$ -	\$ -	\$ -	\$ -	\$ -	\$ 2,000.00
54109	LLANTAS Y NEUMATICOS	\$ -	\$ -	\$ -	\$ -	\$ -	\$ 36,290.00	\$ -	\$ 5,446.52	\$ -	\$ -	\$ -	\$ -	\$ -	\$ 41,736.52
54110	COMBUSTIBLES Y LUBRICANTES	\$ -	\$ 104,431.25	\$ -	\$ -	\$ -	\$ 10,925.00	\$ -	\$ 2,237.30	\$ -	\$ -	\$ -	\$ -	\$ -	\$ 117,593.55
54111	MINERALES NO METALICOS Y PRODUCTOS DERIVADOS	\$ -	\$ -	\$ -	\$ -	\$ -	\$ -	\$ -	\$ 6,613.50	\$ -	\$ -	\$ -	\$ -	\$ -	\$ 6,613.50
54112	MATERIALES METÁLICOS Y PRODUCTOS DERIVADOS	\$ -	\$ -	\$ -	\$ -	\$ -	\$ -	\$ -	\$ 12,766.40	\$ -	\$ -	\$ -	\$ -	\$ -	\$ 12,766.40
54113	IMPRESIONES PUBLICACIONES Y REPRODUCCIONES	\$ -	\$ -	\$ -	\$ -	\$ -	\$ -	\$ -	\$ -	\$ -	\$ -	\$ -	\$ -	\$ -	\$ -
54114	MATERIALES DE OFICINA	\$ -	\$ 15,000.00	\$ -	\$ -	\$ -	\$ 62.50	\$ -	\$ 1,000.00	\$ -	\$ -	\$ -	\$ -	\$ -	\$ 16,062.50
54115	MATERIALES INFORMATICOS	\$ -	\$ 5,000.00	\$ -	\$ -	\$ -	\$ -	\$ -	\$ 3,333.32	\$ -	\$ -	\$ -	\$ -	\$ -	\$ 8,333.32
54116	LIBROS, TEXTOS, UTILES DE ENSEÑANZA Y PUBLICACIONES	\$ -	\$ -	\$ -	\$ -	\$ -	\$ -	\$ -	\$ -	\$ -	\$ -	\$ -	\$ -	\$ -	\$ -
54117	MATERIALES DE DEFENSA Y SEGURIDAD PUBLICA	\$ -	\$ -	\$ -	\$ -	\$ -	\$ -	\$ -	\$ -	\$ -	\$ -	\$ -	\$ -	\$ -	\$ -
54118	HERRAMIENTAS,REPUESTOS Y ACCESORIOS	\$ -	\$ 1,000.00	\$ -	\$ -	\$ -	\$ 28,282.25	\$ -	\$ 19,841.11	\$ -	\$ -	\$ -	\$ -	\$ -	\$ 49,123.36

CODIGO	CONCEPTO	FONDO GENERAL						PRESTAMO INTERNO 0000	FONDOS PROPIOS	FISDL 112	FONDO INS. CRECER JUNTOS	CESC 121	DONACIONES	MINISTERIO DE JUSTICIA	TOTAL
		FODES GENERAL (109)	FODES 120 1.5%	FODES (111) 75%	FODES 110 25%	FODES 125 Deuda publica	FODES 216 FA.M.								
54119	MATERIALES ELECTRICOS	\$ -	\$ -	\$ -	\$ -	\$ -	\$ -	\$ 41,462.02	\$ -	\$ -	\$ -	\$ -	\$ -	\$ 41,462.02	
54121	ESPECIES MUNICIPALES DIVERSAS	\$ -	\$ 8,688.29	\$ -	\$ -	\$ -	\$ -	\$ -	\$ -	\$ -	\$ -	\$ -	\$ -	\$ 8,688.29	
54199	BIENES DE USO Y CONSUMO DIVERSOS	\$ -	\$ 22,426.22	\$ -	\$ -	\$ -	\$ 13,298.27	\$ -	\$ 43,099.43	\$ -	\$ -	\$ -	\$ -	\$ 78,823.92	
542	SERVICIOS BÁSICOS	\$ -	\$ -	\$ -	\$ -	\$ -	\$ 165,231.68	\$ -	\$ 98,852.45	\$ -	\$ -	\$ -	\$ -	\$ 264,084.13	
54201	SERVICIOS DE ENERGÍA ELÉCTRICA	\$ -	\$ -	\$ -	\$ -	\$ -	\$ 62,395.52	\$ -	\$ 440.00	\$ -	\$ -	\$ -	\$ -	\$ 62,835.52	
54202	SERVICIOS DE AGUA	\$ -	\$ -	\$ -	\$ -	\$ -	\$ 43,446.12	\$ -	\$ -	\$ -	\$ -	\$ -	\$ -	\$ 43,446.12	
54203	SERVICIOS DE TELECOMUNICACIONES	\$ -	\$ -	\$ -	\$ -	\$ -	\$ 32,556.58	\$ -	\$ -	\$ -	\$ -	\$ -	\$ -	\$ 32,556.58	
54204	SERVICIOS DE CORREO	\$ -	\$ -	\$ -	\$ -	\$ -	\$ -	\$ -	\$ -	\$ -	\$ -	\$ -	\$ -	\$ -	
54205	ALUMBRADO PUBLICO	\$ -	\$ -	\$ -	\$ -	\$ -	\$ 26,833.46	\$ -	\$ 98,412.45	\$ -	\$ -	\$ -	\$ -	\$ 125,245.91	
543	SERVICIOS GENERALES Y ARRENDAMIENTOS	\$ -	\$ 68,813.43	\$ -	\$ -	\$ -	\$ 11,035.56	\$ -	\$ 203,371.99	\$ -	\$ -	\$ -	\$ -	\$ 283,220.98	
54301	MANTTO. Y REPARACION DE BIENES MUEBLES	\$ -	\$ 8,000.00	\$ -	\$ -	\$ -	\$ 500.00	\$ -	\$ 6,607.34	\$ -	\$ -	\$ -	\$ -	\$ 15,107.34	
54302	MANTTO. Y REPARACION DE VEHICULOS	\$ -	\$ 30,000.00	\$ -	\$ -	\$ -	\$ 4,867.55	\$ -	\$ -	\$ -	\$ -	\$ -	\$ -	\$ 34,867.55	
54303	MANTTO. Y REPARACIONES DE BIENES INMUEBLES	\$ -	\$ -	\$ -	\$ -	\$ -	\$ -	\$ -	\$ 10,000.00	\$ -	\$ -	\$ -	\$ -	\$ 10,000.00	
54304	TRANSPORTES, FLETES Y ALMACENAMIENTOS	\$ -	\$ -	\$ -	\$ -	\$ -	\$ 2,730.00	\$ -	\$ -	\$ -	\$ -	\$ -	\$ -	\$ 2,730.00	
54305	SERVICIOS DE PUBLICIDAD	\$ -	\$ -	\$ -	\$ -	\$ -	\$ -	\$ -	\$ 2,200.00	\$ -	\$ -	\$ -	\$ -	\$ 2,200.00	
54307	SERVICIOS DE LIMPIEZA Y FUMIGACIONES	\$ -	\$ -	\$ -	\$ -	\$ -	\$ 200.00	\$ -	\$ 6,923.32	\$ -	\$ -	\$ -	\$ -	\$ 7,123.32	
54313	IMPRESIONES PUBLICACIONES Y REPRODUCCIONES	\$ -	\$ -	\$ -	\$ -	\$ -	\$ -	\$ -	\$ -	\$ -	\$ -	\$ -	\$ -	\$ -	
54314	ATENCIONES OFICIALES	\$ -	\$ -	\$ -	\$ -	\$ -	\$ -	\$ -	\$ -	\$ -	\$ -	\$ -	\$ -	\$ -	
54316	ARRENDAMIENTO DE MUEBLES	\$ -	\$ -	\$ -	\$ -	\$ -	\$ -	\$ -	\$ -	\$ -	\$ -	\$ -	\$ -	\$ -	
54317	ARRENDAMIENTO DE IMUEBLES	\$ -	\$ -	\$ -	\$ -	\$ -	\$ -	\$ -	\$ -	\$ -	\$ -	\$ -	\$ -	\$ -	
54399	SERVICIOS GENER. Y ARRENDAM. DIVERSOS	\$ -	\$ 30,813.43	\$ -	\$ -	\$ -	\$ 2,738.01	\$ -	\$ 177,641.33	\$ -	\$ -	\$ -	\$ -	\$ 211,192.77	
544	PASAJES Y VIÁTICOS	\$ -	\$ 14,834.00	\$ -	\$ 2,239.26	\$ -	\$ -	\$ -	\$ 28,380.00	\$ -	\$ -	\$ -	\$ -	\$ 45,453.26	
54401	PASAJES AL INTERIOR	\$ -	\$ -	\$ -	\$ -	\$ -	\$ -	\$ -	\$ -	\$ -	\$ -	\$ -	\$ -	\$ -	
54402	PASAJES AL EXTERIOR	\$ -	\$ -	\$ -	\$ -	\$ -	\$ -	\$ -	\$ -	\$ -	\$ -	\$ -	\$ -	\$ -	
54403	VIATICOS POR COMISION INTERNA	\$ -	\$ 9,834.00	\$ -	\$ 2,239.26	\$ -	\$ -	\$ -	\$ 28,380.00	\$ -	\$ -	\$ -	\$ -	\$ 40,453.26	
54404	VIATICOS POR COMISION EXTERNA	\$ -	\$ 5,000.00	\$ -	\$ -	\$ -	\$ -	\$ -	\$ -	\$ -	\$ -	\$ -	\$ -	\$ 5,000.00	
545	CONSULTORIAS ESTUDIOS E INVESTIGACIONES	\$ -	\$ 54,842.00	\$ -	\$ -	\$ -	\$ 14,469.71	\$ -	\$ 4,416.59	\$ -	\$ -	\$ -	\$ 10,540.00	\$ 73,728.30	

CODIGO	CONCEPTO	FONDO GENERAL						PRESTAMO INTERNO 0000	FONDOS PROPIOS	FISDL 112	FONDO INS. CRECER JUNTOS	CESC 121	DONACIONES	MINISTERIO DE JUSTICIA	TOTAL
		FODES GENERAL (109)	FODES 120 1.5%	FODES (111) 75%	FODES 110 25%	FODES 125 Deuda publica	FODES 216 FA.M.								
54501	SERVICIOS MÉDICOS	\$ -	\$ 750.00	\$ -	\$ -	\$ -	\$ -	\$ -	\$ -	\$ -	\$ -	\$ -	\$ -	\$ -	\$ 750.00
54503	SERVICIOS JURIDICOS	\$ -	\$ -	\$ -	\$ -	\$ -	\$ -	\$ -	\$ -	\$ -	\$ -	\$ -	\$ -	\$ -	\$ -
54504	SERVICIOS DE CONTABILIDAD Y AUDITORÍA	\$ -	\$ -	\$ -	\$ -	\$ -	\$ -	\$ -	\$ -	\$ -	\$ -	\$ -	\$ -	\$ -	\$ -
54505	SERVICIOS DE CAPACITACIÓN	\$ -	\$ 3,000.00	\$ -	\$ -	\$ -	\$ -	\$ -	\$ -	\$ -	\$ -	\$ -	\$ -	\$ -	\$ 3,000.00
54507	DESARROLLO INFORMATICO	\$ -	\$ -	\$ -	\$ -	\$ -	\$ -	\$ -	\$ -	\$ -	\$ -	\$ -	\$ -	\$ -	\$ -
54508	ESTUDIOS E INVESTIGACIONES	\$ -	\$ -	\$ -	\$ -	\$ -	\$ -	\$ -	\$ -	\$ -	\$ -	\$ -	\$ -	\$ -	\$ -
54599	CONSULTORIAS, ESTUDIOS E INVESTIGACIONES DIVERSAS	\$ -	\$ 51,092.00	\$ -	\$ -	\$ -	\$ 14,469.71	\$ -	\$ 4,416.59	\$ -	\$ -	\$ -	\$ 10,540.00	\$ -	\$ 80,518.30
546	TRATAMIENTO DE DESECHOS	\$ -	\$ -	\$ -	\$ -	\$ -	\$ -	\$ -	\$ 356,502.20	\$ -	\$ -	\$ -	\$ -	\$ -	\$ 356,502.20
54601	LIMPIEZA DE CALLES	\$ -	\$ -	\$ -	\$ -	\$ -	\$ -	\$ -	\$ -	\$ -	\$ -	\$ -	\$ -	\$ -	\$ -
54602	DEPÓSITOS DE DESECHOS	\$ -	\$ -	\$ -	\$ -	\$ -	\$ -	\$ -	\$ 250,410.19	\$ -	\$ -	\$ -	\$ -	\$ -	\$ 250,410.19
54699	SERVICIOS DIVERSOS	\$ -	\$ -	\$ -	\$ -	\$ -	\$ -	\$ -	\$ 106,092.01	\$ -	\$ -	\$ -	\$ -	\$ -	\$ 106,092.01
55	GASTOS FINANCIEROS Y OTROS	\$ -	\$ 46,906.94	\$ 750.00	\$ -	\$ -	\$ 550.00	\$ -	\$ 404.92	\$ -	\$ -	\$ -	\$ -	\$ -	\$ 48,611.86
553	INTER. Y COMIS. DE EMPRESTITOS INTERNOS	\$ -	\$ -	\$ -	\$ -	\$ -	\$ -	\$ -	\$ -	\$ -	\$ -	\$ -	\$ -	\$ -	\$ -
55302	DE INST. DESCENTRALIZ. NO EMPRESARIALES	\$ -	\$ -	\$ -	\$ -	\$ -	\$ -	\$ -	\$ -	\$ -	\$ -	\$ -	\$ -	\$ -	\$ -
55308	DE EMPRESAS PRIVADAS FINANCIERAS	\$ -	\$ -	\$ -	\$ -	\$ -	\$ -	\$ -	\$ -	\$ -	\$ -	\$ -	\$ -	\$ -	\$ -
555	IMPUESTOS, TASAS Y DERECHOS.	\$ -	\$ -	\$ -	\$ -	\$ -	\$ -	\$ -	\$ -	\$ -	\$ -	\$ -	\$ -	\$ -	\$ -
55501	IMPUESTOS SOBRE LA RENTA	\$ -	\$ -	\$ -	\$ -	\$ -	\$ -	\$ -	\$ -	\$ -	\$ -	\$ -	\$ -	\$ -	\$ -
55599	IMPUESTOS, TASAS Y DERECHOS	\$ -	\$ -	\$ -	\$ -	\$ -	\$ -	\$ -	\$ -	\$ -	\$ -	\$ -	\$ -	\$ -	\$ -
556	SEGUROS COMISIONES Y GASTOS BANCARIOS	\$ -	\$ 46,906.94	\$ 750.00	\$ -	\$ -	\$ 550.00	\$ -	\$ 404.92	\$ -	\$ -	\$ -	\$ -	\$ -	\$ 48,611.86
55601	PRIMAS Y GASTOS DE SEGUROS DE PERSONAS	\$ -	\$ 19,881.72	\$ -	\$ -	\$ -	\$ -	\$ -	\$ -	\$ -	\$ -	\$ -	\$ -	\$ -	\$ 19,881.72
55602	PRIMAS Y GASTOS DE SEGUROS DE BIENES	\$ -	\$ 26,081.86	\$ -	\$ -	\$ -	\$ -	\$ -	\$ -	\$ -	\$ -	\$ -	\$ -	\$ -	\$ 26,081.86
55603	COMISIONES Y GASTOS BANCARIOS	\$ -	\$ 943.36	\$ 750.00	\$ -	\$ -	\$ 550.00	\$ -	\$ 404.92	\$ -	\$ -	\$ -	\$ -	\$ -	\$ 2,648.28
557	OTROS GASTOS CLASIFICADOS	\$ -	\$ -	\$ -	\$ -	\$ -	\$ -	\$ -	\$ -	\$ -	\$ -	\$ -	\$ -	\$ -	\$ -
55703	MULTAS Y COSTOS JUDICIALES	\$ -	\$ -	\$ -	\$ -	\$ -	\$ -	\$ -	\$ -	\$ -	\$ -	\$ -	\$ -	\$ -	\$ -
55799	GASTOS DIVERSOS	\$ -	\$ -	\$ -	\$ -	\$ -	\$ -	\$ -	\$ -	\$ -	\$ -	\$ -	\$ -	\$ -	\$ -
56	TRANSFERENCIAS CORRIENTES	\$ -	\$ 175,820.19	\$ -	\$ -	\$ -	\$ 139,815.86	\$ -	\$ 186,188.04	\$ -	\$ -	\$ -	\$ -	\$ -	\$ 501,824.09
562	TRANSFERENCIAS	\$ -	\$ 175,820.19	\$ -	\$ -	\$ -	\$ 125,000.00	\$ -	\$ 184,098.04	\$ -	\$ -	\$ -	\$ -	\$ -	\$ 484,918.23

CODIGO	CONCEPTO	FONDO GENERAL						PRESTAMO INTERNO 0000	FONDOS PROPIOS	FISDL 112	FONDO INS. CRECER JUNTOS	CESC 121	DONACIONES	MINISTERIO DE JUSTICIA	TOTAL
		FODES GENERAL (109)	FODES 120 1.5%	FODES (111) 75%	FODES 110 25%	FODES 125 Deuda publica	FODES 216 FA.M.								
56201	TRANSFER. CORRIENTES AL SECTOR PÚBLICO	\$ -	\$ 175,820.19	\$ -	\$ -	\$ -	\$ 125,000.00	\$ -	\$ 184,098.04	\$ -	\$ -	\$ -	\$ -	\$ -	\$ 484,918.23
563	TRANSFERENCIAS CORRIENTES	\$ -	\$ -	\$ -	\$ -	\$ -	\$ 14,815.86	\$ -	\$ 2,090.00	\$ -	\$ -	\$ -	\$ -	\$ -	\$ 16,905.86
56303	A ORGANISMOS SIN FINES DE LUCRO	\$ -	\$ -	\$ -	\$ -	\$ -	\$ -	\$ -	\$ -	\$ -	\$ -	\$ -	\$ -	\$ -	\$ -
56304	A PERSONAL NATURALES	\$ -	\$ -	\$ -	\$ -	\$ -	\$ -	\$ -	\$ 2,090.00	\$ -	\$ -	\$ -	\$ -	\$ -	\$ 2,090.00
56305	BECAS	\$ -	\$ -	\$ -	\$ -	\$ -	\$ 14,815.86	\$ -	\$ -	\$ -	\$ -	\$ -	\$ -	\$ -	\$ 14,815.86
61	INVERSIONES EN ACTIVO FIJO	\$ 53,781.88	\$ 71,516.15	\$ 265,332.51	\$ -	\$ -	\$ 349,319.02	\$ 1343,655.29	\$ 4,709.00	\$ 11,296.83	\$ -	\$ 1,263.40	\$ 12,085.65	\$ -	\$ 2112,959.73
611	BIENES MUEBLES	\$ -	\$ 5,936.75	\$ -	\$ -	\$ -	\$ 13,473.47	\$ -	\$ 4,709.00	\$ -	\$ -	\$ -	\$ -	\$ -	\$ 24,119.22
61101	MOBILIARIOS	\$ -	\$ -	\$ -	\$ -	\$ -	\$ -	\$ -	\$ 500.00	\$ -	\$ -	\$ -	\$ -	\$ -	\$ 500.00
61102	MAQUINARIAS Y EQUIPOS	\$ -	\$ 2,000.00	\$ -	\$ -	\$ -	\$ -	\$ -	\$ -	\$ -	\$ -	\$ -	\$ -	\$ -	\$ 2,000.00
61104	EQUIPOS INFORMATICOS	\$ -	\$ 3,936.75	\$ -	\$ -	\$ -	\$ -	\$ -	\$ -	\$ -	\$ -	\$ -	\$ -	\$ -	\$ 3,936.75
61105	VEHICULOS DE TRANSPORTE	\$ -	\$ -	\$ -	\$ -	\$ -	\$ -	\$ -	\$ -	\$ -	\$ -	\$ -	\$ -	\$ -	\$ -
61108	HERRAMIENTAS Y REPUESTOS PRINCIPALES	\$ -	\$ -	\$ -	\$ -	\$ -	\$ 13,473.47	\$ -	\$ 4,209.00	\$ -	\$ -	\$ -	\$ -	\$ -	\$ 17,682.47
61199	BIENES MUEBLES DIVERSOS	\$ -	\$ -	\$ -	\$ -	\$ -	\$ -	\$ -	\$ -	\$ -	\$ -	\$ -	\$ -	\$ -	\$ -
612	BIENES INMUEBLES	\$ -	\$ -	\$ -	\$ -	\$ -	\$ -	\$ -	\$ -	\$ -	\$ -	\$ -	\$ -	\$ -	\$ -
61201	TERRENOS	\$ -	\$ -	\$ -	\$ -	\$ -	\$ -	\$ -	\$ -	\$ -	\$ -	\$ -	\$ -	\$ -	\$ -
614	INTANGIBLES	\$ -	\$ 6,000.00	\$ -	\$ -	\$ -	\$ -	\$ -	\$ -	\$ -	\$ -	\$ -	\$ -	\$ -	\$ 6,000.00
61403	DERECHOS DE PROPIEDAD INTELECTUAL	\$ -	\$ 6,000.00	\$ -	\$ -	\$ -	\$ -	\$ -	\$ -	\$ -	\$ -	\$ -	\$ -	\$ -	\$ 6,000.00
615	ESTUDIOS DE PRE-INVERSION	\$ -	\$ -	\$ -	\$ -	\$ -	\$ -	\$ -	\$ -	\$ -	\$ -	\$ -	\$ -	\$ -	\$ -
61501	PROYECTOS DE CONSTRUCCION	\$ -	\$ -	\$ -	\$ -	\$ -	\$ -	\$ -	\$ -	\$ -	\$ -	\$ -	\$ -	\$ -	\$ -
61599	PROYECTOS Y PROGRAMAS DE INVERSION DIVERSO	\$ -	\$ -	\$ -	\$ -	\$ -	\$ -	\$ -	\$ -	\$ -	\$ -	\$ -	\$ -	\$ -	\$ -
616	INFRAESTRUCTURA	\$ 53,781.88	\$ 59,579.40	\$ 265,332.51	\$ -	\$ -	\$ 335,845.55	\$ 1343,655.29	\$ -	\$ 11,296.83	\$ -	\$ 1,263.40	\$ 12,085.65	\$ -	\$ 2082,840.51
61601	VIALES	\$ -	\$ -	\$ -	\$ -	\$ -	\$ -	\$ 221,462.42	\$ -	\$ -	\$ -	\$ -	\$ -	\$ -	\$ 221,462.42
61602	DE SALUD Y SANEAMIENTO AMBIENTAL	\$ -	\$ -	\$ -	\$ -	\$ -	\$ -	\$ -	\$ -	\$ -	\$ -	\$ -	\$ -	\$ -	\$ -
61603	DE EDUCACION Y RECREACION	\$ -	\$ -	\$ -	\$ -	\$ -	\$ -	\$ -	\$ -	\$ -	\$ -	\$ -	\$ -	\$ -	\$ -
61604	DE VIVIENDA Y OFICINA	\$ -	\$ -	\$ -	\$ -	\$ -	\$ -	\$ -	\$ -	\$ -	\$ -	\$ -	\$ -	\$ -	\$ -
61606	ELECTRICAS Y COMUNICACIONES	\$ -	\$ -	\$ -	\$ -	\$ -	\$ -	\$ -	\$ -	\$ -	\$ -	\$ -	\$ -	\$ -	\$ -
61608	SUPERVISION DE INFRAESTRUCTURA	\$ -	\$ -	\$ -	\$ -	\$ -	\$ -	\$ -	\$ -	\$ -	\$ -	\$ -	\$ -	\$ -	\$ -

CODIGO	CONCEPTO	FONDO GENERAL						PRESTAMO INTERNO 0000	FONDOS PROPIOS	FISDL 112	FONDO INS. CRECER JUNTOS	CESC 121	DONACIONES	MINISTERIO DE JUSTICIA	TOTAL
		FODES GENERAL (109)	FODES 120 1.5%	FODES (111) 75%	FODES 110 25%	FODES 125 Deuda publica	FODES 216 FA.M.								
61699	OBRAS DE INFRAESTRUCTURA DIVERSAS	\$ 53,781.88	\$ 59,579.40	\$ 265,332.51		\$ -	\$ 335,845.55	\$ 1122,192.87	\$ -	\$ 11,296.83	\$ -	\$ 1,263.40	\$ 12,085.65	\$ -	\$ 1861,378.09
71	AMORTIZACION DE ENDEUDAMIENTO PUBLICO	\$ -	\$ -	\$ -	\$ -	\$ -	\$ -	\$ -	\$ -	\$ -	\$ -	\$ -	\$ -	\$ -	\$ -
713	AMORTIZACION EMPRESTITOS INTERNOS	\$ -	\$ -	\$ -	\$ -	\$ -	\$ -	\$ -	\$ -	\$ -	\$ -	\$ -	\$ -	\$ -	\$ -
71308	DE EMPRESAS PRIVADAS FINANCIERAS	\$ -	\$ -	\$ -	\$ -	\$ -	\$ -	\$ -	\$ -	\$ -	\$ -	\$ -	\$ -	\$ -	\$ -
72	SALDOS DE AÑOS ANTERIORES	\$ -	\$ -	\$ -	\$ -	\$ -	\$ -	\$ -	\$ -	\$ -	\$ -	\$ -	\$ -	\$ -	\$ -
721	CUENTAS POR PAGAR DE AÑOS ANTERIORES GASTOS CORRIENTES	\$ -	\$ -	\$ -	\$ -	\$ -	\$ -	\$ -	\$ -	\$ -	\$ -	\$ -	\$ -	\$ -	\$ -
72101	CUENTAS POR PAGAR DE AÑOS ANTERIORES GASTOS CORRIENTES	\$ -	\$ -	\$ -	\$ -	\$ -		\$ -	\$ -	\$ -	\$ -	\$ -	\$ -	\$ -	\$ -
92	ASIGNACIONES POR APLICAR GASTO CAPITAL	\$ -	\$ 435,925.41	\$ 19,850.00	\$ 273.62	\$ -	\$ 4,828.64	\$ -	\$ 92,718.40	\$ -	\$ -	\$ -	\$ -	\$ -	\$ 553,596.07
991	ASIGNACIONES POR APLICAR GASTO CORRIENTES	\$ -	\$ 435,925.41	\$ 19,850.00	\$ 273.62	\$ -	\$ 4,828.64	\$ -	\$ 92,718.40	\$ -	\$ -	\$ -	\$ -	\$ -	\$ 553,596.07
99101	ASIGNACIONES POR APLICAR GASTO CORRIENTES	\$ -	\$ 435,925.41	\$ 19,850.00	\$ 273.62	\$ -	\$ 4,828.64	\$ -	\$ 92,718.40	\$ -					\$ 553,596.07
Total Rubro de Agrupacion		\$ 53,781.88	\$ 1321,961.36	\$ 285,932.51	\$ 2,512.88	\$ -	\$ 800,043.26	\$ 1343,655.29	\$ 3005,381.34	\$ 11,296.83	\$ -	\$ 1,263.40	\$ 22,625.65	\$ -	\$ 6848,454.40
Total Cuentas Presupuestarias		\$ 53,781.88	\$ 1321,961.36	\$ 285,932.51	\$ 2,512.88	\$ -	\$ 800,043.26	\$ 1343,655.29	\$ 3005,381.34	\$ 11,296.83	\$ -	\$ 1,263.40	\$ 22,625.65	\$ -	\$ 6848,454.40
Total Objetos Especificos		\$ 53,781.88	\$ 1321,961.36	\$ 285,932.51	\$ 2,512.88	\$ -	\$ 800,043.26	\$ 1343,655.29	\$ 3005,381.34	\$ 11,296.83	\$ -	\$ 1,263.40	\$ 22,625.65	\$ -	\$ 6848,454.40



MUNICIPIO DE
CUSCATLÁN SUR

PRESUPUESTO DE EGRESOS. POR DISTRITOS Y MUNICIPIO.

DISTRITO TENANCINGO.

CUADRO RESUMEN
PRESUPUESTO DE EGRESOS
CLASIFICACION ECONOMICA POR RUBRO
EN DÓLARES DE LOS ESTADOS UNIDOS DE AMÉRICA

CODIGO	CONCEPTO	INGRESOS
51	REMUNERACIONES	\$ 197,032.03
54	ADQUISICIONES DE BIENES Y SERVICIOS	\$ 183,582.97
55	GASTOS FINANCIEROS Y OTROS	\$ 4,076.93
56	TRANSFERENCIAS CORRIENTES	\$ 48,551.42
61	INVERSIONES DE ACTIVOS FIJOS	\$ 527,116.81
71	AMORTIZACION DE ENDEUDAMIENTO PUBLICO	\$ -
72	SALDOS DE AÑOS ANTERIORES	\$ 26,829.83
91	ASIGNACIONES POR APLICAR GASTO CORRIENTE	\$ 11,267.48
TOTAL INGRESOS AÑOS 2024		\$ 998,457.47



MUNICIPALIDAD DE CUSCATLAN SUR, DEPARTAMENTO DE CUSCATLAN
 DISTRITO TENANCINGO// FUENTE DE RECURSOS// MAYO - DICIEMBRE 2024



PRESUPUESTO DE EGRESOS

(En Dolares de los Estados Unidos de America)

CODIGO	CONCEPTO	FONDO GENERAL						PRESTAMO INTERNO 0000	FONDOS PROPIOS	FISDL 112	FONDO INS. CRECER JUNTOS	CESC 121	DONACIONES	MINISTERIO DE JUSTICIA	TOTAL
		FODES GENERAL (109)	FODES 120 1.5%	FODES (111) 75%	FODES 110 25%	FODES 125 Deuda publica	FODES 216 FA.M.								
51	REMUNERACIONES	\$ -	\$ 164,026.78	\$ -	\$ -	\$ -	\$ -	\$ 33,005.25	\$ -	\$ -	\$ -	\$ -	\$ -	\$ 197,032.03	
511	REMUNERACIONES PERMANENTES	\$ -	\$ 124,001.32	\$ -	\$ -	\$ -	\$ -	\$ 25,639.50	\$ -	\$ -	\$ -	\$ -	\$ -	\$ 149,640.82	
51101	SUELDOS	\$ -	\$ 124,001.32	\$ -	\$ -	\$ -	\$ -	\$ 10,000.00	\$ -	\$ -	\$ -	\$ -	\$ -	\$ 134,001.32	
51103	AGUINALDOS	\$ -	\$ -	\$ -	\$ -	\$ -	\$ -	\$ 9,539.92	\$ -	\$ -	\$ -	\$ -	\$ -	\$ 9,539.92	
51105	DIETAS	\$ -	\$ -	\$ -	\$ -	\$ -	\$ -	\$ -	\$ -	\$ -	\$ -	\$ -	\$ -	\$ -	
51107	BENEFICIOS ADICIONALES	\$ -	\$ -	\$ -	\$ -	\$ -	\$ -	\$ 6,099.58	\$ -	\$ -	\$ -	\$ -	\$ -	\$ 6,099.58	
51102	SALARIOS POR JORNAL	\$ -	\$ -	\$ -	\$ -	\$ -	\$ -	\$ -	\$ -	\$ -	\$ -	\$ -	\$ -	\$ -	
512	REMUNERACIONES EVENTUALES	\$ -	\$ 3,591.53	\$ -	\$ -	\$ -	\$ -	\$ 2,000.00	\$ -	\$ -	\$ -	\$ -	\$ -	\$ 5,591.53	
51201	SUELDOS	\$ -	\$ -	\$ -	\$ -	\$ -	\$ -	\$ -	\$ -	\$ -	\$ -	\$ -	\$ -	\$ -	
51202	SALARIOS POR JORNAL	\$ -	\$ -	\$ -	\$ -	\$ -	\$ -	\$ 2,000.00	\$ -	\$ -	\$ -	\$ -	\$ -	\$ 2,000.00	
51203	AGUINALDOS	\$ -	\$ -	\$ -	\$ -	\$ -	\$ -	\$ -	\$ -	\$ -	\$ -	\$ -	\$ -	\$ -	
51207	BENEFICIOS ADICIONALES	\$ -	\$ 3,591.53	\$ -	\$ -	\$ -	\$ -	\$ -	\$ -	\$ -	\$ -	\$ -	\$ -	\$ 3,591.53	
513	REMUNERACIONES EXTRAORDINARIAS	\$ -	\$ -	\$ -	\$ -	\$ -	\$ -	\$ -	\$ -	\$ -	\$ -	\$ -	\$ -	\$ -	
51301	HORAS EXTRAORDINARIAS	\$ -	\$ -	\$ -	\$ -	\$ -	\$ -	\$ -	\$ -	\$ -	\$ -	\$ -	\$ -	\$ -	
51302	BENEFICIOS EXTRAORDINARIOS	\$ -	\$ -	\$ -	\$ -	\$ -	\$ -	\$ -	\$ -	\$ -	\$ -	\$ -	\$ -	\$ -	
514	CONTRIBUCIONES PATRONALES A INST- DE SEGURIDAD SOCIAL PUBLICAS	\$ -	\$ 9,663.08	\$ -	\$ -	\$ -	\$ -	\$ 168.67	\$ -	\$ -	\$ -	\$ -	\$ -	\$ 9,831.75	
51401	REMUNERACIONES PERMANENTES INPEP - ISSS	\$ -	\$ 9,663.08	\$ -	\$ -	\$ -	\$ -	\$ 168.67	\$ -	\$ -	\$ -	\$ -	\$ -	\$ 9,831.75	
515	CONTRIBUCIONES PATRONALES A INST- DE SEGURIDAD SOCIAL PRIVADAS	\$ -	\$ 10,817.97	\$ -	\$ -	\$ -	\$ -	\$ 197.08	\$ -	\$ -	\$ -	\$ -	\$ -	\$ 11,015.05	
51501	POR REMUNERACIONES PERMANENTES AFP	\$ -	\$ 10,817.97	\$ -	\$ -	\$ -	\$ -	\$ 197.08	\$ -	\$ -	\$ -	\$ -	\$ -	\$ 11,015.05	
516	GASTOS DE REPRESENTACION	\$ -	\$ -	\$ -	\$ -	\$ -	\$ -	\$ -	\$ -	\$ -	\$ -	\$ -	\$ -	\$ -	
51601	POR PRESTACION DE SERVICIOS EN EL PAIS	\$ -	\$ -	\$ -	\$ -	\$ -	\$ -	\$ -	\$ -	\$ -	\$ -	\$ -	\$ -	\$ -	
51602	POR PRESTACION DE SERVICIOS EN EL EXTERIOR	\$ -	\$ -	\$ -	\$ -	\$ -	\$ -	\$ -	\$ -	\$ -	\$ -	\$ -	\$ -	\$ -	
517	INDEMNIZACIONES	\$ -	\$ 15,952.88	\$ -	\$ -	\$ -	\$ -	\$ 5,000.00	\$ -	\$ -	\$ -	\$ -	\$ -	\$ 20,952.88	

51701	A PERSONAL DE SERVICIOS PERMANENTES	\$ -	\$ 15,952.88	\$ -	\$ -	\$ -	\$ -	\$ -	\$ 5,000.00	\$ -	\$ -	\$ -	\$ -	\$ -	\$ 20,952.88
51702	AL PERSONAL DE SERVICIOS	\$ -	\$ -	\$ -	\$ -	\$ -	\$ -	\$ -	\$ -	\$ -	\$ -	\$ -	\$ -	\$ -	\$ -
519	REMUNERACIONES DIVERSAS	\$ -	\$ -	\$ -	\$ -	\$ -	\$ -	\$ -	\$ -	\$ -	\$ -	\$ -	\$ -	\$ -	\$ -
51901	HONORARIOS	\$ -	\$ -	\$ -	\$ -	\$ -	\$ -	\$ -	\$ -	\$ -	\$ -	\$ -	\$ -	\$ -	\$ -
51903	PRESTACIONES SOCIALES AL PERSONAL	\$ -	\$ -	\$ -	\$ -	\$ -	\$ -	\$ -	\$ -	\$ -	\$ -	\$ -	\$ -	\$ -	\$ -
51999	REMUNERACIONES DIVERSAS	\$ -	\$ -	\$ -	\$ -	\$ -	\$ -	\$ -	\$ -	\$ -	\$ -	\$ -	\$ -	\$ -	\$ -
54	ADQUISICIONES DE BIENES Y SERVICIOS	\$ -	\$ 14,158.53	\$ -	\$ -	\$ -	\$ 112,811.65	\$ -	\$ 56,612.79	\$ -	\$ -	\$ -	\$ -	\$ -	\$ 183,582.97
541	BIENES DE USO Y CONSUMO	\$ -	\$ 14,158.53	\$ -	\$ -	\$ -	\$ 47,918.48	\$ -	\$ 38,469.68	\$ -	\$ -	\$ -	\$ -	\$ -	\$ 100,546.69
54101	PRODUCTOS ALIMENTICIOS PARA PERSONAS	\$ -	\$ -	\$ -	\$ -	\$ -	\$ 7,073.12	\$ -	\$ 1,700.62	\$ -	\$ -	\$ -	\$ -	\$ -	\$ 8,773.74
54102	PRODUCTOS ALIMENTICIOS PARA ANIMALES	\$ -	\$ -	\$ -	\$ -	\$ -	\$ -	\$ -	\$ -	\$ -	\$ -	\$ -	\$ -	\$ -	\$ -
54103	PRODUCTOS AGROPECUARIOS Y FORESTALES	\$ -	\$ -	\$ -	\$ -	\$ -	\$ -	\$ -	\$ 2,520.83	\$ -	\$ -	\$ -	\$ -	\$ -	\$ 2,520.83
54104	PRODUCTOS TEXTILES Y VESTUARIOS	\$ -	\$ -	\$ -	\$ -	\$ -	\$ -	\$ -	\$ 1,925.00	\$ -	\$ -	\$ -	\$ -	\$ -	\$ 1,925.00
54105	PRODUCTOS DE PAPEL Y CARTON	\$ -	\$ -	\$ -	\$ -	\$ -	\$ -	\$ -	\$ 4,655.51	\$ -	\$ -	\$ -	\$ -	\$ -	\$ 4,655.51
54106	PRODUCTOS DE CUERO Y CAUCHO	\$ -	\$ -	\$ -	\$ -	\$ -	\$ -	\$ -	\$ 1,702.25	\$ -	\$ -	\$ -	\$ -	\$ -	\$ 1,702.25
54107	PRODUCTOS QUIMICOS	\$ -	\$ -	\$ -	\$ -	\$ -	\$ -	\$ -	\$ 2,717.69	\$ -	\$ -	\$ -	\$ -	\$ -	\$ 2,717.69
54108	PRODUCTOS FARMACEUTICOS Y MEDICINALES	\$ -	\$ -	\$ -	\$ -	\$ -	\$ -	\$ -	\$ -	\$ -	\$ -	\$ -	\$ -	\$ -	\$ -
54109	LLANTAS Y NEUMATICOS	\$ -	\$ -	\$ -	\$ -	\$ -	\$ -	\$ -	\$ 1,008.33	\$ -	\$ -	\$ -	\$ -	\$ -	\$ 1,008.33
54110	COMBUSTIBLES Y LUBRICANTES	\$ -	\$ -	\$ -	\$ -	\$ -	\$ 426.91	\$ -	\$ 2,918.20	\$ -	\$ -	\$ -	\$ -	\$ -	\$ 3,345.11
54111	MINERALES NO METALICOS Y PRODUCTOS DERIVADOS	\$ -	\$ -	\$ -	\$ -	\$ -	\$ -	\$ -	\$ 809.77	\$ -	\$ -	\$ -	\$ -	\$ -	\$ 809.77
54112	MATERIALES METÁLICOS Y PRODUCTOS DERIVADOS	\$ -	\$ -	\$ -	\$ -	\$ -	\$ -	\$ -	\$ 1,424.36	\$ -	\$ -	\$ -	\$ -	\$ -	\$ 1,424.36
54113	IMPRESIONES PUBLICACIONES Y REPRODUCCIONES	\$ -	\$ -	\$ -	\$ -	\$ -	\$ -	\$ -	\$ -	\$ -	\$ -	\$ -	\$ -	\$ -	\$ -
54114	MATERIALES DE OFICINA	\$ -	\$ -	\$ -	\$ -	\$ -	\$ -	\$ -	\$ 582.86	\$ -	\$ -	\$ -	\$ -	\$ -	\$ 582.86
54115	MATERIALES INFORMATICOS	\$ -	\$ -	\$ -	\$ -	\$ -	\$ -	\$ -	\$ 1,619.75	\$ -	\$ -	\$ -	\$ -	\$ -	\$ 1,619.75
54116	LIBROS, TEXTOS, UTILES DE ENSEÑANZA Y PUBLICACIONES	\$ -	\$ -	\$ -	\$ -	\$ -	\$ -	\$ -	\$ 237.90	\$ -	\$ -	\$ -	\$ -	\$ -	\$ 237.90
54117	MATERIALES DE DEFENSA Y SEGURIDAD PUBLICA	\$ -	\$ -	\$ -	\$ -	\$ -	\$ -	\$ -	\$ -	\$ -	\$ -	\$ -	\$ -	\$ -	\$ -
54118	HERRAMIENTAS,REPUESTOS Y ACCESORIOS	\$ -	\$ -	\$ -	\$ -	\$ -	\$ -	\$ -	\$ 122.65	\$ -	\$ -	\$ -	\$ -	\$ -	\$ 122.65
54119	MATERIALES ELECTRICOS	\$ -	\$ -	\$ -	\$ -	\$ -	\$ -	\$ -	\$ 151.25	\$ -	\$ -	\$ -	\$ -	\$ -	\$ 151.25
54121	ESPECIES MUNICIPALES DIVERSAS	\$ -	\$ -	\$ -	\$ -	\$ -	\$ -	\$ -	\$ -	\$ -	\$ -	\$ -	\$ -	\$ -	\$ -
54199	BIENES DE USO Y CONSUMO DIVERSOS	\$ -	\$ 14,158.53	\$ -	\$ -	\$ -	\$ 40,418.45	\$ -	\$ 14,372.71	\$ -	\$ -	\$ -	\$ -	\$ -	\$ 68,949.69
542	SERVICIOS BÁSICOS	\$ -	\$ -	\$ -	\$ -	\$ -	\$ 42,895.52	\$ -	\$ 6,055.34	\$ -	\$ -	\$ -	\$ -	\$ -	\$ 48,950.86

54201	SERVICIOS DE ENERGÍA ELÉCTRICA	\$ -	\$ -	\$ -	\$ -	\$ -	\$ 32,729.85	\$ -	\$ 6,003.09	\$ -	\$ -	\$ -	\$ -	\$ -	\$ 38,732.94
54202	SERVICIOS DE AGUA	\$ -	\$ -	\$ -	\$ -	\$ -	\$ 2,217.08	\$ -	\$ -	\$ -	\$ -	\$ -	\$ -	\$ -	\$ 2,217.08
54203	SERVICIOS DE TELECOMUNICACIONES	\$ -	\$ -	\$ -	\$ -	\$ -	\$ 7,948.59	\$ -	\$ -	\$ -	\$ -	\$ -	\$ -	\$ -	\$ 7,948.59
54204	SERVICIOS DE CORREOS	\$ -	\$ -	\$ -	\$ -	\$ -	\$ -	\$ -	\$ 52.25	\$ -	\$ -	\$ -	\$ -	\$ -	\$ 52.25
54205	ALUMBRADO PUBLICO	\$ -	\$ -	\$ -	\$ -	\$ -	\$ -	\$ -	\$ -	\$ -	\$ -	\$ -	\$ -	\$ -	\$ -
543	SERVICIOS GENERALES Y ARRENDAMIENTOS	\$ -	\$ -	\$ -	\$ -	\$ -	\$ 21,997.65	\$ -	\$ 10,283.59	\$ -	\$ -	\$ -	\$ -	\$ -	\$ 32,281.24
54301	MANTTO. Y REPARACION DE BIENES MUEBLES	\$ -	\$ -	\$ -	\$ -	\$ -	\$ -	\$ -	\$ 2,750.00	\$ -	\$ -	\$ -	\$ -	\$ -	\$ 2,750.00
54302	MANTTO. Y REPARACION DE VEHICULOS	\$ -	\$ -	\$ -	\$ -	\$ -	\$ -	\$ -	\$ 2,491.82	\$ -	\$ -	\$ -	\$ -	\$ -	\$ 2,491.82
54303	MANTTO. Y REPARACIONES DE BIENES INMUEBLES	\$ -	\$ -	\$ -	\$ -	\$ -	\$ -	\$ -	\$ -	\$ -	\$ -	\$ -	\$ -	\$ -	\$ -
54304	TRANSPORTES,FLETES Y ALMACENAMIENTOS	\$ -	\$ -	\$ -	\$ -	\$ -	\$ -	\$ -	\$ 1,100.00	\$ -	\$ -	\$ -	\$ -	\$ -	\$ 1,100.00
54305	SERVICIOS DE PUBLICIDAD	\$ -	\$ -	\$ -	\$ -	\$ -	\$ -	\$ -	\$ 137.50	\$ -	\$ -	\$ -	\$ -	\$ -	\$ 137.50
54307	SERVICIOS DE LIMPIEZA Y FUMIGACIONES	\$ -	\$ -	\$ -	\$ -	\$ -	\$ -	\$ -	\$ -	\$ -	\$ -	\$ -	\$ -	\$ -	\$ -
54313	IMPRESIONES PUBLICACIONES Y REPRODUCCIONES	\$ -	\$ -	\$ -	\$ -	\$ -	\$ -	\$ -	\$ 1,946.45	\$ -	\$ -	\$ -	\$ -	\$ -	\$ 1,946.45
54314	ATENCIONES OFICIALES	\$ -	\$ -	\$ -	\$ -	\$ -	\$ 2,750.00	\$ -	\$ -	\$ -	\$ -	\$ -	\$ -	\$ -	\$ 2,750.00
54316	ARRENDAMIENTO DE MUEBLES	\$ -	\$ -	\$ -	\$ -	\$ -	\$ -	\$ -	\$ 757.82	\$ -	\$ -	\$ -	\$ -	\$ -	\$ 757.82
54317	ARRENDAMIENTO DE IMUEBLES	\$ -	\$ -	\$ -	\$ -	\$ -	\$ -	\$ -	\$ 1,100.00	\$ -	\$ -	\$ -	\$ -	\$ -	\$ 1,100.00
54399	SERVICIOS GENER. Y ARRENDAM. DIVERSOS	\$ -	\$ -	\$ -	\$ -	\$ -	\$ 19,247.65	\$ -	\$ -	\$ -	\$ -	\$ -	\$ -	\$ -	\$ 19,247.65
544	PASAJES Y VIÁTICOS	\$ -	\$ -	\$ -	\$ -	\$ -	\$ -	\$ -	\$ 1,254.18	\$ -	\$ -	\$ -	\$ -	\$ -	\$ 1,254.18
54401	PASAJES AL INTERIOR	\$ -	\$ -	\$ -	\$ -	\$ -	\$ -	\$ -	\$ 487.85	\$ -	\$ -	\$ -	\$ -	\$ -	\$ 487.85
54402	PASAJES AL EXTERIOR	\$ -	\$ -	\$ -	\$ -	\$ -	\$ -	\$ -	\$ -	\$ -	\$ -	\$ -	\$ -	\$ -	\$ -
54403	VIATICOS POR COMISION INTERNA	\$ -	\$ -	\$ -	\$ -	\$ -	\$ -	\$ -	\$ 243.83	\$ -	\$ -	\$ -	\$ -	\$ -	\$ 243.83
54404	VIATICOS POR COMISION EXTERNA	\$ -	\$ -	\$ -	\$ -	\$ -	\$ -	\$ -	\$ 522.50	\$ -	\$ -	\$ -	\$ -	\$ -	\$ 522.50
545	CONSULTORIAS ESTUDIOS E INVESTIGACIONES	\$ -	\$ -	\$ -	\$ -	\$ -	\$ -	\$ -	\$ 550.00	\$ -	\$ -	\$ -	\$ -	\$ -	\$ 550.00
54501	SERVICIOS MÉDICOS	\$ -	\$ -	\$ -	\$ -	\$ -	\$ -	\$ -	\$ -	\$ -	\$ -	\$ -	\$ -	\$ -	\$ -
54503	SERVICIOS JURIDICOS	\$ -	\$ -	\$ -	\$ -	\$ -	\$ -	\$ -	\$ -	\$ -	\$ -	\$ -	\$ -	\$ -	\$ -
54504	SERVICIOS DE CONTABILIDAD Y AUDITORÍA	\$ -	\$ -	\$ -	\$ -	\$ -	\$ -	\$ -	\$ 550.00	\$ -	\$ -	\$ -	\$ -	\$ -	\$ 550.00
54505	SERVICIOS DE CAPACITACIÓN	\$ -	\$ -	\$ -	\$ -	\$ -	\$ -	\$ -	\$ -	\$ -	\$ -	\$ -	\$ -	\$ -	\$ -
54507	DESARROLLO INFORMÁTICO	\$ -	\$ -	\$ -	\$ -	\$ -	\$ -	\$ -	\$ -	\$ -	\$ -	\$ -	\$ -	\$ -	\$ -
54508	ESTUDIOS E INVESTIGACIONES	\$ -	\$ -	\$ -	\$ -	\$ -	\$ -	\$ -	\$ -	\$ -	\$ -	\$ -	\$ -	\$ -	\$ -
54599	CONSULTORIAS, ESTUDIOS E INVESTIGACIONES DIVERSAS	\$ -	\$ -	\$ -	\$ -	\$ -	\$ -	\$ -	\$ -	\$ -	\$ -	\$ -	\$ -	\$ -	\$ -

546	TRATAMIENTO DE DESECHOS	\$ -	\$ -	\$ -	\$ -	\$ -	\$ -	\$ -	\$ -	\$ -	\$ -	\$ -	\$ -	\$ -	\$ -
54601	LIMPIEZA DE CALLES	\$ -	\$ -	\$ -	\$ -	\$ -	\$ -	\$ -	\$ -	\$ -	\$ -	\$ -	\$ -	\$ -	\$ -
54602	DEPÓSITOS DE DESECHOS	\$ -	\$ -	\$ -	\$ -	\$ -	\$ -	\$ -	\$ -	\$ -	\$ -	\$ -	\$ -	\$ -	\$ -
54699	SERVICIOS DIVERSOS	\$ -	\$ -	\$ -	\$ -	\$ -	\$ -	\$ -	\$ -	\$ -	\$ -	\$ -	\$ -	\$ -	\$ -
55	GASTOS FINANCIEROS Y OTROS	\$ -	\$ 2.18	\$ -	\$ -	\$ -	\$ 432.72	\$ -	\$ 3,642.03	\$ -	\$ -	\$ -	\$ -	\$ -	\$ 4,076.93
553	INTER. Y COMIS. DE EMPRESTITOS INTERNOS	\$ -	\$ -	\$ -	\$ -	\$ -	\$ -	\$ -	\$ -	\$ -	\$ -	\$ -	\$ -	\$ -	\$ -
55302	DE INST. DESCENTRALIZ. NO EMPRESARIALES	\$ -	\$ -	\$ -	\$ -	\$ -	\$ -	\$ -	\$ -	\$ -	\$ -	\$ -	\$ -	\$ -	\$ -
55308	DE EMPRESAS PRIVADAS FINANCIERAS	\$ -	\$ -	\$ -	\$ -	\$ -	\$ -	\$ -	\$ -	\$ -	\$ -	\$ -	\$ -	\$ -	\$ -
555	IMPUESTOS, TASAS Y DERECHOS.	\$ -	\$ -	\$ -	\$ -	\$ -	\$ -	\$ -	\$ -	\$ -	\$ -	\$ -	\$ -	\$ -	\$ -
55501	IMPUESTOS SOBRE LA RENTA	\$ -	\$ -	\$ -	\$ -	\$ -	\$ -	\$ -	\$ -	\$ -	\$ -	\$ -	\$ -	\$ -	\$ -
55599	IMPUESTOS, TASAS Y DERECHOS	\$ -	\$ -	\$ -	\$ -	\$ -	\$ -	\$ -	\$ -	\$ -	\$ -	\$ -	\$ -	\$ -	\$ -
556	SEGUROS COMISIONES Y GASTOS BANCARIOS	\$ -	\$ 2.18	\$ -	\$ -	\$ -	\$ 432.72	\$ -	\$ 3,388.78	\$ -	\$ -	\$ -	\$ -	\$ -	\$ 3,823.68
55601	PRIMAS Y GASTOS DE SEGUROS DE PERSONAS	\$ -	\$ -	\$ -	\$ -	\$ -	\$ -	\$ 1,650.00	\$ -	\$ -	\$ -	\$ -	\$ -	\$ -	\$ 1,650.00
55602	PRIMAS Y GASTOS DE SEGUROS DE BIENES	\$ -	\$ -	\$ -	\$ -	\$ -	\$ -	\$ 1,650.00	\$ -	\$ -	\$ -	\$ -	\$ -	\$ -	\$ 1,650.00
55603	COMISIONES Y GASTOS BANCARIOS	\$ -	\$ 2.18	\$ -	\$ -	\$ -	\$ 432.72	\$ -	\$ 88.78	\$ -	\$ -	\$ -	\$ -	\$ -	\$ 523.68
557	OTROS GASTOS CLASIFICADOS	\$ -	\$ -	\$ -	\$ -	\$ -	\$ -	\$ 253.25	\$ -	\$ -	\$ -	\$ -	\$ -	\$ -	\$ 253.25
55703	MULTAS Y COSTOS JUDICIALES	\$ -	\$ -	\$ -	\$ -	\$ -	\$ -	\$ -	\$ -	\$ -	\$ -	\$ -	\$ -	\$ -	\$ -
55799	GASTOS DIVERSOS	\$ -	\$ -	\$ -	\$ -	\$ -	\$ -	\$ 253.25	\$ -	\$ -	\$ -	\$ -	\$ -	\$ -	\$ 253.25
56	TRANSFERENCIAS CORRIENTES	\$ -	\$ -	\$ -	\$ -	\$ -	\$ -	\$ 48,551.42	\$ -	\$ -	\$ -	\$ -	\$ -	\$ -	\$ 48,551.42
562	TRANSFERENCIAS	\$ -	\$ -	\$ -	\$ -	\$ -	\$ -	\$ 46,901.42	\$ -	\$ -	\$ -	\$ -	\$ -	\$ -	\$ 46,901.42
56201	TRANSFER. CORRIENTES AL SECTOR PÚBLICO	\$ -	\$ -	\$ -	\$ -	\$ -	\$ -	\$ 46,901.42	\$ -	\$ -	\$ -	\$ -	\$ -	\$ -	\$ 46,901.42
563	TRANSFERENCIAS CORRIENTES	\$ -	\$ -	\$ -	\$ -	\$ -	\$ -	\$ 1,650.00	\$ -	\$ -	\$ -	\$ -	\$ -	\$ -	\$ 1,650.00
56303	A ORGANISMOS SIN FINES DE LUCRO	\$ -	\$ -	\$ -	\$ -	\$ -	\$ -	\$ -	\$ -	\$ -	\$ -	\$ -	\$ -	\$ -	\$ -
56304	A PERSONAL NATURALES	\$ -	\$ -	\$ -	\$ -	\$ -	\$ -	\$ 1,650.00	\$ -	\$ -	\$ -	\$ -	\$ -	\$ -	\$ 1,650.00
56305	BECAS	\$ -	\$ -	\$ -	\$ -	\$ -	\$ -	\$ -	\$ -	\$ -	\$ -	\$ -	\$ -	\$ -	\$ -
61	INVERSIONES EN ACTIVO FIJO	\$ -	\$ -	\$ -	\$ -	\$ -	\$ -	\$ 527,116.81	\$ -	\$ -	\$ -	\$ -	\$ -	\$ -	\$ 527,116.81
611	BIENES MUEBLES	\$ -	\$ -	\$ -	\$ -	\$ -	\$ -	\$ -	\$ -	\$ -	\$ -	\$ -	\$ -	\$ -	\$ -
61101	MOBILIARIOS	\$ -	\$ -	\$ -	\$ -	\$ -	\$ -	\$ -	\$ -	\$ -	\$ -	\$ -	\$ -	\$ -	\$ -
61102	MAQUINARIAS Y EQUIPOS	\$ -	\$ -	\$ -	\$ -	\$ -	\$ -	\$ -	\$ -	\$ -	\$ -	\$ -	\$ -	\$ -	\$ -
61104	EQUIPOS INFORMATICOS	\$ -	\$ -	\$ -	\$ -	\$ -	\$ -	\$ -	\$ -	\$ -	\$ -	\$ -	\$ -	\$ -	\$ -

61105	VEHICULOS DE TRANSPORTE	\$ -	\$ -	\$ -	\$ -	\$ -	\$ -	\$ -	\$ -	\$ -	\$ -	\$ -	\$ -	\$ -	\$ -
61108	HERRAMIENTAS Y REPUESTOS PRINCIPALES	\$ -	\$ -	\$ -	\$ -	\$ -	\$ -	\$ -	\$ -	\$ -	\$ -	\$ -	\$ -	\$ -	\$ -
61199	BIENES MUEBLES DIVERSOS	\$ -	\$ -	\$ -	\$ -	\$ -	\$ -	\$ -	\$ -	\$ -	\$ -	\$ -	\$ -	\$ -	\$ -
612	BIENES INMUEBLES	\$ -	\$ -	\$ -	\$ -	\$ -	\$ -	\$ -	\$ -	\$ -	\$ -	\$ -	\$ -	\$ -	\$ -
61201	TERRENOS	\$ -	\$ -	\$ -	\$ -	\$ -	\$ -	\$ -	\$ -	\$ -	\$ -	\$ -	\$ -	\$ -	\$ -
614	INTANGIBLES	\$ -	\$ -	\$ -	\$ -	\$ -	\$ -	\$ -	\$ -	\$ -	\$ -	\$ -	\$ -	\$ -	\$ -
61403	DERECHOS DE PROPIEDAD INTELECTUAL	\$ -	\$ -	\$ -	\$ -	\$ -	\$ -	\$ -	\$ -	\$ -	\$ -	\$ -	\$ -	\$ -	\$ -
615	ESTUDIOS DE PRE-INVERSION	\$ -	\$ -	\$ -	\$ -	\$ -	\$ -	\$ -	\$ -	\$ -	\$ -	\$ -	\$ -	\$ -	\$ -
61501	PROYECTOS DE CONSTRUCCION	\$ -	\$ -	\$ -	\$ -	\$ -	\$ -	\$ -	\$ -	\$ -	\$ -	\$ -	\$ -	\$ -	\$ -
61599	PROYECTOS Y PROGRAMAS DE INVERSION DIVERSO	\$ -	\$ -	\$ -	\$ -	\$ -	\$ -	\$ -	\$ -	\$ -	\$ -	\$ -	\$ -	\$ -	\$ -
616	INFRAESTRUCTURA	\$ -	\$ -	\$ -	\$ -	\$ -	\$ -	\$ 527,116.81	\$ -	\$ -	\$ -	\$ -	\$ -	\$ -	\$ 527,116.81
61601	VIALES	\$ -	\$ -	\$ -	\$ -	\$ -	\$ -	\$ 103,975.07	\$ -	\$ -	\$ -	\$ -	\$ -	\$ -	\$ 103,975.07
61602	DE SALUD Y SANEAMIENTO AMBIENTAL	\$ -	\$ -	\$ -	\$ -	\$ -	\$ -	\$ -	\$ -	\$ -	\$ -	\$ -	\$ -	\$ -	\$ -
61603	DE EDUCACION Y RECREACION	\$ -	\$ -	\$ -	\$ -	\$ -	\$ -	\$ 226,643.66	\$ -	\$ -	\$ -	\$ -	\$ -	\$ -	\$ 226,643.66
61604	DE VIVIENDA Y OFICINA	\$ -	\$ -	\$ -	\$ -	\$ -	\$ -	\$ 7,018.40	\$ -	\$ -	\$ -	\$ -	\$ -	\$ -	\$ 7,018.40
61606	ELECTRICAS Y COMUNICACIONES	\$ -	\$ -	\$ -	\$ -	\$ -	\$ -	\$ -	\$ -	\$ -	\$ -	\$ -	\$ -	\$ -	\$ -
61608	SUPERVISION DE INFRAESTRUCTURA	\$ -	\$ -	\$ -	\$ -	\$ -	\$ -	\$ -	\$ -	\$ -	\$ -	\$ -	\$ -	\$ -	\$ -
61699	OBRAS DE INFRAESTRUCTURA DIVERSAS	\$ -	\$ -	\$ -	\$ -	\$ -	\$ -	\$ 189,479.68	\$ -	\$ -	\$ -	\$ -	\$ -	\$ -	\$ 189,479.68
71	AMORTIZACION DE ENDEUDAMIENTO PUBLICO	\$ -	\$ -	\$ -	\$ -	\$ -	\$ -	\$ -	\$ -	\$ -	\$ -	\$ -	\$ -	\$ -	\$ -
713	AMORTIZACION EMPRESTITOS INTERNOS	\$ -	\$ -	\$ -	\$ -	\$ -	\$ -	\$ -	\$ -	\$ -	\$ -	\$ -	\$ -	\$ -	\$ -
71308	DE EMPRESAS PRIVADAS FINANCIERAS	\$ -	\$ -	\$ -	\$ -	\$ -	\$ -	\$ -	\$ -	\$ -	\$ -	\$ -	\$ -	\$ -	\$ -
72	SALDOS DE AÑOS ANTERIORES	\$ -	\$ -	\$ -	\$ -	\$ -	\$ 298.81	\$ 26,531.02	\$ -	\$ -	\$ -	\$ -	\$ -	\$ -	\$ 26,829.83
721	CUENTAS POR PAGAR DE AÑOS ANTERIORES GASTOS CORRIENTES	\$ -	\$ -	\$ -	\$ -	\$ -	\$ 298.81	\$ 26,531.02	\$ -	\$ -	\$ -	\$ -	\$ -	\$ -	\$ 26,829.83
72101	CUENTAS POR PAGAR DE AÑOS ANTERIORES GASTOS CORRIENTES	\$ -	\$ -	\$ -	\$ -	\$ -	\$ 298.81	\$ 26,531.02	\$ -	\$ -	\$ -	\$ -	\$ -	\$ -	\$ 26,829.83
92	ASIGNACIONES POR APLICAR GASTO CAPITAL	\$ 11,267.48	\$ -	\$ -	\$ -	\$ -	\$ -	\$ -	\$ -	\$ -	\$ -	\$ -	\$ -	\$ -	\$ 11,267.48
991	ASIGNACIONES POR APLICAR GASTO CORRIENTES	\$ 11,267.48	\$ -	\$ -	\$ -	\$ -	\$ -	\$ -	\$ -	\$ -	\$ -	\$ -	\$ -	\$ -	\$ 11,267.48
99101	ASIGNACIONES POR APLICAR GASTO CORRIENTES	\$ 11,267.48	\$ -	\$ -	\$ -	\$ -	\$ -	\$ -	\$ -	\$ -	\$ -	\$ -	\$ -	\$ -	\$ 11,267.48
Total Rubro de Agrupacion		\$ 11,267.48	\$ 178,187.49	\$ -	\$ -	\$ -	\$ 113,543.18	\$ 553,647.83	\$ 141,811.49	\$ -	\$ -	\$ -	\$ -	\$ -	\$ 998,457.47
Total Cuentas Presupuestarias		\$ 11,267.48	\$ 178,187.49	\$ -	\$ -	\$ -	\$ 113,543.18	\$ 553,647.83	\$ 141,811.49	\$ -	\$ -	\$ -	\$ -	\$ -	\$ 998,457.47
Total Objetos Especificos		\$ 11,267.48	\$ 178,187.49	\$ -	\$ -	\$ -	\$ 113,543.18	\$ 553,647.83	\$ 141,811.49	\$ -	\$ -	\$ -	\$ -	\$ -	\$ 998,457.47



MUNICIPIO DE
CUSCATLÁN SUR

PRESUPUESTO DE EGRESOS. POR DISTRITOS Y MUNICIPIO.

DISTRITO CANDELARIA.

CUADRO RESUMEN
PRESUPUESTO DE EGRESOS
CLASIFICACION ECONOMICA POR RUBRO
EN DÓLARES DE LOS ESTADOS UNIDOS DE AMÉRICA

CODIGO	CONCEPTO	INGRESOS
51	REMUNERACIONES	\$ 108,914.51
54	ADQUISICIONES DE BIENES Y SERVICIOS	\$ 230,638.99
55	GASTOS FINANCIEROS Y OTROS	\$ 6,291.56
56	TRANSFERENCIAS CORRIENTES	\$ 85,074.78
61	INVERSIONES DE ACTIVOS FIJOS	\$ 52,351.00
71	AMORTIZACION DE ENDEUDAMIENTO PUBLICO	\$ -
72	SALDOS DE AÑOS ANTERIORES	\$ -
91	ASIGNACIONES POR APLICAR GASTO CORRIENTE	\$ 95,548.62
TOTAL INGRESOS AÑOS 2024		\$ 578,819.46



MUNICIPALIDAD DE CUSCATLAN SUR, DEPARTAMENTO DE CUSCATLAN
 DISTRITO EL CANDELARIA// FUENTE DE RECURSOS// MAYO - DICIEMBRE 2024



PRESUPUESTO DE EGRESOS

(En Dolares de los Estados Unidos de America)

CODIGO	CONCEPTO	FONDO GENERAL						PRESTAMO INTERNO 0000	FONDOS PROPIOS	FISDL 112	FONDO INS. CRECER JUNTOS	CESC 121	DONACIONES	MINISTERIO DE JUSTICIA	TOTAL
		FODES GENERAL (109)	FODES 120 1.5%	FODES (111) 75%	FODES 110 25%	FODES 125 Deuda publica	FODES 216 F.A.M.								
51	REMUNERACIONES	\$ -	\$ 102,519.54	\$ -	\$ -	\$ -	\$ -	\$ 6,394.97	\$ -	\$ -	\$ -	\$ -	\$ -	\$ -	\$ 108,914.51
511	REMUNERACIONES PERMANENTES	\$ -	\$ 78,259.29	\$ -	\$ -	\$ -	\$ -	\$ 900.00	\$ -	\$ -	\$ -	\$ -	\$ -	\$ -	\$ 79,159.29
51101	SUELDOS	\$ -	\$ 73,859.29	\$ -	\$ -	\$ -	\$ -	\$ -	\$ -	\$ -	\$ -	\$ -	\$ -	\$ -	\$ 73,859.29
51103	AGUINALDOS	\$ -	\$ 4,400.00	\$ -	\$ -	\$ -	\$ -	\$ -	\$ -	\$ -	\$ -	\$ -	\$ -	\$ -	\$ 4,400.00
51105	DIETAS	\$ -	\$ -	\$ -	\$ -	\$ -	\$ -	\$ -	\$ -	\$ -	\$ -	\$ -	\$ -	\$ -	\$ -
51107	BENEFICIOS ADICIONALES	\$ -	\$ -	\$ -	\$ -	\$ -	\$ -	\$ 900.00	\$ -	\$ -	\$ -	\$ -	\$ -	\$ -	\$ 900.00
51102	SALARIOS POR JORNAL	\$ -	\$ -	\$ -	\$ -	\$ -	\$ -	\$ -	\$ -	\$ -	\$ -	\$ -	\$ -	\$ -	\$ -
512	REMUNERACIONES EVENTUALES	\$ -	\$ -	\$ -	\$ -	\$ -	\$ -	\$ 3,590.97	\$ -	\$ -	\$ -	\$ -	\$ -	\$ -	\$ 3,590.97
51201	SUELDOS	\$ -	\$ -	\$ -	\$ -	\$ -	\$ -	\$ 3,140.57	\$ -	\$ -	\$ -	\$ -	\$ -	\$ -	\$ 3,140.57
51202	SALARIOS POR JORNAL	\$ -	\$ -	\$ -	\$ -	\$ -	\$ -	\$ 450.40	\$ -	\$ -	\$ -	\$ -	\$ -	\$ -	\$ 450.40
51203	AGUINALDOS	\$ -	\$ -	\$ -	\$ -	\$ -	\$ -	\$ -	\$ -	\$ -	\$ -	\$ -	\$ -	\$ -	\$ -
51207	BENEFICIOS ADICIONALES	\$ -	\$ -	\$ -	\$ -	\$ -	\$ -	\$ -	\$ -	\$ -	\$ -	\$ -	\$ -	\$ -	\$ -
513	REMUNERACIONES EXTRAORDINARIAS	\$ -	\$ -	\$ -	\$ -	\$ -	\$ -	\$ 904.00	\$ -	\$ -	\$ -	\$ -	\$ -	\$ -	\$ 904.00
51301	HORAS EXTRAORDINARIAS	\$ -	\$ -	\$ -	\$ -	\$ -	\$ -	\$ 304.00	\$ -	\$ -	\$ -	\$ -	\$ -	\$ -	\$ 304.00
51302	BENEFICIOS EXTRAORDINARIOS	\$ -	\$ -	\$ -	\$ -	\$ -	\$ -	\$ 600.00	\$ -	\$ -	\$ -	\$ -	\$ -	\$ -	\$ 600.00
514	CONTRIBUCIONES PATRONALES A INST- DE SEGURIDAD SOCIAL PUBLICAS	\$ -	\$ 9,914.44	\$ -	\$ -	\$ -	\$ -	\$ -	\$ -	\$ -	\$ -	\$ -	\$ -	\$ -	\$ 9,914.44
51401	REMUNERACIONES PERMANENTES INPEP - ISSS	\$ -	\$ 9,914.44	\$ -	\$ -	\$ -	\$ -	\$ -	\$ -	\$ -	\$ -	\$ -	\$ -	\$ -	\$ 9,914.44
515	CONTRIBUCIONES PATRONALES A INST- DE SEGURIDAD SOCIAL PRIVADAS	\$ -	\$ 14,345.81	\$ -	\$ -	\$ -	\$ -	\$ -	\$ -	\$ -	\$ -	\$ -	\$ -	\$ -	\$ 14,345.81
51501	POR REMUNERACIONES PERMANENTES AFP	\$ -	\$ 14,345.81	\$ -	\$ -	\$ -	\$ -	\$ -	\$ -	\$ -	\$ -	\$ -	\$ -	\$ -	\$ 14,345.81
516	GASTOS DE REPRESENTACION	\$ -	\$ -	\$ -	\$ -	\$ -	\$ -	\$ -	\$ -	\$ -	\$ -	\$ -	\$ -	\$ -	\$ -
51601	POR PRESTACION DE SERVICIOS EN EL PAIS	\$ -	\$ -	\$ -	\$ -	\$ -	\$ -	\$ -	\$ -	\$ -	\$ -	\$ -	\$ -	\$ -	\$ -

CODIGO	CONCEPTO	FONDO GENERAL						PRESTAMO INTERNO 0000	FONDOS PROPIOS	FISDL 112	FONDO INS. CRECER JUNTOS	CESC 121	DONACIONES	MINISTERIO DE JUSTICIA	TOTAL
		FODES GENERAL (109)	FODES 120 1.5%	FODES (111) 75%	FODES 110 25%	FODES 125 Deuda publica	FODES 216 FA.M.								
51602	POR PRESTACION DE SERVICIOS EN EL EXTERIOR	\$ -	\$ -	\$ -	\$ -	\$ -	\$ -	\$ -	\$ -	\$ -	\$ -	\$ -	\$ -	\$ -	\$ -
517	INDEMNIZACIONES	\$ -	\$ -	\$ -	\$ -	\$ -	\$ -	\$ -	\$ -	\$ -	\$ -	\$ -	\$ -	\$ -	\$ -
51701	A PERSONAL DE SERVICIOS PERMANENTES	\$ -	\$ -	\$ -	\$ -	\$ -	\$ -	\$ -	\$ -	\$ -	\$ -	\$ -	\$ -	\$ -	\$ -
51702	AL PERSONAL DE SERVICIOS	\$ -	\$ -	\$ -	\$ -	\$ -	\$ -	\$ -	\$ -	\$ -	\$ -	\$ -	\$ -	\$ -	\$ -
519	REMUNERACIONES DIVERSAS	\$ -	\$ -	\$ -	\$ -	\$ -	\$ -	\$ -	\$ 1,000.00	\$ -	\$ -	\$ -	\$ -	\$ -	\$ 1,000.00
51901	HONORARIOS	\$ -	\$ -	\$ -	\$ -	\$ -	\$ -	\$ -	\$ -	\$ -	\$ -	\$ -	\$ -	\$ -	\$ -
51903	PRESTACIONES SOCIALES AL PERSONAL	\$ -	\$ -	\$ -	\$ -	\$ -	\$ -	\$ -	\$ 1,000.00	\$ -	\$ -	\$ -	\$ -	\$ -	\$ 1,000.00
51999	REMUNERACIONES DIVERSAS	\$ -	\$ -	\$ -	\$ -	\$ -	\$ -	\$ -	\$ -	\$ -	\$ -	\$ -	\$ -	\$ -	\$ -
54	ADQUISICIONES DE BIENES Y SERVICIOS	\$ -	\$ -	\$ -	\$ -	\$ -	\$ 133,763.79	\$ -	\$ 96,875.20	\$ -	\$ -	\$ -	\$ -	\$ -	\$ 230,638.99
541	BIENES DE USO Y CONSUMO	\$ -	\$ -	\$ -	\$ -	\$ -	\$ 39,603.34	\$ -	\$ 13,784.20	\$ -	\$ -	\$ -	\$ -	\$ -	\$ 53,387.54
54101	PRODUCTOS ALIMENTICIOS PARA PERSONAS	\$ -	\$ -	\$ -	\$ -	\$ -	\$ 29,420.00	\$ -	\$ 2,750.00	\$ -	\$ -	\$ -	\$ -	\$ -	\$ 32,170.00
54102	PRODUCTOS ALIMENTICIOS PARA ANIMALES	\$ -	\$ -	\$ -	\$ -	\$ -	\$ -	\$ -	\$ -	\$ -	\$ -	\$ -	\$ -	\$ -	\$ -
54103	PRODUCTOS AGROPECUARIOS Y FORESTALES	\$ -	\$ -	\$ -	\$ -	\$ -	\$ -	\$ -	\$ -	\$ -	\$ -	\$ -	\$ -	\$ -	\$ -
54104	PRODUCTOS TEXTILES Y VESTUARIOS	\$ -	\$ -	\$ -	\$ -	\$ -	\$ -	\$ -	\$ 522.78	\$ -	\$ -	\$ -	\$ -	\$ -	\$ 522.78
54105	PRODUCTOS DE PAPEL Y CARTON	\$ -	\$ -	\$ -	\$ -	\$ -	\$ -	\$ -	\$ 722.40	\$ -	\$ -	\$ -	\$ -	\$ -	\$ 722.40
54106	PRODUCTOS DE CUERO Y CAUCHO	\$ -	\$ -	\$ -	\$ -	\$ -	\$ -	\$ -	\$ -	\$ -	\$ -	\$ -	\$ -	\$ -	\$ -
54107	PRODUCTOS QUIMICOS	\$ -	\$ -	\$ -	\$ -	\$ -	\$ -	\$ -	\$ 1,276.50	\$ -	\$ -	\$ -	\$ -	\$ -	\$ 1,276.50
54108	PRODUCTOS FARMACEUTICOS Y MEDICINALES	\$ -	\$ -	\$ -	\$ -	\$ -	\$ -	\$ -	\$ -	\$ -	\$ -	\$ -	\$ -	\$ -	\$ -
54109	LLANTAS Y NEUMATICOS	\$ -	\$ -	\$ -	\$ -	\$ -	\$ 1,100.00	\$ -	\$ 15.00	\$ -	\$ -	\$ -	\$ -	\$ -	\$ 1,115.00
54110	COMBUSTIBLES Y LUBRICANTES	\$ -	\$ -	\$ -	\$ -	\$ -	\$ 4,400.00	\$ -	\$ 1,726.29	\$ -	\$ -	\$ -	\$ -	\$ -	\$ 6,126.29
54111	MINERALES NO METALICOS Y PRODUCTOS DERIVADOS	\$ -	\$ -	\$ -	\$ -	\$ -	\$ -	\$ -	\$ -	\$ -	\$ -	\$ -	\$ -	\$ -	\$ -
54112	MATERIALES METÁLICOS Y PRODUCTOS DERIVADOS	\$ -	\$ -	\$ -	\$ -	\$ -	\$ -	\$ -	\$ -	\$ -	\$ -	\$ -	\$ -	\$ -	\$ -
54113	IMPRESIONES PUBLICACIONES Y REPRODUCCIONES	\$ -	\$ -	\$ -	\$ -	\$ -	\$ -	\$ -	\$ -	\$ -	\$ -	\$ -	\$ -	\$ -	\$ -
54114	MATERIALES DE OFICINA	\$ -	\$ -	\$ -	\$ -	\$ -	\$ -	\$ -	\$ 523.60	\$ -	\$ -	\$ -	\$ -	\$ -	\$ 523.60
54115	MATERIALES INFORMATICOS	\$ -	\$ -	\$ -	\$ -	\$ -	\$ -	\$ -	\$ 365.26	\$ -	\$ -	\$ -	\$ -	\$ -	\$ 365.26
54116	LIBROS, TEXTOS, UTILES DE ENSEÑANZA Y PUBLICACIONES	\$ -	\$ -	\$ -	\$ -	\$ -	\$ -	\$ -	\$ -	\$ -	\$ -	\$ -	\$ -	\$ -	\$ -

CODIGO	CONCEPTO	FONDO GENERAL						PRESTAMO INTERNO 0000	FONDOS PROPIOS	FISDL 112	FONDO INS. CRECER JUNTOS	CESC 121	DONACIONES	MINISTERIO DE JUSTICIA	TOTAL
		FODES GENERAL (109)	FODES 120 1.5%	FODES (111) 75%	FODES 110 25%	FODES 125 Deuda publica	FODES 216 FA.M.								
54117	MATERIALES DE DEFENSA Y SEGURIDAD PUBLICA	\$ -	\$ -	\$ -	\$ -	\$ -	\$ -	\$ -	\$ -	\$ -	\$ -	\$ -	\$ -	\$ -	\$ -
54118	HERRAMIENTAS,REPUESTOS Y ACCESORIOS	\$ -	\$ -	\$ -	\$ -	\$ -	\$ -	\$ -	\$ 5,000.00	\$ -	\$ -	\$ -	\$ -	\$ -	\$ 5,000.00
54119	MATERIALES ELECTRICOS	\$ -	\$ -	\$ -	\$ -	\$ -	\$ -	\$ -	\$ -	\$ -	\$ -	\$ -	\$ -	\$ -	\$ -
54121	ESPECIES MUNICIPALES DIVERSAS	\$ -	\$ -	\$ -	\$ -	\$ -	\$ -	\$ -	\$ 800.00	\$ -	\$ -	\$ -	\$ -	\$ -	\$ 800.00
54199	BIENES DE USO Y CONSUMO DIVERSOS	\$ -	\$ -	\$ -	\$ -	\$ -	\$ 4,683.34	\$ -	\$ 82.37	\$ -	\$ -	\$ -	\$ -	\$ -	\$ 4,765.71
542	SERVICIOS BÁSICOS	\$ -	\$ -	\$ -	\$ -	\$ -	\$ 43,108.29	\$ -	\$ 35,086.19	\$ -	\$ -	\$ -	\$ -	\$ -	\$ 78,194.48
54201	SERVICIOS DE ENERGÍA ELÉCTRICA	\$ -	\$ -	\$ -	\$ -	\$ -	\$ -	\$ -	\$ 3,012.46	\$ -	\$ -	\$ -	\$ -	\$ -	\$ 3,012.46
54202	SERVICIOS DE AGUA	\$ -	\$ -	\$ -	\$ -	\$ -	\$ 5,000.00	\$ -	\$ 1,703.72	\$ -	\$ -	\$ -	\$ -	\$ -	\$ 6,703.72
54203	SERVICIOS DE TELECOMUNICACIONES	\$ -	\$ -	\$ -	\$ -	\$ -	\$ 5,000.00	\$ -	\$ 6,091.06	\$ -	\$ -	\$ -	\$ -	\$ -	\$ 11,091.06
54204	SERVICIOS DE CORREO	\$ -	\$ -	\$ -	\$ -	\$ -	\$ -	\$ -	\$ -	\$ -	\$ -	\$ -	\$ -	\$ -	\$ -
54205	ALUMBRADO PUBLICO	\$ -	\$ -	\$ -	\$ -	\$ -	\$ 33,108.29	\$ -	\$ 24,278.95	\$ -	\$ -	\$ -	\$ -	\$ -	\$ 57,387.24
543	SERVICIOS GENERALES Y ARRENDAMIENTOS	\$ -	\$ -	\$ -	\$ -	\$ -	\$ 11,550.00	\$ -	\$ 13,751.01	\$ -	\$ -	\$ -	\$ -	\$ -	\$ 25,301.01
54301	MANTTO. Y REPARACION DE BIENES MUEBLES	\$ -	\$ -	\$ -	\$ -	\$ -	\$ -	\$ -	\$ 1,444.66	\$ -	\$ -	\$ -	\$ -	\$ -	\$ 1,444.66
54302	MANTTO. Y REPARACION DE VEHICULOS	\$ -	\$ -	\$ -	\$ -	\$ -	\$ 3,300.00	\$ -	\$ -	\$ -	\$ -	\$ -	\$ -	\$ -	\$ 3,300.00
54303	MANTTO. Y REPARACIONES DE BIENES INMUEBLES	\$ -	\$ -	\$ -	\$ -	\$ -	\$ 8,250.00	\$ -	\$ 4,660.70	\$ -	\$ -	\$ -	\$ -	\$ -	\$ 12,910.70
54304	TRANSPORTES,FLETES Y ALMACENAMIENTOS	\$ -	\$ -	\$ -	\$ -	\$ -	\$ -	\$ -	\$ -	\$ -	\$ -	\$ -	\$ -	\$ -	\$ -
54305	SERVICIOS DE PUBLICIDAD	\$ -	\$ -	\$ -	\$ -	\$ -	\$ -	\$ -	\$ -	\$ -	\$ -	\$ -	\$ -	\$ -	\$ -
54307	SERVICIOS DE LIMPIEZA Y FUMIGACIONES	\$ -	\$ -	\$ -	\$ -	\$ -	\$ -	\$ -	\$ 1,243.00	\$ -	\$ -	\$ -	\$ -	\$ -	\$ 1,243.00
54313	IMPRESIONES PUBLICACIONES Y REPRODUCCIONES	\$ -	\$ -	\$ -	\$ -	\$ -	\$ -	\$ -	\$ -	\$ -	\$ -	\$ -	\$ -	\$ -	\$ -
54314	ATENCIONES OFICIALES	\$ -	\$ -	\$ -	\$ -	\$ -	\$ -	\$ -	\$ -	\$ -	\$ -	\$ -	\$ -	\$ -	\$ -
54316	ARRENDAMIENTO DE MUEBLES	\$ -	\$ -	\$ -	\$ -	\$ -	\$ -	\$ -	\$ -	\$ -	\$ -	\$ -	\$ -	\$ -	\$ -
54317	ARRENDAMIENTO DE IMUEBLES	\$ -	\$ -	\$ -	\$ -	\$ -	\$ -	\$ -	\$ -	\$ -	\$ -	\$ -	\$ -	\$ -	\$ -
54399	SERVICIOS GENER. Y ARRENDAM. DIVERSOS	\$ -	\$ -	\$ -	\$ -	\$ -	\$ -	\$ -	\$ 6,402.65	\$ -	\$ -	\$ -	\$ -	\$ -	\$ 6,402.65
544	PASAJES Y VIÁTICOS	\$ -	\$ -	\$ -	\$ -	\$ -	\$ -	\$ -	\$ 40.00	\$ -	\$ -	\$ -	\$ -	\$ -	\$ 40.00
54401	PASAJES AL INTERIOR	\$ -	\$ -	\$ -	\$ -	\$ -	\$ -	\$ -	\$ -	\$ -	\$ -	\$ -	\$ -	\$ -	\$ -
54402	PASAJES AL EXTERIOR	\$ -	\$ -	\$ -	\$ -	\$ -	\$ -	\$ -	\$ -	\$ -	\$ -	\$ -	\$ -	\$ -	\$ -

CODIGO	CONCEPTO	FONDO GENERAL						PRESTAMO INTERNO 0000	FONDOS PROPIOS	FISDL 112	FONDO INS. CRECER JUNTOS	CESC 121	DONACIONES	MINISTERIO DE JUSTICIA	TOTAL
		FODES GENERAL (109)	FODES 120 1.5%	FODES (111) 75%	FODES 110 25%	FODES 125 Deuda publica	FODES 216 FA.M.								
54403	VIATICOS POR COMISION INTERNA	\$ -	\$ -	\$ -	\$ -	\$ -	\$ -	\$ -	\$ 40.00	\$ -	\$ -	\$ -	\$ -	\$ -	\$ 40.00
54404	VIATICOS POR COMISION EXTERNA	\$ -	\$ -	\$ -	\$ -	\$ -	\$ -	\$ -	\$ -	\$ -	\$ -	\$ -	\$ -	\$ -	\$ -
545	CONSULTORIAS ESTUDIOS E INVESTIGACIONES	\$ -	\$ -	\$ -	\$ -	\$ -	\$ -	\$ -	\$ 7,414.96	\$ -	\$ -	\$ -	\$ -	\$ -	\$ 7,414.96
54501	SERVICIOS MÉDICOS	\$ -	\$ -	\$ -	\$ -	\$ -	\$ -	\$ -	\$ 1,998.30	\$ -	\$ -	\$ -	\$ -	\$ -	\$ 1,998.30
54503	SERVICIOS JURIDICOS	\$ -	\$ -	\$ -	\$ -	\$ -	\$ -	\$ -	\$ -	\$ -	\$ -	\$ -	\$ -	\$ -	\$ -
54504	SERVICIOS DE CONTABILIDAD Y AUDITORÍA	\$ -	\$ -	\$ -	\$ -	\$ -	\$ -	\$ -	\$ 4,500.00	\$ -	\$ -	\$ -	\$ -	\$ -	\$ 4,500.00
54505	SERVICIOS DE CAPACITACIÓN	\$ -	\$ -	\$ -	\$ -	\$ -	\$ -	\$ -	\$ 916.66	\$ -	\$ -	\$ -	\$ -	\$ -	\$ 916.66
54507	DESARROLLO INFORMATICO	\$ -	\$ -	\$ -	\$ -	\$ -	\$ -	\$ -	\$ -	\$ -	\$ -	\$ -	\$ -	\$ -	\$ -
54508	ESTUDIOS E INVESTIGACIONES	\$ -	\$ -	\$ -	\$ -	\$ -	\$ -	\$ -	\$ -	\$ -	\$ -	\$ -	\$ -	\$ -	\$ -
54599	CONSULTORIAS, ESTUDIOS E INVESTIGACIONES DIVERSAS	\$ -	\$ -	\$ -	\$ -	\$ -	\$ -	\$ -	\$ -	\$ -	\$ -	\$ -	\$ -	\$ -	\$ -
546	TRATAMIENTO DE DESECHOS	\$ -	\$ -	\$ -	\$ -	\$ -	\$ 39,502.16	\$ -	\$ 26,798.84	\$ -	\$ -	\$ -	\$ -	\$ -	\$ 66,301.00
54601	LIMPIEZA DE CALLES	\$ -	\$ -	\$ -	\$ -	\$ -	\$ -	\$ -	\$ -	\$ -	\$ -	\$ -	\$ -	\$ -	\$ -
54602	DEPÓSITOS DE DESECHOS	\$ -	\$ -	\$ -	\$ -	\$ -	\$ 39,502.16	\$ -	\$ 24,698.84	\$ -	\$ -	\$ -	\$ -	\$ -	\$ 64,201.00
54699	SERVICIOS DIVERSOS	\$ -	\$ -	\$ -	\$ -	\$ -	\$ -	\$ -	\$ 2,100.00	\$ -	\$ -	\$ -	\$ -	\$ -	\$ 2,100.00
55	GASTOS FINANCIEROS Y OTROS	\$ -	\$ -	\$ -	\$ -	\$ -	\$ -	\$ -	\$ 6,291.56	\$ -	\$ -	\$ -	\$ -	\$ -	\$ 6,291.56
553	INTER. Y COMIS. DE EMPRESTITOS INTERNOS	\$ -	\$ -	\$ -	\$ -	\$ -	\$ -	\$ -	\$ -	\$ -	\$ -	\$ -	\$ -	\$ -	\$ -
55302	DE INST. DESCENTRALIZ. NO EMPRESARIALES	\$ -	\$ -	\$ -	\$ -	\$ -	\$ -	\$ -	\$ -	\$ -	\$ -	\$ -	\$ -	\$ -	\$ -
55308	DE EMPRESAS PRIVADAS FINANCIERAS	\$ -	\$ -	\$ -	\$ -	\$ -	\$ -	\$ -	\$ -	\$ -	\$ -	\$ -	\$ -	\$ -	\$ -
555	IMPUESTOS, TASAS Y DERECHOS.	\$ -	\$ -	\$ -	\$ -	\$ -	\$ -	\$ -	\$ -	\$ -	\$ -	\$ -	\$ -	\$ -	\$ -
55501	IMPUESTOS SOBRE LA RENTA	\$ -	\$ -	\$ -	\$ -	\$ -	\$ -	\$ -	\$ -	\$ -	\$ -	\$ -	\$ -	\$ -	\$ -
55599	IMPUESTOS, TASAS Y DERECHOS	\$ -	\$ -	\$ -	\$ -	\$ -	\$ -	\$ -	\$ -	\$ -	\$ -	\$ -	\$ -	\$ -	\$ -
556	SEGUROS COMISIONES Y GASTOS BANCARIOS	\$ -	\$ -	\$ -	\$ -	\$ -	\$ -	\$ -	\$ 3,497.89	\$ -	\$ -	\$ -	\$ -	\$ -	\$ 3,497.89
55601	PRIMAS Y GASTOS DE SEGUROS DE PERSONAS	\$ -	\$ -	\$ -	\$ -	\$ -	\$ -	\$ -	\$ 3,434.98	\$ -	\$ -	\$ -	\$ -	\$ -	\$ 3,434.98
55602	PRIMAS Y GASTOS DE SEGUROS DE BIENES	\$ -	\$ -	\$ -	\$ -	\$ -	\$ -	\$ -	\$ -	\$ -	\$ -	\$ -	\$ -	\$ -	\$ -
55603	COMISIONES Y GASTOS BANCARIOS	\$ -	\$ -	\$ -	\$ -	\$ -	\$ -	\$ -	\$ 62.91	\$ -	\$ -	\$ -	\$ -	\$ -	\$ 62.91
557	OTROS GASTOS CLASIFICADOS	\$ -	\$ -	\$ -	\$ -	\$ -	\$ -	\$ -	\$ 2,793.67	\$ -	\$ -	\$ -	\$ -	\$ -	\$ 2,793.67

CODIGO	CONCEPTO	FONDO GENERAL						PRESTAMO INTERNO 0000	FONDOS PROPIOS	FISDL 112	FONDO INS. CRECER JUNTOS	CESC 121	DONACIONES	MINISTERIO DE JUSTICIA	TOTAL
		FODES GENERAL (109)	FODES 120 1.5%	FODES (111) 75%	FODES 110 25%	FODES 125 Deuda publica	FODES 216 FA.M.								
55703	MULTAS Y COSTOS JUDICIALES	\$ -	\$ -	\$ -	\$ -	\$ -	\$ -	\$ -	\$ -	\$ -	\$ -	\$ -	\$ -	\$ -	\$ -
55799	GASTOS DIVERSOS	\$ -	\$ -	\$ -	\$ -	\$ -	\$ -	\$ -	\$ 2,793.67	\$ -	\$ -	\$ -	\$ -	\$ -	\$ 2,793.67
56	TRANSFERENCIAS CORRIENTES	\$ -	\$ -	\$ -	\$ -	\$ -	\$ -	\$ -	\$ 85,074.78	\$ -	\$ -	\$ -	\$ -	\$ -	\$ 85,074.78
562	TRANSFERENCIAS	\$ -	\$ -	\$ -	\$ -	\$ -	\$ -	\$ -	\$ 83,771.32	\$ -	\$ -	\$ -	\$ -	\$ -	\$ 83,771.32
56201	TRANSFER. CORRIENTES AL SECTOR PÚBLICO	\$ -	\$ -	\$ -	\$ -	\$ -	\$ -	\$ -	\$ 83,771.32	\$ -	\$ -	\$ -	\$ -	\$ -	\$ 83,771.32
563	TRANSFERENCIAS CORRIENTES	\$ -	\$ -	\$ -	\$ -	\$ -	\$ -	\$ -	\$ 1,303.46	\$ -	\$ -	\$ -	\$ -	\$ -	\$ 1,303.46
56303	A ORGANISMOS SIN FINES DE LUCRO	\$ -	\$ -	\$ -	\$ -	\$ -	\$ -	\$ -	\$ -	\$ -	\$ -	\$ -	\$ -	\$ -	\$ -
56304	A PERSONAL NATURALES	\$ -	\$ -	\$ -	\$ -	\$ -	\$ -	\$ -	\$ 1,303.46	\$ -	\$ -	\$ -	\$ -	\$ -	\$ 1,303.46
56305	BECAS	\$ -	\$ -	\$ -	\$ -	\$ -	\$ -	\$ -	\$ -	\$ -	\$ -	\$ -	\$ -	\$ -	\$ -
61	INVERSIONES EN ACTIVO FIJO	\$ -	\$ 42,950.00	\$ -	\$ -	\$ -	\$ -	\$ -	\$ 9,401.00	\$ -	\$ -	\$ -	\$ -	\$ -	\$ 52,351.00
611	BIENES MUEBLES	\$ -	\$ -	\$ -	\$ -	\$ -	\$ -	\$ -	\$ 4,828.18	\$ -	\$ -	\$ -	\$ -	\$ -	\$ 4,828.18
61101	MOBILIARIOS	\$ -	\$ -	\$ -	\$ -	\$ -	\$ -	\$ -	\$ 550.00	\$ -	\$ -	\$ -	\$ -	\$ -	\$ 550.00
61102	MAQUINARIAS Y EQUIPOS	\$ -	\$ -	\$ -	\$ -	\$ -	\$ -	\$ -	\$ 1,100.00	\$ -	\$ -	\$ -	\$ -	\$ -	\$ 1,100.00
61104	EQUIPOS INFORMATICOS	\$ -	\$ -	\$ -	\$ -	\$ -	\$ -	\$ -	\$ 550.00	\$ -	\$ -	\$ -	\$ -	\$ -	\$ 550.00
61105	VEHICULOS DE TRANSPORTE	\$ -	\$ -	\$ -	\$ -	\$ -	\$ -	\$ -	\$ -	\$ -	\$ -	\$ -	\$ -	\$ -	\$ -
61108	HERRAMIENTAS Y REPUESTOS PRINCIPALES	\$ -	\$ -	\$ -	\$ -	\$ -	\$ -	\$ -	\$ -	\$ -	\$ -	\$ -	\$ -	\$ -	\$ -
61199	BIENES MUEBLES DIVERSOS	\$ -	\$ -	\$ -	\$ -	\$ -	\$ -	\$ -	\$ 2,628.18	\$ -	\$ -	\$ -	\$ -	\$ -	\$ 2,628.18
612	BIENES INMUEBLES	\$ -	\$ -	\$ -	\$ -	\$ -	\$ -	\$ -	\$ -	\$ -	\$ -	\$ -	\$ -	\$ -	\$ -
61201	TERRENOS	\$ -	\$ -	\$ -	\$ -	\$ -	\$ -	\$ -	\$ -	\$ -	\$ -	\$ -	\$ -	\$ -	\$ -
614	INTANGIBLES	\$ -	\$ -	\$ -	\$ -	\$ -	\$ -	\$ -	\$ 275.00	\$ -	\$ -	\$ -	\$ -	\$ -	\$ 275.00
61403	DERECHOS DE PROPIEDAD INTELECTUAL	\$ -	\$ -	\$ -	\$ -	\$ -	\$ -	\$ -	\$ 275.00	\$ -	\$ -	\$ -	\$ -	\$ -	\$ 275.00
615	ESTUDIOS DE PRE-INVERSION	\$ -	\$ 42,950.00	\$ -	\$ -	\$ -	\$ -	\$ -	\$ 2,313.28	\$ -	\$ -	\$ -	\$ -	\$ -	\$ 45,263.28
61501	PROYECTOS DE CONSTRUCCION	\$ -	\$ -	\$ -	\$ -	\$ -	\$ -	\$ -	\$ -	\$ -	\$ -	\$ -	\$ -	\$ -	\$ -
61599	PROYECTOS Y PROGRAMAS DE INVERSION DIVERSO	\$ -	\$ 42,950.00	\$ -	\$ -	\$ -	\$ -	\$ -	\$ 2,313.28	\$ -	\$ -	\$ -	\$ -	\$ -	\$ 45,263.28
616	INFRAESTRUCTURA	\$ -	\$ -	\$ -	\$ -	\$ -	\$ -	\$ -	\$ 1,984.54	\$ -	\$ -	\$ -	\$ -	\$ -	\$ 1,984.54
61601	VIALES	\$ -	\$ -	\$ -	\$ -	\$ -	\$ -	\$ -	\$ -	\$ -	\$ -	\$ -	\$ -	\$ -	\$ -

CODIGO	CONCEPTO	FONDO GENERAL						PRESTAMO INTERNO 0000	FONDOS PROPIOS	FISDL 112	FONDO INS. CRECER JUNTOS	CESC 121	DONACIONES	MINISTERIO DE JUSTICIA	TOTAL
		FODES GENERAL (109)	FODES 120 1.5%	FODES (111) 75%	FODES 110 25%	FODES 125 Deuda publica	FODES 216 FA.M.								
61602	DE SALUD Y SANEAMIENTO AMBIENTAL	\$ -	\$ -	\$ -	\$ -	\$ -	\$ -	\$ -	\$ -	\$ -	\$ -	\$ -	\$ -	\$ -	\$ -
61603	DE EDUCACION Y RECREACION	\$ -	\$ -	\$ -	\$ -	\$ -	\$ -	\$ -	\$ -	\$ -	\$ -	\$ -	\$ -	\$ -	\$ -
61604	DE VIVIENDA Y OFICINA	\$ -	\$ -	\$ -	\$ -	\$ -	\$ -	\$ -	\$ -	\$ -	\$ -	\$ -	\$ -	\$ -	\$ -
61606	ELECTRICAS Y COMUNICACIONES	\$ -	\$ -	\$ -	\$ -	\$ -	\$ -	\$ -	\$ -	\$ -	\$ -	\$ -	\$ -	\$ -	\$ -
61608	SUPERVISION DE INFRAESTRUCTURA	\$ -	\$ -	\$ -	\$ -	\$ -	\$ -	\$ -	\$ -	\$ -	\$ -	\$ -	\$ -	\$ -	\$ -
61699	OBRAS DE INFRAESTRUCTURA DIVERSAS	\$ -	\$ -	\$ -	\$ -	\$ -	\$ -	\$ -	\$ 1,984.54	\$ -	\$ -	\$ -	\$ -	\$ -	\$ 1,984.54
71	AMORTIZACION DE ENDEUDAMIENTO PUBLICO	\$ -	\$ -	\$ -	\$ -	\$ -	\$ -	\$ -	\$ -	\$ -	\$ -	\$ -	\$ -	\$ -	\$ -
713	AMORTIZACION EMPRESTITOS INTERNOS	\$ -	\$ -	\$ -	\$ -	\$ -	\$ -	\$ -	\$ -	\$ -	\$ -	\$ -	\$ -	\$ -	\$ -
71308	DE EMPRESAS PRIVADAS FINANCIERAS	\$ -	\$ -	\$ -	\$ -	\$ -	\$ -	\$ -	\$ -	\$ -	\$ -	\$ -	\$ -	\$ -	\$ -
72	SALDOS DE AÑOS ANTERIORES	\$ -	\$ -	\$ -	\$ -	\$ -	\$ -	\$ -	\$ -	\$ -	\$ -	\$ -	\$ -	\$ -	\$ -
721	CUENTAS POR PAGAR DE AÑOS ANTERIORES GASTOS CORRIENTES	\$ -	\$ -	\$ -	\$ -	\$ -	\$ -	\$ -	\$ -	\$ -	\$ -	\$ -	\$ -	\$ -	\$ -
72101	CUENTAS POR PAGAR DE AÑOS ANTERIORES GASTOS CORRIENTES	\$ -	\$ -	\$ -	\$ -	\$ -	\$ -	\$ -	\$ -	\$ -	\$ -	\$ -	\$ -	\$ -	\$ -
92	ASIGNACIONES POR APLICAR GASTO CAPITAL	\$ 7,787.29	\$ -	\$ 8,784.38	\$ 42.79	\$ -	\$ 34,384.24	\$ -	\$ 44,522.42	\$ 27.50	\$ -	\$ -	\$ -	\$ -	\$ 95,548.62
991	ASIGNACIONES POR APLICAR GASTO CORRIENTES	\$ 7,787.29	\$ -	\$ 8,784.38	\$ 42.79	\$ -	\$ 34,384.24	\$ -	\$ 44,522.42	\$ 27.50	\$ -	\$ -	\$ -	\$ -	\$ 95,548.62
99101	ASIGNACIONES POR APLICAR GASTO CORRIENTES	\$ 7,787.29	\$ -	\$ 8,784.38	\$ 42.79	\$ -	\$ 34,384.24	\$ -	\$ 44,522.42	\$ 27.50	\$ -	\$ -	\$ -	\$ -	\$ 95,548.62
Total Rubro de Agrupacion		\$ 7,787.29	\$ 145,469.54	\$ 8,784.38	\$ 42.79	\$ -	\$ 168,148.03	\$ -	\$ 248,559.93	\$ 27.50	\$ -	\$ -	\$ -	\$ -	\$ 578,819.46
Total Cuentas Presupuestarias		\$ 7,787.29	\$ 145,469.54	\$ 8,784.38	\$ 42.79	\$ -	\$ 168,148.03	\$ -	\$ 248,559.93	\$ 27.50	\$ -	\$ -	\$ -	\$ -	\$ 578,819.46
Total Objetos Especificos		\$ 7,787.29	\$ 145,469.54	\$ 8,784.38	\$ 42.79	\$ -	\$ 168,148.03	\$ -	\$ 248,559.93	\$ 27.50	\$ -	\$ -	\$ -	\$ -	\$ 578,819.46



MUNICIPIO DE
CUSCATLÁN SUR

PRESUPUESTO DE EGRESOS. POR DISTRITOS Y MUNICIPIO.

DISTRITO MONTE SAN JUAN.

CUADRO RESUMEN
PRESUPUESTO DE EGRESOS
CLASIFICACION ECONOMICA POR RUBRO
EN DÓLARES DE LOS ESTADOS UNIDOS DE AMÉRICA

CODIGO	CONCEPTO	INGRESOS
51	REMUNERACIONES	\$ 260,486.01
54	ADQUISICIONES DE BIENES Y SERVICIOS	\$ 226,618.89
55	GASTOS FINANCIEROS Y OTROS	\$ 33,226.70
56	TRANSFERENCIAS CORRIENTES	\$ 54,307.51
61	INVERSIONES DE ACTIVOS FIJOS	\$ 684.77
71	AMORTIZACION DE ENDEUDAMIENTO PUBLICO	\$ -
72	SALDOS DE AÑOS ANTERIORES	\$ -
91	ASIGNACIONES POR APLICAR GASTO CORRIENTE	\$ 5,091.90
TOTAL INGRESOS AÑOS 2024		\$ 580,415.78



MUNICIPALIDAD DE CUSCATLAN SUR, DEPARTAMENTO DE CUSCATLAN
DISTRITO MONTE SAN JUAN// FUENTE DE RECURSOS// MAYO - DICIEMBRE 2024



PRESUPUESTO DE EGRESOS

(En Dolares de los Estados Unidos de America)

CODIGO	CONCEPTO	FONDO GENERAL						PRESTAMO INTERNO 0000	FONDOS PROPIOS	FISDL 112	FONDO INS. CRECER JUNTOS	CESC 121	DONACIONES	MINISTERIO DE JUSTICIA	TOTAL
		FODES GENERAL (109)	FODES 120 1.5%	FODES (111) 75%	FODES 110 25%	FODES 125 Deuda publica	FODES 216 FA.M.								
51	REMUNERACIONES	\$ -	\$ 183,943.84	\$ -	\$ -	\$ -	\$ -	\$ 76,542.17	\$ -	\$ -	\$ -	\$ -	\$ -	\$ -	\$ 260,486.01
511	REMUNERACIONES PERMANENTES	\$ -	\$ 124,290.68	\$ -	\$ -	\$ -	\$ -	\$ 25,629.72	\$ -	\$ -	\$ -	\$ -	\$ -	\$ -	\$ 149,920.40
51101	SUELDOS	\$ -	\$ 113,113.88	\$ -	\$ -	\$ -	\$ -	\$ 17,119.72	\$ -	\$ -	\$ -	\$ -	\$ -	\$ -	\$ 130,233.60
51103	AGUINALDOS	\$ -	\$ 10,776.80	\$ -	\$ -	\$ -	\$ -	\$ 2,000.00	\$ -	\$ -	\$ -	\$ -	\$ -	\$ -	\$ 12,776.80
51105	DIETAS	\$ -	\$ -	\$ -	\$ -	\$ -	\$ -	\$ -	\$ -	\$ -	\$ -	\$ -	\$ -	\$ -	\$ -
51107	BENEFICIOS ADICIONALES	\$ -	\$ 400.00	\$ -	\$ -	\$ -	\$ -	\$ 6,510.00	\$ -	\$ -	\$ -	\$ -	\$ -	\$ -	\$ 6,910.00
51102	SALARIOS POR JORNAL	\$ -	\$ -	\$ -	\$ -	\$ -	\$ -	\$ -	\$ -	\$ -	\$ -	\$ -	\$ -	\$ -	\$ -
512	REMUNERACIONES EVENTUALES	\$ -	\$ 27,224.64	\$ -	\$ -	\$ -	\$ -	\$ 34,373.00	\$ -	\$ -	\$ -	\$ -	\$ -	\$ -	\$ 61,597.64
51201	SUELDOS	\$ -	\$ 14,003.20	\$ -	\$ -	\$ -	\$ -	\$ -	\$ -	\$ -	\$ -	\$ -	\$ -	\$ -	\$ 14,003.20
51202	SALARIOS POR JORNAL	\$ -	\$ 11,756.44	\$ -	\$ -	\$ -	\$ -	\$ 28,808.00	\$ -	\$ -	\$ -	\$ -	\$ -	\$ -	\$ 40,564.44
51203	AGUINALDOS	\$ -	\$ 1,465.00	\$ -	\$ -	\$ -	\$ -	\$ 3,365.00	\$ -	\$ -	\$ -	\$ -	\$ -	\$ -	\$ 4,830.00
51207	BENEFICIOS ADICIONALES	\$ -	\$ -	\$ -	\$ -	\$ -	\$ -	\$ 2,200.00	\$ -	\$ -	\$ -	\$ -	\$ -	\$ -	\$ 2,200.00
513	REMUNERACIONES EXTRAORDINARIAS	\$ -	\$ 5,415.68	\$ -	\$ -	\$ -	\$ -	\$ 632.93	\$ -	\$ -	\$ -	\$ -	\$ -	\$ -	\$ 6,048.61
51301	HORAS EXTRAORDINARIAS	\$ -	\$ 5,415.68	\$ -	\$ -	\$ -	\$ -	\$ 632.93	\$ -	\$ -	\$ -	\$ -	\$ -	\$ -	\$ 6,048.61
51302	BENEFICIOS EXTRAORDINARIOS	\$ -	\$ -	\$ -	\$ -	\$ -	\$ -	\$ -	\$ -	\$ -	\$ -	\$ -	\$ -	\$ -	\$ -
514	CONTRIBUCIONES PATRONALES A INST- DE SEGURIDAD SOCIAL PUBLICAS	\$ -	\$ 13,780.20	\$ -	\$ -	\$ -	\$ -	\$ 2,016.77	\$ -	\$ -	\$ -	\$ -	\$ -	\$ -	\$ 15,796.97
51401	REMUNERACIONES PERMANENTES INPEP - ISSS	\$ -	\$ 13,780.20	\$ -	\$ -	\$ -	\$ -	\$ 2,016.77	\$ -	\$ -	\$ -	\$ -	\$ -	\$ -	\$ 15,796.97
515	CONTRIBUCIONES PATRONALES A INST- DE SEGURIDAD SOCIAL PRIVADAS	\$ -	\$ 13,232.64	\$ -	\$ -	\$ -	\$ -	\$ 1,427.25	\$ -	\$ -	\$ -	\$ -	\$ -	\$ -	\$ 14,659.89
51501	POR REMUNERACIONES PERMANENTES AFP	\$ -	\$ 13,232.64	\$ -	\$ -	\$ -	\$ -	\$ 1,427.25	\$ -	\$ -	\$ -	\$ -	\$ -	\$ -	\$ 14,659.89
516	GASTOS DE REPRESENTACION	\$ -	\$ -	\$ -	\$ -	\$ -	\$ -	\$ -	\$ -	\$ -	\$ -	\$ -	\$ -	\$ -	\$ -

CODIGO	CONCEPTO	FONDO GENERAL						PRESTAMO INTERNO 0000	FONDOS PROPIOS	FISDL 112	FONDO INS. CRECER JUNTOS	CESC 121	DONACIONES	MINISTERIO DE JUSTICIA	TOTAL
		FODES GENERAL (109)	FODES 120 1.5%	FODES (111) 75%	FODES 110 25%	FODES 125 Deuda publica	FODES 216 FA.M.								
51601	POR PRESTACION DE SERVICIOS EN EL PAIS	\$ -	\$ -	\$ -	\$ -	\$ -	\$ -	\$ -	\$ -	\$ -	\$ -	\$ -	\$ -	\$ -	\$ -
51602	POR PRESTACION DE SERVICIOS EN EL EXTERIOR	\$ -	\$ -	\$ -	\$ -	\$ -	\$ -	\$ -	\$ -	\$ -	\$ -	\$ -	\$ -	\$ -	\$ -
517	INDEMNIZACIONES	\$ -	\$ -	\$ -	\$ -	\$ -	\$ -	\$ -	\$ 12,362.50	\$ -	\$ -	\$ -	\$ -	\$ -	\$ 12,362.50
51701	A PERSONAL DE SERVICIOS PERMANENTES	\$ -	\$ -	\$ -	\$ -	\$ -	\$ -	\$ -	12,362.50	\$ -	\$ -	\$ -	\$ -	\$ -	12,362.50
51702	AL PERSONAL DE SERVICIOS	\$ -	\$ -	\$ -	\$ -	\$ -	\$ -	\$ -	\$ -	\$ -	\$ -	\$ -	\$ -	\$ -	\$ -
519	REMUNERACIONES DIVERSAS	\$ -	\$ -	\$ -	\$ -	\$ -	\$ -	\$ -	\$ 100.00	\$ -	\$ -	\$ -	\$ -	\$ -	\$ 100.00
51901	HONORARIOS	\$ -	\$ -	\$ -	\$ -	\$ -	\$ -	\$ -	\$ -	\$ -	\$ -	\$ -	\$ -	\$ -	\$ -
51903	PRESTACIONES SOCIALES AL PERSONAL	\$ -	\$ -	\$ -	\$ -	\$ -	\$ -	\$ -	\$ -	\$ -	\$ -	\$ -	\$ -	\$ -	\$ -
51999	REMUNERACIONES DIVERSAS	\$ -	\$ -	\$ -	\$ -	\$ -	\$ -	\$ -	100.00	\$ -	\$ -	\$ -	\$ -	\$ -	100.00
54	ADQUISICIONES DE BIENES Y SERVICIOS	\$ -	\$ 48,738.33	\$ -	\$ -	\$ -	\$ 142,600.19	\$ -	\$ 30,172.65	\$ 5,107.72	\$ -	\$ -	\$ -	\$ -	\$ 226,618.89
541	BIENES DE USO Y CONSUMO	\$ -	\$ 42,738.33	\$ -	\$ -	\$ -	\$ 76,461.50	\$ -	\$ 15,531.74	\$ 5,107.72	\$ -	\$ -	\$ -	\$ -	\$ 139,839.29
54101	PRODUCTOS ALIMENTICIOS PARA PERSONAS	\$ -	\$ -	\$ -	\$ -	\$ -	\$ 13,255.00	\$ -	\$ 26.52	\$ -	\$ -	\$ -	\$ -	\$ -	\$ 13,281.52
54102	PRODUCTOS ALIMENTICIOS PARA ANIMALES	\$ -	\$ -	\$ -	\$ -	\$ -	\$ -	\$ -	\$ -	\$ -	\$ -	\$ -	\$ -	\$ -	\$ -
54103	PRODUCTOS AGROPECUARIOS Y FORESTALES	\$ -	\$ -	\$ -	\$ -	\$ -	\$ -	\$ -	\$ -	\$ -	\$ -	\$ -	\$ -	\$ -	\$ -
54104	PRODUCTOS TEXTILES Y VESTUARIOS	\$ -	\$ -	\$ -	\$ -	\$ -	\$ 4,510.00	\$ -	\$ 148.57	\$ -	\$ -	\$ -	\$ -	\$ -	\$ 4,658.57
54105	PRODUCTOS DE PAPEL Y CARTON	\$ -	\$ -	\$ -	\$ -	\$ -	\$ -	\$ -	\$ 825.00	\$ -	\$ -	\$ -	\$ -	\$ -	\$ 825.00
54106	PRODUCTOS DE CUERO Y CAUCHO	\$ -	\$ -	\$ -	\$ -	\$ -	\$ -	\$ -	\$ -	\$ -	\$ -	\$ -	\$ -	\$ -	\$ -
54107	PRODUCTOS QUIMICOS	\$ -	\$ -	\$ -	\$ -	\$ -	\$ -	\$ -	\$ 2,692.44	\$ -	\$ -	\$ -	\$ -	\$ -	\$ 2,692.44
54108	PRODUCTOS FARMACEUTICOS Y MEDICINALES	\$ -	\$ -	\$ -	\$ -	\$ -	\$ 2,750.00	\$ -	\$ -	\$ -	\$ -	\$ -	\$ -	\$ -	\$ 2,750.00
54109	LLANTAS Y NEUMATICOS	\$ -	\$ -	\$ -	\$ -	\$ -	\$ 1,100.00	\$ -	\$ 880.00	\$ -	\$ -	\$ -	\$ -	\$ -	\$ 1,980.00
54110	COMBUSTIBLES Y LUBRICANTES	\$ -	\$ 5,000.00	\$ -	\$ -	\$ -	\$ 6,300.00	\$ -	\$ 2,921.98	\$ -	\$ -	\$ -	\$ -	\$ -	\$ 14,221.98
54111	MINERALES NO METALICOS Y PRODUCTOS DERIVADOS	\$ -	\$ 6,050.00	\$ -	\$ -	\$ -	\$ 6,050.00	\$ -	\$ 57.39	\$ -	\$ -	\$ -	\$ -	\$ -	\$ 12,157.39
54112	MATERIALES METÁLICOS Y PRODUCTOS DERIVADOS	\$ -	\$ 6,600.00	\$ -	\$ -	\$ -	\$ 20,611.50	\$ -	\$ 55.00	\$ -	\$ -	\$ -	\$ -	\$ -	\$ 27,266.50
54113	IMPRESIONES PUBLICACIONES Y REPRODUCCIONES	\$ -	\$ -	\$ -	\$ -	\$ -	\$ -	\$ -	\$ -	\$ -	\$ -	\$ -	\$ -	\$ -	\$ -
54114	MATERIALES DE OFICINA	\$ -	\$ 1,650.00	\$ -	\$ -	\$ -	\$ 852.50	\$ -	\$ 1,413.82	\$ -	\$ -	\$ -	\$ -	\$ -	\$ 3,916.32

CODIGO	CONCEPTO	FONDO GENERAL						PRESTAMO INTERNO 0000	FONDOS PROPIOS	FISDL 112	FONDO INS. CRECER JUNTOS	CESC 121	DONACIONES	MINISTERIO DE JUSTICIA	TOTAL
		FODES GENERAL (109)	FODES 120 1.5%	FODES (111) 75%	FODES 110 25%	FODES 125 Deuda publica	FODES 216 F.A.M.								
54115	MATERIALES INFORMATICOS	\$ -	\$ 5,500.00	\$ -	\$ -	\$ -	\$ -	\$ -	\$ 1,791.87	\$ -	\$ -	\$ -	\$ -	\$ -	\$ 7,291.87
54116	LIBROS, TEXTOS, UTILES DE ENSEÑANZA Y PUBLICACIONES	\$ -	\$ -	\$ -	\$ -	\$ -	\$ -	\$ -	\$ 0.28	\$ -	\$ -	\$ -	\$ -	\$ -	\$ 0.28
54117	MATERIALES DE DEFENSA Y SEGURIDAD PUBLICA	\$ -	\$ -	\$ -	\$ -	\$ -	\$ -	\$ -	\$ -	\$ -	\$ -	\$ -	\$ -	\$ -	\$ -
54118	HERRAMIENTAS,REPUESTOS Y ACCESORIOS	\$ -	\$ 5,500.00	\$ -	\$ -	\$ -	\$ 5,197.50	\$ -	\$ 660.00	\$ -	\$ -	\$ -	\$ -	\$ -	\$ 11,357.50
54119	MATERIALES ELECTRICOS	\$ -	\$ -	\$ -	\$ -	\$ -	\$ 220.00	\$ -	\$ 990.00	\$ -	\$ -	\$ -	\$ -	\$ -	\$ 1,210.00
54121	ESPECIES MUNICIPALES DIVERSAS	\$ -	\$ 1,650.00	\$ -	\$ -	\$ -	\$ -	\$ -	\$ 1,030.70	\$ -	\$ -	\$ -	\$ -	\$ -	\$ 2,680.70
54199	BIENES DE USO Y CONSUMO DIVERSOS	\$ -	\$ 10,788.33	\$ -	\$ -	\$ -	\$ 15,615.00	\$ -	\$ 2,038.17	\$ 5,107.72	\$ -	\$ -	\$ -	\$ -	\$ 33,549.22
542	SERVICIOS BÁSICOS	\$ -	\$ 6,000.00	\$ -	\$ -	\$ -	\$ 44,415.80	\$ -	\$ 1,400.39	\$ -	\$ -	\$ -	\$ -	\$ -	\$ 51,816.19
54201	SERVICIOS DE ENERGÍA ELÉCTRICA	\$ -	\$ -	\$ -	\$ -	\$ -	\$ 40,908.63	\$ -	\$ 0.39	\$ -	\$ -	\$ -	\$ -	\$ -	\$ 40,909.02
54202	SERVICIOS DE AGUA	\$ -	\$ -	\$ -	\$ -	\$ -	\$ -	\$ -	\$ 300.00	\$ -	\$ -	\$ -	\$ -	\$ -	\$ 300.00
54203	SERVICIOS DE TELECOMUNICACIONES	\$ -	\$ 6,000.00	\$ -	\$ -	\$ -	\$ 3,507.17	\$ -	\$ 900.00	\$ -	\$ -	\$ -	\$ -	\$ -	\$ 10,407.17
54204	SERVICIOS DE CORREO	\$ -	\$ -	\$ -	\$ -	\$ -	\$ -	\$ -	\$ 200.00	\$ -	\$ -	\$ -	\$ -	\$ -	\$ 200.00
54205	ALUMBRADO PUBLICO	\$ -	\$ -	\$ -	\$ -	\$ -	\$ -	\$ -	\$ -	\$ -	\$ -	\$ -	\$ -	\$ -	\$ -
543	SERVICIOS GENERALES Y ARRENDAMIENTOS	\$ -	\$ -	\$ -	\$ -	\$ -	\$ 14,564.16	\$ -	\$ 6,746.17	\$ -	\$ -	\$ -	\$ -	\$ -	\$ 21,310.33
54301	MANTTO. Y REPARACION DE BIENES MUEBLES	\$ -	\$ -	\$ -	\$ -	\$ -	\$ -	\$ -	\$ -	\$ -	\$ -	\$ -	\$ -	\$ -	\$ -
54302	MANTTO. Y REPARACION DE VEHICULOS	\$ -	\$ -	\$ -	\$ -	\$ -	\$ 1,375.00	\$ -	\$ 1,839.96	\$ -	\$ -	\$ -	\$ -	\$ -	\$ 3,214.96
54303	MANTTO. Y REPARACIONES DE BIENES INMUEBLES	\$ -	\$ -	\$ -	\$ -	\$ -	\$ -	\$ -	\$ 110.00	\$ -	\$ -	\$ -	\$ -	\$ -	\$ 110.00
54304	TRANSPORTES,FLETES Y ALMACENAMIENTOS	\$ -	\$ -	\$ -	\$ -	\$ -	\$ 1,760.00	\$ -	\$ 151.25	\$ -	\$ -	\$ -	\$ -	\$ -	\$ 1,911.25
54305	SERVICIOS DE PUBLICIDAD	\$ -	\$ -	\$ -	\$ -	\$ -	\$ -	\$ -	\$ -	\$ -	\$ -	\$ -	\$ -	\$ -	\$ -
54307	SERVICIOS DE LIMPIEZA Y FUMIGACIONES	\$ -	\$ -	\$ -	\$ -	\$ -	\$ -	\$ -	\$ -	\$ -	\$ -	\$ -	\$ -	\$ -	\$ -
54313	IMPRESIONES PUBLICACIONES Y REPRODUCCIONES	\$ -	\$ -	\$ -	\$ -	\$ -	\$ -	\$ -	\$ 1,540.00	\$ -	\$ -	\$ -	\$ -	\$ -	\$ 1,540.00
54314	ATENCIONES OFICIALES	\$ -	\$ -	\$ -	\$ -	\$ -	\$ 6,435.00	\$ -	\$ 2,067.41	\$ -	\$ -	\$ -	\$ -	\$ -	\$ 8,502.41
54316	ARRENDAMIENTO DE MUEBLES	\$ -	\$ -	\$ -	\$ -	\$ -	\$ -	\$ -	\$ -	\$ -	\$ -	\$ -	\$ -	\$ -	\$ -
54317	ARRENDAMIENTO DE IMUEBLES	\$ -	\$ -	\$ -	\$ -	\$ -	\$ -	\$ -	\$ -	\$ -	\$ -	\$ -	\$ -	\$ -	\$ -
54399	SERVICIOS GENER. Y ARRENDAM. DIVERSOS	\$ -	\$ -	\$ -	\$ -	\$ -	\$ 4,994.16	\$ -	\$ 1,037.55	\$ -	\$ -	\$ -	\$ -	\$ -	\$ 6,031.71

CODIGO	CONCEPTO	FONDO GENERAL						PRESTAMO INTERNO 0000	FONDOS PROPIOS	FISDL 112	FONDO INS. CRECER JUNTOS	CESC 121	DONACIONES	MINISTERIO DE JUSTICIA	TOTAL
		FODES GENERAL (109)	FODES 120 1.5%	FODES (111) 75%	FODES 110 25%	FODES 125 Deuda publica	FODES 216 FA.M.								
544	PASAJES Y VIÁTICOS	\$ -	\$ -	\$ -	\$ -	\$ -	\$ -	\$ -	1,494.35	\$ -	\$ -	\$ -	\$ -	\$ -	1,494.35
54401	PASAJES AL INTERIOR	\$ -	\$ -	\$ -	\$ -	\$ -	\$ -	\$ -	660.00	\$ -	\$ -	\$ -	\$ -	\$ -	660.00
54402	PASAJES AL EXTERIOR	\$ -	\$ -	\$ -	\$ -	\$ -	\$ -	\$ -	-	\$ -	\$ -	\$ -	\$ -	\$ -	-
54403	VIATICOS POR COMISION INTERNA	\$ -	\$ -	\$ -	\$ -	\$ -	\$ -	\$ -	834.35	\$ -	\$ -	\$ -	\$ -	\$ -	834.35
54404	VIATICOS POR COMISION EXTERNA	\$ -	\$ -	\$ -	\$ -	\$ -	\$ -	\$ -	-	\$ -	\$ -	\$ -	\$ -	\$ -	-
545	CONSULTORIAS ESTUDIOS E INVESTIGACIONES	\$ -	\$ -	\$ -	\$ -	\$ -	\$ -	\$ -	4,000.00	\$ -	\$ -	\$ -	\$ -	\$ -	4,000.00
54501	SERVICIOS MÉDICOS	\$ -	\$ -	\$ -	\$ -	\$ -	\$ -	\$ -	-	\$ -	\$ -	\$ -	\$ -	\$ -	-
54503	SERVICIOS JURIDICOS	\$ -	\$ -	\$ -	\$ -	\$ -	\$ -	\$ -	-	\$ -	\$ -	\$ -	\$ -	\$ -	-
54504	SERVICIOS DE CONTABILIDAD Y AUDITORÍA	\$ -	\$ -	\$ -	\$ -	\$ -	\$ -	\$ -	4,000.00	\$ -	\$ -	\$ -	\$ -	\$ -	4,000.00
54505	SERVICIOS DE CAPACITACIÓN	\$ -	\$ -	\$ -	\$ -	\$ -	\$ -	\$ -	-	\$ -	\$ -	\$ -	\$ -	\$ -	-
54507	DESARROLLO INFORMATICO	\$ -	\$ -	\$ -	\$ -	\$ -	\$ -	\$ -	-	\$ -	\$ -	\$ -	\$ -	\$ -	-
54508	ESTUDIOS E INVESTIGACIONES	\$ -	\$ -	\$ -	\$ -	\$ -	\$ -	\$ -	-	\$ -	\$ -	\$ -	\$ -	\$ -	-
54599	CONSULTORIAS, ESTUDIOS E INVESTIGACIONES DIVERSAS	\$ -	\$ -	\$ -	\$ -	\$ -	\$ -	\$ -	-	\$ -	\$ -	\$ -	\$ -	\$ -	-
546	TRATAMIENTO DE DESECHOS	\$ -	\$ -	\$ -	\$ -	\$ -	\$ 7,158.73	\$ -	1,000.00	\$ -	\$ -	\$ -	\$ -	\$ -	8,158.73
54601	LIMPIEZA DE CALLES	\$ -	\$ -	\$ -	\$ -	\$ -	\$ -	\$ -	-	\$ -	\$ -	\$ -	\$ -	\$ -	-
54602	DEPÓSITOS DE DESECHOS	\$ -	\$ -	\$ -	\$ -	\$ -	\$ 7,158.73	\$ -	1,000.00	\$ -	\$ -	\$ -	\$ -	\$ -	8,158.73
54699	SERVICIOS DIVERSOS	\$ -	\$ -	\$ -	\$ -	\$ -	\$ -	\$ -	-	\$ -	\$ -	\$ -	\$ -	\$ -	-
55	GASTOS FINANCIEROS Y OTROS	\$ 25,590.08	\$ 5,731.14	\$ -	\$ -	\$ -	\$ 371.25	\$ -	1,534.23	\$ -	\$ -	\$ -	\$ -	\$ -	33,226.70
553	INTER. Y COMIS. DE EMPRESTITOS INTERNOS	\$ -	\$ -	\$ -	\$ -	\$ -	\$ -	\$ -	-	\$ -	\$ -	\$ -	\$ -	\$ -	-
55302	DE INST. DESCENTRALIZ. NO EMPRESARIALES	\$ -	\$ -	\$ -	\$ -	\$ -	\$ -	\$ -	-	\$ -	\$ -	\$ -	\$ -	\$ -	-
55308	DE EMPRESAS PRIVADAS FINANCIERAS	\$ -	\$ -	\$ -	\$ -	\$ -	\$ -	\$ -	-	\$ -	\$ -	\$ -	\$ -	\$ -	-
555	IMPUESTOS, TASAS Y DERECHOS.	\$ -	\$ -	\$ -	\$ -	\$ -	\$ -	\$ -	-	\$ -	\$ -	\$ -	\$ -	\$ -	-
55501	IMPUESTOS SOBRE LA RENTA	\$ -	\$ -	\$ -	\$ -	\$ -	\$ -	\$ -	-	\$ -	\$ -	\$ -	\$ -	\$ -	-
55599	IMPUESTOS, TASAS Y DERECHOS	\$ -	\$ -	\$ -	\$ -	\$ -	\$ -	\$ -	-	\$ -	\$ -	\$ -	\$ -	\$ -	-
556	SEGUROS COMISIONES Y GASTOS BANCARIOS	\$ -	\$ 382.51	\$ -	\$ -	\$ -	\$ 371.25	\$ -	1,424.23	\$ -	\$ -	\$ -	\$ -	\$ -	2,177.99

CODIGO	CONCEPTO	FONDO GENERAL						PRESTAMO INTERNO 0000	FONDOS PROPIOS	FISDL 112	FONDO INS. CRECER JUNTOS	CESC 121	DONACIONES	MINISTERIO DE JUSTICIA	TOTAL
		FODES GENERAL (109)	FODES 120 1.5%	FODES (111) 75%	FODES 110 25%	FODES 125 Deuda publica	FODES 216 FA.M.								
55601	PRIMAS Y GASTOS DE SEGUROS DE PERSONAS	\$ -	\$ -	\$ -	\$ -	\$ -	\$ -	\$ 990.00	\$ -	\$ -	\$ -	\$ -	\$ -	\$ 990.00	
55602	PRIMAS Y GASTOS DE SEGUROS DE BIENES	\$ -	\$ -	\$ -	\$ -	\$ -	\$ -	\$ -	\$ -	\$ -	\$ -	\$ -	\$ -	\$ -	
55603	COMISIONES Y GASTOS BANCARIOS	\$ -	\$ 382.51	\$ -	\$ -	\$ -	\$ 371.25	\$ -	\$ 434.23	\$ -	\$ -	\$ -	\$ -	\$ 1,187.99	
557	OTROS GASTOS CLASIFICADOS	\$ 25,590.08	\$ 5,348.63	\$ -	\$ -	\$ -	\$ -	\$ -	\$ 110.00	\$ -	\$ -	\$ -	\$ -	\$ 31,048.71	
55703	MULTAS Y COSTOS JUDICIALES	\$ -	\$ -	\$ -	\$ -	\$ -	\$ -	\$ -	\$ -	\$ -	\$ -	\$ -	\$ -	\$ -	
55799	GASTOS DIVERSOS	\$ 25,590.08	\$ 5,348.63	\$ -	\$ -	\$ -	\$ -	\$ -	\$ 110.00	\$ -	\$ -	\$ -	\$ -	\$ 31,048.71	
56	TRANSFERENCIAS CORRIENTES	\$ -	\$ -	\$ -	\$ -	\$ -	\$ 15,592.50	\$ -	\$ 38,715.01	\$ -	\$ -	\$ -	\$ -	\$ 54,307.51	
562	TRANSFERENCIAS	\$ -	\$ -	\$ -	\$ -	\$ -	\$ -	\$ -	\$ 35,635.01	\$ -	\$ -	\$ -	\$ -	\$ 35,635.01	
56201	TRANSFER. CORRIENTES AL SECTOR PÚBLICO	\$ -	\$ -	\$ -	\$ -	\$ -	\$ -	\$ -	\$ 35,635.01	\$ -	\$ -	\$ -	\$ -	\$ 35,635.01	
563	TRANSFERENCIAS CORRIENTES	\$ -	\$ -	\$ -	\$ -	\$ -	\$ 15,592.50	\$ -	\$ 3,080.00	\$ -	\$ -	\$ -	\$ -	\$ 18,672.50	
56303	A ORGANISMOS SIN FINES DE LUCRO	\$ -	\$ -	\$ -	\$ -	\$ -	\$ -	\$ -	\$ -	\$ -	\$ -	\$ -	\$ -	\$ -	
56304	A PERSONAL NATURALES	\$ -	\$ -	\$ -	\$ -	\$ -	\$ 4,620.00	\$ -	\$ 3,080.00	\$ -	\$ -	\$ -	\$ -	\$ 7,700.00	
56305	BECAS	\$ -	\$ -	\$ -	\$ -	\$ -	\$ 10,972.50	\$ -	\$ -	\$ -	\$ -	\$ -	\$ -	\$ 10,972.50	
61	INVERSIONES EN ACTIVO FIJO	\$ -	\$ -	\$ -	\$ -	\$ -	\$ -	\$ -	\$ 684.77	\$ -	\$ -	\$ -	\$ -	\$ 684.77	
611	BIENES MUEBLES	\$ -	\$ -	\$ -	\$ -	\$ -	\$ -	\$ -	\$ 491.02	\$ -	\$ -	\$ -	\$ -	\$ 491.02	
61101	MOBILIARIOS	\$ -	\$ -	\$ -	\$ -	\$ -	\$ -	\$ -	\$ -	\$ -	\$ -	\$ -	\$ -	\$ -	
61102	MAQUINARIAS Y EQUIPOS	\$ -	\$ -	\$ -	\$ -	\$ -	\$ -	\$ -	\$ -	\$ -	\$ -	\$ -	\$ -	\$ -	
61104	EQUIPOS INFORMATICOS	\$ -	\$ -	\$ -	\$ -	\$ -	\$ -	\$ -	\$ 491.02	\$ -	\$ -	\$ -	\$ -	\$ 491.02	
61105	VEHICULOS DE TRANSPORTE	\$ -	\$ -	\$ -	\$ -	\$ -	\$ -	\$ -	\$ -	\$ -	\$ -	\$ -	\$ -	\$ -	
61108	HERRAMIENTAS Y REPUESTOS PRINCIPALES	\$ -	\$ -	\$ -	\$ -	\$ -	\$ -	\$ -	\$ -	\$ -	\$ -	\$ -	\$ -	\$ -	
61199	BIENES MUEBLES DIVERSOS	\$ -	\$ -	\$ -	\$ -	\$ -	\$ -	\$ -	\$ -	\$ -	\$ -	\$ -	\$ -	\$ -	
612	BIENES INMUEBLES	\$ -	\$ -	\$ -	\$ -	\$ -	\$ -	\$ -	\$ -	\$ -	\$ -	\$ -	\$ -	\$ -	
61201	TERRENOS	\$ -	\$ -	\$ -	\$ -	\$ -	\$ -	\$ -	\$ -	\$ -	\$ -	\$ -	\$ -	\$ -	
614	INTANGIBLES	\$ -	\$ -	\$ -	\$ -	\$ -	\$ -	\$ -	\$ -	\$ -	\$ -	\$ -	\$ -	\$ -	
61403	DERECHOS DE PROPIEDAD INTELECTUAL	\$ -	\$ -	\$ -	\$ -	\$ -	\$ -	\$ -	\$ -	\$ -	\$ -	\$ -	\$ -	\$ -	

CODIGO	CONCEPTO	FONDO GENERAL						PRESTAMO INTERNO 0000	FONDOS PROPIOS	FISDL 112	FONDO INS. CRECER JUNTOS	CESC 121	DONACIONES	MINISTERIO DE JUSTICIA	TOTAL
		FODES GENERAL (109)	FODES 120 1.5%	FODES (111) 75%	FODES 110 25%	FODES 125 Deuda publica	FODES 216 FA.M.								
615	ESTUDIOS DE PRE-INVERSION	\$ -	\$ -	\$ -	\$ -	\$ -	\$ -	\$ -	\$ -	\$ -	\$ -	\$ -	\$ -	\$ -	\$ -
61501	PROYECTOS DE CONSTRUCCION	\$ -	\$ -	\$ -	\$ -	\$ -	\$ -	\$ -	\$ -	\$ -	\$ -	\$ -	\$ -	\$ -	\$ -
61599	PROYECTOS Y PROGRAMAS DE INVERSION DIVERSO	\$ -	\$ -	\$ -	\$ -	\$ -	\$ -	\$ -	\$ -	\$ -	\$ -	\$ -	\$ -	\$ -	\$ -
616	INFRAESTRUCTURA	\$ -	\$ -	\$ -	\$ -	\$ -	\$ -	\$ -	\$ 193.75	\$ -	\$ -	\$ -	\$ -	\$ -	\$ 193.75
61601	VIALES	\$ -	\$ -	\$ -	\$ -	\$ -	\$ -	\$ -	193.75	\$ -	\$ -	\$ -	\$ -	\$ -	193.75
61602	DE SALUD Y SANEAMIENTO AMBIENTAL	\$ -	\$ -	\$ -	\$ -	\$ -	\$ -	\$ -	\$ -	\$ -	\$ -	\$ -	\$ -	\$ -	\$ -
61603	DE EDUCACION Y RECREACION	\$ -	\$ -	\$ -	\$ -	\$ -	\$ -	\$ -	\$ -	\$ -	\$ -	\$ -	\$ -	\$ -	\$ -
61604	DE VIVIENDA Y OFICINA	\$ -	\$ -	\$ -	\$ -	\$ -	\$ -	\$ -	\$ -	\$ -	\$ -	\$ -	\$ -	\$ -	\$ -
61606	ELECTRICAS Y COMUNICACIONES	\$ -	\$ -	\$ -	\$ -	\$ -	\$ -	\$ -	\$ -	\$ -	\$ -	\$ -	\$ -	\$ -	\$ -
61608	SUPERVISION DE INFRAESTRUCTURA	\$ -	\$ -	\$ -	\$ -	\$ -	\$ -	\$ -	\$ -	\$ -	\$ -	\$ -	\$ -	\$ -	\$ -
61699	OBRA DE INFRAESTRUCTURA DIVERSAS	\$ -	\$ -	\$ -	\$ -	\$ -	\$ -	\$ -	\$ -	\$ -	\$ -	\$ -	\$ -	\$ -	\$ -
71	AMORTIZACION DE ENDEUDAMIENTO PUBLICO	\$ -	\$ -	\$ -	\$ -	\$ -	\$ -	\$ -	\$ -	\$ -	\$ -	\$ -	\$ -	\$ -	\$ -
713	AMORTIZACION EMPRESTITOS INTERNOS	\$ -	\$ -	\$ -	\$ -	\$ -	\$ -	\$ -	\$ -	\$ -	\$ -	\$ -	\$ -	\$ -	\$ -
71308	DE EMPRESAS PRIVADAS FINANCIERAS	\$ -	\$ -	\$ -	\$ -	\$ -	\$ -	\$ -	\$ -	\$ -	\$ -	\$ -	\$ -	\$ -	\$ -
72	SALDOS DE AÑOS ANTERIORES	\$ -	\$ -	\$ -	\$ -	\$ -	\$ -	\$ -	\$ -	\$ -	\$ -	\$ -	\$ -	\$ -	\$ -
721	CUENTAS POR PAGAR DE AÑOS ANTERIORES GASTOS CORRIENTES	\$ -	\$ -	\$ -	\$ -	\$ -	\$ -	\$ -	\$ -	\$ -	\$ -	\$ -	\$ -	\$ -	\$ -
72101	CUENTAS POR PAGAR DE AÑOS ANTERIORES GASTOS CORRIENTES	\$ -	\$ -	\$ -	\$ -	\$ -	\$ -	\$ -	\$ -	\$ -	\$ -	\$ -	\$ -	\$ -	\$ -
92	ASIGNACIONES POR APLICAR GASTO CAPITAL	\$ -	\$ -	\$ 6.33	\$ 85.57	\$ -	\$ 5,000.00	\$ -	\$ -	\$ -	\$ -	\$ -	\$ -	\$ -	\$ 5,091.90
991	ASIGNACIONES POR APLICAR GASTO CORRIENTES	\$ -	\$ -	\$ 6.33	\$ 85.57	\$ -	\$ 5,000.00	\$ -	\$ -	\$ -	\$ -	\$ -	\$ -	\$ -	\$ 5,091.90
99101	ASIGNACIONES POR APLICAR GASTO CORRIENTES	\$ -	\$ -	\$ 6.33	\$ 85.57	\$ -	\$ 5,000.00	\$ -	\$ -	\$ -	\$ -	\$ -	\$ -	\$ -	\$ 5,091.90
Total Rubro de Agrupacion		\$ 25,590.08	\$ 238,413.31	\$ 6.33	\$ 85.57	\$ -	\$ 163,563.94	\$ -	\$ 147,648.83	\$ 5,107.72	\$ -	\$ -	\$ -	\$ -	\$ 580,415.78
Total Cuentas Presupuestarias		\$ 25,590.08	\$ 238,413.31	\$ 6.33	\$ 85.57	\$ -	\$ 163,563.94	\$ -	\$ 147,648.83	\$ 5,107.72	\$ -	\$ -	\$ -	\$ -	\$ 580,415.78
Total Objetos Especificos		\$ 25,590.08	\$ 238,413.31	\$ 6.33	\$ 85.57	\$ -	\$ 163,563.94	\$ -	\$ 147,648.83	\$ 5,107.72	\$ -	\$ -	\$ -	\$ -	\$ 580,415.78



MUNICIPIO DE
CUSCATLÁN SUR

PRESUPUESTO DE EGRESOS.
POR DISTRITOS Y MUNICIPIO.

DISTRITO EL ROSARIO.

CUADRO RESUMEN
PRESUPUESTO DE EGRESOS
CLASIFICACION ECONOMICA POR RUBRO
EN DÓLARES DE LOS ESTADOS UNIDOS DE AMÉRICA

CODIGO	CONCEPTO	INGRESOS
51	REMUNERACIONES	\$ 218,298.99
54	ADQUISICIONES DE BIENES Y SERVICIOS	\$ 222,315.81
55	GASTOS FINANCIEROS Y OTROS	\$ 21,182.52
56	TRANSFERENCIAS CORRIENTES	\$ 62,760.80
61	INVERSIONES DE ACTIVOS FIJOS	\$ 186,442.64
71	AMORTIZACION DE ENDEUDAMIENTO PUBLICO	\$ -
72	SALDOS DE AÑOS ANTERIORES	\$ -
91	ASIGNACIONES POR APLICAR GASTO CORRIENTE	\$ -
TOTAL INGRESOS AÑOS 2024		\$ 711,000.76



MUNICIPALIDAD DE CUSCATLAN SUR, DEPARTAMENTO DE CUSCATLAN
 DISTRITO EL ROSARIO// FUENTE DE RECURSOS// MAYO - DICIEMBRE 2024



PRESUPUESTO DE EGRESOS

(En Dolares de los Estados Unidos de America)

CODIGO	CONCEPTO	FONDO GENERAL						PRESTAMO INTERNO 0000	FONDOS PROPIOS	FISDL 112	FONDO INS. CRECER JUNTOS	CESC 121	DONACIONES	MINISTERIO DE JUSTICIA	TOTAL
		FODES GENERAL (109)	FODES 120 1.5%	FODES (111) 75%	FODES 110 25%	FODES 125 Deuda publica	FODES 216 FA.M.								
51	REMUNERACIONES	\$ -	\$ 130,357.23	\$ -	\$ -	\$ -	\$ 4,400.00	\$ 20,000.00	\$ 63,541.76	\$ -	\$ -	\$ -	\$ -	\$ -	\$ 218,298.99
511	REMUNERACIONES PERMANENTES	\$ -	\$ 99,713.63	\$ -	\$ -	\$ -	\$ -	\$ -	\$ 7,336.14	\$ -	\$ -	\$ -	\$ -	\$ -	\$ 107,049.77
51101	SUELDOS	\$ -	\$ 87,922.88	\$ -	\$ -	\$ -	\$ -	\$ -	\$ -	\$ -	\$ -	\$ -	\$ -	\$ -	\$ 87,922.88
51103	AGUINALDOS	\$ -	\$ 8,656.01	\$ -	\$ -	\$ -	\$ -	\$ -	\$ -	\$ -	\$ -	\$ -	\$ -	\$ -	\$ 8,656.01
51105	DIETAS	\$ -	\$ -	\$ -	\$ -	\$ -	\$ -	\$ -	\$ -	\$ -	\$ -	\$ -	\$ -	\$ -	\$ -
51107	BENEFICIOS ADICIONALES	\$ -	\$ 3,134.74	\$ -	\$ -	\$ -	\$ -	\$ -	\$ 7,336.14	\$ -	\$ -	\$ -	\$ -	\$ -	\$ 10,470.88
51102	SALARIOS POR JORNAL	\$ -	\$ -	\$ -	\$ -	\$ -	\$ -	\$ -	\$ -	\$ -	\$ -	\$ -	\$ -	\$ -	\$ -
512	REMUNERACIONES EVENTUALES	\$ -	\$ 8,983.60	\$ -	\$ -	\$ -	\$ 4,400.00	\$ 20,000.00	\$ 37,083.26	\$ -	\$ -	\$ -	\$ -	\$ -	\$ 70,466.86
51201	SUELDOS	\$ -	\$ 6,983.60	\$ -	\$ -	\$ -	\$ 4,400.00	\$ 20,000.00	\$ 30,123.08	\$ -	\$ -	\$ -	\$ -	\$ -	\$ 61,506.68
51202	SALARIOS POR JORNAL	\$ -	\$ 2,000.00	\$ -	\$ -	\$ -	\$ -	\$ -	\$ 0.23	\$ -	\$ -	\$ -	\$ -	\$ -	\$ 2,000.23
51203	AGUINALDOS	\$ -	\$ -	\$ -	\$ -	\$ -	\$ -	\$ -	\$ 4,200.00	\$ -	\$ -	\$ -	\$ -	\$ -	\$ 4,200.00
51207	BENEFICIOS ADICIONALES	\$ -	\$ -	\$ -	\$ -	\$ -	\$ -	\$ -	\$ 2,759.95	\$ -	\$ -	\$ -	\$ -	\$ -	\$ 2,759.95
513	REMUNERACIONES EXTRAORDINARIAS	\$ -	\$ 200.00	\$ -	\$ -	\$ -	\$ -	\$ -	\$ 1,803.91	\$ -	\$ -	\$ -	\$ -	\$ -	\$ 2,003.91
51301	HORAS EXTRAORDINARIAS	\$ -	\$ 200.00	\$ -	\$ -	\$ -	\$ -	\$ -	\$ 1,803.91	\$ -	\$ -	\$ -	\$ -	\$ -	\$ 2,003.91
51302	BENEFICIOS EXTRAORDINARIOS	\$ -	\$ -	\$ -	\$ -	\$ -	\$ -	\$ -	\$ -	\$ -	\$ -	\$ -	\$ -	\$ -	\$ -
514	CONTRIBUCIONES PATRONALES A INST- DE SEGURIDAD SOCIAL PUBLICAS	\$ -	\$ 10,252.76	\$ -	\$ -	\$ -	\$ -	\$ -	\$ 1,500.00	\$ -	\$ -	\$ -	\$ -	\$ -	\$ 11,752.76
51401	REMUNERACIONES PERMANENTES INPEP - ISSS	\$ -	\$ 10,252.76	\$ -	\$ -	\$ -	\$ -	\$ -	\$ 1,500.00	\$ -	\$ -	\$ -	\$ -	\$ -	\$ 11,752.76
515	CONTRIBUCIONES PATRONALES A INST- DE SEGURIDAD SOCIAL PRIVADAS	\$ -	\$ 10,266.00	\$ -	\$ -	\$ -	\$ -	\$ -	\$ 1,200.00	\$ -	\$ -	\$ -	\$ -	\$ -	\$ 11,466.00
51501	POR REMUNERACIONES PERMANENTES AFP	\$ -	\$ 10,266.00	\$ -	\$ -	\$ -	\$ -	\$ -	\$ 1,200.00	\$ -	\$ -	\$ -	\$ -	\$ -	\$ 11,466.00
516	GASTOS DE REPRESENTACION	\$ -	\$ -	\$ -	\$ -	\$ -	\$ -	\$ -	\$ -	\$ -	\$ -	\$ -	\$ -	\$ -	\$ -
51601	POR PRESTACION DE SERVICIOS EN EL PAIS	\$ -	\$ -	\$ -	\$ -	\$ -	\$ -	\$ -	\$ -	\$ -	\$ -	\$ -	\$ -	\$ -	\$ -
51602	POR PRESTACION DE SERVICIOS EN EL EXTERIOR	\$ -	\$ -	\$ -	\$ -	\$ -	\$ -	\$ -	\$ -	\$ -	\$ -	\$ -	\$ -	\$ -	\$ -

CODIGO	CONCEPTO	FONDO GENERAL						PRESTAMO INTERNO 0000	FONDOS PROPIOS	FISDL 112	FONDO INS. CRECER JUNTOS	CESC 121	DONACIONES	MINISTERIO DE JUSTICIA	TOTAL
		FODES GENERAL (109)	FODES 120 1.5%	FODES (111) 75%	FODES 110 25%	FODES 125 Deuda publica	FODES 216 FA.M.								
517	INDEMNIZACIONES	\$ -	\$ -	\$ -	\$ -	\$ -	\$ -	\$ -	\$ 14,018.45	\$ -	\$ -	\$ -	\$ -	\$ -	\$ 14,018.45
51701	A PERSONAL DE SERVICIOS PERMANENTES	\$ -	\$ -	\$ -	\$ -	\$ -	\$ -	\$ -	\$ 10,985.11	\$ -	\$ -	\$ -	\$ -	\$ -	\$ 10,985.11
51702	AL PERSONAL DE SERVICIOS	\$ -	\$ -	\$ -	\$ -	\$ -	\$ -	\$ -	\$ 3,033.34	\$ -	\$ -	\$ -	\$ -	\$ -	\$ 3,033.34
519	REMUNERACIONES DIVERSAS	\$ -	\$ 941.24	\$ -	\$ -	\$ -	\$ -	\$ -	\$ 600.00	\$ -	\$ -	\$ -	\$ -	\$ -	\$ 1,541.24
51901	HONORARIOS	\$ -	\$ -	\$ -	\$ -	\$ -	\$ -	\$ -	\$ -	\$ -	\$ -	\$ -	\$ -	\$ -	\$ -
51903	PRESTACIONES SOCIALES AL PERSONAL	\$ -	\$ -	\$ -	\$ -	\$ -	\$ -	\$ -	\$ -	\$ -	\$ -	\$ -	\$ -	\$ -	\$ -
51901	REMUNERACIONES DIVERSAS	\$ -	\$ 941.24	\$ -	\$ -	\$ -	\$ -	\$ -	\$ 600.00	\$ -	\$ -	\$ -	\$ -	\$ -	\$ 1,541.24
54	ADQUISICIONES DE BIENES Y SERVICIOS	\$ -	\$ 37,261.99	\$ -	\$ -	\$ -	\$ 101,870.19	\$ 30,000.00	\$ 51,708.59	\$ 1,475.04	\$ -	\$ -	\$ -	\$ -	\$ 222,315.81
541	BIENES DE USO Y CONSUMO	\$ -	\$ 35,261.99	\$ -	\$ -	\$ -	\$ 27,225.69	\$ 30,000.00	\$ 24,104.28	\$ 1,475.04	\$ -	\$ -	\$ -	\$ -	\$ 118,067.00
54101	PRODUCTOS ALIMENTICIOS PARA PERSONAS	\$ -	\$ 1,100.00	\$ -	\$ -	\$ -	\$ 4,675.00	\$ -	\$ 914.19	\$ -	\$ -	\$ -	\$ -	\$ -	\$ 6,689.19
54102	PRODUCTOS ALIMENTICIOS PARA ANIMALES	\$ -	\$ -	\$ -	\$ -	\$ -	\$ -	\$ -	\$ -	\$ -	\$ -	\$ -	\$ -	\$ -	\$ -
54103	PRODUCTOS AGROPECUARIOS Y FORESTALES	\$ -	\$ -	\$ -	\$ -	\$ -	\$ -	\$ -	\$ -	\$ -	\$ -	\$ -	\$ -	\$ -	\$ -
54104	PRODUCTOS TEXTILES Y VESTUARIOS	\$ -	\$ -	\$ -	\$ -	\$ -	\$ -	\$ -	\$ 1,368.21	\$ -	\$ -	\$ -	\$ -	\$ -	\$ 1,368.21
54105	PRODUCTOS DE PAPEL Y CARTON	\$ -	\$ 3,850.00	\$ -	\$ -	\$ -	\$ -	\$ -	\$ 692.53	\$ -	\$ -	\$ -	\$ -	\$ -	\$ 4,542.53
54106	PRODUCTOS DE CUERO Y CAUCHO	\$ -	\$ -	\$ -	\$ -	\$ -	\$ -	\$ -	\$ -	\$ -	\$ -	\$ -	\$ -	\$ -	\$ -
54107	PRODUCTOS QUIMICOS	\$ -	\$ 1,650.00	\$ -	\$ -	\$ -	\$ 660.00	\$ -	\$ 1,628.12	\$ -	\$ -	\$ -	\$ -	\$ -	\$ 3,938.12
54108	PRODUCTOS FARMACEUTICOS Y MEDICINALES	\$ -	\$ -	\$ -	\$ -	\$ -	\$ -	\$ -	\$ -	\$ -	\$ -	\$ -	\$ -	\$ -	\$ -
54109	LLANTAS Y NEUMATICOS	\$ -	\$ -	\$ -	\$ -	\$ -	\$ -	\$ -	\$ -	\$ -	\$ -	\$ -	\$ -	\$ -	\$ -
54110	COMBUSTIBLES Y LUBRICANTES	\$ -	\$ 2,000.00	\$ -	\$ -	\$ -	\$ 1,200.00	\$ -	\$ 3,184.32	\$ -	\$ -	\$ -	\$ -	\$ -	\$ 6,384.32
54111	MINERALES NO METALICOS Y PRODUCTOS DERIVADOS	\$ -	\$ 1,100.00	\$ -	\$ -	\$ -	\$ 1,100.00	\$ 30,000.00	\$ -	\$ -	\$ -	\$ -	\$ -	\$ -	\$ 32,200.00
54112	MATERIALES METÁLICOS Y PRODUCTOS DERIVADOS	\$ -	\$ 1,650.00	\$ -	\$ -	\$ -	\$ 4,500.00	\$ -	\$ 3,300.00	\$ -	\$ -	\$ -	\$ -	\$ -	\$ 9,450.00
54113	IMPRESIONES PUBLICACIONES Y REPRODUCCIONES	\$ -	\$ -	\$ -	\$ -	\$ -	\$ -	\$ -	\$ -	\$ -	\$ -	\$ -	\$ -	\$ -	\$ -
54114	MATERIALES DE OFICINA	\$ -	\$ 10,175.00	\$ -	\$ -	\$ -	\$ -	\$ -	\$ 4,990.32	\$ -	\$ -	\$ -	\$ -	\$ -	\$ 15,165.32
54115	MATERIALES INFORMATICOS	\$ -	\$ 9,650.00	\$ -	\$ -	\$ -	\$ -	\$ -	\$ 3,657.50	\$ -	\$ -	\$ -	\$ -	\$ -	\$ 13,307.50
54116	LIBROS, TEXTOS, UTILES DE ENSEÑANZA Y PUBLICACIONES	\$ -	\$ -	\$ -	\$ -	\$ -	\$ -	\$ -	\$ -	\$ -	\$ -	\$ -	\$ -	\$ -	\$ -
54117	MATERIALES DE DEFENSA Y SEGURIDAD PUBLICA	\$ -	\$ -	\$ -	\$ -	\$ -	\$ -	\$ -	\$ -	\$ -	\$ -	\$ -	\$ -	\$ -	\$ -
54118	HERRAMIENTAS,REPUESTOS Y ACCESORIOS	\$ -	\$ 1,650.00	\$ -	\$ -	\$ -	\$ -	\$ -	\$ 352.36	\$ -	\$ -	\$ -	\$ -	\$ -	\$ 2,002.36

CODIGO	CONCEPTO	FONDO GENERAL						PRESTAMO INTERNO 0000	FONDOS PROPIOS	FISDL 112	FONDO INS. CRECER JUNTOS	CESC 121	DONACIONES	MINISTERIO DE JUSTICIA	TOTAL
		FODES GENERAL (109)	FODES 120 1.5%	FODES (111) 75%	FODES 110 25%	FODES 125 Deuda publica	FODES 216 F.A.M.								
54119	MATERIALES ELECTRICOS	\$ -	\$ -	\$ -	\$ -	\$ -	\$ -	\$ -	\$ 1,735.15	\$ -	\$ -	\$ -	\$ -	\$ -	\$ 1,735.15
54121	ESPECIES MUNICIPALES DIVERSAS	\$ -	\$ -	\$ -	\$ -	\$ -	\$ -	\$ -	\$ 600.00	\$ -	\$ -	\$ -	\$ -	\$ -	\$ 600.00
54199	BIENES DE USO Y CONSUMO DIVERSOS	\$ -	\$ 2,436.99	\$ -	\$ -	\$ -	\$ 15,090.69	\$ -	\$ 1,681.58	\$ 1,475.04	\$ -	\$ -	\$ -	\$ -	\$ 20,684.30
542	SERVICIOS BÁSICOS	\$ -	\$ 2,000.00	\$ -	\$ -	\$ -	\$ 63,226.52	\$ -	\$ 10,852.44	\$ -	\$ -	\$ -	\$ -	\$ -	\$ 76,078.96
54201	SERVICIOS DE ENERGÍA ELÉCTRICA	\$ -	\$ -	\$ -	\$ -	\$ -	\$ 41,207.17	\$ -	\$ 321.85	\$ -	\$ -	\$ -	\$ -	\$ -	\$ 41,529.02
54202	SERVICIOS DE AGUA	\$ -	\$ -	\$ -	\$ -	\$ -	\$ -	\$ -	\$ 1.50	\$ -	\$ -	\$ -	\$ -	\$ -	\$ 1.50
54203	SERVICIOS DE TELECOMUNICACIONES	\$ -	\$ 2,000.00	\$ -	\$ -	\$ -	\$ -	\$ -	\$ 10,329.09	\$ -	\$ -	\$ -	\$ -	\$ -	\$ 12,329.09
54204	SERVICIOS DE CORREOS	\$ -	\$ -	\$ -	\$ -	\$ -	\$ -	\$ -	\$ 200.00	\$ -	\$ -	\$ -	\$ -	\$ -	\$ 200.00
54205	ALUMBRADO PUBLICO	\$ -	\$ -	\$ -	\$ -	\$ -	\$ 22,019.35	\$ -	\$ -	\$ -	\$ -	\$ -	\$ -	\$ -	\$ 22,019.35
543	SERVICIOS GENERALES Y ARRENDAMIENTOS	\$ -	\$ -	\$ -	\$ -	\$ -	\$ 4,927.35	\$ -	\$ 6,889.46	\$ -	\$ -	\$ -	\$ -	\$ -	\$ 11,816.81
54301	MANTTO. Y REPARACION DE BIENES MUEBLES	\$ -	\$ -	\$ -	\$ -	\$ -	\$ -	\$ -	\$ -	\$ -	\$ -	\$ -	\$ -	\$ -	\$ -
54302	MANTTO. Y REPARACION DE VEHICULOS	\$ -	\$ -	\$ -	\$ -	\$ -	\$ -	\$ -	\$ 5,693.21	\$ -	\$ -	\$ -	\$ -	\$ -	\$ 5,693.21
54303	MANTTO. Y REPARACIONES DE BIENES INMUEBLES	\$ -	\$ -	\$ -	\$ -	\$ -	\$ -	\$ -	\$ 440.00	\$ -	\$ -	\$ -	\$ -	\$ -	\$ 440.00
54304	TRANSPORTES, FLETES Y ALMACENAMIENTOS	\$ -	\$ -	\$ -	\$ -	\$ -	\$ 1,650.00	\$ -	\$ 756.25	\$ -	\$ -	\$ -	\$ -	\$ -	\$ 2,406.25
54305	SERVICIOS DE PUBLICIDAD	\$ -	\$ -	\$ -	\$ -	\$ -	\$ -	\$ -	\$ -	\$ -	\$ -	\$ -	\$ -	\$ -	\$ -
54307	SERVICIOS DE LIMPIEZA Y FUMIGACIONES	\$ -	\$ -	\$ -	\$ -	\$ -	\$ -	\$ -	\$ -	\$ -	\$ -	\$ -	\$ -	\$ -	\$ -
54313	IMPRESIONES PUBLICACIONES Y REPRODUCCIONES	\$ -	\$ -	\$ -	\$ -	\$ -	\$ -	\$ -	\$ -	\$ -	\$ -	\$ -	\$ -	\$ -	\$ -
54314	ATENCIONES OFICIALES	\$ -	\$ -	\$ -	\$ -	\$ -	\$ 3,277.35	\$ -	\$ -	\$ -	\$ -	\$ -	\$ -	\$ -	\$ 3,277.35
54316	ARRENDAMIENTO DE MUEBLES	\$ -	\$ -	\$ -	\$ -	\$ -	\$ -	\$ -	\$ -	\$ -	\$ -	\$ -	\$ -	\$ -	\$ -
54317	ARRENDAMIENTO DE IMUEBLES	\$ -	\$ -	\$ -	\$ -	\$ -	\$ -	\$ -	\$ -	\$ -	\$ -	\$ -	\$ -	\$ -	\$ -
54399	SERVICIOS GENER. Y ARRENDAM. DIVERSOS	\$ -	\$ -	\$ -	\$ -	\$ -	\$ -	\$ -	\$ -	\$ -	\$ -	\$ -	\$ -	\$ -	\$ -
544	PASAJES Y VIÁTICOS	\$ -	\$ -	\$ -	\$ -	\$ -	\$ -	\$ -	\$ 1,588.96	\$ -	\$ -	\$ -	\$ -	\$ -	\$ 1,588.96
54401	PASAJES AL INTERIOR	\$ -	\$ -	\$ -	\$ -	\$ -	\$ -	\$ -	\$ 702.08	\$ -	\$ -	\$ -	\$ -	\$ -	\$ 702.08
54402	PASAJES AL EXTERIOR	\$ -	\$ -	\$ -	\$ -	\$ -	\$ -	\$ -	\$ -	\$ -	\$ -	\$ -	\$ -	\$ -	\$ -
54403	VIATICOS POR COMISION INTERNA	\$ -	\$ -	\$ -	\$ -	\$ -	\$ -	\$ -	\$ 886.88	\$ -	\$ -	\$ -	\$ -	\$ -	\$ 886.88
54404	VIATICOS POR COMISION EXTERNA	\$ -	\$ -	\$ -	\$ -	\$ -	\$ -	\$ -	\$ -	\$ -	\$ -	\$ -	\$ -	\$ -	\$ -
545	CONSULTORIAS ESTUDIOS E INVESTIGACIONES	\$ -	\$ -	\$ -	\$ -	\$ -	\$ -	\$ -	\$ 5,555.54	\$ -	\$ -	\$ -	\$ -	\$ -	\$ 5,555.54

CODIGO	CONCEPTO	FONDO GENERAL						PRESTAMO INTERNO 0000	FONDOS PROPIOS	FISDL 112	FONDO INS. CRECER JUNTOS	CESC 121	DONACIONES	MINISTERIO DE JUSTICIA	TOTAL
		FODES GENERAL (109)	FODES 120 1.5%	FODES (111) 75%	FODES 110 25%	FODES 125 Deuda publica	FODES 216 FA.M.								
54501	SERVICIOS MÉDICOS	\$ -	\$ -	\$ -	\$ -	\$ -	\$ -	\$ -	\$ -	\$ -	\$ -	\$ -	\$ -	\$ -	\$ -
54503	SERVICIOS JURIDICOS	\$ -	\$ -	\$ -	\$ -	\$ -	\$ -	\$ -	\$ 3,600.00	\$ -	\$ -	\$ -	\$ -	\$ -	\$ 3,600.00
54504	SERVICIOS DE CONTABILIDAD Y AUDITORÍA	\$ -	\$ -	\$ -	\$ -	\$ -	\$ -	\$ -	\$ 1,955.54	\$ -	\$ -	\$ -	\$ -	\$ -	\$ 1,955.54
54505	SERVICIOS DE CAPACITACIÓN	\$ -	\$ -	\$ -	\$ -	\$ -	\$ -	\$ -	\$ -	\$ -	\$ -	\$ -	\$ -	\$ -	\$ -
54507	DESARROLLO INFORMATICO	\$ -	\$ -	\$ -	\$ -	\$ -	\$ -	\$ -	\$ -	\$ -	\$ -	\$ -	\$ -	\$ -	\$ -
54508	ESTUDIOS E INVESTIGACIONES	\$ -	\$ -	\$ -	\$ -	\$ -	\$ -	\$ -	\$ -	\$ -	\$ -	\$ -	\$ -	\$ -	\$ -
54599	CONSULTORIAS, ESTUDIOS E INVESTIGACIONES DIVERSAS	\$ -	\$ -	\$ -	\$ -	\$ -	\$ -	\$ -	\$ -	\$ -	\$ -	\$ -	\$ -	\$ -	\$ -
546	TRATAMIENTO DE DESECHOS	\$ -	\$ -	\$ -	\$ -	\$ -	\$ 6,490.63	\$ -	\$ 2,717.91	\$ -	\$ -	\$ -	\$ -	\$ -	\$ 9,208.54
54601	LIMPIEZA DE CALLES	\$ -	\$ -	\$ -	\$ -	\$ -	\$ -	\$ -	\$ -	\$ -	\$ -	\$ -	\$ -	\$ -	\$ -
54602	DEPÓSITOS DE DESECHOS	\$ -	\$ -	\$ -	\$ -	\$ -	\$ 6,490.63	\$ -	\$ 2,717.91	\$ -	\$ -	\$ -	\$ -	\$ -	\$ 9,208.54
54699	SERVICIOS DIVERSOS	\$ -	\$ -	\$ -	\$ -	\$ -	\$ -	\$ -	\$ -	\$ -	\$ -	\$ -	\$ -	\$ -	\$ -
55	GASTOS FINANCIEROS Y OTROS	\$ -	\$ 7,956.93	\$ -	\$ -	\$ -	\$ 9,503.40	\$ 487.54	\$ 3,234.65	\$ -	\$ -	\$ -	\$ -	\$ -	\$ 21,182.52
553	INTER. Y COMIS. DE EMPRESTITOS INTERNOS	\$ -	\$ -	\$ -	\$ -	\$ -	\$ -	\$ -	\$ -	\$ -	\$ -	\$ -	\$ -	\$ -	\$ -
55302	DE INST. DESCENTRALIZ. NO EMPRESARIALES	\$ -	\$ -	\$ -	\$ -	\$ -	\$ -	\$ -	\$ -	\$ -	\$ -	\$ -	\$ -	\$ -	\$ -
55308	DE EMPRESAS PRIVADAS FINANCIERAS	\$ -	\$ -	\$ -	\$ -	\$ -	\$ -	\$ -	\$ -	\$ -	\$ -	\$ -	\$ -	\$ -	\$ -
555	IMPUESTOS, TASAS Y DERECHOS.	\$ -	\$ -	\$ -	\$ -	\$ -	\$ -	\$ -	\$ -	\$ -	\$ -	\$ -	\$ -	\$ -	\$ -
55501	IMPUESTOS SOBRE LA RENTA	\$ -	\$ -	\$ -	\$ -	\$ -	\$ -	\$ -	\$ -	\$ -	\$ -	\$ -	\$ -	\$ -	\$ -
55599	IMPUESTOS, TASAS Y DERECHOS	\$ -	\$ -	\$ -	\$ -	\$ -	\$ -	\$ -	\$ -	\$ -	\$ -	\$ -	\$ -	\$ -	\$ -
556	SEGUROS COMISIONES Y GASTOS BANCARIOS	\$ -	\$ 220.00	\$ -	\$ -	\$ -	\$ 80.78	\$ 487.54	\$ 1,466.33	\$ -	\$ -	\$ -	\$ -	\$ -	\$ 2,254.65
55601	PRIMAS Y GASTOS DE SEGUROS DE PERSONAS	\$ -	\$ -	\$ -	\$ -	\$ -	\$ -	\$ -	\$ 1,210.00	\$ -	\$ -	\$ -	\$ -	\$ -	\$ 1,210.00
55602	PRIMAS Y GASTOS DE SEGUROS DE BIENES	\$ -	\$ -	\$ -	\$ -	\$ -	\$ -	\$ -	\$ -	\$ -	\$ -	\$ -	\$ -	\$ -	\$ -
55603	COMISIONES Y GASTOS BANCARIOS	\$ -	\$ 220.00	\$ -	\$ -	\$ -	\$ 80.78	\$ 487.54	\$ 256.33	\$ -	\$ -	\$ -	\$ -	\$ -	\$ 1,044.65
557	OTROS GASTOS CLASIFICADOS	\$ -	\$ 7,736.93	\$ -	\$ -	\$ -	\$ 9,422.62	\$ -	\$ 1,768.32	\$ -	\$ -	\$ -	\$ -	\$ -	\$ 18,927.87
55703	MULTAS Y COSTOS JUDICIALES	\$ -	\$ -	\$ -	\$ -	\$ -	\$ -	\$ -	\$ -	\$ -	\$ -	\$ -	\$ -	\$ -	\$ -
55799	GASTOS DIVERSOS	\$ -	\$ 7,736.93	\$ -	\$ -	\$ -	\$ 9,422.62	\$ -	\$ 1,768.32	\$ -	\$ -	\$ -	\$ -	\$ -	\$ 18,927.87
56	TRANSFERENCIAS CORRIENTES	\$ -	\$ -	\$ -	\$ -	\$ -	\$ 1,670.31	\$ -	\$ 61,090.49	\$ -	\$ -	\$ -	\$ -	\$ -	\$ 62,760.80
562	TRANSFERENCIAS	\$ -	\$ -	\$ -	\$ -	\$ -	\$ -	\$ -	\$ 60,982.16	\$ -	\$ -	\$ -	\$ -	\$ -	\$ 60,982.16

CODIGO	CONCEPTO	FONDO GENERAL						PRESTAMO INTERNO 0000	FONDOS PROPIOS	FISDL 112	FONDO INS. CRECER JUNTOS	CESC 121	DONACIONES	MINISTERIO DE JUSTICIA	TOTAL
		FODES GENERAL (109)	FODES 120 1.5%	FODES (111) 75%	FODES 110 25%	FODES 125 Deuda publica	FODES 216 F.A.M.								
56201	TRANSFER. CORRIENTES AL SECTOR PÚBLICO	\$ -	\$ -	\$ -	\$ -	\$ -	\$ -	\$ -	\$ 60,982.16	\$ -	\$ -	\$ -	\$ -	\$ -	\$ 60,982.16
563	TRANSFERENCIAS CORRIENTES	\$ -	\$ -	\$ -	\$ -	\$ -	\$ 1,670.31	\$ -	\$ 108.33	\$ -	\$ -	\$ -	\$ -	\$ -	\$ 1,778.64
56303	A ORGANISMOS SIN FINES DE LUCRO	\$ -	\$ -	\$ -	\$ -	\$ -	\$ -	\$ -	\$ -	\$ -	\$ -	\$ -	\$ -	\$ -	\$ -
56304	A PERSONAL NATURALES	\$ -	\$ -	\$ -	\$ -	\$ -	\$ 1,670.31	\$ -	\$ 108.33	\$ -	\$ -	\$ -	\$ -	\$ -	\$ 1,778.64
56305	BECAS	\$ -	\$ -	\$ -	\$ -	\$ -	\$ -	\$ -	\$ -	\$ -	\$ -	\$ -	\$ -	\$ -	\$ -
61	INVERSIONES EN ACTIVO FIJO	\$ -	\$ -	\$ -	\$ -	\$ -	\$ -	\$ 185,320.61	\$ 1,122.03	\$ -	\$ -	\$ -	\$ -	\$ -	\$ 186,442.64
611	BIENES MUEBLES	\$ -	\$ -	\$ -	\$ -	\$ -	\$ -	\$ -	\$ -	\$ -	\$ -	\$ -	\$ -	\$ -	\$ -
61101	MOBILIARIOS	\$ -	\$ -	\$ -	\$ -	\$ -	\$ -	\$ -	\$ -	\$ -	\$ -	\$ -	\$ -	\$ -	\$ -
61102	MAQUINARIAS Y EQUIPOS	\$ -	\$ -	\$ -	\$ -	\$ -	\$ -	\$ -	\$ -	\$ -	\$ -	\$ -	\$ -	\$ -	\$ -
61104	EQUIPOS INFORMATICOS	\$ -	\$ -	\$ -	\$ -	\$ -	\$ -	\$ -	\$ -	\$ -	\$ -	\$ -	\$ -	\$ -	\$ -
61105	VEHICULOS DE TRANSPORTE	\$ -	\$ -	\$ -	\$ -	\$ -	\$ -	\$ -	\$ -	\$ -	\$ -	\$ -	\$ -	\$ -	\$ -
61108	HERRAMIENTAS Y REPUESTOS PRINCIPALES	\$ -	\$ -	\$ -	\$ -	\$ -	\$ -	\$ -	\$ -	\$ -	\$ -	\$ -	\$ -	\$ -	\$ -
61199	BIENES MUEBLES DIVERSOS	\$ -	\$ -	\$ -	\$ -	\$ -	\$ -	\$ -	\$ -	\$ -	\$ -	\$ -	\$ -	\$ -	\$ -
612	BIENES INMUEBLES	\$ -	\$ -	\$ -	\$ -	\$ -	\$ -	\$ 30,000.00	\$ -	\$ -	\$ -	\$ -	\$ -	\$ -	\$ 30,000.00
61201	TERRENOS	\$ -	\$ -	\$ -	\$ -	\$ -	\$ -	\$ 30,000.00	\$ -	\$ -	\$ -	\$ -	\$ -	\$ -	\$ 30,000.00
614	INTANGIBLES	\$ -	\$ -	\$ -	\$ -	\$ -	\$ -	\$ -	\$ -	\$ -	\$ -	\$ -	\$ -	\$ -	\$ -
61403	DERECHOS DE PROPIEDAD INTELECTUAL	\$ -	\$ -	\$ -	\$ -	\$ -	\$ -	\$ -	\$ -	\$ -	\$ -	\$ -	\$ -	\$ -	\$ -
615	ESTUDIOS DE PRE-INVERSION	\$ -	\$ -	\$ -	\$ -	\$ -	\$ -	\$ 20,000.00	\$ -	\$ -	\$ -	\$ -	\$ -	\$ -	\$ 20,000.00
61501	PROYECTOS DE CONSTRUCCION	\$ -	\$ -	\$ -	\$ -	\$ -	\$ -	\$ -	\$ -	\$ -	\$ -	\$ -	\$ -	\$ -	\$ -
61599	PROYECTOS Y PROGRAMAS DE INVERSION DIVERSO	\$ -	\$ -	\$ -	\$ -	\$ -	\$ -	\$ 20,000.00	\$ -	\$ -	\$ -	\$ -	\$ -	\$ -	\$ 20,000.00
616	INFRAESTRUCTURA	\$ -	\$ -	\$ -	\$ -	\$ -	\$ -	\$ 135,320.61	\$ 1,122.03	\$ -	\$ -	\$ -	\$ -	\$ -	\$ 136,442.64
61601	VIALES	\$ -	\$ -	\$ -	\$ -	\$ -	\$ -	\$ 99,788.71	\$ 1,122.03	\$ -	\$ -	\$ -	\$ -	\$ -	\$ 100,910.74
61602	DE SALUD Y SANEAMIENTO AMBIENTAL	\$ -	\$ -	\$ -	\$ -	\$ -	\$ -	\$ -	\$ -	\$ -	\$ -	\$ -	\$ -	\$ -	\$ -
61603	DE EDUCACION Y RECREACION	\$ -	\$ -	\$ -	\$ -	\$ -	\$ -	\$ -	\$ -	\$ -	\$ -	\$ -	\$ -	\$ -	\$ -
61604	DE VIVIENDA Y OFICINA	\$ -	\$ -	\$ -	\$ -	\$ -	\$ -	\$ -	\$ -	\$ -	\$ -	\$ -	\$ -	\$ -	\$ -
61606	ELECTRICAS Y COMUNICACIONES	\$ -	\$ -	\$ -	\$ -	\$ -	\$ -	\$ 3,000.00	\$ -	\$ -	\$ -	\$ -	\$ -	\$ -	\$ 3,000.00
61608	SUPERVISION DE INFRAESTRUCTURA	\$ -	\$ -	\$ -	\$ -	\$ -	\$ -	\$ 27,531.90	\$ -	\$ -	\$ -	\$ -	\$ -	\$ -	\$ 27,531.90

CODIGO	CONCEPTO	FONDO GENERAL						PRESTAMO INTERNO 0000	FONDOS PROPIOS	FISDL 112	FONDO INS. CRECER JUNTOS	CESC 121	DONACIONES	MINISTERIO DE JUSTICIA	TOTAL
		FODES GENERAL (109)	FODES 120 1.5%	FODES (111) 75%	FODES 110 25%	FODES 125 Deuda publica	FODES 216 FA.M.								
61699	OBRAS DE INFRAESTRUCTURA DIVERSAS	\$ -	\$ -	\$ -	\$ -	\$ -	\$ -	\$ 5,000.00	\$ -	\$ -	\$ -	\$ -	\$ -	\$ -	\$ 5,000.00
71	AMORTIZACION DE ENDEUDAMIENTO PUBLICO	\$ -	\$ -	\$ -	\$ -	\$ -	\$ -	\$ -	\$ -	\$ -	\$ -	\$ -	\$ -	\$ -	\$ -
713	AMORTIZACION EMPRESTITOS INTERNOS	\$ -	\$ -	\$ -	\$ -	\$ -	\$ -	\$ -	\$ -	\$ -	\$ -	\$ -	\$ -	\$ -	\$ -
71308	DE EMPRESAS PRIVADAS FINANCIERAS	\$ -	\$ -	\$ -	\$ -	\$ -	\$ -	\$ -	\$ -	\$ -	\$ -	\$ -	\$ -	\$ -	\$ -
72	SALDOS DE AÑOS ANTERIORES	\$ -	\$ -	\$ -	\$ -	\$ -	\$ -	\$ -	\$ -	\$ -	\$ -	\$ -	\$ -	\$ -	\$ -
721	CUENTAS POR PAGAR DE AÑOS ANTERIORES GASTOS CORRIENTES	\$ -	\$ -	\$ -	\$ -	\$ -	\$ -	\$ -	\$ -	\$ -	\$ -	\$ -	\$ -	\$ -	\$ -
72101	CUENTAS POR PAGAR DE AÑOS ANTERIORES GASTOS CORRIENTES	\$ -	\$ -	\$ -	\$ -	\$ -	\$ -	\$ -	\$ -	\$ -	\$ -	\$ -	\$ -	\$ -	\$ -
92	ASIGNACIONES POR APLICAR GASTO CAPITAL	\$ -	\$ -	\$ -	\$ -	\$ -	\$ -	\$ -	\$ -	\$ -	\$ -	\$ -	\$ -	\$ -	\$ -
991	ASIGNACIONES POR APLICAR GASTO CORRIENTES	\$ -	\$ -	\$ -	\$ -	\$ -	\$ -	\$ -	\$ -	\$ -	\$ -	\$ -	\$ -	\$ -	\$ -
99101	ASIGNACIONES POR APLICAR GASTO CORRIENTES	\$ -	\$ -	\$ -	\$ -	\$ -	\$ -	\$ -	\$ -	\$ -	\$ -	\$ -	\$ -	\$ -	\$ -
Total Rubro de Agrupacion		\$ -	\$ 175,576.15	\$ -	\$ -	\$ -	\$ 117,443.90	\$ 235,808.15	\$ 180,697.52	\$ 1,475.04	\$ -	\$ -	\$ -	\$ -	\$ 711,000.76
Total Cuentas Presupuestarias		\$ -	\$ 175,576.15	\$ -	\$ -	\$ -	\$ 117,443.90	\$ 235,808.15	\$ 180,697.52	\$ 1,475.04	\$ -	\$ -	\$ -	\$ -	\$ 711,000.76
Total Objetos Especificos		\$ -	\$ 175,576.15	\$ -	\$ -	\$ -	\$ 117,443.90	\$ 235,808.15	\$ 180,697.52	\$ 1,475.04	\$ -	\$ -	\$ -	\$ -	\$ 711,000.76



MUNICIPIO DE
CUSCATLÁN SUR

PRESUPUESTO DE EGRESOS. POR DISTRITOS Y MUNICIPIO.

DISTRITO SAN RAMÓN.

CUADRO RESUMEN
PRESUPUESTO DE EGRESOS
CLASIFICACION ECONOMICA POR RUBRO
EN DÓLARES DE LOS ESTADOS UNIDOS DE AMÉRICA

CODIGO	CONCEPTO	INGRESOS
51	REMUNERACIONES	\$ 157,163.41
54	ADQUISICIONES DE BIENES Y SERVICIOS	\$ 149,398.00
55	GASTOS FINANCIEROS Y OTROS	\$ 37,358.89
56	TRANSFERENCIAS CORRIENTES	\$ 29,894.26
61	INVERSIONES DE ACTIVOS FIJOS	\$ 24,172.07
71	AMORTIZACION DE ENDEUDAMIENTO PUBLICO	\$ -
72	SALDOS DE AÑOS ANTERIORES	\$ -
91	ASIGNACIONES POR APLICAR GASTO CORRIENTE	\$ 5,741.44
TOTAL INGRESOS AÑOS 2024		\$ 403,728.07



MUNICIPALIDAD DE CUSCATLAN SUR, DEPARTAMENTO DE CUSCATLAN
 DISTRITO SAN RAMÓN// FUENTE DE RECURSOS// MAYO - DICIEMBRE 2024



PRESUPUESTO DE EGRESOS

(En Dolares de los Estados Unidos de America)

CODIGO	CONCEPTO	FONDO GENERAL						PRESTAMO INTERNO 0000	FONDOS PROPIOS	FISDL 112	FONDO INS. CRECER JUNTOS	CESC 121	DONACIONES	MINISTERIO DE JUSTICIA	TOTAL
		FODES GENERAL (109)	FODES 120 1.5%	FODES (111) 75%	FODES 110 25%	FODES 125 Deuda publica	FODES 216 FA.M.								
51	REMUNERACIONES	\$ -	\$ 100,193.62	\$ -	\$ -	\$ -	\$ -	\$ 56,969.79	\$ -	\$ -	\$ -	\$ -	\$ -	\$ -	\$ 157,163.41
511	REMUNERACIONES PERMANENTES	\$ -	\$ 81,135.00	\$ -	\$ -	\$ -	\$ -	\$ 11,130.00	\$ -	\$ -	\$ -	\$ -	\$ -	\$ -	\$ 91,135.00
51101	SUELDOS	\$ -	\$ 72,120.00	\$ -	\$ -	\$ -	\$ -	\$ 8,000.00	\$ -	\$ -	\$ -	\$ -	\$ -	\$ -	\$ 80,120.00
51103	AGUINALDOS	\$ -	\$ 9,015.00	\$ -	\$ -	\$ -	\$ -	\$ 2,000.00	\$ -	\$ -	\$ -	\$ -	\$ -	\$ -	\$ 11,015.00
51105	DIETAS	\$ -	\$ -	\$ -	\$ -	\$ -	\$ -	\$ -	\$ -	\$ -	\$ -	\$ -	\$ -	\$ -	\$ -
51107	BENEFICIOS ADICIONALES	\$ -	\$ -	\$ -	\$ -	\$ -	\$ -	\$ -	\$ -	\$ -	\$ -	\$ -	\$ -	\$ -	\$ -
51102	SALARIOS POR JORNAL	\$ -	\$ -	\$ -	\$ -	\$ -	\$ -	\$ 1,130.00	\$ -	\$ -	\$ -	\$ -	\$ -	\$ -	\$ 1,130.00
512	REMUNERACIONES EVENTUALES	\$ -	\$ -	\$ -	\$ -	\$ -	\$ -	\$ 38,894.00	\$ -	\$ -	\$ -	\$ -	\$ -	\$ -	\$ 38,894.00
51201	SUELDOS	\$ -	\$ -	\$ -	\$ -	\$ -	\$ -	\$ -	\$ -	\$ -	\$ -	\$ -	\$ -	\$ -	\$ -
51202	SALARIOS POR JORNAL	\$ -	\$ -	\$ -	\$ -	\$ -	\$ -	\$ 30,440.00	\$ -	\$ -	\$ -	\$ -	\$ -	\$ -	\$ 30,440.00
51203	AGUINALDOS	\$ -	\$ -	\$ -	\$ -	\$ -	\$ -	\$ 3,805.00	\$ -	\$ -	\$ -	\$ -	\$ -	\$ -	\$ 3,805.00
51207	BENEFICIOS ADICIONALES	\$ -	\$ -	\$ -	\$ -	\$ -	\$ -	\$ 4,649.00	\$ -	\$ -	\$ -	\$ -	\$ -	\$ -	\$ 4,649.00
513	REMUNERACIONES EXTRAORDINARIAS	\$ -	\$ -	\$ -	\$ -	\$ -	\$ -	\$ -	\$ -	\$ -	\$ -	\$ -	\$ -	\$ -	\$ -
51301	HORAS EXTRAORDINARIAS	\$ -	\$ -	\$ -	\$ -	\$ -	\$ -	\$ -	\$ -	\$ -	\$ -	\$ -	\$ -	\$ -	\$ -
51302	BENEFICIOS EXTRAORDINARIOS	\$ -	\$ -	\$ -	\$ -	\$ -	\$ -	\$ -	\$ -	\$ -	\$ -	\$ -	\$ -	\$ -	\$ -
514	CONTRIBUCIONES PATRONALES A INST- DE SEGURIDAD SOCIAL PUBLICAS	\$ -	\$ 9,042.88	\$ -	\$ -	\$ -	\$ -	\$ 2,777.65	\$ -	\$ -	\$ -	\$ -	\$ -	\$ -	\$ 11,820.53
51401	REMUNERACIONES PERMANENTES INPEP - ISSS	\$ -	\$ 9,042.88	\$ -	\$ -	\$ -	\$ -	\$ 2,777.65	\$ -	\$ -	\$ -	\$ -	\$ -	\$ -	\$ 11,820.53
515	CONTRIBUCIONES PATRONALES A INST- DE SEGURIDAD SOCIAL PRIVADAS	\$ -	\$ 5,995.94	\$ -	\$ -	\$ -	\$ -	\$ 1,186.50	\$ -	\$ -	\$ -	\$ -	\$ -	\$ -	\$ 7,182.44
51501	POR REMUNERACIONES PERMANENTES AFP	\$ -	\$ 5,995.94	\$ -	\$ -	\$ -	\$ -	\$ 1,186.50	\$ -	\$ -	\$ -	\$ -	\$ -	\$ -	\$ 7,182.44
516	GASTOS DE REPRESENTACION	\$ -	\$ -	\$ -	\$ -	\$ -	\$ -	\$ -	\$ -	\$ -	\$ -	\$ -	\$ -	\$ -	\$ -

CODIGO	CONCEPTO	FONDO GENERAL						PRESTAMO INTERNO 0000	FONDOS PROPIOS	FISDL 112	FONDO INS. CRECER JUNTOS	CESC 121	DONACIONES	MINISTERIO DE JUSTICIA	TOTAL
		FODES GENERAL (109)	FODES 120 1.5%	FODES (111) 75%	FODES 110 25%	FODES 125 Deuda publica	FODES 216 FA.M.								
51601	POR PRESTACION DE SERVICIOS EN EL PAIS	\$ -	\$ -	\$ -	\$ -	\$ -	\$ -	\$ -	\$ -	\$ -	\$ -	\$ -	\$ -	\$ -	\$ -
51602	POR PRESTACION DE SERVICIOS EN EL EXTERIOR	\$ -	\$ -	\$ -	\$ -	\$ -	\$ -	\$ -	\$ -	\$ -	\$ -	\$ -	\$ -	\$ -	\$ -
517	INDEMNIZACIONES	\$ -	\$ 4,019.80	\$ -	\$ -	\$ -	\$ -	\$ -	\$ 2,981.64	\$ -	\$ -	\$ -	\$ -	\$ -	\$ 7,001.44
51701	A PERSONAL DE SERVICIOS PERMANENTES	\$ -	\$ 4,019.80	\$ -	\$ -	\$ -	\$ -	\$ -	\$ 2,981.64	\$ -	\$ -	\$ -	\$ -	\$ -	\$ 7,001.44
51702	AL PERSONAL DE SERVICIOS	\$ -	\$ -	\$ -	\$ -	\$ -	\$ -	\$ -	\$ -	\$ -	\$ -	\$ -	\$ -	\$ -	\$ -
519	REMUNERACIONES DIVERSAS	\$ -	\$ -	\$ -	\$ -	\$ -	\$ -	\$ -	\$ -	\$ -	\$ -	\$ -	\$ -	\$ -	\$ -
51901	HONORARIOS	\$ -	\$ -	\$ -	\$ -	\$ -	\$ -	\$ -	\$ -	\$ -	\$ -	\$ -	\$ -	\$ -	\$ -
51903	PRESTACIONES SOCIALES AL PERSONAL	\$ -	\$ -	\$ -	\$ -	\$ -	\$ -	\$ -	\$ -	\$ -	\$ -	\$ -	\$ -	\$ -	\$ -
51999	REMUNERACIONES DIVERSAS	\$ -	\$ -	\$ -	\$ -	\$ -	\$ -	\$ -	\$ -	\$ -	\$ -	\$ -	\$ -	\$ -	\$ -
54	ADQUISICIONES DE BIENES Y SERVICIOS	\$ -	\$ 28,000.00	\$ -	\$ -	\$ -	\$ 78,242.17	\$ -	\$ 43,155.83	\$ -	\$ -	\$ -	\$ -	\$ -	\$ 149,398.00
541	BIENES DE USO Y CONSUMO	\$ -	\$ 20,600.00	\$ -	\$ -	\$ -	\$ 15,805.87	\$ -	\$ 32,610.83	\$ -	\$ -	\$ -	\$ -	\$ -	\$ 69,016.70
54101	PRODUCTOS ALIMENTICIOS PARA PERSONAS	\$ -	\$ -	\$ -	\$ -	\$ -	\$ 2,652.51	\$ -	\$ 3,935.15	\$ -	\$ -	\$ -	\$ -	\$ -	\$ 6,587.66
54102	PRODUCTOS ALIMENTICIOS PARA ANIMALES	\$ -	\$ -	\$ -	\$ -	\$ -	\$ -	\$ -	\$ 1,200.00	\$ -	\$ -	\$ -	\$ -	\$ -	\$ 1,200.00
54103	PRODUCTOS AGROPECUARIOS Y FORESTALES	\$ -	\$ -	\$ -	\$ -	\$ -	\$ -	\$ -	\$ -	\$ -	\$ -	\$ -	\$ -	\$ -	\$ -
54104	PRODUCTOS TEXTILES Y VESTUARIOS	\$ -	\$ 3,000.00	\$ -	\$ -	\$ -	\$ 4,803.35	\$ -	\$ 1,650.00	\$ -	\$ -	\$ -	\$ -	\$ -	\$ 9,453.35
54105	PRODUCTOS DE PAPEL Y CARTON	\$ -	\$ 3,000.00	\$ -	\$ -	\$ -	\$ 990.00	\$ -	\$ 1,995.84	\$ -	\$ -	\$ -	\$ -	\$ -	\$ 5,985.84
54106	PRODUCTOS DE CUERO Y CAUCHO	\$ -	\$ -	\$ -	\$ -	\$ -	\$ -	\$ -	\$ 398.20	\$ -	\$ -	\$ -	\$ -	\$ -	\$ 398.20
54107	PRODUCTOS QUIMICOS	\$ -	\$ 900.00	\$ -	\$ -	\$ -	\$ -	\$ -	\$ -	\$ -	\$ -	\$ -	\$ -	\$ -	\$ 900.00
54108	PRODUCTOS FARMACEUTICOS Y MEDICINALES	\$ -	\$ -	\$ -	\$ -	\$ -	\$ -	\$ -	\$ -	\$ -	\$ -	\$ -	\$ -	\$ -	\$ -
54109	LLANTAS Y NEUMATICOS	\$ -	\$ 900.00	\$ -	\$ -	\$ -	\$ -	\$ -	\$ 1,980.00	\$ -	\$ -	\$ -	\$ -	\$ -	\$ 2,880.00
54110	COMBUSTIBLES Y LUBRICANTES	\$ -	\$ 5,000.00	\$ -	\$ -	\$ -	\$ -	\$ -	\$ 8,463.80	\$ -	\$ -	\$ -	\$ -	\$ -	\$ 13,463.80
54111	MINERALES NO METALICOS Y PRODUCTOS DERIVADOS	\$ -	\$ -	\$ -	\$ -	\$ -	\$ -	\$ -	\$ 1,507.00	\$ -	\$ -	\$ -	\$ -	\$ -	\$ 1,507.00
54112	MATERIALES METÁLICOS Y PRODUCTOS DERIVADOS	\$ -	\$ -	\$ -	\$ -	\$ -	\$ 1,127.50	\$ -	\$ 1,452.47	\$ -	\$ -	\$ -	\$ -	\$ -	\$ 2,579.97
54113	IMPRESIONES PUBLICACIONES Y REPRODUCCIONES	\$ -	\$ -	\$ -	\$ -	\$ -	\$ -	\$ -	\$ -	\$ -	\$ -	\$ -	\$ -	\$ -	\$ -
54114	MATERIALES DE OFICINA	\$ -	\$ 3,000.00	\$ -	\$ -	\$ -	\$ -	\$ -	\$ 2,209.60	\$ -	\$ -	\$ -	\$ -	\$ -	\$ 5,209.60

CODIGO	CONCEPTO	FONDO GENERAL						PRESTAMO INTERNO 0000	FONDOS PROPIOS	FISDL 112	FONDO INS. CRECER JUNTOS	CESC 121	DONACIONES	MINISTERIO DE JUSTICIA	TOTAL
		FODES GENERAL (109)	FODES 120 1.5%	FODES (111) 75%	FODES 110 25%	FODES 125 Deuda publica	FODES 216 FA.M.								
54115	MATERIALES INFORMATICOS	\$ -	\$ 2,000.00	\$ -	\$ -	\$ -	\$ -	\$ -	\$ 1,640.38	\$ -	\$ -	\$ -	\$ -	\$ -	\$ 3,640.38
54116	LIBROS, TEXTOS, UTILES DE ENSEÑANZA Y PUBLICACIONES	\$ -	\$ -	\$ -	\$ -	\$ -	\$ -	\$ -	\$ -	\$ -	\$ -	\$ -	\$ -	\$ -	\$ -
54117	MATERIALES DE DEFENSA Y SEGURIDAD PUBLICA	\$ -	\$ -	\$ -	\$ -	\$ -	\$ -	\$ -	\$ -	\$ -	\$ -	\$ -	\$ -	\$ -	\$ -
54118	HERRAMIENTAS,REPUESTOS Y ACCESORIOS	\$ -	\$ -	\$ -	\$ -	\$ -	\$ 343.75	\$ -	\$ 1,924.84	\$ -	\$ -	\$ -	\$ -	\$ -	\$ 2,268.59
54119	MATERIALES ELECTRICOS	\$ -	\$ -	\$ -	\$ -	\$ -	\$ -	\$ -	\$ 1,000.00	\$ -	\$ -	\$ -	\$ -	\$ -	\$ 1,000.00
54121	ESPECIES MUNICIPALES DIVERSAS	\$ -	\$ 1,000.00	\$ -	\$ -	\$ -	\$ -	\$ -	\$ 1,000.00	\$ -	\$ -	\$ -	\$ -	\$ -	\$ 2,000.00
54199	BIENES DE USO Y CONSUMO DIVERSOS	\$ -	\$ 1,800.00	\$ -	\$ -	\$ -	\$ 5,888.76	\$ -	\$ 2,253.55	\$ -	\$ -	\$ -	\$ -	\$ -	\$ 9,942.31
542	SERVICIOS BÁSICOS	\$ -	\$ -	\$ -	\$ -	\$ -	\$ 26,336.30	\$ -	\$ -	\$ -	\$ -	\$ -	\$ -	\$ -	\$ 26,336.30
54201	SERVICIOS DE ENERGÍA ELÉCTRICA	\$ -	\$ -	\$ -	\$ -	\$ -	\$ 20,360.33	\$ -	\$ -	\$ -	\$ -	\$ -	\$ -	\$ -	\$ 20,360.33
54202	SERVICIOS DE AGUA	\$ -	\$ -	\$ -	\$ -	\$ -	\$ 3,545.97	\$ -	\$ -	\$ -	\$ -	\$ -	\$ -	\$ -	\$ 3,545.97
54203	SERVICIOS DE TELECOMUNICACIONES	\$ -	\$ -	\$ -	\$ -	\$ -	\$ 2,430.00	\$ -	\$ -	\$ -	\$ -	\$ -	\$ -	\$ -	\$ 2,430.00
54204	SERVICIOS DE CORREO	\$ -	\$ -	\$ -	\$ -	\$ -	\$ -	\$ -	\$ -	\$ -	\$ -	\$ -	\$ -	\$ -	\$ -
54205	ALUMBRADO PUBLICO	\$ -	\$ -	\$ -	\$ -	\$ -	\$ -	\$ -	\$ -	\$ -	\$ -	\$ -	\$ -	\$ -	\$ -
543	SERVICIOS GENERALES Y ARRENDAMIENTOS	\$ -	\$ 3,900.00	\$ -	\$ -	\$ -	\$ 36,100.00	\$ -	\$ 10,545.00	\$ -	\$ -	\$ -	\$ -	\$ -	\$ 50,545.00
54301	MANTTO. Y REPARACION DE BIENES MUEBLES	\$ -	\$ 900.00	\$ -	\$ -	\$ -	\$ 1,100.00	\$ -	\$ 2,518.45	\$ -	\$ -	\$ -	\$ -	\$ -	\$ 4,518.45
54302	MANTTO. Y REPARACION DE VEHICULOS	\$ -	\$ -	\$ -	\$ -	\$ -	\$ -	\$ -	\$ 4,375.25	\$ -	\$ -	\$ -	\$ -	\$ -	\$ 4,375.25
54303	MANTTO. Y REPARACIONES DE BIENES INMUEBLES	\$ -	\$ -	\$ -	\$ -	\$ -	\$ -	\$ -	\$ 908.84	\$ -	\$ -	\$ -	\$ -	\$ -	\$ 908.84
54304	TRANSPORTES,FLETES Y ALMACENAMIENTOS	\$ -	\$ -	\$ -	\$ -	\$ -	\$ -	\$ -	\$ 1,045.00	\$ -	\$ -	\$ -	\$ -	\$ -	\$ 1,045.00
54305	SERVICIOS DE PUBLICIDAD	\$ -	\$ -	\$ -	\$ -	\$ -	\$ -	\$ -	\$ -	\$ -	\$ -	\$ -	\$ -	\$ -	\$ -
54307	SERVICIOS DE LIMPIEZA Y FUMIGACIONES	\$ -	\$ -	\$ -	\$ -	\$ -	\$ -	\$ -	\$ -	\$ -	\$ -	\$ -	\$ -	\$ -	\$ -
54313	IMPRESIONES PUBLICACIONES Y REPRODUCCIONES	\$ -	\$ -	\$ -	\$ -	\$ -	\$ -	\$ -	\$ 805.00	\$ -	\$ -	\$ -	\$ -	\$ -	\$ 805.00
54314	ATENCIONES OFICIALES	\$ -	\$ -	\$ -	\$ -	\$ -	\$ -	\$ -	\$ -	\$ -	\$ -	\$ -	\$ -	\$ -	\$ -
54316	ARRENDAMIENTO DE MUEBLES	\$ -	\$ -	\$ -	\$ -	\$ -	\$ -	\$ -	\$ 800.00	\$ -	\$ -	\$ -	\$ -	\$ -	\$ 800.00
54317	ARRENDAMIENTO DE IMUEBLES	\$ -	\$ -	\$ -	\$ -	\$ -	\$ -	\$ -	\$ 92.46	\$ -	\$ -	\$ -	\$ -	\$ -	\$ 92.46
54399	SERVICIOS GENER. Y ARRENDAM. DIVERSOS	\$ -	\$ 3,000.00	\$ -	\$ -	\$ -	\$ 35,000.00	\$ -	\$ -	\$ -	\$ -	\$ -	\$ -	\$ -	\$ 38,000.00

CODIGO	CONCEPTO	FONDO GENERAL						PRESTAMO INTERNO 0000	FONDOS PROPIOS	FISDL 112	FONDO INS. CRECER JUNTOS	CESC 121	DONACIONES	MINISTERIO DE JUSTICIA	TOTAL
		FODES GENERAL (109)	FODES 120 1.5%	FODES (111) 75%	FODES 110 25%	FODES 125 Deuda publica	FODES 216 FA.M.								
544	PASAJES Y VIÁTICOS	\$ -	\$ -	\$ -	\$ -	\$ -	\$ -	\$ -	\$ -	\$ -	\$ -	\$ -	\$ -	\$ -	\$ -
54401	PASAJES AL INTERIOR	\$ -	\$ -	\$ -	\$ -	\$ -	\$ -	\$ -	\$ -	\$ -	\$ -	\$ -	\$ -	\$ -	\$ -
54402	PASAJES AL EXTERIOR	\$ -	\$ -	\$ -	\$ -	\$ -	\$ -	\$ -	\$ -	\$ -	\$ -	\$ -	\$ -	\$ -	\$ -
54403	VIATICOS POR COMISION INTERNA	\$ -	\$ -	\$ -	\$ -	\$ -	\$ -	\$ -	\$ -	\$ -	\$ -	\$ -	\$ -	\$ -	\$ -
54404	VIATICOS POR COMISION EXTERNA	\$ -	\$ -	\$ -	\$ -	\$ -	\$ -	\$ -	\$ -	\$ -	\$ -	\$ -	\$ -	\$ -	\$ -
545	CONSULTORIAS ESTUDIOS E INVESTIGACIONES	\$ -	\$ 3,500.00	\$ -	\$ -	\$ -	\$ -	\$ -	\$ -	\$ -	\$ -	\$ -	\$ -	\$ -	\$ 3,500.00
54501	SERVICIOS MÉDICOS	\$ -	\$ -	\$ -	\$ -	\$ -	\$ -	\$ -	\$ -	\$ -	\$ -	\$ -	\$ -	\$ -	\$ -
54503	SERVICIOS JURIDICOS	\$ -	\$ 2,500.00	\$ -	\$ -	\$ -	\$ -	\$ -	\$ -	\$ -	\$ -	\$ -	\$ -	\$ -	\$ 2,500.00
54504	SERVICIOS DE CONTABILIDAD Y AUDITORÍA	\$ -	\$ 1,000.00	\$ -	\$ -	\$ -	\$ -	\$ -	\$ -	\$ -	\$ -	\$ -	\$ -	\$ -	\$ 1,000.00
54505	SERVICIOS DE CAPACITACIÓN	\$ -	\$ -	\$ -	\$ -	\$ -	\$ -	\$ -	\$ -	\$ -	\$ -	\$ -	\$ -	\$ -	\$ -
54507	DESARROLLO INFORMATICO	\$ -	\$ -	\$ -	\$ -	\$ -	\$ -	\$ -	\$ -	\$ -	\$ -	\$ -	\$ -	\$ -	\$ -
54508	ESTUDIOS E INVESTIGACIONES	\$ -	\$ -	\$ -	\$ -	\$ -	\$ -	\$ -	\$ -	\$ -	\$ -	\$ -	\$ -	\$ -	\$ -
54599	CONSULTORIAS, ESTUDIOS E INVESTIGACIONES DIVERSAS	\$ -	\$ -	\$ -	\$ -	\$ -	\$ -	\$ -	\$ -	\$ -	\$ -	\$ -	\$ -	\$ -	\$ -
546	TRATAMIENTO DE DESECHOS	\$ -	\$ -	\$ -	\$ -	\$ -	\$ -	\$ -	\$ -	\$ -	\$ -	\$ -	\$ -	\$ -	\$ -
54601	LIMPIEZA DE CALLES	\$ -	\$ -	\$ -	\$ -	\$ -	\$ -	\$ -	\$ -	\$ -	\$ -	\$ -	\$ -	\$ -	\$ -
54602	DEPÓSITOS DE DESECHOS	\$ -	\$ -	\$ -	\$ -	\$ -	\$ -	\$ -	\$ -	\$ -	\$ -	\$ -	\$ -	\$ -	\$ -
54699	SERVICIOS DIVERSOS	\$ -	\$ -	\$ -	\$ -	\$ -	\$ -	\$ -	\$ -	\$ -	\$ -	\$ -	\$ -	\$ -	\$ -
55	GASTOS FINANCIEROS Y OTROS	\$ -	\$ 5,000.00	\$ -	\$ -	\$ -	\$ 32,108.42	\$ -	\$ 250.47	\$ -	\$ -	\$ -	\$ -	\$ -	\$ 37,358.89
553	INTER. Y COMIS. DE EMPRESTITOS INTERNOS	\$ -	\$ -	\$ -	\$ -	\$ -	\$ -	\$ -	\$ -	\$ -	\$ -	\$ -	\$ -	\$ -	\$ -
55302	DE INST. DESCENTRALIZ. NO EMPRESARIALES	\$ -	\$ -	\$ -	\$ -	\$ -	\$ -	\$ -	\$ -	\$ -	\$ -	\$ -	\$ -	\$ -	\$ -
55308	DE EMPRESAS PRIVADAS FINANCIERAS	\$ -	\$ -	\$ -	\$ -	\$ -	\$ -	\$ -	\$ -	\$ -	\$ -	\$ -	\$ -	\$ -	\$ -
555	IMPUESTOS, TASAS Y DERECHOS.	\$ -	\$ -	\$ -	\$ -	\$ -	\$ -	\$ -	\$ -	\$ -	\$ -	\$ -	\$ -	\$ -	\$ -
55501	IMPUESTOS SOBRE LA RENTA	\$ -	\$ -	\$ -	\$ -	\$ -	\$ -	\$ -	\$ -	\$ -	\$ -	\$ -	\$ -	\$ -	\$ -
55599	IMPUESTOS, TASAS Y DERECHOS	\$ -	\$ -	\$ -	\$ -	\$ -	\$ -	\$ -	\$ -	\$ -	\$ -	\$ -	\$ -	\$ -	\$ -
556	SEGUROS COMISIONES Y GASTOS BANCARIOS	\$ -	\$ -	\$ -	\$ -	\$ -	\$ 108.42	\$ -	\$ 80.00	\$ -	\$ -	\$ -	\$ -	\$ -	\$ 188.42

CODIGO	CONCEPTO	FONDO GENERAL						PRESTAMO INTERNO 0000	FONDOS PROPIOS	FISDL 112	FONDO INS. CRECER JUNTOS	CESC 121	DONACIONES	MINISTERIO DE JUSTICIA	TOTAL
		FODES GENERAL (109)	FODES 120 1.5%	FODES (111) 75%	FODES 110 25%	FODES 125 Deuda publica	FODES 216 FA.M.								
55601	PRIMAS Y GASTOS DE SEGUROS DE PERSONAS	\$ -	\$ -	\$ -	\$ -	\$ -	\$ -	\$ -	\$ -	\$ -	\$ -	\$ -	\$ -	\$ -	\$ -
55602	PRIMAS Y GASTOS DE SEGUROS DE BIENES	\$ -	\$ -	\$ -	\$ -	\$ -	\$ -	\$ -	\$ -	\$ -	\$ -	\$ -	\$ -	\$ -	\$ -
55603	COMISIONES Y GASTOS BANCARIOS	\$ -	\$ -	\$ -	\$ -	\$ -	108.42	\$ -	80.00	\$ -	\$ -	\$ -	\$ -	\$ -	188.42
557	OTROS GASTOS CLASIFICADOS	\$ -	5,000.00	\$ -	\$ -	\$ -	32,000.00	\$ -	170.47	\$ -	\$ -	\$ -	\$ -	\$ -	37,170.47
55703	MULTAS Y COSTOS JUDICIALES	\$ -	\$ -	\$ -	\$ -	\$ -	\$ -	\$ -	170.47	\$ -	\$ -	\$ -	\$ -	\$ -	170.47
55799	GASTOS DIVERSOS	\$ -	5,000.00	\$ -	\$ -	\$ -	32,000.00	\$ -	-	\$ -	\$ -	\$ -	\$ -	\$ -	37,000.00
56	TRANSFERENCIAS CORRIENTES	\$ -	\$ -	\$ -	\$ -	\$ -	\$ -	\$ -	29,894.26	\$ -	\$ -	\$ -	\$ -	\$ -	29,894.26
562	TRANSFERENCIAS	\$ -	\$ -	\$ -	\$ -	\$ -	\$ -	\$ -	24,533.84	\$ -	\$ -	\$ -	\$ -	\$ -	24,533.84
56201	TRANSFER. CORRIENTES AL SECTOR PÚBLICO	\$ -	\$ -	\$ -	\$ -	\$ -	\$ -	\$ -	24,533.84	\$ -	\$ -	\$ -	\$ -	\$ -	24,533.84
563	TRANSFERENCIAS CORRIENTES	\$ -	\$ -	\$ -	\$ -	\$ -	\$ -	\$ -	5,360.42	\$ -	\$ -	\$ -	\$ -	\$ -	5,360.42
56303	A ORGANISMOS SIN FINES DE LUCRO	\$ -	\$ -	\$ -	\$ -	\$ -	\$ -	\$ -	-	\$ -	\$ -	\$ -	\$ -	\$ -	-
56304	A PERSONAL NATURALES	\$ -	\$ -	\$ -	\$ -	\$ -	\$ -	\$ -	5,360.42	\$ -	\$ -	\$ -	\$ -	\$ -	5,360.42
56305	BECAS	\$ -	\$ -	\$ -	\$ -	\$ -	\$ -	\$ -	-	\$ -	\$ -	\$ -	\$ -	\$ -	-
61	INVERSIONES EN ACTIVO FIJO	\$ -	5,000.00	\$ -	\$ -	\$ -	\$ -	19,044.43	127.64	\$ -	\$ -	\$ -	\$ -	\$ -	24,172.07
611	BIENES MUEBLES	\$ -	5,000.00	\$ -	\$ -	\$ -	\$ -	\$ -	\$ -	\$ -	\$ -	\$ -	\$ -	\$ -	5,000.00
61101	MOBILIARIOS	\$ -	2,000.00	\$ -	\$ -	\$ -	\$ -	\$ -	-	\$ -	\$ -	\$ -	\$ -	\$ -	2,000.00
61102	MAQUINARIAS Y EQUIPOS	\$ -	\$ -	\$ -	\$ -	\$ -	\$ -	\$ -	-	\$ -	\$ -	\$ -	\$ -	\$ -	-
61104	EQUIPOS INFORMATICOS	\$ -	3,000.00	\$ -	\$ -	\$ -	\$ -	\$ -	-	\$ -	\$ -	\$ -	\$ -	\$ -	3,000.00
61105	VEHICULOS DE TRANSPORTE	\$ -	\$ -	\$ -	\$ -	\$ -	\$ -	\$ -	-	\$ -	\$ -	\$ -	\$ -	\$ -	-
61108	HERRAMIENTAS Y REPUESTOS PRINCIPALES	\$ -	\$ -	\$ -	\$ -	\$ -	\$ -	\$ -	-	\$ -	\$ -	\$ -	\$ -	\$ -	-
61199	BIENES MUEBLES DIVERSOS	\$ -	\$ -	\$ -	\$ -	\$ -	\$ -	\$ -	-	\$ -	\$ -	\$ -	\$ -	\$ -	-
612	BIENES INMUEBLES	\$ -	\$ -	\$ -	\$ -	\$ -	\$ -	\$ -	\$ -	\$ -	\$ -	\$ -	\$ -	\$ -	\$ -
61201	TERRENOS	\$ -	\$ -	\$ -	\$ -	\$ -	\$ -	\$ -	-	\$ -	\$ -	\$ -	\$ -	\$ -	-
614	INTANGIBLES	\$ -	\$ -	\$ -	\$ -	\$ -	\$ -	\$ -	\$ -	\$ -	\$ -	\$ -	\$ -	\$ -	\$ -
61403	DERECHOS DE PROPIEDAD INTELECTUAL	\$ -	\$ -	\$ -	\$ -	\$ -	\$ -	\$ -	-	\$ -	\$ -	\$ -	\$ -	\$ -	-

CODIGO	CONCEPTO	FONDO GENERAL						PRESTAMO INTERNO 0000	FONDOS PROPIOS	FISDL 112	FONDO INS. CRECER JUNTOS	CESC 121	DONACIONES	MINISTERIO DE JUSTICIA	TOTAL
		FODES GENERAL (109)	FODES 120 1.5%	FODES (111) 75%	FODES 110 25%	FODES 125 Deuda publica	FODES 216 FA.M.								
615	ESTUDIOS DE PRE-INVERSION	\$ -	\$ -	\$ -	\$ -	\$ -	\$ -	\$ -	\$ -	\$ -	\$ -	\$ -	\$ -	\$ -	\$ -
61501	PROYECTOS DE CONSTRUCCION	\$ -	\$ -	\$ -	\$ -	\$ -	\$ -	\$ -	\$ -	\$ -	\$ -	\$ -	\$ -	\$ -	\$ -
61599	PROYECTOS Y PROGRAMAS DE INVERSION DIVERSO	\$ -	\$ -	\$ -	\$ -	\$ -	\$ -	\$ -	\$ -	\$ -	\$ -	\$ -	\$ -	\$ -	\$ -
616	INFRAESTRUCTURA	\$ -	\$ -	\$ -	\$ -	\$ -	\$ -	\$ 19,044.43	\$ 127.64	\$ -	\$ -	\$ -	\$ -	\$ -	\$ 19,172.07
61601	VIALES	\$ -	\$ -	\$ -	\$ -	\$ -	\$ -	\$ 19,044.43	\$ -	\$ -	\$ -	\$ -	\$ -	\$ -	\$ 19,044.43
61602	DE SALUD Y SANEAMIENTO AMBIENTAL	\$ -	\$ -	\$ -	\$ -	\$ -	\$ -	\$ -	\$ -	\$ -	\$ -	\$ -	\$ -	\$ -	\$ -
61603	DE EDUCACION Y RECREACION	\$ -	\$ -	\$ -	\$ -	\$ -	\$ -	\$ -	\$ -	\$ -	\$ -	\$ -	\$ -	\$ -	\$ -
61604	DE VIVIENDA Y OFICINA	\$ -	\$ -	\$ -	\$ -	\$ -	\$ -	\$ -	\$ -	\$ -	\$ -	\$ -	\$ -	\$ -	\$ -
61606	ELECTRICAS Y COMUNICACIONES	\$ -	\$ -	\$ -	\$ -	\$ -	\$ -	\$ -	\$ -	\$ -	\$ -	\$ -	\$ -	\$ -	\$ -
61608	SUPERVISION DE INFRAESTRUCTURA	\$ -	\$ -	\$ -	\$ -	\$ -	\$ -	\$ -	\$ -	\$ -	\$ -	\$ -	\$ -	\$ -	\$ -
61699	OBRAS DE INFRAESTRUCTURA DIVERSAS	\$ -	\$ -	\$ -	\$ -	\$ -	\$ -	\$ -	\$ 127.64	\$ -	\$ -	\$ -	\$ -	\$ -	\$ 127.64
71	AMORTIZACION DE ENDEUDAMIENTO PUBLICO	\$ -	\$ -	\$ -	\$ -	\$ -	\$ -	\$ -	\$ -	\$ -	\$ -	\$ -	\$ -	\$ -	\$ -
713	AMORTIZACION EMPRESTITOS INTERNOS	\$ -	\$ -	\$ -	\$ -	\$ -	\$ -	\$ -	\$ -	\$ -	\$ -	\$ -	\$ -	\$ -	\$ -
71308	DE EMPRESAS PRIVADAS FINANCIERAS	\$ -	\$ -	\$ -	\$ -	\$ -	\$ -	\$ -	\$ -	\$ -	\$ -	\$ -	\$ -	\$ -	\$ -
72	SALDOS DE AÑOS ANTERIORES	\$ -	\$ -	\$ -	\$ -	\$ -	\$ -	\$ -	\$ -	\$ -	\$ -	\$ -	\$ -	\$ -	\$ -
721	CUENTAS POR PAGAR DE AÑOS ANTERIORES GASTOS CORRIENTES	\$ -	\$ -	\$ -	\$ -	\$ -	\$ -	\$ -	\$ -	\$ -	\$ -	\$ -	\$ -	\$ -	\$ -
72101	CUENTAS POR PAGAR DE AÑOS ANTERIORES GASTOS CORRIENTES	\$ -	\$ -	\$ -	\$ -	\$ -	\$ -	\$ -	\$ -	\$ -	\$ -	\$ -	\$ -	\$ -	\$ -
92	ASIGNACIONES POR APLICAR GASTO CAPITAL	\$ 161.48	\$ -	\$ 24.02	\$ -	\$ -	\$ -	\$ -	\$ 5,555.94	\$ -	\$ -	\$ -	\$ -	\$ -	\$ 5,741.44
991	ASIGNACIONES POR APLICAR GASTO CORRIENTES	\$ 161.48	\$ -	\$ 24.02	\$ -	\$ -	\$ -	\$ -	\$ 5,555.94	\$ -	\$ -	\$ -	\$ -	\$ -	\$ 5,741.44
99101	ASIGNACIONES POR APLICAR GASTO CORRIENTES	\$ 161.48	\$ -	\$ 24.02	\$ -	\$ -	\$ -	\$ -	\$ 5,555.94	\$ -	\$ -	\$ -	\$ -	\$ -	\$ 5,741.44
Total Rubro de Agrupacion		\$ 161.48	\$ 138,193.62	\$ 24.02	\$ -	\$ -	\$ 110,350.59	\$ 19,044.43	\$ 135,953.93	\$ -	\$ -	\$ -	\$ -	\$ -	\$ 403,728.07
Total Cuentas Presupuestarias		\$ 161.48	\$ 138,193.62	\$ 24.02	\$ -	\$ -	\$ 110,350.59	\$ 19,044.43	\$ 135,953.93	\$ -	\$ -	\$ -	\$ -	\$ -	\$ 403,728.07
Total Objetos Especificos		\$ 161.48	\$ 138,193.62	\$ 24.02	\$ -	\$ -	\$ 110,350.59	\$ 19,044.43	\$ 135,953.93	\$ -	\$ -	\$ -	\$ -	\$ -	\$ 403,728.07



MUNICIPIO DE
CUSCATLÁN SUR

PRESUPUESTO DE EGRESOS.
POR DISTRITOS Y MUNICIPIO.

DISTRITO SAN CRISTOBAL.

CUADRO RESUMEN
PRESUPUESTO DE EGRESOS
CLASIFICACION ECONOMICA POR RUBRO
EN DÓLARES DE LOS ESTADOS UNIDOS DE AMÉRICA

CODIGO	CONCEPTO	INGRESOS
51	REMUNERACIONES	\$ 158,618.12
54	ADQUISICIONES DE BIENES Y SERVICIOS	\$ 257,022.96
55	GASTOS FINANCIEROS Y OTROS	\$ 110.00
56	TRANSFERENCIAS CORRIENTES	\$ 90,581.59
61	INVERSIONES DE ACTIVOS FIJOS	\$ 117,818.46
71	AMORTIZACION DE ENDEUDAMIENTO PUBLICO	\$ -
72	SALDOS DE AÑOS ANTERIORES	\$ 6,487.23
91	ASIGNACIONES POR APLICAR GASTO CORRIENTE	\$ -
TOTAL INGRESOS AÑOS 2024		\$ 630,638.36



MUNICIPALIDAD DE CUSCATLAN SUR, DEPARTAMENTO DE CUSCATLAN
 DISTRITO SAN CRISTOBAL// FUENTE DE RECURSOS// MAYO - DICIEMBRE 2024



MUNICIPIO DE
 CUSCATLÁN SUR

PRESUPUESTO DE EGRESOS.

(En Dolares de los Estados Unidos de America)

CODIGO	CONCEPTO	FONDO GENERAL						PRESTAMO INTERNO 0000	FONDOS PROPIOS	FISDL 112	FONDO INS. CRECER JUNTOS	CESC 121	DONACIONES	MINISTERIO DE JUSTICIA	TOTAL
		FODES GENERAL (109)	FODES 120 1.5%	FODES (111) 75%	FODES 110 25%	FODES 125 Deuda publica	FODES 216 FA.M.								
51	REMUNERACIONES	\$ -	\$ 112,163.91	\$ -	\$ -	\$ -	\$ 5,534.78	\$ -	\$ 40,919.43	\$ -	\$ -	\$ -	\$ -	\$ -	\$ 158,618.12
511	REMUNERACIONES PERMANENTES	\$ -	\$ 94,893.62	\$ -	\$ -	\$ -	\$ -	\$ -	\$ 25,259.99	\$ -	\$ -	\$ -	\$ -	\$ -	\$ 120,153.61
51101	SUELDOS	\$ -	\$ 84,147.30	\$ -	\$ -	\$ -	\$ -	\$ -	\$ 21,120.00	\$ -	\$ -	\$ -	\$ -	\$ -	\$ 105,267.30
51103	AGUINALDOS	\$ -	\$ 8,500.00	\$ -	\$ -	\$ -	\$ -	\$ -	\$ 2,640.00	\$ -	\$ -	\$ -	\$ -	\$ -	\$ 11,140.00
51105	DIETAS	\$ -	\$ -	\$ -	\$ -	\$ -	\$ -	\$ -	\$ -	\$ -	\$ -	\$ -	\$ -	\$ -	\$ -
51107	BENEFICIOS ADICIONALES	\$ -	\$ 2,246.32	\$ -	\$ -	\$ -	\$ -	\$ -	\$ 1,499.99	\$ -	\$ -	\$ -	\$ -	\$ -	\$ 3,746.31
51102	SALARIOS POR JORNAL	\$ -	\$ -	\$ -	\$ -	\$ -	\$ -	\$ -	\$ -	\$ -	\$ -	\$ -	\$ -	\$ -	\$ -
512	REMUNERACIONES EVENTUALES	\$ -	\$ 3,388.90	\$ -	\$ -	\$ -	\$ 3,034.78	\$ -	\$ 6,869.75	\$ -	\$ -	\$ -	\$ -	\$ -	\$ 13,293.43
51201	SUELDOS	\$ -	\$ -	\$ -	\$ -	\$ -	\$ -	\$ -	\$ -	\$ -	\$ -	\$ -	\$ -	\$ -	\$ -
51202	SALARIOS POR JORNAL	\$ -	\$ 3,388.90	\$ -	\$ -	\$ -	\$ 3,034.78	\$ -	\$ 6,869.75	\$ -	\$ -	\$ -	\$ -	\$ -	\$ 13,293.43
51203	AGUINALDOS	\$ -	\$ -	\$ -	\$ -	\$ -	\$ -	\$ -	\$ -	\$ -	\$ -	\$ -	\$ -	\$ -	\$ -
51207	BENEFICIOS ADICIONALES	\$ -	\$ -	\$ -	\$ -	\$ -	\$ -	\$ -	\$ -	\$ -	\$ -	\$ -	\$ -	\$ -	\$ -
513	REMUNERACIONES EXTRAORDINARIAS	\$ -	\$ 986.86	\$ -	\$ -	\$ -	\$ -	\$ -	\$ 2,605.95	\$ -	\$ -	\$ -	\$ -	\$ -	\$ 3,592.81
51301	HORAS EXTRAORDINARIAS	\$ -	\$ 986.86	\$ -	\$ -	\$ -	\$ -	\$ -	\$ 2,605.95	\$ -	\$ -	\$ -	\$ -	\$ -	\$ 3,592.81
51302	BENEFICIOS EXTRAORDINARIOS	\$ -	\$ -	\$ -	\$ -	\$ -	\$ -	\$ -	\$ -	\$ -	\$ -	\$ -	\$ -	\$ -	\$ -
514	CONTRIBUCIONES PATRONALES A INST- DE SEGURIDAD SOCIAL PUBLICAS	\$ -	\$ 7,444.74	\$ -	\$ -	\$ -	\$ -	\$ -	\$ 2,458.85	\$ -	\$ -	\$ -	\$ -	\$ -	\$ 9,903.59
51401	REMUNERACIONES PERMANENTES INPEP - ISSS	\$ -	\$ 7,444.74	\$ -	\$ -	\$ -	\$ -	\$ -	\$ 2,458.85	\$ -	\$ -	\$ -	\$ -	\$ -	\$ 9,903.59
515	CONTRIBUCIONES PATRONALES A INST- DE SEGURIDAD SOCIAL PRIVADAS	\$ -	\$ 5,449.79	\$ -	\$ -	\$ -	\$ -	\$ -	\$ 1,345.31	\$ -	\$ -	\$ -	\$ -	\$ -	\$ 6,795.10
51501	POR REMUNERACIONES PERMANENTES AFP	\$ -	\$ 5,449.79	\$ -	\$ -	\$ -	\$ -	\$ -	\$ 1,345.31	\$ -	\$ -	\$ -	\$ -	\$ -	\$ 6,795.10
516	GASTOS DE REPRESENTACION	\$ -	\$ -	\$ -	\$ -	\$ -	\$ -	\$ -	\$ -	\$ -	\$ -	\$ -	\$ -	\$ -	\$ -
51601	POR PRESTACION DE SERVICIOS EN EL PAIS	\$ -	\$ -	\$ -	\$ -	\$ -	\$ -	\$ -	\$ -	\$ -	\$ -	\$ -	\$ -	\$ -	\$ -
51602	POR PRESTACION DE SERVICIOS EN EL EXTERIOR	\$ -	\$ -	\$ -	\$ -	\$ -	\$ -	\$ -	\$ -	\$ -	\$ -	\$ -	\$ -	\$ -	\$ -

CODIGO	CONCEPTO	FONDO GENERAL						PRESTAMO INTERNO 0000	FONDOS PROPIOS	FISDL 112	FONDO INS. CRECER JUNTOS	CESC 121	DONACIONES	MINISTERIO DE JUSTICIA	TOTAL
		FODES GENERAL (109)	FODES 120 1.5%	FODES (111) 75%	FODES 110 25%	FODES 125 Deuda publica	FODES 216 FA.M.								
517	INDEMNIZACIONES	\$ -	\$ -	\$ -	\$ -	\$ -	\$ -	\$ 90.13	\$ -	\$ -	\$ -	\$ -	\$ -	\$ 90.13	
51701	A PERSONAL DE SERVICIOS PERMANENTES	\$ -	\$ -	\$ -	\$ -	\$ -	\$ -	\$ 90.13	\$ -	\$ -	\$ -	\$ -	\$ -	\$ 90.13	
51702	AL PERSONAL DE SERVICIOS	\$ -	\$ -	\$ -	\$ -	\$ -	\$ -	\$ -	\$ -	\$ -	\$ -	\$ -	\$ -	\$ -	
519	REMUNERACIONES DIVERSAS	\$ -	\$ -	\$ -	\$ -	\$ -	\$ 2,500.00	\$ 2,289.45	\$ -	\$ -	\$ -	\$ -	\$ -	\$ 4,789.45	
51901	HONORARIOS	\$ -	\$ -	\$ -	\$ -	\$ -	\$ 2,500.00	\$ 2,289.45	\$ -	\$ -	\$ -	\$ -	\$ -	\$ 4,789.45	
51903	PRESTACIONES SOCIALES AL PERSONAL	\$ -	\$ -	\$ -	\$ -	\$ -	\$ -	\$ -	\$ -	\$ -	\$ -	\$ -	\$ -	\$ -	
51999	REMUNERACIONES DIVERSAS	\$ -	\$ -	\$ -	\$ -	\$ -	\$ -	\$ -	\$ -	\$ -	\$ -	\$ -	\$ -	\$ -	
54	ADQUISICIONES DE BIENES Y SERVICIOS	\$ -	\$ 36,260.67	\$ -	\$ -	\$ -	\$ 96,736.13	\$ 124,026.16	\$ -	\$ -	\$ -	\$ -	\$ -	\$ 257,022.96	
541	BIENES DE USO Y CONSUMO	\$ -	\$ 20,702.96	\$ -	\$ -	\$ -	\$ 86,249.48	\$ 51,567.35	\$ -	\$ -	\$ -	\$ -	\$ -	\$ 158,519.79	
54101	PRODUCTOS ALIMENTICIOS PARA PERSONAS	\$ -	\$ 1,375.00	\$ -	\$ -	\$ -	\$ 33,112.06	\$ 2,471.91	\$ -	\$ -	\$ -	\$ -	\$ -	\$ 36,958.97	
54102	PRODUCTOS ALIMENTICIOS PARA ANIMALES	\$ -	\$ -	\$ -	\$ -	\$ -	\$ -	\$ -	\$ -	\$ -	\$ -	\$ -	\$ -	\$ -	
54103	PRODUCTOS AGROPECUARIOS Y FORESTALES	\$ -	\$ -	\$ -	\$ -	\$ -	\$ -	\$ 2,750.00	\$ -	\$ -	\$ -	\$ -	\$ -	\$ 2,750.00	
54104	PRODUCTOS TEXTILES Y VESTUARIOS	\$ -	\$ 3,500.00	\$ -	\$ -	\$ -	\$ 2,800.53	\$ -	\$ -	\$ -	\$ -	\$ -	\$ -	\$ 6,300.53	
54105	PRODUCTOS DE PAPEL Y CARTON	\$ -	\$ 1,984.40	\$ -	\$ -	\$ -	\$ -	\$ 2,200.00	\$ -	\$ -	\$ -	\$ -	\$ -	\$ 4,184.40	
54106	PRODUCTOS DE CUERO Y CAUCHO	\$ -	\$ -	\$ -	\$ -	\$ -	\$ -	\$ -	\$ -	\$ -	\$ -	\$ -	\$ -	\$ -	
54107	PRODUCTOS QUIMICOS	\$ -	\$ -	\$ -	\$ -	\$ -	\$ -	\$ 1,979.46	\$ -	\$ -	\$ -	\$ -	\$ -	\$ 1,979.46	
54108	PRODUCTOS FARMACEUTICOS Y MEDICINALES	\$ -	\$ -	\$ -	\$ -	\$ -	\$ -	\$ -	\$ -	\$ -	\$ -	\$ -	\$ -	\$ -	
54109	LLANTAS Y NEUMATICOS	\$ -	\$ 990.00	\$ -	\$ -	\$ -	\$ 1,008.33	\$ 1,250.68	\$ -	\$ -	\$ -	\$ -	\$ -	\$ 3,249.01	
54110	COMBUSTIBLES Y LUBRICANTES	\$ -	\$ 2,523.48	\$ -	\$ -	\$ -	\$ 3,944.18	\$ 4,494.65	\$ -	\$ -	\$ -	\$ -	\$ -	\$ 10,962.31	
54111	MINERALES NO METALICOS Y PRODUCTOS DERIVADOS	\$ -	\$ 1,146.00	\$ -	\$ -	\$ -	\$ 14,945.35	\$ 2,352.81	\$ -	\$ -	\$ -	\$ -	\$ -	\$ 18,444.16	
54112	MATERIALES METÁLICOS Y PRODUCTOS DERIVADOS	\$ -	\$ 1,260.42	\$ -	\$ -	\$ -	\$ 27,500.00	\$ 2,977.93	\$ -	\$ -	\$ -	\$ -	\$ -	\$ 31,738.35	
54113	IMPRESIONES PUBLICACIONES Y REPRODUCCIONES	\$ -	\$ -	\$ -	\$ -	\$ -	\$ -	\$ -	\$ -	\$ -	\$ -	\$ -	\$ -	\$ -	
54114	MATERIALES DE OFICINA	\$ -	\$ 1,484.08	\$ -	\$ -	\$ -	\$ -	\$ 1,499.58	\$ -	\$ -	\$ -	\$ -	\$ -	\$ 2,983.66	
54115	MATERIALES INFORMATICOS	\$ -	\$ 1,925.00	\$ -	\$ -	\$ -	\$ -	\$ -	\$ -	\$ -	\$ -	\$ -	\$ -	\$ 1,925.00	
54116	LIBROS, TEXTOS, UTILES DE ENSEÑANZA Y PUBLICACIONES	\$ -	\$ -	\$ -	\$ -	\$ -	\$ -	\$ -	\$ -	\$ -	\$ -	\$ -	\$ -	\$ -	
54117	MATERIALES DE DEFENSA Y SEGURIDAD PUBLICA	\$ -	\$ -	\$ -	\$ -	\$ -	\$ -	\$ -	\$ -	\$ -	\$ -	\$ -	\$ -	\$ -	
54118	HERRAMIENTAS,REPUESTOS Y ACCESORIOS	\$ -	\$ 1,764.58	\$ -	\$ -	\$ -	\$ -	\$ 21,473.17	\$ -	\$ -	\$ -	\$ -	\$ -	\$ 23,237.75	

CODIGO	CONCEPTO	FONDO GENERAL						PRESTAMO INTERNO 0000	FONDOS PROPIOS	FISDL 112	FONDO INS. CRECER JUNTOS	CESC 121	DONACIONES	MINISTERIO DE JUSTICIA	TOTAL
		FODES GENERAL (109)	FODES 120 1.5%	FODES (111) 75%	FODES 110 25%	FODES 125 Deuda publica	FODES 216 FA.M.								
54119	MATERIALES ELECTRICOS	\$ -	\$ -	\$ -	\$ -	\$ -	\$ 645.00	\$ -	\$ 1,987.80	\$ -	\$ -	\$ -	\$ -	\$ -	\$ 2,632.80
54121	ESPECIES MUNICIPALES DIVERSAS	\$ -	\$ -	\$ -	\$ -	\$ -	\$ -	\$ -	\$ 990.00	\$ -	\$ -	\$ -	\$ -	\$ -	\$ 990.00
54199	BIENES DE USO Y CONSUMO DIVERSOS	\$ -	\$ 2,750.00	\$ -	\$ -	\$ -	\$ 2,294.03	\$ -	\$ 5,139.36	\$ -	\$ -	\$ -	\$ -	\$ -	\$ 10,183.39
542	SERVICIOS BÁSICOS	\$ -	\$ 6,134.79	\$ -	\$ -	\$ -	\$ 300.00	\$ -	\$ 58,977.93	\$ -	\$ -	\$ -	\$ -	\$ -	\$ 65,412.72
54201	SERVICIOS DE ENERGÍA ELÉCTRICA	\$ -	\$ 2,962.53	\$ -	\$ -	\$ -	\$ 300.00	\$ -	\$ 56,377.93	\$ -	\$ -	\$ -	\$ -	\$ -	\$ 59,640.46
54202	SERVICIOS DE AGUA	\$ -	\$ -	\$ -	\$ -	\$ -	\$ -	\$ -	\$ -	\$ -	\$ -	\$ -	\$ -	\$ -	\$ -
54203	SERVICIOS DE TELECOMUNICACIONES	\$ -	\$ 3,172.26	\$ -	\$ -	\$ -	\$ -	\$ -	\$ 2,600.00	\$ -	\$ -	\$ -	\$ -	\$ -	\$ 5,772.26
54204	SERVICIOS DE CORREO	\$ -	\$ -	\$ -	\$ -	\$ -	\$ -	\$ -	\$ -	\$ -	\$ -	\$ -	\$ -	\$ -	\$ -
54205	ALUMBRADO PUBLICO	\$ -	\$ -	\$ -	\$ -	\$ -	\$ -	\$ -	\$ -	\$ -	\$ -	\$ -	\$ -	\$ -	\$ -
543	SERVICIOS GENERALES Y ARRENDAMIENTOS	\$ -	\$ 9,422.92	\$ -	\$ -	\$ -	\$ 8,976.65	\$ -	\$ 11,386.30	\$ -	\$ -	\$ -	\$ -	\$ -	\$ 29,785.87
54301	MANTTO. Y REPARACION DE BIENES MUEBLES	\$ -	\$ -	\$ -	\$ -	\$ -	\$ -	\$ -	\$ -	\$ -	\$ -	\$ -	\$ -	\$ -	\$ -
54302	MANTTO. Y REPARACION DE VEHICULOS	\$ -	\$ 3,525.67	\$ -	\$ -	\$ -	\$ 4,103.23	\$ -	\$ 3,409.46	\$ -	\$ -	\$ -	\$ -	\$ -	\$ 11,038.36
54303	MANTTO. Y REPARACIONES DE BIENES INMUEBLES	\$ -	\$ 1,925.00	\$ -	\$ -	\$ -	\$ 1,925.00	\$ -	\$ 897.69	\$ -	\$ -	\$ -	\$ -	\$ -	\$ 4,747.69
54304	TRANSPORTES, FLETES Y ALMACENAMIENTOS	\$ -	\$ -	\$ -	\$ -	\$ -	\$ -	\$ -	\$ 1,867.25	\$ -	\$ -	\$ -	\$ -	\$ -	\$ 1,867.25
54305	SERVICIOS DE PUBLICIDAD	\$ -	\$ -	\$ -	\$ -	\$ -	\$ -	\$ -	\$ -	\$ -	\$ -	\$ -	\$ -	\$ -	\$ -
54307	SERVICIOS DE LIMPIEZA Y FUMIGACIONES	\$ -	\$ -	\$ -	\$ -	\$ -	\$ -	\$ -	\$ -	\$ -	\$ -	\$ -	\$ -	\$ -	\$ -
54313	IMPRESIONES PUBLICACIONES Y REPRODUCCIONES	\$ -	\$ -	\$ -	\$ -	\$ -	\$ -	\$ -	\$ -	\$ -	\$ -	\$ -	\$ -	\$ -	\$ -
54314	ATENCIONES OFICIALES	\$ -	\$ 1,189.36	\$ -	\$ -	\$ -	\$ -	\$ -	\$ 1,011.20	\$ -	\$ -	\$ -	\$ -	\$ -	\$ 2,200.56
54316	ARRENDAMIENTO DE MUEBLES	\$ -	\$ -	\$ -	\$ -	\$ -	\$ -	\$ -	\$ -	\$ -	\$ -	\$ -	\$ -	\$ -	\$ -
54317	ARRENDAMIENTO DE IMUEBLES	\$ -	\$ -	\$ -	\$ -	\$ -	\$ -	\$ -	\$ -	\$ -	\$ -	\$ -	\$ -	\$ -	\$ -
54399	SERVICIOS GENER. Y ARRENDAM. DIVERSOS	\$ -	\$ 2,782.89	\$ -	\$ -	\$ -	\$ 2,948.42	\$ -	\$ 4,200.70	\$ -	\$ -	\$ -	\$ -	\$ -	\$ 9,932.01
544	PASAJES Y VIÁTICOS	\$ -	\$ -	\$ -	\$ -	\$ -	\$ 1,210.00	\$ -	\$ 2,094.58	\$ -	\$ -	\$ -	\$ -	\$ -	\$ 3,304.58
54401	PASAJES AL INTERIOR	\$ -	\$ -	\$ -	\$ -	\$ -	\$ -	\$ -	\$ -	\$ -	\$ -	\$ -	\$ -	\$ -	\$ -
54402	PASAJES AL EXTERIOR	\$ -	\$ -	\$ -	\$ -	\$ -	\$ -	\$ -	\$ -	\$ -	\$ -	\$ -	\$ -	\$ -	\$ -
54403	VIATICOS POR COMISION INTERNA	\$ -	\$ -	\$ -	\$ -	\$ -	\$ 1,210.00	\$ -	\$ 2,094.58	\$ -	\$ -	\$ -	\$ -	\$ -	\$ 3,304.58
54404	VIATICOS POR COMISION EXTERNA	\$ -	\$ -	\$ -	\$ -	\$ -	\$ -	\$ -	\$ -	\$ -	\$ -	\$ -	\$ -	\$ -	\$ -
545	CONSULTORIAS ESTUDIOS E INVESTIGACIONES	\$ -	\$ -	\$ -	\$ -	\$ -	\$ -	\$ -	\$ -	\$ -	\$ -	\$ -	\$ -	\$ -	\$ -

CODIGO	CONCEPTO	FONDO GENERAL						PRESTAMO INTERNO 0000	FONDOS PROPIOS	FISDL 112	FONDO INS. CRECER JUNTOS	CESC 121	DONACIONES	MINISTERIO DE JUSTICIA	TOTAL
		FODES GENERAL (109)	FODES 120 1.5%	FODES (111) 75%	FODES 110 25%	FODES 125 Deuda publica	FODES 216 FA.M.								
54501	SERVICIOS MÉDICOS	\$ -	\$ -	\$ -	\$ -	\$ -	\$ -	\$ -	\$ -	\$ -	\$ -	\$ -	\$ -	\$ -	\$ -
54503	SERVICIOS JURIDICOS	\$ -	\$ -	\$ -	\$ -	\$ -	\$ -	\$ -	\$ -	\$ -	\$ -	\$ -	\$ -	\$ -	\$ -
54504	SERVICIOS DE CONTABILIDAD Y AUDITORÍA	\$ -	\$ -	\$ -	\$ -	\$ -	\$ -	\$ -	\$ -	\$ -	\$ -	\$ -	\$ -	\$ -	\$ -
54505	SERVICIOS DE CAPACITACIÓN	\$ -	\$ -	\$ -	\$ -	\$ -	\$ -	\$ -	\$ -	\$ -	\$ -	\$ -	\$ -	\$ -	\$ -
54507	DESARROLLO INFORMATICO	\$ -	\$ -	\$ -	\$ -	\$ -	\$ -	\$ -	\$ -	\$ -	\$ -	\$ -	\$ -	\$ -	\$ -
54508	ESTUDIOS E INVESTIGACIONES	\$ -	\$ -	\$ -	\$ -	\$ -	\$ -	\$ -	\$ -	\$ -	\$ -	\$ -	\$ -	\$ -	\$ -
54599	CONSULTORIAS, ESTUDIOS E INVESTIGACIONES DIVERSAS	\$ -	\$ -	\$ -	\$ -	\$ -	\$ -	\$ -	\$ -	\$ -	\$ -	\$ -	\$ -	\$ -	\$ -
546	TRATAMIENTO DE DESECHOS	\$ -	\$ -	\$ -	\$ -	\$ -	\$ -	\$ -	\$ -	\$ -	\$ -	\$ -	\$ -	\$ -	\$ -
54601	LIMPIEZA DE CALLES	\$ -	\$ -	\$ -	\$ -	\$ -	\$ -	\$ -	\$ -	\$ -	\$ -	\$ -	\$ -	\$ -	\$ -
54602	DEPÓSITOS DE DESECHOS	\$ -	\$ -	\$ -	\$ -	\$ -	\$ -	\$ -	\$ -	\$ -	\$ -	\$ -	\$ -	\$ -	\$ -
54699	SERVICIOS DIVERSOS	\$ -	\$ -	\$ -	\$ -	\$ -	\$ -	\$ -	\$ -	\$ -	\$ -	\$ -	\$ -	\$ -	\$ -
55	GASTOS FINANCIEROS Y OTROS	\$ -	\$ 110.00	\$ -	\$ -	\$ -	\$ -	\$ -	\$ -	\$ -	\$ -	\$ -	\$ -	\$ -	\$ 110.00
553	INTER. Y COMIS. DE EMPRESTITOS INTERNOS	\$ -	\$ -	\$ -	\$ -	\$ -	\$ -	\$ -	\$ -	\$ -	\$ -	\$ -	\$ -	\$ -	\$ -
55302	DE INST. DESCENTRALIZ. NO EMPRESARIALES	\$ -	\$ -	\$ -	\$ -	\$ -	\$ -	\$ -	\$ -	\$ -	\$ -	\$ -	\$ -	\$ -	\$ -
55308	DE EMPRESAS PRIVADAS FINANCIERAS	\$ -	\$ -	\$ -	\$ -	\$ -	\$ -	\$ -	\$ -	\$ -	\$ -	\$ -	\$ -	\$ -	\$ -
555	IMPUESTOS, TASAS Y DERECHOS.	\$ -	\$ -	\$ -	\$ -	\$ -	\$ -	\$ -	\$ -	\$ -	\$ -	\$ -	\$ -	\$ -	\$ -
55501	IMPUESTOS SOBRE LA RENTA	\$ -	\$ -	\$ -	\$ -	\$ -	\$ -	\$ -	\$ -	\$ -	\$ -	\$ -	\$ -	\$ -	\$ -
55599	IMPUESTOS, TASAS Y DERECHOS	\$ -	\$ -	\$ -	\$ -	\$ -	\$ -	\$ -	\$ -	\$ -	\$ -	\$ -	\$ -	\$ -	\$ -
556	SEGUROS COMISIONES Y GASTOS BANCARIOS	\$ -	\$ 110.00	\$ -	\$ -	\$ -	\$ -	\$ -	\$ -	\$ -	\$ -	\$ -	\$ -	\$ -	\$ 110.00
55601	PRIMAS Y GASTOS DE SEGUROS DE PERSONAS	\$ -	\$ -	\$ -	\$ -	\$ -	\$ -	\$ -	\$ -	\$ -	\$ -	\$ -	\$ -	\$ -	\$ -
55602	PRIMAS Y GASTOS DE SEGUROS DE BIENES	\$ -	\$ -	\$ -	\$ -	\$ -	\$ -	\$ -	\$ -	\$ -	\$ -	\$ -	\$ -	\$ -	\$ -
55603	COMISIONES Y GASTOS BANCARIOS	\$ -	\$ 110.00	\$ -	\$ -	\$ -	\$ -	\$ -	\$ -	\$ -	\$ -	\$ -	\$ -	\$ -	\$ 110.00
557	OTROS GASTOS CLASIFICADOS	\$ -	\$ -	\$ -	\$ -	\$ -	\$ -	\$ -	\$ -	\$ -	\$ -	\$ -	\$ -	\$ -	\$ -
55703	MULTAS Y COSTOS JUDICIALES	\$ -	\$ -	\$ -	\$ -	\$ -	\$ -	\$ -	\$ -	\$ -	\$ -	\$ -	\$ -	\$ -	\$ -
55799	GASTOS DIVERSOS	\$ -	\$ -	\$ -	\$ -	\$ -	\$ -	\$ -	\$ -	\$ -	\$ -	\$ -	\$ -	\$ -	\$ -
56	TRANSFERENCIAS CORRIENTES	\$ -	\$ -	\$ -	\$ -	\$ -	\$ -	\$ -	\$ 90,581.59	\$ -	\$ -	\$ -	\$ -	\$ -	\$ 90,581.59
562	TRANSFERENCIAS	\$ -	\$ -	\$ -	\$ -	\$ -	\$ -	\$ -	\$ 90,581.59	\$ -	\$ -	\$ -	\$ -	\$ -	\$ 90,581.59

CODIGO	CONCEPTO	FONDO GENERAL						PRESTAMO INTERNO 0000	FONDOS PROPIOS	FISDL 112	FONDO INS. CRECER JUNTOS	CESC 121	DONACIONES	MINISTERIO DE JUSTICIA	TOTAL
		FODES GENERAL (109)	FODES 120 1.5%	FODES (111) 75%	FODES 110 25%	FODES 125 Deuda publica	FODES 216 FA.M.								
56201	TRANSFER. CORRIENTES AL SECTOR PÚBLICO	\$ -	\$ -	\$ -	\$ -	\$ -	\$ -	\$ 90,581.59	\$ -	\$ -	\$ -	\$ -	\$ -	\$ -	\$ 90,581.59
563	TRANSFERENCIAS CORRIENTES	\$ -	\$ -	\$ -	\$ -	\$ -	\$ -	\$ -	\$ -	\$ -	\$ -	\$ -	\$ -	\$ -	\$ -
56303	A ORGANISMOS SIN FINES DE LUCRO	\$ -	\$ -	\$ -	\$ -	\$ -	\$ -	\$ -	\$ -	\$ -	\$ -	\$ -	\$ -	\$ -	\$ -
56304	A PERSONAL NATURALES	\$ -	\$ -	\$ -	\$ -	\$ -	\$ -	\$ -	\$ -	\$ -	\$ -	\$ -	\$ -	\$ -	\$ -
56305	BECAS	\$ -	\$ -	\$ -	\$ -	\$ -	\$ -	\$ -	\$ -	\$ -	\$ -	\$ -	\$ -	\$ -	\$ -
61	INVERSIONES EN ACTIVO FIJO	\$ -	\$ 43,718.22	\$ -	\$ -	\$ -	\$ 40,500.00	\$ -	\$ 33,600.24	\$ -	\$ -	\$ -	\$ -	\$ -	\$ 117,818.46
611	BIENES MUEBLES	\$ -	\$ -	\$ -	\$ -	\$ -	\$ 40,500.00	\$ -	\$ 33,600.24	\$ -	\$ -	\$ -	\$ -	\$ -	\$ 74,100.24
61101	MOBILIARIOS	\$ -	\$ -	\$ -	\$ -	\$ -	\$ -	\$ -	1,611.50	\$ -	\$ -	\$ -	\$ -	\$ -	1,611.50
61102	MAQUINARIAS Y EQUIPOS	\$ -	\$ -	\$ -	\$ -	\$ -	\$ -	\$ 29,467.91	\$ -	\$ -	\$ -	\$ -	\$ -	\$ -	29,467.91
61104	EQUIPOS INFORMATICOS	\$ -	\$ -	\$ -	\$ -	\$ -	\$ -	2,520.83	\$ -	\$ -	\$ -	\$ -	\$ -	\$ -	2,520.83
61105	VEHICULOS DE TRANSPORTE	\$ -	\$ -	\$ -	\$ -	\$ -	40,500.00	\$ -	\$ -	\$ -	\$ -	\$ -	\$ -	\$ -	40,500.00
61108	HERRAMIENTAS Y REPUESTOS PRINCIPALES	\$ -	\$ -	\$ -	\$ -	\$ -	\$ -	\$ -	\$ -	\$ -	\$ -	\$ -	\$ -	\$ -	\$ -
61199	BIENES MUEBLES DIVERSOS	\$ -	\$ -	\$ -	\$ -	\$ -	\$ -	\$ -	\$ -	\$ -	\$ -	\$ -	\$ -	\$ -	\$ -
612	BIENES INMUEBLES	\$ -	\$ -	\$ -	\$ -	\$ -	\$ -	\$ -	\$ -	\$ -	\$ -	\$ -	\$ -	\$ -	\$ -
61201	TERRENOS	\$ -	\$ -	\$ -	\$ -	\$ -	\$ -	\$ -	\$ -	\$ -	\$ -	\$ -	\$ -	\$ -	\$ -
614	INTANGIBLES	\$ -	\$ -	\$ -	\$ -	\$ -	\$ -	\$ -	\$ -	\$ -	\$ -	\$ -	\$ -	\$ -	\$ -
61403	DERECHOS DE PROPIEDAD INTELECTUAL	\$ -	\$ -	\$ -	\$ -	\$ -	\$ -	\$ -	\$ -	\$ -	\$ -	\$ -	\$ -	\$ -	\$ -
615	ESTUDIOS DE PRE-INVERSION	\$ -	\$ 7,562.50	\$ -	\$ -	\$ -	\$ -	\$ -	\$ -	\$ -	\$ -	\$ -	\$ -	\$ -	\$ 7,562.50
61501	PROYECTOS DE CONSTRUCCION	\$ -	7,562.50	\$ -	\$ -	\$ -	\$ -	\$ -	\$ -	\$ -	\$ -	\$ -	\$ -	\$ -	7,562.50
61599	PROYECTOS Y PROGRAMAS DE INVERSION DIVERSO	\$ -	\$ -	\$ -	\$ -	\$ -	\$ -	\$ -	\$ -	\$ -	\$ -	\$ -	\$ -	\$ -	\$ -
616	INFRAESTRUCTURA	\$ -	\$ 36,155.72	\$ -	\$ -	\$ -	\$ -	\$ -	\$ -	\$ -	\$ -	\$ -	\$ -	\$ -	\$ 36,155.72
61601	VIALES	\$ -	36,155.72	\$ -	\$ -	\$ -	\$ -	\$ -	\$ -	\$ -	\$ -	\$ -	\$ -	\$ -	36,155.72
61602	DE SALUD Y SANEAMIENTO AMBIENTAL	\$ -	\$ -	\$ -	\$ -	\$ -	\$ -	\$ -	\$ -	\$ -	\$ -	\$ -	\$ -	\$ -	\$ -
61603	DE EDUCACION Y RECREACION	\$ -	\$ -	\$ -	\$ -	\$ -	\$ -	\$ -	\$ -	\$ -	\$ -	\$ -	\$ -	\$ -	\$ -
61604	DE VIVIENDA Y OFICINA	\$ -	\$ -	\$ -	\$ -	\$ -	\$ -	\$ -	\$ -	\$ -	\$ -	\$ -	\$ -	\$ -	\$ -
61606	ELECTRICAS Y COMUNICACIONES	\$ -	\$ -	\$ -	\$ -	\$ -	\$ -	\$ -	\$ -	\$ -	\$ -	\$ -	\$ -	\$ -	\$ -
61608	SUPERVISION DE INFRAESTRUCTURA	\$ -	\$ -	\$ -	\$ -	\$ -	\$ -	\$ -	\$ -	\$ -	\$ -	\$ -	\$ -	\$ -	\$ -

CODIGO	CONCEPTO	FONDO GENERAL						PRESTAMO INTERNO 0000	FONDOS PROPIOS	FISDL 112	FONDO INS. CRECER JUNTOS	CESC 121	DONACIONES	MINISTERIO DE JUSTICIA	TOTAL
		FODES GENERAL (109)	FODES 120 1.5%	FODES (111) 75%	FODES 110 25%	FODES 125 Deuda publica	FODES 216 FA.M.								
61699	OBRAS DE INFRAESTRUCTURA DIVERSAS	\$ -	\$ -	\$ -	\$ -	\$ -	\$ -	\$ -	\$ -	\$ -	\$ -	\$ -	\$ -	\$ -	\$ -
71	AMORTIZACION DE ENDEUDAMIENTO PUBLICO	\$ -	\$ -	\$ -	\$ -	\$ -	\$ -	\$ -	\$ -	\$ -	\$ -	\$ -	\$ -	\$ -	\$ -
713	AMORTIZACION EMPRESTITOS INTERNOS	\$ -	\$ -	\$ -	\$ -	\$ -	\$ -	\$ -	\$ -	\$ -	\$ -	\$ -	\$ -	\$ -	\$ -
71308	DE EMPRESAS PRIVADAS FINANCIERAS	\$ -	\$ -	\$ -	\$ -	\$ -	\$ -	\$ -	\$ -	\$ -	\$ -	\$ -	\$ -	\$ -	\$ -
72	SALDOS DE AÑOS ANTERIORES	\$ -	\$ -	\$ -	\$ -	\$ -	\$ -	\$ -	\$ 6,487.23	\$ -	\$ -	\$ -	\$ -	\$ -	\$ 6,487.23
721	CUENTAS POR PAGAR DE AÑOS ANTERIORES GASTOS CORRIENTES	\$ -	\$ -	\$ -	\$ -	\$ -	\$ -	\$ -	\$ 6,487.23	\$ -	\$ -	\$ -	\$ -	\$ -	\$ 6,487.23
72101	CUENTAS POR PAGAR DE AÑOS ANTERIORES GASTOS CORRIENTES	\$ -	\$ -	\$ -	\$ -	\$ -	\$ -	\$ -	\$ 6,487.23	\$ -	\$ -	\$ -	\$ -	\$ -	\$ 6,487.23
92	ASIGNACIONES POR APLICAR GASTO CAPITAL	\$ -	\$ -	\$ -	\$ -	\$ -	\$ -	\$ -	\$ -	\$ -	\$ -	\$ -	\$ -	\$ -	\$ -
991	ASIGNACIONES POR APLICAR GASTO CORRIENTES	\$ -	\$ -	\$ -	\$ -	\$ -	\$ -	\$ -	\$ -	\$ -	\$ -	\$ -	\$ -	\$ -	\$ -
99101	ASIGNACIONES POR APLICAR GASTO CORRIENTES	\$ -	\$ -	\$ -	\$ -	\$ -	\$ -	\$ -	\$ -	\$ -	\$ -	\$ -	\$ -	\$ -	\$ -
Total Rubro de Agrupacion		\$ -	\$ 192,252.80	\$ -	\$ -	\$ -	\$ 142,770.91	\$ -	\$ 295,614.65	\$ -	\$ -	\$ -	\$ -	\$ -	\$ 630,638.36
Total Cuentas Presupuestarias		\$ -	\$ 192,252.80	\$ -	\$ -	\$ -	\$ 142,770.91	\$ -	\$ 295,614.65	\$ -	\$ -	\$ -	\$ -	\$ -	\$ 630,638.36
Total Objetos Especificos		\$ -	\$ 192,252.80	\$ -	\$ -	\$ -	\$ 142,770.91	\$ -	\$ 295,614.65	\$ -	\$ -	\$ -	\$ -	\$ -	\$ 630,638.36



MUNICIPIO DE
CUSCATLÁN SUR

PRESUPUESTO DE EGRESOS.
POR DISTRITOS Y MUNICIPIO.

DISTRITO SANTA CRUZ ANALQUITO.

CUADRO RESUMEN
PRESUPUESTO DE EGRESOS
CLASIFICACION ECONOMICA POR RUBRO
EN DÓLARES DE LOS ESTADOS UNIDOS DE AMÉRICA

CODIGO	CONCEPTO	INGRESOS
51	REMUNERACIONES	\$ 115,193.02
54	ADQUISICIONES DE BIENES Y SERVICIOS	\$ 74,039.84
55	GASTOS FINANCIEROS Y OTROS	\$ 116.66
56	TRANSFERENCIAS CORRIENTES	\$ 15,106.75
61	INVERSIONES DE ACTIVOS FIJOS	\$ 1,939.66
71	AMORTIZACION DE ENDEUDAMIENTO PUBLICO	\$ -
72	SALDOS DE AÑOS ANTERIORES	\$ 14,164.41
91	ASIGNACIONES POR APLICAR GASTO CORRIENTE	\$ 4,268.71
TOTAL INGRESOS AÑOS 2024		\$ 224,829.05



MUNICIPALIDAD DE CUSCATLAN SUR, DEPARTAMENTO DE CUSCATLAN
DISTRITO SANTA CRUZ ANALQUITO// FUENTE DE RECURSOS// MAYO - DICIEMBRE 2024



PRESUPUESTO DE EGRESOS

(En Dolares de los Estados Unidos de America)

CODIGO	CONCEPTO	FONDO GENERAL						PRESTAMO INTERNO 0000	FONDOS PROPIOS	FISDL 112	FONDO INS. CRECER JUNTOS	CESC 121	DONACIONES	MINISTERIO DE JUSTICIA	TOTAL
		FODES GENERAL (109)	FODES 120 1.5%	FODES (111) 75%	FODES 110 25%	FODES 125 Deuda publica	FODES 216 FA.M.								
51	REMUNERACIONES	\$ -	\$ 96,667.73	\$ -	\$ -	\$ -	\$ 14,810.72	\$ -	\$ 3,714.57	\$ -	\$ -	\$ -	\$ -	\$ -	\$ 115,193.02
511	REMUNERACIONES PERMANENTES	\$ -	\$ 80,375.13	\$ -	\$ -	\$ -	\$ 2,620.72	\$ -	\$ 2,111.79	\$ -	\$ -	\$ -	\$ -	\$ -	\$ 85,107.64
51101	SUELDOS	\$ -	\$ 73,344.48	\$ -	\$ -	\$ -	\$ 2,620.72	\$ -	\$ -	\$ -	\$ -	\$ -	\$ -	\$ -	\$ 75,965.20
51103	AGUINALDOS	\$ -	\$ 7,030.65	\$ -	\$ -	\$ -	\$ -	\$ -	\$ -	\$ -	\$ -	\$ -	\$ -	\$ -	\$ 7,030.65
51105	DIETAS	\$ -	\$ -	\$ -	\$ -	\$ -	\$ -	\$ -	\$ -	\$ -	\$ -	\$ -	\$ -	\$ -	\$ -
51107	BENEFICIOS ADICIONALES	\$ -	\$ -	\$ -	\$ -	\$ -	\$ -	\$ -	\$ 2,111.79	\$ -	\$ -	\$ -	\$ -	\$ -	\$ 2,111.79
51102	SALARIOS POR JORNAL	\$ -	\$ -	\$ -	\$ -	\$ -	\$ -	\$ -	\$ -	\$ -	\$ -	\$ -	\$ -	\$ -	\$ -
512	REMUNERACIONES EVENTUALES	\$ -	\$ -	\$ -	\$ -	\$ -	\$ 12,190.00	\$ -	\$ 1,602.78	\$ -	\$ -	\$ -	\$ -	\$ -	\$ 13,792.78
51201	SUELDOS	\$ -	\$ -	\$ -	\$ -	\$ -	\$ -	\$ -	\$ -	\$ -	\$ -	\$ -	\$ -	\$ -	\$ -
51202	SALARIOS POR JORNAL	\$ -	\$ -	\$ -	\$ -	\$ -	\$ 12,190.00	\$ -	\$ 1,602.78	\$ -	\$ -	\$ -	\$ -	\$ -	\$ 13,792.78
51203	AGUINALDOS	\$ -	\$ -	\$ -	\$ -	\$ -	\$ -	\$ -	\$ -	\$ -	\$ -	\$ -	\$ -	\$ -	\$ -
51207	BENEFICIOS ADICIONALES	\$ -	\$ -	\$ -	\$ -	\$ -	\$ -	\$ -	\$ -	\$ -	\$ -	\$ -	\$ -	\$ -	\$ -
513	REMUNERACIONES EXTRAORDINARIAS	\$ -	\$ -	\$ -	\$ -	\$ -	\$ -	\$ -	\$ -	\$ -	\$ -	\$ -	\$ -	\$ -	\$ -
51301	HORAS EXTRAORDINARIAS	\$ -	\$ -	\$ -	\$ -	\$ -	\$ -	\$ -	\$ -	\$ -	\$ -	\$ -	\$ -	\$ -	\$ -
51302	BENEFICIOS EXTRAORDINARIOS	\$ -	\$ -	\$ -	\$ -	\$ -	\$ -	\$ -	\$ -	\$ -	\$ -	\$ -	\$ -	\$ -	\$ -
514	CONTRIBUCIONES PATRONALES A INST- DE SEGURIDAD SOCIAL PUBLICAS	\$ -	\$ 7,581.08	\$ -	\$ -	\$ -	\$ -	\$ -	\$ -	\$ -	\$ -	\$ -	\$ -	\$ -	\$ 7,581.08
51401	REMUNERACIONES PERMANENTES INPEP - ISSS	\$ -	\$ 7,581.08	\$ -	\$ -	\$ -	\$ -	\$ -	\$ -	\$ -	\$ -	\$ -	\$ -	\$ -	\$ 7,581.08
515	CONTRIBUCIONES PATRONALES A INST- DE SEGURIDAD SOCIAL PRIVADAS	\$ -	\$ 8,711.52	\$ -	\$ -	\$ -	\$ -	\$ -	\$ -	\$ -	\$ -	\$ -	\$ -	\$ -	\$ 8,711.52
51501	POR REMUNERACIONES PERMANENTES AFP	\$ -	\$ 8,711.52	\$ -	\$ -	\$ -	\$ -	\$ -	\$ -	\$ -	\$ -	\$ -	\$ -	\$ -	\$ 8,711.52
516	GASTOS DE REPRESENTACION	\$ -	\$ -	\$ -	\$ -	\$ -	\$ -	\$ -	\$ -	\$ -	\$ -	\$ -	\$ -	\$ -	\$ -
51601	POR PRESTACION DE SERVICIOS EN EL PAIS	\$ -	\$ -	\$ -	\$ -	\$ -	\$ -	\$ -	\$ -	\$ -	\$ -	\$ -	\$ -	\$ -	\$ -
51602	POR PRESTACION DE SERVICIOS EN EL EXTERIOR	\$ -	\$ -	\$ -	\$ -	\$ -	\$ -	\$ -	\$ -	\$ -	\$ -	\$ -	\$ -	\$ -	\$ -

CODIGO	CONCEPTO	FONDO GENERAL						PRESTAMO INTERNO 0000	FONDOS PROPIOS	FISDL 112	FONDO INS. CRECER JUNTOS	CESC 121	DONACIONES	MINISTERIO DE JUSTICIA	TOTAL
		FODES GENERAL (109)	FODES 120 1.5%	FODES (111) 75%	FODES 110 25%	FODES 125 Deuda publica	FODES 216 FA.M.								
517	INDEMNIZACIONES	\$ -	\$ -	\$ -	\$ -	\$ -	\$ -	\$ -	\$ -	\$ -	\$ -	\$ -	\$ -	\$ -	\$ -
51701	A PERSONAL DE SERVICIOS PERMANENTES	\$ -	\$ -	\$ -	\$ -	\$ -	\$ -	\$ -	\$ -	\$ -	\$ -	\$ -	\$ -	\$ -	\$ -
51702	AL PERSONAL DE SERVICIOS	\$ -	\$ -	\$ -	\$ -	\$ -	\$ -	\$ -	\$ -	\$ -	\$ -	\$ -	\$ -	\$ -	\$ -
519	REMUNERACIONES DIVERSAS	\$ -	\$ -	\$ -	\$ -	\$ -	\$ -	\$ -	\$ -	\$ -	\$ -	\$ -	\$ -	\$ -	\$ -
51901	HONORARIOS	\$ -	\$ -	\$ -	\$ -	\$ -	\$ -	\$ -	\$ -	\$ -	\$ -	\$ -	\$ -	\$ -	\$ -
51903	PRESTACIONES SOCIALES AL PERSONAL	\$ -	\$ -	\$ -	\$ -	\$ -	\$ -	\$ -	\$ -	\$ -	\$ -	\$ -	\$ -	\$ -	\$ -
51999	REMUNERACIONES DIVERSAS	\$ -	\$ -	\$ -	\$ -	\$ -	\$ -	\$ -	\$ -	\$ -	\$ -	\$ -	\$ -	\$ -	\$ -
54	ADQUISICIONES DE BIENES Y SERVICIOS	\$ -	\$ -	\$ -	\$ -	\$ -	\$ 54,580.06	\$ -	\$ 19,459.78	\$ -	\$ -	\$ -	\$ -	\$ -	\$ 74,039.84
541	BIENES DE USO Y CONSUMO	\$ -	\$ -	\$ -	\$ -	\$ -	\$ 22,608.43	\$ -	\$ 8,725.09	\$ -	\$ -	\$ -	\$ -	\$ -	\$ 31,333.52
54101	PRODUCTOS ALIMENTICIOS PARA PERSONAS	\$ -	\$ -	\$ -	\$ -	\$ -	\$ 4,961.13	\$ -	\$ -	\$ -	\$ -	\$ -	\$ -	\$ -	\$ 4,961.13
54102	PRODUCTOS ALIMENTICIOS PARA ANIMALES	\$ -	\$ -	\$ -	\$ -	\$ -	\$ 935.00	\$ -	\$ -	\$ -	\$ -	\$ -	\$ -	\$ -	\$ 935.00
54103	PRODUCTOS AGROPECUARIOS Y FORESTALES	\$ -	\$ -	\$ -	\$ -	\$ -	\$ 2,200.00	\$ -	\$ -	\$ -	\$ -	\$ -	\$ -	\$ -	\$ 2,200.00
54104	PRODUCTOS TEXTILES Y VESTUARIOS	\$ -	\$ -	\$ -	\$ -	\$ -	\$ 2,500.00	\$ -	\$ -	\$ -	\$ -	\$ -	\$ -	\$ -	\$ 2,500.00
54105	PRODUCTOS DE PAPEL Y CARTON	\$ -	\$ -	\$ -	\$ -	\$ -	\$ -	\$ -	\$ 687.50	\$ -	\$ -	\$ -	\$ -	\$ -	\$ 687.50
54106	PRODUCTOS DE CUERO Y CAUCHO	\$ -	\$ -	\$ -	\$ -	\$ -	\$ 269.50	\$ -	\$ -	\$ -	\$ -	\$ -	\$ -	\$ -	\$ 269.50
54107	PRODUCTOS QUIMICOS	\$ -	\$ -	\$ -	\$ -	\$ -	\$ 1,427.25	\$ -	\$ 660.00	\$ -	\$ -	\$ -	\$ -	\$ -	\$ 2,087.25
54108	PRODUCTOS FARMACEUTICOS Y MEDICINALES	\$ -	\$ -	\$ -	\$ -	\$ -	\$ -	\$ -	\$ -	\$ -	\$ -	\$ -	\$ -	\$ -	\$ -
54109	LLANTAS Y NEUMATICOS	\$ -	\$ -	\$ -	\$ -	\$ -	\$ 462.00	\$ -	\$ 132.00	\$ -	\$ -	\$ -	\$ -	\$ -	\$ 594.00
54110	COMBUSTIBLES Y LUBRICANTES	\$ -	\$ -	\$ -	\$ -	\$ -	\$ 3,407.00	\$ -	\$ 770.00	\$ -	\$ -	\$ -	\$ -	\$ -	\$ 4,177.00
54111	MINERALES NO METALICOS Y PRODUCTOS DERIVADOS	\$ -	\$ -	\$ -	\$ -	\$ -	\$ 143.00	\$ -	\$ -	\$ -	\$ -	\$ -	\$ -	\$ -	\$ 143.00
54112	MATERIALES METÁLICOS Y PRODUCTOS DERIVADOS	\$ -	\$ -	\$ -	\$ -	\$ -	\$ 3,093.12	\$ -	\$ -	\$ -	\$ -	\$ -	\$ -	\$ -	\$ 3,093.12
54113	MATERIALES E INSTRUMENTOS DE LABORATORIO	\$ -	\$ -	\$ -	\$ -	\$ -	\$ -	\$ -	\$ 64.30	\$ -	\$ -	\$ -	\$ -	\$ -	\$ 64.30
54114	MATERIALES DE OFICINA	\$ -	\$ -	\$ -	\$ -	\$ -	\$ -	\$ -	\$ 639.85	\$ -	\$ -	\$ -	\$ -	\$ -	\$ 639.85
54115	MATERIALES INFORMATICOS	\$ -	\$ -	\$ -	\$ -	\$ -	\$ -	\$ -	\$ 419.10	\$ -	\$ -	\$ -	\$ -	\$ -	\$ 419.10
54116	LIBROS, TEXTOS, UTILES DE ENSEÑANZA Y PUBLICACIONES	\$ -	\$ -	\$ -	\$ -	\$ -	\$ -	\$ -	\$ -	\$ -	\$ -	\$ -	\$ -	\$ -	\$ -
54117	MATERIALES DE DEFENSA Y SEGURIDAD PUBLICA	\$ -	\$ -	\$ -	\$ -	\$ -	\$ -	\$ -	\$ -	\$ -	\$ -	\$ -	\$ -	\$ -	\$ -
54118	HERRAMIENTAS,REPUESTOS Y ACCESORIOS	\$ -	\$ -	\$ -	\$ -	\$ -	\$ 440.00	\$ -	\$ 800.00	\$ -	\$ -	\$ -	\$ -	\$ -	\$ 1,240.00

CODIGO	CONCEPTO	FONDO GENERAL						PRESTAMO INTERNO 0000	FONDOS PROPIOS	FISDL 112	FONDO INS. CRECER JUNTOS	CESC 121	DONACIONES	MINISTERIO DE JUSTICIA	TOTAL
		FODES GENERAL (109)	FODES 120 1.5%	FODES (111) 75%	FODES 110 25%	FODES 125 Deuda publica	FODES 216 F.A.M.								
54119	MATERIALES ELECTRICOS	\$ -	\$ -	\$ -	\$ -	\$ -	\$ 1,077.11	\$ -	\$ 1,077.11	\$ -	\$ -	\$ -	\$ -	\$ -	\$ 2,154.22
54121	ESPECIES MUNICIPALES DIVERSAS	\$ -	\$ -	\$ -	\$ -	\$ -	\$ -	\$ -	\$ -	\$ -	\$ -	\$ -	\$ -	\$ -	\$ -
54199	BIENES DE USO Y CONSUMO DIVERSOS	\$ -	\$ -	\$ -	\$ -	\$ -	\$ 1,693.32	\$ -	\$ 3,475.23	\$ -	\$ -	\$ -	\$ -	\$ -	\$ 5,168.55
542	SERVICIOS BÁSICOS	\$ -	\$ -	\$ -	\$ -	\$ -	\$ 12,839.96	\$ -	\$ 2,353.21	\$ -	\$ -	\$ -	\$ -	\$ -	\$ 15,193.17
54201	SERVICIOS DE ENERGÍA ELÉCTRICA	\$ -	\$ -	\$ -	\$ -	\$ -	\$ 12,839.96	\$ -	\$ -	\$ -	\$ -	\$ -	\$ -	\$ -	\$ 12,839.96
54202	SERVICIOS DE AGUA	\$ -	\$ -	\$ -	\$ -	\$ -	\$ -	\$ -	\$ 635.84	\$ -	\$ -	\$ -	\$ -	\$ -	\$ 635.84
54203	SERVICIOS DE TELECOMUNICACIONES	\$ -	\$ -	\$ -	\$ -	\$ -	\$ -	\$ -	\$ 1,717.37	\$ -	\$ -	\$ -	\$ -	\$ -	\$ 1,717.37
54204	SERVICIOS DE CORREO	\$ -	\$ -	\$ -	\$ -	\$ -	\$ -	\$ -	\$ -	\$ -	\$ -	\$ -	\$ -	\$ -	\$ -
54205	ALUMBRADO PUBLICO	\$ -	\$ -	\$ -	\$ -	\$ -	\$ -	\$ -	\$ -	\$ -	\$ -	\$ -	\$ -	\$ -	\$ -
543	SERVICIOS GENERALES Y ARRENDAMIENTOS	\$ -	\$ -	\$ -	\$ -	\$ -	\$ 19,131.67	\$ -	\$ 1,981.48	\$ -	\$ -	\$ -	\$ -	\$ -	\$ 21,113.15
54301	MANTTO. Y REPARACION DE BIENES MUEBLES	\$ -	\$ -	\$ -	\$ -	\$ -	\$ -	\$ -	\$ -	\$ -	\$ -	\$ -	\$ -	\$ -	\$ -
54302	MANTTO. Y REPARACION DE VEHICULOS	\$ -	\$ -	\$ -	\$ -	\$ -	\$ 2,933.33	\$ -	\$ -	\$ -	\$ -	\$ -	\$ -	\$ -	\$ 2,933.33
54303	MANTTO. Y REPARACIONES DE BIENES INMUEBLES	\$ -	\$ -	\$ -	\$ -	\$ -	\$ -	\$ -	\$ -	\$ -	\$ -	\$ -	\$ -	\$ -	\$ -
54304	TRANSPORTES,FLETES Y ALMACENAMIENTOS	\$ -	\$ -	\$ -	\$ -	\$ -	\$ 137.50	\$ -	\$ -	\$ -	\$ -	\$ -	\$ -	\$ -	\$ 137.50
54305	SERVICIOS DE PUBLICIDAD	\$ -	\$ -	\$ -	\$ -	\$ -	\$ -	\$ -	\$ 1.00	\$ -	\$ -	\$ -	\$ -	\$ -	\$ 1.00
54307	SERVICIOS DE LIMPIEZA Y FUMIGACIONES	\$ -	\$ -	\$ -	\$ -	\$ -	\$ -	\$ -	\$ -	\$ -	\$ -	\$ -	\$ -	\$ -	\$ -
54313	IMPRESIONES PUBLICACIONES Y REPRODUCCIONES	\$ -	\$ -	\$ -	\$ -	\$ -	\$ -	\$ -	\$ -	\$ -	\$ -	\$ -	\$ -	\$ -	\$ -
54314	ATENCIONES OFICIALES	\$ -	\$ -	\$ -	\$ -	\$ -	\$ -	\$ -	\$ -	\$ -	\$ -	\$ -	\$ -	\$ -	\$ -
54316	ARRENDAMIENTO DE MUEBLES	\$ -	\$ -	\$ -	\$ -	\$ -	\$ -	\$ -	\$ -	\$ -	\$ -	\$ -	\$ -	\$ -	\$ -
54317	ARRENDAMIENTO DE IMUEBLES	\$ -	\$ -	\$ -	\$ -	\$ -	\$ -	\$ -	\$ -	\$ -	\$ -	\$ -	\$ -	\$ -	\$ -
54399	SERVICIOS GENER. Y ARRENDAM. DIVERSOS	\$ -	\$ -	\$ -	\$ -	\$ -	\$ 16,060.84	\$ -	\$ 1,980.48	\$ -	\$ -	\$ -	\$ -	\$ -	\$ 18,041.32
544	PASAJES Y VIÁTICOS	\$ -	\$ -	\$ -	\$ -	\$ -	\$ -	\$ -	\$ -	\$ -	\$ -	\$ -	\$ -	\$ -	\$ -
54401	PASAJES AL INTERIOR	\$ -	\$ -	\$ -	\$ -	\$ -	\$ -	\$ -	\$ -	\$ -	\$ -	\$ -	\$ -	\$ -	\$ -
54402	PASAJES AL EXTERIOR	\$ -	\$ -	\$ -	\$ -	\$ -	\$ -	\$ -	\$ -	\$ -	\$ -	\$ -	\$ -	\$ -	\$ -
54403	VIATICOS POR COMISION INTERNA	\$ -	\$ -	\$ -	\$ -	\$ -	\$ -	\$ -	\$ -	\$ -	\$ -	\$ -	\$ -	\$ -	\$ -
54404	VIATICOS POR COMISION EXTERNA	\$ -	\$ -	\$ -	\$ -	\$ -	\$ -	\$ -	\$ -	\$ -	\$ -	\$ -	\$ -	\$ -	\$ -
545	CONSULTORIAS ESTUDIOS E INVESTIGACIONES	\$ -	\$ -	\$ -	\$ -	\$ -	\$ -	\$ -	\$ 6,400.00	\$ -	\$ -	\$ -	\$ -	\$ -	\$ 6,400.00

CODIGO	CONCEPTO	FONDO GENERAL						PRESTAMO INTERNO 0000	FONDOS PROPIOS	FISDL 112	FONDO INS. CRECER JUNTOS	CESC 121	DONACIONES	MINISTERIO DE JUSTICIA	TOTAL
		FODES GENERAL (109)	FODES 120 1.5%	FODES (111) 75%	FODES 110 25%	FODES 125 Deuda publica	FODES 216 FA.M.								
54501	SERVICIOS MÉDICOS	\$ -	\$ -	\$ -	\$ -	\$ -	\$ -	\$ -	\$ -	\$ -	\$ -	\$ -	\$ -	\$ -	\$ -
54503	SERVICIOS JURIDICOS	\$ -	\$ -	\$ -	\$ -	\$ -	\$ -	\$ -	\$ 3,200.00	\$ -	\$ -	\$ -	\$ -	\$ -	\$ 3,200.00
54504	SERVICIOS DE CONTABILIDAD Y AUDITORÍA	\$ -	\$ -	\$ -	\$ -	\$ -	\$ -	\$ -	\$ 3,200.00	\$ -	\$ -	\$ -	\$ -	\$ -	\$ 3,200.00
54505	SERVICIOS DE CAPACITACIÓN	\$ -	\$ -	\$ -	\$ -	\$ -	\$ -	\$ -	\$ -	\$ -	\$ -	\$ -	\$ -	\$ -	\$ -
54507	DESARROLLO INFORMATICO	\$ -	\$ -	\$ -	\$ -	\$ -	\$ -	\$ -	\$ -	\$ -	\$ -	\$ -	\$ -	\$ -	\$ -
54508	ESTUDIOS E INVESTIGACIONES	\$ -	\$ -	\$ -	\$ -	\$ -	\$ -	\$ -	\$ -	\$ -	\$ -	\$ -	\$ -	\$ -	\$ -
54599	CONSULTORIAS, ESTUDIOS E INVESTIGACIONES DIVERSAS	\$ -	\$ -	\$ -	\$ -	\$ -	\$ -	\$ -	\$ -	\$ -	\$ -	\$ -	\$ -	\$ -	\$ -
546	TRATAMIENTO DE DESECHOS	\$ -	\$ -	\$ -	\$ -	\$ -	\$ -	\$ -	\$ -	\$ -	\$ -	\$ -	\$ -	\$ -	\$ -
54601	LIMPIEZA DE CALLES	\$ -	\$ -	\$ -	\$ -	\$ -	\$ -	\$ -	\$ -	\$ -	\$ -	\$ -	\$ -	\$ -	\$ -
54602	DEPÓSITOS DE DESECHOS	\$ -	\$ -	\$ -	\$ -	\$ -	\$ -	\$ -	\$ -	\$ -	\$ -	\$ -	\$ -	\$ -	\$ -
54699	SERVICIOS DIVERSOS	\$ -	\$ -	\$ -	\$ -	\$ -	\$ -	\$ -	\$ -	\$ -	\$ -	\$ -	\$ -	\$ -	\$ -
55	GASTOS FINANCIEROS Y OTROS	\$ -	\$ -	\$ -	\$ -	\$ -	\$ 43.89	\$ -	\$ 72.77	\$ -	\$ -	\$ -	\$ -	\$ -	\$ 116.66
553	INTER. Y COMIS. DE EMPRESTITOS INTERNOS	\$ -	\$ -	\$ -	\$ -	\$ -	\$ -	\$ -	\$ -	\$ -	\$ -	\$ -	\$ -	\$ -	\$ -
55302	DE INST. DESCENTRALIZ. NO EMPRESARIALES	\$ -	\$ -	\$ -	\$ -	\$ -	\$ -	\$ -	\$ -	\$ -	\$ -	\$ -	\$ -	\$ -	\$ -
55308	DE EMPRESAS PRIVADAS FINANCIERAS	\$ -	\$ -	\$ -	\$ -	\$ -	\$ -	\$ -	\$ -	\$ -	\$ -	\$ -	\$ -	\$ -	\$ -
555	IMPUESTOS, TASAS Y DERECHOS.	\$ -	\$ -	\$ -	\$ -	\$ -	\$ -	\$ -	\$ -	\$ -	\$ -	\$ -	\$ -	\$ -	\$ -
55501	IMPUESTOS SOBRE LA RENTA	\$ -	\$ -	\$ -	\$ -	\$ -	\$ -	\$ -	\$ -	\$ -	\$ -	\$ -	\$ -	\$ -	\$ -
55599	IMPUESTOS, TASAS Y DERECHOS	\$ -	\$ -	\$ -	\$ -	\$ -	\$ -	\$ -	\$ -	\$ -	\$ -	\$ -	\$ -	\$ -	\$ -
556	SEGUROS COMISIONES Y GASTOS BANCARIOS	\$ -	\$ -	\$ -	\$ -	\$ -	\$ 43.89	\$ -	\$ 72.77	\$ -	\$ -	\$ -	\$ -	\$ -	\$ 116.66
55601	PRIMAS Y GASTOS DE SEGUROS DE PERSONAS	\$ -	\$ -	\$ -	\$ -	\$ -	\$ -	\$ -	\$ -	\$ -	\$ -	\$ -	\$ -	\$ -	\$ -
55602	PRIMAS Y GASTOS DE SEGUROS DE BIENES	\$ -	\$ -	\$ -	\$ -	\$ -	\$ -	\$ -	\$ 0.77	\$ -	\$ -	\$ -	\$ -	\$ -	\$ 0.77
55603	COMISIONES Y GASTOS BANCARIOS	\$ -	\$ -	\$ -	\$ -	\$ -	\$ 43.89	\$ -	\$ 72.00	\$ -	\$ -	\$ -	\$ -	\$ -	\$ 115.89
557	OTROS GASTOS CLASIFICADOS	\$ -	\$ -	\$ -	\$ -	\$ -	\$ -	\$ -	\$ -	\$ -	\$ -	\$ -	\$ -	\$ -	\$ -
55703	MULTAS Y COSTOS JUDICIALES	\$ -	\$ -	\$ -	\$ -	\$ -	\$ -	\$ -	\$ -	\$ -	\$ -	\$ -	\$ -	\$ -	\$ -
55799	GASTOS DIVERSOS	\$ -	\$ -	\$ -	\$ -	\$ -	\$ -	\$ -	\$ -	\$ -	\$ -	\$ -	\$ -	\$ -	\$ -
56	TRANSFERENCIAS CORRIENTES	\$ -	\$ -	\$ -	\$ -	\$ -	\$ 900.10	\$ -	\$ 14,206.65	\$ -	\$ -	\$ -	\$ -	\$ -	\$ 15,106.75
562	TRANSFERENCIAS	\$ -	\$ -	\$ -	\$ -	\$ -	\$ -	\$ -	\$ 13,785.82	\$ -	\$ -	\$ -	\$ -	\$ -	\$ 13,785.82

CODIGO	CONCEPTO	FONDO GENERAL						PRESTAMO INTERNO 0000	FONDOS PROPIOS	FISDL 112	FONDO INS. CRECER JUNTOS	CESC 121	DONACIONES	MINISTERIO DE JUSTICIA	TOTAL
		FODES GENERAL (109)	FODES 120 1.5%	FODES (111) 75%	FODES 110 25%	FODES 125 Deuda publica	FODES 216 F.A.M.								
56201	TRANSFER. CORRIENTES AL SECTOR PÚBLICO	\$ -	\$ -	\$ -	\$ -	\$ -	\$ -	\$ 13,785.82	\$ -	\$ -	\$ -	\$ -	\$ -	\$ -	\$ 13,785.82
563	TRANSFERENCIAS CORRIENTES	\$ -	\$ -	\$ -	\$ -	\$ -	\$ 900.10	\$ -	\$ 420.83	\$ -	\$ -	\$ -	\$ -	\$ -	\$ 1,320.93
56303	A ORGANISMOS SIN FINES DE LUCRO	\$ -	\$ -	\$ -	\$ -	\$ -	\$ -	\$ 200.00	\$ -	\$ -	\$ -	\$ -	\$ -	\$ -	\$ 200.00
56304	A PERSONAL NATURALES	\$ -	\$ -	\$ -	\$ -	\$ -	\$ 900.10	\$ -	\$ 100.00	\$ -	\$ -	\$ -	\$ -	\$ -	\$ 1,000.10
56305	BECAS	\$ -	\$ -	\$ -	\$ -	\$ -	\$ -	\$ 120.83	\$ -	\$ -	\$ -	\$ -	\$ -	\$ -	\$ 120.83
61	INVERSIONES EN ACTIVO FIJO	\$ -	\$ -	\$ -	\$ -	\$ -	\$ -	\$ -	\$ 1,939.66	\$ -	\$ -	\$ -	\$ -	\$ -	\$ 1,939.66
611	BIENES MUEBLES	\$ -	\$ -	\$ -	\$ -	\$ -	\$ -	\$ -	\$ 1,939.66	\$ -	\$ -	\$ -	\$ -	\$ -	\$ 1,939.66
61101	MOBILIARIOS	\$ -	\$ -	\$ -	\$ -	\$ -	\$ -	\$ -	\$ -	\$ -	\$ -	\$ -	\$ -	\$ -	\$ -
61102	MAQUINARIAS Y EQUIPOS	\$ -	\$ -	\$ -	\$ -	\$ -	\$ -	\$ -	\$ -	\$ -	\$ -	\$ -	\$ -	\$ -	\$ -
61104	EQUIPOS INFORMATICOS	\$ -	\$ -	\$ -	\$ -	\$ -	\$ -	\$ 1,100.00	\$ -	\$ -	\$ -	\$ -	\$ -	\$ -	\$ 1,100.00
61105	VEHICULOS DE TRANSPORTE	\$ -	\$ -	\$ -	\$ -	\$ -	\$ -	\$ -	\$ -	\$ -	\$ -	\$ -	\$ -	\$ -	\$ -
61108	HERRAMIENTAS Y REPUESTOS PRINCIPALES	\$ -	\$ -	\$ -	\$ -	\$ -	\$ -	\$ -	\$ -	\$ -	\$ -	\$ -	\$ -	\$ -	\$ -
61199	BIENES MUEBLES DIVERSOS	\$ -	\$ -	\$ -	\$ -	\$ -	\$ -	\$ 839.66	\$ -	\$ -	\$ -	\$ -	\$ -	\$ -	\$ 839.66
612	BIENES INMUEBLES	\$ -	\$ -	\$ -	\$ -	\$ -	\$ -	\$ -	\$ -	\$ -	\$ -	\$ -	\$ -	\$ -	\$ -
61201	TERRENOS	\$ -	\$ -	\$ -	\$ -	\$ -	\$ -	\$ -	\$ -	\$ -	\$ -	\$ -	\$ -	\$ -	\$ -
614	INTANGIBLES	\$ -	\$ -	\$ -	\$ -	\$ -	\$ -	\$ -	\$ -	\$ -	\$ -	\$ -	\$ -	\$ -	\$ -
61403	DERECHOS DE PROPIEDAD INTELECTUAL	\$ -	\$ -	\$ -	\$ -	\$ -	\$ -	\$ -	\$ -	\$ -	\$ -	\$ -	\$ -	\$ -	\$ -
615	ESTUDIOS DE PRE-INVERSION	\$ -	\$ -	\$ -	\$ -	\$ -	\$ -	\$ -	\$ -	\$ -	\$ -	\$ -	\$ -	\$ -	\$ -
61501	PROYECTOS DE CONSTRUCCION	\$ -	\$ -	\$ -	\$ -	\$ -	\$ -	\$ -	\$ -	\$ -	\$ -	\$ -	\$ -	\$ -	\$ -
61599	PROYECTOS Y PROGRAMAS DE INVERSION DIVERSO	\$ -	\$ -	\$ -	\$ -	\$ -	\$ -	\$ -	\$ -	\$ -	\$ -	\$ -	\$ -	\$ -	\$ -
616	INFRAESTRUCTURA	\$ -	\$ -	\$ -	\$ -	\$ -	\$ -	\$ -	\$ -	\$ -	\$ -	\$ -	\$ -	\$ -	\$ -
61601	VIALES	\$ -	\$ -	\$ -	\$ -	\$ -	\$ -	\$ -	\$ -	\$ -	\$ -	\$ -	\$ -	\$ -	\$ -
61602	DE SALUD Y SANEAMIENTO AMBIENTAL	\$ -	\$ -	\$ -	\$ -	\$ -	\$ -	\$ -	\$ -	\$ -	\$ -	\$ -	\$ -	\$ -	\$ -
61603	DE EDUCACION Y RECREACION	\$ -	\$ -	\$ -	\$ -	\$ -	\$ -	\$ -	\$ -	\$ -	\$ -	\$ -	\$ -	\$ -	\$ -
61604	DE VIVIENDA Y OFICINA	\$ -	\$ -	\$ -	\$ -	\$ -	\$ -	\$ -	\$ -	\$ -	\$ -	\$ -	\$ -	\$ -	\$ -
61606	ELECTRICAS Y COMUNICACIONES	\$ -	\$ -	\$ -	\$ -	\$ -	\$ -	\$ -	\$ -	\$ -	\$ -	\$ -	\$ -	\$ -	\$ -
61608	SUPERVISION DE INFRAESTRUCTURA	\$ -	\$ -	\$ -	\$ -	\$ -	\$ -	\$ -	\$ -	\$ -	\$ -	\$ -	\$ -	\$ -	\$ -

CODIGO	CONCEPTO	FONDO GENERAL						PRESTAMO INTERNO 0000	FONDOS PROPIOS	FISDL 112	FONDO INS. CRECER JUNTOS	CESC 121	DONACIONES	MINISTERIO DE JUSTICIA	TOTAL
		FODES GENERAL (109)	FODES 120 1.5%	FODES (111) 75%	FODES 110 25%	FODES 125 Deuda publica	FODES 216 FA.M.								
61699	OBRAS DE INFRAESTRUCTURA DIVERSAS	\$ -	\$ -	\$ -	\$ -	\$ -	\$ -	\$ -	\$ -	\$ -	\$ -	\$ -	\$ -	\$ -	\$ -
71	AMORTIZACION DE ENDEUDAMIENTO PUBLICO	\$ -	\$ -	\$ -	\$ -	\$ -	\$ -	\$ -	\$ -	\$ -	\$ -	\$ -	\$ -	\$ -	\$ -
713	AMORTIZACION EMPRESTITOS INTERNOS	\$ -	\$ -	\$ -	\$ -	\$ -	\$ -	\$ -	\$ -	\$ -	\$ -	\$ -	\$ -	\$ -	\$ -
71308	DE EMPRESAS PRIVADAS FINANCIERAS	\$ -	\$ -	\$ -	\$ -	\$ -	\$ -	\$ -	\$ -	\$ -	\$ -	\$ -	\$ -	\$ -	\$ -
72	SALDOS DE AÑOS ANTERIORES	\$ -	\$ 10,000.00	\$ -	\$ -	\$ -	\$ 4,164.41	\$ -	\$ -	\$ -	\$ -	\$ -	\$ -	\$ -	\$ 14,164.41
721	CUENTAS POR PAGAR DE AÑOS ANTERIORES GASTOS CORRIENTES	\$ -	\$ 10,000.00	\$ -	\$ -	\$ -	\$ 4,164.41	\$ -	\$ -	\$ -	\$ -	\$ -	\$ -	\$ -	\$ 14,164.41
72101	CUENTAS POR PAGAR DE AÑOS ANTERIORES GASTOS CORRIENTES	\$ -	\$ 10,000.00	\$ -	\$ -	\$ -	\$ 4,164.41	\$ -	\$ -	\$ -	\$ -	\$ -	\$ -	\$ -	\$ 14,164.41
91	ASIGNACIONES POR APLICAR GASTO CORRIENTE	\$ -	\$ -	\$ -	\$ -	\$ -	\$ -	\$ -	\$ 4,268.71	\$ -	\$ -	\$ -	\$ -	\$ -	\$ 4,268.71
991	ASIGNACIONES POR APLICAR GASTO CORRIENTE	\$ -	\$ -	\$ -	\$ -	\$ -	\$ -	\$ -	\$ 4,268.71	\$ -	\$ -	\$ -	\$ -	\$ -	\$ 4,268.71
99101	ASIGNACIONES POR APLICAR GASTO CORRIENTE	\$ -	\$ -	\$ -	\$ -	\$ -	\$ -	\$ -	\$ 4,268.71	\$ -	\$ -	\$ -	\$ -	\$ -	\$ 4,268.71
Total Rubro de Agrupacion		\$ -	\$ 106,667.73	\$ -	\$ -	\$ -	\$ 74,499.18	\$ -	\$ 43,662.14	\$ -	\$ -	\$ -	\$ -	\$ -	\$ 224,829.05
Total Cuentas Presupuestarias		\$ -	\$ 106,667.73	\$ -	\$ -	\$ -	\$ 74,499.18	\$ -	\$ 43,662.14	\$ -	\$ -	\$ -	\$ -	\$ -	\$ 224,829.05
Total Objetos Especificos		\$ -	\$ 106,667.73	\$ -	\$ -	\$ -	\$ 74,499.18	\$ -	\$ 43,662.14	\$ -	\$ -	\$ -	\$ -	\$ -	\$ 224,829.05



MUNICIPIO DE
CUSCATLÁN SUR

PRESUPUESTO DE EGRESOS.
POR DISTRITOS Y MUNICIPIO.

DISTRITO SANTA CRUZ MICHAPA.

CUADRO RESUMEN
PRESUPUESTO DE EGRESOS
CLASIFICACION ECONOMICA POR RUBRO
EN DÓLARES DE LOS ESTADOS UNIDOS DE AMÉRICA

CODIGO	CONCEPTO	INGRESOS
51	REMUNERACIONES	\$ 292,465.04
54	ADQUISICIONES DE BIENES Y SERVICIOS	\$ 136,148.64
55	GASTOS FINANCIEROS Y OTROS	\$ 6,546.59
56	TRANSFERENCIAS CORRIENTES	\$ 89,043.71
61	INVERSIONES DE ACTIVOS FIJOS	\$ 88,227.20
71	AMORTIZACION DE ENDEUDAMIENTO PUBLICO	\$ -
72	SALDOS DE AÑOS ANTERIORES	\$ -
91	ASIGNACIONES POR APLICAR GASTO CORRIENTE	\$ 41,724.03
TOTAL INGRESOS AÑOS 2024		\$ 654,155.21

MUNICIPALIDAD DE CUSCATLAN SUR, DEPARTAMENTO DE CUSCATLAN

DISTRITO SANTA CRUZ MICHAPA// FUENTE DE RECURSOS// MAYO - DICIEMBRE 2024



PRESUPUESTO DE EGRESOS

(En Dolares de los Estados Unidos de America)

CODIGO	CONCEPTO	FONDO GENERAL						PRESTAMO INTERNO 0000	FONDOS PROPIOS	FISDL 112	FONDO INS. CRECER JUNTOS	CESC 121	DONACIONES	MINISTERIO DE JUSTICIA	TOTAL
		FODES GENERAL (109)	FODES 120 1.5%	FODES (111) 75%	FODES 110 25%	FODES 125 Deuda publica	FODES 216 FA.M.								
51	REMUNERACIONES	\$ -	\$ 190,338.65	\$ -	\$ -	\$ -	\$ -	\$ -	\$ 102,126.39	\$ -	\$ -	\$ -	\$ -	\$ -	\$ 292,465.04
511	REMUNERACIONES PERMANENTES	\$ -	\$ 146,157.56	\$ -	\$ -	\$ -	\$ -	\$ -	\$ -	\$ -	\$ -	\$ -	\$ -	\$ -	\$ 146,157.56
51101	SUELDOS	\$ -	\$ 146,157.56	\$ -	\$ -	\$ -	\$ -	\$ -	\$ -	\$ -	\$ -	\$ -	\$ -	\$ -	\$ 146,157.56
51103	AGUINALDOS	\$ -	\$ -	\$ -	\$ -	\$ -	\$ -	\$ -	\$ -	\$ -	\$ -	\$ -	\$ -	\$ -	\$ -
51105	DIETAS	\$ -	\$ -	\$ -	\$ -	\$ -	\$ -	\$ -	\$ -	\$ -	\$ -	\$ -	\$ -	\$ -	\$ -
51107	BENEFICIOS ADICIONALES	\$ -	\$ -	\$ -	\$ -	\$ -	\$ -	\$ -	\$ -	\$ -	\$ -	\$ -	\$ -	\$ -	\$ -
51102	SALARIOS POR JORNAL	\$ -	\$ -	\$ -	\$ -	\$ -	\$ -	\$ -	\$ -	\$ -	\$ -	\$ -	\$ -	\$ -	\$ -
512	REMUNERACIONES EVENTUALES	\$ -	\$ -	\$ -	\$ -	\$ -	\$ -	\$ -	\$ 102,126.39	\$ -	\$ -	\$ -	\$ -	\$ -	\$ 102,126.39
51201	SUELDOS	\$ -	\$ -	\$ -	\$ -	\$ -	\$ -	\$ -	\$ -	\$ -	\$ -	\$ -	\$ -	\$ -	\$ -
51202	SALARIOS POR JORNAL	\$ -	\$ -	\$ -	\$ -	\$ -	\$ -	\$ -	\$ 102,126.39	\$ -	\$ -	\$ -	\$ -	\$ -	\$ 102,126.39
51203	AGUINALDOS	\$ -	\$ -	\$ -	\$ -	\$ -	\$ -	\$ -	\$ -	\$ -	\$ -	\$ -	\$ -	\$ -	\$ -
51207	BENEFICIOS ADICIONALES	\$ -	\$ -	\$ -	\$ -	\$ -	\$ -	\$ -	\$ -	\$ -	\$ -	\$ -	\$ -	\$ -	\$ -
513	REMUNERACIONES EXTRAORDINARIAS	\$ -	\$ -	\$ -	\$ -	\$ -	\$ -	\$ -	\$ -	\$ -	\$ -	\$ -	\$ -	\$ -	\$ -
51301	HORAS EXTRAORDINARIAS	\$ -	\$ -	\$ -	\$ -	\$ -	\$ -	\$ -	\$ -	\$ -	\$ -	\$ -	\$ -	\$ -	\$ -
51302	BENEFICIOS EXTRAORDINARIOS	\$ -	\$ -	\$ -	\$ -	\$ -	\$ -	\$ -	\$ -	\$ -	\$ -	\$ -	\$ -	\$ -	\$ -
514	CONTRIBUCIONES PATRONALES A INST- DE SEGURIDAD SOCIAL PUBLICAS	\$ -	\$ 30,692.30	\$ -	\$ -	\$ -	\$ -	\$ -	\$ -	\$ -	\$ -	\$ -	\$ -	\$ -	\$ 30,692.30
51401	REMUNERACIONES PERMANENTES INPEP - ISSS	\$ -	\$ 30,692.30	\$ -	\$ -	\$ -	\$ -	\$ -	\$ -	\$ -	\$ -	\$ -	\$ -	\$ -	\$ 30,692.30
515	CONTRIBUCIONES PATRONALES A INST- DE SEGURIDAD SOCIAL PRIVADAS	\$ -	\$ 13,488.79	\$ -	\$ -	\$ -	\$ -	\$ -	\$ -	\$ -	\$ -	\$ -	\$ -	\$ -	\$ 13,488.79
51501	POR REMUNERACIONES PERMANENTES AFP	\$ -	\$ 13,488.79	\$ -	\$ -	\$ -	\$ -	\$ -	\$ -	\$ -	\$ -	\$ -	\$ -	\$ -	\$ 13,488.79
516	GASTOS DE REPRESENTACION	\$ -	\$ -	\$ -	\$ -	\$ -	\$ -	\$ -	\$ -	\$ -	\$ -	\$ -	\$ -	\$ -	\$ -

CODIGO	CONCEPTO	FONDO GENERAL						PRESTAMO INTERNO 0000	FONDOS PROPIOS	FISDL 112	FONDO INS. CRECER JUNTOS	CESC 121	DONACIONES	MINISTERIO DE JUSTICIA	TOTAL
		FODES GENERAL (109)	FODES 120 1.5%	FODES (111) 75%	FODES 110 25%	FODES 125 Deuda publica	FODES 216 FA.M.								
51601	POR PRESTACION DE SERVICIOS EN EL PAIS	\$ -	\$ -	\$ -	\$ -	\$ -	\$ -	\$ -	\$ -	\$ -	\$ -	\$ -	\$ -	\$ -	\$ -
51602	POR PRESTACION DE SERVICIOS EN EL EXTERIOR	\$ -	\$ -	\$ -	\$ -	\$ -	\$ -	\$ -	\$ -	\$ -	\$ -	\$ -	\$ -	\$ -	\$ -
517	INDEMNIZACIONES	\$ -	\$ -	\$ -	\$ -	\$ -	\$ -	\$ -	\$ -	\$ -	\$ -	\$ -	\$ -	\$ -	\$ -
51701	A PERSONAL DE SERVICIOS PERMANENTES	\$ -	\$ -	\$ -	\$ -	\$ -	\$ -	\$ -	\$ -	\$ -	\$ -	\$ -	\$ -	\$ -	\$ -
51702	AL PERSONAL DE SERVICIOS	\$ -	\$ -	\$ -	\$ -	\$ -	\$ -	\$ -	\$ -	\$ -	\$ -	\$ -	\$ -	\$ -	\$ -
519	REMUNERACIONES DIVERSAS	\$ -	\$ -	\$ -	\$ -	\$ -	\$ -	\$ -	\$ -	\$ -	\$ -	\$ -	\$ -	\$ -	\$ -
51901	HONORARIOS	\$ -	\$ -	\$ -	\$ -	\$ -	\$ -	\$ -	\$ -	\$ -	\$ -	\$ -	\$ -	\$ -	\$ -
51903	PRESTACIONES SOCIALES AL PERSONAL	\$ -	\$ -	\$ -	\$ -	\$ -	\$ -	\$ -	\$ -	\$ -	\$ -	\$ -	\$ -	\$ -	\$ -
51999	REMUNERACIONES DIVERSAS	\$ -	\$ -	\$ -	\$ -	\$ -	\$ -	\$ -	\$ -	\$ -	\$ -	\$ -	\$ -	\$ -	\$ -
54	ADQUISICIONES DE BIENES Y SERVICIOS	\$ -	\$ 13,000.00	\$ -	\$ -	\$ -	\$ 96,189.08	\$ -	\$ 26,959.56	\$ -	\$ -	\$ -	\$ -	\$ -	\$ 136,148.64
541	BIENES DE USO Y CONSUMO	\$ -	\$ 3,000.00	\$ -	\$ -	\$ -	\$ 12,877.65	\$ -	\$ 18,215.29	\$ -	\$ -	\$ -	\$ -	\$ -	\$ 34,092.94
54101	PRODUCTOS ALIMENTICIOS PARA PERSONAS	\$ -	\$ -	\$ -	\$ -	\$ -	\$ -	\$ -	\$ 1,730.38	\$ -	\$ -	\$ -	\$ -	\$ -	\$ 1,730.38
54102	PRODUCTOS ALIMENTICIOS PARA ANIMALES	\$ -	\$ -	\$ -	\$ -	\$ -	\$ -	\$ -	\$ -	\$ -	\$ -	\$ -	\$ -	\$ -	\$ -
54103	PRODUCTOS AGROPECUARIOS Y FORESTALES	\$ -	\$ -	\$ -	\$ -	\$ -	\$ -	\$ -	\$ 55.00	\$ -	\$ -	\$ -	\$ -	\$ -	\$ 55.00
54104	PRODUCTOS TEXTILES Y VESTUARIOS	\$ -	\$ -	\$ -	\$ -	\$ -	\$ -	\$ -	\$ 2,368.00	\$ -	\$ -	\$ -	\$ -	\$ -	\$ 2,368.00
54105	PRODUCTOS DE PAPEL Y CARTON	\$ -	\$ -	\$ -	\$ -	\$ -	\$ -	\$ -	\$ 32.07	\$ -	\$ -	\$ -	\$ -	\$ -	\$ 32.07
54106	PRODUCTOS DE CUERO Y CAUCHO	\$ -	\$ -	\$ -	\$ -	\$ -	\$ -	\$ -	\$ 518.27	\$ -	\$ -	\$ -	\$ -	\$ -	\$ 518.27
54107	PRODUCTOS QUIMICOS	\$ -	\$ -	\$ -	\$ -	\$ -	\$ 295.00	\$ -	\$ 1,340.35	\$ -	\$ -	\$ -	\$ -	\$ -	\$ 1,635.35
54108	PRODUCTOS FARMACEUTICOS Y MEDICINALES	\$ -	\$ -	\$ -	\$ -	\$ -	\$ -	\$ -	\$ -	\$ -	\$ -	\$ -	\$ -	\$ -	\$ -
54109	LLANTAS Y NEUMATICOS	\$ -	\$ -	\$ -	\$ -	\$ -	\$ 130.90	\$ -	\$ 440.00	\$ -	\$ -	\$ -	\$ -	\$ -	\$ 570.90
54110	COMBUSTIBLES Y LUBRICANTES	\$ -	\$ 3,000.00	\$ -	\$ -	\$ -	\$ 4,885.98	\$ -	\$ 1,919.45	\$ -	\$ -	\$ -	\$ -	\$ -	\$ 9,805.43
54111	MINERALES NO METALICOS Y PRODUCTOS DERIVADOS	\$ -	\$ -	\$ -	\$ -	\$ -	\$ -	\$ -	\$ 415.27	\$ -	\$ -	\$ -	\$ -	\$ -	\$ 415.27
54112	MATERIALES METÁLICOS Y PRODUCTOS DERIVADOS	\$ -	\$ -	\$ -	\$ -	\$ -	\$ 4,032.02	\$ -	\$ 495.00	\$ -	\$ -	\$ -	\$ -	\$ -	\$ 4,527.02
54113	IMPRESIONES PUBLICACIONES Y REPRODUCCIONES	\$ -	\$ -	\$ -	\$ -	\$ -	\$ -	\$ -	\$ -	\$ -	\$ -	\$ -	\$ -	\$ -	\$ -
54114	MATERIALES DE OFICINA	\$ -	\$ -	\$ -	\$ -	\$ -	\$ -	\$ -	\$ 597.05	\$ -	\$ -	\$ -	\$ -	\$ -	\$ 597.05

CODIGO	CONCEPTO	FONDO GENERAL						PRESTAMO INTERNO 0000	FONDOS PROPIOS	FISDL 112	FONDO INS. CRECER JUNTOS	CESC 121	DONACIONES	MINISTERIO DE JUSTICIA	TOTAL
		FODES GENERAL (109)	FODES 120 1.5%	FODES (111) 75%	FODES 110 25%	FODES 125 Deuda publica	FODES 216 FA.M.								
54115	MATERIALES INFORMATICOS	\$ -	\$ -	\$ -	\$ -	\$ -	\$ -	\$ -	\$ -	\$ -	\$ -	\$ -	\$ -	\$ -	\$ -
54116	LIBROS, TEXTOS, UTILES DE ENSEANZA Y PUBLICACIONES	\$ -	\$ -	\$ -	\$ -	\$ -	\$ -	\$ -	\$ 1,072.50	\$ -	\$ -	\$ -	\$ -	\$ -	\$ 1,072.50
54117	MATERIALES DE DEFENSA Y SEGURIDAD PUBLICA	\$ -	\$ -	\$ -	\$ -	\$ -	\$ -	\$ -	\$ -	\$ -	\$ -	\$ -	\$ -	\$ -	
54118	HERRAMIENTAS,REPUESTOS Y ACCESORIOS	\$ -	\$ -	\$ -	\$ -	\$ -	\$ -	\$ -	\$ 1,062.65	\$ -	\$ -	\$ -	\$ -	\$ -	\$ 1,062.65
54119	MATERIALES ELECTRICOS	\$ -	\$ -	\$ -	\$ -	\$ -	\$ 3,533.75	\$ -	\$ 193.30	\$ -	\$ -	\$ -	\$ -	\$ -	\$ 3,727.05
54121	ESPECIES MUNICIPALES DIVERSAS	\$ -	\$ -	\$ -	\$ -	\$ -	\$ -	\$ -	\$ -	\$ -	\$ -	\$ -	\$ -	\$ -	\$ -
54199	BIENES DE USO Y CONSUMO DIVERSOS	\$ -	\$ -	\$ -	\$ -	\$ -	\$ -	\$ -	\$ 5,976.00	\$ -	\$ -	\$ -	\$ -	\$ -	\$ 5,976.00
542	SERVICIOS BÁSICOS	\$ -	\$ -	\$ -	\$ -	\$ -	\$ 72,057.87	\$ -	\$ 126.57	\$ -	\$ -	\$ -	\$ -	\$ -	\$ 72,184.44
54201	SERVICIOS DE ENERGÍA ELÉCTRICA	\$ -	\$ -	\$ -	\$ -	\$ -	\$ 65,195.77	\$ -	\$ 126.57	\$ -	\$ -	\$ -	\$ -	\$ -	\$ 65,322.34
54202	SERVICIOS DE AGUA	\$ -	\$ -	\$ -	\$ -	\$ -	\$ 2,167.42	\$ -	\$ -	\$ -	\$ -	\$ -	\$ -	\$ -	\$ 2,167.42
54203	SERVICIOS DE TELECOMUNICACIONES	\$ -	\$ -	\$ -	\$ -	\$ -	\$ 4,694.68	\$ -	\$ -	\$ -	\$ -	\$ -	\$ -	\$ -	\$ 4,694.68
54204	SERVICIOS DE CORREO	\$ -	\$ -	\$ -	\$ -	\$ -	\$ -	\$ -	\$ -	\$ -	\$ -	\$ -	\$ -	\$ -	\$ -
54205	ALUMBRADO PUBLICO	\$ -	\$ -	\$ -	\$ -	\$ -	\$ -	\$ -	\$ -	\$ -	\$ -	\$ -	\$ -	\$ -	\$ -
543	SERVICIOS GENERALES Y ARRENDAMIENTOS	\$ -	\$ -	\$ -	\$ -	\$ -	\$ 11,253.56	\$ -	\$ 8,260.00	\$ -	\$ -	\$ -	\$ -	\$ -	\$ 19,513.56
54301	MANTTO. Y REPARACION DE BIENES MUEBLES	\$ -	\$ -	\$ -	\$ -	\$ -	\$ -	\$ -	\$ -	\$ -	\$ -	\$ -	\$ -	\$ -	\$ -
54302	MANTTO. Y REPARACION DE VEHICULOS	\$ -	\$ -	\$ -	\$ -	\$ -	\$ 6,000.00	\$ -	\$ 1,000.00	\$ -	\$ -	\$ -	\$ -	\$ -	\$ 7,000.00
54303	MANTTO. Y REPARACIONES DE BIENES INMUEBLES	\$ -	\$ -	\$ -	\$ -	\$ -	\$ -	\$ -	\$ -	\$ -	\$ -	\$ -	\$ -	\$ -	\$ -
54304	TRANSPORTES, FLETES Y ALMACENAMIENTOS	\$ -	\$ -	\$ -	\$ -	\$ -	\$ 5,253.56	\$ -	\$ 440.00	\$ -	\$ -	\$ -	\$ -	\$ -	\$ 5,693.56
54305	SERVICIOS DE PUBLICIDAD	\$ -	\$ -	\$ -	\$ -	\$ -	\$ -	\$ -	\$ 220.00	\$ -	\$ -	\$ -	\$ -	\$ -	\$ 220.00
54307	SERVICIOS DE LIMPIEZA Y FUMIGACIONES	\$ -	\$ -	\$ -	\$ -	\$ -	\$ -	\$ -	\$ -	\$ -	\$ -	\$ -	\$ -	\$ -	\$ -
54313	IMPRESIONES PUBLICACIONES Y REPRODUCCIONES	\$ -	\$ -	\$ -	\$ -	\$ -	\$ -	\$ -	\$ -	\$ -	\$ -	\$ -	\$ -	\$ -	\$ -
54314	ATENCIONES OFICIALES	\$ -	\$ -	\$ -	\$ -	\$ -	\$ -	\$ -	\$ -	\$ -	\$ -	\$ -	\$ -	\$ -	\$ -
54316	ARRENDAMIENTO DE MUEBLES	\$ -	\$ -	\$ -	\$ -	\$ -	\$ -	\$ -	\$ -	\$ -	\$ -	\$ -	\$ -	\$ -	\$ -
54317	ARRENDAMIENTO DE IMUEBLES	\$ -	\$ -	\$ -	\$ -	\$ -	\$ -	\$ -	\$ -	\$ -	\$ -	\$ -	\$ -	\$ -	\$ -
54399	SERVICIOS GENER. Y ARRENDAM. DIVERSOS	\$ -	\$ -	\$ -	\$ -	\$ -	\$ -	\$ -	\$ 6,600.00	\$ -	\$ -	\$ -	\$ -	\$ -	\$ 6,600.00

CODIGO	CONCEPTO	FONDO GENERAL						PRESTAMO INTERNO 0000	FONDOS PROPIOS	FISDL 112	FONDO INS. CRECER JUNTOS	CESC 121	DONACIONES	MINISTERIO DE JUSTICIA	TOTAL
		FODES GENERAL (109)	FODES 120 1.5%	FODES (111) 75%	FODES 110 25%	FODES 125 Deuda publica	FODES 216 FA.M.								
544	PASAJES Y VIÁTICOS	\$ -	\$ -	\$ -	\$ -	\$ -	\$ -	\$ -	\$ 357.70	\$ -	\$ -	\$ -	\$ -	\$ -	\$ 357.70
54401	PASAJES AL INTERIOR	\$ -	\$ -	\$ -	\$ -	\$ -	\$ -	\$ -	\$ 357.70	\$ -	\$ -	\$ -	\$ -	\$ -	\$ 357.70
54402	PASAJES AL EXTERIOR	\$ -	\$ -	\$ -	\$ -	\$ -	\$ -	\$ -	\$ -	\$ -	\$ -	\$ -	\$ -	\$ -	\$ -
54403	VIATICOS POR COMISION INTERNA	\$ -	\$ -	\$ -	\$ -	\$ -	\$ -	\$ -	\$ -	\$ -	\$ -	\$ -	\$ -	\$ -	\$ -
54404	VIATICOS POR COMISION EXTERNA	\$ -	\$ -	\$ -	\$ -	\$ -	\$ -	\$ -	\$ -	\$ -	\$ -	\$ -	\$ -	\$ -	\$ -
545	CONSULTORIAS ESTUDIOS E INVESTIGACIONES	\$ -	\$ 10,000.00	\$ -	\$ -	\$ -	\$ -	\$ -	\$ -	\$ -	\$ -	\$ -	\$ -	\$ -	\$ 10,000.00
54501	SERVICIOS MÉDICOS	\$ -	\$ -	\$ -	\$ -	\$ -	\$ -	\$ -	\$ -	\$ -	\$ -	\$ -	\$ -	\$ -	\$ -
54503	SERVICIOS JURIDICOS	\$ -	\$ 5,600.00	\$ -	\$ -	\$ -	\$ -	\$ -	\$ -	\$ -	\$ -	\$ -	\$ -	\$ -	\$ 5,600.00
54504	SERVICIOS DE CONTABILIDAD Y AUDITORÍA	\$ -	\$ 4,400.00	\$ -	\$ -	\$ -	\$ -	\$ -	\$ -	\$ -	\$ -	\$ -	\$ -	\$ -	\$ 4,400.00
54505	SERVICIOS DE CAPACITACIÓN	\$ -	\$ -	\$ -	\$ -	\$ -	\$ -	\$ -	\$ -	\$ -	\$ -	\$ -	\$ -	\$ -	\$ -
54507	DESARROLLO INFORMATICO	\$ -	\$ -	\$ -	\$ -	\$ -	\$ -	\$ -	\$ -	\$ -	\$ -	\$ -	\$ -	\$ -	\$ -
54508	ESTUDIOS E INVESTIGACIONES	\$ -	\$ -	\$ -	\$ -	\$ -	\$ -	\$ -	\$ -	\$ -	\$ -	\$ -	\$ -	\$ -	\$ -
54599	CONSULTORIAS, ESTUDIOS E INVESTIGACIONES DIVERSAS	\$ -	\$ -	\$ -	\$ -	\$ -	\$ -	\$ -	\$ -	\$ -	\$ -	\$ -	\$ -	\$ -	\$ -
546	TRATAMIENTO DE DESECHOS	\$ -	\$ -	\$ -	\$ -	\$ -	\$ -	\$ -	\$ -	\$ -	\$ -	\$ -	\$ -	\$ -	\$ -
54601	LIMPIEZA DE CALLES	\$ -	\$ -	\$ -	\$ -	\$ -	\$ -	\$ -	\$ -	\$ -	\$ -	\$ -	\$ -	\$ -	\$ -
54602	DEPÓSITOS DE DESECHOS	\$ -	\$ -	\$ -	\$ -	\$ -	\$ -	\$ -	\$ -	\$ -	\$ -	\$ -	\$ -	\$ -	\$ -
54699	SERVICIOS DIVERSOS	\$ -	\$ -	\$ -	\$ -	\$ -	\$ -	\$ -	\$ -	\$ -	\$ -	\$ -	\$ -	\$ -	\$ -
55	GASTOS FINANCIEROS Y OTROS	\$ 64.02	\$ -	\$ -	\$ -	\$ -	\$ 550.00	\$ -	\$ 5,589.00	\$ -	\$ -	\$ -	\$ -	\$ 343.57	\$ 6,546.59
553	INTER. Y COMIS. DE EMPRESTITOS INTERNOS	\$ -	\$ -	\$ -	\$ -	\$ -	\$ -	\$ -	\$ -	\$ -	\$ -	\$ -	\$ -	\$ -	\$ -
55302	DE INST. DESCENTRALIZ. NO EMPRESARIALES	\$ -	\$ -	\$ -	\$ -	\$ -	\$ -	\$ -	\$ -	\$ -	\$ -	\$ -	\$ -	\$ -	\$ -
55308	DE EMPRESAS PRIVADAS FINANCIERAS	\$ -	\$ -	\$ -	\$ -	\$ -	\$ -	\$ -	\$ -	\$ -	\$ -	\$ -	\$ -	\$ -	\$ -
555	IMPUESTOS, TASAS Y DERECHOS.	\$ -	\$ -	\$ -	\$ -	\$ -	\$ -	\$ -	\$ -	\$ -	\$ -	\$ -	\$ -	\$ -	\$ -
55501	IMPUESTOS SOBRE LA RENTA	\$ -	\$ -	\$ -	\$ -	\$ -	\$ -	\$ -	\$ -	\$ -	\$ -	\$ -	\$ -	\$ -	\$ -
55599	IMPUESTOS, TASAS Y DERECHOS	\$ -	\$ -	\$ -	\$ -	\$ -	\$ -	\$ -	\$ -	\$ -	\$ -	\$ -	\$ -	\$ -	\$ -
556	SEGUROS COMISIONES Y GASTOS BANCARIOS	\$ 64.02	\$ -	\$ -	\$ -	\$ -	\$ 550.00	\$ -	\$ 5,589.00	\$ -	\$ -	\$ -	\$ -	\$ 343.57	\$ 6,546.59

CODIGO	CONCEPTO	FONDO GENERAL						PRESTAMO INTERNO 0000	FONDOS PROPIOS	FISDL 112	FONDO INS. CRECER JUNTOS	CESC 121	DONACIONES	MINISTERIO DE JUSTICIA	TOTAL
		FODES GENERAL (109)	FODES 120 1.5%	FODES (111) 75%	FODES 110 25%	FODES 125 Deuda publica	FODES 216 FA.M.								
55601	PRIMAS Y GASTOS DE SEGUROS DE PERSONAS	\$ -	\$ -	\$ -	\$ -	\$ -	\$ -	\$ -	\$ -	\$ -	\$ -	\$ -	\$ -	\$ -	\$ -
55602	PRIMAS Y GASTOS DE SEGUROS DE BIENES	\$ -	\$ -	\$ -	\$ -	\$ -	\$ -	\$ -	\$ -	\$ -	\$ -	\$ -	\$ -	\$ -	\$ -
55603	COMISIONES Y GASTOS BANCARIOS	\$ -	\$ -	\$ -	\$ -	\$ -	\$ -	\$ -	\$ -	\$ -	\$ -	\$ -	\$ -	\$ -	\$ -
557	OTROS GASTOS CLASIFICADOS	\$ -	\$ -	\$ -	\$ -	\$ -	\$ -	\$ -	\$ -	\$ -	\$ -	\$ -	\$ -	\$ -	\$ -
55703	MULTAS Y COSTOS JUDICIALES	\$ -	\$ -	\$ -	\$ -	\$ -	\$ -	\$ -	\$ -	\$ -	\$ -	\$ -	\$ -	\$ -	\$ -
55799	GASTOS DIVERSOS	\$ 64.02	\$ -	\$ -	\$ -	\$ -	\$ 550.00	\$ -	\$ 5,589.00	\$ -	\$ -	\$ -	\$ -	\$ 343.57	\$ 6,546.59
56	TRANSFERENCIAS CORRIENTES	\$ -	\$ -	\$ -	\$ -	\$ -	\$ 6,050.00	\$ -	\$ 82,993.71	\$ -	\$ -	\$ -	\$ -	\$ -	\$ 89,043.71
562	TRANSFERENCIAS	\$ -	\$ -	\$ -	\$ -	\$ -	\$ -	\$ -	\$ 81,261.21	\$ -	\$ -	\$ -	\$ -	\$ -	\$ 81,261.21
56201	TRANSFER. CORRIENTES AL SECTOR PÚBLICO	\$ -	\$ -	\$ -	\$ -	\$ -	\$ -	\$ -	\$ 81,261.21	\$ -	\$ -	\$ -	\$ -	\$ -	\$ 81,261.21
563	TRANSFERENCIAS CORRIENTES	\$ -	\$ -	\$ -	\$ -	\$ -	\$ 6,050.00	\$ -	\$ 1,732.50	\$ -	\$ -	\$ -	\$ -	\$ -	\$ 7,782.50
56303	A ORGANISMOS SIN FINES DE LUCRO	\$ -	\$ -	\$ -	\$ -	\$ -	\$ -	\$ -	\$ 825.00	\$ -	\$ -	\$ -	\$ -	\$ -	\$ 825.00
56304	A PERSONAL NATURALES	\$ -	\$ -	\$ -	\$ -	\$ -	\$ 6,050.00	\$ -	\$ 907.50	\$ -	\$ -	\$ -	\$ -	\$ -	\$ 6,957.50
56305	BECAS	\$ -	\$ -	\$ -	\$ -	\$ -	\$ -	\$ -	\$ -	\$ -	\$ -	\$ -	\$ -	\$ -	\$ -
61	INVERSIONES EN ACTIVO FIJO	\$ -	\$ -	\$ -	\$ -	\$ -	\$ 8,144.67	\$ 18,177.98	\$ 61,904.55	\$ -	\$ -	\$ -	\$ -	\$ -	\$ 88,227.20
611	BIENES MUEBLES	\$ -	\$ -	\$ -	\$ -	\$ -	\$ -	\$ -	\$ 26,904.55	\$ -	\$ -	\$ -	\$ -	\$ -	\$ 26,904.55
61101	MOBILIARIOS	\$ -	\$ -	\$ -	\$ -	\$ -	\$ -	\$ -	\$ -	\$ -	\$ -	\$ -	\$ -	\$ -	\$ -
61102	MAQUINARIAS Y EQUIPOS	\$ -	\$ -	\$ -	\$ -	\$ -	\$ -	\$ -	\$ -	\$ -	\$ -	\$ -	\$ -	\$ -	\$ -
61104	EQUIPOS INFORMATICOS	\$ -	\$ -	\$ -	\$ -	\$ -	\$ -	\$ -	\$ -	\$ -	\$ -	\$ -	\$ -	\$ -	\$ -
61105	VEHICULOS DE TRANSPORTE	\$ -	\$ -	\$ -	\$ -	\$ -	\$ -	\$ -	\$ -	\$ -	\$ -	\$ -	\$ -	\$ -	\$ -
61108	HERRAMIENTAS Y REPUESTOS PRINCIPALES	\$ -	\$ -	\$ -	\$ -	\$ -	\$ -	\$ -	\$ -	\$ -	\$ -	\$ -	\$ -	\$ -	\$ -
61199	BIENES MUEBLES DIVERSOS	\$ -	\$ -	\$ -	\$ -	\$ -	\$ -	\$ -	\$ 26,904.55	\$ -	\$ -	\$ -	\$ -	\$ -	\$ 26,904.55
612	BIENES INMUEBLES	\$ -	\$ -	\$ -	\$ -	\$ -	\$ -	\$ -	\$ -	\$ -	\$ -	\$ -	\$ -	\$ -	\$ -
61201	TERRENOS	\$ -	\$ -	\$ -	\$ -	\$ -	\$ -	\$ -	\$ -	\$ -	\$ -	\$ -	\$ -	\$ -	\$ -
614	INTANGIBLES	\$ -	\$ -	\$ -	\$ -	\$ -	\$ -	\$ -	\$ -	\$ -	\$ -	\$ -	\$ -	\$ -	\$ -
61403	DERECHOS DE PROPIEDAD INTELECTUAL	\$ -	\$ -	\$ -	\$ -	\$ -	\$ -	\$ -	\$ -	\$ -	\$ -	\$ -	\$ -	\$ -	\$ -

CODIGO	CONCEPTO	FONDO GENERAL						PRESTAMO INTERNO 0000	FONDOS PROPIOS	FISDL 112	FONDO INS. CRECER JUNTOS	CESC 121	DONACIONES	MINISTERIO DE JUSTICIA	TOTAL
		FODES GENERAL (109)	FODES 120 1.5%	FODES (111) 75%	FODES 110 25%	FODES 125 Deuda publica	FODES 216 FA.M.								
615	ESTUDIOS DE PRE-INVERSION	\$ -	\$ -	\$ -	\$ -	\$ -	\$ -	\$ -	\$ -	\$ -	\$ -	\$ -	\$ -	\$ -	\$ -
61501	PROYECTOS DE CONSTRUCCION	\$ -	\$ -	\$ -	\$ -	\$ -	\$ -	\$ -	\$ -	\$ -	\$ -	\$ -	\$ -	\$ -	\$ -
61599	PROYECTOS Y PROGRAMAS DE INVERSION DIVERSO	\$ -	\$ -	\$ -	\$ -	\$ -	\$ -	\$ -	\$ -	\$ -	\$ -	\$ -	\$ -	\$ -	\$ -
616	INFRAESTRUCTURA	\$ -	\$ -	\$ -	\$ -	\$ -	\$ 8,144.67	\$ 18,177.98	\$ 35,000.00	\$ -	\$ -	\$ -	\$ -	\$ -	\$ 61,322.65
61601	VIALES	\$ -	\$ -	\$ -	\$ -	\$ -	\$ -	\$ 18,177.98	\$ -	\$ -	\$ -	\$ -	\$ -	\$ -	\$ 18,177.98
61602	DE SALUD Y SANEAMIENTO AMBIENTAL	\$ -	\$ -	\$ -	\$ -	\$ -	\$ 8,144.67	\$ -	\$ 35,000.00	\$ -	\$ -	\$ -	\$ -	\$ -	\$ 43,144.67
61603	DE EDUCACION Y RECREACION	\$ -	\$ -	\$ -	\$ -	\$ -	\$ -	\$ -	\$ -	\$ -	\$ -	\$ -	\$ -	\$ -	\$ -
61604	DE VIVIENDA Y OFICINA	\$ -	\$ -	\$ -	\$ -	\$ -	\$ -	\$ -	\$ -	\$ -	\$ -	\$ -	\$ -	\$ -	\$ -
61606	ELECTRICAS Y COMUNICACIONES	\$ -	\$ -	\$ -	\$ -	\$ -	\$ -	\$ -	\$ -	\$ -	\$ -	\$ -	\$ -	\$ -	\$ -
61608	SUPERVISION DE INFRAESTRUCTURA	\$ -	\$ -	\$ -	\$ -	\$ -	\$ -	\$ -	\$ -	\$ -	\$ -	\$ -	\$ -	\$ -	\$ -
61699	OBRAS DE INFRAESTRUCTURA DIVERSAS	\$ -	\$ -	\$ -	\$ -	\$ -	\$ -	\$ -	\$ -	\$ -	\$ -	\$ -	\$ -	\$ -	\$ -
71	AMORTIZACION DE ENDEUDAMIENTO PUBLICO	\$ -	\$ -	\$ -	\$ -	\$ -	\$ -	\$ -	\$ -	\$ -	\$ -	\$ -	\$ -	\$ -	\$ -
713	AMORTIZACION EMPRESTITOS INTERNOS	\$ -	\$ -	\$ -	\$ -	\$ -	\$ -	\$ -	\$ -	\$ -	\$ -	\$ -	\$ -	\$ -	\$ -
71308	DE EMPRESAS PRIVADAS FINANCIERAS	\$ -	\$ -	\$ -	\$ -	\$ -	\$ -	\$ -	\$ -	\$ -	\$ -	\$ -	\$ -	\$ -	\$ -
72	SALDOS DE AÑOS ANTERIORES	\$ -	\$ -	\$ -	\$ -	\$ -	\$ -	\$ -	\$ -	\$ -	\$ -	\$ -	\$ -	\$ -	\$ -
721	CUENTAS POR PAGAR DE AÑOS ANTERIORES GASTOS CORRIENTES	\$ -	\$ -	\$ -	\$ -	\$ -	\$ -	\$ -	\$ -	\$ -	\$ -	\$ -	\$ -	\$ -	\$ -
72101	CUENTAS POR PAGAR DE AÑOS ANTERIORES GASTOS CORRIENTES	\$ -	\$ -	\$ -	\$ -	\$ -	\$ -	\$ -	\$ -	\$ -	\$ -	\$ -	\$ -	\$ -	\$ -
92	ASIGNACIONES POR APLICAR GASTO CAPITAL	\$ -	\$ -	\$ -	\$ -	\$ -	\$ 14,450.00	\$ -	\$ 27,274.03	\$ -	\$ -	\$ -	\$ -	\$ -	\$ 41,724.03
991	ASIGNACIONES POR APLICAR GASTO CORRIENTES	\$ -	\$ -	\$ -	\$ -	\$ -	\$ 14,450.00	\$ -	\$ 27,274.03	\$ -	\$ -	\$ -	\$ -	\$ -	\$ 41,724.03
99101	ASIGNACIONES POR APLICAR GASTO CORRIENTES	\$ -	\$ -	\$ -	\$ -	\$ -	\$ 14,450.00	\$ -	\$ 27,274.03	\$ -	\$ -	\$ -	\$ -	\$ -	\$ 41,724.03
Total Rubro de Agrupacion		\$ 64.02	\$ 203,338.65	\$ -	\$ -	\$ -	\$ 125,383.75	\$ 18,177.98	\$ 306,847.24	\$ -	\$ -	\$ -	\$ -	\$ 343.57	\$ 654,155.21
Total Cuentas Presupuestarias		\$ 64.02	\$ 203,338.65	\$ -	\$ -	\$ -	\$ 125,383.75	\$ 18,177.98	\$ 306,847.24	\$ -	\$ -	\$ -	\$ -	\$ 343.57	\$ 654,155.21
Total Objetos Especificos		\$ 64.02	\$ 203,338.65	\$ -	\$ -	\$ -	\$ 125,383.75	\$ 18,177.98	\$ 306,847.24	\$ -	\$ -	\$ -	\$ -	\$ 343.57	\$ 654,155.21



MUNICIPIO DE
CUSCATLÁN SUR

PRESUPUESTO DE EGRESOS.
POR DISTRITOS Y MUNICIPIO.

DISTRITO SAN RAFAEL CEDROS.

CUADRO RESUMEN
PRESUPUESTO DE EGRESOS
CLASIFICACION ECONOMICA POR RUBRO
EN DÓLARES DE LOS ESTADOS UNIDOS DE AMÉRICA

CODIGO	CONCEPTO	INGRESOS
51	REMUNERACIONES	\$ 600,401.18
54	ADQUISICIONES DE BIENES Y SERVICIOS	\$ 445,971.35
55	GASTOS FINANCIEROS Y OTROS	\$ 16,424.91
56	TRANSFERENCIAS CORRIENTES	\$ 124,108.96
61	INVERSIONES DE ACTIVOS FIJOS	\$ 78,148.50
71	AMORTIZACION DE ENDEUDAMIENTO PUBLICO	\$ -
72	SALDOS DE AÑOS ANTERIORES	\$ -
91	ASIGNACIONES POR APLICAR GASTO CORRIENTE	\$ -
TOTAL INGRESOS AÑOS 2024		\$ 1265,054.90



MUNICIPALIDAD DE CUSCATLAN SUR, DEPARTAMENTO DE CUSCATLAN

DISTRITO SAN RAFAEL CEDROS// FUENTE DE RECURSOS// MAYO - DICIEMBRE 2024

PRESUPUESTO DE EGRESOS

(En Dolares de los Estados Unidos de America)



CODIGO	CONCEPTO	FONDO GENERAL						PRESTAMO INTERNO 0000	FONDOS PROPIOS	FISDL 112	FONDO INS. CRECER JUNTOS	CESC 121	DONACIONES	MINISTERIO DE JUSTICIA	TOTAL
		FODES GENERAL (109)	FODES 120 1.5%	FODES (111) 75%	FODES 110 25%	FODES 125 Deuda publica	FODES 216 FA.M.								
51	REMUNERACIONES	\$ -	\$ 171,674.88	\$ -	\$ -	\$ -	\$ 19,326.25	\$ -	\$ 409,400.05	\$ -	\$ -	\$ -	\$ -	\$ -	\$ 600,401.18
511	REMUNERACIONES PERMANENTES	\$ -	\$ 141,201.80	\$ -	\$ -	\$ -	\$ 5,925.00	\$ -	\$ 276,633.15	\$ -	\$ -	\$ -	\$ -	\$ -	\$ 423,759.95
51101	SUELDOS	\$ -	\$ 138,640.01	\$ -	\$ -	\$ -	\$ 5,850.00	\$ -	\$ 231,242.35	\$ -	\$ -	\$ -	\$ -	\$ -	\$ 375,732.36
51103	AGUINALDOS	\$ -	\$ -	\$ -	\$ -	\$ -	\$ -	\$ -	\$ 37,600.00	\$ -	\$ -	\$ -	\$ -	\$ -	\$ 37,600.00
51105	DIETAS	\$ -	\$ -	\$ -	\$ -	\$ -	\$ -	\$ -	\$ -	\$ -	\$ -	\$ -	\$ -	\$ -	\$ -
51107	BENEFICIOS ADICIONALES	\$ -	\$ 2,561.79	\$ -	\$ -	\$ -	\$ -	\$ -	\$ 7,790.80	\$ -	\$ -	\$ -	\$ -	\$ -	\$ 10,352.59
51102	SALARIOS POR JORNAL	\$ -	\$ -	\$ -	\$ -	\$ -	\$ 75.00	\$ -	\$ -	\$ -	\$ -	\$ -	\$ -	\$ -	\$ 75.00
512	REMUNERACIONES EVENTUALES	\$ -	\$ 5,225.00	\$ -	\$ -	\$ -	\$ 13,401.25	\$ -	\$ 33,638.40	\$ -	\$ -	\$ -	\$ -	\$ -	\$ 52,264.65
51201	SUELDOS	\$ -	\$ -	\$ -	\$ -	\$ -	\$ 11,736.25	\$ -	\$ 27,032.40	\$ -	\$ -	\$ -	\$ -	\$ -	\$ 38,768.65
51202	SALARIOS POR JORNAL	\$ -	\$ 5,225.00	\$ -	\$ -	\$ -	\$ 1,165.00	\$ -	\$ 756.00	\$ -	\$ -	\$ -	\$ -	\$ -	\$ 7,146.00
51203	AGUINALDOS	\$ -	\$ -	\$ -	\$ -	\$ -	\$ -	\$ -	\$ 4,600.00	\$ -	\$ -	\$ -	\$ -	\$ -	\$ 4,600.00
51207	BENEFICIOS ADICIONALES	\$ -	\$ -	\$ -	\$ -	\$ -	\$ 500.00	\$ -	\$ 1,250.00	\$ -	\$ -	\$ -	\$ -	\$ -	\$ 1,750.00
513	REMUNERACIONES EXTRAORDINARIAS	\$ -	\$ -	\$ -	\$ -	\$ -	\$ -	\$ -	\$ -	\$ -	\$ -	\$ -	\$ -	\$ -	\$ -
51301	HORAS EXTRAORDINARIAS	\$ -	\$ -	\$ -	\$ -	\$ -	\$ -	\$ -	\$ -	\$ -	\$ -	\$ -	\$ -	\$ -	\$ -
51302	BENEFICIOS EXTRAORDINARIOS	\$ -	\$ -	\$ -	\$ -	\$ -	\$ -	\$ -	\$ -	\$ -	\$ -	\$ -	\$ -	\$ -	\$ -
514	CONTRIBUCIONES PATRONALES A INST- DE SEGURIDAD SOCIAL PUBLICAS	\$ -	\$ 13,856.00	\$ -	\$ -	\$ -	\$ -	\$ -	\$ 23,327.26	\$ -	\$ -	\$ -	\$ -	\$ -	\$ 37,183.26
51401	REMUNERACIONES PERMANENTES INPEP - ISSS	\$ -	\$ 13,856.00	\$ -	\$ -	\$ -	\$ -	\$ -	\$ 23,327.26	\$ -	\$ -	\$ -	\$ -	\$ -	\$ 37,183.26
515	CONTRIBUCIONES PATRONALES A INST- DE SEGURIDAD SOCIAL PRIVADAS	\$ -	\$ 11,392.08	\$ -	\$ -	\$ -	\$ -	\$ -	\$ 24,802.06	\$ -	\$ -	\$ -	\$ -	\$ -	\$ 36,194.14
51501	POR REMUNERACIONES PERMANENTES AFP	\$ -	\$ 11,392.08	\$ -	\$ -	\$ -	\$ -	\$ -	\$ 24,802.06	\$ -	\$ -	\$ -	\$ -	\$ -	\$ 36,194.14
516	GASTOS DE REPRESENTACION	\$ -	\$ -	\$ -	\$ -	\$ -	\$ -	\$ -	\$ -	\$ -	\$ -	\$ -	\$ -	\$ -	\$ -
51601	POR PRESTACION DE SERVICIOS EN EL PAIS	\$ -	\$ -	\$ -	\$ -	\$ -	\$ -	\$ -	\$ -	\$ -	\$ -	\$ -	\$ -	\$ -	\$ -
51602	POR PRESTACION DE SERVICIOS EN EL EXTERIOR	\$ -	\$ -	\$ -	\$ -	\$ -	\$ -	\$ -	\$ -	\$ -	\$ -	\$ -	\$ -	\$ -	\$ -

CODIGO	CONCEPTO	FONDO GENERAL						PRESTAMO INTERNO 0000	FONDOS PROPIOS	FISDL 112	FONDO INS. CRECER JUNTOS	CESC 121	DONACIONES	MINISTERIO DE JUSTICIA	TOTAL
		FODES GENERAL (109)	FODES 120 1.5%	FODES (111) 75%	FODES 110 25%	FODES 125 Deuda publica	FODES 216 FA.M.								
517	INDEMNIZACIONES	\$ -	\$ -	\$ -	\$ -	\$ -	\$ -	\$ -	\$ 50,999.18	\$ -	\$ -	\$ -	\$ -	\$ -	\$ 50,999.18
51701	A PERSONAL DE SERVICIOS PERMANENTES	\$ -	\$ -	\$ -	\$ -	\$ -	\$ -	\$ -	\$ 46,999.18	\$ -	\$ -	\$ -	\$ -	\$ -	\$ 46,999.18
51702	AL PERSONAL DE SERVICIOS	\$ -	\$ -	\$ -	\$ -	\$ -	\$ -	\$ -	\$ 4,000.00	\$ -	\$ -	\$ -	\$ -	\$ -	\$ 4,000.00
519	REMUNERACIONES DIVERSAS	\$ -	\$ -	\$ -	\$ -	\$ -	\$ -	\$ -	\$ -	\$ -	\$ -	\$ -	\$ -	\$ -	\$ -
51901	HONORARIOS	\$ -	\$ -	\$ -	\$ -	\$ -	\$ -	\$ -	\$ -	\$ -	\$ -	\$ -	\$ -	\$ -	\$ -
51903	PRESTACIONES SOCIALES AL PERSONAL	\$ -	\$ -	\$ -	\$ -	\$ -	\$ -	\$ -	\$ -	\$ -	\$ -	\$ -	\$ -	\$ -	\$ -
51999	REMUNERACIONES DIVERSAS	\$ -	\$ -	\$ -	\$ -	\$ -	\$ -	\$ -	\$ -	\$ -	\$ -	\$ -	\$ -	\$ -	\$ -
54	ADQUISICIONES DE BIENES Y SERVICIOS	\$ 18,552.11	\$ 174,847.47	\$ -	\$ 970.04	\$ -	\$ 152,973.91	\$ -	\$ 98,627.82	\$ -	\$ -	\$ -	\$ -	\$ -	\$ 445,971.35
541	BIENES DE USO Y CONSUMO	\$ 12,052.11	\$ 121,985.94	\$ -	\$ 970.04	\$ -	\$ 101,994.10	\$ -	\$ 47,378.64	\$ -	\$ -	\$ -	\$ -	\$ -	\$ 284,380.83
54101	PRODUCTOS ALIMENTICIOS PARA PERSONAS	\$ -	\$ 10,057.16	\$ -	\$ -	\$ -	\$ 46,612.78	\$ -	\$ 4,782.26	\$ -	\$ -	\$ -	\$ -	\$ -	\$ 61,452.20
54102	PRODUCTOS ALIMENTICIOS PARA ANIMALES	\$ -	\$ -	\$ -	\$ -	\$ -	\$ -	\$ -	\$ -	\$ -	\$ -	\$ -	\$ -	\$ -	\$ -
54103	PRODUCTOS AGROPECUARIOS Y FORESTALES	\$ -	\$ 2,094.58	\$ -	\$ -	\$ -	\$ 325.06	\$ -	\$ 165.00	\$ -	\$ -	\$ -	\$ -	\$ -	\$ 2,584.64
54104	PRODUCTOS TEXTILES Y VESTUARIOS	\$ 200.00	\$ 2,383.08	\$ -	\$ -	\$ -	\$ 12,614.00	\$ -	\$ 2,432.38	\$ -	\$ -	\$ -	\$ -	\$ -	\$ 17,629.46
54105	PRODUCTOS DE PAPEL Y CARTON	\$ 572.11	\$ 4,899.60	\$ -	\$ -	\$ -	\$ 390.50	\$ -	\$ 2,640.01	\$ -	\$ -	\$ -	\$ -	\$ -	\$ 8,502.22
54106	PRODUCTOS DE CUERO Y CAUCHO	\$ 300.00	\$ 1,312.69	\$ -	\$ -	\$ -	\$ 1,190.57	\$ -	\$ 192.50	\$ -	\$ -	\$ -	\$ -	\$ -	\$ 2,995.76
54107	PRODUCTOS QUIMICOS	\$ -	\$ 4,979.62	\$ -	\$ -	\$ -	\$ 1,079.10	\$ -	\$ 3,647.96	\$ -	\$ -	\$ -	\$ -	\$ -	\$ 9,706.68
54108	PRODUCTOS FARMACEUTICOS Y MEDICINALES	\$ -	\$ 2,053.70	\$ -	\$ -	\$ -	\$ -	\$ -	\$ 275.00	\$ -	\$ -	\$ -	\$ -	\$ -	\$ 2,328.70
54109	LLANTAS Y NEUMATICOS	\$ -	\$ 8,287.95	\$ -	\$ -	\$ -	\$ 1,980.00	\$ -	\$ 2,536.79	\$ -	\$ -	\$ -	\$ -	\$ -	\$ 12,804.74
54110	COMBUSTIBLES Y LUBRICANTES	\$ 980.00	\$ 20,286.80	\$ -	\$ -	\$ -	\$ 15,907.39	\$ -	\$ 12,486.76	\$ -	\$ -	\$ -	\$ -	\$ -	\$ 49,660.95
54111	MINERALES NO METALICOS Y PRODUCTOS DERIVADOS	\$ -	\$ 3,082.75	\$ -	\$ -	\$ -	\$ 1,744.75	\$ -	\$ 3,841.75	\$ -	\$ -	\$ -	\$ -	\$ -	\$ 8,669.25
54112	MATERIALES METÁLICOS Y PRODUCTOS DERIVADOS	\$ -	\$ 2,774.64	\$ -	\$ -	\$ -	\$ 2,646.31	\$ -	\$ 5,243.62	\$ -	\$ -	\$ -	\$ -	\$ -	\$ 10,664.57
54113	MATERIALES E INSTRUMENTOS DE LABORATORIO	\$ -	\$ 275.00	\$ -	\$ -	\$ -	\$ -	\$ -	\$ -	\$ -	\$ -	\$ -	\$ -	\$ -	\$ 275.00
54114	MATERIALES DE OFICINA	\$ -	\$ 6,250.06	\$ -	\$ -	\$ -	\$ -	\$ -	\$ 712.53	\$ -	\$ -	\$ -	\$ -	\$ -	\$ 6,962.59
54115	MATERIALES INFORMATICOS	\$ -	\$ 8,650.20	\$ -	\$ -	\$ -	\$ -	\$ -	\$ 385.00	\$ -	\$ -	\$ -	\$ -	\$ -	\$ 9,035.20
54116	LIBROS, TEXTOS, UTILES DE ENSEÑANZA Y PUBLICACIONES	\$ -	\$ 229.42	\$ -	\$ -	\$ -	\$ -	\$ -	\$ 136.18	\$ -	\$ -	\$ -	\$ -	\$ -	\$ 365.60
54117	MATERIALES DE DEFENSA Y SEGURIDAD PUBLICA	\$ -	\$ 2,000.00	\$ -	\$ -	\$ -	\$ -	\$ -	\$ 110.00	\$ -	\$ -	\$ -	\$ -	\$ -	\$ 2,110.00
54118	HERRAMIENTAS,REPUESTOS Y ACCESORIOS	\$ -	\$ 2,388.82	\$ -	\$ -	\$ -	\$ 2,732.84	\$ -	\$ 500.87	\$ -	\$ -	\$ -	\$ -	\$ -	\$ 5,622.53

CODIGO	CONCEPTO	FONDO GENERAL						PRESTAMO INTERNO 0000	FONDOS PROPIOS	FISDL 112	FONDO INS. CRECER JUNTOS	CESC 121	DONACIONES	MINISTERIO DE JUSTICIA	TOTAL
		FODES GENERAL (109)	FODES 120 1.5%	FODES (111) 75%	FODES 110 25%	FODES 125 Deuda publica	FODES 216 FA.M.								
54119	MATERIALES ELECTRICOS	\$ -	\$ 5,692.50	\$ -	\$ -	\$ -	\$ 11,871.41	\$ -	\$ 271.15	\$ -	\$ -	\$ -	\$ -	\$ -	\$ 17,835.06
54121	ESPECIES MUNICIPALES DIVERSAS	\$ -	\$ 15,000.00	\$ -	\$ -	\$ -	\$ -	\$ -	\$ -	\$ -	\$ -	\$ -	\$ -	\$ -	\$ 15,000.00
54199	BIENES DE USO Y CONSUMO DIVERSOS	\$ 10,000.00	\$ 19,287.37	\$ -	\$ 970.04	\$ -	\$ 2,899.39	\$ -	\$ 7,018.88	\$ -	\$ -	\$ -	\$ -	\$ -	\$ 40,175.68
542	SERVICIOS BÁSICOS	\$ -	\$ 44,442.03	\$ -	\$ -	\$ -	\$ -	\$ -	\$ 42,324.46	\$ -	\$ -	\$ -	\$ -	\$ -	\$ 86,766.49
54201	SERVICIOS DE ENERGÍA ELÉCTRICA	\$ -	\$ 25,429.39	\$ -	\$ -	\$ -	\$ -	\$ -	\$ 40,141.09	\$ -	\$ -	\$ -	\$ -	\$ -	\$ 65,570.48
54202	SERVICIOS DE AGUA	\$ -	\$ 6,852.20	\$ -	\$ -	\$ -	\$ -	\$ -	\$ 1,500.00	\$ -	\$ -	\$ -	\$ -	\$ -	\$ 8,352.20
54203	SERVICIOS DE TELECOMUNICACIONES	\$ -	\$ 12,105.44	\$ -	\$ -	\$ -	\$ -	\$ -	\$ 600.00	\$ -	\$ -	\$ -	\$ -	\$ -	\$ 12,705.44
54204	SERVICIOS DE CORREO	\$ -	\$ 55.00	\$ -	\$ -	\$ -	\$ -	\$ -	\$ 83.37	\$ -	\$ -	\$ -	\$ -	\$ -	\$ 138.37
54205	ALUMBRADO PUBLICO	\$ -	\$ -	\$ -	\$ -	\$ -	\$ -	\$ -	\$ -	\$ -	\$ -	\$ -	\$ -	\$ -	\$ -
543	SERVICIOS GENERALES Y ARRENDAMIENTOS	\$ 6,500.00	\$ 7,809.50	\$ -	\$ -	\$ -	\$ 50,979.81	\$ -	\$ 8,416.28	\$ -	\$ -	\$ -	\$ -	\$ -	\$ 73,705.59
54301	MANTTO. Y REPARACION DE BIENES MUEBLES	\$ 500.00	\$ 1,500.00	\$ -	\$ -	\$ -	\$ -	\$ -	\$ 206.62	\$ -	\$ -	\$ -	\$ -	\$ -	\$ 2,206.62
54302	MANTTO. Y REPARACION DE VEHICULOS	\$ 500.00	\$ 2,564.00	\$ -	\$ -	\$ -	\$ 181.91	\$ -	\$ 251.59	\$ -	\$ -	\$ -	\$ -	\$ -	\$ 3,497.50
54303	MANTTO. Y REPARACIONES DE BIENES INMUEBLES	\$ 500.00	\$ -	\$ -	\$ -	\$ -	\$ -	\$ -	\$ 1,989.66	\$ -	\$ -	\$ -	\$ -	\$ -	\$ 2,489.66
54304	TRANSPORTES,FLETES Y ALMACENAMIENTOS	\$ -	\$ 275.00	\$ -	\$ -	\$ -	\$ 198.00	\$ -	\$ 256.67	\$ -	\$ -	\$ -	\$ -	\$ -	\$ 729.67
54305	SERVICIOS DE PUBLICIDAD	\$ -	\$ 55.00	\$ -	\$ -	\$ -	\$ -	\$ -	\$ 110.00	\$ -	\$ -	\$ -	\$ -	\$ -	\$ 165.00
54307	SERVICIOS DE LIMPIEZA Y FUMIGACIONES	\$ -	\$ -	\$ -	\$ -	\$ -	\$ -	\$ -	\$ -	\$ -	\$ -	\$ -	\$ -	\$ -	\$ -
54313	IMPRESIONES PUBLICACIONES Y REPRODUCCIONES	\$ -	\$ 110.00	\$ -	\$ -	\$ -	\$ -	\$ -	\$ 71.50	\$ -	\$ -	\$ -	\$ -	\$ -	\$ 181.50
54314	ATENCIONES OFICIALES	\$ -	\$ 550.00	\$ -	\$ -	\$ -	\$ -	\$ -	\$ 550.00	\$ -	\$ -	\$ -	\$ -	\$ -	\$ 1,100.00
54316	ARRENDAMIENTO DE MUEBLES	\$ -	\$ 2,480.50	\$ -	\$ -	\$ -	\$ 1,438.79	\$ -	\$ 2,750.00	\$ -	\$ -	\$ -	\$ -	\$ -	\$ 6,669.29
54317	ARRENDAMIENTO DE IMUEBLES	\$ -	\$ -	\$ -	\$ -	\$ -	\$ 1,161.11	\$ -	\$ -	\$ -	\$ -	\$ -	\$ -	\$ -	\$ 1,161.11
54399	SERVICIOS GENER. Y ARRENDAM. DIVERSOS	\$ 5,000.00	\$ 275.00	\$ -	\$ -	\$ -	\$ 48,000.00	\$ -	\$ 2,230.24	\$ -	\$ -	\$ -	\$ -	\$ -	\$ 55,505.24
544	PASAJES Y VIÁTICOS	\$ -	\$ -	\$ -	\$ -	\$ -	\$ -	\$ -	\$ 358.44	\$ -	\$ -	\$ -	\$ -	\$ -	\$ 358.44
54401	PASAJES AL INTERIOR	\$ -	\$ -	\$ -	\$ -	\$ -	\$ -	\$ -	\$ 126.50	\$ -	\$ -	\$ -	\$ -	\$ -	\$ 126.50
54402	PASAJES AL EXTERIOR	\$ -	\$ -	\$ -	\$ -	\$ -	\$ -	\$ -	\$ 126.50	\$ -	\$ -	\$ -	\$ -	\$ -	\$ 126.50
54403	VIATICOS POR COMISION INTERNA	\$ -	\$ -	\$ -	\$ -	\$ -	\$ -	\$ -	\$ 55.00	\$ -	\$ -	\$ -	\$ -	\$ -	\$ 55.00
54404	VIATICOS POR COMISION EXTERNA	\$ -	\$ -	\$ -	\$ -	\$ -	\$ -	\$ -	\$ 50.44	\$ -	\$ -	\$ -	\$ -	\$ -	\$ 50.44
545	CONSULTORIAS ESTUDIOS E INVESTIGACIONES	\$ -	\$ 610.00	\$ -	\$ -	\$ -	\$ -	\$ -	\$ 150.00	\$ -	\$ -	\$ -	\$ -	\$ -	\$ 760.00

CODIGO	CONCEPTO	FONDO GENERAL						PRESTAMO INTERNO 0000	FONDOS PROPIOS	FISDL 112	FONDO INS. CRECER JUNTOS	CESC 121	DONACIONES	MINISTERIO DE JUSTICIA	TOTAL
		FODES GENERAL (109)	FODES 120 1.5%	FODES (111) 75%	FODES 110 25%	FODES 125 Deuda publica	FODES 216 FA.M.								
54501	SERVICIOS MÉDICOS	\$ -	\$ -	\$ -	\$ -	\$ -	\$ -	\$ -	\$ -	\$ -	\$ -	\$ -	\$ -	\$ -	\$ -
54503	SERVICIOS JURIDICOS	\$ -	\$ 400.00	\$ -	\$ -	\$ -	\$ -	\$ -	\$ 50.00	\$ -	\$ -	\$ -	\$ -	\$ -	\$ 450.00
54504	SERVICIOS DE CONTABILIDAD Y AUDITORÍA	\$ -	\$ 100.00	\$ -	\$ -	\$ -	\$ -	\$ -	\$ 50.00	\$ -	\$ -	\$ -	\$ -	\$ -	\$ 150.00
54505	SERVICIOS DE CAPACITACIÓN	\$ -	\$ 55.00	\$ -	\$ -	\$ -	\$ -	\$ -	\$ 50.00	\$ -	\$ -	\$ -	\$ -	\$ -	\$ 105.00
54507	DESARROLLO INFORMATICO	\$ -	\$ -	\$ -	\$ -	\$ -	\$ -	\$ -	\$ -	\$ -	\$ -	\$ -	\$ -	\$ -	\$ -
54508	ESTUDIOS E INVESTIGACIONES	\$ -	\$ 55.00	\$ -	\$ -	\$ -	\$ -	\$ -	\$ -	\$ -	\$ -	\$ -	\$ -	\$ -	\$ 55.00
54599	CONSULTORIAS, ESTUDIOS E INVESTIGACIONES DIVERSAS	\$ -	\$ -	\$ -	\$ -	\$ -	\$ -	\$ -	\$ -	\$ -	\$ -	\$ -	\$ -	\$ -	\$ -
546	TRATAMIENTO DE DESECHOS	\$ -	\$ -	\$ -	\$ -	\$ -	\$ -	\$ -	\$ -	\$ -	\$ -	\$ -	\$ -	\$ -	\$ -
54601	LIMPIEZA DE CALLES	\$ -	\$ -	\$ -	\$ -	\$ -	\$ -	\$ -	\$ -	\$ -	\$ -	\$ -	\$ -	\$ -	\$ -
54602	DEPÓSITOS DE DESECHOS	\$ -	\$ -	\$ -	\$ -	\$ -	\$ -	\$ -	\$ -	\$ -	\$ -	\$ -	\$ -	\$ -	\$ -
54699	SERVICIOS DIVERSOS	\$ -	\$ -	\$ -	\$ -	\$ -	\$ -	\$ -	\$ -	\$ -	\$ -	\$ -	\$ -	\$ -	\$ -
55	GASTOS FINANCIEROS Y OTROS	\$ -	\$ 6,891.56	\$ -	\$ -	\$ -	\$ 6,982.27	\$ -	\$ 2,551.08	\$ -	\$ -	\$ -	\$ -	\$ -	\$ 16,424.91
553	INTER. Y COMIS. DE EMPRESTITOS INTERNOS	\$ -	\$ -	\$ -	\$ -	\$ -	\$ -	\$ -	\$ -	\$ -	\$ -	\$ -	\$ -	\$ -	\$ -
55302	DE INST. DESCENTRALIZ. NO EMPRESARIALES	\$ -	\$ -	\$ -	\$ -	\$ -	\$ -	\$ -	\$ -	\$ -	\$ -	\$ -	\$ -	\$ -	\$ -
55308	DE EMPRESAS PRIVADAS FINANCIERAS	\$ -	\$ -	\$ -	\$ -	\$ -	\$ -	\$ -	\$ -	\$ -	\$ -	\$ -	\$ -	\$ -	\$ -
555	IMPUESTOS, TASAS Y DERECHOS.	\$ -	\$ -	\$ -	\$ -	\$ -	\$ 44.00	\$ -	\$ 398.74	\$ -	\$ -	\$ -	\$ -	\$ -	\$ 442.74
55501	IMPUESTOS SOBRE LA RENTA	\$ -	\$ -	\$ -	\$ -	\$ -	\$ -	\$ -	\$ 10.88	\$ -	\$ -	\$ -	\$ -	\$ -	\$ 10.88
55599	IMPUESTOS, TASAS Y DERECHOS	\$ -	\$ -	\$ -	\$ -	\$ -	\$ 44.00	\$ -	\$ 387.86	\$ -	\$ -	\$ -	\$ -	\$ -	\$ 431.86
556	SEGUROS COMISIONES Y GASTOS BANCARIOS	\$ -	\$ 5,935.38	\$ -	\$ -	\$ -	\$ 6,031.30	\$ -	\$ 2,125.48	\$ -	\$ -	\$ -	\$ -	\$ -	\$ 14,092.16
55601	PRIMAS Y GASTOS DE SEGUROS DE PERSONAS	\$ -	\$ 2,750.00	\$ -	\$ -	\$ -	\$ -	\$ -	\$ 805.75	\$ -	\$ -	\$ -	\$ -	\$ -	\$ 3,555.75
55602	PRIMAS Y GASTOS DE SEGUROS DE BIENES	\$ -	\$ 2,750.00	\$ -	\$ -	\$ -	\$ 6,028.00	\$ -	\$ 1,056.00	\$ -	\$ -	\$ -	\$ -	\$ -	\$ 9,834.00
55603	COMISIONES Y GASTOS BANCARIOS	\$ -	\$ 435.38	\$ -	\$ -	\$ -	\$ 3.30	\$ -	\$ 263.73	\$ -	\$ -	\$ -	\$ -	\$ -	\$ 702.41
557	OTROS GASTOS CLASIFICADOS	\$ -	\$ 956.18	\$ -	\$ -	\$ -	\$ 906.97	\$ -	\$ 26.86	\$ -	\$ -	\$ -	\$ -	\$ -	\$ 1,890.01
55703	MULTAS Y COSTOS JUDICIALES	\$ -	\$ -	\$ -	\$ -	\$ -	\$ -	\$ -	\$ 22.86	\$ -	\$ -	\$ -	\$ -	\$ -	\$ 22.86
55799	GASTOS DIVERSOS	\$ -	\$ 956.18	\$ -	\$ -	\$ -	\$ 906.97	\$ -	\$ 4.00	\$ -	\$ -	\$ -	\$ -	\$ -	\$ 1,867.15
56	TRANSFERENCIAS CORRIENTES	\$ -	\$ 2,750.00	\$ -	\$ -	\$ -	\$ 7,150.00	\$ -	\$ 114,208.96	\$ -	\$ -	\$ -	\$ -	\$ -	\$ 124,108.96
562	TRANSFERENCIAS	\$ -	\$ -	\$ -	\$ -	\$ -	\$ -	\$ -	\$ 111,647.33	\$ -	\$ -	\$ -	\$ -	\$ -	\$ 111,647.33

CODIGO	CONCEPTO	FONDO GENERAL						PRESTAMO INTERNO 0000	FONDOS PROPIOS	FISDL 112	FONDO INS. CRECER JUNTOS	CESC 121	DONACIONES	MINISTERIO DE JUSTICIA	TOTAL
		FODES GENERAL (109)	FODES 120 1.5%	FODES (111) 75%	FODES 110 25%	FODES 125 Deuda publica	FODES 216 FA.M.								
56201	TRANSFER. CORRIENTES AL SECTOR PÚBLICO	\$ -	\$ -	\$ -	\$ -	\$ -	\$ -	\$ -	\$ 111,647.33	\$ -	\$ -	\$ -	\$ -	\$ -	\$ 111,647.33
563	TRANSFERENCIAS CORRIENTES	\$ -	\$ 2,750.00	\$ -	\$ -	\$ -	\$ 7,150.00	\$ -	\$ 2,561.63	\$ -	\$ -	\$ -	\$ -	\$ -	\$ 12,461.63
56303	A ORGANISMOS SIN FINES DE LUCRO	\$ -	\$ -	\$ -	\$ -	\$ -	\$ -	\$ -	\$ -	\$ -	\$ -	\$ -	\$ -	\$ -	\$ -
56304	A PERSONAL NATURALES	\$ -	\$ 2,750.00	\$ -	\$ -	\$ -	\$ 7,150.00	\$ -	\$ 2,561.63	\$ -	\$ -	\$ -	\$ -	\$ -	\$ 12,461.63
56305	BECAS	\$ -	\$ -	\$ -	\$ -	\$ -	\$ -	\$ -	\$ -	\$ -	\$ -	\$ -	\$ -	\$ -	\$ -
61	INVERSIONES EN ACTIVO FIJO	\$ 5,000.00	\$ 11,118.44	\$ 5,560.34	\$ -	\$ -	\$ 39,328.76	\$ -	\$ 17,140.96	\$ -	\$ -	\$ -	\$ -	\$ -	\$ 78,148.50
611	BIENES MUEBLES	\$ 5,000.00	\$ 6,853.84	\$ -	\$ -	\$ -	\$ 3,586.53	\$ -	\$ 11,825.00	\$ -	\$ -	\$ -	\$ -	\$ -	\$ 27,265.37
61101	MOBILIARIOS	\$ -	\$ 2,453.00	\$ -	\$ -	\$ -	\$ 1,008.33	\$ -	\$ 3,850.00	\$ -	\$ -	\$ -	\$ -	\$ -	\$ 7,311.33
61102	MAQUINARIAS Y EQUIPOS	\$ -	\$ 165.00	\$ -	\$ -	\$ -	\$ 1,100.00	\$ -	\$ 4,950.00	\$ -	\$ -	\$ -	\$ -	\$ -	\$ 6,215.00
61104	EQUIPOS INFORMATICOS	\$ -	\$ -	\$ -	\$ -	\$ -	\$ 1,100.00	\$ -	\$ 3,025.00	\$ -	\$ -	\$ -	\$ -	\$ -	\$ 4,125.00
61105	VEHICULOS DE TRANSPORTE	\$ -	\$ 1,650.00	\$ -	\$ -	\$ -	\$ -	\$ -	\$ -	\$ -	\$ -	\$ -	\$ -	\$ -	\$ 1,650.00
61108	HERRAMIENTAS Y REPUESTOS PRINCIPALES	\$ -	\$ 2,585.84	\$ -	\$ -	\$ -	\$ 378.20	\$ -	\$ -	\$ -	\$ -	\$ -	\$ -	\$ -	\$ 2,964.04
61199	BIENES MUEBLES DIVERSOS	\$ 5,000.00	\$ -	\$ -	\$ -	\$ -	\$ -	\$ -	\$ -	\$ -	\$ -	\$ -	\$ -	\$ -	\$ 5,000.00
612	BIENES INMUEBLES	\$ -	\$ -	\$ -	\$ -	\$ -	\$ -	\$ -	\$ -	\$ -	\$ -	\$ -	\$ -	\$ -	\$ -
61201	TERRENOS	\$ -	\$ -	\$ -	\$ -	\$ -	\$ -	\$ -	\$ -	\$ -	\$ -	\$ -	\$ -	\$ -	\$ -
614	INTANGIBLES	\$ -	\$ 4,264.60	\$ -	\$ -	\$ -	\$ -	\$ -	\$ 550.00	\$ -	\$ -	\$ -	\$ -	\$ -	\$ 4,814.60
61403	DERECHOS DE PROPIEDAD INTELECTUAL	\$ -	\$ 4,264.60	\$ -	\$ -	\$ -	\$ -	\$ -	\$ 550.00	\$ -	\$ -	\$ -	\$ -	\$ -	\$ 4,814.60
615	ESTUDIOS DE PRE-INVERSION	\$ -	\$ -	\$ -	\$ -	\$ -	\$ -	\$ -	\$ -	\$ -	\$ -	\$ -	\$ -	\$ -	\$ -
61501	PROYECTOS DE CONSTRUCCION	\$ -	\$ -	\$ -	\$ -	\$ -	\$ -	\$ -	\$ -	\$ -	\$ -	\$ -	\$ -	\$ -	\$ -
61599	PROYECTOS Y PROGRAMAS DE INVERSION DIVERSO	\$ -	\$ -	\$ -	\$ -	\$ -	\$ -	\$ -	\$ -	\$ -	\$ -	\$ -	\$ -	\$ -	\$ -
616	INFRAESTRUCTURA	\$ -	\$ -	\$ 5,560.34	\$ -	\$ -	\$ 35,742.23	\$ -	\$ 4,765.96	\$ -	\$ -	\$ -	\$ -	\$ -	\$ 46,068.53
61601	VIALES	\$ -	\$ -	\$ 5,560.34	\$ -	\$ -	\$ 6,546.34	\$ -	\$ -	\$ -	\$ -	\$ -	\$ -	\$ -	\$ 12,106.68
61602	DE SALUD Y SANEAMIENTO AMBIENTAL	\$ -	\$ -	\$ -	\$ -	\$ -	\$ 29,195.89	\$ -	\$ -	\$ -	\$ -	\$ -	\$ -	\$ -	\$ 29,195.89
61603	DE EDUCACION Y RECREACION	\$ -	\$ -	\$ -	\$ -	\$ -	\$ -	\$ -	\$ 4,765.96	\$ -	\$ -	\$ -	\$ -	\$ -	\$ 4,765.96
61604	DE VIVIENDA Y OFICINA	\$ -	\$ -	\$ -	\$ -	\$ -	\$ -	\$ -	\$ -	\$ -	\$ -	\$ -	\$ -	\$ -	\$ -
61606	ELECTRICAS Y COMUNICACIONES	\$ -	\$ -	\$ -	\$ -	\$ -	\$ -	\$ -	\$ -	\$ -	\$ -	\$ -	\$ -	\$ -	\$ -
61608	SUPERVISION DE INFRAESTRUCTURA	\$ -	\$ -	\$ -	\$ -	\$ -	\$ -	\$ -	\$ -	\$ -	\$ -	\$ -	\$ -	\$ -	\$ -

CODIGO	CONCEPTO	FONDO GENERAL						PRESTAMO INTERNO 0000	FONDOS PROPIOS	FISDL 112	FONDO INS. CRECER JUNTOS	CESC 121	DONACIONES	MINISTERIO DE JUSTICIA	TOTAL
		FODES GENERAL (109)	FODES 120 1.5%	FODES (111) 75%	FODES 110 25%	FODES 125 Deuda publica	FODES 216 FA.M.								
61699	OBRAS DE INFRAESTRUCTURA DIVERSAS	\$ -	\$ -	\$ -	\$ -	\$ -	\$ -	\$ -	\$ -	\$ -	\$ -	\$ -	\$ -	\$ -	\$ -
71	AMORTIZACION DE ENDEUDAMIENTO PUBLICO	\$ -	\$ -	\$ -	\$ -	\$ -	\$ -	\$ -	\$ -	\$ -	\$ -	\$ -	\$ -	\$ -	\$ -
713	AMORTIZACION EMPRESTITOS INTERNOS	\$ -	\$ -	\$ -	\$ -	\$ -	\$ -	\$ -	\$ -	\$ -	\$ -	\$ -	\$ -	\$ -	\$ -
71308	DE EMPRESAS PRIVADAS FINANCIERAS	\$ -	\$ -	\$ -	\$ -	\$ -	\$ -	\$ -	\$ -	\$ -	\$ -	\$ -	\$ -	\$ -	\$ -
72	SALDOS DE AÑOS ANTERIORES	\$ -	\$ -	\$ -	\$ -	\$ -	\$ -	\$ -	\$ -	\$ -	\$ -	\$ -	\$ -	\$ -	\$ -
721	CUENTAS POR PAGAR DE AÑOS ANTERIORES GASTOS CORRIENTES	\$ -	\$ -	\$ -	\$ -	\$ -	\$ -	\$ -	\$ -	\$ -	\$ -	\$ -	\$ -	\$ -	\$ -
72101	CUENTAS POR PAGAR DE AÑOS ANTERIORES GASTOS CORRIENTES	\$ -	\$ -	\$ -	\$ -	\$ -	\$ -	\$ -	\$ -	\$ -	\$ -	\$ -	\$ -	\$ -	\$ -
92	ASIGNACIONES POR APLICAR GASTO CAPITAL	\$ -	\$ -	\$ -	\$ -	\$ -	\$ -	\$ -	\$ -	\$ -	\$ -	\$ -	\$ -	\$ -	\$ -
991	ASIGNACIONES POR APLICAR GASTO CORRIENTES	\$ -	\$ -	\$ -	\$ -	\$ -	\$ -	\$ -	\$ -	\$ -	\$ -	\$ -	\$ -	\$ -	\$ -
99101	ASIGNACIONES POR APLICAR GASTO CORRIENTES	\$ -	\$ -	\$ -	\$ -	\$ -	0	\$ -	\$ -	\$ -	\$ -	\$ -	\$ -	\$ -	\$ -
Total Rubro de Agrupacion		\$ 23,552.11	\$ 367,282.35	\$ 5,560.34	\$ 970.04	\$ -	\$ 225,761.19	\$ -	\$ 641,928.87	\$ -	\$ -	\$ -	\$ -	\$ -	\$ 1265,054.90
Total Cuentas Presupuestarias		\$ 23,552.11	\$ 367,282.35	\$ 5,560.34	\$ 970.04	\$ -	\$ 225,761.19	\$ -	\$ 641,928.87	\$ -	\$ -	\$ -	\$ -	\$ -	\$ 1265,054.90
Total Objetos Especificos		\$ 23,552.11	\$ 367,282.35	\$ 5,560.34	\$ 970.04	\$ -	\$ 225,761.19	\$ -	\$ 641,928.87	\$ -	\$ -	\$ -	\$ -	\$ -	\$ 1265,054.90



MUNICIPIO DE
CUSCATLÁN SUR

PRESUPUESTO DE EGRESOS. POR DISTRITOS Y MUNICIPIO.

DISTRITO EL CARMEN.

CUADRO RESUMEN
PRESUPUESTO DE EGRESOS
CLASIFICACION ECONOMICA POR RUBRO
EN DÓLARES DE LOS ESTADOS UNIDOS DE AMÉRICA

CODIGO	CONCEPTO	INGRESOS
51	REMUNERACIONES	\$ 277,554.30
54	ADQUISICIONES DE BIENES Y SERVICIOS	\$ 426,266.19
55	GASTOS FINANCIEROS Y OTROS	\$ 16,497.71
56	TRANSFERENCIAS CORRIENTES	\$ 43,024.29
61	INVERSIONES DE ACTIVOS FIJOS	\$ 42,934.15
71	AMORTIZACION DE ENDEUDAMIENTO PUBLICO	\$ -
72	SALDOS DE AÑOS ANTERIORES	\$ 71,771.72
91	ASIGNACIONES POR APLICAR GASTO CORRIENTE	\$ 10,378.20
TOTAL INGRESOS AÑOS 2024		\$ 888,426.56



MUNICIPALIDAD DE CUSCATLAN SUR, DEPARTAMENTO DE CUSCATLAN

DISTRITO EL CARMEN// FUENTE DE RECURSOS// MAYO - DICIEMBRE 2024

PRESUPUESTO DE EGRESOS.

(En Dolares de los Estados Unidos de America)



MUNICIPIO DE CUSCATLÁN SUR

CODIGO	CONCEPTO	FONDO GENERAL						PRESTAMO INTERNO 0000	FONDOS PROPIOS	FISDL 112	FONDO INS. CRECER JUNTOS	CESC 121	DONACIONES	MINISTERIO DE JUSTICIA	TOTAL
		FODES GENERAL (109)	FODES 120 1.5%	FODES (111) 75%	FODES 110 25%	FODES 125 Deuda publica	FODES 216 FA.M.								
51	REMUNERACIONES	\$ -	\$ 200,779.18	\$ -	\$ -	\$ -	\$ 6,600.00	\$ -	\$ 70,175.12	\$ -	\$ -	\$ -	\$ -	\$ -	\$ 277,554.30
511	REMUNERACIONES PERMANENTES	\$ -	\$ 172,055.24	\$ -	\$ -	\$ -	\$ -	\$ -	\$ 41,835.00	\$ -	\$ -	\$ -	\$ -	\$ -	\$ 213,890.24
51101	SUELDOS	\$ -	\$ 154,667.24	\$ -	\$ -	\$ -	\$ -	\$ -	\$ 35,720.00	\$ -	\$ -	\$ -	\$ -	\$ -	\$ 190,387.24
51103	AGUINALDOS	\$ -	\$ 15,999.29	\$ -	\$ -	\$ -	\$ -	\$ -	\$ 6,040.00	\$ -	\$ -	\$ -	\$ -	\$ -	\$ 22,039.29
51105	DIETAS	\$ -	\$ -	\$ -	\$ -	\$ -	\$ -	\$ -	\$ -	\$ -	\$ -	\$ -	\$ -	\$ -	\$ -
51107	BENEFICIOS ADICIONALES	\$ -	\$ 1,388.71	\$ -	\$ -	\$ -	\$ -	\$ -	\$ 75.00	\$ -	\$ -	\$ -	\$ -	\$ -	\$ 1,463.71
51102	SALARIOS POR JORNAL	\$ -	\$ -	\$ -	\$ -	\$ -	\$ -	\$ -	\$ -	\$ -	\$ -	\$ -	\$ -	\$ -	\$ -
512	REMUNERACIONES EVENTUALES	\$ -	\$ -	\$ -	\$ -	\$ -	\$ 6,600.00	\$ -	\$ -	\$ -	\$ -	\$ -	\$ -	\$ -	\$ 6,600.00
51201	SUELDOS	\$ -	\$ -	\$ -	\$ -	\$ -	\$ -	\$ -	\$ -	\$ -	\$ -	\$ -	\$ -	\$ -	\$ -
51202	SALARIOS POR JORNAL	\$ -	\$ -	\$ -	\$ -	\$ -	\$ 6,600.00	\$ -	\$ -	\$ -	\$ -	\$ -	\$ -	\$ -	\$ 6,600.00
51203	AGUINALDOS	\$ -	\$ -	\$ -	\$ -	\$ -	\$ -	\$ -	\$ -	\$ -	\$ -	\$ -	\$ -	\$ -	\$ -
51207	BENEFICIOS ADICIONALES	\$ -	\$ -	\$ -	\$ -	\$ -	\$ -	\$ -	\$ -	\$ -	\$ -	\$ -	\$ -	\$ -	\$ -
513	REMUNERACIONES EXTRAORDINARIAS	\$ -	\$ -	\$ -	\$ -	\$ -	\$ -	\$ -	\$ 2,000.00	\$ -	\$ -	\$ -	\$ -	\$ -	\$ 2,000.00
51301	HORAS EXTRAORDINARIAS	\$ -	\$ -	\$ -	\$ -	\$ -	\$ -	\$ -	\$ 2,000.00	\$ -	\$ -	\$ -	\$ -	\$ -	\$ 2,000.00
51302	BENEFICIOS EXTRAORDINARIOS	\$ -	\$ -	\$ -	\$ -	\$ -	\$ -	\$ -	\$ -	\$ -	\$ -	\$ -	\$ -	\$ -	\$ -
514	CONTRIBUCIONES PATRONALES A INST- DE SEGURIDAD SOCIAL PUBLICAS	\$ -	\$ 16,432.70	\$ -	\$ -	\$ -	\$ -	\$ -	\$ 3,592.95	\$ -	\$ -	\$ -	\$ -	\$ -	\$ 20,025.65
51401	REMUNERACIONES PERMANENTES INPEP - ISSS	\$ -	\$ 16,432.70	\$ -	\$ -	\$ -	\$ -	\$ -	\$ 3,592.95	\$ -	\$ -	\$ -	\$ -	\$ -	\$ 20,025.65
515	CONTRIBUCIONES PATRONALES A INST- DE SEGURIDAD SOCIAL PRIVADAS	\$ -	\$ 12,291.24	\$ -	\$ -	\$ -	\$ -	\$ -	\$ 3,147.44	\$ -	\$ -	\$ -	\$ -	\$ -	\$ 15,438.68
51501	POR REMUNERACIONES PERMANENTES AFP	\$ -	\$ 12,291.24	\$ -	\$ -	\$ -	\$ -	\$ -	\$ 3,147.44	\$ -	\$ -	\$ -	\$ -	\$ -	\$ 15,438.68
516	GASTOS DE REPRESENTACION	\$ -	\$ -	\$ -	\$ -	\$ -	\$ -	\$ -	\$ -	\$ -	\$ -	\$ -	\$ -	\$ -	\$ -
51601	POR PRESTACION DE SERVICIOS EN EL PAIS	\$ -	\$ -	\$ -	\$ -	\$ -	\$ -	\$ -	\$ -	\$ -	\$ -	\$ -	\$ -	\$ -	\$ -
51602	POR PRESTACION DE SERVICIOS EN EL EXTERIOR	\$ -	\$ -	\$ -	\$ -	\$ -	\$ -	\$ -	\$ -	\$ -	\$ -	\$ -	\$ -	\$ -	\$ -

CODIGO	CONCEPTO	FONDO GENERAL						PRESTAMO INTERNO 0000	FONDOS PROPIOS	FISDL 112	FONDO INS. CRECER JUNTOS	CESC 121	DONACIONES	MINISTERIO DE JUSTICIA	TOTAL
		FODES GENERAL (109)	FODES 120 1.5%	FODES (111) 75%	FODES 110 25%	FODES 125 Deuda publica	FODES 216 FA.M.								
517	INDEMNIZACIONES	\$ -	\$ -	\$ -	\$ -	\$ -	\$ -	\$ -	\$ 18,069.73	\$ -	\$ -	\$ -	\$ -	\$ -	\$ 18,069.73
51701	A PERSONAL DE SERVICIOS PERMANENTES	\$ -	\$ -	\$ -	\$ -	\$ -	\$ -	\$ -	\$ 18,069.73	\$ -	\$ -	\$ -	\$ -	\$ -	\$ 18,069.73
51702	AL PERSONAL DE SERVICIOS	\$ -	\$ -	\$ -	\$ -	\$ -	\$ -	\$ -	\$ -	\$ -	\$ -	\$ -	\$ -	\$ -	\$ -
519	REMUNERACIONES DIVERSAS	\$ -	\$ -	\$ -	\$ -	\$ -	\$ -	\$ -	\$ 1,530.00	\$ -	\$ -	\$ -	\$ -	\$ -	\$ 1,530.00
51901	HONORARIOS	\$ -	\$ -	\$ -	\$ -	\$ -	\$ -	\$ -	\$ 1,530.00	\$ -	\$ -	\$ -	\$ -	\$ -	\$ 1,530.00
51903	PRESTACIONES SOCIALES AL PERSONAL	\$ -	\$ -	\$ -	\$ -	\$ -	\$ -	\$ -	\$ -	\$ -	\$ -	\$ -	\$ -	\$ -	\$ -
51999	REMUNERACIONES DIVERSAS	\$ -	\$ -	\$ -	\$ -	\$ -	\$ -	\$ -	\$ -	\$ -	\$ -	\$ -	\$ -	\$ -	\$ -
54	ADQUISICIONES DE BIENES Y SERVICIOS	\$ -	\$ 49,434.04	\$ -	\$ -	\$ -	\$ 48,747.24	\$ -	\$ 328,084.91	\$ -	\$ -	\$ -	\$ -	\$ -	\$ 426,266.19
541	BIENES DE USO Y CONSUMO	\$ -	\$ 49,434.04	\$ -	\$ -	\$ -	\$ 6,313.97	\$ -	\$ 32,145.21	\$ -	\$ -	\$ -	\$ -	\$ -	\$ 87,893.22
54101	PRODUCTOS ALIMENTICIOS PARA PERSONAS	\$ -	\$ -	\$ -	\$ -	\$ -	\$ 1,375.00	\$ -	\$ 3,126.48	\$ -	\$ -	\$ -	\$ -	\$ -	\$ 4,501.48
54102	PRODUCTOS ALIMENTICIOS PARA ANIMALES	\$ -	\$ -	\$ -	\$ -	\$ -	\$ -	\$ -	\$ -	\$ -	\$ -	\$ -	\$ -	\$ -	\$ -
54103	PRODUCTOS AGROPECUARIOS Y FORESTALES	\$ -	\$ -	\$ -	\$ -	\$ -	\$ -	\$ -	\$ 1,136.70	\$ -	\$ -	\$ -	\$ -	\$ -	\$ 1,136.70
54104	PRODUCTOS TEXTILES Y VESTUARIOS	\$ -	\$ -	\$ -	\$ -	\$ -	\$ 2,939.75	\$ -	\$ 37.50	\$ -	\$ -	\$ -	\$ -	\$ -	\$ 2,977.25
54105	PRODUCTOS DE PAPEL Y CARTON	\$ -	\$ -	\$ -	\$ -	\$ -	\$ -	\$ -	\$ 1,568.66	\$ -	\$ -	\$ -	\$ -	\$ -	\$ 1,568.66
54106	PRODUCTOS DE CUERO Y CAUCHO	\$ -	\$ -	\$ -	\$ -	\$ -	\$ 539.00	\$ -	\$ 267.77	\$ -	\$ -	\$ -	\$ -	\$ -	\$ 806.77
54107	PRODUCTOS QUIMICOS	\$ -	\$ -	\$ -	\$ -	\$ -	\$ 685.07	\$ -	\$ 106.54	\$ -	\$ -	\$ -	\$ -	\$ -	\$ 791.61
54108	PRODUCTOS FARMACEUTICOS Y MEDICINALES	\$ -	\$ -	\$ -	\$ -	\$ -	\$ -	\$ -	\$ -	\$ -	\$ -	\$ -	\$ -	\$ -	\$ -
54109	LLANTAS Y NEUMATICOS	\$ -	\$ -	\$ -	\$ -	\$ -	\$ -	\$ -	\$ 286.00	\$ -	\$ -	\$ -	\$ -	\$ -	\$ 286.00
54110	COMBUSTIBLES Y LUBRICANTES	\$ -	\$ -	\$ -	\$ -	\$ -	\$ -	\$ -	\$ 12,306.69	\$ -	\$ -	\$ -	\$ -	\$ -	\$ 12,306.69
54111	MINERALES NO METALICOS Y PRODUCTOS DERIVADOS	\$ -	\$ -	\$ -	\$ -	\$ -	\$ 185.00	\$ -	\$ 1,734.95	\$ -	\$ -	\$ -	\$ -	\$ -	\$ 1,919.95
54112	MATERIALES METÁLICOS Y PRODUCTOS DERIVADOS	\$ -	\$ -	\$ -	\$ -	\$ -	\$ -	\$ -	\$ 27.69	\$ -	\$ -	\$ -	\$ -	\$ -	\$ 27.69
54113	IMPRESIONES PUBLICACIONES Y REPRODUCCIONES	\$ -	\$ -	\$ -	\$ -	\$ -	\$ -	\$ -	\$ 19.80	\$ -	\$ -	\$ -	\$ -	\$ -	\$ 19.80
54114	MATERIALES DE OFICINA	\$ -	\$ -	\$ -	\$ -	\$ -	\$ -	\$ -	\$ 469.21	\$ -	\$ -	\$ -	\$ -	\$ -	\$ 469.21
54115	MATERIALES INFORMATICOS	\$ -	\$ -	\$ -	\$ -	\$ -	\$ -	\$ -	\$ 653.20	\$ -	\$ -	\$ -	\$ -	\$ -	\$ 653.20
54116	LIBROS, TEXTOS, UTILES DE ENSEÑANZA Y PUBLICACIONES	\$ -	\$ -	\$ -	\$ -	\$ -	\$ -	\$ -	\$ 123.75	\$ -	\$ -	\$ -	\$ -	\$ -	\$ 123.75
54117	MATERIALES DE DEFENSA Y SEGURIDAD PUBLICA	\$ -	\$ -	\$ -	\$ -	\$ -	\$ -	\$ -	\$ -	\$ -	\$ -	\$ -	\$ -	\$ -	\$ -
54118	HERRAMIENTAS,REPUESTOS Y ACCESORIOS	\$ -	\$ -	\$ -	\$ -	\$ -	\$ -	\$ -	\$ 1,467.83	\$ -	\$ -	\$ -	\$ -	\$ -	\$ 1,467.83
54119	MATERIALES ELECTRICOS	\$ -	\$ -	\$ -	\$ -	\$ -	\$ -	\$ -	\$ 264.17	\$ -	\$ -	\$ -	\$ -	\$ -	\$ 264.17

CODIGO	CONCEPTO	FONDO GENERAL						PRESTAMO INTERNO 0000	FONDOS PROPIOS	FISDL 112	FONDO INS. CRECER JUNTOS	CESC 121	DONACIONES	MINISTERIO DE JUSTICIA	TOTAL
		FODES GENERAL (109)	FODES 120 1.5%	FODES (111) 75%	FODES 110 25%	FODES 125 Deuda publica	FODES 216 FA.M.								
54121	ESPECIES MUNICIPALES DIVERSAS	\$ -	\$ -	\$ -	\$ -	\$ -	\$ -	\$ 1,650.00	\$ -	\$ -	\$ -	\$ -	\$ -	\$ 1,650.00	
54199	BIENES DE USO Y CONSUMO DIVERSOS	\$ -	\$ 49,434.04	\$ -	\$ -	\$ -	\$ 590.15	\$ 6,898.27	\$ -	\$ -	\$ -	\$ -	\$ -	\$ 56,922.46	
542	SERVICIOS BÁSICOS	\$ -	\$ -	\$ -	\$ -	\$ -	\$ 9,680.77	\$ 280,628.58	\$ -	\$ -	\$ -	\$ -	\$ -	\$ 290,309.35	
54201	SERVICIOS DE ENERGÍA ELÉCTRICA	\$ -	\$ -	\$ -	\$ -	\$ -	\$ -	\$ 239,923.81	\$ -	\$ -	\$ -	\$ -	\$ -	\$ 239,923.81	
54202	SERVICIOS DE AGUA	\$ -	\$ -	\$ -	\$ -	\$ -	\$ -	\$ 1,752.74	\$ -	\$ -	\$ -	\$ -	\$ -	\$ 1,752.74	
54203	SERVICIOS DE TELECOMUNICACIONES	\$ -	\$ -	\$ -	\$ -	\$ -	\$ -	\$ 21,769.76	\$ -	\$ -	\$ -	\$ -	\$ -	\$ 21,769.76	
54204	SERVICIOS DE CORREO	\$ -	\$ -	\$ -	\$ -	\$ -	\$ -	\$ -	\$ -	\$ -	\$ -	\$ -	\$ -	\$ -	
54205	ALUMBRADO PUBLICO	\$ -	\$ -	\$ -	\$ -	\$ -	\$ 9,680.77	\$ 17,182.27	\$ -	\$ -	\$ -	\$ -	\$ -	\$ 26,863.04	
543	SERVICIOS GENERALES Y ARRENDAMIENTOS	\$ -	\$ -	\$ -	\$ -	\$ -	\$ 32,752.50	\$ 13,917.37	\$ -	\$ -	\$ -	\$ -	\$ -	\$ 46,669.87	
54301	MANTTO. Y REPARACION DE BIENES MUEBLES	\$ -	\$ -	\$ -	\$ -	\$ -	\$ 17,710.00	\$ 55.00	\$ -	\$ -	\$ -	\$ -	\$ -	\$ 17,765.00	
54302	MANTTO. Y REPARACION DE VEHICULOS	\$ -	\$ -	\$ -	\$ -	\$ -	\$ 2,667.50	\$ 2,607.83	\$ -	\$ -	\$ -	\$ -	\$ -	\$ 5,275.33	
54303	MANTTO. Y REPARACIONES DE BIENES INMUEBLES	\$ -	\$ -	\$ -	\$ -	\$ -	\$ -	\$ 55.00	\$ -	\$ -	\$ -	\$ -	\$ -	\$ 55.00	
54304	TRANSPORTES,FLETES Y ALMACENAMIENTOS	\$ -	\$ -	\$ -	\$ -	\$ -	\$ 1,925.00	\$ 916.67	\$ -	\$ -	\$ -	\$ -	\$ -	\$ 2,841.67	
54305	SERVICIOS DE PUBLICIDAD	\$ -	\$ -	\$ -	\$ -	\$ -	\$ 550.00	\$ 275.00	\$ -	\$ -	\$ -	\$ -	\$ -	\$ 825.00	
54307	SERVICIOS DE LIMPIEZA Y FUMIGACIONES	\$ -	\$ -	\$ -	\$ -	\$ -	\$ -	\$ 838.20	\$ -	\$ -	\$ -	\$ -	\$ -	\$ 838.20	
54313	IMPRESIONES PUBLICACIONES Y REPRODUCCIONES	\$ -	\$ -	\$ -	\$ -	\$ -	\$ -	\$ 82.50	\$ -	\$ -	\$ -	\$ -	\$ -	\$ 82.50	
54314	ATENCIONES OFICIALES	\$ -	\$ -	\$ -	\$ -	\$ -	\$ -	\$ 316.53	\$ -	\$ -	\$ -	\$ -	\$ -	\$ 316.53	
54316	ARRENDAMIENTO DE MUEBLES	\$ -	\$ -	\$ -	\$ -	\$ -	\$ -	\$ 143.00	\$ -	\$ -	\$ -	\$ -	\$ -	\$ 143.00	
54317	ARRENDAMIENTO DE IMUEBLES	\$ -	\$ -	\$ -	\$ -	\$ -	\$ -	\$ 990.00	\$ -	\$ -	\$ -	\$ -	\$ -	\$ 990.00	
54399	SERVICIOS GENER. Y ARRENDAM. DIVERSOS	\$ -	\$ -	\$ -	\$ -	\$ -	\$ 9,900.00	\$ 7,637.64	\$ -	\$ -	\$ -	\$ -	\$ -	\$ 17,537.64	
544	PASAJES Y VIÁTICOS	\$ -	\$ -	\$ -	\$ -	\$ -	\$ -	\$ 1,118.75	\$ -	\$ -	\$ -	\$ -	\$ -	\$ 1,118.75	
54401	PASAJES AL INTERIOR	\$ -	\$ -	\$ -	\$ -	\$ -	\$ -	\$ 110.00	\$ -	\$ -	\$ -	\$ -	\$ -	\$ 110.00	
54402	PASAJES AL EXTERIOR	\$ -	\$ -	\$ -	\$ -	\$ -	\$ -	\$ 714.50	\$ -	\$ -	\$ -	\$ -	\$ -	\$ 714.50	
54403	VIATICOS POR COMISION INTERNA	\$ -	\$ -	\$ -	\$ -	\$ -	\$ -	\$ 239.25	\$ -	\$ -	\$ -	\$ -	\$ -	\$ 239.25	
54404	VIATICOS POR COMISION EXTERNA	\$ -	\$ -	\$ -	\$ -	\$ -	\$ -	\$ 55.00	\$ -	\$ -	\$ -	\$ -	\$ -	\$ 55.00	
545	CONSULTORIAS ESTUDIOS E INVESTIGACIONES	\$ -	\$ -	\$ -	\$ -	\$ -	\$ -	\$ 275.00	\$ -	\$ -	\$ -	\$ -	\$ -	\$ 275.00	
54501	SERVICIOS MÉDICOS	\$ -	\$ -	\$ -	\$ -	\$ -	\$ -	\$ -	\$ -	\$ -	\$ -	\$ -	\$ -	\$ -	
54503	SERVICIOS JURIDICOS	\$ -	\$ -	\$ -	\$ -	\$ -	\$ -	\$ -	\$ -	\$ -	\$ -	\$ -	\$ -	\$ -	

CODIGO	CONCEPTO	FONDO GENERAL						PRESTAMO INTERNO 0000	FONDOS PROPIOS	FISDL 112	FONDO INS. CRECER JUNTOS	CESC 121	DONACIONES	MINISTERIO DE JUSTICIA	TOTAL
		FODES GENERAL (109)	FODES 120 1.5%	FODES (111) 75%	FODES 110 25%	FODES 125 Deuda publica	FODES 216 FA.M.								
54504	SERVICIOS DE CONTABILIDAD Y AUDITORÍA	\$ -	\$ -	\$ -	\$ -	\$ -	\$ -	\$ -	\$ -	\$ -	\$ -	\$ -	\$ -	\$ -	\$ -
54505	SERVICIOS DE CAPACITACIÓN	\$ -	\$ -	\$ -	\$ -	\$ -	\$ -	\$ -	\$ -	\$ -	\$ -	\$ -	\$ -	\$ -	\$ -
54507	DESARROLLO INFORMATICO	\$ -	\$ -	\$ -	\$ -	\$ -	\$ -	\$ -	\$ 275.00	\$ -	\$ -	\$ -	\$ -	\$ -	\$ 275.00
54508	ESTUDIOS E INVESTIGACIONES	\$ -	\$ -	\$ -	\$ -	\$ -	\$ -	\$ -	\$ -	\$ -	\$ -	\$ -	\$ -	\$ -	\$ -
54599	CONSULTORIAS, ESTUDIOS E INVESTIGACIONES DIVERSAS	\$ -	\$ -	\$ -	\$ -	\$ -	\$ -	\$ -	\$ -	\$ -	\$ -	\$ -	\$ -	\$ -	\$ -
546	TRATAMIENTO DE DESECHOS	\$ -	\$ -	\$ -	\$ -	\$ -	\$ -	\$ -	\$ -	\$ -	\$ -	\$ -	\$ -	\$ -	\$ -
54601	LIMPIEZA DE CALLES	\$ -	\$ -	\$ -	\$ -	\$ -	\$ -	\$ -	\$ -	\$ -	\$ -	\$ -	\$ -	\$ -	\$ -
54602	DEPÓSITOS DE DESECHOS	\$ -	\$ -	\$ -	\$ -	\$ -	\$ -	\$ -	\$ -	\$ -	\$ -	\$ -	\$ -	\$ -	\$ -
54699	SERVICIOS DIVERSOS	\$ -	\$ -	\$ -	\$ -	\$ -	\$ -	\$ -	\$ -	\$ -	\$ -	\$ -	\$ -	\$ -	\$ -
55	GASTOS FINANCIEROS Y OTROS	\$ -	\$ -	\$ -	\$ -	\$ -	\$ -	\$ -	\$ 7,611.31	\$ 840.00	\$ 8,046.40	\$ -	\$ -	\$ -	\$ 16,497.71
553	INTER. Y COMIS. DE EMPRESTITOS INTERNOS	\$ -	\$ -	\$ -	\$ -	\$ -	\$ -	\$ -	\$ -	\$ -	\$ -	\$ -	\$ -	\$ -	\$ -
55302	DE INST. DESCENTRALIZ. NO EMPRESARIALES	\$ -	\$ -	\$ -	\$ -	\$ -	\$ -	\$ -	\$ -	\$ -	\$ -	\$ -	\$ -	\$ -	\$ -
55308	DE EMPRESAS PRIVADAS FINANCIERAS	\$ -	\$ -	\$ -	\$ -	\$ -	\$ -	\$ -	\$ -	\$ -	\$ -	\$ -	\$ -	\$ -	\$ -
555	IMPUESTOS, TASAS Y DERECHOS.	\$ -	\$ -	\$ -	\$ -	\$ -	\$ -	\$ -	\$ -	\$ -	\$ -	\$ -	\$ -	\$ -	\$ -
55501	IMPUESTOS SOBRE LA RENTA	\$ -	\$ -	\$ -	\$ -	\$ -	\$ -	\$ -	\$ -	\$ -	\$ -	\$ -	\$ -	\$ -	\$ -
55599	IMPUESTOS, TASAS Y DERECHOS	\$ -	\$ -	\$ -	\$ -	\$ -	\$ -	\$ -	\$ -	\$ -	\$ -	\$ -	\$ -	\$ -	\$ -
556	SEGUROS COMISIONES Y GASTOS BANCARIOS	\$ -	\$ -	\$ -	\$ -	\$ -	\$ -	\$ -	\$ 7,611.31	\$ -	\$ -	\$ -	\$ -	\$ -	\$ 7,611.31
55601	PRIMAS Y GASTOS DE SEGUROS DE PERSONAS	\$ -	\$ -	\$ -	\$ -	\$ -	\$ -	\$ -	\$ 359.39	\$ -	\$ -	\$ -	\$ -	\$ -	\$ 359.39
55602	PRIMAS Y GASTOS DE SEGUROS DE BIENES	\$ -	\$ -	\$ -	\$ -	\$ -	\$ -	\$ -	\$ 7,213.25	\$ -	\$ -	\$ -	\$ -	\$ -	\$ 7,213.25
55603	COMISIONES Y GASTOS BANCARIOS	\$ -	\$ -	\$ -	\$ -	\$ -	\$ -	\$ -	\$ 38.67	\$ -	\$ -	\$ -	\$ -	\$ -	\$ 38.67
557	OTROS GASTOS CLASIFICADOS	\$ -	\$ -	\$ -	\$ -	\$ -	\$ -	\$ -	\$ -	\$ 840.00	\$ 8,046.40	\$ -	\$ -	\$ -	\$ 8,886.40
55703	MULTAS Y COSTOS JUDICIALES	\$ -	\$ -	\$ -	\$ -	\$ -	\$ -	\$ -	\$ -	\$ -	\$ -	\$ -	\$ -	\$ -	\$ -
55799	GASTOS DIVERSOS	\$ -	\$ -	\$ -	\$ -	\$ -	\$ -	\$ -	\$ -	\$ 840.00	\$ 8,046.40	\$ -	\$ -	\$ -	\$ 8,886.40
56	TRANSFERENCIAS CORRIENTES	\$ -	\$ -	\$ -	\$ -	\$ -	\$ 5,032.50	\$ -	\$ 37,991.79	\$ -	\$ -	\$ -	\$ -	\$ -	\$ 43,024.29
562	TRANSFERENCIAS	\$ -	\$ -	\$ -	\$ -	\$ -	\$ -	\$ -	\$ 35,071.84	\$ -	\$ -	\$ -	\$ -	\$ -	\$ 35,071.84
56201	TRANSFER. CORRIENTES AL SECTOR PÚBLICO	\$ -	\$ -	\$ -	\$ -	\$ -	\$ -	\$ -	\$ 35,071.84	\$ -	\$ -	\$ -	\$ -	\$ -	\$ 35,071.84
563	TRANSFERENCIAS CORRIENTES	\$ -	\$ -	\$ -	\$ -	\$ -	\$ 5,032.50	\$ -	\$ 2,919.95	\$ -	\$ -	\$ -	\$ -	\$ -	\$ 7,952.45
56303	A ORGANISMOS SIN FINES DE LUCRO	\$ -	\$ -	\$ -	\$ -	\$ -	\$ -	\$ -	\$ 1,100.00	\$ -	\$ -	\$ -	\$ -	\$ -	\$ 1,100.00

CODIGO	CONCEPTO	FONDO GENERAL						PRESTAMO INTERNO 0000	FONDOS PROPIOS	FISDL 112	FONDO INS. CRECER JUNTOS	CESC 121	DONACIONES	MINISTERIO DE JUSTICIA	TOTAL
		FODES GENERAL (109)	FODES 120 1.5%	FODES (111) 75%	FODES 110 25%	FODES 125 Deuda publica	FODES 216 FA.M.								
56304	A PERSONAL NATURALES	\$ -	\$ -	\$ -	\$ -	\$ -	\$ 5,032.50	\$ -	\$ 1,819.95	\$ -	\$ -	\$ -	\$ -	\$ -	\$ 6,852.45
56305	BECAS	\$ -	\$ -	\$ -	\$ -	\$ -	\$ -	\$ -	\$ -	\$ -	\$ -	\$ -	\$ -	\$ -	\$ -
61	INVERSIONES EN ACTIVO FIJO	\$ -	\$ -	\$ -	\$ -	\$ -	\$ -	\$ 42,526.75	\$ 407.40	\$ -	\$ -	\$ -	\$ -	\$ -	\$ 42,934.15
611	BIENES MUEBLES	\$ -	\$ -	\$ -	\$ -	\$ -	\$ -	\$ -	\$ 160.60	\$ -	\$ -	\$ -	\$ -	\$ -	\$ 160.60
61101	MOBILIARIOS	\$ -	\$ -	\$ -	\$ -	\$ -	\$ -	\$ -	\$ 160.60	\$ -	\$ -	\$ -	\$ -	\$ -	\$ 160.60
61102	MAQUINARIAS Y EQUIPOS	\$ -	\$ -	\$ -	\$ -	\$ -	\$ -	\$ -	\$ -	\$ -	\$ -	\$ -	\$ -	\$ -	\$ -
61104	EQUIPOS INFORMATICOS	\$ -	\$ -	\$ -	\$ -	\$ -	\$ -	\$ -	\$ -	\$ -	\$ -	\$ -	\$ -	\$ -	\$ -
61105	VEHICULOS DE TRANSPORTE	\$ -	\$ -	\$ -	\$ -	\$ -	\$ -	\$ -	\$ -	\$ -	\$ -	\$ -	\$ -	\$ -	\$ -
61108	HERRAMIENTAS Y REPUESTOS PRINCIPALES	\$ -	\$ -	\$ -	\$ -	\$ -	\$ -	\$ -	\$ -	\$ -	\$ -	\$ -	\$ -	\$ -	\$ -
61199	BIENES MUEBLES DIVERSOS	\$ -	\$ -	\$ -	\$ -	\$ -	\$ -	\$ -	\$ -	\$ -	\$ -	\$ -	\$ -	\$ -	\$ -
612	BIENES INMUEBLES	\$ -	\$ -	\$ -	\$ -	\$ -	\$ -	\$ -	\$ -	\$ -	\$ -	\$ -	\$ -	\$ -	\$ -
61201	TERRENOS	\$ -	\$ -	\$ -	\$ -	\$ -	\$ -	\$ -	\$ -	\$ -	\$ -	\$ -	\$ -	\$ -	\$ -
614	INTANGIBLES	\$ -	\$ -	\$ -	\$ -	\$ -	\$ -	\$ -	\$ 200.00	\$ -	\$ -	\$ -	\$ -	\$ -	\$ 200.00
61403	DERECHOS DE PROPIEDAD INTELECTUAL	\$ -	\$ -	\$ -	\$ -	\$ -	\$ -	\$ -	\$ 200.00	\$ -	\$ -	\$ -	\$ -	\$ -	\$ 200.00
615	ESTUDIOS DE PRE-INVERSION	\$ -	\$ -	\$ -	\$ -	\$ -	\$ -	\$ -	\$ -	\$ -	\$ -	\$ -	\$ -	\$ -	\$ -
61501	PROYECTOS DE CONSTRUCCION	\$ -	\$ -	\$ -	\$ -	\$ -	\$ -	\$ -	\$ -	\$ -	\$ -	\$ -	\$ -	\$ -	\$ -
61599	PROYECTOS Y PROGRAMAS DE INVERSION DIVERSO	\$ -	\$ -	\$ -	\$ -	\$ -	\$ -	\$ -	\$ -	\$ -	\$ -	\$ -	\$ -	\$ -	\$ -
616	INFRAESTRUCTURA	\$ -	\$ -	\$ -	\$ -	\$ -	\$ -	\$ 42,526.75	\$ 46.80	\$ -	\$ -	\$ -	\$ -	\$ -	\$ 42,573.55
61601	VIALES	\$ -	\$ -	\$ -	\$ -	\$ -	\$ -	\$ 42,526.75	\$ -	\$ -	\$ -	\$ -	\$ -	\$ -	\$ 42,526.75
61602	DE SALUD Y SANEAMIENTO AMBIENTAL	\$ -	\$ -	\$ -	\$ -	\$ -	\$ -	\$ -	\$ -	\$ -	\$ -	\$ -	\$ -	\$ -	\$ -
61603	DE EDUCACION Y RECREACION	\$ -	\$ -	\$ -	\$ -	\$ -	\$ -	\$ -	\$ -	\$ -	\$ -	\$ -	\$ -	\$ -	\$ -
61604	DE VIVIENDA Y OFICINA	\$ -	\$ -	\$ -	\$ -	\$ -	\$ -	\$ -	\$ -	\$ -	\$ -	\$ -	\$ -	\$ -	\$ -
61606	ELECTRICAS Y COMUNICACIONES	\$ -	\$ -	\$ -	\$ -	\$ -	\$ -	\$ -	\$ -	\$ -	\$ -	\$ -	\$ -	\$ -	\$ -
61608	SUPERVISION DE INFRAESTRUCTURA	\$ -	\$ -	\$ -	\$ -	\$ -	\$ -	\$ -	\$ -	\$ -	\$ -	\$ -	\$ -	\$ -	\$ -
61699	OBRAS DE INFRAESTRUCTURA DIVERSAS	\$ -	\$ -	\$ -	\$ -	\$ -	\$ -	\$ -	\$ 46.80	\$ -	\$ -	\$ -	\$ -	\$ -	\$ 46.80
71	AMORTIZACION DE ENDEUDAMIENTO PUBLICO	\$ -	\$ -	\$ -	\$ -	\$ -	\$ -	\$ -	\$ -	\$ -	\$ -	\$ -	\$ -	\$ -	\$ -
713	AMORTIZACION EMPRESTITOS INTERNOS	\$ -	\$ -	\$ -	\$ -	\$ -	\$ -	\$ -	\$ -	\$ -	\$ -	\$ -	\$ -	\$ -	\$ -
71308	DE EMPRESAS PRIVADAS FINANCIERAS	\$ -	\$ -	\$ -	\$ -	\$ -	\$ -	\$ -	\$ -	\$ -	\$ -	\$ -	\$ -	\$ -	\$ -

CODIGO	CONCEPTO	FONDO GENERAL						PRESTAMO INTERNO 0000	FONDOS PROPIOS	FISDL 112	FONDO INS. CRECER JUNTOS	CESC 121	DONACIONES	MINISTERIO DE JUSTICIA	TOTAL
		FODES GENERAL (109)	FODES 120 1.5%	FODES (111) 75%	FODES 110 25%	FODES 125 Deuda publica	FODES 216 FA.M.								
72	SALDOS DE AÑOS ANTERIORES	\$ -	\$ 2,438.58	\$ -	\$ -	\$ -	\$ 40,964.01	\$ -	\$ 28,369.13	\$ -	\$ -	\$ -	\$ -	\$ -	\$ 71,771.72
721	CUENTAS POR PAGAR DE AÑOS ANTERIORES GASTOS CORRIENTES	\$ -	\$ 2,438.58	\$ -	\$ -	\$ -	\$ 40,964.01	\$ -	\$ 28,369.13	\$ -	\$ -	\$ -	\$ -	\$ -	\$ 71,771.72
72101	CUENTAS POR PAGAR DE AÑOS ANTERIORES GASTOS CORRIENTES	\$ -	\$ 2,438.58	\$ -	\$ -	\$ -	\$ 40,964.01	\$ -	\$ 28,369.13	\$ -	\$ -	\$ -	\$ -	\$ -	\$ 71,771.72
92	ASIGNACIONES POR APLICAR GASTO CAPITAL	\$ 177.10	\$ -	\$ 201.10	\$ -	\$ -	\$ 10,000.00	\$ -	\$ -	\$ -	\$ -	\$ -	\$ -	\$ -	\$ 10,378.20
991	ASIGNACIONES POR APLICAR GASTO CORRIENTES	\$ 177.10	\$ -	\$ 201.10	\$ -	\$ -	\$ 10,000.00	\$ -	\$ -	\$ -	\$ -	\$ -	\$ -	\$ -	\$ 10,378.20
99101	ASIGNACIONES POR APLICAR GASTO CORRIENTES	\$ 177.10	\$ -	\$ 201.10	\$ -	\$ -	\$ 10,000.00	\$ -	\$ -	\$ -	\$ -	\$ -	\$ -	\$ -	\$ 10,378.20
Total Rubro de Agrupacion		\$ 177.10	\$ 252,651.80	\$ 201.10	\$ -	\$ -	\$ 111,343.75	\$ 42,526.75	\$ 472,639.66	\$ 840.00	\$ 8,046.40	\$ -	\$ -	\$ -	\$ 888,426.56
Total Cuentas Presupuestarias		\$ 177.10	\$ 252,651.80	\$ 201.10	\$ -	\$ -	\$ 111,343.75	\$ 42,526.75	\$ 472,639.66	\$ 840.00	\$ 8,046.40	\$ -	\$ -	\$ -	\$ 888,426.56
Total Objetos Especificos		\$ 177.10	\$ 252,651.80	\$ 201.10	\$ -	\$ -	\$ 111,343.75	\$ 42,526.75	\$ 472,639.66	\$ 840.00	\$ 8,046.40	\$ -	\$ -	\$ -	\$ 888,426.56



**MUNICIPIO DE
CUSCATLÁN SUR**

MUNICIPIO DE CUSCATLÁN SUR
DEPARTAMENTO DE CUSCATLÁN

ACUERDO MUNICIPAL.



MUNICIPIO DE
CUSCATLÁN SUR

EL INFRASCRITO SECRETARIO DEL CONCEJO MUNICIPAL DEL MUNICIPIO DE CUSCATLÁN SUR, DEPARTAMENTO DE CUSCATLÁN,

CERTIFICA: Que en el Acta número **CUATRO**, de la Sesión Extraordinaria celebrada por el Concejo Municipal de Cuscatlán Sur, Departamento de Cuscatlán, a las trece horas del día **VEINTIOCHO DE MAYO DE DOS MIL VEINTICUATRO**, se encuentra el **ACUERDO** que literalmente dice:

ACUERDO NÚMERO SEIS. El Concejo Municipal considerando:

- I) Que, de conformidad al artículo 203 inciso primero; que dice: "*Los Municipios serán autónomos en lo económico, en lo técnico y en lo administrativo, y se regirán por un Código Municipal, que sentará los principios generales para su organización, funcionamiento y ejercicio de sus facultades autónomas.*" Y artículo 204 numeral tercero que dice: "*La autonomía del Municipio comprende: Gestionar libremente la materia de su competencia.*" ambas disposiciones de la Constitución de la Republica."
- II) Que el Código Municipal en su artículo 30 numeral 7 literalmente establece: "*Son facultades del Concejo: Elaborar y aprobar el Presupuesto de Ingresos y Egresos del Municipio.*"
- III) Que, de conformidad a la Ley Especial Para la Reestructuración Municipal artículo 1 inciso cuarto, se ha delimitado la distribución de los municipio y distritos, quedando para el municipio de Cuscatlán Sur de la Siguiete Manera: 1) Distrito Cojutepeque, 2) Distrito San Rafael Cedros, 3) Distrito Candelaria, 4) Distrito Monte San Juan, 5) Distrito el Carmen, 6) Distrito San Cristóbal, 7) Distrito Santa Cruz Michapa, 8) Distrito San Ramón, 9) Distrito El Rosario, 10) Distrito Santa Cruz Analquito.
- IV) Que, el artículo 9 de la Ley Especial de Transición Para la Reestructuración Municipal, establece: "*Sin perjuicio de lo establecido en el Art. 72 del Código Municipal, las nuevas autoridades municipales deberán formular y aprobar el presupuesto de ingresos y egresos para el municipio y sus distritos que les permita operar durante el período del 1 de mayo al 31 de diciembre de 2024. No obstante, lo anterior; durante el mes de mayo de 2024, los Concejos Municipales podrán utilizar los presupuestos aprobados por los anteriores municipios a efectos de continuar con la gestión municipal en cada distrito.*"
- V) Que, por acuerdo número treinta y dos de la sesión ordinaria número uno de fecha uno de mayo de 2024 se ratificó el presupuesto existente en los once distritos que conforman Cuscatlán Sur para el mes de mayo del corriente año y se reiteró a la Encargada de Presupuesto de Cuscatlán Sur que elaborase y presentara el presupuesto de ingresos y egresos del municipio Cuscatlán Sur que comprende de los meses de junio a diciembre del presente ejercicio fiscal para su respectiva aprobación.
- VI) Que, ante la inminente necesidad de adaptar la administración Municipal a dicha normativa para el funcionamiento de cada unidad en los distritos, y la satisfacción de las necesidades y servicios a la población, es necesario dar cumplimiento a los respectivos lineamientos.



**MUNICIPIO DE
CUSCATLÁN SUR**

POR TANTO. El Concejo Municipal en uso de las facultades que legales y por unanimidad **ACUERDA:** 1) Aprobar el presupuesto de ingresos y egresos y sus disposiciones generales para el municipio de Cuscatlán Sur para el ejercicio fiscal 2024, presentado por la Encargada de Presupuesto de Cuscatlán Sur, el cual forma parte integra de la presente, de conformidad al detalle siguiente:

ALCALDIA MUNICIPAL DE CUSCATLAN SUR
PRESUPUESTO MUNICIPAL
Del 01 de Mayo al 31 de Diciembre de 2024
(Expresado en dólares de los Estados Unidos de América)

CODIGO	INGRESOS	CODIGO	EGRESOS
11	IMPUESTOS \$ 842,801.86	51	REMUNERACIONES \$ 5,102,749.54
12	TASAS Y DERECHOS \$ 2,563,964.58	54	ADQUISICION DE BIENES Y SERVICIOS \$ 5,172,279.88
14	VENTA DE BIENES Y SERVICIOS \$ 335,980.01	55	GASTOS FINANCIEROS Y OTROS \$ 1,616,395.29
15	INGRESOS FINANCIEROS Y OTROS \$ 514,446.26	56	TRANSFERENCIAS CORRIENTES \$ 260,203.93
16	TRANSFERENCIAS CORRIENTES \$ 6,240,028.62	61	INVERSIONES EN ACTIVO FIJO \$ 3,830,511.64
22	TRANSFERENCIAS DE CAPITAL \$ 10,540.00	71	AMORTIZACION DE ENDEUDAMIENTO PUBLICO \$ 837,148.16
31	ENDEUDAMIENTO PUBLICO \$ 577,426.60	72	SALDOS DE AÑOS ANTERIORES \$ 119,253.19
32	SALDOS DE AÑOS ANTERIORES \$ 6,801,631.20	99	ASIGNACIONES POR APLICAR \$ 948,277.50
TOTAL DE INGRESOS \$ 17,886,819.13		TOTAL DE INGRESOS \$ 17,886,819.13	

2) Aprobar el presupuesto de ingresos y egresos presentado por la Encargada de Presupuesto de Cuscatlán Sur para cada uno de los distritos que conforman Cuscatlán Sur, el cual forma parte integra de la presente, de conformidad al detalle siguiente:

ALCALDIA MUNICIPAL DE CUSCATLAN SUR
PRESUPUESTO MUNICIPAL
Del 01 de Mayo al 31 de Diciembre de 2024
(Expresado en dólares de los Estados Unidos de América)

Distrito	Monto
Distrito Cojutepeque.	\$ 6,848,454.40
Distrito Tenancingo.	\$ 998,457.47
Distrito Candalaria.	\$ 578,819.46
Distrito Monte San Juan.	\$ 580,415.78
Distrito El Rosario.	\$ 711,000.76
Distrito San Ramón.	\$ 403,728.07



MUNICIPIO DE
CUSCATLÁN SUR

Distrito San Cristóbal.	\$	630,638.36
Distrito Santa Cruz Analquito.	\$	224,829.05
Distrito Santa Cruz Michapa.	\$	654,155.21
Distrito San Rafael Cedros.	\$	1,265,054.90
Distrito El Carmen.	\$	888,426.56
Cuscatlán Sur.	\$	8,218,710.78
TOTAL	\$	17,886,819.13

Informar la presente resolución a la Encargada de Presupuesto y sus delegados distritales, Gerente General, Contador Municipal, Gerente Financiera, y Tesorero Municipal. *Certifíquese y comuníquese para los efectos legales y contables correspondientes.*- ILEGIBLE., ILEGIBLE., O.P., R.H.C. ILEGIBLE., O.A.Servellon D.E.F.P., ILEGIBLE., M.R., E.A.C.martinez., ILEGIBLE, Secretario Municipal "*****" RUBRICADAS.

ES CONFORME, con su original con el cual se confrontó debidamente en la Alcaldía Municipal de Cuscatlán Sur, a los veintinueve días del mes de mayo de dos mil veinticuatro.

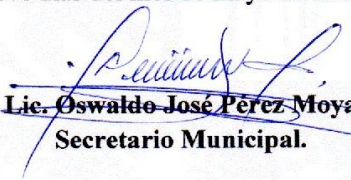
Lic. Oswaldo José Pérez Moya
Secretario Municipal.



SECRETARIO
MUNICIPAL

6ta Calle Oriente y 6ta Av. Sur, Barrio San Juan
Cuscatlán Sur, Distrito de Cojutepeque
Tel.: 2398-871



**MUNICIPIO DE
CUSCATLÁN SUR**

MUNICIPIO DE CUSCATLÁN SUR

DEPARTAMENTO DE CUSCATLÁN

PRESUPUESTO DE INGRESOS Y EGRESOS

POR AREAS DE GESTION AÑO 2024

DISPOSICIONES GENERALES DEL
PRESUPUESTO.

DECRETO No. UNO

**EL CONCEJO MUNICIPAL DE LA ALCALDÍA MUNICIPAL DE CUSCATLAN SUR, DEL
DEPARTAMENTO DE CUSCATLÁN.**

CONSIDERANDO:

- I. Que la autonomía del municipio comprende decretar su presupuesto de Ingresos y Egresos, según lo establece en el Art. 203 y ordinal 2ª del Art. 204 de la Constitución de la República de El Salvador.
- II. Que el art. 3 ordinal Segundo, Art. 72 al 88 del código municipal, facultan a los municipios a desarrollar su actuación administrativa y de gobierno, por un presupuesto de Ingresos y Egresos para un ejercicio fiscal, en el cual a su vez comprenderá las disposiciones generales de administración de este.
- III. Que según el numeral 7 del art. 30 del código municipal, establece como una facultad del concejo municipal, elaborar y aprobar el presupuesto de ingresos y egresos del municipio.
- IV. Que en el numeral V del Subsistema de Presupuesto del "Manual Técnico del Sistema de Administración Financiera Integral" SAFI.
- V. Que la Ley Especial de Transición para la Reestructuración Municipal en su Art.9 establece que las nuevas autoridades municipales deberán formular y aprobar el presupuesto de ingresos y egresos para el municipio y sus distritos que les permita operar durante el periodo del 1 de mayo al 31 de diciembre de 2024.

POR TANTO,

En uso de sus facultades constitucionales y municipales.

DECRETA:

**PRESUPUESTO MUNICIPAL DE INGRESOS Y EGRESOS, PARA EL EJERCICIO
FISCAL QUE INICIA EL UNO DE MAYO Y FINALIZA EL TREINTA Y UNO DE
DICIEMBRE DE DOS MIL VEINTICUATRO.**

Art. 1. Apruébese el Presupuesto Municipal de Ingresos y Egresos con sus disposiciones generales en el cual se aplicará el enfoque del sistema de Contabilidad Gubernamental y por áreas de gestión para mostrar con mayor claridad y en forma específica el origen y destino de los recursos tal como se plantea a continuación.

**CUADRO RESUMEN
PRESUPUESTO DE INGRESOS
CLASIFICACION POR RUBRO DE INGRESOS
EN DOLARES DE LOS ESTADOS UNIDOS DE AMERICA**

CODIGO	INGRESOS	
11	IMPUESTOS	\$ 842,801.86
12	TASAS Y DERECHOS	\$ 2563,964.58
14	VENTA DE BIENES Y SERVICIOS	\$ 335,980.01
15	INGRESOS FINANCIEROS Y OTROS	\$ 514,446.26
16	TRANSFERENCIAS CORRIENTES	\$ 6240,028.62
22	TRANSFERENCIAS DE CAPITAL	\$ 10,540.00
31	ENDEUDAMIENTO PUBLICO	\$ 577,426.60
32	SALDOS DE AÑOS ANTERIORES	\$ 6801,631.20
TOTAL DE INGRESOS		\$ 17886,819.13

**CUADRO RESUMEN
PRESUPUESTO DE INGRESOS
CLASIFICACION POR RUBRO DE EGRESOS
EN DOLARES DE LOS ESTADOS UNIDOS DE AMERICA**

CODIGO	EGRESOS	
51	REMUNERACIONES	\$ 5102,749.54
54	ADQUISICION DE BIENES Y SERVICIOS	\$ 5172,279.88
55	GASTOS FINANCIEROS Y OTROS	\$ 1616,395.29
56	TRANSFERENCIAS CORRIENTES	\$ 260,203.93
61	INVERSIONES EN ACTIVO FIJO	\$ 3830,511.64
71	AMORTIZACION DE ENDEUDAMIENTO PUBLICO	\$ 837,148.16
72	SALDOS DE AÑOS ANTERIORES	\$ 119,253.19
99	ASIGNACIONES POR APLICAR	\$ 948,277.50
TOTAL DE EGRESOS		\$ 17886,819.13

El Presupuesto de Ingresos y Egresos del periodo 01 mayo al 31 diciembre 2024, queda sujeto a las Normas Generales de Contabilidad Gubernamental, señaladas en el título V y VI, respecto a las transferencias que traslade el Gobierno Central y los procedimientos nuevos que emita el ministerio de Hacienda, dentro del marco de la reestructuración municipal, al ser el ente rector de la misma.

**“DISPOSICIONES GENERALES DEL PRESUPUESTO MUNICIPAL DE
INGRESOS Y EGRESOS” DISPOSICIONES FUNDAMENTALES**

Art. 2. Las presentes disposiciones generales, constituyen las normas complementarias, explicativas o necesarias para la ejecución del presupuesto Municipal de ingresos y egresos del palacio municipal de la Alcaldía Municipal de CUSCATLAN SUR, las cuales serán aplicables a todas las operaciones que la municipalidad realice.

Si hubiera contradicción o conflicto de las presentes disposiciones generales del presupuesto con acuerdos, ordenanzas, reglamentos o cualquier otra disposición emitida por la municipalidad o que en el futuro esta emitiera prevalecerán las presentes disposiciones.

Art. 3. El registro y el control de la ejecución del presente Presupuesto se realizará a través del Sistema de Administración Financiera Municipal (SAFIM) implementado por la Dirección General de Contabilidad Gubernamental del Ministerio de Hacienda, atendiendo la normativa y las disposiciones legales aplicables, para satisfacer las necesidades de información y documentación de las operaciones, facilitar el control que ejercerán tanto la Auditoría Interna, Firms Privadas de Auditoría y la Corte de Cuentas de la República.

DE LA FORMULACION

Art. 4. La elaboración del Presupuesto correspondiente al periodo de mayo-diciembre 2024 deberá iniciarse con la suficiente anticipación, conformando la comisión especial de presupuesto y asignando responsabilidades dentro del proceso de formulación a todas las jefaturas de las distintas dependencias municipales, procurando conciliar las demandas de recursos con los objetivos y metas presupuestadas en el plan de trabajo que se elabore y apruebe, para someterlo a consideración del concejo municipal, en este deberán estar incorporados los presupuestos de cada una de las unidades Presupuestarias y líneas de trabajo.

DE LA EJECUCIÓN DEL PRESUPUESTO

Art. 5. El Presupuesto Municipal se ejecutará en base a los devengamientos; es decir, que se conocerán los recursos y obligaciones en el momento en que se generen, independientemente de cuando se perciban o cuando se paguen.

No podrán contraerse compromisos, sin antes asignar fondos para cada partida presupuestaria.

Las presentes Disposiciones Generales son parte de los documentos técnicos que identifican los criterios, normas y procedimientos que regularán el proceso de ejecución presupuestaria.

La Alcaldesa Municipal, delegará la coordinación de actividades en la Gerencia financiera, para la integración de registros e información con las demás unidades administrativas y financieras, a fin de que interactúen conjuntamente en dicho proceso.

El Concejo Municipal de Cuscatlán Sur podrá aprobar la ejecución de proyectos sociales e infraestructura a nivel Municipal para poder invertir en uno o más distritos cuando considere conveniente, sin importar la fuente de los fondos.

Para la ejecución de proyectos sociales e infraestructura se deberá aperturar una cuenta bancaria en la institución financiera que se considere conveniente, excepto los proyectos que se ejecuten por modalidad de costo por inversión.

Art. 6. El/la Encargado/a de Presupuesto General del Municipio de Cuscatlán Sur, informará mensualmente al Concejo Municipal de la Ejecución Presupuestaria de ingresos y egresos, desarrollada en el municipio de Cuscatlán Sur y por cada uno de los distritos quienes serán los delegados de los mismos quienes deberán remitir a la gerencia general mensualmente informes de la ejecución presupuestaria desarrollada en sus distritos a fin de poder evaluar la forma en que se está conduciendo la municipalidad.

DE LOS CREDITOS PRESUPUESTARIOS

Art. 7. Todo compromiso legalmente adquirido disminuye la disponibilidad presupuestaria, por tanto, no se podrá incurrir en gasto alguno sin afectar dicha disponibilidad; tampoco podrán efectuarse pagos a cuenta de una asignación que estuviere agotada.

DE LA ADMINISTRACIÓN DE LOS CREDITOS PRESUPUESTARIOS

Art. 8. La disponibilidad presupuestaria se administrará con orden y economía; no deberán comprometerse sino en la medida estrictamente necesaria para obtener un financiamiento ordenado y económico de la Administración Municipal.

DE LA UTILIZACIÓN DE LA ASIGNACIÓN

Art. 9. Las asignaciones presupuestarias deberán ser utilizadas en la forma que la haya aprobado el Concejo Municipal; cada asignación deberá estar disponible solo durante el ejercicio fiscal a que corresponda, y se utilizará únicamente para los propósitos establecidos y hasta la cantidad indicada, excepto cuando la asignación haya sido modificada por decreto legalmente aprobado.

Para efectuar una asignación que no tenga saldo disponible, deberá ser reforzada mediante reprogramación presupuestaria; el cual deberá ser realizada por la persona responsable de la unidad de Presupuesto.

Queda facultado para que el/la encargado/a de la Unidad de Presupuesto General, realice ajustes presupuestarios de egresos en el ámbito de objeto específico de gastos, dentro de una misma unidad presupuestaria, así como también para que emita las disponibilidades presupuestarias previamente a la adquisición de bienes y servicios, así mismo queda facultado para realizar las reprogramaciones y reformas al presupuesto municipal 2024, que sean necesarias.

Art. 10. La disponibilidad presupuestaria aprobada para un egreso es una limitación al mismo; pero no necesariamente implica la utilización de la asignación completa; los sobrantes de las asignaciones no podrán utilizarse en otras partidas presupuestarias, sin previo acuerdo del Concejo Municipal.

SALDOS PENDIENTE DE PAGO DEBEN CONSIGNARSE EN EL EJERCICIO SIGUIENTE

Art. 11. Cuando una obra, proyecto o compromiso no se termine o liquide en el ejercicio del presupuesto vigente y estos exigieren continuidad, los saldos deberán ser trasladados al presupuesto del ejercicio siguiente en las asignaciones respectivas. Si las obras, proyectos o compromisos no requieren continuidad, el Concejo Municipal resolverá lo más conveniente.

VENCIMIENTO DE ASIGNACIÓN Y CUOTA

Art. 12. Las asignaciones presupuestarias que al término del ejercicio fiscal no hayan sido utilizadas, caducarán y los saldos de estas serán liquidados en el ejercicio fiscal para el cual fueron consideradas.

VIGENCIA DEL PRESUPUESTO MUNICIPAL

Art. 13. El Presente Presupuesto tendrá vigencia de ocho meses comprendido entre el 01 de mayo al 31 de diciembre de dos mil veinticuatro, la fecha máxima para la liquidación del presupuesto será el 31 de enero del año 2025.

FONDO CIRCULANTE

Art. 14. Con el objeto de atender gastos de menor cuantía o de carácter urgente, el concejo municipal constituirá un fondo circulante o de baja cuantía para Cuscatlán Sur, hasta por

una cantidad mensual de un mil con 00/100 dólares (\$5,000.00) de los Estados Unidos de América; todos los gastos cubiertos por el encargado/a de dichos fondos, estarán regulados por lo establecido en el respectivo reglamento de uso autorizado por el Concejo Municipal.

En dichos gastos no podrán exceder el límite establecido en el Reglamento que para tal efecto emita el concejo municipal, los recibos y las facturas deberán ser emitidos a nombre de ALCALDIA MUNICIPAL DE CUSCATLAN SUR

El encargado del fondo no podrá pagar recibos o facturas que no sean emitidos a favor del Fondo Circulante de Cuscatlán sur (baja cuantía).

Los íntegros al fondo por pagos y gastos efectuados, se harán en la medida en que los fondos sean erogados; la liquidación del fondo circulante se hará al final del ejercicio, para lo cual el encargado/a deberá subirla al sistema de COMPRASAL (en los primeros cinco días hábiles del mes siguiente) y presentar a la unidad de tesorería los recibos, facturas, o respaldos de lo erogado; así como el efectivo remanente, a fin de ser reintegrada la totalidad de los fondos asignados.

El encargado de manejar dichos fondos será designado por el Concejo Municipal, según lo establecido en el artículo 93 del código municipal.

El Auditor Interno deberá hacer arquezos periódicos al fondo en forma aleatoria, de conformidad a lo establecido en el Plan de Trabajo de la Unidad de Auditoría Interna y reportar inmediatamente cualquier anomalía, faltante o sobrante.

DE LOS NOMBRAMIENTOS DE FUNCIONARIOS, EMPLEADOS Y OTROS COMPROMISOS

Art. 15. El Concejo Municipal o alcaldesa municipal en su caso, no podrá hacer nombramiento de funcionarios o empleados, ni adquirir compromisos económicos, si no existe asignación presupuestaria que ampare el egreso o cuando ésta fuere insuficiente. Tampoco podrá pagar con cargo a una asignación de egresos, que corresponda a otra clase de gastos.

Los funcionarios que contravengan lo dispuesto en el inciso anterior responderán con sus bienes por los sueldos pagados o compromisos económicos adquiridos.

DE LOS NOMBRAMIENTOS Y LICENCIAS.

Art. 16. Queda obligado el Concejo Municipal a emitir acuerdos relacionados con el nombramiento, licencia o cancelación de funcionarios y empleados o cualquier otro movimiento de personal, que afecte los créditos presupuestarios.

CONTROL DE ASISTENCIA

Art. 17. Todos/as los Empleados/as de CUSCATLAN SUR cuyo trabajo sea Administrativo, (a excepción de aquellos que estén autorizados por el Concejo Municipal), tendrá la obligación de marcar según sistema de control por sistema de huella el cual se encuentra instalado en el Palacio Municipal Distrito de Cojutepeque, cumpliendo el horario establecido de trabajo siendo: Por la Mañana de las 8:00 a las 12:30 horas y por la tarde de 13:30 a las 16:20 horas. Se concederá como tiempo de tolerancia un límite de quince minutos en llegadas tardías por cada mes calendario. El/La empleado/a que acumule más de quince minutos en llegadas tardías se le aplicara el descuento en su pago mensual, el cual el/La Gerente de Talento Humano informara a la Gerencia General para que autorice aplicar el descuento correspondiente.

Art. 18. Cuando un empleado de Cuscatlán Sur asista a una Capacitación o se traslade aun Distrito y no pueda marcar su Asistencia, presentará a su jefe inmediato la invitación o bitácora de salidas firmada y sellada por el Jefe de Distrito. El empleado debe informar al jefe de Recursos Humanos para que pueda llevar ese control y la razón de por qué no está marcando el control de asistencia por haber asistido al evento o verificación al Distrito.

Art. 19. Se dispensará de que no marquen su asistencia por la relevancia de sus cargos, el alcance de su supervisión en los once distritos y ser cargos sin hora real de entrada ni de salida a los siguientes funcionarios: Alcaldesa Municipal, Síndico Municipal, Gerente General, Secretario Municipal, Asistente del despacho municipal, Seguridad 1 y Seguridad 2.

RESPONSABILIDADES DE FUNCIONARIOS Y EMPLEADOS

Art. 20. Todo funcionario o empleado encargado de recibir, custodiar o pagar bienes o valores municipales o cuyas atribuciones permitan o exijan su tenencia, será responsable de dolo o culpa, por la pérdida, daño, abuso, empleo o pago ilegal de ellos. En consecuencia, será obligatoria la formulación de inventarios parciales.

Art. 21. El funcionario o empleado que en nombre de la municipalidad contraiga deudas o compromisos de cualquier naturaleza, en contra de las leyes y reglamentos o sin autorización legal, será exclusivamente responsable ante los acreedores correspondientes,

y además será suspendido del ejercicio de sus funciones hasta por un mes sin goce de sueldo; en caso de reincidencia y si el hecho fuere delictuoso, será destituido. Cuando se tratare de un miembro del Concejo Municipal, éste quedará en la obligación de responder; si no cumpliera o reincidiera, el Concejo procederá a la suspensión correspondiente.

Art. 22 Se faculta a la Sra. Alcaldesa Municipal para que ordene al Tesorero/a Municipal, pagar los sueldos de los/as funcionarios/as y empleados/as de la administración municipal de Cuscatlán Sur hasta con diez días hábiles de anticipación a su vencimiento, cuando lo permita las condiciones económicas de la municipalidad.

Si por atención a lo establecido en el inciso anterior, se legalizara recibo o planilla, y después de cancelado el sueldo o salario dejare el servidor o servidora municipal su cargo o faltare a su trabajo por licencia sin goce de sueldo, o sin causa justificada, el tesorero estará en la obligación de ordenar que se haga el descuento correspondiente al funcionario/a o empleado/a, al momento de efectuar el pago; pero si el pago ya se hubiera efectuado, el descuento se hará del sueldo o salario del mes siguiente.

Si después de pagado un sueldo con la anticipación que permite este artículo, el funcionario/a o empleada/o falleciere o fuera separado del servicio antes de lo transcurrido el tiempo a que se refiere dicho sueldo, este se considera efectivamente devengado.

A las personas que se les haya encomendado el manejo de fondos y otros bienes municipales deberán rendir fianza.

Art. 23. El Concejo Municipal podrá autorizar a la Gerencia de Talento Humano y Tesorería Municipal para que se efectúen descuentos en los sueldos o salarios de funcionarios, empleados o empleadas, trabajadores y trabajadoras municipales de Cuscatlán Sur por el detrimento en los bienes o valores ocasionados por estos, o donde se determine la responsabilidad de estos en el mismo, sea por negligencia, imprudencia, impericia, dolo, culpa o inexperiencia de los servidores municipales que los tuvieron a su cargo, el momento del perjuicio, el descuento se hará en proporción a la remuneración respectiva, y la cantidad que debe pagarle a la Municipalidad, sobre el objeto o herramienta pérdida y/o deteriorada, hasta completar el pago o reparación del daño causado, será reconocida como ingreso en el específico que corresponda; también se faculta a la Gerencia de Talento Humano y Tesorería Municipal para ordenar descuentos en los sueldos y salarios de los servidores municipales, por responsabilidades o multas establecidas para la Corte de Cuentas de la República, o cualesquiera otras responsabilidades derivadas del manejo de fondos, valores, especies y otros bienes municipales o por anticipos otorgados, por cantidades no liquidadas

y por sueldos o salarios percibidos indebidamente; siempre en una proporción que no exceda del veinte por ciento (20%) de la respectiva remuneración mensual del servidor municipal o indemnización a percibir por retiro voluntario .

Se autoriza a los mismos, para que, al efectuar el pago de los sueldos y salarios de los servidores municipales, efectúe en ellos o ellas las retenciones correspondientes a cuotas sociales y de amortización a préstamos en instituciones financieras, toda previa autorización legal del interesado o interesada, y mediante las constancias y procedimientos legales correspondientes.

DE LA DIETA DE LOS MIEMBROS DEL CONCEJO MUNICIPAL Y SALARIO DEL ALCALDE MUNICIPAL.

Art. 24. Al alcalde tiene derecho a la remuneración mensual, de tres mil seiscientos noventa y siete mil 00/100 dólares de los Estados Unidos de América (\$3,697.00) y no tendrá derecho al pago de dietas por las sesiones a las que asista en calidad de miembro del concejo, cobrará además GASTOS DE REPRESENTACION MENSUAL, por un monto de un mil 00/100 dólares de los Estados Unidos de América (\$1,000.00).

El regidor/a propietario/a o Suplente que en un dado caso sustituya a la Srita. Alcaldesa con goce de sueldo, no cobrará dietas por las sesiones a que asista ya que tendrá asignado el sueldo como alcalde en funciones y responderá por los acuerdos tomados en esa sesión.

Art. 25. Los regidores propietarios/as y suplentes devengarán Un Mil Doscientos con 00/100 (\$1,200.00) dólares de los Estados Unidos de América mensual en calidad de dietas por asistencia a las sesiones; estas no podrán exceder de cuatro sesiones en el mes, siendo este el número máximo a pagar para el año dos mil veinticuatro, si no asistiere a una sesión se le descontara el importe de \$ 300.00 por sesión no asistida”.

El Síndico Municipal devengará un salario mensual de dos mil seiscientos 00/100 dólares (\$2,600.00) de los Estados Unidos de América.

Los Empleados, El Alcalde y Síndico Municipal de Cuscatlán Sur tendrán derecho a aguinaldo según disponibilidad financiera.

GASTOS DE FUNCIONAMIENTO DE LOS CUALES NO ES NECESARIO ACUERDO O RESOLUCION

Art. 26. Para los efectos de ejecución y control de presupuesto, se entenderán por gastos fijos, los que se pagan en forma mensual, que serán autorizados por el Alcalde Municipal,

tales como: las remuneraciones a los y las concejales, los sueldos y los salarios de los trabajadores y empleados permanentes; los contratados eventualmente, así como los jornaleros que se pagan por contrato de remuneración diaria o por hora con partida fija; pago adicionales de los empleados administrativos que laboren en los días sábados, las aportaciones patronales pagadas a las instituciones de seguridad social públicas y privadas (ISSS, INSAFORP, IPSFA, INPEP, FSV, AFP'S); los servicios básicos tales como energía eléctrica, agua, telecomunicaciones, internet que se reciban en inmuebles propiedad de la municipalidad, y de los recibidos en inmuebles; y los gastos originados por medio del fondo circulante, compras de chequeras, comisiones por certificación de cheques, estados de cuenta y otros cargos de menor cuantía que genera el sistema financiero; combustible y lubricantes, papelería en general y artículos de escritorio, pago de relleno sanitario por disposición final de desechos sólidos, todos siempre y cuando cumplan con las formalidades que la ley solicita.

Art. 27. Para el pago de los gastos fijos mencionados, salarios, reintegros al fondo circulante y otros mencionados en el artículo anterior, no será necesaria la aprobación específica del Concejo Municipal y bastará con el Dese de Alcalde y Visto Bueno de Sindico y existen disponibilidad presupuestaria y financiera para efectuarlos.

Art. 28. Un egreso deberá poseer disponibilidad presupuestaria, documentación suficiente y competente que lo ampare, además los bienes o servicios que se cancelan deberán estar recibidos por la municipalidad, y estar aprobados por el concejo municipal.

RESPONSABILIDAD DE LOS REFRENDARIOS DE CHEQUES

Art. 29. Los refrendarios de cheques son responsables solidarios con el tesorero, por el valor de los cheques que refrende, en el caso que estos no estén respaldados por los comprobantes de egresos correspondientes.

CUSTODIA DE INGRESOS

Art. 30. Todo funcionario o empleado encargado de recibir, custodiar o pagar bienes o valores municipales cuyas atribuciones permitan o exijan su tenencia, será responsable de dolo o culpa por la pérdida, daño, abuso, empleo o pago ilegal de ellos, para el devengamiento y percepción de los ingresos en efectivo, será necesaria la elaboración del recibo de ingreso correspondiente, de manera que no se podrá pagar valor alguno sin que se extienda el recibido en la forma legal y cuyo pago no este contemplado en la ley.

Art. 31. En el caso de las transferencias de FODES y/o transferencias bajo la modalidad de Libre Disponibilidad, Fondos de Apoyo Municipal, se tomará como base la hoja de asignación proporcionada por la Dirección General de Tesorería y si al momento de elaborar el presupuesto no se cuanta con dicha información se realizarán las estimaciones de conformidad a las asignaciones del año anterior y ser ajustadas a partir de 01 de enero de cada año.

Art. 32. No serán permitidos en los recibidos de ingresos, así como cualquier otro documento que ampare cantidades de dinero pagadas con tachaduras, borraduras o enmendaduras, si estas no han sido salvadas ante de las firmas con la debida claridad en el recibo o documento correspondiente.

Art. 33. Las transferencias realizadas del Municipio a los distritos deben ser respaldadas por un recibo de ingreso emitido por el Delegado de Tesorería de cada Distrito con el específico presupuestario de ingreso 16201 y cuando estas sean del Distrito al Municipio será con el específico de egresos 56201 siendo indispensable presentarse firmadas y selladas al Tesorero Municipal.

COMPRAS, CONTRATACIONES Y SUMINISTROS

Art. 34. Las obras, bienes y servicios de la municipalidad, deberán quedar reflejadas en el Plan Anual de Compras Institucionales del año 2024 que para tal efecto exige la Ley de Compras Públicas (LCP), de tal forma no podrá adquirirse o contratarse obras, bienes y servicios que no estén incluidas en el presupuesto de gastos o plan anual de compras.

DE LOS CONTRATOS O SUMINISTROS.

Art. 36. Cuando se disponga a realizar adquisiciones y contrataciones de bienes y servicios para la municipalidad o la construcción de obras, se estará sujeto a lo dispuesto en la Ley de Compras Públicas (LCP), siendo responsabilidad de dar cumplimiento a dicha normativa el/la jefe de la Unidad de Compras Públicas (UCP).

DE LAS INDEMNIZACIONES.

Art. 37. Cuando un empleado decidiera retirarse de sus labores de manera voluntaria se considerará lo establecido en la Ley de Carrera Administrativa Municipal, por renuncia voluntaria, esto será tanto para personal de carrera, contrato y personal de confianza excluido de la Ley de la Carrera Administrativa. Prevalciendo la norma que más convenga

a los intereses del empleado/a. hasta que se cree el reglamento interno de trabajo del Palacio Municipal de CUSCATLAN SUR

Art. 38. El presente decreto tendrá aplicación a partir de un día después de haber sido discutido y aprobado por el Concejo Municipal, en razón de la transición municipal.

Publíquese de conformidad con la Ley.

DADO EN LA ALCALDÍA MUNICIPAL DE CUSCATLAN SUR, DEPARTAMENTO DE CUSCATLÁN, A LOS 28 DIAS DEL MES DE MAYO DE 2024



Lic. Guadalupe Del Carmen Martínez Campos.
Alcaldesa Municipal.

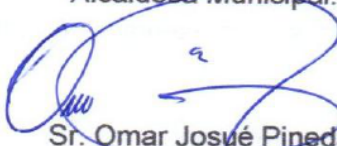

Lic. Jesús Alfredo Pérez Juárez.
Síndico Municipal.



Sr. Omar Josué Pineda.
Primer Regidor Propietario.



Sra. Rosa Elba Cartagena De Hernández.
Segunda Regidora Propietario.

Dr. Carlos Alberto Marroquín Cruz.
Tercer Regidor Propietario.



Lic. Oscar Armando Servellon López.
Cuarto Regidor Propietario.

Lic. Daniel Eduardo Flores Palacios.
Primer Regidor Suplente.

Licda. Maritza Isabel Molina De Zamora.
Segunda Regidora Suplente.

Dr. Walter Edgardo Méndez Ramírez.
Tercer Regidor Suplente.

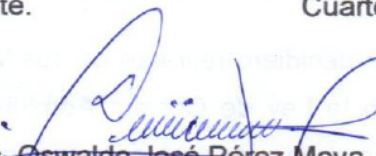
Sr. Hernán Alfredo Carpio Martínez.
Cuarto Regidor Suplente.

Lic. Oswaldo José Pérez Moya.
Secretario Municipal.

