Organigrama Institucional de la Municipalidad de San Salvador Este

Año 2024

Vigente a partir del 01 de mayo de 2024

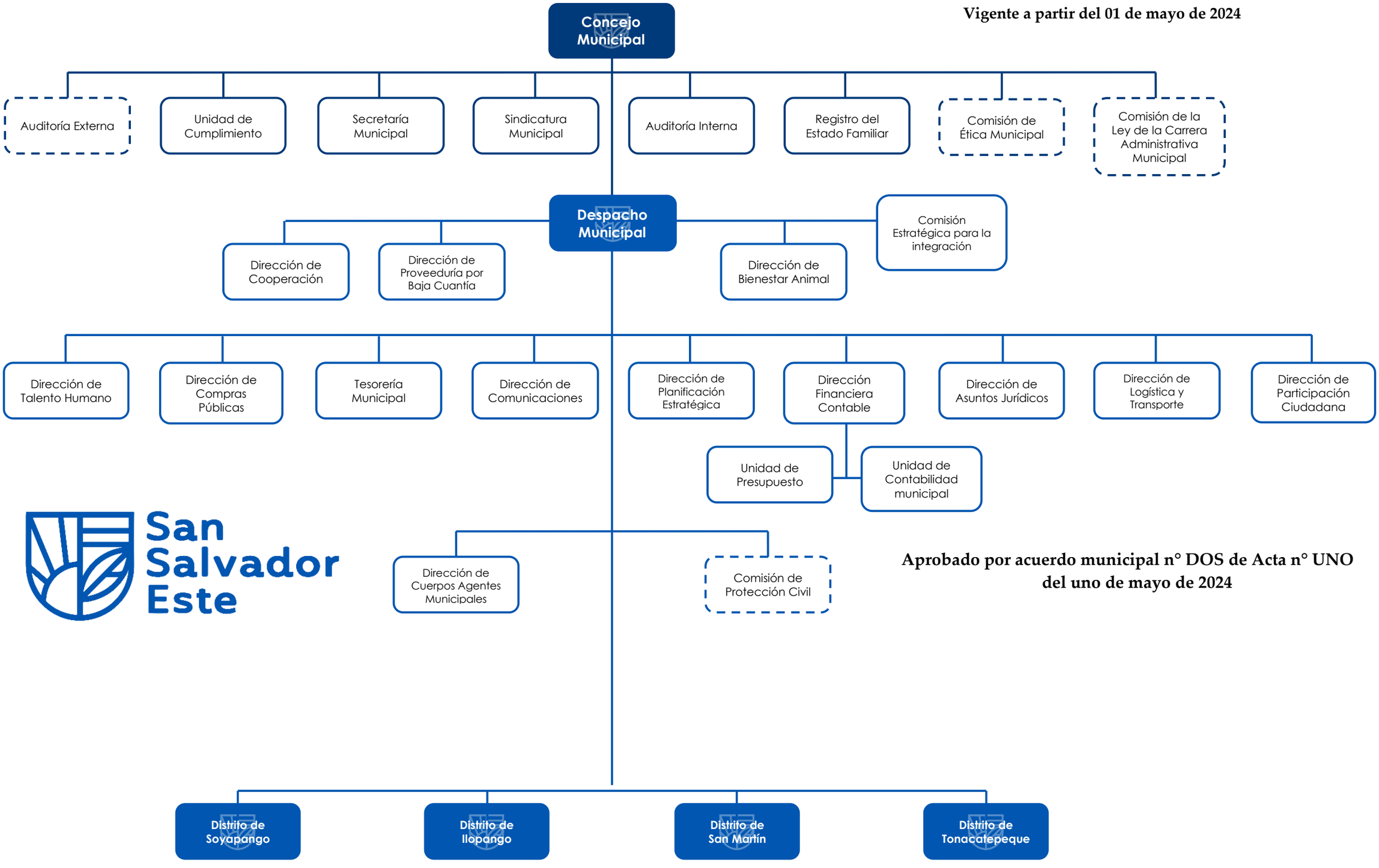

Aprobado por acuerdo municipal n° DOS de Acta n° UNO del uno de mayo de 2024