



ÍNDICE GENERAL

Entidades Supervisadas

CAPITULO I

CONGLOMERADOS FINANCIEROS

- 1.- Integrantes de los Conglomerados Financieros

CAPITULO II

CONTROLADORAS DE FINALIDAD EXCLUSIVA

- 1.- Balance Consolidado
- 2.- Estado de Resultados
- 3.- Nacionalidad de los Titulares de Acciones
- 4.- Calificaciones Otorgadas por las Clasificadoras de Riesgo
- 5.- Juntas Directivas

CAPITULO III

BANCOS

- 1.- Balance
- 2.- Resumen del Balance
- 3.- Estado de Resultados
- 4.- Resumen del Estado de Resultados
- 5.- Disponibilidades
- 6.- Inversiones Financieras
- 7.- Préstamos Netos
- 8.- Cartera de Préstamos por Sectores Económicos
- 9.- Cartera de Préstamos por Detalle de Sectores Económicos
- 10.- Cartera de Préstamos por Montos Otorgados
- 11.- Cartera de Préstamos por Plazos
- 12.- Cartera de Préstamos por Departamento y País de Destino
- 13.- Cartera de Préstamos Vencidos por Días Mora y Sectores Económicos
- 14.- Evolución de la Cartera de Préstamos Vencidos
- 15.- Evolución de las Provisiones para Incobrabilidad de Préstamos

- 16.- Créditos a Personas Relacionadas
- 17.- Activos de Riesgo por Categorías y Reservas
- 18.- Evolución de los Bienes Recibidos en Pago o Adjudicados
- 19.- Depósitos Captados
- 20.- Depósitos por Tipo y Plazo Contratado
- 21.- Depósitos por Municipio
- 22.- Depósitos por Departamento y Entidades
- 23.- Préstamos Recibidos
- 24.- Reserva de Liquidez
- 25.- Requerimiento del Fondo Patrimonial
- 26.- Principales Indicadores Financieros
- 27.- Nacionalidad de los Titulares de Acciones
- 28.- Valor Contable de las Acciones
- 29.- Balance Consolidados con Subsidiarias
- 30.- Estados de Resultados Consolidados con sus Subsidiarias
- 31.- Numero de Empleados
- 32.- Gráficos
- 33.- Calificaciones Otorgadas por las Clasificadoras de Riesgo
- 34.- Juntas Directivas

CAPITULO IV

ASEGURADORAS

- 1.- Balance
- 2.- Resumen del Balance
- 3.- Estado de Resultados
- 4.- Resumen del Estado de Resultados
- 5.- Primas Producto por Ramos de Operación
- 6.- Devoluciones y Cancelaciones de Primas por Ramo de Operación
- 7.- Primas Cedidas por Ramo de Operación
- 8.- Siniestros Totales por Ramos de Operaciones
- 9.- Guía Indicadores Financieros de Seguros
- 10.- Principales Indicadores Financieros
- 11.- Nacionalidad de los Titulares de Acciones de las Sociedades de Seguros
- 12.- Valor Contable de las Acciones de Aseguradoras
- 13.- Numero de Empleados del Sistema Asegurador
- 14.- Gráficos
- 15.- Calificaciones Otorgadas por las Clasificadoras de Riesgo
- 16.- Juntas Directivas

CAPITULO V

BANCOS COOPERATIVOS Y SOCIEDADES DE AHORRO Y CREDITO

- 1.- Balance
- 2.- Resumen del Balance
- 3.- Estado de Resultados
- 4.- Resumen del Estado de Resultados
- 5.- Disponibilidades
- 6.- Inversiones Financieras
- 7.- Préstamos Netos
- 8.- Cartera de Préstamos por Sectores Económicos
- 9.- Cartera de Préstamos por Detalle de Sectores Económicos
- 10.- Cartera de Préstamos por Montos Otorgados
- 11.- Cartera de Préstamos por Plazos
- 12.- Cartera de Préstamos por Departamento y País de Destino
- 13.- Cartera de Préstamos Vencidos por Días Mora y Sectores Económicos
- 14.- Evolución de la Cartera de Préstamos Vencidos
- 15.- Evolución de las Provisiones para Incobrabilidad de Préstamos
- 16.- Créditos a Personas Relacionadas
- 17.- Activos de Riesgo por Categorías y Reservas
- 18.- Evolución de los Bienes Recibidos en Pago o Adjudicados
- 19.- Depósitos Captados
- 20.- Depósitos por Tipo y Plazo Contratado
- 21.- Préstamos Recibidos
- 22.- Reserva de Liquidez
- 23.- Requerimiento de Fondo Patrimonial
- 24.- Principales Indicadores Financieros
- 25.- Numero de Empleados
- 26.- Gráficos
- 27.- Juntas Directivas

CAPITULO VI

MERCADO DE VALORES

- 1.- Balances de Almacenes Generales de Depósito
- 2.- Estado de Resultados de Almacenes Generales de Depósito
- 3.- Balance de Casas de Corredores de Bolsa
- 4.- Estado de Resultados de Casas de Corredores de Bolsa
- 5.- Balance de Titularizadoras de Activos

- 6.- Estado de Resultados Titularizadoras de Activos
- 7.- Balance de Bolsa de Valores de El Salvador
- 8.- Estado de Resultados de Bolsa de Valores de El Salvador
- 9.- Balance de Central de depósitos de Valores
- 10.- Estado de Resultados de Central de depósitos de Valores
- 11.- Balance de Fondos de Titularización
- 12.- Estado de determinación de excedentes del fondo de Fondos de Titularización

CAPITULO VII

SISTEMA DE PENSIONES

- 1.- Series históricas del Sistema de Ahorro para Pensiones
- 2.- Cifras del Balance General del Fondo de Pensiones
- 3.- Cifras del Estado de Cambios en El Patrimonio del Fondo de Pensiones
- 4.- Composición y cobertura del patrimonio neto mínimo del Fondo de Pensiones por AFP
- 5.- Límites de inversión establecidos por la Comisión de Riesgo y condiciones de los límites
- 6.- Límites máximos de inversión establecidos por la Comisión de Riesgo
- 7.- Composición de la cartera de los fondos de pensiones por AFP, según tipo de instrumento de renta fija y variable
- 8.- Recaudación acumulada de los fondos de pensiones por mes, según AFP
- 9.- Rentabilidad nominal y real de los últimos 12 meses por fondo de pensiones y valor cuota promedio, al cierre de cada mes de referencia, según AFP
- 10.- Afiliados por situación de origen, AFP y género
- 11.- Afiliados por departamento de domicilio, AFP y género
- 12.- Afiliados por tipo de trabajador, rangos de edad, AFP y género
- 13.- Afiliados cotizantes, por AFP y género
- 14.- Cotizantes por rangos de ingreso base de cotización (IBC), AFP y género
- 15.- Número de traspasos efectivos netos por AFP
- 16.- Número de traspasos acumulados en los últimos 12 meses anteriores a cada mes por AFP
- 17.- Número de causantes y beneficiarios que actualmente devengan pensión por sobrevivencia
- 18.- Número de pensionados por tipo de prestación y género, según AFP y rangos de edad
- 19.- Pensión promedio por tipo de pensión, género y AFP
- 20.- Número de solicitudes de calificación de invalidez con dictámenes aprobados para obtener pensión por invalidez según AFP
- 21.- Número de solicitudes de calificación de invalidez con dictámenes aprobados para obtener pensión por invalidez por rangos de edad, según AFP y género
- 22.- Cifras del balance de las Administradoras de Fondos de Pensiones
- 23.- Resumen de cifras del balance de las Administradoras de Fondos de Pensiones

- 24.- Cifras del estado de resultados de las Administradoras de Fondos de Pensiones
- 25.- Resumen de cifras del estado de resultados de las Administradoras de Fondos de Pensiones
- 26.- Resumen de cifras del sistema de pensiones
- 27.- Resumen de cifras del sistema de ahorro para pensiones por AFP
- 28.- Índices previsionales del sistema de ahorro para pensiones
- 29.- Índices previsionales y financieros del sistema de ahorro para pensiones por AFP
- 30.- Coberturas de las pólizas, sociedades de seguro y comisiones cobradas sobre el aporte, según AFP
- 31.- Cifras del Estado de Situación Financiera de los Institutos del SPP
- 32.- Resumen de las cifras del Estado de Situación Financiera de los Institutos del SPP
- 33.- Cifras del Estado de Rendimiento Económico del INPEP y de la UPISSS
- 34.- Resumen de cifras del Estado de Rendimiento Económico del INPEP y de la UPISSS
- 35.- Composición de la cartera de inversión por instituto previsional y por tipo de inversión, según emisor
- 36.- Recaudación acumulada, según instituto previsional
- 37.- Certificados de Traspaso
- 38.- Monto promedio de las pensiones otorgadas por tipo de pensión según instituto previsional y género
- 39.- Población registrada en el SPP, por tipo de población y género, según instituto previsional y rangos de edad
- 40.- Número de pensionados por tipo de prestación y género, según instituto previsional y rangos de edad
- 41.- Proporción de afiliados que efectivamente cotizan al SPP, por mes de devengue
- 42.- Total de afiliados por tipo de trabajador, según instituto previsional
- 43.- Número de afiliados que permanecen (optados y extemporáneos) y a quienes les compete permanecer, por género, según instituto previsional en el SPP
- 44.- Número de solicitudes de calificación de invalidez con dictámenes aprobados para obtener pensión por invalidez
- 45.- Número de solicitudes de calificación de invalidez con dictámenes aprobados para obtener pensión por invalidez por rangos de edad, según instituto previsional y género
- 46.- Juntas Directivas
- 47.- Calificaciones Otorgadas por las Clasificadoras de Riesgo

CAPITULO VIII

OFICIALES DE CREDITO

- 1.- Fondo Solidario para la Familia Microempresaria (FOSOFAMILIA) – Cifras del Balance
- 2.- Fondo Solidario para la Familia Microempresaria (FOSOFAMILIA) – Cifras del Estado de Resultados

- 3.- Fondo Social para la Vivienda (FSV) – Cifras del Balance
- 4.- Fondo Social para la Vivienda (FSV) – Cifras del Estado de Resultados
- 5.- Fondo Nacional de Vivienda Popular (FONAVIPO) – Cifras del Balance
- 6.- Fondo Nacional de Vivienda Popular (FONAVIPO) – Cifras del Estado de Resultados
- 7.- Instituto de Previsión Social de la Fuerza Armada (IPSFA) – Cifras del Balance
- 8.- Instituto de Previsión Social de la Fuerza Armada (IPSFA) – Cifras del Estado de Resultados
- 9.- Instituto de Garantía de Depósitos – (IGD) – Cifras del Balance
- 10.- Instituto de Garantía de Depósitos – (IGD) – Cifras del Estado de Resultados
- 11.- Banco Central de Reserva – (BCR) – Cifras del Balance
- 12.- Banco Central de Reserva – (BCR) – Cifras del Estado de Resultados
- 13.- Fondo de Saneamiento y Fortalecimiento Financiero – (FOSAFFI) – Cifras del Balance
- 14.- Fondo de Saneamiento y Fortalecimiento Financiero – (FOSAFFI) – Cifras del Estado de Resultados

CAPITULO IX

REGISTROS

- 1.- Bancos de Primera Línea para el Segundo Semestre de 2013
- 2.- Marco Normativo del Sistema Financiero
- 3.- Peritos Valuadores
- 4.- Registro Especial de Auditores Externos



I. Superintendencia Adjunta de Bancos, Aseguradoras y Otras Entidades Financieras.

a) Sociedades Controladoras de Finalidad Exclusiva

- 1- Inversiones Financieras Banco Agrícola, S.A.
- 2- Inversiones Financieras Citibank, S.A.
- 3- Inversiones Financieras Davivienda, S.A.¹
- 4- Inversiones Financieras Promérica, S.A.
- 5- Inversiones Financieras Scotiabank El Salvador, S.A.
- 6- Inversiones Financieras Banco de América Central, S.A.

b) Bancos Privados

- 7- Banco Agrícola, S.A.
- 8- Scotiabank El Salvador, S.A.
- 9- Banco de América Central, S.A.
- 10- Banco Citibank de El Salvador, S.A.
- 11- Banco Promérica, S.A.
- 12- Banco Davivienda Salvadoreño, S.A.²
- 13- Banco G&T Continental El Salvador, S.A.
- 14- Banco ProCredit, S.A.
- 15- Banco Azteca El Salvador, S.A.
- 16- Banco Industrial El Salvador, S.A.

c) Sucursales de Bancos Extranjeros

- 17- Citibank, N.A., Sucursal El Salvador

d) Oficinas de Información de Entidades Extranjeras sin Autorización para Captar Depósitos del Público.

- 18- Banco Internacional de Costa Rica, S.A. (BICSA)
- 19- Banco General, S.A.

e) Bancos Cooperativos con Autorización para Captar Depósitos del Público

- 20- Multi Inversiones Banco Cooperativo de los Trabajadores, S.C. S.A. de R.L. de C.V.

¹ Antes Inversiones Financieras HSBC, S.A., cambió denominación el 05 de diciembre de 2012, según autorización de CD-47/2012 de fecha 21 de noviembre de 2012

² Antes Banco HSBC Salvadoreño, S.A., cambió denominación el 05 de diciembre de 2012, según autorización de CD-47/2012 de fecha 21 de noviembre de 2012



- 21- Banco de los Trabajadores Salvadoreños, Sociedad Cooperativa de R.L. de C.V. – BTS R.L. de C.V.
- 22- Banzo Izalqueño de los Trabajadores, Sociedad Cooperativa de R.L. de C.V.
- 23- Primer Banco de los Trabajadores, Sociedad Cooperativa de R.L. de C.V.
- 24- Asociación Cooperativa de Ahorro y Crédito Vicentina de R.L. – ACCOVI de R.L.

f) Bancos Cooperativos no Autorizados para Captar Depósitos del Público

- 25- Asociación Cooperativa de Ahorro y Crédito del Colegio Medico de El Salvador de R.L. – COMEDICA.
- 26- Sociedad de Ahorro y Crédito Apoyo Integral, S.A.

g) Sociedades de Ahorro y Crédito Autorizadas para Captar Depósitos del Público.

- 27- Sociedad de Ahorro y Crédito CREDICOMER, S.A.
- 28- Sociedad de Ahorro y Crédito Constelación, S.A.

h) Federaciones de Cooperativas de Ahorro y Crédito

- 29- Federación de Cajas de Crédito y de Bancos de los Trabajadores, Sociedad Cooperativa de R.L. de C.V. – (FEDECREDITO).

i) Sociedades Emisoras de Tarjetas de Crédito

- 30- Credibac, S.A. de C.V.
- 31- Cititarjetas de El Salvador, S.A. de C.V.
- 32- Tarjetas de Oro, S.A. de C.V.
- 33- Scotia Servicredit, S.A. de C.V.
- 34- Credomatic de El Salvador, S.A. de C.V.

j) Sociedades de Factoraje y Arrendamiento Financiero

- 35- Arrendadora Financiera, S.A.
- 36- Leasing Cuscatlán, S.A. de C.V.
- 37- Factoraje Davivienda El Salvador, S.A. de C.V.³
- 38- Scotia Leasing, S.A. de C.V.
- 39- BAC Leasing, S.A. de C.V.

k) Sociedades de Servicio de Transferencia de Fondos

- 40- Remesas Familiares Cuscatlan, S.A. de C.V.

³ Antes Factoraje HSBC Salvadoreño, S.A. de C.V., cambió denominación el 04 de diciembre de 2012, según autorización CD-47/2012 de fecha 21 de noviembre de 2012.



l) Sociedades de Servicios Complementarios

- 41- Citi Info Centroamerica, S.A. de C.V.
- 42- Servicios Integrales Citi, S.A. de C.V.
- 43- Scotia Soluciones Financiera, S.A.
- 44- Citi Inversiones, S.A. de C.V.

m) Sociedades de Seguros y Fianzas

- 45- Aseguradora Agrícola Comercial, S.A.
- 46- Aseguradora Popular, S.A.
- 47- Aseguradora Suiza Salvadoreña, S.A.
- 48- Scotia Seguros, S.A.
- 49- Davivienda Seguros Comerciales Bolivar, S.A.⁴
- 50- La Central de Seguros y Fianzas, S.A.
- 51- La Centro Americana, S.A.
- 52- Pan American Life Insurance Company (Sucursal El Salvador)
- 53- Seguros del Pacifico, S.A.
- 54- Seguros e Inversiones, S.A.
- 55- AIG Seguros, El Salvador, S.A.⁵
- 56- Seguros Futuro, A.C. de R.L.
- 57- Aseguradora Vivir, S.A., Seguros de Personas
- 58- AIG Vida, S.A., Seguros de Personas⁶
- 59- SISA, VIDA, S.A., Seguros de Personas
- 60- Davivienda Vida Seguros, S.A., Seguros de Personas⁷
- 61- ASESUISA VIDA, S.A., Seguros de Personas
- 62- Quálitas Compañía de Seguros, S.A.
- 63- ASSA Compañía de Seguros, S.A.
- 64- ASSA Compañía de Seguros Vida, S.A., Seguros de Personas
- 65- Progreso, S.A., Seguros de Personas

n) Sociedades de Garantía Recíproca

- 66- Garantías y Servicios, S.G.R., S.A. de C.V.

⁴ Antes Seguros Comerciales Bolívar, S.A., cambió denominación el 14 de mayo de 2013, según autorización CD-12/2013 de fecha 20 de marzo de 2013.

⁵ Antes Chartis Seguros, El Salvador, S.A., cambió denominación el 5 de febrero de 2013, según autorización CD-45/2012 de fecha 7 de noviembre de 2012.

⁶ Antes Chartis Vida, S.A., Seguros de Personas, cambió denominación el 5 de febrero de 2013, según autorización CD-45/2012 de fecha 7 de noviembre de 2012.

⁷ Antes Seguros Bolívar, S.A., Seguros de Personas, cambió denominación el 6 de mayo de 2013, según autorización CD-12/2013 de fecha 20 de marzo de 2013.



o) Casas de Cambio

- 67- Corporación Fina de la Nueva Generación, S.A. de C.V. (CORFINGE, S.A. de C.V.)
- 68- Casa de Cambio Gigante, S.A. de C.V.
- 69- Casa de Cambio Puerto Bus, S.A. de C.V.
- 70- LATIN-FAZ Casa de Cambio, S.A. de C.V.

p) Entidades en Proceso de Disolución y Liquidación.

- 71- Salvadoreña, S.A., Afianzadora en Liquidación
- 72- Compañía Anglo-Salvadoreña de Seguros, S.A. en Liquidación

II. Superintendencia Adjunta de Instituciones Estatales de Carácter Financiero

a) Bancos Estatales

- 73- Banco Hipotecario de El Salvador, S.A.
- 74- Banco de Fomento Agropecuario

b) Instituciones Estatales de Carácter Financiero

- 75- Fondo Social para la Vivienda – FSV
- 76- Fondo Nacional de Vivienda Popular – FONAVIPO
- 77- Fondo Solidario para la Familia Microempresaria-FOSOFAMILIA
- 78- Banco De Desarrollo de El Salvador – BDES⁸
- 79- Banco Central de Reserva de El Salvador – BCR
- 80- Instituto de Garantía de Depósitos –IGD
- 81- Fondo de Saneamiento y Fortalecimiento Financiero – FOSAFFI
- 82- Corporación Salvadoreña de Inversiones - CORSAIN

III. Superintendencia Adjunta de Valores y Conductas

a) Bolsa de Valores

- 83- Bolsa de Valores de El Salvador, S.A. de C.V.

b) Casas de Corredores de Bolsa (Intermediación de Valores)

- 84- Sysvalores, S.A. de C.V., Casa de Corredores de Bolsa ⁹

⁸ Antes Banco Multisectorial de Inversiones, cambió denominación mediante la Ley de Fomento al Desarrollo, según acuerdo No. 847.

⁹ Antes Citi Valores de El Salvador, S.A. de C.V., Casa de Corredores de Bolsa, cambió denominación el 22 de julio de 2013, según autorización CD-06/2013 de fecha 06 de febrero de 2013.



- 85- PRIVAL SECURITIES, S.A. de C.V., Casa de Corredores de Bolsa
- 86- LAFISE Valores de El Salvador, S.A. de C.V., Casa de Corredores de Bolsa
- 87- Roble Acciones y Valores, S.A. de C.V., Casa de Corredores de Bolsa
- 88- G&T Continental, S.A. de C.V., Casa de Corredores de Bolsa

c) Casas de Corredores de Bolsa (Intermediación de Valores y Administración de Cartera)

- 89- Valores Banagrícola, S.A. de C.V., Casa de Corredores de Bolsa
- 90- Acciones y Valores, S.A. de C.V., Casa de Corredores de Bolsa
- 91- Valores Cuscatlán El Salvador, S.A. de C.V., Casa de Corredores de Bolsa
- 92- Valores Davivienda El Salvador, S.A. de C.V., Casa de Corredores de Bolsa¹⁰
- 93- Scotia Inversiones, S.A. de C.V., Casa de Corredores de Bolsa
- 94- Inversiones Bursátiles Credomatic, S.A. de C.V., Casa de Corredores de Bolsa
- 95- Servicios Generales Bursátiles, S.A. de C.V.

d) Sociedades Especializadas en Depósito y Custodia de Valores

- 96-Central de Depósitos de Valores, S.A. de C.V. (CEDEVAL, S.A. de C.V.)

e) Almacenes Generales de Depósito

- 97-Almacenadora Davivienda El Salvador, S.A.¹¹
- 98-Almacenes Generales de Depósito de Occidente, S.A.
- 99-Almacenadora Agrícola e Industrial, S.A
- 100-Almacenes de Desarrollo, S.A.
- 101-Almacenes Consolidados de El Salvador, S.A. de C.V.
- 102-Bodegas Generales de Depósito, S.A.

f) Sociedades Clasificadoras de Riesgo

- 103-Equilibrium, S.A. de C.V., Clasificadora de Riesgo
- 104-Fitch Centroamerica, S.A.
- 105-Global Venture, S.A., de C.V., Clasificadora de Riesgo
- 106-Pacific Credit Rating, S.A. de C.V., Clasificadora de Riesgo
- 107-SCRiesgos, S.A. de C.V., Clasificadora de Riesgo¹²

¹⁰ Antes HSBC Valores Salvadoreño, S.A. de C.V.; Casa de Corredores de Bolsa, cambió denominación el 30 de noviembre de 2012, según CD-47/2012 de fecha 21 de noviembre de 2012.

¹¹ Antes Almacenadora HSBC Salvadoreña, S.A., cambió denominación el 17 de diciembre de 2012, según CD-47/2012 de fecha 21 de noviembre de 2012.

¹² Se autorizó en CD-29/2012 de fecha 18 de julio de 2012.



g) Sociedades de Titularización de Activos

108-Hencorp Valores, S.A., Titularizadora
109-Ricorp Titularizadora, S.A.

IV. Superintendencia Adjunta del Sistema de Pensiones

a) Administradoras de Fondos de Pensiones

110-Administradoras de Fondos de Pensiones, CONFIA, S.A.
111-Administradoras de Fondos de Pensiones, CRECER, S.A.

b) Entidades Previsionales del Estado

112-Instituto Nacional de Pensiones de los Empleados Públicos – INPEP
113-Instituto de Previsión Social de la Fuerza Armada – IPSFA
114-Instituto Salvadoreño del Seguro Social – Unidad de Pensiones - ISSS



INTEGRANTES DE LOS CONGLOMERADO FINANCIEROS

1. CONGLOMERADO FINANCIERO BANAGRÍCOLA

Autorizado en CD-52/02 de fecha 18 de diciembre de 2002

Miembros del Conglomerado:

Banagrícola, S.A. (Panamá)

Inversiones Financieras Banco Agrícola, S.A.

Banco Agrícola, S.A.

Credibac, S.A. de C.V.

Valores Banagrícola, S.A. de C.V.

Arrendadora Financiera, S.A.

Finalidad:

Holding Internacional

Sociedad Controladora de Finalidad Exclusiva

Banco Comercial

Emisora de Tarjetas de Crédito

Casa de Corredores de Bolsa

Sociedad de Arrendamiento Financiero

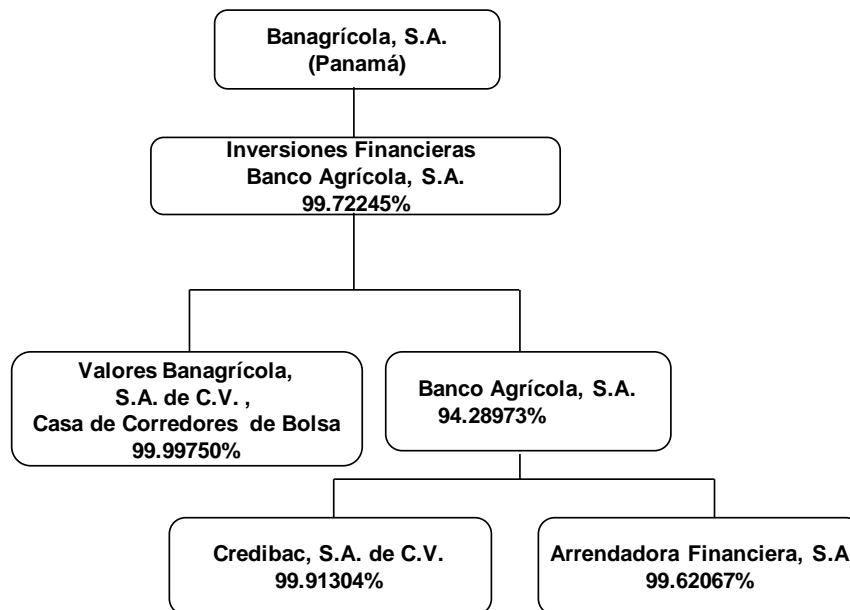

2. CONGLOMERADO FINANCIERO INVERSIONES FINANCIERAS CITI

Autorizado en CD-52/03 de fecha 17 de diciembre de 2003

Miembros del Conglomerado:

Inversiones Financieras Citibank, S.A.

AFP Confía, S.A.

Cititarjetas de El Salvador, S.A. de C.V.

Acciones y Valores, S.A. de C.V.

Citi Info Centroamérica, S.A. de C.V.

Banco Citibank de El Salvador, S.A.

Leasing Cuscatlán, S.A. de C.V.

Corfinge, S.A. de C.V.

Tarjetas de Oro, S.A. de C.V.

Servicios Integrales Citi, S.A. de C.V.

Valores Cuscatlán, S.A. de C.V

Remesas Familiares Cuscatlán, S.A. de C.V.

Finalidad:

Sociedad Controladora de Finalidad Exclusiva

Administradora de Fondo de Pensiones

Emisora de Tarjetas de Crédito

Casa de Corredores de Bolsa

Call Center

Banco Comercial

Servicio de Leasing

Casa de Cambio

Emisora de Tarjetas de Crédito

Prestación de Servicios de Soporte Técnico y Financiero

Casa de Corredores de Bolsa

Traslado de Fondo

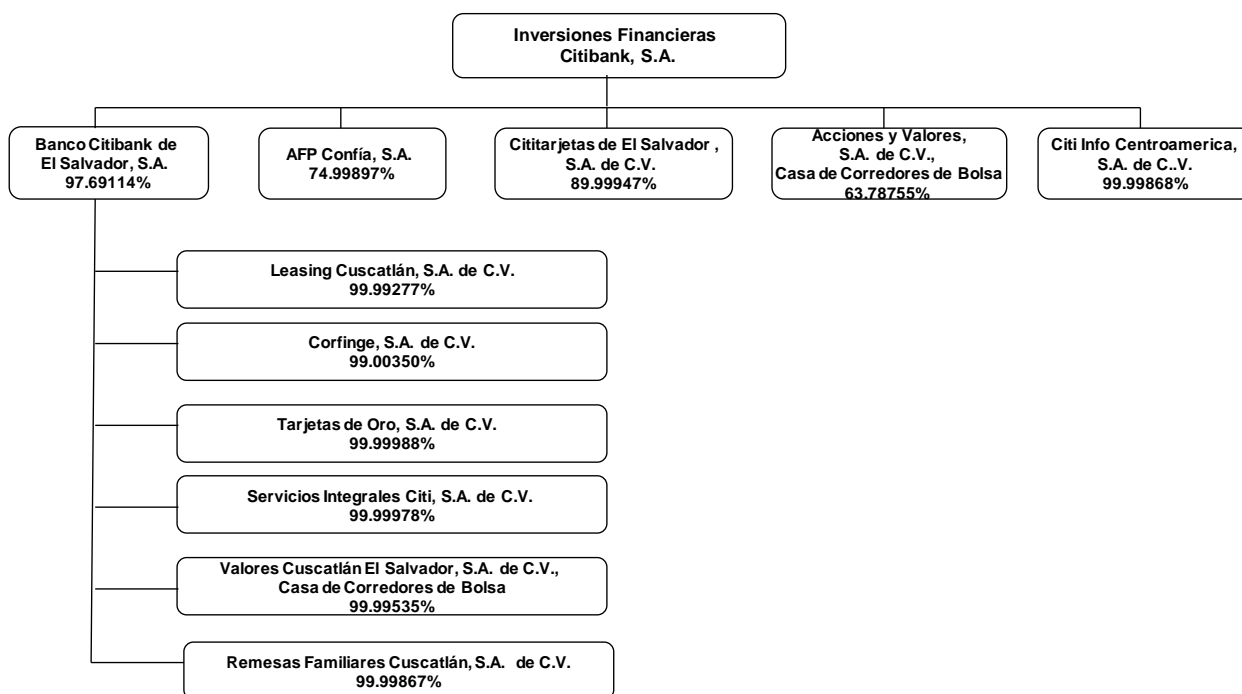

3. CONGLOMERADO FINANCIERO DAVIVIENDA

Autorizado en CD-24/03 de fecha 25 de junio de 2003

Miembros del Conglomerado:

Finalidad:

Inversiones Financieras DAVIVIENDA, S.A.

Sociedad Controladora de Finalidad Exclusiva

Davivienda Seguros Comerciales Bolivar, S.A.

Sociedad de Seguros

Davivienda Vida Seguros, S.A., Seguros de personas

Sociedad de Seguros

Banco Davivienda Salvadoreño, S.A

Banco Comercial

Factoraje Davivienda El Salvador, S.A. de C.V.

Servicio de Factoraje

Valores Davivienda El Salvador, S.A. de C.V.

Casa de Corredores de Bolsa

Almacenadora Davivienda El Salvador, S.A

Almacenes Generales de Depósitos

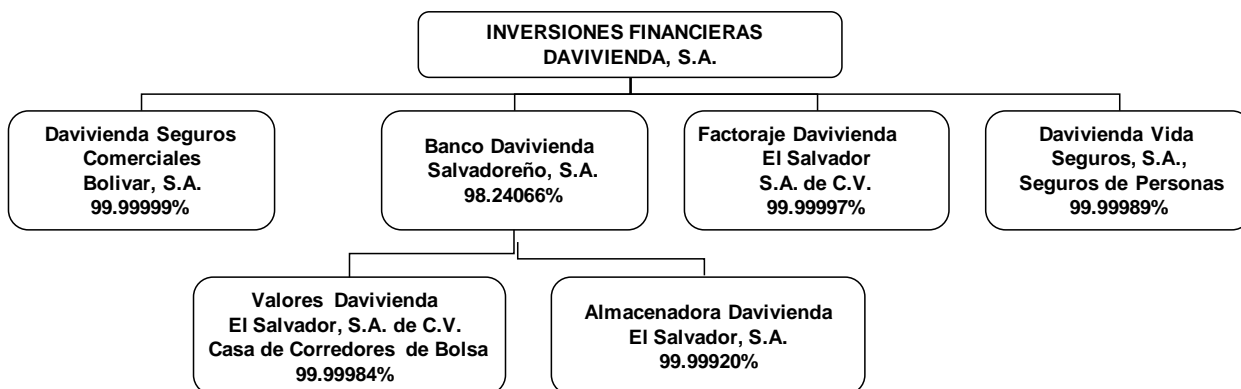

4. CONGLOMERADO FINANCIERO EXTRANJERO CITIBANK, N.A.

Autorizado en CD-63/00 de fecha 06 de diciembre de 2000

Miembros del Conglomerado:

Citibank, N.A., Sucursal El Salvador

Citi Inversiones, S.A. de C.V.

Sysvalores, S.A. de C.V.

Finalidad:

Sucursal Extranjera

Inversionista

Casa de Corredores de Bolsa

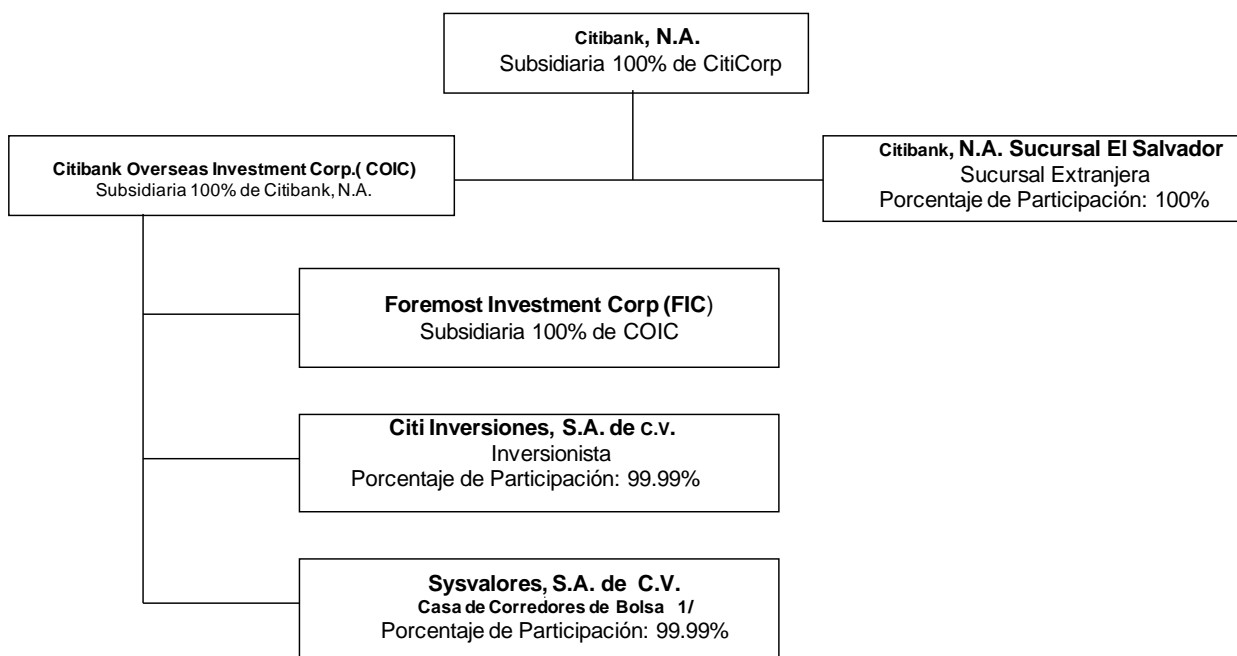

1/ Antes Citi Valores de El Salvador, S.A. de C.V., Casa de Corredores de Bolsa, cambió denominación el 22 de julio de 2013, autorizado en CD-06/2013 del 06 de febrero de 2013.

5. CONGLOMERADO FINANCIERO G&T CONTINENTAL

Autorizado en CD-18/03 de fecha 14 de mayo de 2003

Miembros del Conglomerado:

Banco G & T Continental El Salvador, S.A.

G&T Continental, S.A. de C.V.

Finalidad:

Banco Controlador

Casa de Corredores de Bolsa

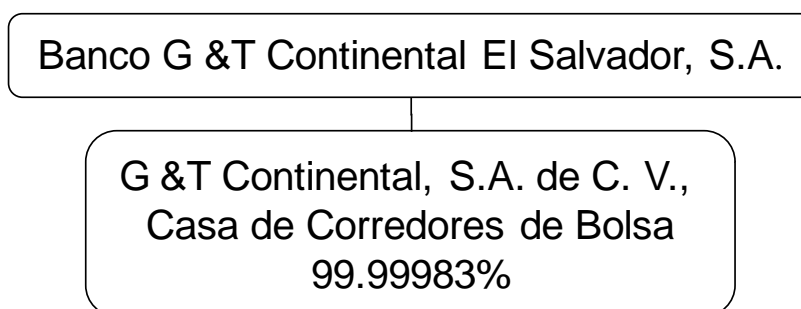

6. CONGLOMERADO FINANCIERO INVERSIONES FINANCIERAS PROMERICA

Autorizado en CD-48/03 de fecha 19 de noviembre de 2003

Miembros del Conglomerado:

Inversiones Financieras Promérica, S.A.

Banco Promérica, S.A.

Finalidad:

Sociedad Controladora de Finalidad Exclusiva

Banco Comercial

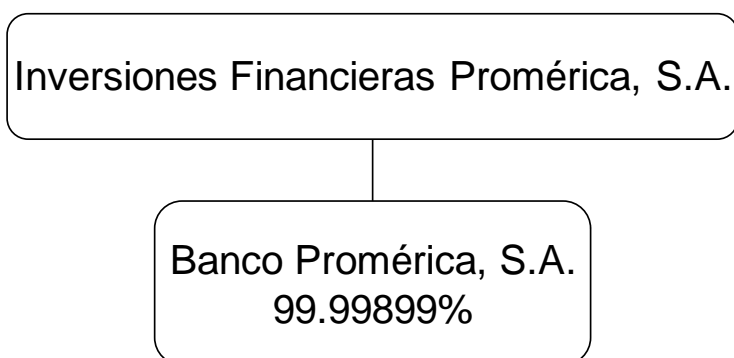

7. CONGLOMERADO FINANCIERO SCOTIABANK EL SALVADOR

Autorizado en CD-49/01 de fecha 17 de octubre de 2001

Miembros del Conglomerado:

Inversiones Financieras Scotiabank El Salvador, S.A.

Scotia Seguros, S.A.

Scotiabank El Salvador, S.A.

Scotia Soluciones Financieras, S.A.

Scotia Inversiones, S.A. de C.V.

Scotia Servicredit, S.A. de C.V.

Scotia Leasing, S.A. de C.V.

Finalidad:

Sociedad Controladora de
Finalidad Exclusiva

Sociedad de Seguros

Banco Comercial

Servicios Complementarios

Casa de Corredores de Bolsa

Emisora de Tarjetas de Crédito

Servicio de Arrendamiento

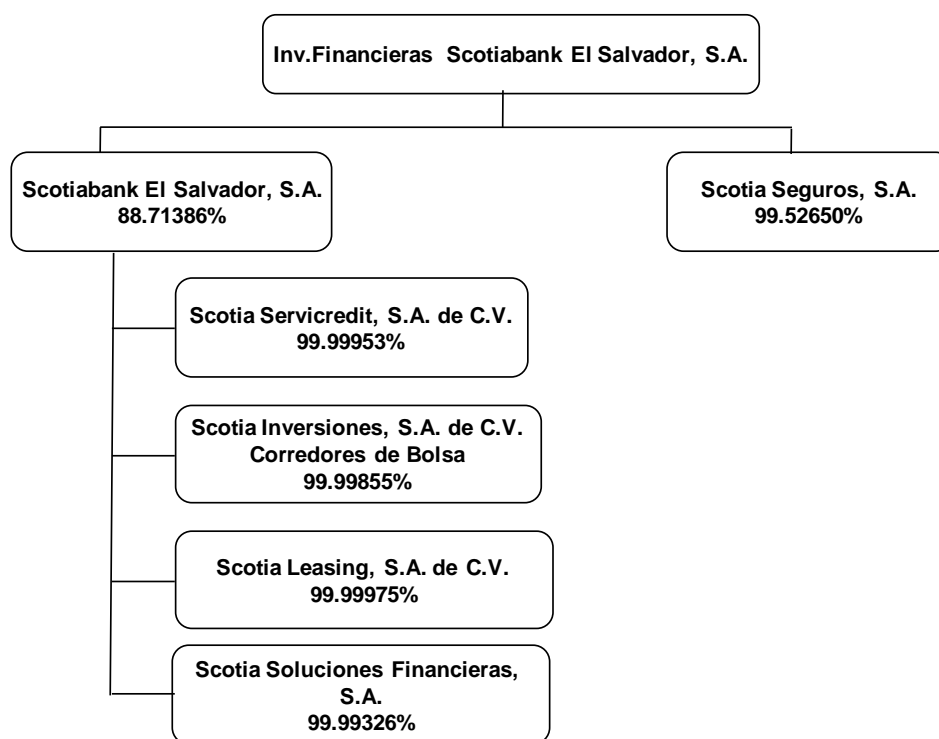

8. CONGLOMERADO FINANCIERO GRUPO FINANCIERO CREDOMATIC

Autorizado en CD-51/03 de fecha 10 de diciembre de 2003

Miembros del Conglomerado:

Inversiones Financieras Banco de América Central, S.A.

Banco de América Central, S.A.

Credomatic de El Salvador, S.A. de C.V.

Inversiones Bursátiles Credomatic, S.A. de C.V.

BAC Leasing, S.A. de C.V.

Finalidad:

Sociedad Controladora de Finalidad Exclusiva

Banco Comercial

Emisora de Tarjetas de Crédito

Casa de Corredores de Bolsa

Servicio de Leasing

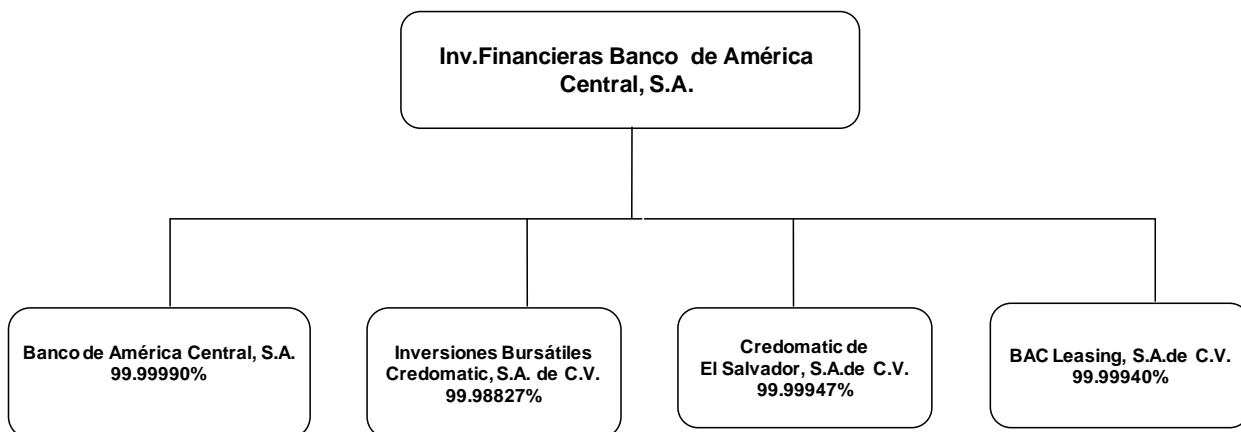

Controladoras de Finalidad Exclusiva
Balance Consolidado
Saldos al 30 de septiembre de 2012 y 2013
(en miles de dólares)

Rubros	Inversiones Financieras Banco Agrícola, S.A.		Inversiones Financieras Citibank, S.A.		Inversiones Financieras HSBC, S.A.		Inversiones Financieras Promerica, S.A.		Inversiones Financieras Scotiabank El Salvador, S.A.		Inversiones Financieras Banco de America Central, S.A.	
	2012	2013	2012	2013	2012	2013	2012	2013	2012	2013	2012	2013
Activo												
I. Activos del giro	3,590,089	3,807,741	1,683,659	1,657,231	1,705,310	1,893,663	607,487	731,944	1,827,191	1,931,983	1,316,187	1,456,141
1. Cajas y bancos	533,619	639,324	281,130	269,615	241,285	288,290	97,151	97,410	204,057	245,361	249,704	239,055
2. Reportos y otras operaciones bursátiles	1,000	29,218	0	0	1,710	2,710	14,814	0	0	14,176	0	0
3. Inversiones financieras netas	569,089	546,895	278,955	320,382	291,773	272,343	71,776	90,360	217,016	249,938	169,537	192,645
4. Cartera de prestamos netos	2,486,381	2,592,304	1,123,575	1,067,234	1,167,225	1,328,275	423,746	544,175	1,400,906	1,416,880	896,946	1,024,441
5. Inversiones al costo	0	0	0	0	0	0	0	0	0	0	0	0
6. Primas por cobrar netas	0	0	0	0	1,848	1,694	0	0	4,504	4,697	0	0
7. Deudores por seguros y fianzas	0	0	0	0	1,468	352	0	0	708	930	0	0
II. Otros activos	31,894	31,320	31,890	33,596	23,541	25,309	16,826	15,431	22,646	21,644	32,694	31,822
III. Activo fijo	67,855	58,040	84,878	75,464	55,429	50,528	4,280	17,301	45,096	42,210	27,450	28,265
IV. Crédito mercantil	29	9	0	30	0	0	0	0	0	0	0	0
V. Derechos Futuros y Contingencias	112,297	105,533	124,390	125,525	120,678	120,390	6,450	8,891	0	0	36,570	30,392
VI. Total de activos (I + II + III+IV+V)	3,802,164	4,002,643	1,924,817	1,891,845	1,904,956	2,089,890	635,043	773,567	1,894,932	1,995,837	1,412,900	1,546,620
Pasivo												
I. Pasivos del giro	3,037,667	3,284,387	1,374,946	1,294,768	1,470,402	1,629,785	559,649	681,616	1,599,253	1,662,912	1,174,598	1,292,472
1. Depósitos	2,562,764	2,737,314	1,272,073	1,228,400	1,286,165	1,372,502	528,117	633,578	1,272,868	1,270,894	1,039,419	1,057,376
2. Prestamos del Banco de Desarrollo de El Salvador	0	0	0	0	0	0	0	0	0	0	0	0
3. Prestamos recibidos	222,518	310,505	25,094	13,316	37,704	138,020	25,651	40,582	170,784	254,129	71,809	135,758
4. Reportos y otras obligaciones bursátiles	0	0	6,001	10,002	5,435	13,845	0	0	0	0	0	0
5. Títulos de emisión propia	235,817	218,900	59,122	20,014	126,903	93,201	0	0	145,322	126,987	55,931	91,065
6. Sociedades acreedoras de seguros y fianzas	0	0	0	0	1,768	2,234	0	0	4,389	3,910	0	0
7. Depósitos de primas	0	0	0	0	0	0	0	0	0	0	0	0
8. Diversos	16,568	17,669	12,656	23,035	12,428	9,983	5,881	7,456	5,889	6,993	7,438	8,274
II. Otros pasivos	63,151	65,559	55,191	83,565	32,562	31,499	10,418	9,298	38,301	37,775	35,876	33,355
III. Reservas técnicas y por siniestros	0	0	0	0	10,907	11,431	0	0	9,909	11,029	0	0
IV. Deuda subordinada	0	0	0	0	0	0	9,370	13,442	0	0	0	0
V. Derechos Futuros y Contingencias	130,166	123,609	124,390	125,525	133,302	132,220	6,450	8,891	0	0	37,032	31,017
VI. Total pasivos (I+II+III+IV+V)	3,230,984	3,473,555	1,554,527	1,503,858	1,647,173	1,804,935	585,887	713,247	1,647,463	1,711,715	1,247,506	1,356,845
VII. Intereses minoritarios en subsidiarias	29,974	30,209	12,993	0	4,317	4,451	0	0	24,205	27,622	1	1
Patrimonio												
1. Capital social pagado	210,000	210,000	250,673	250,673	152,000	152,000	27,250	33,264	111,612	111,612	67,950	111,950
2. Reservas de capital, resultados acumulados y patrimonio no ganado	237,868	229,730	85,414	115,145	88,315	108,582	14,953	18,527	86,154	120,590	77,317	57,776
3. Resultados del ejercicio	93,339	59,150	21,211	22,170	13,152	19,923	6,953	8,529	25,498	24,297	20,128	20,050
4. Revalorización de inversiones	0	0	0	0	0	0	0	0	0	0	0	-1
VIII. Total patrimonio	541,206	498,880	357,297	387,987	253,466	280,505	49,156	60,320	223,265	256,499	165,394	189,775
Pasivo + patrimonio (VI+VII+VIII)	3,802,164	4,002,643	1,924,817	1,891,845	1,904,956	2,089,890	635,043	773,567	1,894,932	1,995,837	1,412,900	1,546,620

Controladoras de Finalidad Exclusiva
Estado de Resultados
Saldos al 30 de septiembre de 2012 y 2013
(en miles de dólares)

Rubros	Inversiones Financieras Banco Agrícola, S.A.		Inversiones Financieras Citibank, S.A.		Inversiones Financieras HSBC, S.A.		Inversiones Financieras Promerica, S.A.		Inversiones Financieras Scotiabank El Salvador, S.A.		Inversiones Financieras Banco de America Central, S.A.	
	2012	2013	2012	2013	2012	2013	2012	2013	2012	2013	2012	2013
I. Ingresos de operación	224,254	239,434	178,180	188,821	113,919	116,159	44,029	53,077	145,730	147,503	102,000	111,976
Intereses de préstamos	156,902	170,080	94,844	94,924	71,058	76,388	33,944	41,596	88,330	91,238	70,973	78,650
Comisiones y otros ingresos de préstamos	26,092	24,345	20,651	19,234	12,914	10,781	3,763	6,970	6,374	6,632	7,005	6,808
Intereses y otros ingresos de inversiones	7,474	8,302	3,200	4,590	3,879	4,263	2,011	1,325	2,946	3,501	1,388	1,805
Utilidad en venta de títulos valores	1,242	2,665	19	1,386	0	0	0	0	0	0	425	107
Reportos y operaciones bursátiles	65	86	3	26	24	44	38	19	0	33	336	259
Intereses sobre depósitos	331	217	446	643	59	117	50	21	69	46	192	68
Operaciones en moneda extranjera	506	612	965	1,055	1,028	1,068	34	580	100	117	1,571	1,426
Operaciones por contratos de seguros	0	0	0	0	0	0	0	0	0	0	0	0
Primas netas de devoluciones y cancelaciones	0	0	0	0	14,177	15,414	0	0	26,093	26,403	0	0
Comisiones por cesión y retrocesión de negocios	0	0	0	0	0	0	0	0	0	0	0	0
Ingresos técnicos por ajuste a las reservas	0	0	0	0	4,709	2,153	0	0	7,292	6,393	0	0
Otros servicios y contingencias	31,643	33,127	58,053	66,964	6,070	5,932	4,188	2,566	14,528	13,140	20,109	22,854
Reembolso de gastos por sesiones	0	0	0	0	0	0	0	0	0	0	0	0
Ingresos por administración de fondos de pensiones	0	0	0	0	0	0	0	0	0	0	0	0
II. Costos de operación	45,078	56,444	45,429	48,442	36,048	38,154	11,757	17,487	56,525	56,944	17,582	23,184
Intereses y otros costos de depósitos	18,756	25,783	4,156	6,408	11,436	14,326	6,015	10,329	12,927	15,820	10,042	13,321
Intereses sobre préstamos	3,664	2,988	239	185	882	1,650	1,108	2,237	1,633	1,466	1,480	2,139
Intereses sobre emisión de obligaciones	5,413	8,547	2,852	2,470	3,164	3,377	0	0	4,088	4,773	1,743	3,324
Perdida en venta de títulos valores	122	836	102	1,318	21	126	17	16	562	48	52	0
Amortizaciones crédito mercantil	47	18	0	0	0	0	0	0	0	0	0	0
Operaciones en venta de moneda extranjera	0	0	0	0	0	0	0	0	7	5	513	467
Operaciones por contratos de seguros	0	0	0	0	0	0	0	0	0	0	0	0
Siniestros y obligaciones contractuales	0	0	0	0	6,071	3,023	0	0	7,660	6,484	0	0
Egresos técnicos por ajuste a las reservas	0	0	0	0	2,708	1,304	0	0	0	0	0	0
Gastos de adquisición, conservación y cobranza de primas	0	0	0	0	3,081	4,436	0	0	3,604	3,727	0	0
Otros servicios y contingencias	17,075	18,274	17,353	17,044	8,686	9,912	4,618	4,905	26,045	24,621	3,752	3,934
Gastos por administración de fondos de pensiones	0	0	20,727	21,018	0	0	0	0	0	0	0	0
III. Reservas de saneamiento	32,761	27,094	23,658	34,646	17,911	13,742	5,709	7,077	10,391	10,938	15,898	15,377
IV. Utilidad antes de gastos (I - II - III)	146,416	155,896	109,092	105,733	59,959	64,264	26,562	28,513	78,814	79,620	68,521	73,415
V. Gastos de operación (gastos de administración)	75,144	77,878	100,995	91,575	49,184	47,681	18,345	19,048	47,421	50,907	50,923	54,085
VI. Utilidad de operación (IV-V)	71,273	78,018	8,097	14,158	10,776	16,583	8,216	9,465	31,394	28,713	17,598	19,330
VII. Dividendos	99	79	288	295	0	2	0	0	0	0	0	0
VIII. Otros ingresos y gastos no operacionales	59,254	16,307	27,736	22,903	9,232	11,052	653	1,178	7,125	8,120	8,652	7,270
IX. Impuestos sobre la renta	33,304	31,494	12,380	12,766	6,640	7,394	1,917	2,114	10,479	10,211	6,122	6,549
X. Utilidad después de impuesto (VI+VII+VIII-IX)	97,322	62,910	23,741	24,590	13,368	20,242	6,953	8,529	28,040	26,622	20,128	20,051
XI. Traslado de la participación del interés minoritario	3,983	3,760	2,530	2,420	216	319	0	0	2,542	2,325	0	0
XII. Utilidad neta consolidada (X-XI)	93,339	59,150	21,211	22,170	13,152	19,923	6,953	8,529	25,498	24,297	20,128	20,051

Controladoras de Finalidad Exclusiva Nacionalidad de los Títulares de Acciones

Al 30 de septiembre de 2013

(Porcentaje de participación)

Nacionalidad	Inv. Financieras Banco Agrícola, S.A.	Inv. Financieras Citibank, S.A.	Inv. Financieras Scotiabank El Salvador, S.A.	Inv. Financieras Davivienda, S.A.	Inv. Financieras Promérica, S.A.	Inv. Financieras Banco de América Central, S.A.	Total Promedio
Países centroamericanos							
El Salvador	0.21505		0.16928	3.59777	4.84140	0.00107	0.89828
Guatemala		0.00009		0.00025			0.00007
Honduras	0.00003	0.00009			0.04193		0.00166
Costa Rica		0.00005			0.01184	0.00018	0.00049
Nicaragua	0.00005		0.00598	0.00007	1.32137	0.00018	0.05196
Panamá	99.72245	0.00004			93.42168	51.09228	34.04095
Sub-total	99.93758	0.00027	0.17526	3.59809	99.63822	51.09371	34.99341
Resto del mundo							
Bélgica	0.00025						0.00006
Canadá			99.78020	0.00129			12.95741
Colombia	0.00041			96.12200			16.99902
China Republica Popular				0.00279			0.00049
Checoslovaquia					0.19570		0.00757
EE UU	0.00001	99.99973		0.01658	0.05741		29.17006
Ecuador							0.00000
España	0.06175		0.00026	0.03393			0.02112
Israel							0.00000
Islas Vírgenes Británicas						48.90629	5.80103
Italia					0.00522		0.00020
Japón	0.00001						0.00000
Jordania				0.00012			0.00002
México			0.04429	0.00163			0.00604
Perú					0.10073		0.00390
Taiwán				0.22358			0.03954
Trinidad Tobago					0.00004		0.00000
Venezuela					0.00269		0.00010
Sub-Total	0.06242	99.99973	99.82474	96.40191	0.36178	48.90629	65.00659
Total	100.00000	100.00000	100.00000	100.00000	100.00000	100.00000	100.00000

Fuente: Cifras remitidas por las entidades financieras.



CALIFICACIONES OTORGADAS POR LAS CLASIFICADORAS

Instituciones Financieras	Fitch Ratings, Clasificadora de Riesgo	Equilibrium,S.A. DE C.V., Clasificadora de Riesgo	Pacific Credit Ratings,S.A. de C.V.
	30/06/2013	30/06/2013	30/06/2013
Inversiones Financieras Banco Agrícola, S.A.	EAAA	--	--
Inversiones Financieras Citibank, S.A y Subsidiarias	--	EAA	--
Inversiones Financieras Davivienda, S.A.	EAA+	--	--
Inversiones Financieras Promérica, S.A .	--	--	EA
Inversiones Financieras Scotiabank El Salvador, S.A.	--	--	--
Inversiones Financieras Banco de América Central, S.A.	EAAA	--	--

Fuente: Clasificadoras de Riesgo Fitch Ratings, Equilibrium, S.A. de C.V.; y Pacific Credit Rating, S.A. de C.V.

De acuerdo a Resolución No. RCD-CR.51/1998, aprobada en sesión No. CD-51/98 del 27/08/98 de Consejo Directivo de la Superintendencia de Valores y con base en el Artículo 95B de la Ley del Mercado de Valores y literal b) del Artículo 22, de la Ley Orgánica de la Superintendencia de Valores, se acordó definir las siguientes categorías de clasificación para emisores o entes que requieran clasificación de riesgo, de la siguiente manera:



Categoría	Indicador
EAAA	Corresponde a aquellas entidades que cuentan con la más alta capacidad de pago de sus obligaciones en los términos y plazos pactados, lo cual no se vería afectada ante posibles cambios en la entidad, en la industria a que pertenece o en la economía. Los factores de riesgo son insignificantes.
EAA	Corresponde a aquellas entidades que cuentan con una muy alta capacidad de pago de sus obligaciones en los términos y plazos pactados, la cual no se vería afectada ante posibles cambios en la entidad, en la industria a que pertenece y en la economía. Los factores de protección son fuertes, el riesgo es modesto.
EA	Corresponde a aquellas entidades que cuentan con una buena capacidad de pago de sus obligaciones en los términos y plazos pactados, pero ésta es susceptible de deteriorarse levemente ante posibles cambios en la entidad, en la industria a que pertenece o en la economía. Los factores de protección son satisfactorios.
EBBB	Corresponde a aquellas entidades que cuentan con una suficiente capacidad de pago de sus obligaciones en los términos y plazos pactados, pero ésta es susceptible de debilitarse ante posibles cambios en la entidad, en la industria a que pertenece o en la economía. Los factores de protección son suficientes.
EBB	Corresponde a aquellas entidades que cuentan con capacidad para el pago de sus obligaciones en los términos y plazos pactados, pero ésta es variable y susceptible de deteriorarse ante posibles cambios en la entidad, en la industria a que pertenece o en la economía, pudiendo incurrirse en retraso en el pago de sus obligaciones. Los factores de protección varían ampliamente con las condiciones económicas y/o de adquisición de nuevas obligaciones.
EB	Corresponde a aquellas entidades que cuentan con el mínimo de capacidad de pago de sus obligaciones en los términos y plazos pactados, pero ésta es muy variable y susceptible de deteriorarse ante posibles cambios en la entidad, en la industria a que pertenece o en la economía, pudiendo incurrirse en pérdida de sus obligaciones. Los factores de protección varían muy ampliamente con las condiciones económicas.
EC	Corresponde a aquellas entidades que no cuentan con una capacidad de pago suficiente para el pago de sus obligaciones en los términos y plazos pactados, existiendo alto riesgo de pérdida de éstos. Existe un riesgo substancial de que las obligaciones contractuales no sean pagadas a tiempo.
ED	Corresponde a aquellas entidades que no cuentan con una capacidad para el pago de sus obligaciones en los términos y plazos pactados, y que presentan incumplimiento efectivo de éstos, o requerimiento de disolución, liquidación o quiebra en curso.
EE	Corresponde a aquellas entidades que no poseen información suficiente o ésta no es representativa, lo que no permite emitir una opinión sobre su riesgo.

Las Sociedades Clasificadoras podrán incorporar en las categorías señaladas, cualquier otra información que permita identificar de mejor manera a la entidad específica que se esté clasificando o al sector que esta pertenece.

Los signos “+” y “-” se pueden anexar a las categorías utilizadas para indicar la tendencia que muestra una entidad, dentro de la escala de clasificación. Un signo “+” indica una tendencia ascendente hacia la categoría de clasificación inmediata superior, mientras que un signo “-” refleja una tendencia descendente hacia la categoría de clasificación inmediata inferior. La presente disposición entró en vigencia a partir del 1º de septiembre de 1998.



JUNTAS DIRECTIVAS

1. INVERSIONES FINANCIERAS BANCO AGRÍCOLA, S.A. ¹

PERÍODO: 15 DE FEBRERO DE 2012 AL 15 DE FEBRERO DE 2014

Nombres:

Sergio Restrepo Isaza ²
Jaime Alberto Velásquez Botero
Ramón Fidelio Avila Qüehl
Joaquín Alberto Palomo Déneke
Gonzalo de Jesús Toro Bridge
Luis Santiago Pérez Moreno
Eduardo David Freund Waidegorn
Pedro Luis Apóstolo

Cargos:

Director Presidente
Director Vicepresidente
Director Secretario
Primer Director Propietario
Director Suplente
Director Suplente
Director Suplente
Director Suplente

2. INVERSIONES FINANCIERAS CITIBANK, S.A.

PERIODO: DEL 17 DE ENERO DEL 2012 AL 17 DE ENERO DEL 2015

Nombres:

Juan Antonio Miró Llord
Jaime Ricardo Pérez Arana
Laura Alejandra Gómez de Arévalo
José Eduardo Luna Roshardt
María Victoria Feris Yunis
Enrique Ulises Flores Navarro

Cargos:

Director Presidente
Director Vicepresidente
Director Secretario
Primer Director Suplente
Segundo Director Suplente
Tercer Director Suplente

3. INVERSIONES FINANCIERAS DAVIVIENDA, S.A. ³

PERÍODO: 23 DE FEBRERO DE 2011 AL 23 DE FEBRERO DE 2014

Nombres:

Pedro Alejandro Uribe Torres
Moisés Castro Maceda
Lilia Magally Rodríguez Cortés
Gerardo José Simán Siri
Freddie Moisés Frech Hasbún
Adolfo Miguel Salume Barake
Reinaldo Rafael Romero Gómez
Félix Roza Cagua

Cargos:

Presidente
Vicepresidente
Secretaria
Primer Director Propietario
Primer Director Suplente
Segundo Director Suplente
Tercer Director Suplente
Cuarto Director Suplente

¹ Junta reestructurada el 21 de febrero de 2013

² Funge a partir del 21 de febrero de 2013

³ Antes Inversiones Financieras HSBC, S.A., cambio denominación el 05 de diciembre de 2012. Junta Directiva reestructurada el 13 de diciembre de 2012. Fungen a partir de esta fecha.

4. INVERSIONES FINANCIERAS PROMERICA, S.A.⁴**PERIODO: DEL 08 DE MARZO 2010 AL 08 DE MARZO DE 2013****Nombres:**

Ramiro Norberto Ortiz Gurdian
 Eduardo Alberto Quevedo Moreno
 Oscar Marbyn Orozco Abrego
 Segundo Albino Benito Román Ortiz⁵
 María Alicia Lecha de Espinoza
 Aquiles Delgado Brizuela
 Napoleón Edgardo Castillo Escobar
 José Roberto Navarro

Cargos:

Director Presidente
 Director Vicepresidente
 Director Secretario
 Primer Director
 Primera Directora Suplente
 Segundo Director Suplente
 Tercer Director Suplente
 Cuarto Director Suplente

5. INVERSIONES FINANCIERAS SCOTIABANK EL SALVADOR, S.A.**PERÍODO: DEL 13 DE MARZO DE 2013 AL 13 DE MARZO DE 2015****Nombres:**

Jean Luc Rich
 Juan Carlos García Vizcaíno
 Carlos Quintanilla Schmidt
 Maurice Choussy Rusconi
 Robert Anthony Williams Cisneros
 Sergio Cruz Fernández
 Pedro José Geoffroy Carletti
 José Antonio Iturriaga Travezan

Cargos:

Director Presidente
 Director Vicepresidente
 Director Secretario
 Primer Director Propietario
 Primer Director Suplente
 Segundo Director Suplente
 Tercer Director Suplente
 Cuarto Director Suplente

6. INVERSIONES FINANCIERAS BANCO DE AMERICA CENTRAL, S.A.**PERÍODO: 03 DE ABRIL DE 2013 AL 03 DE ABRIL DE 2015****Nombres:**

Raúl Ernesto Cardenal Debayle
 Ricardo Damian Hill Arguello
 Gerardo Armando Ruíz Munguía
 José Enrique Madrigal Quezada
 Ernesto Castegnaro Odio
 Roberto Alan Hirst Cohen
 Juan José Borja Papini
 Roberto Ángel José Soler Guirola

Cargos:

Director Presidente
 Director Vicepresidente
 Director Secretario
 Director Propietario
 Director Suplente
 Director Suplente
 Director Suplente
 Director Suplente

⁴ Junta Directiva reestructura el 16 de febrero de 2012⁵ Funge a partir del 16 de febrero de 2012

Bancos

Balance

Saldos al 30 de septiembre de 2012 y 2013
(en miles de dólares)

Rubros del balance	Banco Agrícola, S.A.		Banco Citibank de El Salvador, S.A.		Banco Davivienda Salvadoreño, S.A.		Banco Hipotecario de El Salvador, S.A.		Citibank, N.A., Sucursal El Salvador		Banco de Fomento Agropecuario	
	2012	2013	2012	2013	2012	2013	2012	2013	2012	2013	2012	2013
Activo												
I. Activos de intermediación (1+2+3+4)	3,592,031	3,810,000	1,666,730	1,638,925	1,686,466	1,868,219	592,276	680,766	115,890	20,543	251,144	273,613
1. Disponibilidades	533,088	638,929	265,144	252,437	239,448	286,717	75,443	91,189	56,328	3,732	47,421	54,962
2. Adquisición temporal de documentos netos	1,000	29,218	0	0	0	0	0	0	0	0	226	0
3. Inversiones financieras	567,539	545,430	278,086	319,312	274,120	252,997	93,987	104,987	59,055	16,811	36,502	35,076
4. Préstamos netos	2,490,404	2,596,423	1,123,500	1,067,176	1,172,898	1,328,505	422,846	484,590	507	0	166,995	183,575
II. Otros activos	80,561	78,603	101,067	57,964	44,582	44,817	6,873	7,233	976	166	6,474	5,222
III. Activo fijo	66,345	56,685	63,111	58,227	45,207	44,298	17,325	18,524	320	269	8,337	8,618
IV. Total de activos (I + II + III)	3,738,937	3,945,288	1,830,909	1,755,116	1,776,255	1,957,334	616,474	706,522	117,186	20,978	265,955	287,453
V. Derechos futuros y contingencias netas	112,010	105,246	108,334	109,870	120,678	126,390	12,247	12,374	1,118	0	4,006	3,792
VI. Total activos + Derechos futuros y contingencias (IV+V)	3,850,947	4,050,533	1,939,243	1,864,986	1,896,932	2,083,724	628,721	718,897	118,304	20,978	269,961	291,245
Pasivo												
I. Pasivos de intermediación (1+2+3+4+5+6)	3,089,363	3,287,007	1,439,841	1,384,361	1,455,360	1,614,717	539,635	623,100	94,438	0	219,603	238,715
1. Depósitos	2,614,460	2,739,934	1,334,604	1,317,991	1,291,893	1,378,784	476,980	533,784	73,512	0	186,513	205,746
2. Préstamos	223,331	311,067	25,094	13,316	16,921	116,903	57,432	85,225	0	0	32,236	32,485
3. Obligaciones a la vista	15,754	17,107	15,019	23,038	12,208	9,983	3,289	4,091	20,927	0	855	484
4. Títulos de emisión propia	235,817	218,900	59,122	20,014	128,903	95,202	751	0	0	0	0	0
5. Documentos vendidos con pactos de retroventa	0	0	6,001	10,002	5,435	13,845	1,184	0	0	0	0	0
6. Cheques y otros valores por aplicar	0	0	0	0	0	0	0	0	0	0	0	0
II. Otros pasivos	54,466	59,149	28,486	43,457	30,583	29,224	7,842	6,945	1,626	52	12,453	12,570
III. Obligaciones convertibles en acciones	0	0	0	0	0	0	0	0	0	0	0	0
IV. Deuda subordinada	0	0	0	0	0	0	0	0	0	0	0	0
V. Total pasivos (I+II+III+IV)	3,143,828	3,346,155	1,468,327	1,427,818	1,485,943	1,643,941	547,476	630,045	96,064	52	232,056	251,285
Patrimonio												
1. Capital social pagado	297,500	297,500	155,771	155,771	150,000	150,000	39,871	39,871	16,300	16,300	17,871	17,871
2. Aportes de capital pendientes de formalizar	0	0	0	0	0	0	0	0	0	0	0	0
3. Reservas de capital	113,873	113,988	49,136	49,226	79,312	81,581	6,173	7,150	1,806	2,010	1,080	1,381
4. Resultados de ejercicios anteriores	-1,791	-1,483	47,645	57,488	-544	14,489	0	5,374	801	2,749	4,868	6,238
5. Patrimonio restringido	98,618	105,564	79,256	33,428	36,481	38,133	12,254	12,414	1,243	0	4,903	4,939
6. Resultados del presente ejercicio	69,039	65,488	15,219	16,020	12,438	17,360	4,830	6,669	972	-133	1,558	1,931
VI. Total patrimonio (1+2+3+4+5+6)	577,239	581,056	347,026	311,933	277,687	301,563	63,128	71,478	21,122	20,926	30,280	32,359
VII. Compromisos futuros y contingencias	129,879	123,322	123,890	125,235	133,302	138,220	18,117	17,373	1,118	0	7,624	7,601
Pasivo + Patrimonio + Compromiso futuro y contingencias (V+VI+VII)	3,850,947	4,050,533	1,939,243	1,864,986	1,896,932	2,083,724	628,721	718,897	118,304	20,978	269,961	291,245

Fuente: Cifras remitidas por las entidades financieras.

**Bancos
Balance**

Saldos al 30 de septiembre de 2012 y 2013
(en miles de dólares)

Rubros del balance	Banco G & T Continental El Salvador, S.A.		Banco Promerica, S.A.		Scotiabank El Salvador, S.A.		Banco de America Central, S.A.		Banco Procredit, S.A.		Banco Azteca El Salvador, S.A.	
	2012	2013	2012	2013	2012	2013	2012	2013	2012	2013	2012	2013
Activo												
I. Activos de intermediación (1+2+3+4)	362,166	412,287	607,487	731,944	1,796,491	1,894,804	1,311,952	1,453,114	258,420	255,569	58,341	95,711
1. Disponibilidades	54,324	55,896	97,151	97,410	203,904	245,124	248,024	238,518	37,589	30,943	17,223	18,740
2. Adquisición temporal de documentos netos	175	4,678	14,814	0	0	14,176	0	0	0	0	0	0
3. Inversiones financieras	88,381	83,333	71,776	90,360	193,442	222,720	168,550	191,865	22,272	26,272	5,155	9,883
4. Préstamos netos	219,286	268,379	423,746	544,175	1,399,145	1,412,785	895,379	1,022,731	198,559	198,354	35,963	67,088
II. Otros activos	3,851	6,847	19,050	18,237	36,532	36,627	30,234	28,117	11,151	10,014	10,300	6,928
III. Activo fijo	7,461	7,003	4,280	17,301	40,887	39,077	13,774	15,854	10,391	9,646	7,025	6,500
IV. Total de activos (I + II + III)	373,478	426,137	630,817	767,482	1,873,910	1,970,507	1,355,960	1,497,085	279,963	275,229	75,666	109,139
V. Derechos futuros y contingencias netas	6,803	2,593	6,427	8,891	50,671	79,342	36,570	30,392	394	325	0	0
VI. Total activos + Derechos futuros y contingencias (IV+V)	380,281	428,730	637,244	776,373	1,924,580	2,049,849	1,392,530	1,527,476	280,356	275,554	75,666	109,139
Pasivo												
I. Pasivos de intermediación (1+2+3+4+5+6)	331,486	381,537	559,730	681,746	1,618,962	1,685,075	1,183,064	1,300,286	240,583	233,034	48,592	70,627
1. Depósitos	286,557	335,467	528,198	633,708	1,295,316	1,295,166	1,047,886	1,070,193	196,688	185,998	48,050	69,773
2. Préstamos	37,605	44,272	25,651	40,582	170,784	254,129	71,809	130,754	14,859	21,861	0	0
3. Obligaciones a la vista	1,887	1,798	5,881	7,456	5,889	6,993	7,438	8,274	1,694	2,834	507	818
4. Títulos de emisión propia	0	0	0	0	146,972	128,787	55,931	91,065	27,342	22,341	0	0
5. Documentos vendidos con pactos de retroventa	5,437	0	0	0	0	0	0	0	0	0	0	0
6. Cheques y otros valores por aplicar	0	0	0	0	0	0	0	0	0	0	35	36
II. Otros pasivos	8,480	1,716	10,189	9,014	32,549	32,574	15,927	19,769	4,068	4,063	3,902	12,817
III. Obligaciones convertibles en acciones	0	0	0	0	0	0	0	0	0	0	0	0
IV. Deuda subordinada	0	0	9,370	13,441	0	0	0	0	9,211	9,211	0	0
V. Total pasivos (I+II+III+IV)	339,966	383,253	579,289	704,201	1,651,510	1,717,648	1,198,992	1,320,054	253,861	246,308	52,494	83,444
Patrimonio												
1. Capital social pagado	28,069	35,099	28,752	34,766	114,131	114,131	60,000	104,000	21,250	23,250	20,087	20,087
2. Aportes de capital pendientes de formalizar	0	0	0	0	0	0	0	0	0	0	0	0
3. Reservas de capital	341	492	3,276	4,663	42,607	47,124	12,849	15,903	2,527	2,769	307	541
4. Resultados de ejercicios anteriores	661	1,529	5,963	7,733	18,610	44,525	48,369	24,576	-2,413	-2,283	-2,290	-1,552
5. Patrimonio restringido	2,273	3,461	6,388	7,350	21,368	23,190	17,042	13,761	4,640	4,934	476	1,015
6. Resultados del presente ejercicio	774	832	7,125	8,769	22,274	20,336	18,246	18,165	79	250	4,593	5,604
VI. Total patrimonio (1+2+3+4+5+6)	32,118	41,413	51,505	63,280	218,992	249,306	156,507	176,405	26,083	28,921	23,172	25,695
VII. Compromisos futuros y contingencias	8,197	4,065	6,450	8,891	54,078	82,894	37,032	31,017	412	325	0	0
Pasivo + Patrimonio + Compromiso futuro y contingencias (V+VI+VII)	380,281	428,730	637,244	776,373	1,924,580	2,049,849	1,392,530	1,527,476	280,356	275,554	75,666	109,139

Bancos
Balance

Saldos al 30 de septiembre de 2012 y 2013
(en miles de dólares)

Rubros del balance	Banco Industrial El Salvador, S.A.		Total sistema bancario	
	2012	2013	2012	2013
Activo				
I. Activos de intermediación (1+2+3+4)	148,035	216,141	12,447,429	13,351,636
1. Disponibilidades	25,450	35,067	1,900,539	2,049,664
2. Adquisición temporal de documentos netos	0	0	16,214	48,072
3. Inversiones financieras	45,810	63,711	1,904,674	1,962,757
4. Préstamos netos	76,774	117,363	8,626,002	9,291,143
II. Otros activos	2,647	2,441	354,298	303,215
III. Activo fijo	1,783	2,621	286,248	284,620
IV. Total de activos (I + II + III)	152,466	221,202	13,087,975	13,939,472
V. Derechos futuros y contingencias netas	413	4,666	459,669	483,881
VI. Total activos + Derechos futuros y contingencias (IV+V)	152,878	225,868	13,547,644	14,423,352
Pasivo				
I. Pasivos de intermediación (1+2+3+4+5+6)	131,391	188,901	10,952,047	11,689,105
1. Depósitos	121,349	152,623	9,502,004	9,919,168
2. Préstamos	9,830	34,502	685,552	1,085,095
3. Obligaciones a la vista	212	1,777	91,560	84,651
4. Títulos de emisión propia	0	0	654,839	576,308
5. Documentos vendidos con pactos de retroventa	0	0	18,058	23,847
6. Cheques y otros valores por aplicar	0	0	35	36
II. Otros pasivos	616	10,932	211,187	242,281
III. Obligaciones convertibles en acciones	0	0	0	0
IV. Deuda subordinada	0	0	18,581	22,652
V. Total pasivos (I+II+III+IV)	132,007	199,834	11,181,815	11,954,038
Patrimonio				
1. Capital social pagado	20,000	20,000	969,603	1,028,646
2. Aportes de capital pendientes de formalizar	0	0	0	0
3. Reservas de capital	0	107	313,287	326,934
4. Resultados de ejercicios anteriores	-85	-85	119,796	159,297
5. Patrimonio restringido	0	658	284,942	248,846
6. Resultados del presente ejercicio	543	689	157,691	161,981
VI. Total patrimonio (1+2+3+4+5+6)	20,459	21,369	1,845,318	1,925,704
VII. Compromisos futuros y contingencias	413	4,666	520,511	543,610
Pasivo + Patrimonio + Compromiso futuro y contingencias (V+VI+VII)	152,878	225,868	13,547,644	14,423,352

Bancos
Resumen del balance
(en miles de dólares)

Rubros del balance	Años		Meses		
	Dic-11	Dic-12	Julio-13	Agosto-13	Sept-13
Activo					
I. Activos de intermediación (1+2+3+4)	12,210,497	12,831,930	12,998,016	13,253,882	13,351,636
1. Disponibilidades	1,812,198	1,926,520	1,843,912	1,996,891	2,049,664
2. Adquisición temporal de documentos netos	27,261	11,449	13,249	48,342	48,072
3. Inversiones financieras	1,995,022	1,976,645	1,905,941	1,936,527	1,962,757
4. Préstamos netos	8,376,016	8,917,317	9,234,914	9,272,121	9,291,143
II. Otros activos	339,404	309,336	290,696	301,842	303,215
III. Activo fijo	290,105	290,736	284,966	285,354	284,620
IV. Total de activos (I + II + III)	12,840,006	13,432,001	13,573,679	13,841,078	13,939,472
V. Derechos futuros y contingencias netas	506,965	462,369	468,348	480,536	483,881
VI. Total activos + Derechos futuros y contingencias (IV+V)	13,346,971	13,894,370	14,042,027	14,321,613	14,423,352
Pasivo					
I. Pasivos de intermediación (1+2+3+4+5+6)	10,749,566	11,243,295	11,378,842	11,585,204	11,689,105
1. Depósitos	9,421,054	9,519,775	9,780,095	9,921,011	9,919,168
2. Préstamos	575,657	968,698	853,803	923,063	1,085,095
3. Obligaciones a la vista	64,188	97,884	78,677	92,085	84,651
4. Títulos de emisión propia	657,244	644,726	658,191	619,820	576,308
5. Documentos vendidos con pactos de retroventa	31,382	11,362	8,050	29,146	23,847
6. Cheques y otros valores por aplicar	41	851	26	79	36
II. Otros pasivos	220,126	237,027	220,494	263,899	242,281
III. Obligaciones convertibles en acciones	0	0	0	0	0
IV. Deuda subordinada	14,815	23,559	22,401	22,524	22,652
V. Total pasivos (I+II+III+IV)	10,984,506	11,503,881	11,621,737	11,871,626	11,954,038
Patrimonio					
1. Capital social pagado	961,203	1,010,632	1,028,646	1,028,646	1,028,646
2. Aportes de capital pendientes de formalizar	0	0	0	0	0
3. Reservas de capital	297,086	326,617	326,934	326,934	326,934
4. Resultados de ejercicios anteriores	73,568	83,412	162,348	159,143	159,297
5. Patrimonio restringido	281,997	258,322	245,082	248,931	248,846
6. Resultados del presente ejercicio	181,105	188,148	128,382	145,209	161,981
VI. Total patrimonio (1+2+3+4+5+6)	1,794,958	1,867,132	1,891,392	1,908,863	1,925,704
VII. Compromisos futuros y contingencias	567,506	523,357	528,898	541,125	543,610
Pasivo + Patrimonio + Compromiso futuro y contingencias (V+VI+VII)	13,346,971	13,894,370	14,042,027	14,321,613	14,423,352

Fuente: Cifras remitidas por las entidades financieras.

Bancos
Estado de Resultados
Saldos al 30 de septiembre de 2012 y 2013
(en miles de dólares)

Rubros de estado de resultados	Banco Agrícola, S.A.		Banco Citibank de El Salvador, S.A.		Banco Davivienda Salvadoreño, S.A.		Banco Hipotecario de El Salvador, S.A.		Citibank, N.A., Sucursal El Salvador		Banco de Fomento Agropecuario	
	2012	2013	2012	2013	2012	2013	2012	2013	2012	2013	2012	2013
I. Ingresos de operaciones de intermediación	191,870	205,523	118,729	120,214	87,468	90,853	28,335	32,733	1,509	568	16,931	18,792
1. Cartera de préstamos	182,950	194,338	115,491	114,150	84,267	87,265	26,975	31,751	44	0	15,911	17,912
A. Intereses	156,866	170,003	94,840	94,916	71,353	76,484	24,812	29,020	44	0	14,157	15,297
B. Comisiones	25,532	23,813	20,610	19,184	8,432	8,765	157	227	0	0	1,684	2,330
C. Otras comisiones y recargos sobre créditos	552	521	41	50	4,482	2,017	2,005	2,504	0	0	71	285
2. Cartera de inversiones	8,654	10,921	3,107	5,917	3,120	3,435	1,293	916	1,417	564	632	515
3. Operaciones de pacto de retroventa	52	86	3	26	1	4	41	45	0	0	34	11
4. Intereses sobre depósitos	214	178	128	121	80	149	26	20	48	4	355	353
II. Costos de captación de recursos	30,790	41,314	17,721	20,514	18,020	22,454	8,210	11,814	312	0	3,472	3,676
1. Costos de Depósitos	18,779	26,000	4,273	6,470	11,476	14,421	5,422	8,236	164	0	2,096	2,492
2. Costos de préstamo	3,664	2,988	239	185	596	1,240	1,907	2,431	5	0	1,326	1,147
3. Costos por emisión de títulos valores	5,413	8,547	2,848	2,472	3,213	3,445	21	35	0	0	0	0
4. Primas por garantía de depósitos	1,939	2,023	1,108	1,012	996	986	324	369	84	0	0	0
5. Otros costos de captación	995	1,757	9,252	10,374	1,738	2,363	535	742	59	0	50	36
III. Reservas de saneamiento	30,117	25,004	19,608	32,476	16,953	12,753	1,985	1,040	0	0	1,195	839
IV. Castigos de activos	0	0	3,361	1,643	0	0	365	138	0	0	0	0
V. Utilidad de intermediación (I - II - III - IV)	130,963	139,205	78,039	65,581	52,496	55,646	17,775	19,741	1,198	568	12,265	14,277
VI. Ingresos de otras operaciones	31,555	33,212	10,517	10,107	11,086	11,723	1,973	2,551	843	57	2,055	1,927
VII. Costos de otras operaciones	16,956	17,565	12,780	12,422	6,752	7,614	486	519	42	14	780	1,035
VIII. Gastos de operación (gastos de administración)	74,825	77,453	70,258	61,781	47,597	46,210	12,468	13,769	2,755	722	11,758	12,846
IX. Utilidad de operación (V + VI - VII - VIII)	70,737	77,399	5,519	1,485	9,233	13,545	6,794	8,004	-756	-111	1,782	2,323
X. Otros ingresos y gastos no operacionales	25,497	16,168	17,008	22,562	9,281	10,119	368	896	1,940	20	749	413
Ingresos	35,645	25,411	20,112	33,321	15,155	14,237	1,481	1,565	2,040	416	802	501
Gastos	10,148	9,243	3,105	10,759	5,875	4,118	1,113	669	100	395	53	88
XI. Impuestos sobre la renta	27,195	28,079	7,308	8,026	6,075	6,304	2,332	2,231	212	42	973	805
XII. Utilidad o (pérdida) antes de reserva legal (IX + X - XI)	69,039	65,488	15,219	16,020	12,438	17,360	4,830	6,669	972	-133	1,558	1,931

Fuente: Cifras remitidas por las entidades financieras.

Bancos
Estado de Resultados
 Saldos al 30 de septiembre de 2012 y 2013
 (en miles de dólares)

Rubros de estado de resultados	Banco G & T Continental El Salvador, S.A.		Banco Promerica, S.A.		Scotiabank El Salvador, S.A.		Banco de America Central, S.A.		Banco Procredit, S.A.		Banco Azteca El Salvador, S.A.	
	2012	2013	2012	2013	2012	2013	2012	2013	2012	2013	2012	2013
I. Ingresos de operaciones de intermediación	14,497	16,198	39,806	49,930	95,453	99,372	79,172	86,628	22,676	20,733	21,944	37,991
1. Cartera de préstamos	11,253	14,206	37,707	48,566	93,694	97,061	77,352	84,742	22,652	20,528	21,718	37,908
A. Intereses	10,528	13,236	33,944	41,596	86,066	89,384	70,637	78,165	21,179	19,150	21,247	37,204
B. Comisiones	460	303	3,737	6,924	7,004	7,074	6,420	6,218	1,436	1,241	142	1
C. Otras comisiones y recargos sobre créditos	264	667	27	46	623	603	296	359	37	137	330	704
2. Cartera de inversiones	3,176	1,951	2,011	1,325	1,691	2,232	1,735	1,834	12	197	125	65
3. Operaciones de pacto de retroventa	11	32	38	19	0	33	20	5	0	0	98	15
4. Intereses sobre depósitos	57	9	50	21	69	46	65	47	12	8	3	3
II. Costos de captación de recursos	6,464	8,859	9,594	15,284	21,478	24,487	13,623	18,873	5,125	5,950	1,355	2,609
1. Costos de Depósitos	4,886	6,972	6,015	10,329	13,033	16,004	10,042	13,321	2,725	3,506	1,322	2,598
2. Costos de préstamo	854	1,269	1,108	2,237	1,538	1,410	1,457	1,830	1,126	1,336	0	0
3. Costos por emisión de títulos valores	0	0	0	0	4,119	4,829	1,743	3,324	844	806	0	0
4. Primas por garantía de depósitos	197	218	354	414	999	981	0	0	158	139	0	0
5. Otros costos de captación	527	400	2,118	2,304	1,789	1,263	382	397	272	163	33	11
III. Reservas de saneamiento	1,291	319	5,709	7,077	8,378	9,543	14,055	14,402	2,483	2,524	3,611	6,156
IV. Castigos de activos	0	0	0	0	1,384	1,010	0	0	0	0	0	0
V. Utilidad de intermediación (I - II - III - IV)	6,743	7,019	24,502	27,569	64,213	64,332	51,494	53,353	15,067	12,259	16,979	29,226
VI. Ingresos de otras operaciones	269	347	4,217	3,146	7,852	7,733	5,073	5,312	1,659	2,512	2,050	2,828
VII. Costos de otras operaciones	73	67	2,163	2,203	2,481	1,997	675	585	146	137	14	33
VIII. Gastos de operación (gastos de administración)	6,658	6,346	18,167	18,808	44,315	47,728	33,344	34,533	16,375	15,785	14,631	24,376
IX. Utilidad de operación (V + VI - VII - VIII)	280	954	8,389	9,705	25,269	22,340	22,548	23,547	204	-1,151	4,384	7,645
X. Otros ingresos y gastos no operacionales	640	51	653	1,178	7,019	7,838	1,363	427	-91	1,663	209	123
Ingresos	1,107	258	2,231	2,809	12,985	12,352	6,301	5,413	786	2,887	209	304
Gastos	467	207	1,577	1,631	5,966	4,514	4,938	4,986	877	1,224	0	181
XI. Impuestos sobre la renta	146	174	1,917	2,114	10,013	9,843	5,665	5,809	34	261	0	2,164
XII. Utilidad o (pérdida) antes de reserva legal (IX + X - XI)	774	832	7,125	8,769	22,274	20,336	18,246	18,165	79	250	4,593	5,604

Fuente: Cifras remitidas por las entidades financieras.

Cuadro No. 3.3

Bancos
Estado de Resultados

Saldos al 30 de septiembre de 2012 y 2013
(en miles de dólares)

Rubros de estado de resultados	Banco Industrial El Salvador, S.A.		Total sistema	
	2012	2013	2012	2013
I. Ingresos de operaciones de intermediación	4,712	7,076	723,103	786,610
1. Cartera de préstamos	3,098	5,272	693,113	753,699
A. Intereses	2,898	5,028	608,572	669,484
B. Comisiones	184	187	75,798	76,267
C. Otras comisiones y recargos sobre créditos	17	57	8,743	7,948
2. Cartera de inversiones	1,608	1,797	28,580	31,670
3. Operaciones de pacto de retroventa	0	0	297	275
4. Intereses sobre depósitos	6	6	1,113	966
II. Costos de captación de recursos	1,288	3,076	137,452	178,910
1. Costos de Depósitos	972	2,205	81,206	112,553
2. Costos de préstamo	74	584	13,894	16,659
3. Costos por emisión de títulos valores	0	0	18,202	23,458
4. Primas por garantía de depósitos	64	97	6,223	6,240
5. Otros costos de captación	178	190	17,928	20,001
III. Reservas de saneamiento	102	340	105,487	112,473
IV. Castigos de activos	0	0	5,110	2,791
V. Utilidad de intermediación (I - II - III - IV)	3,322	3,659	475,055	492,437
VI. Ingresos de otras operaciones	537	1,007	79,687	82,462
VII. Costos de otras operaciones	4	44	43,353	44,236
VIII. Gastos de operación (gastos de administración)	3,101	3,821	356,251	364,177
IX. Utilidad de operación (V + VI - VII - VIII)	754	800	155,137	166,485
X. Otros ingresos y gastos no operacionales	1	160	64,636	61,618
Ingresos	1	160	98,854	99,632
Gastos	0	0	34,218	38,015
XI. Impuestos sobre la renta	212	271	62,083	66,122
XII. Utilidad o (pérdida) antes de reserva legal (IX + X - XI)	543	689	157,691	161,981

Fuente: Cifras remitidas por las entidades financieras.

Bancos
Resumen del estado de resultados
(en miles de dólares)

Rubros de estado de resultados	Años		Meses		
	Dic-11	Dic-12	Julio-13	Agosto-13	Sept.-13
I. Ingresos de operaciones de intermediación	954,735	976,461	608,078	698,527	786,610
1. Cartera de préstamos	915,714	935,044	581,380	668,727	753,699
A. Intereses	814,417	820,066	513,405	592,798	669,484
B. Comisiones	88,630	103,231	61,378	68,685	76,267
C. Otras comisiones y recargos sobre créditos	12,667	11,747	6,597	7,244	7,948
2. Cartera de inversiones	36,633	39,451	25,684	28,677	31,670
3. Operaciones de pacto de retroventa	507	456	203	226	275
4. Intereses sobre depósitos	1,880	1,509	812	897	966
II. Costos de captación de recursos	173,106	189,519	136,999	158,292	178,910
1. Costos de Depósitos	106,544	112,772	86,225	99,600	112,553
2. Costos de préstamo	18,600	19,023	12,665	14,616	16,659
3. Costos por emisión de títulos valores	24,004	25,105	18,332	21,055	23,458
4. Primas por garantía de depósitos	8,462	8,308	4,832	5,544	6,240
5. Otros costos de captación	15,496	24,311	14,945	17,477	20,001
III. Reservas de saneamiento	177,890	139,229	86,535	99,165	112,473
IV. Castigos de activos	3,551	5,703	1,487	1,720	2,791
V. Utilidad de intermediación (I - II - III - IV)	600,187	642,011	383,057	439,349	492,437
VI. Ingresos de otras operaciones	101,706	110,061	64,486	73,580	82,462
VII. Costos de otras operaciones	43,523	59,387	34,529	39,829	44,236
VIII. Gastos de operación (gastos de administración)	491,796	493,024	281,116	322,600	364,177
IX. Utilidad de operación (V + VI - VII - VIII)	166,574	199,660	131,898	150,501	166,485
X. Otros ingresos y gastos no operacionales	94,944	92,609	50,015	54,715	61,618
Ingresos	158,883	167,138	82,546	90,100	99,632
Gastos	63,939	74,529	32,532	35,385	38,015
XI. Impuestos sobre la renta	65,860	85,297	53,531	60,008	66,122
XII. Utilidad o (pérdida) antes de reserva legal (IX + X - XI)	195,657	206,971	128,382	145,209	161,981

Fuente: Cifras remitidas por las entidades financieras.

Bancos Disponibilidades

Saldos al 30 de septiembre de 2012 y 2013
(en miles de dólares)

Conceptos	Banco Agrícola, S.A.		Banco Citibank de El Salvador, S.A.		Banco HSBC Salvadoreño, S.A.		Banco Hipotecario de El Salvador, S.A.		Citibank, N.A., Sucursal El Salvador		Banco de Fomento Agropecuario	
	2012	2013	2012	2013	2012	2013	2012	2013	2012	2013	2012	2013
I. Caja	53,608	72,485	31,657	36,121	24,469	30,094	7,347	7,735	242	0	5,100	6,135
II. Depósitos en el B.C.R.	318,814	369,146	174,322	178,397	157,408	223,731	52,702	70,945	14,305	0	24,693	29,922
III. Depósitos en instituciones financieras nacionales	32,777	45,607	36,878	21,117	22,673	21,891	13,243	11,607	12,789	3,618	17,318	18,377
IV. Depósitos en instituciones financieras extranjeras	127,890	151,690	22,287	16,803	34,897	11,002	2,152	902	28,993	114	310	528
Total disponibilidades	533,088	638,929	265,144	252,437	239,448	286,717	75,443	91,189	56,328	3,732	47,421	54,962

Conceptos	Banco G & T Continental El Salvador, S.A.		Banco Promerica, S.A.		Scotiabank El Salvador, S.A.		Banco de America Central, S.A.		Banco Procredit, S.A.		Banco Azteca El Salvador, S.A.	
	2012	2013	2012	2013	2012	2013	2012	2013	2012	2013	2012	2013
I. Caja	3,114	3,517	12,517	15,581	21,499	24,280	30,450	35,379	6,997	4,935	6,133	5,307
II. Depósitos en el B.C.R.	37,845	41,031	76,559	77,007	143,510	186,935	174,044	159,386	28,215	23,147	10,739	13,349
III. Depósitos en instituciones financieras nacionales	12,557	10,180	5,956	2,019	20,686	13,834	33,212	29,031	1,978	1,826	351	72
IV. Depósitos en instituciones financieras extranjeras	808	1,168	2,119	2,803	18,209	20,074	10,317	14,721	400	1,035	0	12
Total disponibilidades	54,324	55,896	97,151	97,409	203,904	245,124	248,024	238,518	37,589	30,943	17,223	18,740

Conceptos	Banco Industrial El Salvador, S.A.		Total	
	2012	2013	2012	2013
I. Caja	1,638	3,050	204,769	244,619
II. Depósitos en el B.C.R.	17,860	25,036	1,231,015	1,398,031
III. Depósitos en instituciones financieras nacionales	2,791	1,970	213,211	181,151
IV. Depósitos en instituciones financieras extranjeras	3,161	5,010	251,543	225,864
Total disponibilidades	25,450	35,067	1,900,539	2,049,664

Fuente: Cifras remitidas por las entidades financieras.

Bancos
Inversiones Financieras
 Saldos al 30 de septiembre de 2012 y 2013
 (en miles de dólares)

Conceptos	Banco Agrícola, S.A.		Banco Citibank de El Salvador, S.A.		Banco Davivienda Salvadoreño, S.A.		Banco Hipotecario de El Salvador, S.A.		Citibank, N.A., Sucursal El Salvador		Banco de Fomento Agropecuario		Banco G & T Continental El Salvador, S.A.		Banco Promerica, S.A.	
	2012	2013	2012	2013	2012	2013	2012	2013	2012	2013	2012	2013	2012	2013	2012	2013
I. Títulos valores conservados para negociación	0	0	6,000	35,891	5,435	13,845	41,101	46,138	29,189	0	0	0	58,274	47,272	15,626	22,962
Títulos valores propios	0	0	0	25,891	0	0	39,918	46,138	29,189	0	0	0	52,837	47,272	15,626	22,962
Títulos valores transferibles	0	0	6,000	10,000	5,435	13,845	1,184	0	0	0	0	0	5,437	0	0	0
Colocación de fondos	0	0	0	0	0	0	0	0	0	0	0	0	0	0	0	0
II. Títulos valores para conservarse hasta el vencimiento	284,532	301,081	149,639	151,871	268,687	239,153	52,886	58,849	10,092	0	36,502	35,076	30,106	36,061	56,150	67,398
III. Títulos valores disponibles para la venta	283,007	244,349	122,447	131,550	0	0	0	0	19,774	16,811	0	0	0	0	0	0
IV. Inversiones vencidas	0	0	0	0	0	0	0	0	0	0	0	0	0	0	0	0
Menos:																
V. Provisión para valuación de inversiones	0	0	0	0	2	2	0	0	0	0	0	0	0	0	0	0
Total inversiones (I + II + III + IV V)	567,539	545,430	278,086	319,312	274,120	252,997	93,987	104,987	59,055	16,811	36,502	35,076	88,381	83,333	71,776	90,360

Conceptos	Scotiabank El Salvador, S.A.		Banco de America Central, S.A.		Banco Procredit, S.A.		Banco Azteca El Salvador, S.A.		Banco Industrial El Salvador, S.A.		Total	
	2012	2013	2012	2013	2012	2013	2012	2013	2012	2013	2012	2013
I. Títulos valores conservados para negociación	0	0	0	0	0	0	0	0	27	44	155,653	166,153
Títulos valores propios	0	0	0	0	0	0	0	0	27	44	137,597	142,308
Títulos valores transferibles	0	0	0	0	0	0	0	0	0	0	18,056	23,845
Colocación de fondos	0	0	0	0	0	0	0	0	0	0	0	0
II. Títulos valores para conservarse hasta el vencimiento	148,116	145,301	115,473	121,031	22,272	26,272	5,155	9,883	45,783	63,666	1,225,392	1,255,643
III. Títulos valores disponibles para la venta	45,452	77,419	53,077	70,834	0	0	0	0	0	0	523,756	540,962
IV. Inversiones vencidas	0	0	0	0	0	0	0	0	0	0	0	0
Menos:												
V. Provisión para valuación de inversiones	126	0	0	0	0	0	0	0	0	0	127	2
Total inversiones (I + II + III + IV V)	193,442	222,720	168,550	191,865	22,272	26,272	5,155	9,883	45,810	63,711	1,904,674	1,962,757

Fuente: Cifras remitidas por las entidades financieras.

Bancos Préstamos Netos

Saldos al 30 de septiembre de 2012 y 2013
(miles de dólares)

Conceptos	Banco Agrícola, S.A.		Banco Citibank de El Salvador, S.A.		Banco Davivienda Salvadoreño, S.A.		Banco Hipotecario de El Salvador, S.A.		Citibank, N.A., Sucursal El Salvador		Banco de Fomento Agropecuario	
	2012	2013	2012	2013	2012	2013	2012	2013	2012	2013	2012	2013
I. Préstamos hasta un año plazo	438,010	490,573	448,179	446,546	180,506	210,566	50,431	58,441	38	0	37,219	38,119
Empresas privadas y particulares	438,010	490,572	448,178	446,546	180,483	210,531	49,659	55,120	38	0	37,219	38,119
Entidades del estado	0	1	0	0	0	0	113	2,036	0	0	0	0
Entidades bancarias	0	0	0	0	23	35	659	1,285	0	0	0	0
Otros	0	0	0	0	0	0	0	0	0	0	0	0
II. Préstamos a mas de un año plazo	2,099,199	2,162,099	658,889	609,820	983,189	1,112,645	377,128	431,545	469	0	129,905	145,641
Empresas privadas y particulares	2,099,199	2,162,099	657,913	609,008	981,092	1,110,956	327,279	379,757	469	0	129,905	145,641
Entidades del estado	0	0	945	812	1,110	807	30,258	33,858	0	0	0	0
Entidades bancarias	0	0	32	0	987	882	19,592	17,930	0	0	0	0
III. Préstamos vencidos	59,249	46,846	65,656	57,592	56,164	45,819	6,772	5,177	577	384	4,924	5,893
Menos :												
IV. Provisión por incobrabilidad de préstamos	106,055	103,095	49,223	46,781	46,960	40,525	11,486	10,572	577	384	5,053	6,079
Total préstamos netos (I + II + III - IV)	2,490,404	2,596,423	1,123,500	1,067,176	1,172,898	1,328,505	422,846	484,590	507	0	166,995	183,575

Conceptos	Banco G & T Continental El Salvador, S.A.		Banco Promerica, S.A.		Scotiabank El Salvador, S.A.		Banco de America Central, S.A.		Banco Procredit, S.A.		Banco Azteca El Salvador, S.A.	
	2012	2013	2012	2013	2012	2013	2012	2013	2012	2013	2012	2013
I. Préstamos hasta un año plazo	63,098	67,552	128,472	148,307	132,642	113,856	333,869	397,036	9,542	7,688	5,232	9,525
Empresas privadas y particulares	63,098	67,552	128,472	148,307	129,519	108,829	333,869	397,036	9,542	7,688	5,232	9,525
Entidades del estado	0	0	0	0	0	0	0	0	0	0	0	0
Entidades bancarias	0	0	0	0	3,123	5,027	0	0	0	0	0	0
Otros	0	0	0	0	0	0	0	0	0	0	0	0
II. Préstamos a mas de un año plazo	154,678	200,913	293,904	394,454	1,267,563	1,298,928	563,259	629,088	187,347	188,497	30,966	57,482
Empresas privadas y particulares	154,678	200,913	293,904	394,454	1,263,920	1,298,928	563,259	629,088	187,295	188,497	30,966	57,482
Entidades del estado	0	0	0	0	0	0	0	0	52	0	0	0
Entidades bancarias	0	0	0	0	3,643	0	0	0	0	0	0	0
III. Préstamos vencidos	4,078	1,687	6,862	7,882	53,021	47,782	16,299	12,801	7,118	6,902	1,215	5,061
Menos :												
IV. Provisión por incobrabilidad de préstamos	2,568	1,773	5,491	6,468	54,082	47,782	18,049	16,194	5,447	4,733	1,451	4,980
Total préstamos netos (I + II + III - IV)	219,286	268,379	423,746	544,175	1,399,145	1,412,785	895,379	1,022,731	198,559	198,354	35,963	67,088

Conceptos	Banco Industrial El Salvador, S.A.		Total	
	2012	2013	2012	2013
I. Préstamos hasta un año plazo	26,080	28,854	1,853,317	2,017,063
Empresas privadas y particulares	26,080	28,854	1,849,398	2,008,678
Entidades del estado	0	0	114	2,037
Entidades bancarias	0	0	3,805	6,348
Otros	0	0	0	0
II. Préstamos a mas de un año plazo	50,796	88,618	6,797,292	7,319,731
Empresas privadas y particulares	50,796	88,618	6,740,674	7,265,443
Entidades del estado	0	0	32,365	35,476
Entidades bancarias	0	0	24,253	18,813
III. Préstamos vencidos	0	237	281,937	244,062
Menos :				
IV. Provisión por incobrabilidad de préstamos	102	345	306,544	289,713
Total préstamos netos (I + II + III - IV)	76,774	117,363	8,626,002	9,291,143

Fuente: Cifras remitidas por las entidades financieras.

Bancos
Cartera de Prestamos por Sectores Económicos
Saldos al 30 de septiembre de 2013
(miles de dólares)

Sectores económicos	Banco Agrícola, S.A.	Banco Citibank de El Salvador, S.A.	Banco Davivienda Salvadoreño, S.A.	Banco Hipotecario de El Salvador, S.A.	Citibank, N.A., Sucursal El Salvador	Banco de Fomento Agropecuario	Banco G & T Continental El Salvador, S.A.	Banco Promérica, S.A.	Scotiabank El Salvador, S.A.	Banco de America Central, S.A.	Banco ProCredit, S.A.	Banco Azteca El Salvador, S.A.	Banco Industrial El Salvador, S.A.	Total
Vivienda	432,073	252,250	247,729	87,934	0	6,932	8,197	81,973	826,825	258,302	42,071	0	5,214	2,249,501
Agropecuario	41,844	9,943	10,229	71,081	0	113,283	7,177	11,711	3,284	4,646	18,787	0	400	292,385
Minería y Cantera	13	0	0	218	0	17	215	2,433	2,098	337	175	0	0	5,506
Industria Manufacturera	322,197	96,725	124,556	38,595	0	3,729	54,750	52,137	84,896	98,640	5,882	0	35,202	917,310
Construcción	148,606	49,039	67,853	25,132	0	5,630	21,388	20,569	7,866	7,671	304	0	11,768	365,826
Electricidad, Gas, Agua y Otras.	58,991	5,651	44,494	2,263	0	0	4,558	4,880	9,579	6,659	81	0	0	137,156
Comercio	303,339	115,503	231,742	91,100	384	28,581	62,903	72,369	167,259	185,668	95,510	5,518	20,935	1,380,811
Transporte Almacenaje y Comunicaciones	13,856	8,083	15,482	57,754	0	870	2,568	8,034	5,321	12,566	24,144	0	853	149,530
Servicio	166,929	50,689	145,821	84,132	0	9,155	49,616	84,670	73,071	55,119	14,603	0	35,302	769,107
Instituciones Financieras	27,797	7,715	9,998	20,123	0	0	46,079	16,416	4,754	11,005	4	0	2,006	145,897
Actividades No clasificadas	85,749	13,545	16,023	7,758	0	5,368	7,472	12,886	8,581	8,635	1,074	0	3,041	170,132
Consumo	1,098,625	506,845	454,792	9,171	0	16,167	5,229	182,573	265,790	389,716	465	66,555	2,987	2,998,914
Total	2,700,017	1,115,987	1,368,719	495,261	384	189,734	270,152	550,650	1,459,323	1,038,966	203,101	72,073	117,708	9,582,074

(En porcentajes)

Sectores económicos	Banco Agrícola, S.A.	Banco Citibank de El Salvador, S.A.	Banco Davivienda Salvadoreño, S.A.	Banco Hipotecario de El Salvador, S.A.	Citibank, N.A., Sucursal El Salvador	Banco de Fomento Agropecuario	Banco G & T Continental El Salvador, S.A.	Banco Promérica, S.A.	Scotiabank El Salvador, S.A.	Banco de America Central, S.A.	Banco ProCredit, S.A.	Banco Azteca El Salvador, S.A.	Banco Industrial El Salvador, S.A.	Total
Vivienda	16.00	22.60	18.10	17.76	0.00	3.65	3.03	14.89	56.66	24.86	20.71	0.00	4.43	23.48
Agropecuario	1.55	0.89	0.75	14.35	0.00	59.71	2.66	2.13	0.23	0.45	9.25	0.00	0.34	3.05
Minería y Cantera	0.00	0.00	0.00	0.04	0.00	0.01	0.08	0.44	0.14	0.03	0.09	0.00	0.00	0.06
Industria Manufacturera	11.93	8.67	9.10	7.79	0.00	1.97	20.27	9.47	5.82	9.49	2.90	0.00	29.91	9.57
Construcción	5.50	4.39	4.96	5.07	0.00	2.97	7.92	3.74	0.54	0.74	0.15	0.00	10.00	3.82
Electricidad, Gas, Agua y Otras.	2.18	0.51	3.25	0.46	0.00	0.00	1.69	0.89	0.66	0.64	0.04	0.00	0.00	1.43
Comercio	11.23	10.35	16.93	18.39	100.00	15.06	23.28	13.14	11.46	17.87	47.03	7.66	17.79	14.41
Transporte Almacenaje y Comunicaciones	0.51	0.72	1.13	11.66	0.00	0.46	0.95	1.46	0.36	1.21	11.89	0.00	0.72	1.56
Servicio	6.18	4.54	10.65	16.99	0.00	4.83	18.37	15.38	5.01	5.31	7.19	0.00	29.99	8.03
Instituciones Financieras	1.03	0.69	0.73	4.06	0.00	0.00	17.06	2.98	0.33	1.06	0.00	0.00	1.70	1.52
Actividades No clasificadas	3.18	1.21	1.17	1.57	0.00	2.83	2.77	2.34	0.59	0.83	0.53	0.00	2.58	1.78
Consumo	40.69	45.42	33.23	1.85	0.00	8.52	1.94	33.16	18.21	37.51	0.23	92.34	2.54	31.30
Total	100.00	100.00	100.00	100.00	100.00	100.00	100.00	100.00	100.00	100.00	100.00	100.00	100.00	100.00

Fuente: Central de riesgos

Bancos
Cartera de Prestamos por Sectores Económicos
 Saldos al 30 de septiembre de 2013
 (miles de dólares)

Destinos Económicos	Banco Agrícola, S.A.	Banco Citibank de El Salvador, S.A.	Banco Davivienda Salvadoreño, S.A.	Banco Hipotecario de El Salvador, S.A.	Citibank El Salvador, N.A., Sucursal El Salvador	Banco de Fomento Agropecuario	Banco G & T Continental El Salvador, S.A.
I. Adquisición de Vivienda	432,073	252,250	247,729	87,934	0	6,932	8,197
1. Adquisición de Vivienda	408,661	235,852	238,351	86,558	0	6,703	8,197
2. Refinanciamientos	23,411	16,399	9,378	1,376	0	230	0
II. Agropecuario	41,844	9,943	10,229	71,081	0	113,283	7,177
1. Agricultura	34,061	4,829	5,636	55,407	0	71,819	2,123
A. Café	8,669	4,477	1,075	32,662	0	13,830	935
B. Algodón	0	0	68	4	0	0	0
C. Caña de Azúcar	13,430	303	4,436	18,979	0	7,725	749
D. Maíz	0	0	0	114	0	31,048	0
E. Frijol	54	0	0	79	0	3,138	0
F. Arroz	41	0	43	290	0	2,671	0
G. Otros Productos Agrícolas	11,868	49	14	3,279	0	13,408	439
2. Ganadería	1,339	27	759	5,484	0	29,121	1,127
3. Avicultura	2,041	131	187	1,501	0	329	2,407
4. Pesca, apicultura y otros	1,466	4,783	1,372	1,312	0	2,607	1,520
5. Refinanciamientos	2,937	173	2,276	7,377	0	9,407	0
III. Minería y Canteras	13	0	0	218	0	17	215
IV. Industria Manufacturera	322,197	96,725	124,556	38,595	0	3,729	54,750
1. Productos alimenticios	66,281	36,415	36,201	11,847	0	1,154	12,019
2. Bebidas y Tabaco	67,172	1,309	1,410	63	0	0	2,613
3. Textiles y vestuarios	46,820	20,954	16,111	3,279	0	409	6,770
4. Industria de Madera	425	0	68	0	0	15	0
5. Fabricación de Muebles y Accesorios	6,083	0	4,847	1,015	0	175	279
6. Papel Cartón y Productos de papel cartón	44,251	10,804	8,505	5,365	0	0	10,838
7. Productos de Cuero y Caucho	3,816	142	337	724	0	48	574
8. Productos Químicos	15,977	5,674	28,998	2,007	0	0	2,046
9. Productos derivados del Petróleo	7	0	416	0	0	0	0
10. Productos minerales no Metálicos	167	668	1,461	335	0	76	1,618
11. Industrias Metálicas Básicas	2	286	2,038	0	0	0	3,218
12. Productos Metálicos	11,135	3,607	6,422	2,346	0	0	2,216
13. Industria de la Maquila	2,545	4,482	6,850	84	0	0	2,825
14. Otros Productos Industriales	51,134	12,275	9,635	7,968	0	1,784	8,032
15. Refinanciamientos	6,383	108	1,257	3,563	0	68	1,704
V. Construcción	148,606	49,039	67,853	25,132	0	5,630	21,388
1. Viviendas	12,491	1,515	7,418	8,561	0	0	10,918
2. Construcciones agropecuarias	149	0	0	231	0	3,593	0
3. Edificios industriales, comerciales y de servicios	78,892	37,641	51,007	5,908	0	0	3,343
4. Hoteles y similares	0	0	0	535	0	0	514
5. Urbanización de terrenos y otros	48,377	9,670	8,387	9,578	0	2,037	6,612
6. Refinanciamientos	8,698	213	1,041	319	0	0	0
VI. Electricidad, gas, agua y servicios	58,991	5,651	44,494	2,262	0	0	4,558
VII. Comercio	303,339	115,503	231,742	91,100	384	28,581	62,903
1. De importación	156,042	17,403	114,634	12,087	384	11	27,633
2. De exportación	1,856	2,683	1,970	2,684	0	25	4,013
3. Interno	113,975	91,460	91,890	68,773	0	27,122	28,664
4. Otros Comerciales	26,919	3,188	14,477	2,440	0	0	1,609
5. Refinanciamientos	4,547	769	8,771	5,116	0	1,423	983
VIII. Transporte, almacenaje y comunicación	13,856	8,083	15,482	57,754	0	870	2,568
1. Transporte por carretera	12,944	2,150	15,052	54,390	0	870	1,647
2. Servicio de Comunicaciones	259	343	245	669	0	0	0
3. Otros	247	5,590	179	1,196	0	0	921
4. Refinanciamientos	405	0	7	1,498	0	0	0
IX. Servicios	166,929	50,689	145,821	84,132	0	9,155	49,616
1. Establecimiento de enseñanza	7,986	2,934	22,850	5,828	0	0	8,258
2. Servicios médicos y sanitarios	3,269	197	8,710	6,511	0	0	16
3. Otros	151,250	47,322	113,118	70,284	0	8,722	39,930
4. Refinanciamientos	4,424	236	1,144	1,508	0	434	1,412
X. Instituciones Financieras	27,797	7,715	9,998	20,123	0	0	46,079
XI. Otras Actividades	85,749	13,545	16,023	7,758	0	5,368	7,472
XII. Consumo	1,098,625	506,845	454,792	9,171	0	16,167	5,229
1. Préstamos para el consumo	1,032,373	501,134	433,495	9,055	0	16,026	4,916
2. Refinanciamientos	66,251	5,711	21,297	116	0	142	313
TOTAL	2,700,017	1,115,987	1,368,719	495,261	384	189,734	270,152

Bancos
Cartera de Prestamos por Sectores Económicos
 Saldos al 30 de septiembre de 2013
 (miles de dólares)

Destinos Económicos	Banco Promerica, S.A.	Scotiabank El Salvador, S.A.	Banco de America Central, S.A.	Banco Procredit, S.A.	Banco Azteca El Salvador, S.A.	Banco Industrial El Salvador, S.A.	Total
I. Adquisición de Vivienda	81,973	826,825	258,302	42,071	0	5,214	2,249,501
1. Adquisición de Vivienda	80,256	748,522	247,505	40,214	0	5,214	2,106,033
2. Refinanciamientos	1,717	78,303	10,798	1,857	0	0	143,468
II. Agropecuario	11,711	3,284	4,646	18,787	0	400	292,385
1. Agricultura	10,110	1,492	290	6,977	0	400	193,144
A. Café	636	66	0	481	0	400	63,230
B. Algodón	0	0	0	2	0	0	74
C. Caña de Azúcar	9,449	450	196	3,569	0	0	59,286
D. Maíz	0	0	0	994	0	0	32,156
E. Frijol	0	0	0	68	0	0	3,338
F. Arroz	0	0	0	180	0	0	3,225
G. Otros Productos Agrícolas	25	976	93	1,684	0	0	31,835
2. Ganadería	0	0	2,365	8,355	0	0	48,577
3. Avicultura	1,049	1,383	1,896	1,720	0	0	12,643
4. Pesca, apicultura y otros	552	348	85	668	0	0	14,713
5. Refinanciamientos	0	60	10	1,067	0	0	23,307
III. Minería y Canteras	2,433	2,098	337	175	0	0	5,506
IV. Industria Manufacturera	52,137	84,896	98,640	5,882	0	35,202	917,310
1. Productos alimenticios	14,800	30,862	31,185	1,952	0	10,422	253,139
2. Bebidas y Tabaco	756	85	2,195	49	0	3,082	78,734
3. Textiles y vestuarios	3,369	17,040	14,594	748	0	937	131,030
4. Industria de Madera	10	504	66	3	0	0	1,091
5. Fabricación de Muebles y Accesorios	701	899	670	545	0	231	15,445
6. Papel Cartón y Productos de papel cartón	6,658	7,939	5,418	1,639	0	2,416	103,834
7. Productos de Cuero y Caucho	100	0	180	79	0	0	6,000
8. Productos Químicos	3,953	10,672	17,697	115	0	8,086	95,226
9. Productos derivados del Petróleo	1,440	3,665	147	0	0	0	5,676
10. Productos minerales no Metálicos	3,215	1,715	3,178	151	0	255	12,839
11. Industrias Metálicas Básicas	2,547	7,176	229	15	0	994	16,505
12. Productos Metálicos	5,884	1,287	6,175	416	0	6,196	45,685
13. Industria de la Maquila	0	0	2,834	0	0	196	19,816
14. Otros Productos Industriales	8,701	1,584	13,863	130	0	2,386	117,492
15. Refinanciamientos	2	1,467	210	39	0	0	14,800
V. Construcción	20,569	7,866	7,671	304	0	11,768	365,826
1. Viviendas	8,984	337	2,142	0	0	0	52,366
2. Construcciones agropecuarias	0	0	0	0	0	0	3,973
3. Edificios industriales, comerciales y de servicios	6,689	5,968	3,501	5	0	2,375	195,331
4. Hoteles y similares	150	0	47	0	0	0	1,246
5. Urbanización de terrenos y otros	4,746	1,485	1,761	283	0	9,394	102,330
6. Refinanciamientos	0	75	218	17	0	0	10,580
VI. Electricidad, gas, agua y servicios	4,880	9,579	6,659	81	0	0	137,156
VII. Comercio	72,369	167,259	185,668	95,510	5,518	20,935	1,380,811
1. De importación	15,363	49,260	16,845	1,065	0	6,992	417,720
2. De exportación	3,062	219	3,519	96	0	0	20,128
3. Interno	41,747	105,952	162,973	87,277	5,518	13,602	838,954
4. Otros Comerciales	11,999	8,883	1,295	307	0	341	71,460
5. Refinanciamientos	197	2,944	1,035	6,764	0	0	32,549
VIII. Transporte, almacenaje y comunicación	8,034	5,321	12,566	24,144	0	853	149,530
1. Transporte por carretera	8,000	1,603	10,979	23,326	0	853	131,814
2. Servicio de Comunicaciones	0	50	9	0	0	0	1,576
3. Otros	12	3,552	1,013	0	0	0	12,709
4. Refinanciamientos	22	116	565	818	0	0	3,431
IX. Servicios	84,670	73,071	55,119	14,603	0	35,302	769,107
1. Establecimiento de enseñanza	2,679	3,492	621	84	0	329	55,062
2. Servicios médicos y sanitarios	6,648	6,585	920	310	0	400	33,566
3. Otros	74,807	61,909	52,886	13,016	0	34,572	667,815
4. Refinanciamientos	536	1,085	692	1,194	0	0	12,664
X. Instituciones Financieras	16,416	4,754	11,005	4	0	2,006	145,897
XI. Otras Actividades	12,886	8,581	8,635	1,074	0	3,041	170,132
XII. Consumo	182,573	265,790	389,716	465	66,555	2,987	2,998,914
1. Préstamos para el consumo	173,611	254,575	381,252	459	66,555	2,987	2,876,437
2. Refinanciamientos	8,962	11,215	8,464	6	0	0	122,477
TOTAL	550,650	1,459,323	1,038,966	203,101	72,073	117,708	9,582,074

Bancos
Cartera de Prestamos por Montos Otorgados
 Saldos al 30 de septiembre de 2013
 (en miles de dólares)

Rangos en dólares	De \$ 0 a \$ 1,000			De \$ 1,001 a \$ 5,000			De \$ 5,001 a \$ 10,000			De \$ 10,001 a \$ 50,000			De \$ 50,001 a \$ 100,000		
	Número de Deudores	Montos Otorgados	Saldos	Número de Deudores	Montos Otorgados	Saldos	Número de Deudores	Montos Otorgados	Saldos	Número de Deudores	Montos Otorgados	Saldos	Número de Deudores	Montos Otorgados	Saldos
Banco Agrícola, S.A.	155,062	86,135	50,484	144,791	448,010	285,177	50,016	379,717	268,672	39,129	867,990	650,038	3,323	250,005	196,672
Banco Citibank de El Salvador, S.A.	56,820	46,901	28,470	86,507	302,952	171,576	30,509	282,843	172,843	17,321	377,461	253,380	1,835	143,503	108,334
Banco Davivienda Salvadoreño, S.A.	20,618	14,686	9,404	60,118	175,131	124,561	24,664	184,507	148,002	17,991	382,701	310,300	1,606	126,625	104,344
Banco Hipotecario de El Salvador, S.A	96	66	49	421	2,027	1,638	672	6,980	5,228	3,029	109,773	84,813	1,140	94,999	75,806
Citibank N.A.	0	0	0	0	0	0	0	0	0	0	0	0	0	0	0
Banco de Fomento Agropecuario	26,110	18,076	14,895	26,372	75,044	57,616	6,136	42,185	30,135	2,481	67,456	48,173	248	21,703	16,234
Banco G & T Continental El Salvador, S.A.	30	18	15	135	541	399	100	1,052	885	295	14,379	12,606	150	17,513	15,516
Banco Promerica, S.A.	18,957	14,820	9,392	32,320	111,679	65,323	9,452	82,559	45,259	6,732	154,652	94,080	716	56,424	48,035
Scotiabank El Salvador, S.A.	23,665	14,549	10,327	23,683	77,286	54,735	13,383	100,565	76,459	23,144	581,228	461,515	4,050	290,518	245,094
Banco de America Central, S.A.	72,153	32,986	20,786	69,591	215,814	111,003	23,950	194,015	103,866	20,907	446,026	274,183	2,052	160,475	130,338
Banco Azteca El Salvador, S.A.	108,362	61,682	45,768	22,350	32,632	26,275	8	43	30	0	0	0	0	0	0
Banco Industrial El Salvador, S.A.	2	2	2	32	143	117	55	617	444	149	7,733	5,843	65	8,628	6,601
Banco Procredit, S.A.	1,195	1,151	606	8,731	25,005	14,962	3,586	27,100	17,727	3,690	86,307	65,462	532	43,095	34,009
Total	483,070	291,070	190,197	475,051	1,466,264	913,382	162,531	1,302,184	869,551	134,868	3,095,705	2,260,394	15,717	1,213,488	980,984

Rangos en dólares	De \$ 100,001 a \$ 1,000,000			De \$ 1,000,001 a \$ 5,000,000			De \$ 5,000,001 a \$ 10,000,000			Más de \$ 10,000,001			Total		
	Número de Deudores	Montos Otorgados	Saldos	Número de Deudores	Montos Otorgados	Saldos	Número de Deudores	Montos Otorgados	Saldos	Número de Deudores	Montos Otorgados	Saldos	Número de Deudores	Montos Otorgados	Saldos
Banco Agrícola, S.A.	1,680	542,456	409,600	101	442,484	304,306	35	264,609	199,816	19	426,455	335,253	394,156	3,707,861	2,700,017
Banco Citibank de El Salvador, S.A.	928	272,945	204,850	51	134,359	83,974	9	62,786	37,165	4	71,948	55,395	193,984	1,695,699	1,115,987
Banco Davivienda Salvadoreño, S.A.	951	342,180	261,607	113	331,997	228,011	19	130,891	111,238	4	77,043	71,252	126,084	1,765,761	1,368,719
Banco Hipotecario de El Salvador, S.A	954	328,701	257,689	56	89,572	70,038	0	0	0	0	0	0	6,368	632,118	495,261
Citibank N.A.	1	589	384	0	0	0	0	0	0	0	0	0	1	589	384
Banco de Fomento Agropecuario	111	30,604	21,438	1	3,624	1,243	0	0	0	0	0	0	61,459	258,692	189,734
Banco G & T Continental El Salvador, S.A.	282	162,284	129,626	58	145,838	111,107	0	0	0	0	0	0	1,050	341,625	270,152
Banco Promerica, S.A.	632	189,238	156,098	70	156,930	117,352	3	16,870	15,110	0	0	0	68,882	783,173	550,650
Scotiabank El Salvador, S.A.	2,276	503,117	421,066	48	123,205	89,460	9	62,749	44,667	4	87,000	55,999	90,262	1,840,218	1,459,323
Banco de America Central, S.A.	1,288	348,086	274,230	46	143,027	118,553	1	6,000	6,007	0	0	0	189,988	1,546,429	1,038,966
Banco Azteca El Salvador, S.A.	0	0	0	0	0	0	0	0	0	0	0	0	130,720	94,357	72,073
Banco Industrial El Salvador, S.A.	115	65,443	50,603	24	61,579	54,098	0	0	0	0	0	0	442	144,144	117,708
Banco Procredit, S.A.	350	81,306	64,714	4	6,409	5,620	0	0	0	0	0	0	18,088	270,372	203,101
Total	9,568	2,866,948	2,251,904	572	1,639,025	1,183,761	76	543,905	414,002	31	662,446	517,899	1,281,484	13,081,035	9,582,074

Fuente: Central de Riesgos.

Bancos
Cartera de Prestamos por Plazos
 Saldo al 30 de septiembre de 2013
 (en miles de dólares)

Bancos	0 - 1 AÑOS			1 - 2 AÑOS			2 - 3 AÑOS			3 - 4 AÑOS			4 - 5 AÑOS		
	Número de	Montos	Saldos	Número de	Montos	Saldos	Número de	Montos	Saldos	Número de	Montos	Saldos	Número de	Montos	Saldos
Banco Agrícola, S.A.	87,565	159,872	96,326	7,495	350,914	280,371	8,787	53,106	27,960	16,234	88,026	47,543	67,148	252,871	163,327
Banco Citibank de El Salvador, S.A.	2,954	103,515	97,321	12,663	60,161	53,756	12,498	28,237	16,007	45,407	178,745	122,285	44,225	183,038	90,177
Banco Davivienda Salvadoreño, S.A.	288	82,553	67,145	888	147,923	126,931	1,892	28,756	19,325	5,207	75,024	47,937	4,272	25,935	18,830
Banco Hipotecario de El Salvador, S.A	279	24,242	21,272	553	63,568	50,247	59	4,957	3,457	270	17,145	11,254	261	14,210	9,051
Citibank N.A.	1	589	384	0	0	0	0	0	0	0	0	0	0	0	0
Banco de Fomento Agropecuario	1,478	6,900	4,855	32,047	66,222	55,157	9,005	19,024	13,389	7,487	32,733	21,117	2,667	12,389	8,289
Banco G & T Continental El Salvador, S.A.	168	31,783	28,408	241	43,696	40,090	22	8,779	7,600	75	15,572	9,708	38	13,586	6,400
Banco Promerica, S.A.	1,373	26,789	13,111	12,913	57,747	38,972	12,075	50,058	24,075	9,790	58,987	28,689	7,626	46,234	20,873
Scotiabank El Salvador, S.A.	254	58,802	51,973	384	75,217	60,791	292	9,087	8,330	15,677	45,550	25,969	5,317	29,435	22,010
Banco de America Central, S.A.	31,917	113,405	73,715	777	145,080	131,246	1,795	14,082	9,495	44,352	172,799	82,361	5,427	37,770	25,716
Banco Azteca El Salvador, S.A.	20,215	6,608	2,292	64,536	23,115	16,926	80,564	64,628	52,852	5	6	2	0	0	0
Banco Industrial El Salvador, S.A.	59	15,181	7,771	71	23,668	21,320	6	11,180	7,053	25	2,591	2,010	34	3,342	2,193
Banco Procredit, S.A.	479	4,667	2,711	1,333	8,166	5,800	2,473	7,382	3,566	3,948	24,139	16,681	1,565	12,652	7,703
Total	147,030	634,905	467,282	133,901	1,065,477	881,607	129,468	299,278	193,110	148,477	711,316	415,557	138,580	631,462	374,568

Bancos	5 - 10 AÑOS			10 - 15 AÑOS			15 - 20 AÑOS			Mas de 20 años			Total		
	Número de	Montos	Saldos	Número de	Montos	Saldos	Número de	Montos	Saldos	Número de	Montos	Saldos	Número de	Montos	Saldos
Banco Agrícola, S.A.	171,815	1,469,765	1,079,407	20,012	421,617	300,505	13,928	392,940	259,931	13,719	518,751	444,648	406,703	3,707,861	2,700,017
Banco Citibank de El Salvador, S.A.	62,443	467,992	324,190	40,369	244,268	112,087	6,551	124,610	62,726	8,835	305,132	237,439	235,945	1,695,699	1,115,987
Banco Davivienda Salvadoreño, S.A.	78,414	772,881	606,491	11,016	201,290	142,477	6,172	184,278	122,817	5,971	247,121	216,766	114,120	1,765,761	1,368,719
Banco Hipotecario de El Salvador, S.A	1,734	201,443	139,505	1,093	104,276	83,703	1,244	117,647	99,314	1,062	84,631	77,460	6,555	632,118	495,261
Citibank N.A.	0	0	0	0	0	0	0	0	0	0	0	0	1	589	384
Banco de Fomento Agropecuario	9,071	91,778	63,446	517	22,371	17,319	122	6,049	5,184	33	1,226	977	62,427	258,692	189,734
Banco G & T Continental El Salvador, S.A.	313	134,915	97,073	83	55,887	48,489	65	30,248	25,690	59	7,159	6,694	1,064	341,625	270,152
Banco Promerica, S.A.	28,315	245,229	167,977	2,839	167,928	140,557	418	46,834	40,557	1,158	83,368	75,839	76,507	783,173	550,650
Scotiabank El Salvador, S.A.	38,117	495,161	361,413	8,534	142,398	98,758	6,300	209,276	150,085	16,737	775,292	679,992	91,612	1,840,218	1,459,323
Banco de America Central, S.A.	74,380	461,952	283,092	17,411	208,824	135,018	6,553	85,907	50,173	8,371	306,609	248,149	190,983	1,546,429	1,038,966
Banco Azteca El Salvador, S.A.	0	0	0	0	0	0	0	0	0	0	0	0	165,320	94,357	72,073
Banco Industrial El Salvador, S.A.	173	40,403	34,439	38	28,454	25,657	20	16,228	14,267	21	3,097	2,998	447	144,144	117,708
Banco Procredit, S.A.	5,600	99,491	71,280	2,535	81,889	65,375	354	30,580	28,699	16	1,404	1,285	18,303	270,372	203,101
Total	470,375	4,481,010	3,228,313	104,447	1,679,201	1,169,944	41,727	1,244,598	859,445	55,982	2,333,789	1,992,248	1,369,987	13,081,035	9,582,074

Fuente: Central de Riesgos.

Cartera de Prestamos Clasificada por Departamento y Pais de Destino

Saldos al 30 de septiembre de 2013

(en miles de dólares)

Destino	Banco Agrícola, S.A.	Banco Citibank de El Salvador, S.A.	Banco Davivienda Salvadoreño, S.A.	Banco Hipotecario de El Salvador, S.A.	Citibank, N.A., Sucursal El Salvador	Banco de Fomento Agropecuario	Banco G & T Continental El Salvador, S.A.	Banco Promerica, S.A.	Scotiabank El Salvador, S.A.	Banco de America Central, S.A.	Banco Azteca El Salvador, S.A.	Banco Industrial El Salvador, S.A.	Banco Procredit, S.A.	Total
I. El Salvador	2,435,815	1,113,746	1,352,902	493,057	384	189,734	267,788	550,650	1,459,323	1,037,369	72,073	117,708	203,101	9,293,648.34
Ahuachapán	21,749	4,386	11,061	16,480	0	16,982	20,877	1,142	8,660	4,023	1,871	9	13,662	120,901
Santa Ana	73,718	18,206	45,074	39,900	0	15,881	9,642	14,396	39,205	27,423	6,673	143	18,337	308,598
Sonsonate	42,141	11,613	31,126	25,414	0	12,958	6,305	13,655	25,538	19,262	4,197	1,502	25,015	218,727
Chalatenango	12,474	2,266	9,922	5,966	0	10,334	2,943	1,649	6,829	1,932	3,018	0	5,536	62,867
La Libertad	205,279	205,108	189,284	66,915	0	15,509	55,342	96,207	206,438	130,164	8,580	50,305	26,160	1,255,291
San Salvador	1,879,431	839,995	946,118	259,561	384	24,500	159,831	341,320	1,072,345	776,995	20,202	63,293	54,979	6,438,955
Cuscatlán	14,585	1,710	8,844	2,533	0	4,872	1,348	8,166	2,337	2,045	0	0	4,974	52,480
La Paz	13,303	7,528	11,108	14,696	0	17,295	10,475	10,276	8,080	4,271	5,284	2,457	10,000	114,771
Cabañas	10,678	353	6,463	309	0	11,062	1,309	5,783	10,452	2,668	2,578	0	7,705	59,359
San Vicente	17,394	844	7,529	9,825	0	7,627	0	6,015	2,846	3,175	2,321	0	5,224	62,800
Usulután	38,157	1,781	18,069	12,036	0	14,796	0	11,126	14,445	14,184	4,730	0	7,057	136,382
San Miguel	71,813	14,242	52,484	26,876	0	17,307	0	35,529	42,240	37,020	4,712	0	11,803	314,027
Morazan	7,624	1,884	4,723	2,657	0	7,458	0	5,384	5,512	4,080	2,369	0	3,589	45,279
La Unión	27,469	3,830	11,097	9,888	0	13,152	0	6,820	8,568	9,836	3,493	0	9,058	103,211
II. Guatemala	68,767	48	33	0	0	0	176	0	0	0	0	0	0	69,024
III. Honduras	618	0	12	0	0	0	2,022	0	0	0	0	0	0	2,652
IV. Nicaragua	169	0	619	0	0	0	92	0	0	0	0	0	0	880
V. Costa Rica	165,886	1,602	225	34	0	0	0	0	0	0	0	0	0	167,747
VI. Estados Unidos	28,763	591	844	1,730	0	0	0	0	0	0	0	0	0	31,928
VII. Otros Países	0	0	14,096	428	0	0	73	0	0	1,597	0	0	0	16,195
Total	2,700,017	1,115,987	1,368,719	495,261	384	189,734	270,152	550,650	1,459,323	1,038,966	72,073	117,708	203,101	9,582,074

(En porcentajes)

Destino	Banco Agrícola, S.A.	Banco Citibank de El Salvador, S.A.	Banco HSBC Salvadoreño, S.A.	Banco Hipotecario de El Salvador, S.A.	Citibank, N.A., Sucursal El Salvador	Banco de Fomento Agropecuario	Banco G & T Continental El Salvador, S.A.	Banco Promerica, S.A.	Scotiabank El Salvador, S.A.	Banco de America Central, S.A.	Banco Azteca El Salvador, S.A.	Banco Industrial El Salvador, S.A.	Banco Procredit, S.A.	Total
I. El Salvador	90.21	99.80	98.84	99.55	100.00	100.00	99.12	100.00	100.00	99.85	100.00	100.00	100.00	96.99
Ahuachapán	0.81	0.39	0.81	3.33	0.00	8.95	7.73	0.21	0.59	0.39	2.60	0.01	6.73	1.26
Santa Ana	2.73	1.63	3.29	8.06	0.00	8.37	3.57	2.61	2.69	2.64	9.26	0.12	9.03	3.22
Sonsonate	1.56	1.04	2.27	5.13	0.00	6.83	2.33	2.48	1.75	1.85	5.82	1.28	12.32	2.28
Chalatenango	0.46	0.20	0.72	1.20	0.00	5.45	1.09	0.30	0.47	0.19	4.19	0.00	2.73	0.66
La Libertad	7.60	18.38	13.83	13.51	0.00	8.17	20.49	17.47	14.15	12.53	11.90	42.74	12.88	13.10
San Salvador	69.61	75.27	69.12	52.41	100.00	12.91	59.16	61.98	73.48	74.79	28.03	53.77	27.07	67.20
Cuscatlán	0.54	0.15	0.65	0.51	0.00	2.57	0.39	0.24	0.56	0.22	2.84	0.00	2.45	0.55
La Paz	0.49	0.67	0.81	2.97	0.00	9.12	3.88	1.87	0.55	0.41	7.33	2.09	4.92	1.20
Cabañas	0.40	0.03	0.47	0.06	0.00	5.83	0.48	1.05	0.72	0.26	3.58	0.00	3.79	0.62
San Vicente	0.64	0.08	0.55	1.98	0.00	4.02	0.00	1.09	0.19	0.31	3.22	0.00	2.57	0.66
Usulután	1.41	0.16	1.32	2.43	0.00	7.80	0.00	2.02	0.99	1.37	6.56	0.00	3.47	1.42
San Miguel	2.66	1.28	3.83	5.43	0.00	9.12	0.00	6.45	2.89	3.56	6.54	0.00	5.81	3.28
Morazan	0.28	0.17	0.35	0.54	0.00	3.93	0.00	0.98	0.38	0.39	3.29	0.00	1.77	0.47
La Unión	1.02	0.34	0.81	2.00	0.00	6.93	0.00	1.24	0.59	0.95	4.85	0.00	4.46	1.08
II. Guatemala	2.55	0.00	0.00	0.00	0.00	0.00	0.07	0.00	0.00	0.00	0.00	0.00	0.00	0.72
III. Honduras	0.02	0.00	0.00	0.00	0.00	0.00	0.75	0.00	0.00	0.00	0.00	0.00	0.00	0.03
IV. Nicaragua	0.01	0.00	0.05	0.00	0.00	0.00	0.03	0.00	0.00	0.00	0.00	0.00	0.00	0.01
V. Costa Rica	6.14	0.14	0.02	0.01	0.00	0.00	0.00	0.00	0.00	0.00	0.00	0.00	0.00	1.75
VI. Estados Unidos	1.07	0.05	0.06	0.35	0.00	0.00	0.00	0.00	0.00	0.00	0.00	0.00	0.00	0.33
VII. Otros Países	0.00	0.00	1.03	0.09	0.00	0.00	0.03	0.00	0.00	0.15	0.00	0.00	0.00	0.17
Total	100.00	100.00	100.00	100.00	100.00	100.00	100.00	100.00	100.00	100.00	100.00	100.00	100.00	100.00

Bancos
Cartera de Prestamos Vencidos Clasificada por Sectores Económicos
 Saldos al 30 de septiembre de 2013
 (en miles de dólares)

Sector	Rangos de morosidad por días										Total	
	1 a 30 días	31 a 60 días	61 a 90 días	91 a 120 días	121 a 180 días	181 a 360 días	Mas de 1 año	Mas de 2 años	Mas de 3 años	Mas de 4 años		
Vivienda	213	26	29	9,622	8,323	12,015	16,973	12,867	15,277	24,476	99,820	40.43%
Agropecuario	462	0	0	575	946	1,103	2,964	868	514	3,903	11,335	4.59%
Minería y Canteras	0	0	0	0	0	1	68	0	6	0	74	0.03%
Industria Manufacturera	0	0	0	312	164	372	126	1,535	843	838	4,190	1.70%
Construcción	12	0	0	423	475	479	1,875	3,992	1,235	3,699	12,190	4.94%
Electricidad, Gas, Agua y Servicios Sanitarios	0	0	0	1	0	0	0	8	0	0	9	0.00%
Comercio	69	22	55	3,405	2,540	4,478	8,006	4,745	3,402	14,178	40,901	16.57%
Transporte, Almacenaje y Comunicaciones	0	0	5	289	490	321	265	13	276	670	2,329	0.94%
Servicios	320	0	42	948	830	677	1,612	4,790	745	2,782	12,746	5.16%
Instituciones Financieras Privadas	0	0	0	0	0	0	0	0	0	0	0	0.00%
Actividades no Clasificadas	0	0	0	208	37	156	435	68	46	255	1,204	0.49%
Consumo	108	97	26	16,673	20,690	10,183	4,927	1,982	3,003	4,387	62,074	25.14%
Total	1,184	145	156	32,456	34,495	29,784	37,252	30,867	25,347	55,188	246,873	100.00%

Fuente: Central de Riesgos.

Bancos
Evolución de la Cartera de Prestamos Vencidos
 Saldos del 30 de septiembre de 2012 al 30 de septiembre de 2013
 (miles de dólares)

Entidad	Sep-12	Oct-12	Nov-12	Dic-12	Ene-13	Feb-13	Mar-13	Abr-13	May-13	Jun-13	Jul-13	Agt-13	Sept.-13
Banco Agrícola,S.A.	59,249	57,621	55,038	54,775	52,601	51,406	51,345	52,040	51,539	53,096	46,038	45,618	46,846
Banco Citibank de El Salvador,S.A.	65,656	64,063	62,827	62,919	62,431	60,965	60,502	58,686	59,315	57,603	57,611	57,956	57,592
Banco Davivienda Salvadoreño,S.A.	56,164	55,378	54,771	53,484	52,824	49,506	49,945	48,663	49,317	46,072	46,482	46,164	45,819
Banco Hipotecario de El Salvador, S.A.	6,772	6,701	6,332	6,410	6,208	6,172	6,658	5,927	6,293	6,152	5,940	5,785	5,177
Citibank, N.A., Sucursal El Salvador	577	512	512	512	512	512	512	512	512	384	384	384	384
Banco de Fomento Agropecuario	4,924	4,862	6,356	5,305	5,277	4,974	5,138	5,281	5,522	5,347	5,969	5,818	5,893
Banco G & T Continental El Salvador,S.A.	4,078	4,135	2,094	2,094	1,708	1,708	1,708	1,708	1,721	1,721	1,708	1,708	1,687
Banco Promerica,S.A.	6,862	6,681	6,914	7,247	7,880	6,942	7,910	7,850	8,214	8,739	8,347	8,523	7,882
Scotiabank El Salvador,S.A.	53,021	50,670	50,279	51,803	50,921	51,208	52,561	49,241	49,878	51,250	51,549	50,867	47,782
Banco de America Central,S.A.	16,299	16,703	14,895	14,038	13,367	13,372	13,305	13,237	12,717	12,479	12,893	12,850	12,801
Banco ProCredit,S.A.	7,118	7,236	7,500	6,680	6,897	6,918	7,571	7,950	7,294	6,968	7,229	7,132	6,902
Banco Azteca, El Salvador, S.A.	1,215	1,363	1,520	1,662	1,877	2,048	2,284	2,583	2,835	3,295	3,771	4,338	5,061
Banco Industrial, El Salvador, S.A.	0	0	0	0	0	0	0	0	0	0	237	237	237
Total	281,937	275,924	269,038	266,929	262,500	255,729	259,438	253,677	255,157	253,107	248,157	247,378	244,062

FUENTE: Cifras remitidas por las entidades financieras.

Bancos
Evolución de las Provisiones para Incobrabilidad de Prestamos
 Saldos del 30 de septiembre de 2012 - al 30 de septiembre de 2013
 (en miles de dólares)

Entidad	Sep-12	Oct-12	Nov-12	Dic-12	Ene-13	Feb-13	Mar-13	Abr-13	May-13	Jun-13	Jul-13	Agt-13	Sept.-13
Banco Agrícola,S.A.	106,055	105,926	106,399	106,517	107,107	106,146	105,123	104,992	104,746	105,658	100,447	100,052	103,095
Banco Citibank de El Salvador,S.A.	49,223	48,650	48,708	47,758	47,992	45,842	48,420	46,867	48,151	46,158	46,493	47,125	46,781
Banco Davivienda Salvadoreño,S.A.	46,960	46,076	44,671	45,107	45,606	44,109	44,669	43,840	44,321	41,301	41,931	42,247	40,525
Banco Hipotecario de El Salvador, S.A.	11,486	11,573	12,126	12,542	12,269	11,299	11,398	10,704	9,720	9,910	9,849	10,132	10,572
Citibank, N.A., Sucursal El Salvador	577	577	512	512	512	512	512	512	512	384	384	384	384
Banco de Fomento Agropecuario	5,053	5,006	6,356	5,435	5,422	5,369	5,505	5,764	5,812	5,828	6,107	6,106	6,079
Banco G & T Continental El Salvador,S.A.	2,568	2,721	1,762	1,955	1,897	1,909	1,904	1,925	1,924	1,825	1,794	1,794	1,773
Banco Promerica,S.A.	5,491	5,537	5,344	5,481	5,960	5,199	5,547	5,946	6,171	6,893	6,367	6,541	6,468
Scotiabank El Salvador,S.A.	54,082	51,937	51,536	53,099	52,194	52,488	52,561	50,472	50,626	51,763	52,064	51,918	47,782
Banco de America Central,S.A.	18,049	18,627	17,741	16,695	16,228	16,298	16,425	16,265	16,327	16,483	17,029	16,842	16,194
Banco Procredit,S.A.	5,447	5,374	5,428	5,386	5,487	5,487	5,491	5,494	5,281	4,647	4,875	4,767	4,733
Banco Azteca, El Salvador, S.A.	1,451	1,630	1,792	1,898	2,118	2,267	2,474	2,728	3,037	3,363	3,784	4,318	4,980
Banco Industrial, El Salvador, S.A.	102	122	144	168	188	208	228	248	268	288	308	328	345
Total	306,544	303,757	302,518	302,552	302,981	297,134	300,257	295,757	296,897	294,501	291,432	292,552	289,713

FUENTE: Cifras remitidas por las entidades financieras.

Bancos
Créditos a Personas Relacionadas
Saldos al 30 de septiembre de 2013
(miles de dólares)

Conceptos	Banco Agrícola , S.A.	Banco Citibank de El Salvador, S.A	Banco Davivienda Salvadoreño, S.A	Banco Hipotecario de El Salvador, S.A	Banco de Fomento Agropecuario	Banco G & T Continental El Salvador, S.A.	Banco Promerica, S.A
I. Capital y reservas de capital	411,488	204,996	231,581	47,022	19,252	35,591	39,429
II. 5% del capital y reservas de capital	20,574	10,250	11,579	2,351	963	1,780	1,971
III. Monto de créditos a personas relacionadas	11,763	2,329	7,435	1,193	543	1,092	1,390
IV. Créditos a personas relacionadas entre capital y reservas de capital (III/I)	2.86%	1.14%	3.21%	2.54%	2.82%	3.07%	3.53%
V. Margen o (exceso) (II-III)	8,811	7,921	4,144	1,158	419	688	581

Conceptos	Scotiabank El Salvador, S.A.	Banco de America Central, S.A.	Banco Procredit, S.A.	Banco Azteca El Salvador, S.A.	Banco Industrial El Salvador, S.A.	Total
I. Capital y reservas de capital	161,255	119,903	26,019	20,628	20,107	1,337,270
II. 5% del capital y reservas de capital	8,063	5,995	1,301	1,031	1,005	66,864
III. Monto de créditos a personas relacionadas	6,453	3,700	0	15	253	36,168
IV. Créditos a personas relacionadas entre capital y reservas de capital (III/I)	4.00%	3.09%	0.00%	0.07%	1.26%	2.70%
V. Margen o (exceso) (II-III)	1,610	2,295	1,301	1,016	752	30,695

FUENTE: Cifras remitidas por las entidades financieras.

Bancos
Activos de Riesgo por Categorías y Reservas
 Saldos al 30 de septiembre de 2012 y 2013
 (miles de dólares y porcentajes)

Categoría de riesgos	Banco Agrícola, S.A.		Banco Citibank de El Salvador, S.A.		Banco Davivienda Salvadoreño, S.A.		Banco Hipotecario de El Salvador, S.A.		Citibank, N.A., Sucursal El Salvador	
	2012	2013	2012	2013	2012	2013	2012	2013	2012	2013
A1 = Normales	2,413,347	2,523,037	973,069	954,917	1,076,478	1,289,475	381,674	426,468	1,625	0
A2 = Normales declinantes	82,065	65,304	117,106	97,873	94,839	58,559	20,934	23,600	0	0
B = Subnormales	75,748	82,398	92,318	77,839	67,174	49,668	16,782	26,999	0	0
C1 = Deficientes	25,912	28,321	17,789	24,122	26,884	27,277	13,196	13,086	0	0
C2 = Deficientes declinantes	15,058	22,669	13,158	12,120	10,415	10,743	5,711	7,349	0	0
D1 = Difícil recuperación	18,283	15,423	10,258	9,628	13,678	14,834	2,162	3,850	0	0
D2 = Difícil recuperación declinantes	13,413	11,582	6,076	4,414	2,795	2,886	2,150	2,212	0	0
E = Irrecuperables	84,564	75,435	66,035	55,089	63,664	55,187	9,719	9,307	577	384
Total miles de dólares	2,728,391	2,824,171	1,295,810	1,236,002	1,355,926	1,508,629	452,328	512,870	2,202	384
A1 = Normales	88.45	89.34	75.09	77.26	79.39	85.47	84.38	83.15	73.80	0.00
A2 = Normales declinantes	3.01	2.31	9.04	7.92	6.99	3.88	4.63	4.60	0.00	0.00
B = Subnormales	2.78	2.92	7.12	6.30	4.95	3.29	3.71	5.26	0.00	0.00
C1 = Deficientes	0.95	1.00	1.37	1.95	1.98	1.81	2.92	2.55	0.00	0.00
C2 = Deficientes declinantes	0.55	0.80	1.02	0.98	0.77	0.71	1.26	1.43	0.00	0.00
D1 = Difícil recuperación	0.67	0.55	0.79	0.78	1.01	0.98	0.48	0.75	0.00	0.00
D2 = Difícil recuperación declinantes	0.49	0.41	0.47	0.36	0.21	0.19	0.48	0.43	0.00	0.00
E = Irrecuperables	3.10	2.67	5.10	4.46	4.70	3.66	2.15	1.81	26.20	100.00
Total porcentaje	100.00	100.00	100.00	100.00	100.00	100.00	100.00	100.00	100.00	100.00
Total de las reservas contabilizadas	128,018	123,786	65,532	62,938	60,880	54,297	17,581	15,683	577	384

Fuente: Cifras remitidas por las entidades financieras.

Bancos
Activos de Riesgo por Categorías y Reservas
 Saldos al 30 de septiembre de 2012 y 2013
 (miles de dólares y porcentajes)

Categoría de riesgos	Banco de Fomento Agropecuario		Banco G & T Continental El Salvador, S.A.		Banco Promerica, S.A.		Scotiabank El Salvador, S.A.		Banco de America Central, S.A.	
	2012	2013	2012	2013	2012	2013	2012	2013	2012	2013
A1 = Normales	115,444	126,985	212,606	267,299	380,027	485,961	1,298,968	1,344,458	860,291	957,841
A2 = Normales declinantes	39,823	46,113	4,907	2,415	22,272	31,357	67,614	66,177	28,132	31,682
B = Subnormales	8,472	6,137	756	2,241	11,214	15,432	46,803	48,182	18,571	41,394
C1 = Deficientes	6,358	6,968	4,189	93	10,457	9,571	16,452	17,326	8,523	9,573
C2 = Deficientes declinantes	1,919	1,816	1,294	0	4,125	6,816	7,866	13,038	6,152	7,495
D1 = Difícil recuperación	466	1,051	0	0	1,977	1,758	6,777	5,474	3,500	4,592
D2 = Difícil recuperación declinantes	752	526	0	0	1,508	3,543	5,212	3,772	706	1,696
E = Irrecuperables	6,701	7,819	6,814	2,650	4,116	5,104	62,246	48,251	24,814	15,830
Total miles de dólares	179,935	197,415	230,566	274,699	435,696	559,542	1,511,938	1,546,678	950,688	1,070,103
A1 = Normales	64.16	64.32	92.21	97.31	87.22	86.85	85.91	86.93	90.49	89.51
A2 = Normales declinantes	22.13	23.36	2.13	0.88	5.11	5.60	4.47	4.28	2.96	2.96
B = Subnormales	4.71	3.11	0.33	0.82	2.57	2.76	3.10	3.12	1.95	3.87
C1 = Deficientes	3.53	3.53	1.82	0.03	2.40	1.71	1.09	1.12	0.90	0.89
C2 = Deficientes declinantes	1.07	0.92	0.56	0.00	0.95	1.22	0.52	0.84	0.65	0.70
D1 = Difícil recuperación	0.26	0.53	0.00	0.00	0.45	0.31	0.45	0.35	0.37	0.43
D2 = Difícil recuperación declinantes	0.42	0.27	0.00	0.00	0.35	0.63	0.34	0.24	0.07	0.16
E = Irrecuperables	3.72	3.96	2.96	0.96	0.94	0.91	4.12	3.12	2.61	1.48
Total porcentaje	100.00	100.00	100.00	100.00	100.00	100.00	100.00	100.00	100.00	100.00
Total de las reservas contabilizadas	9,189	10,453	4,457	4,101	5,515	6,468	60,527	54,352	18,586	16,852

Fuente: Cifras remitidas por las entidades financieras.

Bancos
Activos de Riesgo por Categorías y Reservas
 Saldos al 30 de septiembre de 2012 y 2013
 (miles de dólares y porcentajes)

Categoría de riesgos	Banco Procredit, S.A.		Banco Azteca El Salvador, S.A.		Banco Industrial El Salvador, S.A.		Total	
	2012	2013	2012	2013	2012	2013	2012	2013
A1 = Normales	173,211	174,817	32,205	55,672	77,288	116,737	7,996,233	8,723,667
A2 = Normales declinantes	10,990	10,540	2,481	5,607	0	109	491,161	439,335
B = Subnormales	6,172	5,322	1,043	3,418	0	5,111	345,053	364,142
C1 = Deficientes	3,376	3,253	466	2,235	0	0	133,602	141,825
C2 = Deficientes declinantes	2,557	1,969	254	956	0	0	68,509	84,972
D1 = Difícil recuperación	779	683	210	663	0	0	58,090	57,957
D2 = Difícil recuperación declinantes	998	352	193	532	0	417	33,803	31,933
E = Irrecuperables	6,479	6,768	559	2,989	0	0	336,288	284,812
Total miles de dólares	204,562	203,704	37,409	72,073	77,288	122,374	9,462,740	10,128,642
A1 = Normales	84.67	85.82	86.09	77.24	100.00	95.39	84.50	86.13
A2 = Normales declinantes	5.37	5.17	6.63	7.78	0.00	0.09	5.19	4.34
B = Subnormales	3.02	2.61	2.79	4.74	0.00	4.18	3.65	3.60
C1 = Deficientes	1.65	1.60	1.25	3.10	0.00	0.00	1.41	1.40
C2 = Deficientes declinantes	1.25	0.97	0.68	1.33	0.00	0.00	0.72	0.84
D1 = Difícil recuperación	0.38	0.34	0.56	0.92	0.00	0.00	0.61	0.57
D2 = Difícil recuperación declinantes	0.49	0.17	0.52	0.74	0.00	0.34	0.36	0.32
E = Irrecuperables	3.17	3.32	1.49	4.15	0.00	0.00	3.55	2.81
Total porcentaje	100.00	100.00	100.00	100.00	100.00	100.00	100.00	100.00
Total de las reservas contabilizadas	5,465	4,733	1,451	4,980	102	345	377,879	359,374

Fuente: Cifras remitidas por las entidades financieras.

Bancos
Evolución de los Bienes Recibidos en Pago o Adjudicados
 Saldos del 30 de septiembre de 2012 al 30 de septiembre de 2013
 (miles de dólares)

Entidad	Sep-12	Oct-12	Nov-12	Dic-12	Ene-13	Feb-13	Mar-13	Abr-13	May-13	Jun-13	Jul-13	Agos-13	Sep-13
Banco Agrícola,S.A.	61,526	61,900	61,660	62,459	59,108	59,365	59,381	59,017	58,375	58,014	58,205	57,964	57,762
Banco Citibank de El Salvador,S.A.	51,257	43,896	42,436	15,004	14,969	14,823	6,372	6,490	6,246	6,361	6,005	5,991	5,818
Banco Davivienda Salvadoreño,S.A.	27,483	26,577	26,572	29,117	29,280	29,097	28,442	28,385	27,358	28,035	27,986	28,210	27,924
Banco Hipotecario de El Salvador, S.A.	3,930	3,787	3,952	3,473	3,697	3,492	3,384	3,712	3,493	3,770	3,803	3,747	3,947
Citibank, N.A., Sucursal El Salvador	656	0	0	0	0	0	0	0	0	0	0	0	0
Banco de Fomento Agropecuario	1,973	1,973	1,975	1,986	2,001	2,003	2,003	2,011	2,011	2,011	2,015	2,015	2,015
Banco G & T Continental El Salvador,S.A.	1,351	1,390	3,667	3,667	3,667	3,642	3,642	3,632	3,593	3,593	3,593	3,593	3,614
Banco Promerica,S.A.	7,946	7,917	7,729	7,162	7,025	6,932	6,881	6,692	6,550	6,515	6,205	6,312	6,302
Scotiabank El Salvador,S.A.	8,903	8,675	8,024	7,837	7,942	7,371	7,481	7,200	7,191	7,334	7,784	8,719	9,435
Banco de America Central,S.A.	11,902	11,250	10,625	10,310	9,873	8,632	8,552	8,291	8,184	7,891	7,430	7,550	6,736
Banco ProCredit,S.A.	4,522	4,442	4,245	4,322	4,383	4,669	4,486	4,522	4,386	4,502	4,601	4,587	4,700
Banco Azteca, El Salvador, S.A.	0	0	0	0	0	0	0	0	0	0	0	0	0
Banco Industrial, El Salvador, S.A.	0	0	0	0	0	0	0	0	0	0	0	0	0
Total	181,449	171,807	170,885	145,335	141,943	140,025	130,624	129,953	127,387	128,026	127,626	128,690	128,253

FUENTE: Cifras remitidas por las entidades financieras.

Bancos Depósitos Captados

Saldos al 30 de septiembre de 2012 y 2013
(en miles de dólares)

CONCEPTOS	Banco Agrícola, S.A.		Banco Citibank de El Salvador, S.A.		Banco Davivienda Salvadoreño, S.A.		Banco Hipotecario de El Salvador, S.A.		Citibank, N.A., Sucursal El Salvador		Banco de Fomento Agropecuario	
	2012	2013	2012	2013	2012	2013	2012	2013	2012	2013	2012	2013
I. Cuentas Corrientes	627,895	636,308	552,146	621,558	272,682	375,506	102,468	138,956	58,868	0	20,235	25,243
II. Ahorros	1,058,326	1,058,287	448,632	399,224	429,636	412,030	132,550	130,756	14,459	0	73,196	80,224
III. Títulos de ahorro a menos de 30 días	13,099	8,350	2,570	37	18	18	96	21	0	0	0	0
IV. Depósitos hasta un año plazo	813,456	932,375	292,805	258,977	551,178	553,744	223,987	250,914	27	0	90,453	96,664
V. Depósitos a más de un año plazo	30,496	39,389	2,219	1,888	8,304	4,255	1,029	1,201	0	0	46	23
VI. Depósitos restringidos, inactivos y embargados	71,187	65,226	36,231	36,308	30,076	33,232	16,849	11,935	158	0	2,582	3,593
Total depósitos	2,614,460	2,739,934	1,334,604	1,317,992	1,291,893	1,378,784	476,980	533,784	73,512	0	186,513	205,746

Conceptos	Banco G & T Continental El Salvador, S.A.		Banco Promerica, S.A.		Scotiabank El Salvador, S.A.		Banco de America Central, S.A.		Banco Procredit, S.A.		Banco Azteca El Salvador, S.A.	
	2012	2013	2012	2013	2012	2013	2012	2013	2012	2013	2012	2013
I. Cuentas Corrientes	95,014	79,765	201,161	183,073	210,147	233,608	445,208	475,085	25,264	21,180	15,954	26,644
II. Ahorros	12,463	25,339	75,120	101,358	387,823	368,413	161,039	165,975	48,545	37,995	0	0
III. Títulos de ahorro a menos de 30 días	0	0	0	0	0	0	0	0	0	0	0	0
IV. Depósitos hasta un año plazo	175,051	227,885	241,111	337,497	628,609	620,009	392,892	358,407	106,971	110,571	31,400	40,796
V. Depósitos a más de un año plazo	0	0	6,936	5,929	4,603	5,608	25,294	43,056	13,291	14,938	0	0
VI. Depósitos restringidos, inactivos y embargados	4,028	2,478	3,871	5,852	64,134	67,528	23,453	27,670	2,616	1,314	696	2,334
Total depósitos	286,556	335,467	528,198	633,708	1,295,316	1,295,166	1,047,886	1,070,193	196,688	185,998	48,050	69,773

Conceptos	Banco Industrial El Salvador, S.A.		Total	
	2012	2013	2012	2013
I. Cuentas Corrientes	66,372	67,959	2,693,415	2,884,885
II. Ahorros	14,407	17,568	2,856,197	2,797,169
III. Títulos de ahorro a menos de 30 días	0	0	15,783	8,426
IV. Depósitos hasta un año plazo	39,915	65,498	3,587,856	3,853,335
V. Depósitos a más de un año plazo	345	0	92,563	116,287
VI. Depósitos restringidos, inactivos y embargados	310	1,598	256,190	259,067
Total depósitos	121,349	152,623	9,502,004	9,919,168

FUENTE: Cifras remitidas por las entidades financieras.

Bancos
Depósitos por Tipo y Plazo Contratado
 Saldos al 30 de septiembre de 2013
 (miles de dólares)

Nombre de la cuenta	Banco Agrícola, S.A.	Banco Citibank de El Salvador, S.A.	Banco Davivienda Salvadoreño, S.A.	Banco Hipotecario de El Salvador, S.A.	Citibank, N.A., Sucursal El Salvador	Banco de Fomento Agropecuario	G & T Continental El Salvador, S.A.	Banco Promerica, S.A.
I. DEPOSITOS EN CUENTA CORRIENTE	636,308	621,557	375,506	138,956	0	25,243	79,765	183,073
II. DEPOSITOS DE AHORRO	1,058,287	399,224	412,030	130,756	0	80,224	25,339	101,358
III. TITULOS DE AHORRO PACT. A MENOS DE TREINTA	940,724	259,015	553,762	250,934	0	96,664	227,885	337,497
IV. DEPOSITOS PACTADOS HASTA UN AÑO PLAZO	8,350	37	18	21	0	0	0	0
DEPOSITOS A 30 DIAS PLAZO	76,319	43,551	53,734	21,492	0	6,188	28,744	36,569
DEPOSITOS A 60 DIAS PLAZO	26,029	15,021	29,508	4,463	0	1,551	7,039	23,327
DEPOSITOS A 90 DIAS PLAZO	142,310	38,199	84,793	91,327	0	24,844	55,774	93,589
DEPOSITOS A 120 DIAS PLAZO	12,052	2,357	8,443	8,839	0	1,971	8,013	13,390
DEPOSITOS A 150 DIAS PLAZO	5,406	668	3,187	3,991	0	5,225	910	1,223
DEPOSITOS A 180 DIAS PLAZO	279,699	114,391	189,482	46,185	0	33,887	72,467	112,317
DEPOSITOS PACTADOS A MAS DE 180 DIAS PLAZO	36,312	3,147	311	0	0	0	11,476	10,903
DEPOSITOS A 360 DIAS PLAZO	354,247	41,643	184,286	74,617	0	22,998	43,462	46,180
DEPOSITOS DE AHORRO PROGRAMADO	0	0	0	0	0	0	0	0
DEPOSITOS EN GARANTIA DE CARTAS DE CREDITO	0	0	0	0	0	0	0	0
V. DEPOSITOS PACTADOS A MAS DE UN AÑO PLAZO	39,389	1,888	4,255	1,201	0	23	0	5,929
VI. DEPOSITOS RESTRINGIDOS E INACTIVOS	65,226	36,308	33,232	11,935	0	3,593	2,478	5,852
Total depósitos	2,739,934	1,317,992	1,378,784	533,784	0	205,746	335,467	633,708

Nombre de la cuenta	Scotiabank El Salvador, S.A.	Banco de America Central, S.A.	Banco Procredit, S.A.	Banco Azteca El Salvador, S.A.	Banco Industrial El Salvador, S.A.	Total
I. DEPOSITOS EN CUENTA CORRIENTE	233,608	475,085	21,180	26,644	67,959	2,884,884
II. DEPOSITOS DE AHORRO	368,413	165,975	37,995	0	17,568	2,797,169
III. TITULOS DE AHORRO PACT. A MENOS DE TREINTA	620,009	358,407	110,571	40,796	65,498	3,861,761
IV. DEPOSITOS PACTADOS HASTA UN AÑO PLAZO	0	0	0	0	0	8,426
DEPOSITOS A 30 DIAS PLAZO	26,798	13,365	5,816	879	29	313,483
DEPOSITOS A 60 DIAS PLAZO	29,588	3,866	393	603	653	142,041
DEPOSITOS A 90 DIAS PLAZO	54,368	83,636	21,442	3,225	9,803	703,310
DEPOSITOS A 120 DIAS PLAZO	18,407	13,886	2,123	0	2,403	91,882
DEPOSITOS A 150 DIAS PLAZO	1,689	609	1,148	0	3,245	27,301
DEPOSITOS A 180 DIAS PLAZO	222,398	135,540	38,547	4,146	36,222	1,285,281
DEPOSITOS PACTADOS A MAS DE 180 DIAS PLAZO	0	0	7,258	1,080	0	70,487
DEPOSITOS A 360 DIAS PLAZO	236,592	86,601	27,014	30,863	13,143	1,161,646
DEPOSITOS DE AHORRO PROGRAMADO	20,352	20,905	6,830	0	0	48,087
DEPOSITOS EN GARANTIA DE CARTAS DE CREDITO	9,816	0	0	0	0	9,816
V. DEPOSITOS PACTADOS A MAS DE UN AÑO PLAZO	5,608	43,056	14,938	0	0	116,287
VI. DEPOSITOS RESTRINGIDOS E INACTIVOS	67,528	27,670	1,314	2,334	1,598	259,067
Total depósitos	1,295,166	1,070,193	185,998	69,773	152,623	9,919,168

FUENTE: Cifras remitidas por las entidades financieras.

Bancos
Depósitos por Municipio
 Saldos al 30 de septiembre de 2013
 (en miles de dólares)

Zona geográfica	Cuenta corriente		Deposito ahorro		A plazo corriente		Certificados vivienda		Divisas		Total	
	Numero	Saldo	Numero	Saldo	Numero	Saldo	Numero	Saldo	Numero	Saldo	Numero	Saldo
I. Zona central (1+2+3+4+5+6+7)	486,236	2,686,204	2,097,723	2,108,838	95,771	2,998,543	54	753	0	0	2,679,784	7,794,338
1. Chalatenango	17,488	14,826	63,354	76,019	4,627	72,305	0	0	0	0	85,469	163,150
Comalapa	0	0	0	0	0	0	0	0	0	0	0	0
Chalatenango	10,167	9,938	52,003	61,810	3,727	58,702	0	0	0	0	65,897	130,451
La Palma	2,215	758	817	1,091	60	660	0	0	0	0	3,092	2,509
Nueva Concepción	3,465	4,072	10,534	13,118	835	12,934	0	0	0	0	14,834	30,125
Tejutla	1,641	58	0	0	5	8	0	0	0	0	1,646	66
2. La Libertad	98,980	479,372	407,848	376,675	18,681	621,525	4	43	0	0	525,513	1,477,617
Antiguo Cuscatlán	29,543	272,437	150,652	156,927	8,098	363,808	1	20	0	0	188,294	793,191
Ciudad Arce	7,737	1,978	11,590	5,934	436	3,744	0	0	0	0	19,763	11,656
Colon	10,176	7,282	31,624	9,702	450	5,932	0	0	0	0	42,250	22,917
Jayaque	316	3,487	404	2,231	568	46,571	0	0	0	0	1,288	52,289
La Libertad	8,561	6,184	15,074	13,756	1,067	13,762	0	0	0	0	24,702	37,302
Nuevo Cuscatlán	1,100	2,476	5,288	4,307	208	3,623	0	0	0	0	6,596	10,407
Nueva San Salvador	32,151	179,830	154,138	152,876	5,965	160,195	3	23	0	0	192,257	492,924
Quezaltepeque	7,371	4,007	23,601	19,557	1,179	12,199	0	0	0	0	32,151	35,764
Sacacoyo	0	0	0	0	0	0	0	0	0	0	0	0
San Juan Opico	655	1,540	15,477	11,385	671	7,934	0	0	0	0	16,803	20,859
San Pablo Tacachico	1,370	151	0	0	39	157	0	0	0	0	1,409	308
Zaragoza	0	0	0	0	0	0	0	0	0	0	0	0
3. San Salvador	306,976	2,135,902	1,404,711	1,471,215	60,698	2,147,909	46	683	0	0	1,772,431	5,755,710
Aguilares	10,747	61,693	25,477	24,419	3,100	149,986	0	0	0	0	39,324	236,098
Apopa	13,539	7,488	38,003	19,662	993	9,859	0	0	0	0	52,535	37,009
Ayutuxtepeque	0	0	0	0	0	0	0	0	0	0	0	0
Cuscatancingo	149	6,228	985	11,564	154	4,782	0	0	0	0	1,288	22,575
Guazapa	0	0	0	0	0	0	0	0	0	0	0	0
Ilopango	8,448	298	0	0	19	76	0	0	0	0	8,467	374
Mejicanos	13,740	4,755	22,185	13,109	968	13,532	0	0	0	0	36,893	31,396
Panchimalco	0	0	0	0	0	0	0	0	0	0	0	0
San Marcos	1,194	5,846	22,353	9,750	210	3,205	0	0	0	0	23,757	18,801
San Martín	9,219	4,938	20,423	13,694	986	9,811	0	0	0	0	30,628	28,444
San Salvador	214,392	1,962,677	1,068,630	1,249,048	46,933	1,850,321	43	658	0	0	1,329,998	5,062,704
Soyapango	29,810	77,691	193,039	118,415	6,677	100,586	3	25	0	0	229,529	296,717
Ciudad Delgado	5,738	4,287	13,616	11,554	658	5,751	0	0	0	0	20,012	21,592
4. Cuscatlán	12,671	8,583	48,785	37,361	2,188	25,426	3	20	0	0	63,647	71,389
Cojutepeque	12,671	8,583	48,785	37,361	2,188	25,426	3	20	0	0	63,647	71,389
San Rafael Cedros	0	0	0	0	0	0	0	0	0	0	0	0
Suchitoto	0	0	0	0	0	0	0	0	0	0	0	0
5. La Paz	18,595	20,352	76,516	44,084	2,503	31,197	0	0	0	0	97,614	95,632
Rosario La Paz	111	1,085	3,860	2,406	117	1,146	0	0	0	0	4,088	4,638
Olocuilta	0	0	0	0	0	0	0	0	0	0	0	0
San Juan Nonualco	0	0	0	0	0	0	0	0	0	0	0	0
San Juan Talpa	0	0	0	0	0	0	0	0	0	0	0	0
San Luis Talpa	459	1,596	3,877	3,033	151	2,458	0	0	0	0	4,487	7,087
San Pedro Nonualco	0	0	0	0	0	0	0	0	0	0	0	0
San Rafael Obrajuelo	0	0	0	0	0	0	0	0	0	0	0	0
Santiago Nonualco	0	0	0	0	0	0	0	0	0	0	0	0
Zacatecoluca	18,025	17,671	68,779	38,644	2,235	27,592	0	0	0	0	89,039	83,907
6. Cabañas	15,204	10,500	58,203	72,330	5,569	79,643	1	7	0	0	78,977	162,479
Ilobasco	7,242	7,040	25,048	34,475	2,735	36,831	1	7	0	0	35,026	78,353
Sensuntepeque	7,962	3,460	33,155	37,854	2,834	42,812	0	0	0	0	43,951	84,126
7. San Vicente	16,322	16,669	38,306	31,154	1,505	20,538	0	0	0	0	56,133	68,361
San Sebastián	0	0	0	0	0	0	0	0	0	0	0	0
San Vicente	16,322	16,669	38,306	31,154	1,505	20,538	0	0	0	0	56,133	68,361
Verapaz	0	0	0	0	0	0	0	0	0	0	0	0

FUENTE: Cifras remitidas por las entidades financieras.

Bancos
Depósitos por Municipio
 Saldos al 30 de septiembre de 2013
 (en miles de dólares)

Zona Geográfica	Cuenta corriente		Deposito ahorro		A plazo corriente		Certificado vivienda		Divisas		Total	
	Numero	Saldo	Numero	Saldo	Numero	Saldo	Numero	Saldo	Numero	Saldo	Numero	Saldo
II. Zona occidental (8+9+10)	101,373	114,034	487,583	405,294	23,382	359,829	11	173	0	0	612,349	879,329
8. Ahuachapán	14,645	16,066	79,552	70,768	3,476	61,025	1	8	0	0	97,674	147,867
Ahuachapán	14,017	14,946	68,504	61,893	2,892	54,939	1	8	0	0	85,414	131,786
Atiquizaya	0	0	0	0	0	0	0	0	0	0	0	0
Concepción de Ataco	41	136	901	292	8	41	0	0	0	0	950	469
El Refugio	0	0	0	0	0	0	0	0	0	0	0	0
San Francisco Menendez	587	983	10,147	8,583	576	6,045	0	0	0	0	11,310	15,612
9. Santa Ana	50,677	61,145	255,951	230,708	14,863	226,675	7	100	0	0	321,498	518,629
Candelaria de La Frontera	0	0	0	0	0	0	0	0	0	0	0	0
Chalchuapa	6,948	3,583	25,303	19,267	839	7,369	0	0	0	0	33,090	30,219
El Congo	1,797	79	0	0	4	12	0	0	0	0	1,801	91
Metapán	6,122	7,985	34,930	45,950	4,621	73,066	0	0	0	0	45,673	127,001
Santa Ana	35,810	49,498	195,718	165,491	9,399	146,228	7	100	0	0	240,934	361,317
Textistepeque	0	0	0	0	0	0	0	0	0	0	0	0
10. Sonsonate	36,051	36,824	152,080	103,817	5,043	72,128	3	64	0	0	193,177	212,834
Acajutla	786	1,514	3,955	2,419	149	2,519	0	0	0	0	4,890	6,451
Armenia	2,905	906	6,792	2,536	188	1,598	0	0	0	0	9,885	5,040
Izalco	0	0	0	0	0	0	0	0	0	0	0	0
Juayua	513	706	4,512	2,896	101	1,010	0	0	0	0	5,126	4,612
Nahuizalco	0	0	0	0	0	0	0	0	0	0	0	0
Sonsonate	31,847	33,698	136,821	95,967	4,605	67,001	3	64	0	0	173,276	196,731
III. Zona oriental (11+12+13+14)	97,077	126,202	540,001	524,731	37,411	594,415	16	153	0	0	674,505	1,245,501
11. Usulután	28,030	24,017	115,687	106,521	5,968	86,913	0	0	0	0	149,685	217,452
Berlín	225	1,444	4,942	14,616	267	17,293	0	0	0	0	5,434	33,352
El Triunfo	156	1,247	1,725	1,389	50	521	0	0	0	0	1,931	3,157
Jiquilisco	2,686	2,037	7,179	5,516	218	2,343	0	0	0	0	10,083	9,896
Jucuapa	348	627	8,440	7,391	344	4,465	0	0	0	0	9,132	12,483
Puerto El Triunfo	0	0	0	0	0	0	0	0	0	0	0	0
Santa María	0	0	0	0	0	0	0	0	0	0	0	0
Santiago de María	7,321	1,810	7,250	10,082	623	6,884	0	0	0	0	15,194	18,776
Usulután	17,294	16,852	86,151	67,527	4,466	55,409	0	0	0	0	107,911	139,788
12. San Miguel	41,054	68,438	256,770	237,192	16,386	289,428	13	134	0	0	314,223	595,192
Carolina	147	2,374	285	435	34	1,100	0	0	0	0	466	3,909
Ciudad Barrios	2,364	2,140	6,481	6,584	870	12,050	0	0	0	0	9,715	20,775
Chapeltique	146	2,041	3,215	3,444	213	3,028	0	0	0	0	3,574	8,513
Chinameca	292	735	6,637	6,110	312	3,967	0	0	0	0	7,241	10,812
Chirilagua	0	0	0	0	0	0	0	0	0	0	0	0
El Transito	1,559	917	1,201	612	23	227	0	0	0	0	2,783	1,756
Moncagua	0	0	0	0	0	0	0	0	0	0	0	0
San Antonio de Mosco	0	0	0	0	0	0	0	0	0	0	0	0
San Gerardo	1,141	494	10,369	2,119	245	3,855	0	0	0	0	11,755	6,469
San Miguel	35,405	59,736	228,582	217,888	14,689	265,201	13	134	0	0	278,689	542,958
13. Morazán	9,049	13,448	48,193	49,965	4,000	49,871	1	7	0	0	61,243	113,292
Corinto	123	1,306	4,321	3,620	467	3,754	0	0	0	0	4,911	8,680
Jocoro	87	457	1,239	683	22	147	0	0	0	0	1,348	1,287
Meanguera	0	0	0	0	0	0	0	0	0	0	0	0
Oscala	197	1,000	1,512	762	52	382	0	0	0	0	1,761	2,144
San Francisco Gotera	8,602	10,539	40,066	44,258	3,435	45,407	1	7	0	0	52,104	100,211
Sociedad	40	146	1,055	642	24	182	0	0	0	0	1,119	969
14. La Unión	18,944	20,298	119,351	131,053	11,057	168,203	2	11	0	0	149,354	319,566
Anamoros	259	416	7,366	11,355	1,287	18,267	0	0	0	0	8,912	30,039
Intipuca	134	858	2,744	2,974	258	3,825	0	0	0	0	3,136	7,658
La Unión	8,155	6,798	47,803	33,317	2,513	34,957	0	0	0	0	58,471	75,073
Nueva Esparta	62	292	1,501	1,457	100	1,090	0	0	0	0	1,663	2,838
Pasaquina	36	368	1,142	1,003	38	428	0	0	0	0	1,216	1,799
Poloros	15	36	906	785	47	306	0	0	0	0	968	1,127
San Alejo	0	0	0	0	5	23	0	0	0	0	5	23
Santa Rosa Lima	10,283	11,529	57,889	80,161	6,809	109,307	2	11	0	0	74,983	201,009
Yayantique	0	0	0	0	0	0	0	0	0	0	0	0
Total depósitos	684,686	2,926,440	3,125,307	3,038,863	156,564	3,952,787	81	1,078	0	0	3,966,638	9,919,168

FUENTE: Cifras remitidas por las entidades financieras.

Bancos
Depósitos por Departamento y Entidades
 Saldos al 30 de septiembre de 2013
 (en miles de dólares)

Departamentos	Banco Agrícola, S.A.		Banco Citibank de El Salvador, S.A.		Banco Davivienda Salvadoreño, S.A.		Banco Hipotecario de El Salvador, S.A.		Banco de Fomento Agropecuario		Banco G & T Continental El Salvador, S.A.		Banco Promerica, S.A.	
	Cuentas	Saldos	Cuentas	Saldos	Cuentas	Saldos	Cuentas	Saldos	Cuentas	Saldos	Cuentas	Saldos	Cuentas	Saldos
Chalatenango	13,922	22,253	11,003	35,855	15,802	39,189	5,395	10,561	9,717	20,840	0	0	0	0
La Libertad	192,684	317,005	46,551	166,126	84,863	199,473	1,559	5,962	15,978	59,289	4,146	96,884	30,441	203,063
San Salvador	648,917	1,709,687	207,437	898,027	253,160	725,229	31,515	322,258	25,020	41,179	12,814	226,315	46,041	299,178
Cuscatlán	25,414	34,807	0	0	5,731	8,501	0	0	5,305	3,409	0	0	0	0
La Paz	21,135	12,699	0	0	9,062	10,319	14,969	28,074	10,965	7,200	0	0	5,766	13,482
Cabañas	24,685	57,391	0	0	13,699	39,578	0	0	9,717	15,858	0	0	0	0
San Vicente	22,076	31,144	0	0	6,781	12,599	9,105	18,298	5,294	3,642	0	0	0	0
Ahuachapán	31,472	48,414	0	0	10,794	16,419	6,857	13,407	13,915	15,902	0	0	0	0
Santa Ana	89,169	123,860	28,803	54,750	35,818	74,996	24,608	51,122	8,322	7,107	772	4,448	7,716	18,560
Sonsonate	49,203	50,494	16,534	29,009	22,474	28,878	13,516	21,712	6,763	4,785	1,011	3,910	3,776	6,455
Usulután	39,997	49,366	0	0	27,641	54,790	8,936	16,769	10,333	6,424	0	0	5,933	13,866
San Miguel	90,031	166,158	35,338	78,796	44,219	90,048	15,891	41,443	8,299	9,160	466	3,909	15,010	47,683
Morazán	10,187	14,272	7,443	23,372	10,301	32,464	0	0	5,778	5,588	0	0	8,020	12,111
La Unión	42,343	102,384	10,983	32,055	17,877	46,303	1,125	4,179	5,781	5,362	0	0	9,121	19,311
Total depósitos	1,301,235	2,739,934	364,092	1,317,991	558,222	1,378,784	133,476	533,784	141,187	205,746	19,209	335,467	131,824	633,708

Departamentos	Scotiabank El Salvador, S.A.		Banco de America Central, S.A.		Banco Azteca El Salvador, S.A.		Banco Procredit, S.A.		Banco Industrial El Salvador, S.A.		Total	
	Cuentas	Saldos	Cuentas	Saldos	Cuentas	Saldos	Cuentas	Saldos	Cuentas	Saldos	Cuentas	Saldos
Chalatenango	7,996	20,235	2,828	7,016	6,422	5,873	12,384	1,327	0	0	85,469	163,150
La Libertad	28,098	61,381	67,736	314,033	12,213	26,545	39,978	10,249	1,266	17,607	525,513	1,477,617
San Salvador	208,017	661,520	194,692	599,258	33,959	96,004	108,557	42,039	2,302	135,017	1,772,431	5,755,710
Cuscatlán	12,269	20,015	0	0	6,005	3,675	8,923	983	0	0	63,647	71,389
La Paz	11,688	16,661	5,289	3,872	5,505	2,510	13,235	817	0	0	97,614	95,632
Cabañas	11,473	33,752	3,086	8,875	4,331	3,809	11,986	3,216	0	0	78,977	162,479
San Vicente	0	0	0	0	6,027	2,239	6,850	439	0	0	56,133	68,361
Ahuachapan	10,009	19,284	6,264	27,739	9,711	5,936	8,652	766	0	0	97,674	147,867
Santa Ana	57,582	136,639	22,116	33,354	17,533	11,801	29,059	1,992	0	0	321,498	518,629
Sonsonate	21,972	33,984	15,611	21,285	21,286	10,857	21,031	1,465	0	0	193,177	212,834
Usulután	22,870	65,149	6,090	6,841	7,759	2,575	20,126	1,673	0	0	149,685	217,452
San Miguel	50,002	117,411	22,657	30,550	11,755	6,469	20,555	3,565	0	0	314,223	595,192
Morazan	7,746	17,273	3,657	5,149	2,741	2,671	5,370	391	0	0	61,243	113,292
La Union	31,134	91,865	7,817	12,221	10,848	5,034	12,325	851	0	0	149,354	319,566
Total depositos	480,856	1,295,166	357,843	1,070,193	156,095	185,998	319,031	69,773	3,568	152,623	3,966,638	9,919,168

FUENTE: Cifras remitidas por las entidades financieras.

Bancos

Préstamos Recibidos

Saldos al 30 de septiembre de 2012 y 2013

(en miles de dólares)

Conceptos	Banco Agrícola, S.A.		Banco Citibank de El Salvador, S.A.		Banco Davivinda Salvadoreño, S.A.		Banco Hipotecario de El Salvador, S.A.		Citibank, N.A., Sucursal El Salvador		Banco de Fomento Agropecuario	
	2012	2013	2012	2013	2012	2013	2012	2013	2012	2013	2012	2013
I. PRÉSTAMOS PACTADOS HASTA UN AÑO PLAZO	121,700	138,754	20,003	10,002	2,430	102,875	17,062	21,539	0	0	18	175
RECIBIDOS DEL BCR	0	0	0	0	0	0	0	0	0	0	0	0
RECIBIDOS DEL BMI	0	0	0	0	0	0	0	0	0	0	0	93
RECIBIDOS DEL IGD	0	0	0	0	0	0	0	0	0	0	0	0
INSTITUCIONES FINANC. NACIONALES	0	0	0	0	0	0	0	0	0	0	0	0
INSTITUCIONES FINANC. EXTRANJERAS	121,700	138,754	20,003	10,002	2,430	102,875	17,062	21,539	0	0	18	82
OTROS	0	0	0	0	0	0	0	0	0	0	0	0
II. PRÉSTAMOS PACTADOS A MAS DE UN AÑO	89,769	166,389	5,092	3,315	14,272	14,028	30,365	59,302	0	0	32,106	31,994
RECIBIDOS DEL BCR	0	0	0	0	0	0	0	0	0	0	0	0
RECIBIDOS DEL BMI	20,506	17,585	5,092	3,315	14,272	14,028	29,607	56,302	0	0	31,698	31,460
RECIBIDOS DEL IGD	0	0	0	0	0	0	0	0	0	0	0	0
INSTITUCIONES FINANC. NACIONALES	813	562	0	0	0	0	0	0	0	0	0	0
INSTITUCIONES FINANC. EXTRANJERAS	68,451	148,242	0	0	0	0	758	3,001	0	0	141	266
OTROS	0	0	0	0	0	0	0	0	0	0	267	267
III. PRÉSTAMOS PACTADOS A CINCO AÑOS O MAS	11,861	5,924	0	0	219	0	10,005	4,384	0	0	112	316
TOTAL	223,331	311,067	25,094	13,316	16,921	116,903	57,432	85,225	0	0	32,236	32,485

Conceptos	Banco G & T Continental El Salvador, S.A.		Banco Promerica, S.A.		Scotiabank El Salvador, S.A.		Banco de America Central, S.A.		Banco Procredit, S.A.		Banco Azteca El Salvador, S.A.	
	2012	2013	2012	2013	2012	2013	2012	2013	2012	2013	2012	2013
I. PRÉSTAMOS PACTADOS HASTA UN AÑO PLAZO	37,605	39,274	6,765	3,682	18,437	102,207	16,618	71,950	0	3,702	0	0
RECIBIDOS DEL BCR	0	0	0	0	0	0	0	0	0	0	0	0
RECIBIDOS DEL BMI	31,557	24,355	3,830	2,462	0	0	0	0	0	0	0	0
RECIBIDOS DEL IGD	0	0	0	0	0	0	0	0	0	0	0	0
INSTITUCIONES FINANC. NACIONALES	0	0	0	0	0	0	0	0	0	0	0	0
INSTITUCIONES FINANC. EXTRANJERAS	6,048	14,919	2,935	1,220	18,437	102,207	16,618	71,950	0	3,702	0	0
OTROS	0	0	0	0	0	0	0	0	0	0	0	0
II. PRÉSTAMOS PACTADOS A MAS DE UN AÑO	0	4,998	18,560	36,713	136,759	138,357	55,191	58,804	7,085	8,970	0	0
RECIBIDOS DEL BCR	0	0	0	0	0	0	0	0	0	0	0	0
RECIBIDOS DEL BMI	0	0	18,560	36,713	1,964	1,623	0	0	7,085	8,970	0	0
RECIBIDOS DEL IGD	0	0	0	0	0	0	0	0	0	0	0	0
INSTITUCIONES FINANC. NACIONALES	0	0	0	0	0	0	0	0	0	0	0	0
INSTITUCIONES FINANC. EXTRANJERAS	0	4,998	0	0	134,795	136,734	55,191	58,804	0	0	0	0
OTROS	0	0	0	0	0	0	0	0	0	0	0	0
III. PRÉSTAMOS PACTADOS A CINCO AÑOS O MAS	0	0	326	187	15,589	13,565	0	0	7,774	9,189	0	0
TOTAL	37,605	44,272	25,651	40,582	170,784	254,129	71,809	130,754	14,859	21,861	0	0

Conceptos	Banco Industrial El Salvador, S.A.		Total sistema	
	2012	2013	2012	2013
I. PRÉSTAMOS PACTADOS HASTA UN AÑO PLAZO	8,967	9,525	249,605	503,684
RECIBIDOS DEL BCR	0	0	0	0
RECIBIDOS DEL BMI	903	59	36,290	26,969
RECIBIDOS DEL IGD	0	0	0	0
INSTITUCIONES FINANC. NACIONALES	0	0	0	0
INSTITUCIONES FINANC. EXTRANJERAS	8,065	9,466	213,315	476,715
OTROS	0	0	0	0
II. PRÉSTAMOS PACTADOS A MAS DE UN AÑO	863	24,976	390,062	547,845
RECIBIDOS DEL BCR	0	0	0	0
RECIBIDOS DEL BMI	863	3,858	129,645	173,852
RECIBIDOS DEL IGD	0	0	0	0
INSTITUCIONES FINANC. NACIONALES	0	0	813	562
INSTITUCIONES FINANC. EXTRANJERAS	0	21,118	259,336	373,163
OTROS	0	0	267	267
III. PRÉSTAMOS PACTADOS A CINCO AÑOS O MAS	0	0	45,885	33,566
TOTAL	9,830	34,502	685,552	1,085,095

Bancos
Reserva de Liquidez
(en miles de dólares)

Institución	1a. Catorcena del 03 al 16 de julio			2a. Catorcena del 17 al 30 de julio			3a. Catorcena del 31 de julio al 13 de agosto			4a. Catorcena del 14 al 27 de agosto		
	Requerida	Constituida promedio	Excedente o deficiencia	Requerida	Constituida promedio	Excedente o deficiencia	Requerida	Constituida promedio	Excedente o deficiencia	Requerida	Constituida promedio	Excedente o deficiencia
Banco Agrícola, S.A.	599,223	648,792	49,569	593,841	624,787	30,946	595,844	653,350	57,505	591,456	651,892	60,437
Banco Citibank de El Salvador, S.A.	295,315	298,567	3,252	282,914	286,959	4,046	291,423	300,424	9,001	289,029	293,601	4,572
Banco Davivienda Salvadoreño, S.A.	296,987	315,965	18,978	288,877	308,731	19,854	290,816	304,828	14,012	286,502	320,003	33,500
Banco Hipotecario de El Salvador, S.A.	108,327	115,269	6,942	112,231	112,596	365	114,473	118,898	4,425	115,185	116,136	950
Banco de Fomento Agropecuario	42,171	42,297	126	41,456	41,779	324	41,069	41,219	150	40,651	40,801	150
Banco G & T Continental El Salvador,S.A.	70,249	83,165	12,916	72,245	77,833	5,588	70,337	75,683	5,346	69,708	74,881	5,173
Banco Promerica, S.A.	128,991	144,873	15,882	135,165	136,125	960	132,748	134,587	1,839	131,442	136,750	5,308
Scotiabank El Salvador, S.A.	287,396	315,639	28,242	286,711	300,917	14,206	277,720	294,363	16,643	277,540	296,277	18,737
Banco de America Central ,S.A.	240,446	321,402	80,956	245,782	289,046	43,264	241,545	290,620	49,075	242,700	287,102	44,402
Banco Azteca El Salvador , S.A.	14,533	16,624	2,092	14,448	17,496	3,049	14,809	18,368	3,559	15,731	19,215	3,484
Banco Industrial El Salvador , S.A.	34,895	41,754	6,859	35,494	39,421	3,927	34,968	41,022	6,054	34,381	40,197	5,816
Banco Procredit ,S.A.	40,600	41,796	1,196	40,823	41,339	516	40,990	42,104	1,114	41,483	41,759	277
Total	2,159,133	2,386,143	227,010	2,149,985	2,277,029	127,043	2,146,742	2,315,465	168,723	2,135,808	2,318,613	182,805

Institución	5a. Catorcena del 28 de agosto al 10 de septiembre			6a. Catorcena del 11 al 24 de septiembre			7a. Catorcena del 25 de septiembre al 08 de octubre		
	Requerida	Constituida promedio	Excedente o deficiencia	Requerida	Constituida promedio	Excedente o deficiencia	Requerida	Constituida promedio	Excedente o deficiencia
Banco Agrícola, S.A.	600,115	652,877	52,762	597,690	619,884	22,194	602,134	635,850	33,716
Banco Citibank de El Salvador, S.A.	297,039	299,677	2,638	293,382	295,672	2,290	303,613	304,968	1,355
Banco Davivienda Salvadoreño, S.A.	290,955	318,704	27,749	291,066	306,503	15,437	294,571	349,748	55,178
Banco Hipotecario de El Salvador, S.A.	113,830	115,150	1,320	114,024	115,187	1,163	113,409	116,329	2,920
Banco de Fomento Agropecuario	41,216	41,410	194	41,938	42,121	184	42,522	42,652	130
Banco G & T Continental El Salvador,S.A.	71,123	77,420	6,297	73,550	78,374	4,824	72,122	73,549	1,427
Banco Promerica, S.A.	134,308	140,764	6,456	138,344	139,191	848	134,794	135,098	304
Scotiabank El Salvador, S.A.	278,940	281,957	3,017	275,050	291,242	16,193	278,153	305,505	27,352
Banco de America Central ,S.A.	243,468	294,770	51,302	247,386	275,636	28,249	242,059	269,058	26,999
Banco Azteca El Salvador , S.A.	15,214	18,395	3,182	15,348	18,261	2,913	15,173	18,069	2,896
Banco Industrial El Salvador , S.A.	35,656	45,385	9,729	36,178	43,989	7,812	36,275	41,589	5,314
Banco Procredit ,S.A.	41,514	42,334	820	41,680	41,898	218	41,444	41,789	346
Total	2,163,377	2,328,842	165,466	2,165,635	2,267,958	102,323	2,176,269	2,334,205	157,936

Bancos
Requerimiento del Fondo Patrimonial
 Saldo al 30 de septiembre de 2013
 (en miles de dólares)

Conceptos	Banco Agrícola, S.A.	Banco Citibank de El Salvador, S.A.	Banco Davivienda Salvadoreño, S.A.	Banco Hipotecario de El Salvador, S.A.	Banco de Fomento Agropecuario	Banco G & T Continental El Salvador, S.A.	Banco Promerica, S.A.
I. Fodo patrimonial	478,653	259,378	266,039	66,990	29,598	38,591	68,097
II. Requerimientos sobre Activos Ponderados							
1. Total activos ponderados	2,799,622	1,156,828	1,404,767	501,248	208,741	285,715	541,580
2. Requerimiento 12 % de activos ponderados (II.1 x 12 %)	335,955	138,819	168,572	60,150	25,049	34,286	64,990
3. Coeficiente patrimonial (I/II.1)	17.10	22.42	18.94	13.36	14.18	13.51	12.57
4. Excedente o deficiencia (I - II.2)	142,699	120,559	97,467	6,840	4,549	4,305	3,108
III. Requerimientos sobre pasivos y contingencias							
1. Total pasivos y contingencias	3,469,477	1,553,053	1,782,161	647,418	258,886	387,317	713,093
2. Requerimiento 7 % de pasivos y contingentes (III.1 x 7 %)	242,863	108,714	124,751	45,319	18,122	27,112	49,916
3. Coeficiente patrimonial (I/III.1)	13.80	16.70	14.93	10.35	11.43	9.96	9.55
4. Excedente o deficiencia (I - III.2)	235,790	150,664	141,288	21,670	11,476	11,478	18,181

Conceptos	Scotiabank El Salvador, S.A.	Banco de America Central, S.A.	Banco Procredit, S.A.	Banco Azteca El Salvador, S.A.	Banco Industrial El Salvador, S.A.	Total
I. Fodo patrimonial	226,755	162,129	35,146	23,123	21,025	1,675,524
II. Requerimientos sobre Activos Ponderados						
1. Total activos ponderados	1,309,717	1,069,795	205,091	81,144	126,938	9,691,185
2. Requerimiento 12 % de activos ponderados (II.1 x 12 %)	157,166	128,375	24,611	11,766	18,406	1,162,942
3. Coeficiente patrimonial (I/II.1)	17.31	15.16	17.14	28.50	16.56	17.29
4. Excedente o deficiencia (I - II.2)	69,589	33,754	10,535	11,357	2,619	512,582
III. Requerimientos sobre pasivos y contingencias						
1. Total pasivos y contingencias	1,800,543	1,351,072	246,633	83,444	204,500	12,497,597
2. Requerimiento 7 % de pasivos y contingentes (III.1 x 7 %)	126,038	94,575	17,264	5,841	14,315	874,832
3. Coeficiente patrimonial (I/III.1)	12.59	12.00	14.25	27.71	10.28	13.41
4. Excedente o deficiencia (I - III.2)	100,717	67,554	17,882	17,282	6,710	800,692

FUENTE: Cifras remitidas por las entidades financieras.

¹ El coeficiente patrimonial mínimo de Banco Azteca y Banco Industrial corresponde al 14.5% según el art. 20 de la Ley de Bancos.

Bancos
Principales Indicadores Financieros
 Saldos al 30 de septiembre de 2012 y 2013
 (en porcentajes)

Conceptos	Banco Agrícola, S.A.		Banco Citibank de El Salvador, S.A.		Banco Davivienda Salvadoreño, S.A.		Banco Hipotecario de El Salvador, S.A.		Citibank, N.A., Sucursal El Salvador		Banco de Fomento Agropecuario		G & T Continental El Salvador, S.A.		Banco Promerica, S.A.	
	2012	2013	2012	2013	2012	2013	2012	2013	2012	2013	2012	2013	2012	2013	2012	2013
I. Liquidez																
1. Coeficiente de liquidez neta	35.62	36.94	35.06	38.59	36.44	28.37	28.23	29.78	123.69	-	43.86	42.73	40.98	35.03	32.01	27.95
II. Solvencia																
1. Coeficiente patrimonial	18.02	17.10	20.85	22.42	19.56	18.94	13.53	13.36	147.58	-	14.10	14.18	11.89	13.51	12.73	12.57
2. Endeudamiento legal	14.58	13.80	15.92	16.70	15.34	14.93	10.60	10.35	20.56	-	11.50	11.43	8.55	9.96	9.27	9.55
3. Activos inmovilizados netos	(6.72)	(8.96)	6.03	4.07	7.39	5.38	(4.40)	(4.42)	-	-	(0.41)	(0.55)	5.48	3.32	14.33	8.07
III. Calidad de los activos																
1. Índice de vencimiento	2.28	1.74	5.60	5.17	4.60	3.35	1.56	1.05	53.23	-	2.86	3.11	1.84	0.62	1.60	1.43
2. Cobertura de reservas	179.00	220.07	74.97	81.23	83.61	88.45	169.60	204.21	100.00	-	102.62	103.16	62.97	105.11	80.02	82.06
3. Suficiencia de reservas	4.08	3.82	4.20	4.20	3.85	2.96	2.64	2.14	53.23	-	2.94	3.21	1.16	0.66	1.28	1.17
IV. Variaciones anuales																
1. Préstamos brutos sin intereses	3.78	3.96	(0.43)	(5.04)	0.16	12.26	15.56	13.97	(55.46)	-	8.30	10.28	14.41	21.75	20.68	28.38
2. Depósitos	3.73	4.80	(16.66)	(1.24)	(7.53)	6.73	16.46	11.91	(20.89)	-	3.00	10.31	19.07	17.07	15.51	19.98
3. Préstamos vencidos	(23.64)	(20.93)	(4.44)	(12.28)	(11.99)	(18.42)	(19.43)	(23.56)	-	-	10.72	19.67	97.09	(58.63)	(4.56)	14.86
V. Eficiencia administrativa																
1. Capacidad de absorción de gastos de operación	46.45	47.17	69.56	61.97	68.53	67.56	61.95	65.82	229.99	-	87.36	84.98	82.88	86.47	60.13	54.29
2. Eficiencia del gasto	2.73	2.70	4.92	4.59	3.53	3.32	2.84	2.78	2.92	3.33	6.09	6.29	2.56	2.12	4.17	3.52
VI. Rentabilidad																
1. Retorno patrimonial	17.65	16.77	7.06	7.07	6.56	8.48	11.36	13.49	6.61	-	7.57	8.80	3.39	2.87	20.22	21.22
2. Retorno sobre activos	2.51	2.27	1.06	1.18	0.92	1.24	1.09	1.34	1.03	-	0.79	0.93	0.30	0.28	1.63	1.63

Bancos
Principales Indicadores Financieros
 Saldos al 30 de septiembre de 2012 y 2013
 (en porcentajes)

Conceptos	Scotiabank El Salvador, S.A.		Banco de America Central, S.A.		Banco Procredit, S.A.		Banco Azteca El Salvador, S.A.		Banco Industrial El Salvador, S.A.		Total	
	2011	2012	2011	2012	2011	2012	2011	2012	2011	2012	2011	2012
I. Liquidez												
1. Coeficiente de liquidez neta	27.20	27.72	34.29	30.01	28.79	26.31	45.44	39.80	49.65	56.10	34.88	33.43
II. Solvencia												
1. Coeficiente patrimonial	15.24	17.31	14.79	15.16	15.85	17.14	39.13	28.50	24.32	16.56	17.49	17.50
2. Endeudamiento legal	11.48	12.59	11.26	12.00	12.97	14.25	40.18	27.71	15.28	10.28	13.50	13.57
3. Activos inmovilizados netos	1.04	1.49	2.72	(0.15)	17.02	16.52	(1.01)	0.31	(0.50)	(0.51)	1.04	(0.51)
III. Calidad de los activos												
1. Indice de vencimiento	3.65	3.27	1.78	1.23	3.49	3.40	3.25	7.02	-	0.20	3.16	2.55
2. Cobertura de reservas	102.00	100.00	110.73	126.51	76.53	68.58	119.35	98.42	-	145.92	108.73	118.70
3. Suficiencia de reservas	3.72	3.27	1.98	1.56	2.67	2.33	3.88	6.91	0.13	0.29	3.43	3.02
IV. Variaciones anuales												
1. Préstamos brutos sin intereses	4.31	0.44	12.99	13.74	(1.88)	(0.37)	29.48	92.04	650.18	52.99	5.92	7.25
2. Depósitos	(4.49)	(0.01)	9.73	2.13	(5.69)	(5.43)	18.56	45.21	183.55	25.77	(0.02)	4.39
3. Préstamos vencidos	(21.28)	(9.88)	(13.18)	(21.46)	17.62	(3.03)	13.34	316.36	-	-	(13.53)	(13.43)
V. Eficiencia administrativa												
1. Capacidad de absorción de gastos de operación	59.91	63.74	50.87	50.97	93.31	106.78	71.06	68.89	90.57	95.55	60.83	59.93
2. Eficiencia del gasto	3.15	3.31	3.49	3.21	7.57	7.76	27.28	33.49	3.46	2.77	3.69	3.61
VI. Rentabilidad												
1. Retorno patrimonial	14.55	11.73	17.42	14.97	0.46	1.31	29.79	31.67	3.59	4.39	12.74	12.21
2. Retorno sobre activos	1.58	1.40	1.90	1.68	0.04	0.12	8.50	7.63	0.60	0.50	1.62	1.59

Bancos

Nacionalidad de los Titulares de Acciones

Al 30 de septiembre de 2013
(Porcentaje de participación)

Nacionalidad	Banco Agrícola, S.A.	Banco Citibank de El Salvador, S.A.	Banco Davivienda Salvadoreño, S.A.	Banco Hipotecario de El Salvador, S.A.	Banco G & T Continental El Salvador, S.A.	Banco Promerica, S.A.	Scotiabank El Salvador, S.A.	Banco de America Central, S.A.	Banco Procredit, S.A.	Banco Azteca El Salvador, S.A.	Banco Industrial El Salvador, S.A.	Total
Países centroamericanos												
El Salvador	95.76442	99.86602	99.71415	99.98199	0.95950	99.99917	89.15644	99.99997	0.06237		8.00000	87.72153
Guatemala	0.00178	0.00368	0.00909	0.00027	99.02215		0.00803				92.00000	5.34852
Honduras	0.00199	0.00074		0.00027			0.00090					0.00083
Costa Rica		0.00001	0.00047	0.00054		0.00017		0.00001				0.00010
Nicaragua	0.00540	0.00070		0.00014		0.00037	0.00106	0.00001				0.00312
Panamá	4.14289	0.00001	0.00139	0.00014								1.23957
Sub-total	99.91648	99.87916	99.72511	99.98334	99.98165	99.99971	89.16643	99.99999	0.06237	0.00000	100.00000	94.31366
Resto del mundo												
Alemania	0.00001	0.00788						99.75484				2.33342
Argentina	0.00016	0.00013					0.00156	0.16774				0.00417
Belgica				0.00014								0.00001
Brasil												0.00000
Canadá	0.00270			0.00014			10.82120					1.24271
Colombia	0.00017		0.00014	0.00450	0.00007							0.00025
Congo Republica Democrática												0.00000
Chile				0.00014	0.00336		0.00036					0.00017
China Republica Popular	0.02991						0.00378					0.00938
Dominicana Republica		0.01773										0.00278
EE UU	0.00416	0.00084	0.00501	0.01046	0.00215	0.00020						0.00263
Ecuador												0.00000
España	0.04121		0.26050				0.00029					0.05165
Filipinas				0.00014								0.00001
Francia			0.00029									0.00004
Israel	0.00485		0.00002									0.00145
Islas Vírgenes Británicas								0.00001				0.00000
Italia	0.00001	0.00059										0.00010
Jordania			0.00455									0.00069
Japón	0.00001											0.00000
Líbano					0.00632							0.00022
México	0.00034	0.03366	0.00285	0.00062			0.00639			100.00000		2.02642
Perú					0.00645	0.00009						0.00023
Reino Unido		0.00077						0.01505				0.00047
Suiza				0.00054								0.00002
Taiwán			0.00152									0.00023
Túnez		0.05922										0.00928
Otros												0.00000
Sub-Total	0.08352	0.12084	0.27489	0.01666	0.01835	0.00029	10.83357	0.00001	99.93763	100.00000	0.00000	5.68634
Total	100.00000	100.00000	100.00000	100.00000	100.00000	100.00000	100.00000	100.00000	100.00000	100.00000	100.00000	100.00000

NOTA: Cifras remitidas por las entidades financieras.

Bancos

Valor Contable de las Acciones

Al 30 de septiembre de 2013

Nombre de la entidad	Número de acciones	Total de accionistas	Accionistas con participación mayor del 1.0%	Accionistas relevantes	Patrimonio (en miles de dólares)	Valor contable (en dólares)	Valor nominal (en dólares)	Capital social pagado
Banco Agrícola, S.A.	17,500,000	852	2	1	\$ 581,056.41	\$ 30.39	\$ 17.00	\$ 297,500.00
Banco Citibank de El Salvador, S.A.	155,770,640	435	1	1	\$ 311,932.89	\$ 1.98	\$ 1.00	\$ 155,770.64
Banco Davivienda Salvadoreño, S.A. ¹	150,000,000	650	1	1	\$ 301,562.61	\$ 1.89	\$ 1.00	\$ 150,000.00
Banco Hipotecario de El Salvador, S.A.	6,645,227	1,077	2	1	\$ 71,478.47	\$ 10.51	\$ 6.00	\$ 39,871.36
Citibank, N.A. ²	-	-	-	-	\$ 20,925.79	\$ 0.00	\$ 0.00	\$ 16,300.00
Banco de Fomento Agropecuario ³	-	-	-	-	\$ 32,358.74	\$ 0.00	\$ 0.00	\$ 17,870.69
Banco G&T Continental El Salvador, S.A.	35,098,944	57	2	2	\$ 41,412.56	\$ 1.12	\$ 1.00	\$ 35,098.94
Banco Promérica, S.A.	3,476,571	10	1	1	\$ 63,280.17	\$ 17.39	\$ 10.00	\$ 34,765.71
Scotiabank El Salvador, S.A.	14,266,400	483	2	2	\$ 249,306.21	\$ 17.07	\$ 8.00	\$ 114,131.20
Banco de América Central, S.A.	8,666,702	10	1	1	\$ 176,404.93	\$ 19.94	\$ 12.00	\$ 104,000.42
Banco ProCredit, S.A.	46,500	10	1	1	\$ 28,921.17	\$ 568.12	\$ 500.00	\$ 23,250.00
Banco Azteca El Salvador, S.A.	502,175	11	1	1	\$ 25,695.22	\$ 51.17	\$ 40.00	\$ 20,087.00
Banco Industrial El Salvador, S.A.	200,000	14	2	1	\$ 21,368.67	\$ 106.84	\$ 100.00	\$ 20,000.00
Total bancos	392,173,159	3,609	16	13	1,925,704			1,028,646

Fuente: Cifras remitidas por las entidades financieras.

¹ Antes Banco HSBC Salvadoreño, S.A., cambió denominación el 30 de noviembre de 2012

² Su capital se encuentra conformado con el de su Casa Matriz, por ser una Sucursal Extranjera

³ Su capital conformado por Aportes del Estado

Bancos
Balance Consolidado con Subsidiarias
Saldos al 30 de septiembre de 2012 y 2013
(en miles de dólares)

Rubros	Banco Agrícola, S.A.		Banco Citibank de El Salvador, S.A.		Banco Davivienda Salvadoreño, S.A.		Banco G & T Continental, S.A.		Scotiabank El Salvador, S.A.	
	2012	2013	2012	2013	2012	2013	2012	2013	2012	2013
Activo										
I. Activos de intermediación (1+2+3+4)	3,588,009	3,805,881	1,667,329	1,641,414	1,683,938	1,868,625	362,948	413,939	1,798,549	1,898,424
1. Caja y bancos	533,089	638,929	265,184	254,583	239,852	286,722	54,443	55,927	203,946	245,165
2. Reportos y otras operaciones bursátiles netas	1,000	29,218	0	0	0	0	175	4,678	0	14,176
3. Inversiones financieras	567,539	545,430	278,586	319,612	274,531	253,398	89,044	84,955	193,830	222,721
4. Prestamos netos	2,486,381	2,592,304	1,123,560	1,067,219	1,169,555	1,328,505	219,286	268,379	1,400,773	1,416,362
II. Otros activos	31,810	31,201	27,274	29,419	22,738	23,618	2,018	3,990	20,636	19,555
III. Activo fijo	67,854	58,040	69,813	61,851	51,068	46,480	7,464	7,005	43,078	40,150
IV. Crédito mercantil	0	0	0	0	0	0	0	0	0	0
V. Total de activos (I + II + III+IV)	3,687,672	3,895,122	1,764,416	1,732,685	1,757,743	1,938,723	372,430	424,934	1,862,263	1,958,129
Pasivo										
I. Pasivos de intermediación (1+2+3+4+5)	3,087,950	3,286,100	1,419,791	1,361,754	1,454,281	1,613,118	331,559	382,530	1,612,060	1,677,918
1. Depósitos de clientes	2,613,047	2,739,027	1,316,918	1,295,386	1,290,814	1,377,185	286,455	335,460	1,288,415	1,288,010
2. Prestamos del banco multisectorial	20,506	17,585	5,092	3,315	14,273	14,028	31,557	24,355	1,964	1,623
3. Prestamos de otros bancos	202,013	292,920	20,003	10,002	2,430	102,875	6,048	19,917	168,820	252,506
4. Reportos y otras obligaciones bursátiles	0	0	6,002	10,002	5,435	13,845	5,612	1,000	0	0
5. Títulos de emisión propia	235,817	218,900	59,122	20,014	128,903	95,202	0	0	146,972	128,787
6. Diversos	16,568	17,669	12,656	23,035	12,428	9,983	1,887	1,798	5,889	6,993
II. Otros pasivos	72,545	77,417	47,371	63,097	43,361	41,248	9,916	3,232	36,841	36,710
III. Obligaciones convertibles en acciones	0	0	0	0	0	0	0	0	0	0
IV. Deuda subordinada	0	0	0	0	0	0	0	0	0	0
V. Total pasivos (I+II+III+IV)	3,160,495	3,363,517	1,467,162	1,424,851	1,497,642	1,654,366	341,476	385,762	1,648,901	1,714,629
VI. Interés minoritario en subsidiarias	11	12			0	0			0	0
Patrimonio										
1. Capital social pagado	297,500	297,500	155,771	155,771	150,000	150,000	28,069	35,099	114,131	114,131
2. Reservas de capital, resultados acumulados y patrimonio no ganado	229,666	234,093	141,483	152,063	110,101	134,357	2,885	4,073	99,231	129,369
VII. Total patrimonio (1+2)	527,166	531,593	297,254	307,834	260,101	284,357	30,954	39,172	213,362	243,500
Pasivo + patrimonio (VI+VII)	3,687,672	3,895,122	1,764,416	1,732,685	1,757,743	1,938,723	372,430	424,934	1,862,263	1,958,129

FUENTE: Cifras remitidas por las entidades financieras.

Bancos
Estado de Resultados Consolidado con Subsidiarias
Saldos al 30 de septiembre de 2012 y 2013
(en miles de dólares)

Rubros del estado de resultados	Banco Agrícola, S.A.		Banco Citibank de El Salvador, S.A.		Banco Davivienda Salvadoreño, S.A.		Banco G & T Continental, S.A.		Scotiabank de El Salvador, S.A.	
	2012	2013	2012	2013	2012	2013	2012	2013	2012	2013
I. Ingresos de operación	223,685	239,015	130,312	141,289	98,676	102,638	14,965	16,716	108,193	110,816
Intereses de prestamos	156,902	170,080	94,848	94,921	71,228	76,459	10,528	13,236	88,330	91,238
Comisiones y otros ingresos de prestamos	26,092	24,345	20,651	19,234	12,914	10,781	724	970	7,627	7,677
Intereses y otros ingresos de inversiones	7,412	8,256	3,124	4,572	3,145	3,455	2,499	1,749	1,691	2,232
Utilidad en venta de títulos valores	1,242	2,665	19	1,386	0	0	787	324	0	0
Reportos y operaciones bursátiles	52	86	3	26	23	42	140	32	0	33
Intereses sobre depósitos	214	178	129	121	80	146	63	8	69	46
Operaciones en moneda extranjera	506	612	965	1,055	1,028	1,068	0	0	100	117
Otros servicios y contingencias	31,265	32,792	10,575	19,975	10,258	10,688	224	398	10,377	9,474
II. Costos de operación	45,094	56,785	24,575	27,783	23,814	29,102	6,473	8,904	25,513	27,857
Intereses y otros costos de depósitos	18,770	25,995	4,269	6,464	11,476	14,418	4,886	6,970	13,007	15,969
Intereses sobre prestamos	3,664	2,988	239	185	598	1,241	854	1,270	1,633	1,466
Intereses sobre emisión de obligaciones	5,413	8,547	2,848	2,472	3,213	3,445	0	0	4,119	4,829
Perdida en venta de títulos valores	122	836	102	1,318	21	126	207	130	562	48
Operaciones en venta de moneda extranjera	20	34	0	0	0	0	0	0	7	5
Otros servicios y contingencias	17,105	18,386	17,116	17,344	8,506	9,872	526	534	6,186	5,541
III. Reservas de saneamiento	32,761	27,094	23,657	34,646	17,911	13,671	1,291	319	10,391	10,938
IV. Utilidad antes de gastos (I - II - III)	145,830	155,136	82,080	78,860	56,950	59,865	7,201	7,493	72,289	72,021
V. Gastos de operación (gastos de administración)	74,945	77,574	84,824	75,849	47,820	46,446	6,790	6,491	45,803	48,957
VI. Utilidad de operación (IV-V)	70,886	77,562	-2,744	3,011	9,131	13,420	411	1,002	26,486	23,065
VII. Dividendos	97	76	288	295	0	0	0	0	0	0
VIII. Otros ingresos y gastos no operacionales	26,037	16,392	25,655	21,489	9,277	11,125	639	15	6,267	7,482
IX. Impuestos sobre la renta	-27,358	-28,212	-7,981	-8,774	-6,118	-6,405	-171	-185	-10,479	-10,211
X. Utilidad después de impuestos (VI+VII+VIII-IX)	69,661	65,818	15,219	16,020	12,290	18,139	880	832	22,274	20,336
XI. Participación del interés minoritario en subsidiarias	-1	-1	0	0	0	0	0	0	0	0
XII. Utilidad (perdida) antes de reserva legal (X-XI)	69,660	65,817	15,219	16,020	12,290	18,139	880	832	22,274	20,336
XIII. Reserva legal	0	0	0	0	0	0	0	0	0	0
XIV. Utilidad (perdida) neta (XII-XIII)	69,660	65,817	15,219	16,020	12,290	18,139	880	832	22,274	20,336

FUENTE: Cifras remitidas por las entidades financieras.

Bancos
Numeros de Empleados
Al 30 de septiembre de 2012 Y 2013

No.	Bancos	Empleados	
		2012	2013
1	Banco Agrícola, S.A.	2,654	2,683
2	Banco Citibank de El Salvador, S.A.	2,211	1,882
3	Banco Davivienda Salvadoreño, S.A.	1,528	1,702
4	Banco Hipotecario de El Salvador, S.A.	682	611
5	Citibank, N.A., Sucursal El Salvador	20	-
6	Banco de Fomento Agropecuario	807	881
7	Banco G & T Continental El Salvador, S.A.	210	218
8	Banco Promerica, S.A.	807	882
9	Scotiabank El Salvador, S.A.	1,533	1,541
10	Banco de America Central, S.A.	1,858	2,229
11	Banco ProCredit, S.A.	728	498
12	Banco Azteca El Salvador, S.A.	919	1,022
13	Banco Industrial El Salvador, S.A.	69	92
Total		14,026	14,241

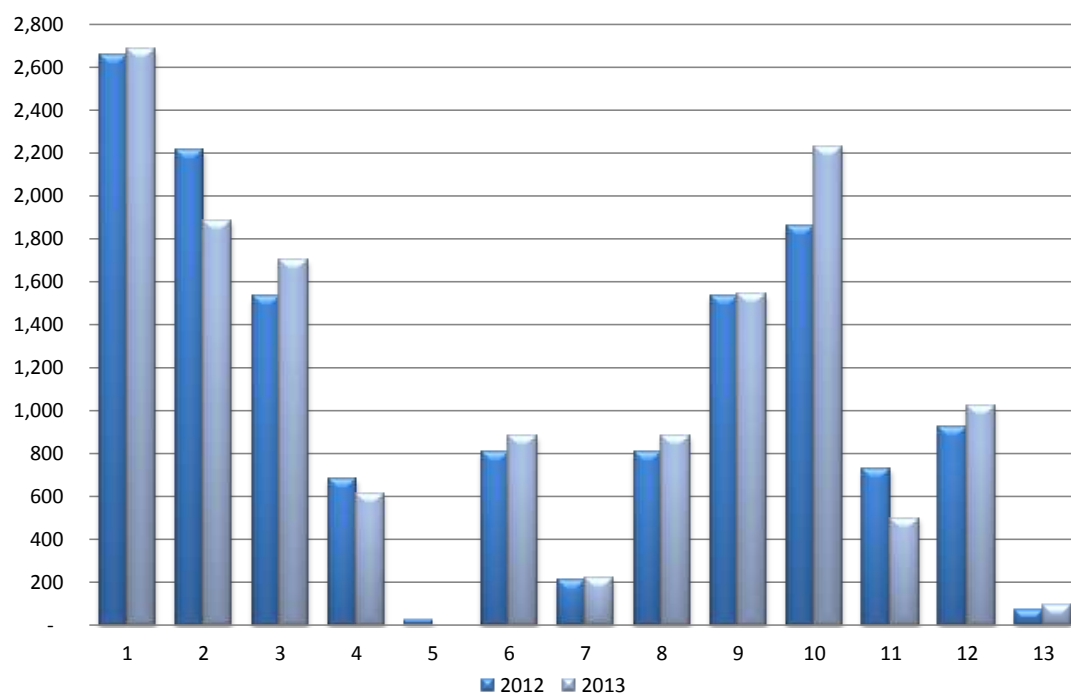

Fuente: Información remitida por las entidades financieras.

INDICADORES FINANCIEROS BANCOS

Gráfico No. 1



Gráfico No. 2



Gráfico 3

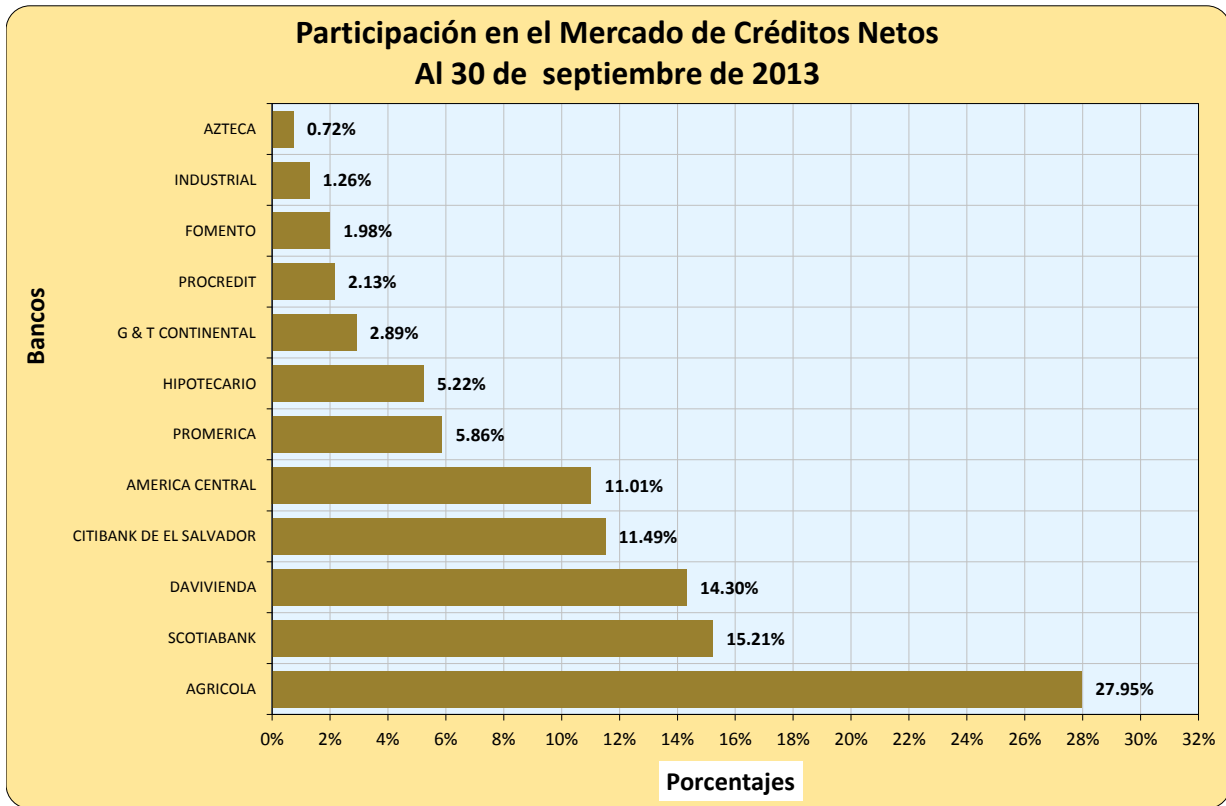

Gráfico 4

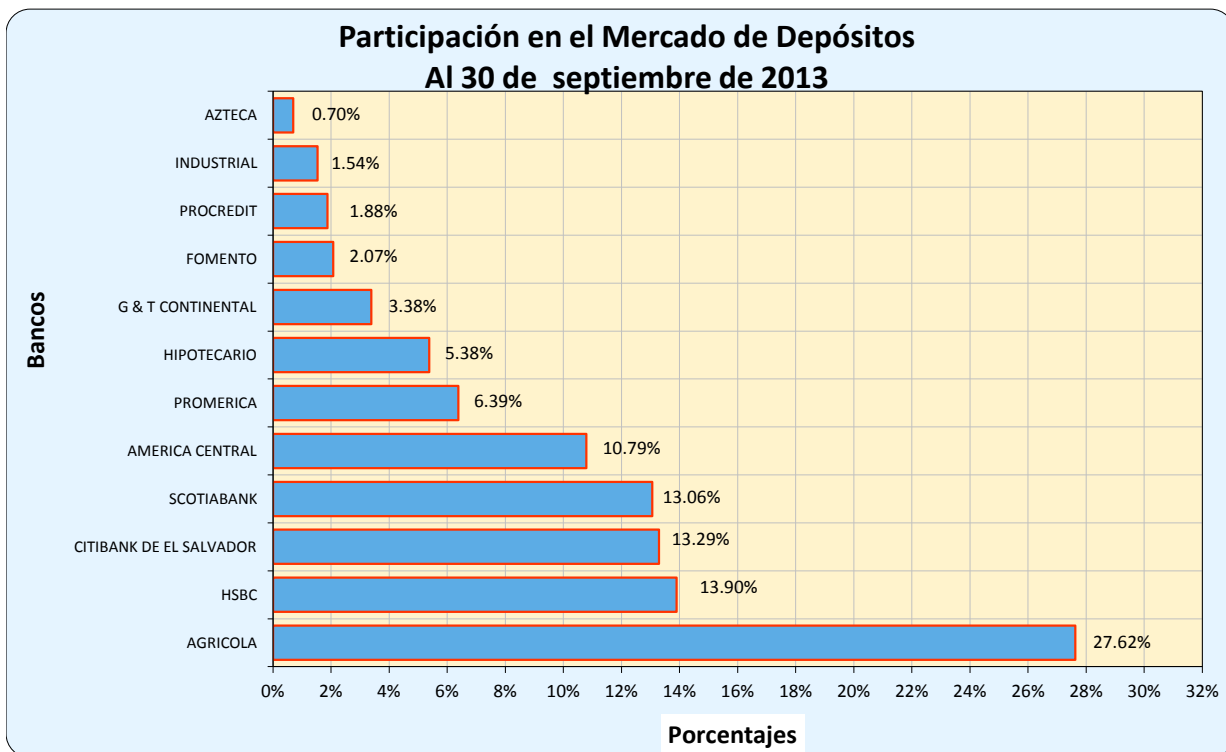

Gráfico 5

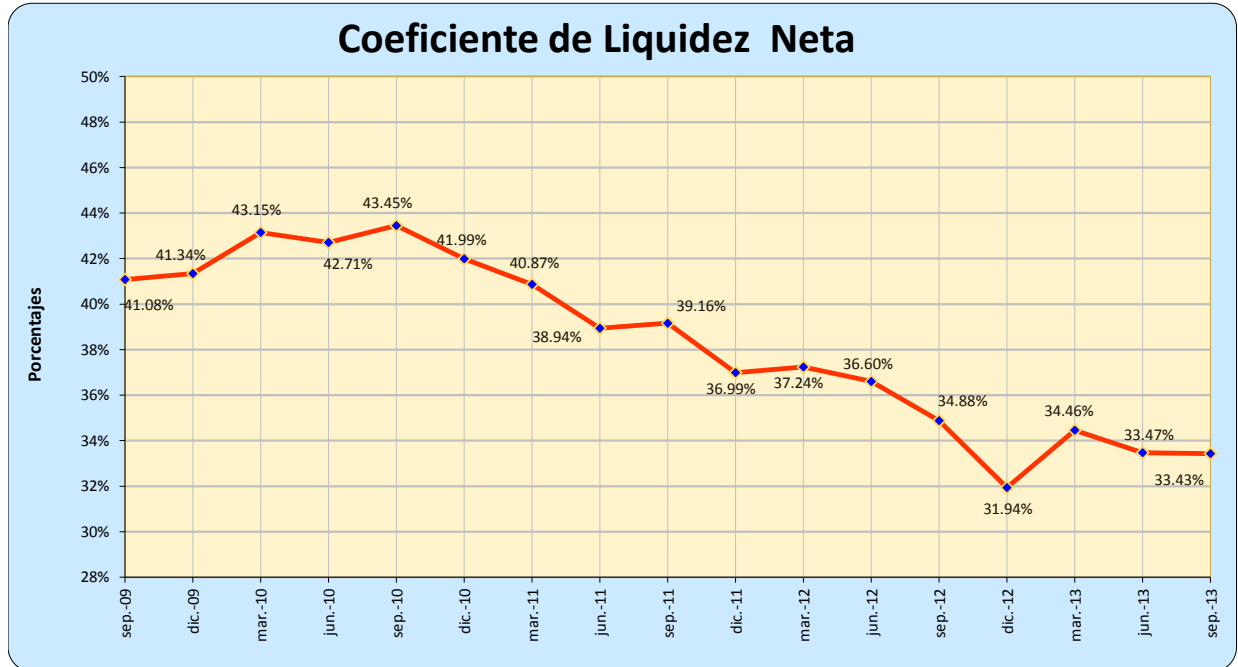

Gráfico 6

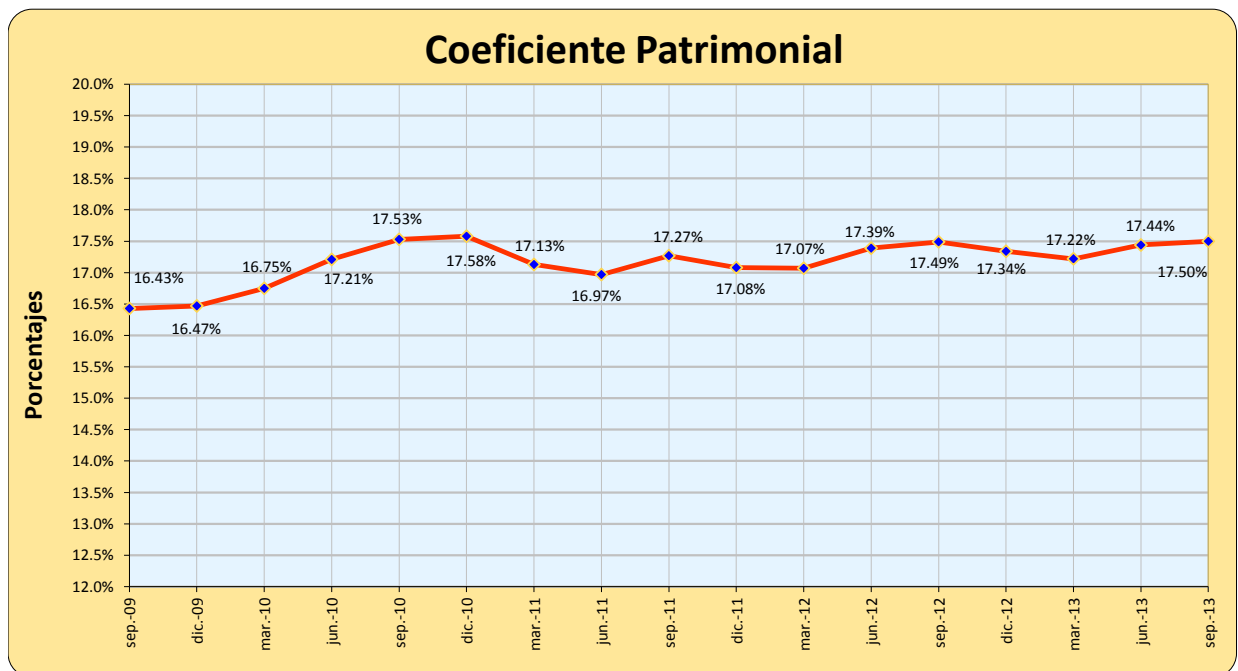

Gráfico 7

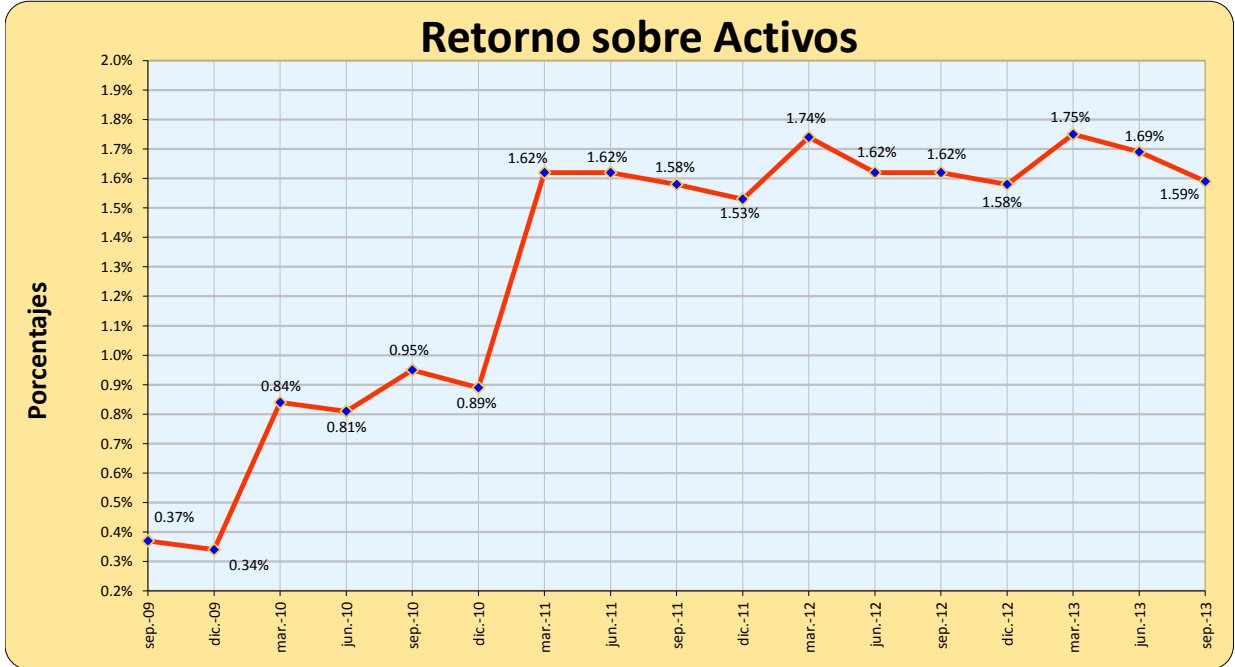

Gráfico 8

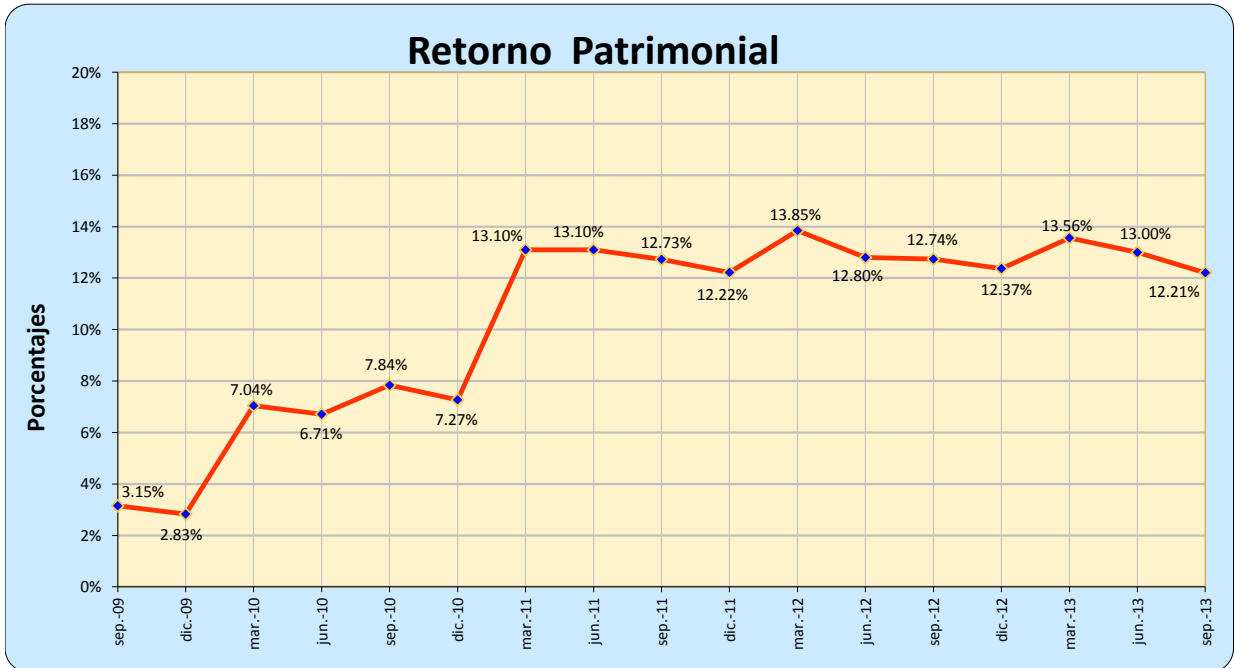

Gráfico 9

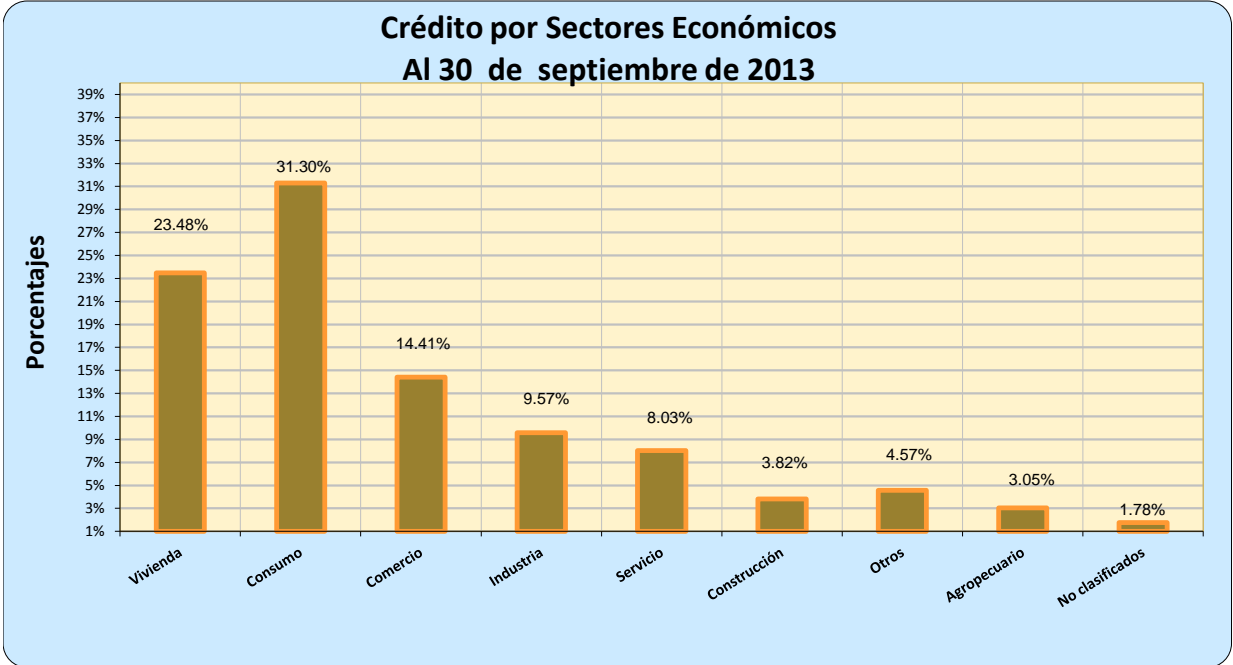

Gráfico 10

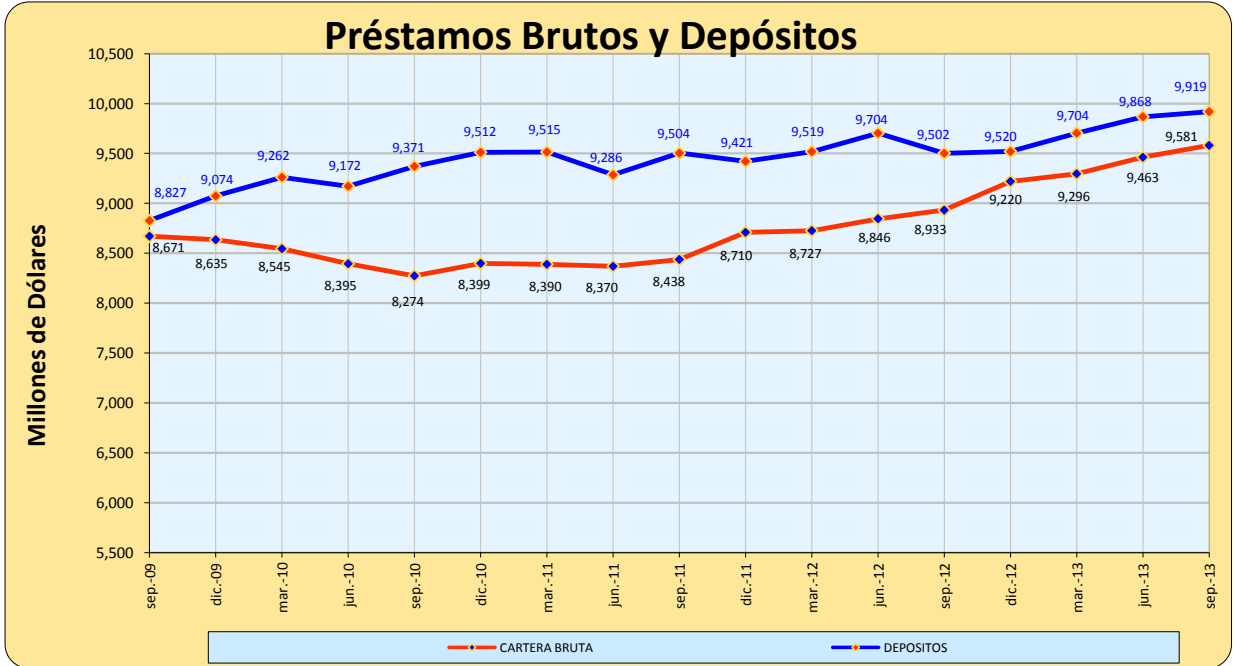

Gráfico 11

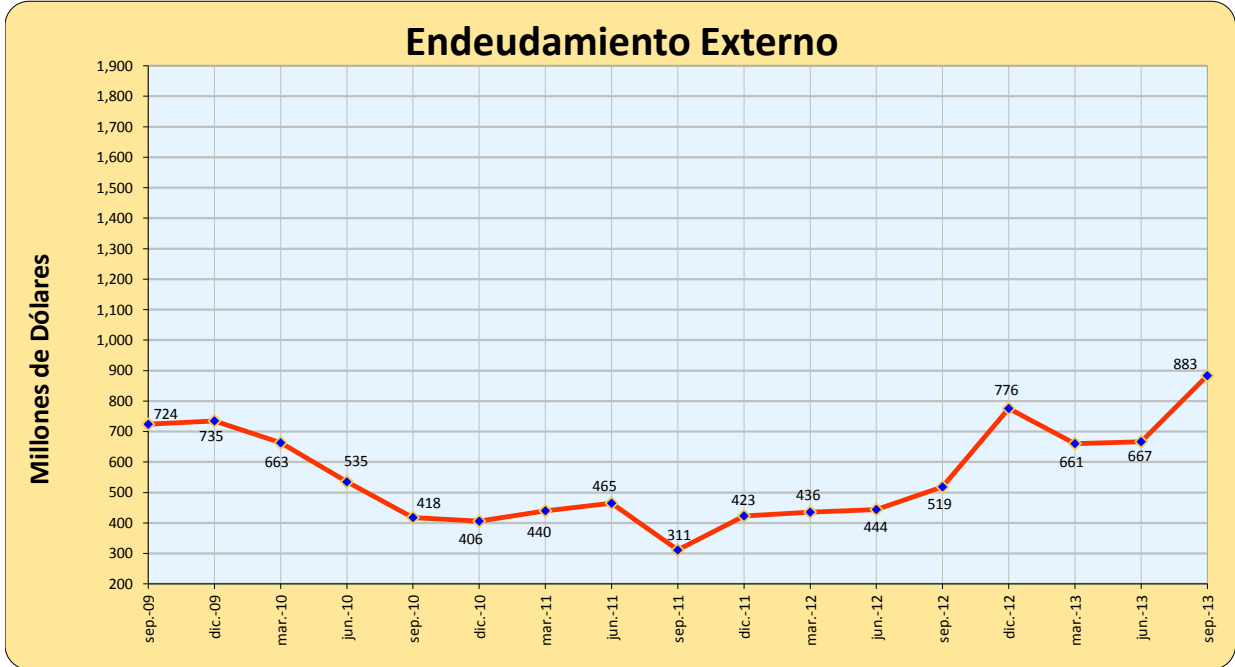

Gráfico 12

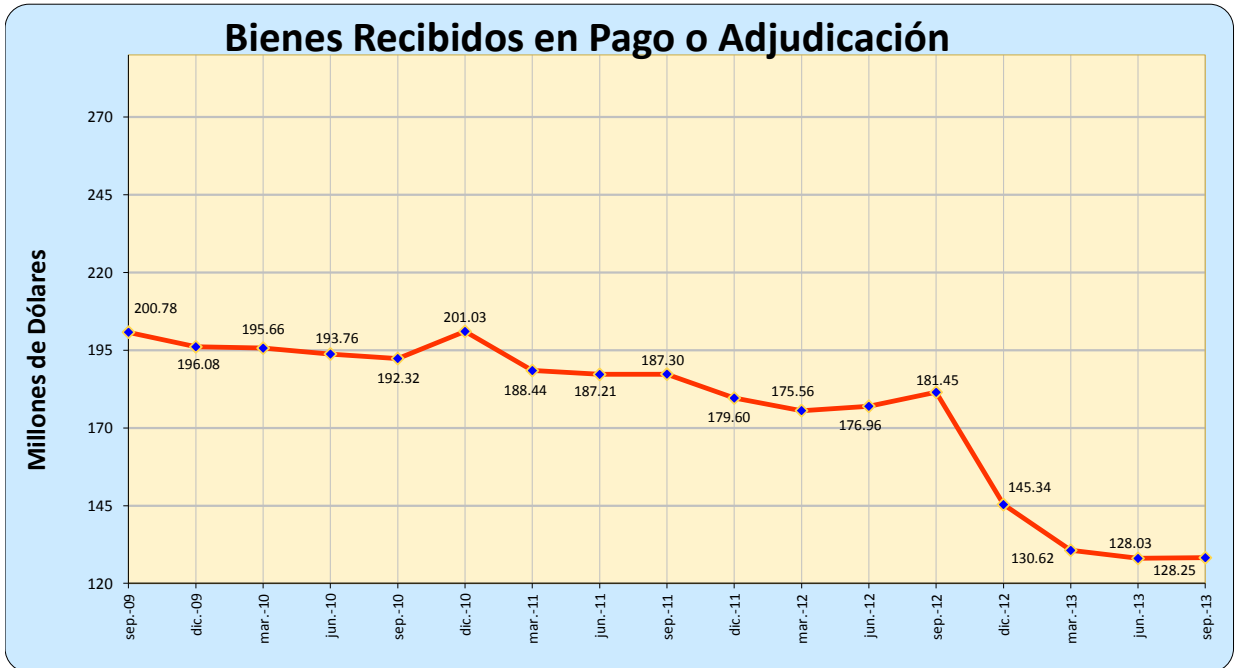

Gráfico 13

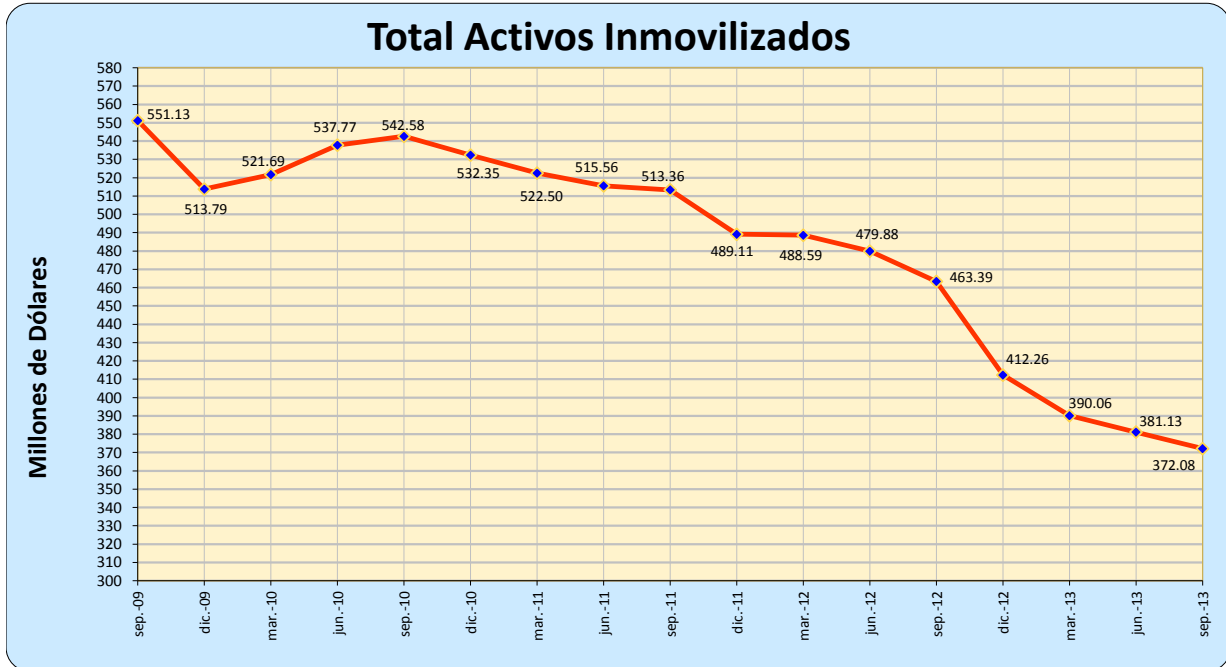

Gráfico 14

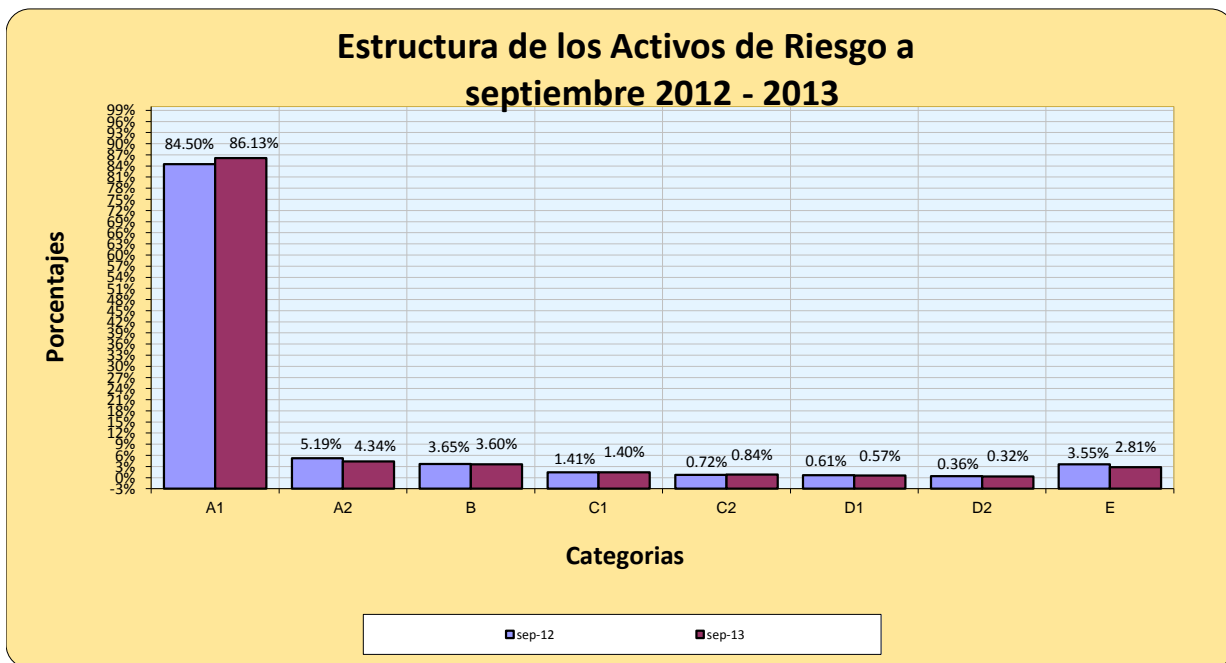

Gráfico 15

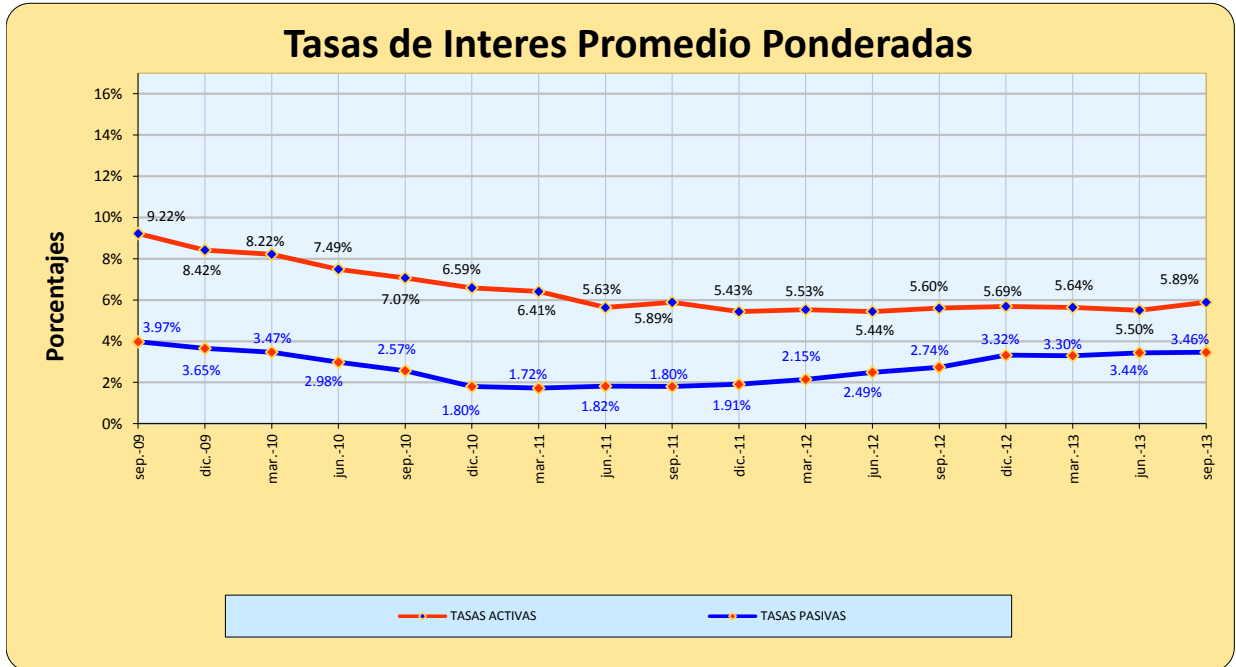

Gráfico 16



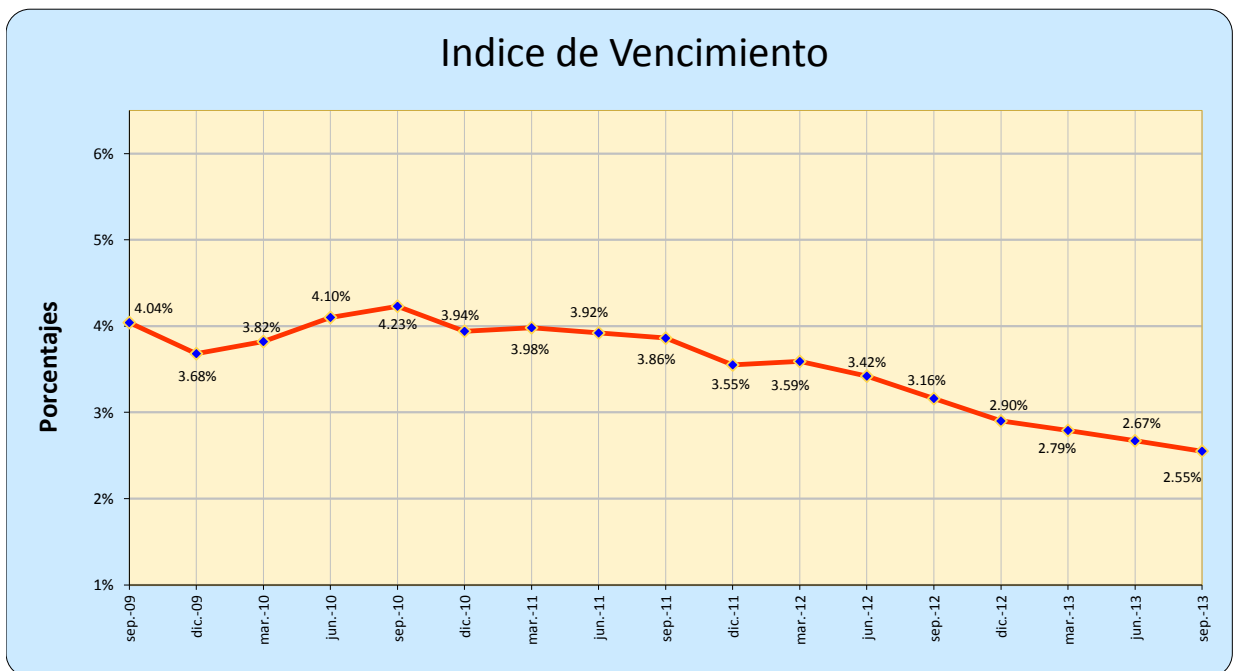

Julio - Septiembre /2013

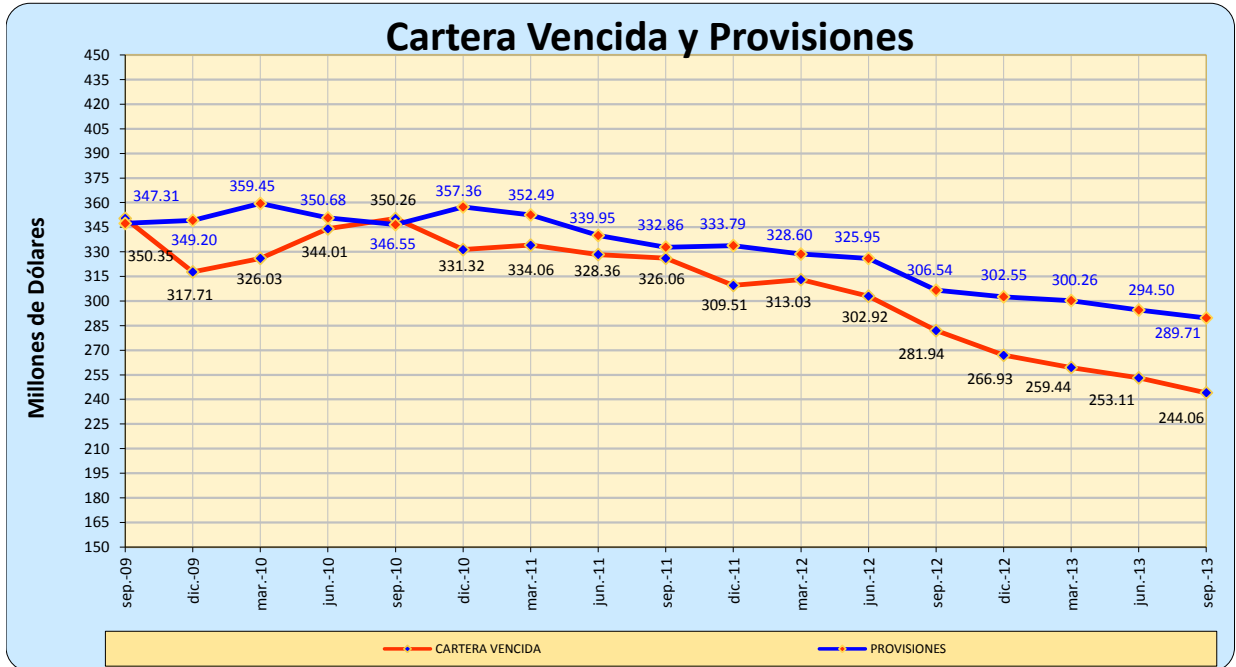
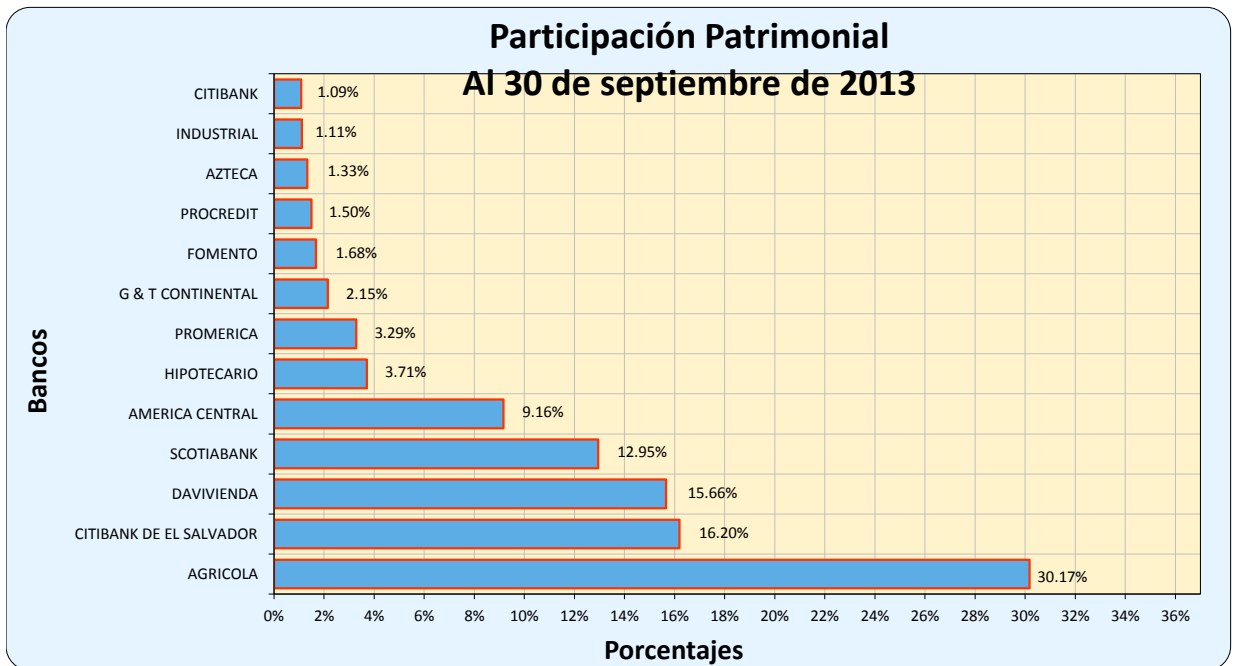
INSTITUCIONES FINANCIERAS	FITCH RATINGS, Clasificadora de Riesgo	EQUILIBRIUM,S.A. DE C.V., Clasificadora de Riesgo	Pacific Credit Rating,S.A. de C.V.	Sociedad Calificadora de Riesgo Centroamericana, S.A., SC Riesgo.
	30/06/2013	30/06/2013	30/06/2013	30/06/2013
Banco Agrícola, S.A.	--	EAAA	--	--
Banco Citibank de El Salvador, S.A. y Subsidiarias	EAAA	EAA	--	--
Banco Davivienda Salvadoreño, S.A.	EAA+	EAA	--	--
Banco Hipotecario de El Salvador, S.A	EA-	--	--	EA+
Banco de Fomento Agropecuario	EBBB+	--	--	--
Banco G & T Continental El Salvador, S.A.	EA+	--	--	--
Banco Promerica, S.A	--	--	EA	--
Scotiabank El Salvador, S.A.	EAAA	EAA+	--	--
Banco de América Central, S.A.	EAAA	EAA	--	--
Banco ProCredit, S.A	EAA+	EA+	--	--
Banco Azteca El Salvador, S.A.	EBBB	--	--	--
Banco Industrial El Salvador, S.A.	EA+	--	--	--
Banco de Desarrollo de El Salvador	--	EAAA	--	EAA+

Fuente: Clasificadoras de Riesgo Fitch Ratings, Equilibrium, S.A. de C.V.; y Pacific Credit Rating, S.A. de C.V.

De acuerdo a Resolución No. RCD-CR.51/1998, aprobada en sesión No. CD-51/98 del 27/08/98 de Consejo Directivo de la Superintendencia de Valores y con base en el Artículo 95B de la Ley del Mercado de Valores y literal b) del Artículo 22, de la Ley Orgánica de la Superintendencia de Valores, se acordó definir las siguientes categorías de clasificación para emisores o entes que requieran clasificación de riesgo, de la siguiente manera:



CATEGORIA	INDICADOR
EAAA	Corresponde a aquellas entidades que cuentan con la más alta capacidad de pago de sus obligaciones en los términos y plazos pactados, lo cual no se vería afectada ante posibles cambios en la entidad, en la industria a que pertenece o en la economía. Los factores de riesgo son insignificantes.
EAA	Corresponde a aquellas entidades que cuentan con una muy alta capacidad de pago de sus obligaciones en los términos y plazos pactados, la cual no se vería afectada ante posibles cambios en la entidad, en la industria a que pertenece y en la economía. Los factores de protección son fuertes, el riesgo es modesto.
EA	Corresponde a aquellas entidades que cuentan con una buena capacidad de pago de sus obligaciones en los términos y plazos pactados, pero ésta es susceptible de deteriorarse levemente ante posibles cambios en la entidad, en la industria a que pertenece o en la economía. Los factores de protección son satisfactorios.
EBBB	Corresponde a aquellas entidades que cuentan con una suficiente capacidad de pago de sus obligaciones en los términos y plazos pactados, pero ésta es susceptible de debilitarse ante posibles cambios en la entidad, en la industria a que pertenece o en la economía. Los factores de protección son suficientes.
EBB	Corresponde a aquellas entidades que cuentan con capacidad para el pago de sus obligaciones en los términos y plazos pactados, pero ésta es variable y susceptible de deteriorarse ante posibles cambios en la entidad, en la industria a que pertenece o en la economía, pudiendo incurrirse en retraso en el pago de sus obligaciones. Los factores de protección varían ampliamente con las condiciones económicas y/o de adquisición de nuevas obligaciones.
EB	Corresponde a aquellas entidades que cuentan con el mínimo de capacidad de pago de sus obligaciones en los términos y plazos pactados, pero ésta es muy variable y susceptible de deteriorarse ante posibles cambios en la entidad, en la industria a que pertenece o en la economía, pudiendo incurrirse en pérdida de sus obligaciones. Los factores de protección varían muy ampliamente con las condiciones económicas.
EC	Corresponde a aquellas entidades que no cuentan con una capacidad de pago suficiente para el pago de sus obligaciones en los términos y plazos pactados, existiendo alto riesgo de pérdida de éstos. Existe un riesgo substancial de que las obligaciones contractuales no sean pagadas a tiempo.
ED	Corresponde a aquellas entidades que no cuentan con una capacidad para el pago de sus obligaciones en los términos y plazos pactados, y que presentan incumplimiento efectivo de éstos, o requerimiento de disolución, liquidación o quiebra en curso.
EE	Corresponde a aquellas entidades que no poseen información suficiente o ésta no es representativa, lo que no permite emitir una opinión sobre su riesgo.

Las Sociedades Clasificadoras podrán incorporar en las categorías señaladas, cualquier otra información que permita identificar de mejor manera a la entidad específica que se esté clasificando o al sector que esta pertenece.

Los signos “+” y “-” se pueden anexar a las categorías utilizadas para indicar la tendencia que muestra una entidad, dentro de la escala de clasificación. Un signo “+” indica una tendencia ascendente hacia la categoría de clasificación inmediata superior, mientras que un signo “-” refleja una tendencia descendente hacia la categoría de clasificación inmediata inferior. La presente disposición entró en vigencia a partir del 1º de septiembre de 1998.



JUNTAS DIRECTIVAS DE BANCOS

1. BANCO AGRICOLA, S.A. ¹

PERÍODO DEL 16 DE FEBRERO DE 2012 AL 16 DE FEBRERO DE 2014

Nombres:

Sergio Restrepo Isaza ²
Jaime Alberto Velásquez Botero
Ramón Fidelio Avila Qüehl
Joaquín Alberto Palomo Déneke
Gonzalo de Jesús Toro Bridge
Luis Santiago Pérez Moreno
Eduardo David Freund Waidegorn
Pedro Luis Apóstolo

Cargos:

Director Presidente
Director Vicepresidente
Director Secretario
Primer Director Propietario
Director Suplente
Director Suplente
Director Suplente
Director Suplente

2. BANCO CITIBANK DE EL SALVADOR, S. A.

PERÍODO: 15 DE MARZO DE 2013 AL 15 DE MARZO DE 2016

Nombres:

Luis Alberto Marín
Suresh Maharaj
Alberto Benjamín Federico Vides Déneke
Eric Richard Mayer
Juan Antonio Miró LLort
José Eduardo Montenegro Palomo
Fernando Yñigo Peralta
Patricia Elizabeth Dorosz
Álvaro Jaramillo Escallón
Margarita Otaduy
Flor de María Serrano de Calderón
Constantino Gotsis

Cargos:

Director Presidente/Director Externo
Director Vicepresidente/Director Externo
Director Secretario/Director Externo
Primer Director/Director Externo Independiente
Segundo Director/Director Ejecutivo
Tercer Director/Director Externo
Primer Director Suplente/Director Independiente
Segundo Director Suplente
Tercer Director Suplente
Cuarto Director Suplente
Quinto Director Suplente
Sexto Director Suplente

¹ Junta Directiva reestructurada el 21 de febrero de 2013

² Funge a partir del 21 de febrero de 2013

3. BANCO DAVIVIENDA SALVADOREÑO, S.A. ³**PERÍODO: DEL 23 DE FEBRERO DE 2011 AL 23 DE FEBRERO DE 2014****Nombres:**

Pedro Alejandro Uribe Torres
 Moisés Castro Maceda
 Lilia Magally Rodríguez Cortes
 Gerardo José Simán Siri
 Freddie Moisés Frech Hasbún
 Adolfo Miguel Salume Barake
 Reinaldo Rafael Romero Gómez
 Félix Roza Cagua

Cargos:

Presidente
 Vicepresidente
 Secretaria
 Primer Director Propietario
 Primer Director Suplente
 Segundo Director Suplente
 Tercer Director Suplente
 Cuarto Director Suplente

4. BANCO HIPOTECARIO DE EL SALVADOR, S.A. ⁴**PERÍODO: DEL 16 DE OCTUBRE DE 2012 AL 16 DE OCTUBRE DE 2014****Nombres:**

Miguel Rivera Castro
 Francisco Carrillo Martínez⁵
 Victor Manuel Domínguez Coronado⁶
 Ileana Argentina Rogel Cruz ⁷
 José Hugo Hernández Gutiérrez
 Dora Lidian Velásco de Rodríguez⁸

Cargos:

Director Presidente
 Director Vicepresidente
 Director Secretario
 Primer Director Propietario
 Primer Director Suplente
 Segundo Director Suplente

5. CITIBANK, N. A., SUCURSAL EL SALVADOR**PERÍODO: A PARTIR DEL 21 DE SEPTIEMBRE DE 2010****Nombres:**

Rafael Gerardo Alfaro Sternheim

Cargos:

Apoderado

³ Antes Banco HSBC Salvadoreño, S.A., cambió denominación el 30 de noviembre de 2012. Junta Directiva reestructurada el 13 de diciembre de 2012.

⁴ Junta Directiva reestructurada el 27 de febrero de 2013

⁵ Llamamiento al cargo de Director Vicepresidente a partir del 27 de febrero de 2013

⁶ Llamamiento al cargo de Director secretario a partir del 27 de febrero de 2013

⁷ Llamamiento al cargo de Primer Director Propietario a partir del 27 de febrero de 2013

⁸ Llamamiento al cargo de Segundo Director Suplente a partir del 27 de febrero de 2013

6. BANCO DE FOMENTO AGROPECUARIO
PERÍODO: A PARTIR DEL 31 DE ENERO DE 2010

Nombres:

Nora Mercedes Miranda de López⁹
 Jaime Mauricio Campos Pérez¹⁰
 Vacante¹¹
 Erick Mauricio Guzmán Zelaya¹²
 José Salvador Antonio Vilanova Noltenius¹³
 José Joaquín Salaverría González¹⁴
 Ernesto Antonio Nosthas Santos¹⁴
 Vacante¹³
 Marta Carolina Aguilar de Hernández¹⁵
 Silvia Margarita Rivas de Solórzano¹⁴
 Carlos Antonio Boza Dreyfus¹⁴

Cargos:

Director Presidente
 Director Propietario
 Director Propietario
 Director Propietario
 Director Propietario
 Director Propietario
 Director Suplente
 Director Suplente
 Director Suplente
 Director Suplente
 Director Suplente

7. BANCO G&T CONTINENTAL EL SALVADOR, S.A.
PERÍODO: DEL 19 DE MAYO DE 2012 AL 18 DE MAYO DE 2014

Nombres:

Flavio Rodolfo Montenegro Castillo
 Nelson Milian Cruz
 José Adolfo Torres Lemus
 Antonio Alberto Martín Ortíz
 José Roberto Ortega Herrera
 Gerardo Valiente Álvarez
 Ruy César Virgilio Antonio Miranda González
 Ana Lucrecia Montes de González
 José Federico Linares Martínez
 Amador Carballido Orriols

Cargos:

Director Presidente
 Director Vicepresidente
 Director Secretario
 Primer Director
 Segundo Director
 Primer Director Suplente
 Segundo Director Suplente
 Tercer Director Suplente
 Cuarto Director Suplente
 Quinto Director Suplente

⁹ Funge a partir del 31 de enero de 2010 al 31 de enero de 2015.

¹⁰ Funge a partir del 13 de abril de 2012 al 12 de abril de 2015.

¹¹ Vacantes en proceso de nombramiento.

¹² Funge a partir del 22 de julio de 2010 al 21 de julio de 2012.

¹³ Funge a partir del 10 de agosto de 2011 al 09 de agosto de 2012.

¹⁴ Funge a partir del 18 de mayo de 2012 al 17 de mayo de 2015

¹⁵ Funge a partir del 14 de mayo de 2012 al 13 de mayo de 2014

8. BANCO PROMERICA, S.A.**PERÍODO DEL 08 DE ABRIL DE 2013 AL 08 DE ABRIL DE 2016****Nombres:**

Ramiro Norberto Ortiz Gurdián
 Eduardo Alberto Quevedo Moreno
 Oscar Marbyn Orozco Abrego
 Segundo Albino Benito Román Ortíz
 María Alicia Lecha de Espinoza
 Aquiles Delgado Brizuela
 Napoleón Edgardo Castillo Escobar
 José Roberto Navarro

Cargos:

Presidente
 Vicepresidente
 Secretario
 Primer Director
 Primera Directora Suplente
 Segundo Director Suplente
 Tercer Director Suplente
 Cuarto Director Suplente

9. SCOTIABANK EL SALVADOR, S.A.¹⁶**PERÍODO: DEL 7 DE MARZO DE 2013 AL 7 DE MARZO DE 2015****Nombres:**

Jean Luc Rich
 Juan Carlos García Vizcaino
 Carlos Quintanilla Schmidt
 Maurice Choussy Rusconi
 Robert Anthony Williams Cisneros
 Sergio Cruz Fernández
 Pedro José Geoffroy Carletti
 José Antonio Iturriaga Travezán

Cargos:

Presidente
 Presidente Ejecutivo
 Secretario
 Primer Director Propietario
 Primer Director Suplente
 Segundo Director Suplente
 Tercer Director Suplente
 Cuarto Director Suplente

10. BANCO DE AMERICA CENTRAL, S.A.**PERÍODO DEL 26 DE MARZO DE 2012 AL 26 DE MARZO DE 2014****Nombres:**

Raúl Ernesto Cardenal Debayle
 Ricardo Damian Hill Arguello
 Roberto Ángel José Soler Guirola
 Roberto Alan Hirst Cohen
 Ernesto Castegnaro Odio
 Juan José Borja Papini
 Ana María Cuellar de Jaramillo
 German Salazar Castro

Cargos:

Director Presidente
 Director Vicepresidente
 Director Secretario
 Director Propietario
 Director Suplente
 Director Suplente
 Director Suplente
 Director Suplente

¹⁶ Junta Directiva reestructurada el 23 de septiembre de 2011, fungen a partir del 03 de octubre de 2011.

11. BANCO PROCREDIT, S.A. ¹⁷**PERÍODO DEL 21 DE FEBRERO DE 2012 AL 21 DE FEBRERO DE 2014****Nombres:**

Gabriel Isaac Schor
 Ralf Karl Niepel
 Ismael de Jesús Castro Velásquez
 Klaus-Peter Zeitinger
 Doris Köhn
 Bárbara Christine Van Oven
 Anja Lepp
 Helen Alexander
 Meik Proescher
 Nina Sigrid Erna Rauschert
 Julio Eduardo Meléndez Nuñez
 Johanna Beate Granitzer Cáceres Hernández

Cargos:

Director Presidente
 Director Vicepresidente
 Director Secretario
 Director Propietario
 Director Propietario
 Directora Externa Independiente
 Director Suplente
 Director Suplente
 Director Suplente
 Director Suplente
 Director Suplente
 Directora Suplente

12. BANCO AZTECA EL SALVADOR, S.A. ¹⁸**PERÍODO DEL 14 DE MARZO DE 2013 AL 14 DE MARZO DE 2015****Nombres:**

Luis Niño de Rivera Lajous
 Sara Soriano de Teresa
 Gabriel Alfonso Roqueñi Rello
 Marco Antonio Sotomayor Juvera
 Sergio Eduardo Gordillo Martínez
 José Goñi Caramillo
 Rubén Darío Arroyo Flores
 Alejandro Vargas Durán

Cargos:

Director Presidente
 Director Vicepresidente
 Director Secretario
 Primer Director Propietario
 Director Suplente
 Director Suplente
 Director Suplente
 Director Suplente

13. BANCO INDUSTRIAL EL SALVADOR, S.A.**PERÍODO DEL 16 DE FEBRERO DE 2012 AL 16 DE FEBRERO DE 2014****Nombres:**

Juan Miguel Torrebiarte Lantendorffer
 Julio Ramiro Castillo Arévalo
 José Luis Zablah Touché Hasbún
 Tomás José Rodríguez Schlesinger
 Benjamín Trabanino Llobell
 José Antonio Arzú Tinoco
 Diego Pulido Aragón
 Luis Fernando Prado Ortíz
 Luis Rolando Lara Grojec
 Ricardo Elías Fernández Ericastilla

Cargos:

Director Presidente
 Director vicepresidente
 Director Secretario
 Primer Director Propietario
 Segundo Director Propietario
 Primer Director Suplente
 Segundo Director Suplente
 Tercer Director Suplente
 Cuarto Director Suplente
 Quinto Director Suplente

¹⁷ Junta Directiva reestructurada el 20 de febrero de 2013¹⁸ Junta Directiva reestructurada el 17 de febrero de 2012

Aseguradoras
Balance
Saldos al 30 de septiembre de 2012 y 2013
(En miles de dólares)

Rubros	Aseguradora Agrícola Comercial, S.A.		Aseguradora Popular, S.A.		Aseguradora Suiza Salvadoreña, S.A.		Scotia Seguros, S.A.		La Centro Americana, S.A.	
	2012	2013	2012	2013	2012	2013	2012	2013	2012	2013
Activo										
Disponible	2,649	3,407	61	125	3,466	2,333	4,623	3,089	1,792	2,783
Inversiones financieras	21,140	23,082	5,450	5,458	16,405	13,867	28,187	32,367	24,765	27,227
Prestamos	3,011	3,709	262	260	416	7	133	519	7,324	7,566
Primas por cobrar	15,629	17,929	177	222	8,072	10,025	4,504	4,697	12,039	12,853
Sociedades deudoras de seguros y fianzas	3,353	3,107	982	589	1,022	333	708	930	6,125	3,177
Inversiones permanentes	0	0	0	0	21,100	14,565	0	0	848	848
Inmuebles, mobiliario y equipo	5,388	5,074	163	160	837	1,093	2,018	2,060	1,319	1,234
Otros activos	3,721	5,332	92	105	13,068	6,583	1,943	2,022	3,444	3,662
Total cuenta de activo	54,890	61,640	7,187	6,920	64,385	48,805	42,114	45,684	57,655	59,350
Pasivo										
Obligaciones con asegurados	659	852	93	126	229	198	184	232	1,037	979
Reservas técnicas	13,769	14,493	1,861	1,728	9,628	10,244	8,975	10,259	25,620	26,514
Reservas por siniestros	4,027	4,168	88	66	2,449	3,525	934	769	2,320	2,398
Sociedades acreedoras de seguros y fianzas	6,337	9,882	260	268	1,202	489	3,431	2,883	5,617	5,423
Obligaciones financieras	1,683	874	0	0	7,220	9	0	0	1,679	1,950
Obligaciones con intermediarios y agentes	1,972	2,198	53	66	1,843	2,250	774	794	1,655	2,045
Cuentas por pagar	1,990	2,236	124	75	2,301	2,161	439	398	1,697	1,729
Provisiones	19	20	2	2	12	14	416	463	505	164
Otros pasivos	726	1,856	10	3	1,529	1,653	603	201	1,091	1,639
Total cuentas de pasivo	31,182	36,580	2,492	2,332	26,413	20,544	15,756	16,000	41,220	42,841
Patrimonio										
Capital social	10,000	10,000	2,340	2,340	8,400	8,400	8,640	8,640	10,000	10,000
Capital pendiente de formalizar	0	0	0	0	0	0	0	0	0	0
Aporte social	0	0	0	0	0	0	0	0	0	0
Aportes pendientes de formalizar	0	0	0	0	0	0	0	0	0	0
Reservas de capital	1,860	2,000	444	468	1,680	1,680	1,684	1,728	2,134	2,134
Patrimonio restringido	572	596	22	25	142	195	1,473	1,466	627	623
Resultados de ejercicios anteriores	9,805	10,861	1,552	1,548	27,071	17,750	8,716	11,506	2,174	3,931
Utilidad (perdida) del ejercicio	1,470	1,604	338	206	679	237	5,844	6,344	1,499	-180
Total patrimonio	23,708	25,061	4,695	4,587	37,972	28,262	26,358	29,684	16,435	16,509
Total pasivo y patrimonio	54,890	61,640	7,187	6,920	64,385	48,805	42,114	45,684	57,655	59,350
Contingentes y compromisos	25,105,172	26,142,430	668,281	769,727	12,460,240	10,222,653	11,035,106	11,452,127	17,650,039	19,071,250

Fuente: Cifras remitidas por las entidades financieras.

Aseguradoras
Balance
Saldos al 30 de septiembre de 2012 y 2013
(En miles de dólares)

Rubros	AIG Seguros, El Salvador, S.A.		Seguros e Inversiones, S.A.		Seguros del Pacifico, S.A.		Davivienda Seguros Comerciales Bolívar, S.A.		Pan American Life Insurance Company	
	2012	2013	2012	2013	2012	2013	2012	2013	2012	2013
Activo										
Disponible	314	1,878	3,509	2,902	3,995	3,209	428	550	800	1,371
Inversiones financieras	8,827	7,880	48,596	45,668	3,540	4,482	21,321	25,119	35,378	30,105
Prestamos	925	1,070	292	232	3,433	7,084	1,855	2,712	3,216	3,257
Primas por cobrar	3,423	3,002	4,668	4,630	3,092	3,095	1,848	1,694	4,992	4,564
Sociedades deudoras de seguros y fianzas	608	466	3,487	3,352	2	12	1,468	352	225	177
Inversiones permanentes	6,895	8,636	31,779	38,186	0	0	825	822	260	7,987
Inmuebles, mobiliario y equipo	443	313	4,651	4,735	29	17	22	39	105	90
Otros activos	672	1,112	1,274	2,613	8,574	9,550	711	1,539	592	790
Total cuenta de activo	22,106	24,357	98,255	102,319	22,665	27,449	28,477	32,826	45,568	48,341
Pasivo										
Obligaciones con asegurados	17	20	680	1,080	719	1,115	293	226	422	244
Reservas técnicas	2,099	2,010	9,232	9,314	2,437	2,253	9,340	9,616	27,140	30,461
Reservas por siniestros	1,411	1,397	5,987	6,610	2,101	2,101	1,567	1,816	1,033	1,086
Sociedades acreedoras de seguros y fianzas	740	731	1,823	1,641	2,954	2,325	1,442	1,911	549	1,027
Obligaciones financieras	0	0	0	0	0	0	0	0	0	0
Obligaciones con intermediarios y agentes	513	489	91	131	373	257	32	97	144	269
Cuentas por pagar	583	608	23,568	24,336	3,870	7,420	1,436	1,778	1,322	1,271
Provisiones	75	78	48	36	395	396	3	3	18	20
Otros pasivos	123	610	546	645	1,712	2,630	36	32	257	792
Total cuentas de pasivo	5,562	5,943	41,975	43,794	14,559	18,497	14,150	15,479	30,886	35,169
Patrimonio										
Capital social	4,000	4,000	10,000	10,000	5,604	5,604	8,571	8,571	931	931
Capital pendiente de formalizar	0	0	0	0	0	0	0	0	0	0
Aporte social	0	0	0	0	0	0	0	0	0	0
Aportes pendientes de formalizar	0	0	0	0	0	0	0	0	0	0
Reservas de capital	800	800	2,000	2,000	574	633	1,714	1,714	0	0
Patrimonio restringido	5,442	7,188	27,335	33,758	44	41	209	243	727	778
Resultados de ejercicios anteriores	6,088	6,272	12,865	8,454	564	1,095	2,222	4,225	11,884	9,127
Utilidad (perdida) del ejercicio	214	154	4,080	4,312	1,320	1,578	1,611	2,594	1,139	2,336
Total patrimonio	16,544	18,414	56,280	58,525	8,106	8,952	14,327	17,348	14,682	13,171
Total pasivo y patrimonio	22,106	24,357	98,255	102,319	22,665	27,449	28,477	32,826	45,568	48,341
Contingentes y compromisos	8,375,241	8,671,052	6,913,950	7,628,540	3,770,918	2,716,795	2,515,583	2,540,282	15,229,007	13,910,499

Fuente: Cifras remitidas por las entidades financieras.

Aseguradoras Balance

Saldos al 30 de septiembre de 2012 y 2013

(En miles de dólares)

Rubros	La Central de Seguros y Fianzas, S.A.		Asoc. Coop. de Servicios de Seguros Futuro R.L.		Davivienda Vida Seguros, S.A., Seguros De Personas		AIG Vida, S.A., Seguros de Personas		Sisa, Vida, S.A., Seguros de Personas	
	2012	2013	2012	2013	2012	2013	2012	2013	2012	2013
Activo										
Disponible	2,783	4,174	806	1,024	2	6	1,596	1,856	2,191	7,455
Inversiones financieras	14,397	14,369	3,685	5,039	851	762	8,285	9,919	85,689	94,811
Prestamos	6,041	6,096	1,116	1,342	110	210	2,859	2,441	159	72
Primas por cobrar	157	221	200	263	0	0	226	123	2,617	2,048
Sociedades deudoras de seguros y fianzas	696	115	91	123	0	0	9	1,277	5,019	6,141
Inversiones permanentes	0	0	0	0	0	0	0	0	0	0
Inmuebles, mobiliario y equipo	691	657	508	519	0	0	0	0	1	0
Otros activos	2,910	3,545	314	269	146	146	582	456	1,454	2,057
Total cuenta de activo	27,674	29,177	6,720	8,579	1,110	1,124	13,557	16,071	97,131	112,584
Pasivo										
Obligaciones con asegurados	236	1,145	92	100	0	0	273	326	486	535
Reservas técnicas	1,544	1,422	1,447	1,774	0	0	2,520	2,060	19,070	23,208
Reservas por siniestros	2,124	1,980	313	547	0	0	1,317	1,448	23,120	21,956
Sociedades acreedoras de seguros y fianzas	824	292	139	212	0	0	457	2,287	3,902	3,357
Obligaciones financieras	0	0	40	50	0	0	0	0	0	0
Obligaciones con intermediarios y agentes	14	16	0	0	0	0	60	38	63	134
Cuentas por pagar	3,960	4,052	179	234	7	8	503	456	6,176	8,644
Provisiones	12	16	646	912	0	0	45	44	145	120
Otros pasivos	469	465	29	132	0	0	225	225	413	651
Total cuentas de pasivo	9,183	9,389	2,886	3,960	7	8	5,400	6,884	53,374	58,604
Patrimonio										
Capital social	11,000	11,000	0	0	931	931	1,500	1,500	5,000	5,000
Capital pendiente de formalizar	0	0	0	0	0	0	0	0	0	0
Aporte social	0	0	1,984	2,246	0	0	0	0	0	0
Aportes pendientes de formalizar	0	0	0	0	0	0	0	0	0	0
Reservas de capital	2,160	2,200	1,125	1,574	163	164	300	300	1,000	1,000
Patrimonio restringido	183	177	46	48	3	7	58	64	1,077	1,399
Resultados de ejercicios anteriores	2,067	3,601	0	0	0	5	5,037	6,772	24,702	30,788
Utilidad (perdida) del ejercicio	3,081	2,811	679	750	5	9	1,262	551	11,978	15,793
Total patrimonio	18,490	19,788	3,834	4,618	1,103	1,116	8,157	9,187	43,757	53,980
Total pasivo y patrimonio	27,674	29,177	6,720	8,579	1,110	1,124	13,557	16,071	97,131	112,584
Contingentes y compromisos	650,516	774,118	476,643	569,787	0	0	2,407,860	1,306,928	25,511,398	28,537,216

Fuente: Cifras remitidas por las entidades financieras.

Aseguradoras Balance

Saldos al 30 de septiembre de 2012 y 2013

(En miles de dólares)

Rubros	Asesuisa Vida, S.A., Seguros de Personas		Aseguradora Vivir, S.A., Seguros de Personas		Qualitas Compañía De Seguros, S.A.		Assa Compañía de Seguros, S.A.		Assa Compañía de Seguros de Vida, S.A., Seguros de Personas	
	2012	2013	2012	2013	2012	2013	2012	2013	2012	2013
Activo										
Disponible	4,233	2,620	238	857	650	646	165	284	78	234
Inversiones financieras	39,056	43,002	1,026	1,314	2,708	2,799	1,319	1,372	1,085	1,020
Prestamos	2,557	956	101	7	0	0	285	582	193	340
Primas por cobrar	7,249	8,900	1,517	2,711	2,133	3,005	351	1,028	164	563
Sociedades deudoras de seguros y fianzas	529	648	60	123	0	0	168	433	0	0
Inversiones permanentes	0	0	0	0	0	0	0	0	0	0
Inmuebles, mobiliario y equipo	0	0	238	185	395	385	91	158	0	0
Otros activos	1,161	1,627	704	439	531	788	175	261	41	347
Total cuenta de activo	54,786	57,753	3,885	5,636	6,416	7,623	2,555	4,118	1,560	2,503
Pasivo										
Obligaciones con asegurados	286	311	24	66	25	46	10	10	0	0
Reservas técnicas	11,261	17,528	950	1,889	1,878	2,309	361	772	258	469
Reservas por siniestros	13,709	17,525	76	268	477	539	38	296	17	58
Sociedades acreedoras de seguros y fianzas	1,311	1,532	83	294	0	0	343	441	52	126
Obligaciones financieras	0	0	0	0	0	0	0	0	0	0
Obligaciones con intermediarios y agentes	911	1,410	253	790	446	641	33	275	11	495
Cuentas por pagar	2,154	1,869	73	83	445	518	72	596	141	242
Provisiones	16	22	0	0	22	23	0	0	41	47
Otros pasivos	164	24	0	0	67	79	20	20	0	0
Total cuentas de pasivo	29,811	40,220	1,460	3,391	3,359	4,154	878	2,411	520	1,438
Patrimonio										
Capital social	4,200	4,200	2,356	2,356	3,500	4,500	2,000	2,000	1,200	1,200
Capital pendiente de formalizar	0	0	0	0	0	0	0	0	0	0
Aporte social	0	0	0	0	0	0	0	0	0	0
Aportes pendientes de formalizar	0	0	0	0	0	0	0	0	0	0
Reservas de capital	840	840	0	0	0	0	0	0	4	0
Patrimonio restringido	179	274	0	0	0	0	0	0	0	0
Resultados de ejercicios anteriores	15,881	9,251	0	0	0	-569	-95	0	-67	0
Utilidad (perdida) del ejercicio	3,874	2,968	70	-110	-443	-462	-229	-293	-97	-136
Total patrimonio	24,974	17,533	2,425	2,245	3,057	3,469	1,676	1,707	1,040	1,064
Total pasivo y patrimonio	54,786	57,753	3,885	5,636	6,416	7,623	2,555	4,118	1,560	2,503
Contingentes y compromisos	13,385,048	16,231,377	574,245	1,407,038	535,586	713,686	613,780	1,997,877	222,768	1,221,916

Fuente: Cifras remitidas por las entidades financieras.

Aseguradoras
Balance
Saldos al 30 de septiembre de 2012 y 2013
(En miles de dólares)

Rubros	Progreso, S.A., Seguros de Personas	
	2012	2013
Activo		
Disponible	0	39
Inversiones financieras	0	973
Prestamos	0	121
Primas por cobrar	0	324
Sociedades deudoras de seguros y fianzas	0	2
Inversiones permanentes	0	0
Inmuebles, mobiliario y equipo	0	88
Otros activos	0	492
Total cuenta de activo	0	2,040
Pasivo		
Obligaciones con asegurados	0	0
Reservas técnicas	0	217
Reservas por siniestros	0	1
Sociedades acreedoras de seguros y fianzas	0	93
Obligaciones financieras	0	0
Obligaciones con intermediarios y agentes	0	53
Cuentas por pagar	0	53
Provisiones	0	1
Otros pasivos	0	0
Total cuentas de pasivo	0	418
Patrimonio		
Capital social	0	2,000
Capital pendiente de formalizar	0	0
Aporte social	0	0
Aportes pendientes de formalizar	0	0
Reservas de capital	0	3
Patrimonio restringido	0	1
Resultados de ejercicios anteriores	0	22
Utilidad (perdida) del ejercicio	0	-403
Total patrimonio	0	1,622
Total pasivo y patrimonio	0	2,040
Contingentes y compromisos	0	266,768

Fuente: Cifras remitidas por las entidades financieras.

Aseguradoras
Resumen del Balance
(En miles de dólares)

Rubros	sep-12	jul-13	ago-13	sep-13
Activo				
Disponible	34,378	38,589	39,515	40,842
Inversiones financieras	371,709	387,015	386,660	390,635
Prestamos	34,288	37,724	37,957	38,582
Primas por cobrar	73,057	81,107	79,525	81,896
Sociedades deudoras de seguros y fianzas	24,552	24,006	26,076	21,359
Inversiones permanentes	61,706	71,070	71,056	71,043
Inmuebles, mobiliario y equipo	16,897	16,945	16,891	16,806
Otros activos	42,108	51,399	50,097	43,735
Total cuentas de activo	658,695	707,855	707,776	704,898
Pasivo				
Obligaciones con asegurados	5,765	7,116	7,426	7,613
Reservas técnicas	149,391	168,224	166,548	168,540
Reservas por siniestros	63,108	66,298	68,016	68,554
Sociedades acreedoras de seguros y fianzas	31,465	40,881	39,306	35,213
Obligaciones financieras	10,622	9,734	9,839	2,883
Obligaciones con intermediarios y agentes	9,242	11,404	11,533	12,449
Cuentas por pagar	51,042	57,003	57,615	58,766
Provisiones	2,419	2,317	2,438	2,381
Otros pasivos	8,019	11,719	12,361	11,658
Total cuentas de pasivo	331,073	374,698	375,082	368,056
Patrimonio				
Capital social	100,173	103,173	103,173	103,173
Capital pendiente de formalizar	0	0	0	0
Aporte social	1,984	2,197	2,203	2,246
Aportes pendientes de formalizar	0	0	0	0
Reservas de capital	18,483	19,250	19,247	19,239
Patrimonio restringido	38,140	46,815	46,785	46,883
Resultados de ejercicios anteriores	130,467	128,506	124,736	124,638
Utilidad (perdida) del ejercicio	38,374	33,216	36,549	40,663
Total patrimonio	327,622	333,157	332,694	336,842
Total pasivo y patrimonio	658,695	707,855	707,776	704,898
Contingentes y compromisos	148,101,380	151,782,389	154,089,242	156,152,065

Fuente: Cifras remitidas por las entidades financieras.

Aseguradoras
Estado de Resultados
Saldos al 30 de septiembre de 2012 y 2013
(En miles de dólares)

Rubros	Aseguradora Agrícola Comercial, S.A.		Aseguradora Popular, S.A.		Aseguradora Suiza Salvadoreña, S.A.		Scotia Seguros, S.A.		La Centro Americana, S.A.	
	2012	2013	2012	2013	2012	2013	2012	2013	2012	2013
Ingresos										
Primas productos	43,177	51,693	995	1,262	30,901	36,840	26,093	26,403	44,294	45,923
Ingreso por decremento de reservas técnicas	16,339	14,936	793	783	3,453	2,224	7,292	6,393	6,776	8,104
Siniestros y gastos recuperados por reaseguros y reafianzamientos cedidos	9,015	8,982	592	700	1,668	696	2,015	1,730	6,975	6,270
Reembolsos de gastos por cesiones de seguros y fianzas	5,195	6,967	224	124	46	39	2,185	2,047	2,140	2,821
Salvamentos y recuperaciones	397	501	31	6	1,041	328	31	38	188	173
Total ingresos técnicos	74,123	83,079	2,635	2,875	37,108	40,127	37,615	36,611	60,372	63,291
Gastos										
Siniestros	28,681	29,508	1,036	1,311	9,846	9,094	7,660	6,484	25,295	26,066
Primas cedidas por reaseguros y reafianzamientos	23,639	28,471	409	553	7,759	7,836	11,860	11,445	16,225	16,163
Gasto por incremento de reservas técnicas	11,532	12,852	253	263	2,483	1,678	6,856	7,198	4,932	7,419
Gastos de adquisición y conservación	6,594	7,258	245	237	7,106	7,222	3,604	3,727	4,659	5,993
Devoluciones y cancelaciones de primas	733	1,184	44	23	6,615	11,444	2,396	1,482	5,336	5,120
Total de gastos técnicos	71,180	79,273	1,987	2,387	33,810	37,275	32,376	30,337	56,449	60,760
Resultados técnicos de operación	2,943	3,806	648	489	3,299	2,851	5,240	6,274	3,924	2,531
Gastos de administración	2,776	3,204	498	521	2,222	2,333	1,393	1,614	4,237	4,543
Ingresos financieros y de inversión	1,475	1,130	205	221	518	526	1,285	1,325	1,927	1,806
Gastos financieros y de inversión	184	178	47	2	179	257	146	268	317	304
Ingresos o (gastos) financieros netos	1,291	952	158	218	340	269	1,140	1,057	1,610	1,502
Utilidad (perdida) de operación	1,458	1,554	308	187	1,416	788	4,986	5,718	1,297	-510
Ingresos por recuperación de activos y provisiones	104	161	41	47	242	283	215	227	10	73
Ingresos extraordinarios y de ejercicios anteriores	54	15	57	38	115	83	687	451	541	669
Gastos extraordinarios y de ejercicios anteriores	146	127	69	65	1,094	918	44	51	349	411
Otros ingresos (gastos) netos	12	49	29	20	-737	-551	858	627	202	331
Utilidad (pérdida)	1,470	1,604	338	206	679	237	5,844	6,344	1,499	-180

Fuente: Cifras remitidas por las entidades financieras.

Aseguradoras
Estado de Resultados
Saldos al 30 de septiembre de 2012 y 2013
(En miles de dólares)

Rubros	AIG Seguros, El Salvador, S.A.		Seguros e Inversiones, S.A.		Seguros del Pacifico, S.A.		Davivienda Seguros Comerciales Bolívar, S.A.		Pan American Life Insurance Company	
	2012	2013	2012	2013	2012	2013	2012	2013	2012	2013
Ingresos										
Primas productos	13,693	14,415	26,025	26,677	10,881	9,885	14,214	15,448	15,830	19,184
Ingreso por decremento de reservas técnicas	4,727	4,132	10,796	11,402	4,457	3,677	1,500	1,631	1,591	2,395
Siniestros y gastos recuperados por reaseguros y reafianzamientos cedidos	1,492	809	3,826	1,466	834	805	3,130	412	655	714
Reembolsos de gastos por cesiones de seguros y fianzas	1,502	1,530	185	164	781	762	63	78	179	271
Salvamentos y recuperaciones	236	106	168	63	142	43	17	32	0	0
Total ingresos técnicos	21,650	20,992	41,000	39,773	17,095	15,172	18,923	17,600	18,255	22,565
Gastos										
Siniestros	4,393	2,669	11,221	9,018	4,034	3,021	6,071	3,023	7,234	7,853
Primas cedidas por reaseguros y reafianzamientos	8,236	10,179	7,903	8,914	4,985	4,707	2,087	2,311	2,314	3,151
Gasto por incremento de reservas técnicas	4,452	4,301	9,741	10,153	4,442	3,636	2,708	2,125	3,995	4,980
Gastos de adquisición y conservación	1,691	1,221	5,104	4,715	1,237	1,040	5,330	6,079	2,901	3,797
Devoluciones y cancelaciones de primas	396	288	306	307	145	139	36	34	504	345
Total de gastos técnicos	19,168	18,658	34,276	33,106	14,844	12,543	16,232	13,571	16,948	20,126
Resultados técnicos de operación	2,482	2,334	6,725	6,666	2,251	2,629	2,691	4,029	1,306	2,439
Gastos de administración	2,855	2,952	4,899	5,098	1,238	1,235	1,320	1,376	2,051	2,070
Ingresos financieros y de inversión	468	553	2,414	2,517	973	1,134	860	992	1,710	1,866
Gastos financieros y de inversión	384	1,043	589	846	3	225	180	116	38	262
Ingresos o (gastos) financieros netos	84	-490	1,826	1,671	970	909	680	876	1,672	1,604
Utilidad (perdida) de operación	-288	-1,108	3,651	3,239	1,983	2,303	2,052	3,529	927	1,973
Ingresos por recuperación de activos y provisiones	406	1,020	415	804	333	324	25	22	82	292
Ingresos extraordinarios y de ejercicios anteriores	219	250	138	361	1,455	965	62	21	558	135
Gastos extraordinarios y de ejercicios anteriores	122	8	125	93	2,452	2,014	528	978	428	64
Otros ingresos (gastos) netos	503	1,262	428	1,073	-663	-725	-440	-935	212	363
Utilidad (pérdida)	214	154	4,080	4,312	1,320	1,578	1,611	2,594	1,139	2,336

Fuente: Cifras remitidas por las entidades financieras.

Aseguradoras
Estado de Resultados
Saldos al 30 de septiembre de 2012 y 2013
(En miles de dólares)

Rubros	La Central de Seguros y Fianzas, S.A.		Asoc. Coop. de Servicios de Seguros Futuro R.L.		Davivienda Vida Seguros, S.A., Seguros De Personas		AIG Vida, S.A., Seguros de Personas		Sisa, Vida, S.A., Seguros de Personas	
	2012	2013	2012	2013	2012	2013	2012	2013	2012	2013
Ingresos										
Primas productos	4,831	3,906	2,974	3,702	0	0	24,617	22,778	53,042	62,897
Ingreso por decremento de reservas técnicas	2,248	1,559	438	501	0	0	4,698	2,907	12,660	15,543
Siniestros y gastos recuperados por reaseguros y reafianzamientos cedidos	1,040	198	103	98	0	0	11,964	11,432	1,952	3,953
Reembolsos de gastos por cesiones de seguros y fianzas	180	193	0	0	0	0	757	167	840	974
Salvamentos y recuperaciones	44	185	9	0	0	0	0	0	0	0
Total ingresos técnicos	8,342	6,040	3,524	4,302	0	0	42,036	37,284	68,493	83,367
Gastos										
Siniestros	2,026	791	898	1,140	0	0	14,412	13,357	24,885	29,038
Primas cedidas por reaseguros y reafianzamientos	1,190	798	235	304	0	0	19,938	18,855	4,468	4,878
Gasto por incremento de reservas técnicas	2,053	1,619	756	953	0	0	4,140	2,840	13,114	16,808
Gastos de adquisición y conservación	316	175	439	539	0	0	742	695	8,612	10,238
Devoluciones y cancelaciones de primas	51	37	71	117	0	0	423	48	312	266
Total de gastos técnicos	5,637	3,420	2,399	3,053	0	0	39,656	35,794	51,391	61,229
Resultados técnicos de operación	2,705	2,620	1,125	1,249	0	0	2,380	1,489	17,102	22,138
Gastos de administración	897	888	565	658	13	11	1,166	1,066	7,928	10,481
Ingresos financieros y de inversión	1,357	1,342	108	165	15	22	347	390	2,147	3,132
Gastos financieros y de inversión	1,005	624	44	36	1	1	71	48	560	540
Ingresos o (gastos) financieros netos	352	718	64	129	14	22	277	341	1,588	2,592
Utilidad (pérdida) de operación	2,159	2,450	624	719	2	11	1,491	765	10,762	14,249
Ingresos por recuperación de activos y provisiones	932	422	31	23	0	0	39	10	932	421
Ingresos extraordinarios y de ejercicios anteriores	77	20	94	112	5	1	8	15	349	1,215
Gastos extraordinarios y de ejercicios anteriores	88	80	69	104	1	3	276	238	66	93
Otros ingresos (gastos) netos	921	361	56	31	3	-2	-229	-213	1,216	1,544
Utilidad (pérdida)	3,081	2,811	679	750	5	9	1,262	551	11,978	15,793

Fuente: Cifras remitidas por las entidades financieras.

Aseguradoras
Estado de Resultados
Saldos al 30 de septiembre de 2012 y 2013
(En miles de dólares)

Rubros	Asesuisa Vida, S.A., Seguros de Personas		Aseguradora Vivir, S.A., Seguros de Personas		Qualitas Compañía De Seguros, S.A.		Asa Compañía de Seguros, S.A.		Asa Compañía de Seguros de Vida, S.A., Seguros de Personas	
	2012	2013	2012	2013	2012	2013	2012	2013	2012	2013
Ingresos										
Primas productos	48,527	60,767	1,932	3,906	4,048	5,110	1,163	2,949	1,036	3,208
Ingreso por decremento de reservas técnicas	2,305	5,436	558	992	4,899	6,457	41	279	30	371
Siniestros y gastos recuperados por reaseguros y reafianzamientos cedidos	12,399	12,680	25	0	0	0	4	119	38	33
Reembolsos de gastos por cesiones de seguros y fianzas	3	1	0	0	0	0	96	281	36	35
Salvamentos y recuperaciones	22	4	0	0	254	394	0	0	0	0
Total ingresos técnicos	63,257	78,888	2,515	4,899	9,200	11,961	1,303	3,628	1,139	3,647
Gastos										
Siniestros	22,450	23,678	831	1,947	2,828	3,743	32	419	65	486
Primas cedidas por reaseguros y reafianzamientos	15,168	15,383	107	147	0	0	517	1,162	422	557
Gasto por incremento de reservas técnicas	4,201	12,824	935	1,506	5,325	6,889	312	827	199	588
Gastos de adquisición y conservación	8,897	10,358	648	1,370	1,396	1,700	138	637	140	1,019
Devoluciones y cancelaciones de primas	7,003	12,270	323	775	105	84	106	250	96	813
Total de gastos técnicos	57,718	74,513	2,843	5,746	9,654	12,416	1,105	3,294	921	3,462
Resultados técnicos de operación	5,539	4,375	-328	-847	-454	-455	197	334	218	185
Gastos de administración	1,059	1,280	586	644	314	372	493	617	342	340
Ingresos financieros y de inversión	1,010	1,251	64	42	317	391	34	51	27	35
Gastos financieros y de inversión	94	76	6	8	49	45	8	63	2	17
Ingresos o (gastos) financieros netos	916	1,175	58	34	268	346	26	-12	25	19
Utilidad (perdida) de operación	5,396	4,270	-857	-1,457	-500	-481	-270	-296	-99	-137
Ingresos por recuperación de activos y provisiones	30	7	5	0	38	3	1	0	0	0
Ingresos extraordinarios y de ejercicios anteriores	86	37	921	1,347	31	23	40	7	2	1
Gastos extraordinarios y de ejercicios anteriores	1,639	1,346	0	0	11	6	0	4	0	0
Otros ingresos (gastos) netos	-1,522	-1,302	926	1,347	57	19	41	3	2	1
Utilidad (pérdida)	3,874	2,968	70	-110	-443	-462	-229	-293	-97	-136

Fuente: Cifras remitidas por las entidades financieras.

Aseguradoras
Estado de Resultados
Saldos al 30 de septiembre de 2012 y 2013
(En miles de dólares)

Rubros	Progreso, S.A., Seguros de Personas	
	2012	2013
Ingresos		
Primas productos	0	466
Ingreso por decremento de reservas técnicas	0	300
Siniestros y gastos recuperados por reaseguros y reafianzamientos cedidos	0	21
Reembolsos de gastos por cesiones de seguros y fianzas	0	25
Salvamentos y recuperaciones	0	6
Total ingresos técnicos	0	818
Gastos		
Siniestros	0	322
Primas cedidas por reaseguros y reafianzamientos	0	63
Gasto por incremento de reservas técnicas	0	142
Gastos de adquisición y conservación	0	158
Devoluciones y cancelaciones de primas	0	126
Total de gastos técnicos	0	812
Resultados técnicos de operación	0	6
Gastos de administración	0	428
Ingresos financieros y de inversión	0	26
Gastos financieros y de inversión	0	32
Ingresos o (gastos) financieros netos	0	-5
Utilidad (perdida) de operación	0	-427
Ingresos por recuperación de activos y provisiones	0	20
Ingresos extraordinarios y de ejercicios anteriores	0	4
Gastos extraordinarios y de ejercicios anteriores	0	0
Otros ingresos (gastos) netos	0	25
Utilidad (pérdida)	0	-403

Fuente: Cifras remitidas por las entidades financieras.

Aseguradoras
Resumen del Estado de Resultados
(En miles de dólares)

Rubros	sep-12	jul-13	ago-13	sep-13
Ingresos				
Primas productos	368,273	330,806	370,154	417,421
Ingreso por decremento de reservas técnicas	85,599	87,930	82,186	90,022
Siniestros y gastos recuperados por reaseguros y reafianzamientos cedidos	57,725	37,355	43,452	51,119
Reembolsos de gastos por cesiones de seguros y fianzas	14,411	12,543	14,211	16,477
Salvamentos y recuperaciones	2,578	1,554	1,714	1,878
Total ingresos técnicos	528,586	470,188	511,717	576,916
Gastos				
Siniestros	173,899	130,573	150,076	172,967
Primas cedidas por reaseguros y reafianzamientos	127,463	110,914	122,060	135,879
Gasto por incremento de reservas técnicas	82,428	94,908	89,213	99,601
Gastos de adquisición y conservación	59,799	52,125	59,825	68,178
Devoluciones y cancelaciones de primas	25,003	29,274	32,172	35,152
Total de gastos técnicos	468,592	417,795	453,346	511,776
Resultados técnicos de operación	59,994	52,393	58,371	65,140
Gastos de administración	36,852	32,686	37,367	41,730
Ingresos financieros y de inversión	17,262	14,663	16,795	18,917
Gastos financieros y de inversión	3,905	4,080	4,420	4,989
Ingresos o (gastos) financieros netos	13,357	10,583	12,376	13,928
Utilidad (perdida) de operación	36,500	30,291	33,379	37,338
Ingresos por recuperación de activos y provisiones	3,881	3,121	3,592	4,159
Ingresos extraordinarios y de ejercicios anteriores	5,501	4,599	5,491	5,770
Gastos extraordinarios y de ejercicios anteriores	7,507	4,794	5,914	6,603
Otros ingresos (gastos) netos	1,874	2,925	3,170	3,326
Utilidad (perdida)	38,374	33,216	36,549	40,663

Fuente: Cifras remitidas por las entidades financieras.

Aseguradoras
Primas Producto por Ramo de Operación
Al 30 de septiembre de 2013
(En miles de dólares)

Aseguradora	Seguros de vida	Seguros previsionales rentas Y pensiones	Seguros de accidentes y enfermedades	Seguros de incendios y líneas aliadas	Seguros de automotores	Otros seguros generales	Fianzas	Total
Aseguradora Agrícola Comercial, S.A.	3,166	0	11,376	18,726	8,979	8,702	743	51,693
Aseguradora Popular, S.A.	189	0	140	381	250	221	82	1,262
Aseguradora Suiza Salvadoreña, S.A.	0	0	0	17,385	14,480	4,880	95	36,840
Scotia Seguros, S.A.	4,009	0	3,803	7,097	1,293	9,942	259	26,403
La Centro Americana, S.A.	7,676	52	14,346	7,909	8,305	6,991	642	45,923
AIG Seguros, El Salvador, S.A. ^{1/}	0	0	418	6,268	2,359	4,403	968	14,415
Seguros e Inversiones, S.A.	0	0	0	8,149	6,248	11,480	801	26,677
Seguros del Pacifico, S.A.	571	0	1,686	1,425	1,481	1,576	3,146	9,885
Davivienda Seguros Comerciales Bolívar ^{2/}	10,164	2	447	2,774	1,533	527	0	15,448
Pan American Life Insurance Company, Sucursal El Salvador	9,344	0	9,841	0	0	0	0	19,184
La Central De Seguros y Fianzas, S.A.	279	0	6	264	323	362	2,672	3,906
Asoc. Coop. de Servicios de Seguros Futuro A.C de R.L.	2,901	0	18	186	306	235	56	3,702
Davivienda Vida Seguros, S.A., Seguros de Personas ^{3/}	0	0	0	0	0	0	0	0
AIG Vida, S.A., Seguros de Personas ^{4/}	1,741	19,874	1,163	0	0	0	0	22,778
Sisa Vida, S.A., Seguros de Personas	37,638	18,650	6,609	0	0	0	0	62,897
Asesuisa Vida, S.A., Seguros de Personas	18,681	18,463	6,989	0	0	16,635	0	60,767
Aseguradora Vivir, S.A., Seguros de Personas	1,307	0	2,600	0	0	0	0	3,906
Qualitas Compañía de Seguros, S.A.	0	0	0	0	5,110	0	0	5,110
Assa Compañía de Seguros, S.A. ^{5/}	0	0	0	1,694	670	542	43	2,949
Assa Compañía de Seguros de Vida, S.A., Seguros de Personas ^{6/}	2,822	0	386	0	0	0	0	3,208
Progreso, S.A., Seguros de Personas ^{7/}	176	0	291	0	0	0	0	466
TOTAL	100,663	57,041	60,118	72,258	51,338	66,496	9,507	417,421

FUENTE: Cifras remitidas por las entidades financieras.

1/ Cambió su razón social de Chartis, S.A. a AIG Seguros, El Salvador, S.A., el 5 de febrero de 2013

2/ Cambió su razón social de HSBC Seguros Salvadoreño, S.A. a Seguros Comerciales Bolívar, S.A. el 30 de noviembre de 2012, y de ésta a Davivienda Seguros Comerciales Bolívar, S.A., el 14 de mayo de 2013

3/ Cambió su razón social de HSBC Vida, S.A., Seguros de Personas a Seguros Bolívar, S.A., Seguros de Personas el 5 de diciembre de 2012 y de ésta a Davivienda Vida Seguros, S.A., Seguros de Personas, el 6 de mayo de 2013

4/ Cambió su razón social de CHARTIS Vida, S.A., Seguros de Personas a AIG Vida, S.A., Seguros de Personas, el 5 de febrero de 2013

5/ Seguros La Hipotecaria, S.A., cambió su razón social por ASSA Compañía de Seguros, S.A. a partir del 31 de octubre de 2011

6/ Seguros La Hipotecaria Vida, S.A., Seguros de Personas cambió su razón social por ASSA Compañía de seguros de VIDA, S.A., Seguros de Personas a partir del 3 de noviembre de 2011

7/ Inició operaciones el 29 de octubre de 2012

Aseguradoras
Devoluciones y Cancelaciones de Primas por Ramo de Operación
Al 30 de septiembre de 2013
(En miles de dólares)

Aseguradora	Seguros de vida	Seguros previsionales rentas y pensiones	Seguros de accidentes y enfermedades	Seguros de incendios y líneas aliadas	Seguros de automotores	Otros seguros generales	Fianzas	Total
Aseguradora Agrícola Comercial, S.A.	83	0	96	138	241	625	0	1,184
Aseguradora Popular, S.A.	1	0	2	9	5	6	0	23
Aseguradora Suiza Salvadoreña, S.A.	0	0	0	6,612	3,266	1,566	0	11,444
Scotia Seguros, S.A.	491	0	546	125	196	100	25	1,482
La Centro Americana, S.A.	522	4	2,262	407	1,567	278	81	5,120
AIG Seguros, El Salvador, S.A. ^{1/}	0	0	9	103	124	48	4	288
Seguros e Inversiones, S.A.	0	0	0	34	235	37	1	307
Seguros del Pacifico, S.A.	13	0	33	9	18	12	55	139
Davivienda Seguros Comerciales Bolivar ^{2/}	10	0	3	3	17	0	0	34
Pan American Life Insurance Company, Sucursal El Salvador	42	0	303	0	0	0	0	345
La Central De Seguros y Fianzas, S.A.	0	0	1	19	1	17	0	37
Asoc. Coop. de Servicios de Seguros Futuro A.C de R.L.	55	0	1	14	35	11	1	117
Davivienda Vida Seguros, S.A., Seguros de Personas ^{3/}	0	0	0	0	0	0	0	0
AIG Vida, S.A., Seguros de Personas ^{4/}	5	5	38	0	0	0	0	48
Sisa Vida, S.A., Seguros de Personas	143	1	123	0	0	0	0	266
Asesuisa Vida, S.A., Seguros de Personas	981	203	2,648	0	0	8,439	0	12,270
Aseguradora Vivir, S.A., Seguros de Personas	81	0	694	0	0	0	0	775
Qualitas Compañía de Seguros, S.A.	0	0	0	0	84	0	0	84
Assa Compañía de Seguros, S.A. ^{5/}	0	0	0	178	42	30	0	250
Assa Compañía de Seguros de Vida, S.A., Seguros de Personas ^{6/}	712	0	101	0	0	0	0	813
Progreso, S.A., Seguros de Personas ^{7/}	58	0	68	0	0	0	0	126
TOTAL	3,196	212	6,927	7,650	5,833	11,168	167	35,152

FUENTE: Cifras remitidas por las entidades financieras.

1/ Cambió su razón social de Chartis, S.A. a AIG Seguros, El Salvador, S.A., el 5 de febrero de 2013

2/ Cambió su razón social de HSBC Seguros Salvadoreño, S.A. a Seguros Comerciales Bolivar, S.A. el 30 de noviembre de 2012, y de ésta a Davivienda Seguros Comerciales Bolivar, S.A., el 14 de mayo de 2013

3/ Cambió su razón social de HSBC Vida, S.A., Seguros de Personas a Seguros Bolivar, S.A., Seguros de Personas el 5 de diciembre de 2012 y de ésta a Davivienda Vida Seguros, S.A., Seguros de Personas, el 6 de mayo de 2013

4/ Cambió su razón social de CHARTIS Vida, S.A., Seguros de Personas a AIG Vida, S.A., Seguros de Personas, el 5 de febrero de 2013

5/ Seguros La Hipotecaria, S.A., cambió su razón social por ASSA Compañía de Seguros, S.A. a partir del 31 de octubre de 2011

6/ Seguros La Hipotecaria Vida, S.A., Seguros de Personas cambió su razón social por ASSA Compañía de seguros de VIDA, S.A., Seguros de Personas a partir del 3 de noviembre de 2011

7/ Inició operaciones el 29 de octubre de 2012

Aseguradoras
Primas Cedidas por Ramos de Operaciones
Al 30 de septiembre de 2013
(En miles de dólares)

Aseguradora	Seguros de vida	Seguros previsionales rentas y pensiones	Seguros de accidentes y enfermedades	Seguros de incendios y líneas aliadas	Seguros de automotores	Otros seguros generales	Fianzas	Total
Aseguradora Agrícola Comercial, S.A.	1,489	0	4,430	17,194	909	4,425	23	28,471
Aseguradora Popular, S.A.	90	0	84	301	0	19	60	553
Aseguradora Suiza Salvadoreña, S.A.	0	0	0	6,664	200	930	43	7,836
Scotia Seguros, S.A.	743	0	428	4,345	70	5,855	4	11,445
La Centro Americana, S.A.	1,047	0	4,266	6,753	492	3,332	273	16,163
AIG Seguros, El Salvador, S.A. ^{1/}	0	0	30	5,681	42	3,678	749	10,179
Seguros e Inversiones, S.A.	0	0	0	7,047	594	1,273	0	8,914
Seguros del Pacífico, S.A.	420	0	29	1,240	694	1,099	1,224	4,707
Davivienda Seguros Comerciales Bolívar ^{2/}	353	1	34	1,413	340	172	0	2,311
Pan American Life Insurance Company, Sucursal El Salvador	3,019	0	132	0	0	0	0	3,151
La Central De Seguros y Fianzas, S.A.	117	0	4	212	17	37	411	798
Asoc. Coop. de Servicios de Seguros Futuro A.C de R.L.	148	0	0	104	5	47	0	304
Davivienda Vida Seguros, S.A., Seguros de Personas ^{3/}	0	0	0	0	0	0	0	0
AIG Vida, S.A., Seguros de Personas ^{4/}	178	18,442	235	0	0	0	0	18,855
Sisa Vida, S.A., Seguros de Personas	2,918	1,174	786	0	0	0	0	4,878
Asesuisa Vida, S.A., Seguros de Personas	3,011	7,706	1,292	0	0	3,375	0	15,383
Aseguradora Vivir, S.A., Seguros de Personas	147	0	0	0	0	0	0	147
Qualitas Compañía de Seguros, S.A.	0	0	0	0	0	0	0	0
Assa Compañía de Seguros, S.A. ^{5/}	0	0	0	832	25	286	19	1,162
Assa Compañía de Seguros de Vida, S.A., Seguros de Personas ^{6/}	483	0	74	0	0	0	0	557
Progreso, S.A., Seguros de Personas ^{7/}	63	0	0	0	0	0	0	63
TOTAL	14,227	27,322	11,823	51,785	3,388	24,528	2,805	135,879

FUENTE: Cifras remitidas por las entidades financieras.

1/ Cambió su razón social de Chartis, S.A. a AIG Seguros, El Salvador, S.A., el 5 de febrero de 2013

2/ Cambió su razón social de HSBC Seguros Salvadoreño, S.A. a Seguros Comerciales Bolívar, S.A. el 30 de noviembre de 2012, y de ésta a Davivienda Seguros Comerciales Bolívar, S.A., el 14 de mayo de 2013

3/ Cambió su razón social de HSBC Vida, S.A., Seguros de Personas a Seguros Bolívar, S.A., Seguros de Personas el 5 de diciembre de 2012 y de ésta a Davivienda Vida Seguros, S.A., Seguros de Personas, el 6 de mayo de 2013

4/ Cambió su razón social de CHARTIS Vida, S.A., Seguros de Personas a AIG Vida, S.A., Seguros de Personas, el 5 de febrero de 2013

5/ Seguros La Hipotecaria, S.A., cambió su razón social por ASSA Compañía de Seguros, S.A. a partir del 31 de octubre de 2011

6/ Seguros La Hipotecaria Vida, S.A., Seguros de Personas cambió su razón social por ASSA Compañía de seguros de VIDA, S.A., Seguros de Personas a partir del 3 de noviembre de 2011

7/ Inició operaciones el 29 de octubre de 2012

Aseguradoras
Siniestros Totales por Ramos de Operaciones
Al 30 de septiembre de 2013
(En miles de dólares)

Aseguradora	Seguros de vida	Seguros previsionales rentas y pensiones	Seguros de accidentes y enfermedades	Seguros de incendios y líneas aliadas	Seguros de automotores	Otros seguros generales	Fianzas	Dotales vencidas	Rescates	Gastos por liquidación de siniestros de seguros y fianzas	Salvamentos y recuperaciones-participación de otras entidades	Total
Aseguradora Agrícola Comercial, S.A.	1,646	0	11,394	4,959	5,938	3,715	0	149	45	1,662	0	29,508
Aseguradora Popular, S.A.	133	9	740	38	185	16	0	145	39	6	0	1,311
Aseguradora Suiza Salvadoreña, S.A.	0	0	0	528	6,662	1,020	66	0	0	819	0	9,094
Scotia Seguros, S.A.	1,315	0	2,339	544	652	1,402	0	25	116	92	0	6,484
La Centro Americana, S.A.	2,154	6	10,896	1,424	4,430	4,300	0	1,406	633	756	61	26,066
AIG Seguros, El Salvador, S.A. ^{1/}	0	0	349	606	1,146	429	0	0	0	117	21	2,669
Seguros e Inversiones, S.A.	0	0	0	2,249	4,233	1,583	414	0	0	538	0	9,018
Seguros del Pacifico, S.A.	198	0	1,505	61	894	165	12	0	0	171	14	3,021
Davivienda Seguros Comerciales Bolívar ^{2/}	1,611	50	286	158	771	93	0	6	15	32	0	3,023
Pan American Life Insurance Company, Sucursal El Salvador	1,538	3	5,021	0	0	0	0	2	1,289	0	0	7,853
La Central De Seguros y Fianzas, S.A.	269	0	23	46	148	103	200	0	0	3	0	791
Asoc. Coop. de Servicios de Seguros Futuro A.C de R.L.	1,009	0	6	11	114	0	0	0	0	0	0	1,140
Davivienda Vida Seguros, S.A., Seguros de Personas ^{3/}	0	0	0	0	0	0	0	0	0	0	0	0
AIG Vida, S.A., Seguros de Personas ^{4/}	847	11,671	695	0	0	0	0	92	49	4	0	13,357
Sisa Vida, S.A., Seguros de Personas	11,150	11,214	6,645	0	0	0	0	27	0	2	0	29,038
Asesuisa Vida, S.A., Seguros de Personas	5,819	8,900	4,382	0	0	4,466	0	23	72	16	0	23,678
Aseguradora Vivir, S.A., Seguros de Personas	98	0	1,849	0	0	0	0	0	0	0	0	1,947
Qualitas Compañía de Seguros, S.A.	0	0	0	0	3,373	0	0	0	0	370	0	3,743
Assa Compañía de Seguros, S.A. ^{5/}	0	0	0	191	209	19	0	0	0	0	0	419
Assa Compañía de Seguros de Vida, S.A., Seguros de Personas ^{6/}	357	0	128	0	0	0	0	0	0	0	0	486
Progreso, S.A., Seguros de Personas ^{7/}	40	0	278	0	0	0	0	0	0	4	0	322
TOTAL	28,182	31,852	46,537	10,815	28,756	17,312	691	1,876	2,258	4,591	96	172,967

FUENTE: Cifras remitidas por las entidades financieras.

1/ Cambió su razón social de Chartis, S.A. a AIG Seguros, El Salvador, S.A., el 5 de febrero de 2013

2/ Cambió su razón social de HSBC Seguros Salvadoreño, S.A. a Seguros Comerciales Bolívar, S.A. el 30 de noviembre de 2012, y de ésta a Davivienda Seguros Comerciales Bolívar, S.A., el 14 de mayo de 2013

3/ Cambió su razón social de HSBC Vida, S.A., Seguros de Personas a Seguros Bolívar, S.A., Seguros de Personas el 5 de diciembre de 2012 y de ésta a Davivienda Vida Seguros, S.A., Seguros de Personas, el 6 de mayo de 2013

4/ Cambió su razón social de CHARTIS Vida, S.A., Seguros de Personas a AIG Vida, S.A., Seguros de Personas, el 5 de febrero de 2013

5/ Seguros La Hipotecaria, S.A., cambió su razón social por ASSA Compañía de Seguros, S.A. a partir del 31 de octubre de 2011

6/ Seguros La Hipotecaria Vida, S.A., Seguros de Personas cambió su razón social por ASSA Compañía de seguros de VIDA, S.A., Seguros de Personas a partir del 3 de noviembre de 2011

7/ Inició operaciones el 29 de octubre de 2012



GUÍA INDICADORES FINANCIEROS DE SEGUROS (anexo 9)

I. SOLVENCIA

Patrimonio Neto con respecto al Patrimonio Neto Mínimo

Refleja el exceso o la deficiencia que presenta la aseguradora, con relación al requerimiento de solvencia (patrimonio neto con respecto a su patrimonio neto mínimo), establecido en el art. 32 de la Ley de Sociedades de Seguros.

II. INVERSIONES COMPUTABLES

Inversiones Totales con respecto a Inversiones Permitibles

Refleja el exceso o la deficiencia que presenta la aseguradora, en la diversificación de sus inversiones (inversión permitible), con respecto a su inversión total.

III. SINIESTRALIDAD

Siniestros Totales entre Primas Netas

Muestra la proporción en que las primas netas son devueltas a los asegurados o afianzados, mediante el pago de siniestros. Resulta de dividir los siniestros totales entre las primas netas de devoluciones y cancelaciones.

Siniestros Retenidos

Este indicador muestra el total de los siniestros que las compañías locales han cubierto a sus asegurados. Resulta de dividir los siniestros directos netos de recuperaciones entre las primas retenidas.

IV. RESULTADOS

Primas Cedidas

Este indicador mide el total de las primas cedidas con relación al total de las primas netas. Resulta de dividir las primas cedidas entre las primas netas.

Primas Retenidas

Este indicador mide el total de las primas retenidas con relación al total de primas netas. Resulta de restar a las primas netas las primas cedidas.

Variación de Primas Netas

Mide la variación de las primas netas en relación al ejercicio anterior. Resulta de dividir las primas netas del ejercicio corriente entre las primas netas del ejercicio anterior.



Gastos de Administración entre Primas Netas

Este indicador mide el grado de rendimiento obtenido en los gastos de administración en relación a las primas netas. Resulta de dividir los gastos de administración entre las primas netas.

Rentabilidad (Perdida) de Primas Netas

Este indicador mide el grado de rendimiento obtenido en relación con las primas. Resulta de dividir la utilidad después de impuestos entre las primas netas.

Retorno Patrimonial

Este indicador mide el grado de rendimiento obtenido en relación con el patrimonio. Resulta de dividir la utilidad del ejercicio entre el total del patrimonio.

Retorno sobre Activos

Este indicador mide el rendimiento obtenido en relación con los activos. Resulta de dividir la utilidad del ejercicio entre el total de los activos.

V. PARTICIPACION EN EL MERCADO

Primas Netas

Refleja la participación de una sociedad de seguros dentro de la producción de primas obtenidas, generadas por el mercado o sistema asegurador. Resulta de dividir las primas productos menos las devoluciones y cancelaciones de primas entre la suma del sistema asegurador.

Reservas Técnicas

El Resultado de este indicador permite conocer cuál es la participación de cada aseguradora, afianzadora, reasegurador y reafianzador en la generación de reservas técnicas.

Reservas por Siniestros

El Resultado de este indicador permite conocer cuál es la participación de cada aseguradora, afianzadora, reasegurador y reafianzador en la generación de reservas por siniestros.

Patrimonio Contable

Este Indicador muestra la participación del patrimonio de cada aseguradora en relación con el patrimonio total acumulado por el mercado o sistema asegurador.

Aseguradoras
Principales Indicadores Financieros
Saldos al 30 de septiembre de 2012 y 2013
(En miles de dólares y porcentajes)

Concepto	Aseguradora Agrícola Comercial, S.A.		Aseguradora Popular, S.A.		Aseguradora Suiza Salvadoreña, S.A.		Scotia Seguros, S.A.		La Centro Americana, S.A.	
	2012	2013	2012	2013	2012	2013	2012	2013	2012	2013
I. Solvencia										
1. Patrimonio Neto	22,338	23,618	4,527	4,484	16,526	13,572	22,832	25,908	15,224	16,509
2. Patrimonio Neto Mínimo	16,826	16,583	2,248	2,248	8,445	8,512	7,097	7,725	13,496	14,959
3. Excedente (Deficiencia) de Patrimonio	5,512	7,036	2,279	2,236	8,081	5,060	15,735	18,183	1,729	1,640
II. Inversiones Computables										
1. Inversión Computable	41,882	45,887	4,984	4,599	25,676	23,415	18,642	20,989	41,958	46,611
2. Base de la Inversión	34,622	35,244	4,197	4,042	20,522	22,282	17,006	18,753	41,435	43,871
3. Excedente (Deficiencia) de Inversión	7,260	10,643	787	557	5,154	1,133	1,635	2,236	523	2,740
III. Siniestralidad										
1. Siniestros Totales / Primas	67.57	58.42	108.91	105.77	40.54	35.81	32.32	26.02	64.93	63.88
2. Siniestralidad Retenida	104.58	93.14	81.88	88.96	49.48	47.83	47.68	35.28	80.59	80.34
IV. Resultados										
1. Primas Cedidas	55.70	56.37	42.97	44.60	31.95	30.86	50.05	45.92	41.65	39.61
2. Primas Retenidas	44.30	43.63	57.03	55.40	68.05	69.14	49.95	54.08	58.35	60.39
3. Variación de Primas Netas	9.69	19.00	-18.18	30.30	3.00	4.57	(3.97)	5.17	14.58	4.74
4. Gastos de Administración entre Primas Netas	6.54	6.34	52.39	42.02	9.15	9.19	5.88	6.48	10.88	11.13
5. Rentabilidad (Pérdida) de Primas Netas	3.46	3.17	35.51	16.66	2.80	0.93	24.66	25.46	3.85	(0.44)
6. Retorno Patrimonial	6.20	6.40	7.19	4.50	1.79	0.84	22.17	21.37	9.12	(1.09)
7. Retorno sobre Activos	2.68	2.60	4.70	2.98	1.06	0.48	13.88	13.89	2.60	(0.30)
V. Participación en el mercado										
1. Primas Netas	12.36	13.21	0.28	0.32	7.07	6.64	6.90	6.52	11.35	10.67
2. Reservas Técnicas	9.22	8.60	1.25	1.03	6.44	6.08	6.01	6.09	17.15	15.73
3. Reservas por Siniestros	6.38	6.08	0.14	0.10	3.88	5.14	1.48	1.12	3.68	3.50
4. Patrimonio Contable	7.24	7.44	1.43	1.36	11.59	8.39	8.05	8.81	5.02	4.90

Aseguradoras
Principales Indicadores Financieros
Saldos al 30 de septiembre de 2012 y 2013
(En miles de dólares y porcentajes)

Concepto	AIG Seguros, El Salvador, S.A.		Seguros e Inversiones, S.A.		Seguros del Pacifico, S.A.		Seguros Comerciales Bolívar, S.A.		Pan American Life Insurance Company	
	2012	2013	2012	2013	2012	2013	2012	2013	2012	2013
I. Solvencia										
1. Patrimonio Neto	9,542	9,701	22,462	18,182	7,446	8,163	13,522	16,051	14,069	11,960
2. Patrimonio Neto Mínimo	4,186	3,783	10,314	12,751	5,697	4,610	3,443	6,157	7,037	7,843
3. Excedente (Deficiencia) de Patrimonio	5,357	5,919	12,148	5,431	1,749	3,553	10,079	9,894	7,032	4,117
II. Inversiones Computables										
1. Inversión Computable	8,675	8,263	31,868	35,762	10,640	9,256	16,723	20,848	38,525	40,003
2. Base de la Inversión	7,696	7,190	25,532	28,676	10,235	8,964	14,350	17,588	35,210	39,390
3. Excedente (Deficiencia) de Inversión	978	1,073	6,336	7,086	405	292	2,374	3,260	3,315	613
III. Siniestralidad										
1. Siniestros Totales / Primas	33.04	18.89	43.63	34.20	37.58	31.00	42.82	19.61	47.20	41.69
2. Siniestralidad Retenida	57.33	47.10	41.51	43.26	55.65	43.97	24.33	19.92	50.56	45.51
IV. Resultados										
1. Primas Cedidas	61.94	72.06	30.73	33.80	46.43	48.29	14.72	14.99	15.10	16.73
2. Primas Retenidas	38.06	27.94	69.27	66.20	53.57	51.71	85.28	85.01	84.90	83.27
3. Variación de Primas Netas	-4.99	6.24	-3.95	2.53	8.39	-9.22	21.40	8.72	24.88	22.93
4. Gastos de Administración entre Primas Netas	21.47	20.89	19.05	19.33	11.54	12.67	9.31	8.93	13.38	10.99
5. Rentabilidad (Pérdida) de Primas Netas	1.61	1.09	15.86	16.35	12.29	16.19	11.36	16.83	7.43	12.40
6. Retorno Patrimonial	1.29	0.83	7.25	7.37	16.28	17.63	11.25	14.95	7.76	17.74
7. Retorno sobre Activos	0.97	0.63	4.15	4.21	5.82	5.75	5.66	7.90	2.50	4.83
V. Participación en el mercado										
1. Primas Netas	3.87	3.70	7.49	6.90	3.13	2.55	4.13	4.03	4.46	4.93
2. Reservas Técnicas	1.41	1.19	6.18	5.53	1.63	1.34	6.25	5.71	18.17	18.07
3. Reservas por Siniestros	2.24	2.04	9.49	9.64	3.33	3.06	2.48	2.65	1.64	1.58
4. Patrimonio Contable	5.05	5.47	17.18	17.37	2.47	2.66	4.37	5.15	4.48	3.91

Aseguradoras
Principales Indicadores Financieros
Saldos al 30 de septiembre de 2012 y 2013
(En miles de dólares y porcentajes)

Concepto	La Central de Seguros y Fianzas, S.A.		Asoc. Coop. de Servicios de Seguros Futuro R.L.		Seguros Bolívar, S.A., Seguros de Personas		AIG Vida, S.A., Seguros de Personas		Sisa, Vida, S.A., Seguros de Personas	
	2012	2013	2012	2013	2012	2013	2012	2013	2012	2013
I. Solvencia										
1. Patrimonio Neto	16,867	18,306	3,449	4,243	1,100	1,112	7,526	8,912	37,768	46,083
2. Patrimonio Neto Mínimo	4,543	4,405	1,071	1,306	931	931	5,626	6,099	20,952	22,604
3. Excedente (Deficiencia) de Patrimonio	12,325	13,901	2,378	2,937	169	181	1,900	2,813	16,816	23,479
II. Inversiones Computables										
1. Inversión Computable	10,572	13,463	3,042	3,897	960	974	10,167	10,192	74,657	85,491
2. Base de la Inversión	8,210	7,807	2,831	3,627	931	931	9,463	9,607	63,142	67,768
3. Excedente (Deficiencia) de Inversión	2,362	5,656	210	270	29	43	704	586	11,515	17,723
III. Siniestralidad										
1. Siniestros Totales / Primas	42.39	20.44	30.92	31.81	0.00	0.00	59.57	58.76	47.19	46.36
2. Siniestralidad Retenida	27.48	19.32	29.78	31.76	0.00	0.00	57.53	49.67	47.52	43.43
IV. Resultados										
1. Primas Cedidas	24.90	20.63	8.10	8.48	0.00	0.00	82.41	82.95	8.47	7.79
2. Primas Retenidas	75.10	79.37	91.90	91.52	100.00	100.00	17.59	17.05	91.53	92.21
3. Variación de Primas Netas	-25.75	-19.04	36.34	23.48	0.00	0.00	-3.27	-6.05	10.37	18.78
4. Gastos de Administración entre Primas Netas	18.77	22.95	19.48	18.35	0.00	0.00	4.82	4.69	15.03	16.73
5. Rentabilidad (Pérdida) de Primas Netas	64.46	72.65	23.40	20.93	0.00	0.00	5.21	2.43	22.72	25.22
6. Retorno Patrimonial	16.66	14.20	17.72	16.25	0.47	0.79	15.47	6.00	27.37	29.26
7. Retorno sobre Activos	11.13	9.63	10.11	8.75	0.46	0.79	9.31	3.43	12.33	14.03
V. Participación en el mercado										
1. Primas Netas	1.39	1.01	0.85	0.94	0.00	0.00	7.05	5.95	15.36	16.38
2. Reservas Técnicas	1.03	0.84	0.97	1.05	0.00	0.00	1.69	1.22	12.77	13.77
3. Reservas por Siniestros	3.36	2.89	0.50	0.80	0.00	0.00	2.09	2.11	36.63	32.03
4. Patrimonio Contable	5.64	5.87	1.17	1.37	0.34	0.33	2.49	2.73	13.36	16.03

Aseguradoras
Principales Indicadores Financieros
Saldos al 30 de septiembre de 2012 y 2013
(En miles de dólares y porcentajes)

Concepto	Asesuisa Vida, S.A., Seguros de Personas		Aseguradora Vivir, S.A., Seguros de Personas		Qualitas Compañía de Seguros, S.A.		Assa Compañía de Seguros, S.A.		Assa Compañía de Seguros de Vida, S.A., Seguros de Personas	
	2012	2013	2012	2013	2012	2013	2012	2013	2012	2013
I. Solvencia										
1. Patrimonio Neto	23,037	16,049	2,391	2,245	3,057	3,469	1,676	1,707	1,040	1,064
2. Patrimonio Neto Mínimo	9,345	13,378	931	1,422	1,621	2,125	1,317	1,317	931	931
3. Excedente (Deficiencia) de Patrimonio	13,692	2,671	1,460	823	1,436	1,344	359	389	109	133
II. Inversiones Computables										
1. Inversión Computable	53,776	51,294	2,228	3,663	4,276	4,817	2,016	2,938	1,435	1,946
2. Base de la Inversión	34,315	48,431	1,958	3,580	3,673	4,165	1,717	2,385	1,206	1,458
3. Excedente (Deficiencia) de Inversión	19,461	2,863	270	83	603	652	298	553	229	488
III. Siniestralidad										
1. Siniestros Totales / Primas	54.07	48.82	51.62	62.18	71.73	74.47	3.04	15.52	6.90	20.27
2. Siniestralidad Retenida	38.13	33.21	53.63	65.25	71.73	74.47	5.31	19.52	5.26	24.63
IV. Resultados										
1. Primas Cedidas	36.53	31.72	6.64	4.70	-	-	48.96	43.04	44.84	23.25
2. Primas Retenidas	63.47	68.28	93.36	95.30	100.00	100.00	51.04	56.96	55.16	76.75
3. Variación de Primas Netas	9.00	16.79	3,638.76	94.60	21.62	27.46	181.82	155.39	23.59	154.65
4. Gastos de Administración entre Primas Netas	2.55	2.64	36.42	20.55	7.97	7.41	46.69	22.88	36.34	14.21
5. Rentabilidad (Pérdida) de Primas Netas	9.33	6.12	4.32	-3.53	-11.23	-9.19	-21.69	-10.86	-10.26	-5.66
6. Retorno Patrimonial	15.51	16.93	2.87	-4.92	-14.49	-13.31	-13.67	-17.17	-9.28	-12.74
7. Retorno sobre Activos	7.07	5.14	1.79	-1.96	-6.90	-6.06	-8.97	-7.12	-6.19	-5.42
V. Participación en el mercado										
1. Primas Netas	12.10	12.69	0.47	0.82	1.15	1.31	0.31	0.71	0.27	0.63
2. Reservas Técnicas	7.54	10.40	0.64	1.12	1.26	1.37	0.24	0.46	0.17	0.28
3. Reservas por Siniestros	21.72	25.56	0.12	0.39	0.76	0.79	0.06	0.43	0.03	0.08
4. Patrimonio Contable	7.62	5.21	0.74	0.67	0.93	1.03	0.51	0.51	0.32	0.32

Aseguradoras
Principales Indicadores Financieros
Saldos al 30 de septiembre de 2012 y 2013
(En miles de dólares y porcentajes)

Concepto	Progreso, S.A., Seguros de Personas		Total	
	2012	2013	2012	2013
I. Solvencia				
1. Patrimonio Neto	-	1,622	246,399	253,050
2. Patrimonio Neto Mínimo	-	931	126,055	140,621
3. Excedente (Deficiencia) de Patrimonio	-	691	120,344	112,430
II. Inversiones Computables				
1. Inversión Computable	-	1,260	402,700	435,566
2. Base de la Inversión	-	1,149	338,250	376,906
3. Excedente (Deficiencia) de Inversión	-	110	64,450	58,660
III. Siniestralidad				
1. Siniestros Totales / Primas	-	94.67	50.66	45.25
2. Siniestralidad Retenida	-	108.76	53.83	49.45
IV. Resultados				
1. Primas Cedidas	-	18.61	37.13	35.55
2. Primas Retenidas	-	81.39	62.87	64.45
3. Variación de Primas Netas	-	-	7.07	11.36
4. Gastos de Administración entre Primas Netas	-	125.93	10.74	10.92
5. Rentabilidad (Perdida) de Primas Netas	-	-118.38	11.18	10.64
6. Retorno Patrimonial	-	-24.82	11.71	12.07
7. Retorno sobre Activos	-	-19.73	5.83	5.77
V. Participación en el mercado				
1. Primas Netas	-	0.09	100.00	100.00
2. Reservas Técnicas	-	0.13	100.00	100.00
3. Reservas por Siniestros	-	0.00	100.00	100.00
4. Patrimonio Contable	-	0.48	100.00	100.00

Aseguradoras
Nacionalidad de los Titulares de Acciones
Al 30 de septiembre de 2013
(Porcentaje De Participación)

Nacionalidad	Aseguradora Agrícola, S.A.	Aseguradora Popular, S.A.	Aseguradora Suiza Salvadoreña, S.A.	Scotia Seguros, S.A.	La Centro Americana, S.A.	AIG Seguros, El Salvador, S.A.	Seguros e Inversiones, S.A.	Seguros del Pacífico, S.A.	Davivienda Seguros Comerciales Bolívar, S.A.	La Central de Seguros y Fianzas, S.A.	Davivienda Vida Seguros, S.A., Seguros De Personas	AIG VIDA, S.A., Seguros de Personas	SISA, VIDA, S.A., Seguros de Personas	ASESUISA, VIDA, S.A., Seguros de Personas	Aseguradora Vivir, S.A., Seguros de Personas	Quálitas Compañía de Seguros, S.A.	ASSA Compañía de Seguros, S.A.	ASSA Compañía de seguros de VIDA, S.A., Seguros de Personas	Progreso, S.A., Seguros de Personas	Participación por país
Países Centroamericanos																				
El Salvador	100.00000	99.80000	2.97043	100.00000	25.68262		1.13208	100.00000	100.00000	97.40973	100.00000	100.00000	99.99952	100.00000	40.00170				100.00000	61.98037
Guatemala																				0.00000
Honduras																				0.00000
Nicaragua										1.03509										0.11136
Panamá			97.02957												59.99830		100.00000	100.00000		12.48405
Sub-Total	100.00000	99.80000	100.00000	100.00000	25.68262	0.00000	1.13208	100.00000	100.00000	98.44482	100.00000	100.00000	99.99952	100.00000	100.00000	0.00000	100.00000	100.00000	100.00000	74.57579
Resto del Mundo																				
Barbados						99.99000														0.00000
Bermudas										0.09755										3.91188
Bulgaria										0.22745			0.00048							0.01050
EE UU		0.00256			0.75984	0.01000	98.00120													9.68445
España					72.92154		0.86672													7.21700
Francia					0.63600					1.23018										0.19456
México		0.16615														100.00000				4.40511
Venezuela		0.03128																		0.00072
Sub-Total	0.00000	0.20000	0.00000	0.00000	74.31738	100.00000	98.86792	0.00000	0.00000	1.55518	0.00000	0.00000	0.00048	0.00000	0.00000	100.00000	0.00000	0.00000	0.00000	25.42421
Total	100.00000	100.00000	100.00000	100.00000	100.00000	100.00000	100.00000	100.00000	100.00000	100.00000	100.00000	100.00000	100.00000	100.00000	100.00000	100.00000	100.00000	100.00000	100.00000	100.00000

Fuente: Cifras remitidas por las entidades financieras.

Aseguradoras
Valor Contable de Las Acciones
Al 30 de septiembre de 2013

Nombre de la Entidad	Número de Acciones	Total Accionistas	Accionistas con participación mayor del 1.0%	Patrimonio (En miles de Dólares)	Valor Contable (En Dólares)	Valor Nominal (En Dólares)	Capital Social Pagado (En miles de Dólares)	Capital Suscrito No Pagado
Aseguradora Agrícola Comercial, S.A.	10,000,000	4	1	25,060.86	2.51	1.00	10,000.00	0.00
Aseguradora Popular, S.A.	195,000	46	8	4,587.42	23.53	12.00	2,340.00	0.00
Aseguradora Suiza Salvadoreña, S.A.	700,000	23	1	28,261.67	40.37	12.00	8,400.00	0.00
Scotia Seguros, S.A.	864,000	11	1	29,683.89	34.36	10.00	8,640.00	0.00
La Centro Americana, S.A.	833,334	44	7	16,508.53	19.81	12.00	10,000.01	0.00
AIG Seguros, El Salvador, S.A. ^{1/}	4,000,000	2	1	18,413.63	4.60	1.00	4,000.00	0.00
Seguros e Inversiones, S.A.	1,250,000	7	2	58,524.62	46.82	8.00	10,000.00	0.00
Seguros del Pacífico, S.A.	46,700	3	3	8,952.02	191.69	120.00	5,604.00	0.00
Davivienda Seguros Comerciales Bolivar, S.A. ^{2/}	8,571,429	2	1	17,347.51	2.02	1.00	8,571.43	0.00
Pan American Life Insurance Company, Sucursal El Salvador ^{3/}	0	0	0	13,171.43	0.00	0.00	931.00	0.00
La Central de Seguros y Fianzas, S.A.	1,100,000	123	21	19,788.00	17.99	10.00	11,000.00	0.00
Asociación Cooperativa Seguros Futuros de R.L. ^{4/}	0	0	0	4,618.44	0.00	0.00	0.00	0.00
Davivienda Vida Seguros, S.A., Seguros de Personas ^{5/}	931,000	2	1	1,116.29	1.20	1.00	931.00	0.00
AIG Vida, S.A., Seguros de Personas ^{6/}	1,500,000	2	1	9,187.15	6.12	1.00	1,500.00	0.00
SISA, VIDA, S.A. Seguros de Personas	625,000	2	1	53,979.77	86.37	8.00	5,000.00	0.00
ASESUISA VIDA, S.A. Seguros de Personas	350,000	2	1	17,532.82	50.09	12.00	4,200.00	0.00
Aseguradora Vivir, S.A., Seguros de Personas ^{7/}	23,559	2	2	2,245.48	95.31	100.00	2,355.90	0.00
Quálitas Compañía de Seguros, S.A.	56,250	2	1	3,468.90	61.67	80.00	4,500.00	0.00
ASSA Compañía de Seguros, S.A. ^{8/}	20,000	2	1	1,706.87	85.34	100.00	2,000.00	0.00
ASSA Compañía de Seguros de Vida, S.A., Seguros de Personas ^{9/}	12,000	2	1	1,064.42	88.70	100.00	1,200.00	0.00
Progreso, S.A., Seguros de Personas	2,000,000	2	1	1,622.41	0.81	1.00	2,000.00	0.00
Total de Compañías de Seguros	33,078,272	283	56	336,842.13			103,173.34	0.00

Fuente: Cifras remitidas por las entidades financieras.

1/ Antes Chartis Seguros, El Salvador, S.A., cambió denominación el 05 de febrero de 2013.

2/ Antes Seguros Comerciales Bolivar, S.A., cambió denominación el 14 de mayo de 2013

3/ El capital ha sido asignado por la Casa Matriz, por ser una Sucursal Extranjera.

4/ No presenta Capital Social sino que Aportes por Socios dado que es una Sociedad Cooperativa de R.L.

5/ Antes Seguros Bolivar, S.A., Seguros de Personas, cambió denominación el 06 de mayo de 2013

6/ Antes Chartis Vida, S.A., Seguros de Personas, cambió denominación el 05 de febrero de 2013

7/ Antes Aseguradora Mundial, S.A., Seguros de Personas, cambió denominación el 07 de enero de 2011

8/ Antes Seguros La Hipotecaria, S.A., cambio denominación el 31 de octubre de 2011

9/ Antes Seguros La Hipotecaria, Vida, S.A. , Seguros de Personas, cambio denominación el 03 de noviembre de 2011

Aseguradoras
Número de Empleados
Al 30 de septiembre de 2012 y 2013

No.	Seguros	Empleados	
		2012	2013
1	Aseguradora Agrícola Comercial, S.A.	168	163
2	Aseguradora Popular, S.A.	33	31
3	Aseguradora Suiza Salvadoreña, S.A.	88	85
4	Scotia Seguros, S.A.	80	80
5	La Centro Americana, S.A.	101	109
6	AIG Seguros, El Salvador, S.A.	78	68
7	Seguros e Inversiones, S.A.	97	95
8	Seguros del Pacifico, S.A.	67	61
9	Seguros Comerciales Bolívar, S.A.	60	60
10	Pan American Life Insurance Company	65	70
11	La Central de Seguros y Fianzas, S.A.	51	49
12	Seguros Futuro, A.C. de R.L.	44	48
13	Seguros Bolívar, S.A., Seguros de Personas	-	-
14	AIG Vida, S.A., Seguros de Personas	32	26
15	SISA, VIDA, S.A., Seguros de Personas	129	130
16	ASESUISA VIDA, S.A., Seguros de Personas	146	162
17	Aseguradora Vivir, S.A., Seguros de Personas	30	39
18	Quálitás Compañía de Seguros, S.A.	31	31
19	ASSA Compañía de Seguros, S.A.	-	-
20	ASSA Compañía de seguros de VIDA, S.A., Seguros de Personas	21	34
21	Progreso, S.A., Seguros de Personas		16
Total		1,321	1,357

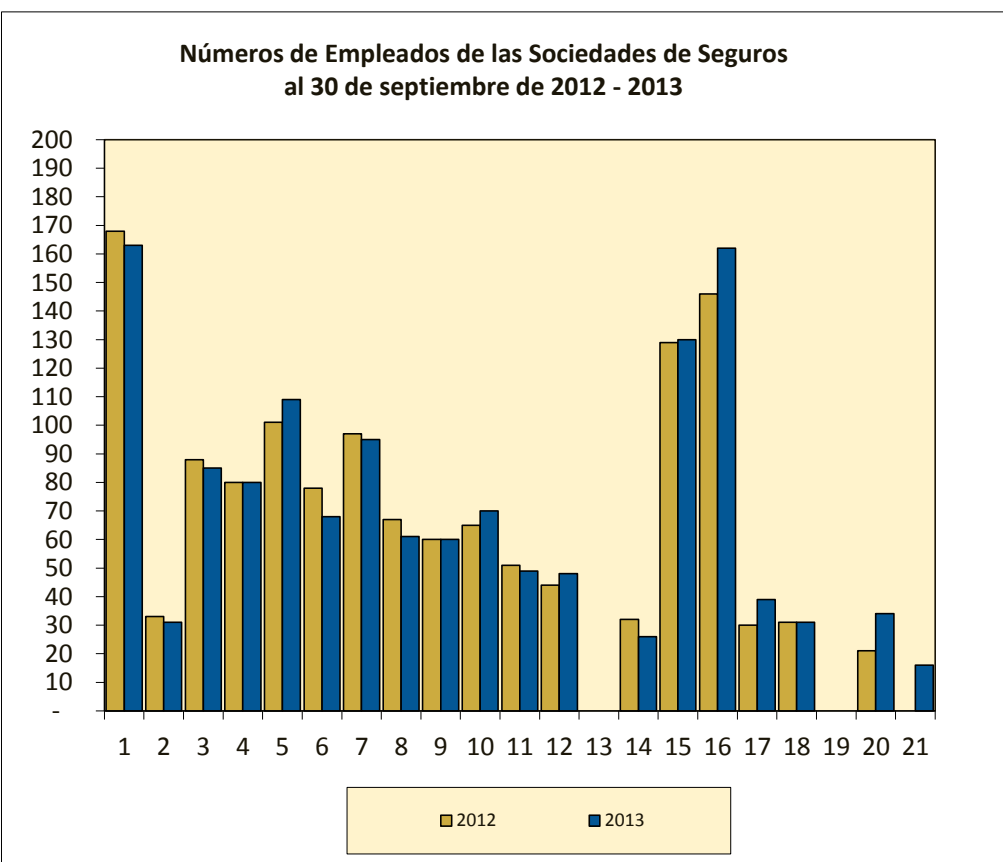

Fuente: Información remitida por las entidades financieras.

Graficos de Sociedades de Seguros

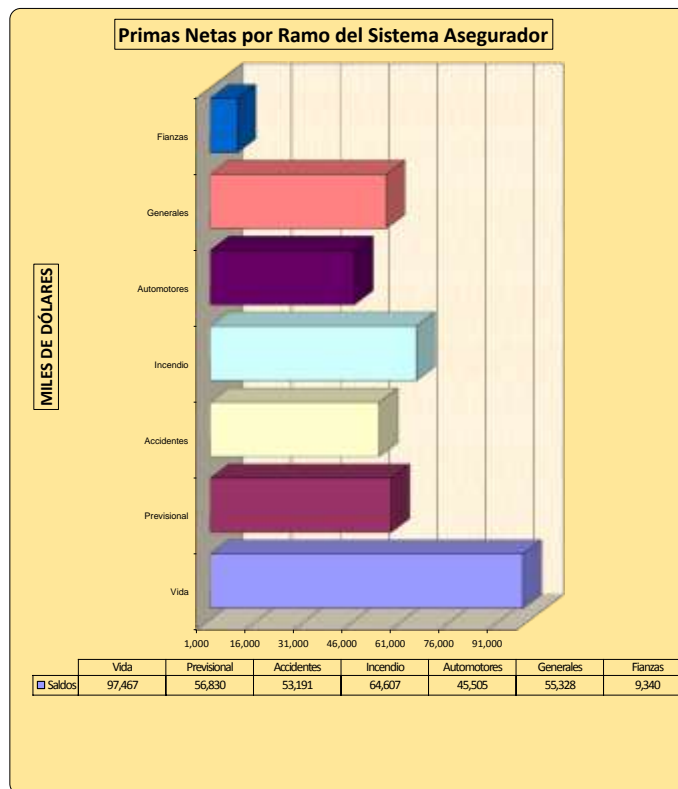
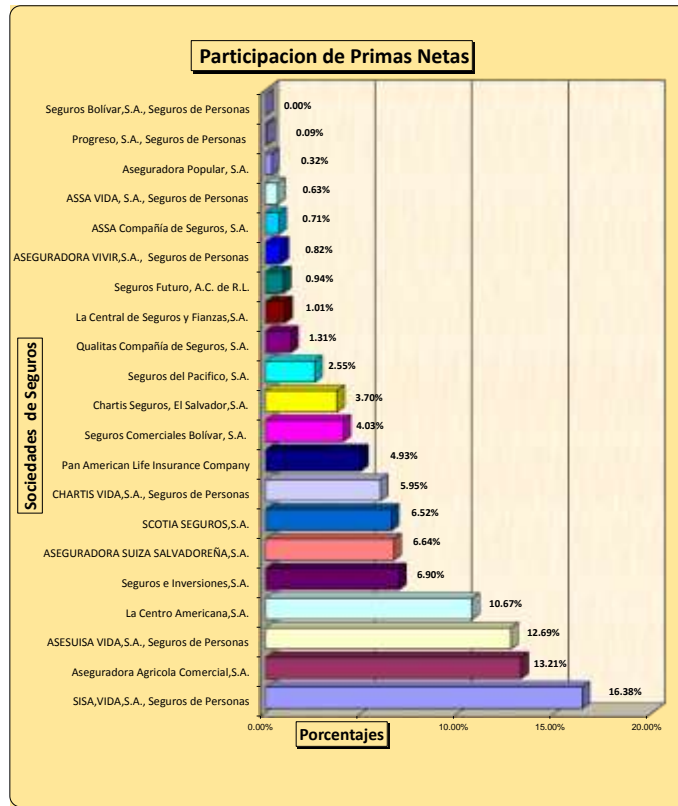

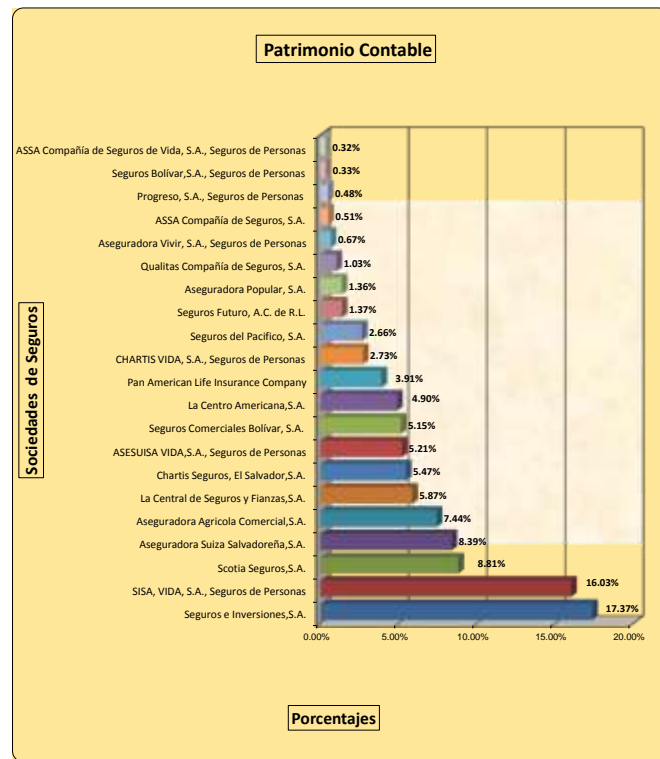
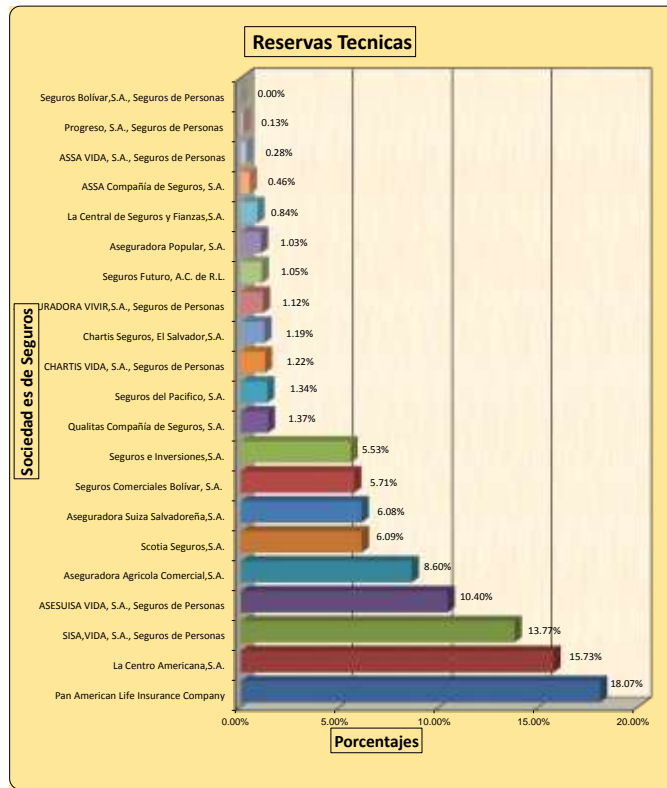



CALIFICACIONES OTORGADAS POR LAS CLASIFICADORAS

INSTITUCIONES FINANCIERAS	FITCH RATINGS, Clasificadora de Riesgo	EQUILIBRIUM, S.A. DE C.V., Clasificadora de Riesgo	Global Venture, S.A. de C.V.	Pacific Credit Rating
	30/06/2013	30/06/2013	30/06/2013	30/06/2013
Aseguradora Agrícola Comercial, S.A.	EA	--	EAA	--
Aseguradora Popular, S.A.	--	EBBB	--	--
Aseguradora Suiza Salvadoreña, S.A. y Filial	EAAA	EAA+	--	--
Scotia Seguros, S.A.	--	EAAA	--	--
La Centro Americana, S.A.	EAA	--	--	--
AIG Seguros, El Salvador, S.A. y Filial	--	EA+	--	--
Seguros e Inversiones, S.A., y Filial	EAAA	--	--	--
Seguros del Pacífico, S.A.	--	--	EA-	--
Davienda Seguros Comerciales Bolívar, S.A.	EAA+	--	--	--
La Central de Seguros y Fianzas, S.A.	--	--	EA	--
AIG Vida, S.A., Seguros de Personas	--		--	EAA-
SISA VIDA, S.A., Seguros de Personas	--	EAA+	--	--
Asesuisa Vida, S.A., Seguros de Personas	EAAA	EAA+	--	--
Aseguradora Vivir, S.A., Seguros de Personas	--	EB+	--	--
Qualitas Compañía de Seguros, S.A.	--	--	--	EBBB-
ASSA Compañía de Seguros, S.A.	EAA	--	--	--
ASSA Compañía de Seguros de Vida, S.A., Seguros de Personas	EAA	--	--	--

Fuente: Clasificadoras de Riesgo Fitch Ratings, Equilibrium, S.A. de C.V.; y Pacific Credit Rating, S.A. de C.V.

De acuerdo a Resolución No. RCD-CR.51/1998, aprobada en sesión No. CD-51/98 del 27/08/98 de Consejo Directivo de la Superintendencia de Valores y con base en el Artículo 95B de la Ley del Mercado de Valores y literal b) del Artículo 22, de la Ley Orgánica de la Superintendencia de Valores, se acordó definir las siguientes categorías de clasificación para emisores o entes que requieran clasificación de riesgo, de la siguiente manera:



CATEGORIA	INDICADOR
EAAA	Corresponde a aquellas entidades que cuentan con la más alta capacidad de pago de sus obligaciones en los términos y plazos pactados, lo cual no se vería afectada ante posibles cambios en la entidad, en la industria a que pertenece o en la economía. Los factores de riesgo son insignificantes.
EAA	Corresponde a aquellas entidades que cuentan con una muy alta capacidad de pago de sus obligaciones en los términos y plazos pactados, la cual no se vería afectada ante posibles cambios en la entidad, en la industria a que pertenece y en la economía. Los factores de protección son fuertes, el riesgo es modesto.
EA	Corresponde a aquellas entidades que cuentan con una buena capacidad de pago de sus obligaciones en los términos y plazos pactados, pero ésta es susceptible de deteriorarse levemente ante posibles cambios en la entidad, en la industria a que pertenece o en la economía. Los factores de protección son satisfactorios.
EBBB	Corresponde a aquellas entidades que cuentan con una suficiente capacidad de pago de sus obligaciones en los términos y plazos pactados, pero ésta es susceptible de debilitarse ante posibles cambios en la entidad, en la industria a que pertenece o en la economía. Los factores de protección son suficientes.
EBB	Corresponde a aquellas entidades que cuentan con capacidad para el pago de sus obligaciones en los términos y plazos pactados, pero ésta es variable y susceptible de deteriorarse ante posibles cambios en la entidad, en la industria a que pertenece o en la economía, pudiendo incurrirse en retraso en el pago de sus obligaciones. Los factores de protección varían ampliamente con las condiciones económicas y/o de adquisición de nuevas obligaciones.
EB	Corresponde a aquellas entidades que cuentan con el mínimo de capacidad de pago de sus obligaciones en los términos y plazos pactados, pero ésta es muy variable y susceptible de deteriorarse ante posibles cambios en la entidad, en la industria a que pertenece o en la economía, pudiendo incurrirse en pérdida de sus obligaciones. Los factores de protección varían muy ampliamente con las condiciones económicas.
EC	Corresponde a aquellas entidades que no cuentan con una capacidad de pago suficiente para el pago de sus obligaciones en los términos y plazos pactados, existiendo alto riesgo de pérdida de éstos. Existe un riesgo substancial de que las obligaciones contractuales no sean pagadas a tiempo.
ED	Corresponde a aquellas entidades que no cuentan con una capacidad para el pago de sus obligaciones en los términos y plazos pactados, y que presentan incumplimiento efectivo de éstos, o requerimiento de disolución, liquidación o quiebra en curso.
EE	Corresponde a aquellas entidades que no poseen información suficiente o ésta no es representativa, lo que no permite emitir una opinión sobre su riesgo.

Las Sociedades Clasificadoras podrán incorporar en las categorías señaladas, cualquier otra información que permita identificar de mejor manera a la entidad específica que se esté clasificando o al sector que esta pertenece.

Los signos “+” y “-” se pueden anexar a las categorías utilizadas para indicar la tendencia que muestra una entidad, dentro de la escala de clasificación. Un signo “+” indica una tendencia ascendente hacia la categoría de clasificación inmediata superior, mientras que un signo “-” refleja una tendencia descendente hacia la categoría de clasificación inmediata inferior. La presente disposición entró en vigencia a partir del 1º de septiembre de 1998.



JUNTAS DIRECTIVAS DE SEGUROS

1. ASEGURADORA AGRICOLA COMERCIAL, S. A.

PERÍODO: DEL 07 DE MARZO DE 2012 AL 07 DE MARZO DE 2015

Nombres:

Luis Alfredo Escalante Sol
Carlos León Imberton Déneke
José Roberto Rivera Erazo
David Escobar Galindo
Edwin Arturo Rivas Tosta
José Ricardo Palomo Déneke
Eduardo Quiñónez Caminos
Aldo Enmanuel Alessando Miranda Sol

Cargos:

Director Presidente
Director Vicepresidente
Director Secretario
Director Propietario
Director Suplente
Director Suplente
Director Suplente
Director Suplente

2. ASEGURADORA POPULAR, S. A.

PERÍODO: DEL 14 DE MARZO DE 2012 AL 14 DE MARZO DE 2014

Nombres:

Carlos Armando Lahud Mina
Eduardo Antonio Cader Recinos
Miguel Salvador Pascual Merlos
Luis José Vairo Bizarro
Oscar Henríquez Portillo
Miguel Salvador Pascual López
Jorge Armando Velasco Acevedo
Camilo Juan Girones Sabater

Cargos:

Presidente
Vicepresidente
Secretario
Director Propietario
Director Propietario
Director Suplente
Director Suplente
Director Suplente

3. ASEGURADORA SUIZA SALVADOREÑA, S. A. ¹

PERÍODO: DEL 07 DE MARZO DE 2011 AL 07 DE MARZO DE 2014

Nombres:

Gonzalo Alberto Pérez Rojas
Sergio Pérez Montoya
Joaquín Palomo Déneke
Luis Fernando Ojalvo Prieto
Juan David Escobar Franco
Juan Fernando Uribe Navarro
Eduardo David Freund Waidergorn
Carlos Andrés Ángel Arango

Cargos:

Director Presidente
Director Vicepresidente
Director Secretario
Primer Director Propietario
Director Suplente
Director Suplente
Director Suplente
Director Suplente

¹ Junta Directiva reestructurada el 12 de febrero de 2013. Fungen a partir de esta misma fecha.

4. SCOTIA SEGUROS, S. A.

PERÍODO: 11 DE MARZO DE 2013 AL 11 DE MARZO DE 2015

Nombres:

Juan Carlos García Vizcaíno
Lázaro Carlos Ernesto Figueroa Mendoza
Carlos Quintanilla Schmidt
Mauricio Choussy Rusconi
Sergio Cruz Fernández
Elisa María Wever
Pedro José Geoffroy Carletti
Dionisio Ismael Machuca Massis

Cargos:

Presidente
Vicepresidente
Secretario
Primer Director Propietario
Primer Director Suplente
Segundo Director Suplente
Tercer Director Suplente
Cuarto Director Suplente

5. COMPAÑÍA ANGLO-SALVADOREÑA DE SEGUROS, S. A., EN LIQUIDACION

PERÍODO: DESDE 27 DE FEBRERO DE 2007

Nombres:

Edwin Omar Rivera López
Julio Elenilson Novoa Constanza
Lidia Cristina Melgar de Flores ²

Cargos:

Liquidador
Liquidador
Liquidadora

6. LA CENTRO AMERICANA, S. A. ³

PERÍODO: 23 DE FEBRERO DE 2011 AL 2015

Nombres:

José Antonio Arias Bermúdez
Pedro Alejandro Mendoza Calderón
Nicolás Antonio Salume Babún
Gilmar Navarrete Castaneda
Tomás José Trigueros Sobalvarro
Celso Rafael Domínguez Gómez
Kerim Eduardo Salume Babún
Juan José Borja Papini

Cargos:

Director Presidente
Director Secretario
Director Propietario
Director Propietario
Director Propietario
Director Suplente
Director Suplente
Director Suplente

³ Funge a partir del 24 de noviembre de 2008.

³ Junta Directiva reestructurada el 20 de febrero de 2013.

7. AIG SEGUROS, EL SALVADOR, S. A. ⁴**PERÍODO: 18 DE ENERO DE 2012 AL 18 DE ENERO DE 2015****Nombres:**

Francisco Ricardo Roberto De Sola Hebard
 Pedro Artana Buzo
 Roberto Jaime Francisco Llach Hill
 Federico Guillermo Avila Qüehl
 Luis Rafael Domínguez Cáceres
 Luis Eduardo Mena
 Alejandro Pedroza
 Johan Slabbert
 Sergio Valdéz
 Eva Pocasangre

Cargos:

Director Presidente
 Director Secretario
 Primer Director Propietario
 Segundo Director Propietario
 Tercer Director Propietario
 Director Suplente del Director Presidente
 Director Suplente del Director Secretario
 Director Suplente del Primer Director Propietario
 Director Suplente del Segundo Director Propietario
 Director Suplente del Tercer Director Propietario

8. SEGUROS E INVERSIONES, S. A.**PERÍODO: DEL 25 DE JUNIO DE 2013 AL 25 DE JUNIO DE 2016****Nombres:**

José Eduardo Montenegro Palomo
 Benjamín Franco
 Francisco Ernesto Nuñez Lavanigno
 Iván Marcel Wulf Andrade
 Vincenzo Mauro Bizzarro Rodríguez
 José Eduardo Luna Roshardt

Cargos:

Director Presidente/Presidente Ejecutivo
 Director Vicepresidente/Director Externo Independiente
 Director Secretario/Director Externo
 Primer Director Suplente/Director Externo
 Segundo Director Suplente/Director Externo
 Tercer Director Suplente/Director Externo

9. SEGUROS DEL PACIFICO, S. A.**PERÍODO: DEL 21 DE FEBRERO DE 2012 AL 21 DE FEBRERO DE 2015****Nombres:**

Oscar Antonio Safie Hasbún
 Pedro Emilio Silhy Miguel
 Alfredo Francisco Ungo Flores
 Leyla Emilia Hasbún de Safie
 Alfredo Antonio Mena Lagos
 Armando Antonio Chacón

Cargos:

Presidente
 Director Secretario
 Director Propietario
 Director Suplente
 Director Suplente
 Director Suplente

⁴ Antes Chartis Seguros, El Salvador, S.A., cambió denominación el 05 de febrero de 2013, autorizado en CD-45/2012 de fecha 07 de noviembre de 2012.

10. DAVIVIENDA SEGUROS COMERCIALES BOLÍVAR, S.A. ⁵
PERÍODO: DEL 21 DE FEBRERO DE 2011 AL 21 DE FEBRERO DE 2014

Nombres:	Cargos:
Pedro Alejandro Uribe Torres	Presidente
Moisés Castro Maceda	Vicepresidente
Lilia Magally Rodríguez Cortes	Secretaria
Gerardo José Simán Siri	Primer Director Propietario
Freddie Moisés Frech Hasbún	Primer Director Suplente
Adolfo Miguel Salume Barake	Segundo Director Suplente
Reinaldo Rafael Romero Gómez	Tercer Director Suplente
Félix Rozo Cagua	Cuarto Director Suplente

11. PAN AMERICAN LIFE INSURANCE COMPANY

Nombres:	Cargos:
Miguel Ernesto Henríquez ⁶	Representante Legal
María Teresa Gutiérrez de Bolaños ⁷	Representante Legal Suplente

12. LA CENTRAL DE SEGUROS Y FIANZAS, S.A.
PERÍODO: DEL 02 DE MARZO DE 2012 AL 02 DE MARZO DE 2019

Nombres:	Cargos:
Eduardo Enrique Chacón Borja	Presidente
Jean Claude Kahn Salomón	Vicepresidente
Hanns Werner Roeder Magaña	Secretario
David Gonzalo Cabezas Flores	Primer Director
Julio César Ruíz	Primer Director Suplente
Elva Miriam Cruz Herrera de Mizrahi	Segundo Director Suplente
Sigifredo Ochoa Gómez	Tercer Director Suplente
Rodolfo Ernesto Mena Cedillos	Cuarto Director Suplente

⁵ Antes Seguros Comerciales Bolívar, S.A., cambió denominación el 14 de mayo de 2013. Junta Directiva reestructurada el 13 de diciembre de 2012.

⁶ Funge a partir del 19 de julio de 2012

⁷ Funge desde el 11 de enero de 2006

13. SEGUROS FUTUROS, A. C. DE R. L.

PERÍODO: DEL 18 DE FEBRERO DE 2012 AL 17 DE JULIO DE 2015

Consejo de Administración**Nombres:**

Fredy Edgardo Fuentes Navarrete⁸
 Francisco Noé Lemus⁹
 Romeo Ernesto Cervellón¹³
 José Edilberto Martínez Girón¹³
 Francisco Javier Prieto Sánchez¹³
 Alirio de Jesús Henríquez Mejía¹³
 Ruth Esmeralda Argueta¹³
 José Francisco Monroy¹³

Cargos:

Presidente
 Vicepresidente
 Secretario
 Tesorero
 Vocal
 Primer Suplente
 Segundo Suplente
 Tercer Suplente

Junta de Vigilancia**Nombres:**

Mario Ernesto Quintanilla¹³
 María Gertrudis Molina de Contreras¹⁰
 Wilfredo Cardoza Ramírez¹³
 Rosa Eloina Díaz de Arrivillaga¹¹
 Claudio Eugenio Barahona Morales¹²

Cargos:

Presidente
 Secretario
 Vocal
 Suplente
 Suplente

14. DAVIVIENDA VIDA SEGUROS, S.A., SEGUROS DE PERSONAS¹³

PERÍODO: DEL 21 DE FEBRERO DE 2011 AL 21 DE FEBRERO DEL 2014

Nombres:

Pedro Alejandro Uribe Torres
 Moisés Castro Maceda
 Lilia Magally Rodríguez Cortes
 Gerardo José Simán Siri
 Freddie Moisés Frech Hasbún
 Adolfo Miguel Salume Barake
 Reinaldo Rafael Romero Gómez
 Félix Roza Cagua

Cargos:

Presidente
 Vicepresidente
 Secretaria
 Primer Director Propietario
 Primer Director Suplente
 Segundo Director Suplente
 Tercer Director Suplente
 Cuarto Director Suplente

⁸ Funge a partir del 18 de febrero de 2012 al 17 de julio de 2015⁹ Funge a partir del 17 de julio de 2012 al 17 de julio de 2015¹⁰ Funge a partir del 17 de julio de 2008 al 17 de julio de 2011¹¹ Funge a partir del 17 de julio de 2010 al 17 de julio de 2013¹² Funge a partir del 17 de julio de 2007 al 17 de julio de 2013¹³ Antes Seguros Bolívar, S.A., Seguros de Personas, cambió denominación el 6 de mayo de 2013. Junta Directiva reestructurada el 13 de diciembre de 2012.

15. AIG VIDA, S.A. SEGUROS DE PERSONAS ¹⁴

PERÍODO: DEL 19 DE ENERO 2012 AL 19 DE ENERO DE 2015

Nombres:

Francisco Ricardo Roberto De Sola Hebard
 Pedro Artana Buzo
 Roberto Jaime Francisco Llach Hill
 Federico Guillermo Avila Qüehl
 Luis Rafael Domínguez Cáceres
 Luis Eduardo Mena
 Alejandro Pedroza
 Johan Slabbert
 Sergio Valdéz
 Eva Pocasangre

Cargos:

Director Presidente
 Director Secretario
 Primer Director Propietario
 Segundo Director Propietario
 Tercer Director Propietario
 Director Suplente del Director Presidente
 Director Suplente del Director Secretario
 Director Suplente del Primer Director Propietario
 Director Suplente del Segundo Director Propietario
 Director Suplente del Tercer Director Propietario

16. SISA, VIDA, S.A., SEGUROS DE PERSONAS

PERÍODO: DEL 25 DE JUNIO DE 2013 AL 25 DE JUNIO DE 2016

Nombres:

José Eduardo Montenegro Palomo
 Benjamín Franco
 Francisco Ernesto Nuñez Lavanigno
 Iván Marcel Wulf Andrade
 Vincenzo Mauro Bizzarro Rodríguez
 José Eduardo Luna Roshardt

Cargos:

Director Presidente/Presidente Ejecutivo
 Director Vicepresidente/Director Externo Independiente
 Director Secretario/Director Externo
 Primer Director Suplente/Director Externo
 Segundo Director Suplente/Director Externo
 Tercer Director Suplente/Director Externo

17. ASESUISA VIDA, S.A., SEGUROS DE PERSONAS ¹⁵

PERÍODO: DEL 01 DE MARZO DE 2011 AL 01 DE MARZO DE 2014

Nombres:

Gonzalo Alberto Pérez Rojas
 Sergio Pérez Montoya
 Joaquín Palomo Déneke
 Luis Fernando Ojalvo Prieto
 Juan David Escobar Franco
 Juan Fernando Uribe Navarro
 Eduardo David Freund Waidergorn
 Carlos Andrés Ángel Arango

Cargos:

Director Presidente
 Director Vicepresidente
 Director Secretario
 Primer Director Propietario
 Director Suplente
 Director Suplente
 Director Suplente
 Director Suplente

¹⁴ Antes Chartis Vida, S.A., Seguros de Personas, cambió denominación el 05 de febrero de 2013, autorizado en CD-45/2012 del 07 de noviembre de 2012.

¹⁵ Junta Directiva reestructurada el 12 de febrero de 2013. Fungen a partir de esta misma fecha

18. SALVADOREÑA, S.A., AFIANZADORA. EN LIQUIDACIÓN
INICIO DEL PROCESO DE LIQUIDACIÓN: 08 DE DICIEMBRE DE 2003

Nombres:Adalberto Mauricio Alvarenga¹⁶**Cargos:**

Accionista

19. ASEGURADORA VIVIR, S.A., SEGUROS DE PERSONAS
PERÍODO: DEL 08 DE ENERO DE 2013 AL 08 DE ENERO DE 2015

Nombres:

José Carlos Zablah Larín

Gabriel José Roig Laporta

Eduardo Alberto Cruz Acosta

José Luis Zablah Hasbún

Alberto Ysmael Cruz Acosta

Jorge Alfonso Zablah Siri

Diomares Aracelis Musa Fiallo

Larissa Piantini Hazoury

Andrés Zablah Jiménez

Jose Altigracia Zapata Sánchez

Cargos:

Director Presidente

Director Vicepresidente

Director Secretario

Primer Director

Segundo Director

Primer Director Suplente

Segundo Director Suplente

Tercer Director Suplente

Cuarto Director Suplente

Quinto Director Suplente

20. QUÁLITAS COMPAÑÍA DE SEGUROS, S.A.¹⁷
PERÍODO: DEL 20 DE MAYO DE 2008 AL 20 DE MAYO DE 2013

Nombres:

Joaquín Brockman Lozano

Wilfrido Javier Castillo Sánchez Mejorada

Rosa María Morales Rojas

Ricardo Escamilla Ruiz

Ana Patricia Portillo Reyes

Vacante¹⁸

Cristobal Alexis Gómez Martínez

Irma Estela Torres de Figueroa

Cargos:

Director Presidente

Director Presidente Suplente

Director Vicepresidente

Director Vicepresidente Suplente

Director secretario Suplente

Director Secretario Suplente

Primer Director

Primer Director Suplente

¹⁶ Funge a partir del 31 de julio de 2009

¹⁷ Junta Directiva reestructurada el 09 de agosto de 2011. Fungen a partir del 05 de septiembre de 2011.

¹⁸ Vacante por renuncia a partir del 28 de junio de 2012

21. ASSA COMPAÑÍA DE SEGUROS, S.A. ¹⁹**PERÍODO: DEL 23 DE DICIEMBRE DE 2008 AL 23 DE DICIEMBRE DE 2015****Nombres:**

Stanley Alberto Motta Cunningham
 Eduardo José Fabrega Alemán
 Francisco Enrique García Prieto Hirlemann
 Benigno Amado Castillero Caballero
 Benjamín Trabanino Llobell
 Julio Eduardo Payés Ordóñez
 Percy José Nuñez Emiliani
 Pablo Antonio Castillo Amaya
 Ian Carlos Van Hoorde Van Der Dijs

Cargos:

Director Presidente
 Director Vicepresidente
 Director Secretario
 Primer Director Suplente
 Segundo Director Propietario
 Primer Director Suplente
 Segundo Director Suplente
 Tercer Director Suplente
 Cuarto Director Suplente

22. ASSA COMPAÑÍA DE SEGUROS DE VIDA, S.A., SEGUROS DE PERSONAS ²⁰**PERÍODO: DEL 23 DE DICIEMBRE DE 2008 AL 23 DE DICIEMBRE DE 2015****Nombres:**

Stanley Alberto Motta Cunningham
 Eduardo José Fabrega Alemán
 Francisco Enrique García Prieto Hirlemann
 Benigno Amado Castillero Caballero
 Benjamín Trabanino Llobell
 Julio Eduardo Payés Ordóñez
 Percy José Nuñez Emiliani
 Pablo Antonio Castillo Amaya
 Ian Carlos Van Hoorde Van Der Dijs

Cargos:

Director Presidente
 Director Vicepresidente
 Director Secretario
 Primer Director Propietario
 Segundo Director Propietario
 Primer Director Suplente
 Segundo Director Suplente
 Tercer Director Suplente
 Cuarto Director Suplente

23. PROGRESO, S.A. , SEGUROS DE PERSONAS**PERÍODO: DEL 27 DE SEPTIEMBRE DE 2013 AL 27 DE SEPTIEMBRE DE 2016****Nombres:**

Raúl Álvarez Belismelis
 Alfredo Romero Belismelis
 Guillermo Aceto Marini
 Rodrigo Arce
 Luis Gerardo Duarte Herrera
 Gustavo Enrique Magaña Della Torre

Cargos:

Presidente
 Vicepresidente
 Secretario
 Director Suplente
 Director Suplente
 Director Suplente

¹⁹ Junta Directiva reestructurada el 23 de noviembre de 2012. Fungen a partir del 01 de marzo de 2013.²⁰ Junta Directiva reestructurada el 23 de noviembre de 2012. Funge a partir del 14 de marzo de 2013.

Bancos Cooperativos y Sociedades de Ahorro y Crédito

Cifras del Balance

Saldos al 30 de septiembre 2012 y 2013

(En miles de US dólares)

Rubros del balance	Federación de Cajas de Crédito y de Banco de los Trabajadores, S.C. de R.L. De C.V.		Multi Inversiones Banco Cooperativo de los Trabajadores, S.C. de R.L. de C.V.		Banco de los Trabajadores Salvadoreños, S.C. de R.L. de C.V.		Banco Izalqueño de los Trabajadores, S.C. de R.L. de C.V.		Asociación Cooperativa de Ahorro y Crédito Vicentina de R.L.		Primer Banco de los Trabajadores, S.C. de R.L. de C.V.		Asociación Cooperativa de Ahorro y Crédito del Colegio Medico de El Salvador de R.L.		TOTAL BANCOS COOPERATIVOS		Sociedad de Ahorro y Crédito Apoyo Integral, S.A.		Sociedad de Ahorro y Crédito Credicomer, S.A.		Sociedad de Ahorro y Crédito Constelación, S.A.		TOTAL SOCIEDADES DE AHORRO Y CREDITO				
	2012	2013	2012	2013	2012	2013	2012	2013	2012	2013	2012	2013	2012	2013	2012	2013	2012	2013	2012	2013	2012	2013	2012	2013	2012	2013	
Activo																											
I. Activos de intermediación(1+2+3+4)	206,969	242,099	65,386	82,344	27,357	29,261	34,994	36,797	87,770	111,682	63,128	73,823	156,670	168,395	642,274	744,401	69,657	69,833	46,679	63,968	0	4,441	116,336	138,241			
1. Disponibilidades	34,380	47,071	13,089	17,698	3,526	3,140	2,628	2,373	21,602	27,956	7,450	10,142	33,126	33,662	115,801	142,041	5,689	5,010	4,337	8,421	0	3,701	116,336	138,241			
2. Adquisición temporal de doc. netos	1,996	2,590	0	0	0	0	0	0	0	0	0	0	0	0	1,996	2,590	0	0	0	0	0	0	0	0	0	0	
3. Inversiones financieras	2,960	2,970	0	0	0	0	5,751	5,505	0	0	3,417	3,876	3,716	4,067	15,842	16,417	1,533	1,802	7,610	9,893	0	103	9,143	11,798			
4. Prestamos netos	167,633	189,468	52,297	64,646	23,831	26,121	26,616	28,919	66,168	83,726	52,261	59,806	119,829	130,666	508,635	583,353	62,435	63,021	34,732	45,654	0	636	97,167	109,311			
II. Otros activos	7,866	9,972	1,601	1,697	2,835	2,967	1,669	1,668	1,930	2,636	2,658	2,966	1,237	1,454	19,795	23,360	4,084	4,393	6,106	7,080	0	1,828	10,190	13,301			
III. Activo fijo	10,132	9,715	973	924	723	770	964	982	2,063	2,611	581	554	8,135	8,365	23,572	23,921	3,351	3,081	532	372	0	674	3,883	4,126			
IV. Total de activos(I + II + III)	224,966	261,786	67,960	84,966	30,915	32,998	37,627	39,446	91,763	116,929	66,367	77,343	166,043	178,214	685,641	791,682	77,092	77,306	53,317	71,420	0	6,943	130,409	155,669			
V. Derechos futuros y conting. netas	0	0	0	0	0	0	0	0	0	0	0	0	0	0	0	0	0	0	0	0	0	0	0	0	0		
VI. Total activos + der. fut. y conting.(IV+V)	224,966	261,786	67,960	84,966	30,915	32,998	37,627	39,446	91,763	116,929	66,367	77,343	166,043	178,214	685,641	791,682	77,092	77,306	53,317	71,420	0	6,943	130,409	155,669			
Pasivo																											
I. Pasivos de intermediación (1+2+3+4+5+6)	105,893	124,138	53,029	66,943	20,805	21,313	32,282	33,772	80,004	102,603	50,536	59,833	129,764	136,990	472,312	545,593	59,021	58,697	41,807	59,920	0	932	100,828	119,550			
1. Depósitos	450	100	35,993	43,784	7,632	5,772	28,731	27,348	75,802	88,309	34,185	39,406	127,270	133,303	310,064	338,022	9,069	14,354	33,932	44,645	0	905	43,001	59,904			
2. Prestamos	105,353	123,948	17,034	23,158	13,173	15,541	3,551	6,424	4,201	14,292	16,350	20,406	1,945	3,634	161,607	207,403	49,952	44,344	2,869	2,764	0	0	52,821	47,107			
3. Obligaciones a la vista	0	0	1	1	0	0	0	0	2	2	1	21	549	54	551	79	0	0	0	0	27	0	27	0	27		
4. Títulos de emisión propia	90	90	0	0	0	0	0	0	0	0	0	0	0	0	90	90	0	0	5,006	12,511	0	0	5,006	12,511			
5. Documentos transados	0	0	0	0	0	0	0	0	0	0	0	0	0	0	0	0	0	0	0	0	0	0	0	0	0		
6. Cheques y otros valores por aplicar	0	0	0	0	0	0	0	0	0	0	0	0	0	0	0	0	0	0	0	0	0	0	0	0	0		
II. Otros pasivos	66,485	73,431	1,742	2,113	578	750	626	748	358	595	2,056	2,100	3,681	6,631	75,527	86,367	2,216	1,479	4,146	2,897	0	193	6,362	4,569			
III. Obligaciones convertibles en acciones	0	0	0	0	0	0	0	0	0	0	0	0	0	0	0	0	0	0	0	0	0	0	0	0	0		
IV. Deuda subordinada	0	10,145	0	0	0	0	0	0	0	0	0	0	0	0	10,145	4,057	4,016	0	0	0	0	0	4,057	4,016			
V. Total pasivos (I+ II + III + IV)	172,378	207,715	54,771	69,056	21,383	22,062	32,908	34,520	80,362	103,198	52,592	61,933	133,445	143,621	547,839	642,105	65,294	64,191	45,953	62,818	0	1,126	111,247	128,135			
Patrimonio																											
1. Capital social pagado	38,233	38,434	5,440	5,841	5,112	5,313	2,895	2,872	7,704	8,821	6,715	7,454	22,464	23,278	88,564	92,012	8,474	8,974	12,000	12,250	0	6,000	20,474	27,224			
2. Aportes de capital pendientes de formalizar	0	0	29	28	0	0	7	7	40	32	0	0	0	0	77	67	0	0	0	0	0	0	0	0	0		
3. Reservas de capital	8,136	8,988	5,774	7,753	3,214	3,410	1,282	1,493	2,156	2,327	3,192	3,390	5,820	6,711	29,576	34,073	901	1,036	2	106	0	3	903	1,145			
4. Resultados de ejercicios anteriores	0	0	0	0	0	0	0	0	0	2	2,025	2,539	0	0	2,025	2,541	693	752	-4,959	-4,959	0	17	-4,267	-4,190			
5. Patrimonio restringido	3,836	3,892	499	469	1,013	1,571	347	418	1,074	1,487	642	809	1,051	1,111	8,462	9,758	2,188	2,014	0	654	0	0	2,188	2,668			
6. Resultados del presente ejercicio	2,383	2,757	1,447	1,818	193	641	188	136	425	1,062	1,200	1,219	3,263	3,493	9,099	11,126	-459	338	322	552	0	-203	-137	687			
VI. Total patrimonio (1+2+3+4+5+6)	52,588	54,072	13,189	15,909	9,532	10,936	4,719	4,926	11,401	13,731	13,775	15,410	32,598	34,593	137,803	149,577	11,798	13,115	7,364	8,602	0	5,817	19,162	27,534			
VII. Compromisos futuros y contingencias	0	0	0	0	0	0	0	0	0	0	0	0	0	0	0	0	0	0	0	0	0	0	0	0	0		
Pasivo + patrimonio + comp. fut. y cont.(V + VI + VII)	224,966	261,786	67,960	84,966	30,915	32,998	37,627	39,446	91,763	116,929	66,367	77,343	166,043	178,214	685,641	791,682	77,092	77,306	53,317	71,420	0	6,943	130,409	155,669			

FUENTE: Cifras remitidas por cada una de las Entidades.

1 / Pueden presentarse diferencias en decimales producto de aproximaciones en la conversión a miles.

RESUMEN DE LAS CIFRAS DEL BALANCE
(EN MILES DE DOLARES) ^{1/}

Rubro del Balance	Bancos Cooperativos					Sociedades de Ahorro y Crédito				
	Años		Meses			Años		Meses		
	Diciembre/11	Diciembre/12	Julio/13	Agosto/13	Sept./13	Diciembre/11	Diciembre/12	Julio/13	Agosto/13	Sept./13
Activo										
I. Activos de Intermediación(1+2+3+4)	582,762	658,999	728,174	739,573	744,401	106,373	122,212	133,793	138,063	138,241
1. Disponibilidades	102,316	101,778	132,840	142,991	142,041	9,348	7,644	14,652	18,221	17,132
2. Adquisición temporal de doc. netos	0	3,373	0	309	2,590	1,301	0	22	0	0
3. Inversiones financieras	16,370	15,882	16,123	16,227	16,417	4,489	9,877	11,437	11,458	11,798
4. Prestamos netos	464,076	537,967	579,212	580,045	583,353	91,234	104,691	107,681	108,384	109,311
II. Otros Activos	16,352	21,347	24,733	23,582	23,360	7,593	12,760	13,219	12,708	13,301
III. Activo Fijo	24,030	23,614	23,403	23,798	23,921	4,078	3,770	4,249	4,183	4,126
IV. Total de Activos(I + II + III)	623,144	703,960	776,311	786,952	791,682	118,043	138,742	151,261	154,954	155,669
V. Derechos futuros y conting. Netas	0	0	0	0	0	0	0	0	0	0
VI. Total Activos + Der. Fut. y Conting.(IV+V)	623,144	703,960	776,311	786,952	791,682	118,043	138,742	151,261	154,954	155,669
Pasivo										
I. Pasivos de Intermediación (1+2+3+4+5+6)	428,160	484,207	533,834	542,246	545,593	88,513	103,497	113,692	118,725	119,550
1. Depósitos	294,944	313,084	330,097	334,498	338,022	24,922	45,139	55,127	57,455	59,904
2. Prestamos	132,647	170,501	203,073	207,584	207,403	62,891	51,780	46,542	48,097	47,107
3. Obligaciones a la vista	471	532	573	74	79	0	0	3	23	27
4. Títulos de emisión propia	97	90	90	90	90	0	6,578	12,020	13,150	12,511
5. Documentos transados	0	0	0	0	0	0	0	0	0	0
6. Cheques y otros valores por aplicar	0	0	0	0	0	700	0	0	0	0
II. Otros pasivos	65,125	77,575	85,505	86,471	86,367	9,692	10,650	5,947	4,718	4,569
III. Obligaciones convertibles en acciones	0	0	0	0	0	0	0	0	0	0
IV. Deuda subordinada	0	0	10,044	10,096	10,145	4,018	4,017	4,049	4,032	4,016
V. Total pasivos (I + II + III + IV)	493,285	561,782	629,383	638,813	642,105	102,224	118,164	123,688	127,475	128,135
Patrimonio										
1. Capital social pagado	84,495	89,412	91,728	91,868	92,012	16,974	20,974	27,224	27,224	27,224
2. Aportes de capital pendientes de formalizar	85	75	68	68	67	0	0	0	0	0
3. Reservas de capital	27,969	32,304	34,073	34,073	34,073	842	903	1,145	1,145	1,145
4. Resultados de ejercicios anteriores	1,469	2,576	2,541	2,541	2,541	-3,430	-4,267	-4,190	-4,190	-4,190
5. Patrimonio restringido	8,117	9,341	9,503	9,510	9,758	2,209	2,188	2,641	2,616	2,668
6. Resultados del presente ejercicio	7,723	8,470	9,014	10,078	11,126	-776	779	753	685	687
VI. Total patrimonio(1+2+3+4+5+6)	129,859	142,178	146,928	148,139	149,577	15,820	20,577	27,573	27,480	27,534
VII. Compromisos futuros y contingencias	0	0	0	0	0	0	0	0	0	0
Pasivo + patrimonio + comp. fut. y cont.(V + VI + VII)	623,144	703,960	776,311	786,952	791,682	118,043	138,742	151,261	154,954	155,669

FUENTE: Cifras remitidas por cada una de las Entidades.

1./ Pueden presentarse diferencias en decimales producto de aproximaciones en la conversión a miles.

Bancos Cooperativos y Sociedades de Ahorro y Crédito
Estado de Resultados

Saldos al 30 de septiembre de 2012 - 2013

(En miles de US dólares) ^{1/}

Rubros	Federación de Cajas de Crédito y de Banco de los Trabajadores, S.C. de R.L. de C.V.		Multi Inversiones Banco Cooperativo de los Trabajadores, S.C. de R.L. de C.V.		Banco de los Trabajadores Salvadoreños, S.C. de R.L. de C.V.		Banco Itz'atqueño de los Trabajadores, S.C. de R.L. de C.V.		Asociación Cooperativa de Ahorro y Crédito Vicentina de R.L.		Primer Banco de los Trabajadores, S.C. de R.L. de C.V.		Asociación Cooperativa de Ahorro y Crédito del Colegio Médico de El Salvador de R.L.		Total de Bancos Cooperativos		Sociedad de Ahorro y Crédito Apoyo Integral, S.A.		Sociedad de Ahorro y Crédito Credicomer, S.A.		Sociedad de Ahorro y Crédito Constelación, S.A.		Total Sociedades de Ahorro y Crédito		
	2012	2013	2012	2013	2012	2013	2012	2013	2012	2013	2012	2013	2012	2013	2012	2013	2012	2013	2012	2013	2012	2013	2012	2013	2012
I. Ingresos de operaciones de intermediación	9,169	10,434	5,742	6,712	2,478	2,698	3,003	3,173	7,420	9,192	5,852	7,008	9,883	10,835	43,547	50,053	12,747	13,016	8,131	13,127	0	68	20,878	26,211	
1. Cartera de préstamos	9,045	10,231	5,654	6,578	2,408	2,648	2,987	3,171	7,298	8,954	5,846	6,989	9,540	10,325	42,778	48,896	12,731	12,995	7,864	12,871	0	8	20,595	25,874	
a. Intereses	9,040	10,231	4,627	5,935	2,141	2,464	2,591	2,873	5,978	7,860	5,043	6,239	9,038	9,790	38,458	45,393	10,238	10,730	7,520	12,491	0	8	17,758	23,228	
b. Comisiones	5	0	1,027	643	267	183	397	297	1,320	1,094	803	751	484	517	4,303	3,485	2,493	2,265	344	381	0	0	2,837	2,646	
c. Inspecciones y valuos	0	0	0	0	0	0	0	0	0	0	0	0	17	18	17	18	0	0	0	0	0	0	0	0	
2. Cartera de inversiones	18	20	0	0	0	0	0	0	0	0	0	0	78	97	95	117	3	14	257	232	0	0	261	246	
3. Operaciones temporales con documentos	0	4	0	0	0	0	0	0	0	0	0	0	0	0	4	0	4	0	1	0	0	0	1	0	
4. Intereses sobre depósitos	106	180	88	134	70	51	16	3	122	238	6	18	265	412	674	1,036	13	7	9	23	0	60	22	90	
II. Costos de captación de recursos	3,717	4,474	1,795	2,153	804	882	1,265	1,216	2,073	3,052	1,623	2,286	2,988	3,644	14,264	17,707	2,895	2,776	992	1,723	0	3	3,887	4,501	
1. Depósitos	6	3	934	1,111	215	140	1,144	886	1,747	2,365	998	1,166	2,428	3,021	7,472	8,693	145	287	770	1,183	0	3	915	1,473	
2. Préstamos para terceros	3,707	4,467	821	1,001	578	734	85	299	131	424	574	1,039	56	80	5,951	8,044	2,746	2,478	49	79	0	0	2,795	2,557	
3. Préstamos para cubrir déficit de caja	0	0	0	0	0	0	0	0	0	0	0	0	0	0	0	0	0	0	0	0	0	0	0	0	
4. Títulos de emisión propia	0	0	0	0	0	0	0	0	12	16	0	0	0	0	12	16	0	0	143	417	0	0	143	417	
5. Perdida por diferencia de precios	0	0	0	0	0	0	0	0	0	0	0	0	0	0	0	0	0	0	2	3	0	0	2	3	
6. Primas por garantía de depósitos	0	0	39	41	11	7	37	31	73	89	0	0	137	145	297	313	4	11	28	41	0	0	32	52	
7. Otros costos de intermediación	3	4	0	0	0	0	0	0	110	158	51	81	367	398	531	640	0	0	0	0	0	0	0	0	
III. Saneamiento de activos de intermediación	0	474	141	166	742	345	353	336	1,160	989	696	934	1	0	3,093	3,244	2,845	2,274	962	2,241	0	1	3,807	4,516	
IV. Castigos de activos de intermediación	0	0	0	0	0	0	0	0	0	0	5	10	0	0	5	10	0	0	6	14	0	0	6	14	
V. Utilidad de intermediación (I - II - III - IV)	5,452	5,487	3,806	4,393	932	1,471	1,385	1,622	4,188	5,151	3,528	3,778	6,894	7,190	26,185	29,092	7,007	7,966	6,171	9,149	0	64	13,178	17,179	
VI. Ingresos de otras operaciones	3,325	4,860	12	176	1	1	41	9	17	104	9	2	16	15	3,421	5,166	0	0	39	73	0	1	39	74	
VII. Costos de otras operaciones	2,114	2,852	123	136	0	0	7	25	1	2	20	13	93	142	2,359	3,170	980	1,135	2,533	4,839	0	0	3,513	5,975	
VIII. Gtos. de operación (gts. de admón)	3,634	3,770	1,629	1,860	654	696	1,305	1,455	3,487	4,033	2,141	2,419	3,753	3,859	16,602	18,091	6,850	7,223	3,281	3,773	0	267	10,131	11,263	
IX. Utilidad de operación (V + VI - VII - VIII)	3,029	3,725	2,065	2,573	279	776	114	151	717	1,220	1,377	1,348	3,064	3,205	10,645	12,997	-823	-391	396	609	0	-203	-426	16	
X. Otros ingresos y gastos no operacionales	129	102	18	20	50	56	154	76	-291	-158	191	248	198	288	449	632	363	924	19	115	0	0	383	1,039	
Ingresos	195	197	197	255	275	481	283	205	276	423	350	433	450	491	2,026	2,485	530	1,063	20	119	0	0	551	1,182	
Gastos	65	95	179	236	225	425	129	129	567	581	159	184	252	203	1,577	1,853	167	139	1	4	0	0	168	143	
XI. Impuestos sobre la renta	775	1,069	636	774	136	192	80	91	0	0	368	377	0	0	1,995	2,503	0	195	94	173	0	0	94	368	
XII. Utilidad o (perdida) antes de reserva legal (IX + X - XI)	2,383	2,757	1,447	1,818	193	641	188	136	425	1,062	1,200	1,219	3,263	3,493	9,099	11,126	-459	338	322	552	0	-203	-137	687	

Fuente: Cifras remitidas por las entidades financieras.

Bancos Cooperativos y Sociedades de Ahorro y Crédito
Resumen del Estado de Resultados
(En miles de US dólares)

Rubros	Bancos Cooperativos					Sociedades de Ahorro y Crédito				
	Años		Meses			Años		Meses		
	dic-11	dic-12	jul-13	ago-13	sep-13	dic-11	dic-12	jul-13	ago-13	sep-13
I. Ingresos de operaciones de intermediación	53,782	59,381	38,521	44,351	50,053	23,280	28,972	20,292	23,300	26,211
1. Cartera de prestamos	52,868	58,222	37,681	43,360	48,896	23,042	28,621	20,036	23,005	25,874
a. Intereses	47,551	52,260	34,587	40,048	45,393	18,970	24,790	17,800	20,557	23,228
b. Comisiones	5,295	5,939	3,079	3,296	3,485	3,302	3,306	1,875	2,037	2,180
c. Inspecciones y valuos	23	22	14	16	18	770	524	360	411	466
2. Cartera de inversiones	96	132	86	101	117	217	323	188	217	246
3. Operaciones temporales con documentos	0	31	3	3	4	3	1	0	0	0
4. Intereses sobre depósitos	818	995	751	886	1,036	18	27	68	78	90
II. Costos de captación de recursos	17,824	19,589	13,283	15,538	17,707	5,406	5,252	3,442	3,973	4,501
1. Depósitos	9,752	10,125	6,612	7,659	8,693	566	1,305	1,099	1,283	1,473
2. Prestamos para terceros	6,983	8,238	5,946	7,018	8,044	4,813	3,661	2,001	2,285	2,557
3. Prestamos para cubrir déficit de caja	0	0	0	0	0	0	0	0	0	0
4. Títulos de emisión propia	22	12	13	13	16	0	235	300	357	417
5. Perdida por diferencia de precios	0	0	0	0	0	6	4	3	3	3
6. Primas por garantía de depósitos	324	399	250	281	313	21	47	40	46	52
7. Otros costos de intermediación	743	815	462	566	640	0	0	0	0	0
III. Saneamiento de activos de intermediación	3,475	3,544	2,431	2,858	3,244	4,134	4,734	3,305	3,927	4,516
IV. Castigos de activos de intermediación	2	5	9	10	10	0	8	11	12	14
V. Utilidad de intermediación (I - II - III - IV)	32,482	36,242	22,798	25,945	29,092	13,740	18,977	13,535	15,387	17,179
VI. Ingresos de otras operaciones	2,660	4,748	3,873	4,546	5,166	41	64	56	66	74
VII. Costos de otras operaciones	1,998	3,264	2,381	2,742	3,170	1,670	4,875	4,736	5,395	5,975
VIII. Gastos de operación (gastos de admón..)	21,237	23,059	13,912	16,031	18,091	13,233	13,588	8,575	9,944	11,263
IX. Utilidad de operación (V + VI - VII - VIII)	11,908	14,668	10,378	11,718	12,997	-1,122	579	280	114	16
X. Otros ingresos y gastos no operacionales	1,285	777	592	624	632	650	684	793	909	1,039
1. Ingresos	2,883	2,872	2,062	2,299	2,485	965	885	908	1,045	1,182
2. Gastos	1,599	2,095	1,469	1,676	1,853	315	200	115	136	143
XI. Impuestos sobre la renta	1,534	1,932	1,956	2,264	2,503	304	485	320	339	368
XII. Utilidad o (pérdida) antes de reserva legal (IX + X - XI)	11,659	13,513	9,014	10,078	11,126	-776	779	753	685	687

Fuente: Cifras remitidas por las entidades financieras.

Bancos Cooperativos y Sociedades de Ahorro y Crédito
Disponibilidades
Saldos al 30 de septiembre 2012 y 2013
 (En miles de US dólares)

Conceptos	Federación de Cajas de Crédito y de Banco de los Trabajadores, S.C. de R.L. de C.V.		Multi Inversiones Banco Cooperativo de los Trabajadores, S.C. de R.L. de C.V.		Banco de los Trabajadores Salvadoreños, S.C. de R.L. de C.V.		Banco Izalqueño de los Trabajadores, S.C. de R.L. de C.V.		Asociación Cooperativa de Ahorro y Crédito Vicentina de R.L.		Primer Banco de los Trabajadores, S.C. de R.L. de C.V.		Asociación Cooperativa de Ahorro y Crédito del Colegio Médico de El Salvador de R.L.		Total de bancos cooperativos		Sociedad de Ahorro y Crédito Apoyo Integral, S.A.		Sociedad de Ahorro y Crédito Credicomer, S.A.		Sociedad de Ahorro y Crédito Constelación, S.A.		Total de sociedades de ahorro y crédito		
	2012	2013	2012	2013	2012	2013	2012	2013	2012	2013	2012	2013	2012	2013	2012	2013	2012	2013	2012	2013	2012	2013	2012	2013	2012
I. Caja	878	679	227	260	107	100	284	486	402	893	188	262	419	414	2,505	3,094	746	903	163	215	0	36	910	1,154	
II. Depósitos en el B.C.R.	1,406	598	4,746	6,088	1,012	1,013	999	1,250	9,786	12,595	4,415	5,454	12,942	15,057	35,306	42,055	1,397	2,460	3,327	4,959	0	291	4,724	7,710	
III. Documentos a cargo de otros bancos	0	0	0	0	0	0	0	0	0	0	7	34	0	0	7	34	0	0	0	0	0	1	0	1	
IV. Depósitos en bancos locales	29,035	40,628	8,052	11,324	2,375	2,011	1,219	543	11,414	14,469	0	0	18,684	16,675	70,777	85,648	3,546	1,647	847	3,246	0	3,374	4,393	8,267	
V. Depósitos en otras entidades del sistema financiero	0	0	64	26	32	16	125	94	0	0	2,840	4,392	378	670	3,441	5,197	0	0	0	0	0	0	0	0	
VI. Depósitos en bancos y otras instituciones extranjeras	3,061	5,167	0	0	0	0	0	0	0	0	0	0	703	846	3,764	6,013	0	0	0	0	0	0	0	0	
Total disponibilidades	34,380	47,071	13,089	17,698	3,526	3,140	2,628	2,373	21,602	27,956	7,450	10,142	33,126	33,662	115,801	142,041	5,689	5,010	4,337	8,421	0	3,701	10,026	17,132	

Fuente: Cifras remitidas por las entidades financieras.

Bancos Cooperativos y Sociedades de Ahorro y Crédito
Inversiones Financieras
Saldos al 30 de septiembre de 2012 - 2013
(En miles de dólares)

Conceptos	Federación de Cajas de Crédito y de Banco de los Trabajadores, S.C. de R.L. de C.V.		Multi Inversiones Banco de los Trabajadores, S.C. de R.L. de C.V.		Banco de los Trabajadores Salvadoreños, S.C. de R.L. de C.V.		Banco Izalqueño de los Trabajadores, S.C. de R.L. de C.V.		Asociación Cooperativa de Ahorro y Crédito Vicentina de R.L.		Primer Banco de los Trabajadores, S.C. de R.L. de C.V.		Asociación Cooperativa de Ahorro y Crédito del Colegio Medico de El Salvador de R.L.		Total bancos cooperativos		Sociedad de Ahorro y Crédito Apoyo Integral, S.A.		Sociedad de Ahorro y Crédito Credicomer, S.A.		Sociedad de Ahorro y Crédito Constelación, S.A.		Total sociedades de ahorro y crédito	
	2012	2013	2012	2013	2012	2013	2012	2013	2012	2013	2012	2013	2012	2013	2012	2013	2012	2013	2012	2013	2012	2013	2012	2013
I. Títulos valores negociables	883	883	0	0	0	0	5,751	5,505	0	0	3,417	3,876	3,716	0	13,766	10,264	0	0	1,696	3,369	0	0	1,696	3,369
Títulos valores propios	883	883	0	0	0	0	5,751	5,505	0	0	3,417	3,876	3,716	0	13,766	10,264	0	0	1,696	3,369	0	0	1,696	3,369
Títulos valores transferidos	0	0	0	0	0	0	0	0	0	0	0	0	0	0	0	0	0	0	0	0	0	0	0	0
Colocación de fondos	0	0	0	0	0	0	0	0	0	0	0	0	0	0	0	0	0	0	0	0	0	0	0	0
II. Títulos valores para conservarse hasta el vencimiento	2,077	2,087	0	0	0	0	0	0	0	0	0	0	0	4,067	2,077	6,153	1,136	1,454	5,913	6,524	0	103	7,049	8,081
III. Títulos valores disponibles para venta	0	0	0	0	0	0	0	0	0	0	0	0	0	0	0	0	397	348	0	0	0	0	397	348
IV. Inversiones vencidas	0	0	0	0	0	0	0	0	0	0	0	0	0	0	0	0	0	0	0	0	0	0	0	0
Menos:																								
V. Provisión para valuación de inversiones	0	0	0	0	0	0	0	0	0	0	0	0	0	0	0	0	0	0	0	0	0	0	0	0
Total (I + II + III + IV - V)	2,960	2,970	0	0	0	0	5,751	5,505	0	0	3,417	3,876	3,716	4,067	15,842	16,417	1,533	1,802	7,610	9,893	0	103	9,143	11,798

Fuente: Cifras remitidas por las entidades financieras.

Bancos Cooperativos y Sociedades de Ahorro y Crédito

Prestamos Netos

Al 30 de septiembre de 2012 - 2013

(en miles de dólares)

Conceptos	Federación de Cajas de Crédito y de Banco de los Trabajadores, S.C. de R.L. De C.V.		Multi Inversiones Banco de los Trabajadores, S.C. de R.L. de C.V.		Banco de los Trabajadores Salvadoreños, S.C. de R.L. de C.V.		Banco Izalqueño de los Trabajadores, S.C. de R.L. de C.V.		Asociación Cooperativa de Ahorro y Crédito Vicentina de R.L.		Primer Banco de los Trabajadores, S.C. de R.L. de C.V.		Asociación Cooperativa de Ahorro y Crédito del Colegio Médico de El Salvador de R.L.		Total bancos cooperativos		Sociedad de Ahorro y Crédito Apoyo Integral, S.A.		Sociedad de Ahorro y Crédito Credicomer, S.A.		Sociedad de Ahorro y Crédito Constelación, S.A.		Total sociedades de ahorro y crédito		
	2012	2013	2012	2013	2012	2013	2012	2013	2012	2013	2012	2013	2012	2013	2012	2013	2012	2013	2012	2013	2012	2013	2012	2013	2012
I. Prestamos hasta un año plazo	5,512	6,848	480	425	35	18	391	299	633	1,004	298	369	506	434	7,855	9,398	6,408	6,452	5,378	5,970	0	6	11,786	12,428	
Entidades del estado	0	0	0	0	0	0	258	0	0	0	0	0	0	0	258	0	0	0	0	0	0	0	0	0	0
Empresas privadas y particulares	3	7	480	425	35	18	133	299	633	1,004	298	369	506	434	2,088	2,556	6,408	6,452	5,378	5,970	0	6	11,786	12,428	
Otras entidades del sistema financiero	5,510	6,842	0	0	0	0	0	0	0	0	0	0	0	0	5,510	6,842	0	0	0	0	0	0	0	0	
Otros	0	0	0	0	0	0	0	0	0	0	0	0	0	0	0	0	0	0	0	0	0	0	0	0	
II. Prestamos a mas de un año plazo	162,674	183,586	52,392	64,886	23,797	26,103	26,155	28,363	64,804	82,391	51,954	59,529	120,279	131,252	502,055	576,109	56,322	56,477	29,184	39,488	0	632	85,506	96,596	
Entidades del estado	0	0	14,124	15,824	6,304	6,655	10,211	10,460	0	4,534	6,178	6,500	0	0	36,817	43,973	0	0	0	0	0	0	0	0	
Empresas privadas, particulares y domiciliadas	2,287	3,530	37,505	48,399	16,877	18,974	15,944	17,472	64,804	77,857	45,291	53,029	120,279	131,252	302,987	350,513	56,322	56,477	29,184	39,488	0	632	85,506	96,596	
Otras entidades del sistema financiero	160,387	180,055	763	662	615	475	0	431	0	0	486	0	0	0	162,250	181,624	0	0	0	0	0	0	0	0	
Otros	0	0	0	0	0	0	0	0	0	0	0	0	0	0	0	0	0	0	0	0	0	0	0	0	
III. Prestamos vencidos	0	0	636	396	615	708	1,145	1,039	3,551	3,021	1,841	1,784	1,317	1,112	9,106	8,060	3,826	2,997	1,667	2,459	0	0	5,493	5,456	
Menos:																									
IV. Provisión por incobrabilidad de prestamos	553	966	1,211	1,061	615	708	1,076	782	2,820	2,690	1,832	1,876	2,274	2,132	10,380	10,215	4,121	2,904	1,498	2,263	0	1	5,619	5,169	
Total prestamos netos (I + II + III - IV)	167,633	189,468	52,297	64,646	23,831	26,121	26,616	28,919	66,168	83,726	52,261	59,806	119,829	130,666	508,635	583,353	62,435	63,021	34,732	45,654	0	636	97,167	109,311	

Fuente: Cifras remitidas por las entidades financieras.

Bancos Cooperativos y Sociedades de Ahorro y Crédito
Cartera de Préstamos por Sectores Económicos
Saldos al 30 de septiembre de 2013
(En miles de dólares)

Sectores Económicos	Federación de Cajas de Crédito y de Banco de los Trabajadores, S.C. de R.L. De C.V.	Multi Inversiones Banco Cooperativo de los Trabajadores, S.C. de R.L. de C.V.	Banco de los Trabajadores Salvadoreños, S.C. de R.L. de C.V.	Banco Izalqueño de los Trabajadores, S.C. de R.L. de C.V.	Asociación Cooperativa de Ahorro y Crédito Vicentina de R.L.	Primer Banco de los Trabajadores, S.C. de R.L. de C.V.	Asoc. Coop. de Ahorro y Crédito del Colegio Medico de El Salvador de R.L.	Total bancos cooperativos	Sociedad de Ahorro y Crédito Apoyo Integral, S.A.	Sociedad de Ahorro y Crédito Credicomex, S.A.	Sociedad de Ahorro y Crédito Constelación, S.A.	Total sociedades de ahorro y crédito
Vivienda	2,542	3,144	6,176	3,595	16,033	8,409	71,022	110,920	11,436	282	0	11,718
Agropecuario	999	153	3	0	53	188	0	1,397	10,208	0	0	10,208
Minería y Cantera	0	235	0	0	0	0	0	235	250	0	0	250
Industria Manufacturera	158	45	0	1	962	9	20	1,194	1,837	3,868	0	5,705
Construcción	20,614	7,542	3,875	7,633	10,273	3,083	0	53,020	1,442	471	0	1,913
Electricidad, Gas, Agua y Otras.	0	0	0	0	0	0	0	0	2	5	0	7
Comercio	46,939	1,469	2,924	786	10,349	243	3,864	66,574	33,105	7,197	0	40,302
Transporte Almac y Común.	3,070	36	181	74	1,644	702	0	5,707	3,479	878	0	4,358
Servicio	1,887	7,800	5,590	3,756	426	4,796	3,603	27,858	2,547	2,634	0	5,181
Instituciones Financieras	110,206	662	769	870	0	0	0	112,507	5	0	0	5
Actividades No clasificadas	3,124	1,287	1,276	1,326	103	220	0	7,335	104	5	0	108
Consumo	895	43,333	6,036	11,660	46,574	44,029	54,290	206,817	1,498	32,594	637	34,728
Total	190,434	65,706	26,829	29,701	86,416	61,678	132,800	593,565	65,912	47,934	637	114,484

En porcentajes

Sectores Económicos	Federación de Cajas de Crédito y de Banco de los Trabajadores, S.C. de R.L. De C.V.	Multi Inversiones Banco Cooperativo de los Trabajadores, S.C. de R.L. de C.V.	Banco de los Trabajadores Salvadoreños, S.C. de R.L. de C.V.	Banco Izalqueño de los Trabajadores, S.C. de R.L. de C.V.	Asociación Cooperativa de Ahorro y Crédito Vicentina de R.L.	Asoc. Coop. de Ahorro y Crédito del Colegio Medico de El Salvador de R.L.	Asoc. Coop. de Ahorro y Crédito del Colegio Medico de El Salvador de R.L.	Total bancos cooperativos	Sociedad de Ahorro y Crédito Apoyo Integral, S.A.	Sociedad de Ahorro y Crédito Credicomex, S.A.	Sociedad de Ahorro y Crédito Constelación, S.A.	Total sociedades de ahorro y crédito
Vivienda	1.34	4.78	23.02	12.10	18.55	13.63	53.48	18.69	17.35	0.59	0.00	10.24
Agropecuario	0.52	0.23	0.01	0.00	0.06	0.31	0.00	0.24	15.49	0.00	0.00	8.92
Minería y Cantera	0.00	0.36	0.00	0.00	0.00	0.00	0.00	0.04	0.38	0.00	0.00	0.22
Industria Manufacturera	0.08	0.07	0.00	0.00	1.11	0.01	0.01	0.20	2.79	8.07	0.00	4.98
Construcción	10.82	11.48	14.44	25.70	11.89	5.00	0.00	8.93	2.19	0.98	0.00	1.67
Electricidad, Gas, Agua y Otras.	0.00	0.00	0.00	0.00	0.00	0.00	0.00	0.00	0.00	0.01	0.00	0.01
Comercio	24.65	2.24	10.90	2.65	11.98	0.39	2.91	11.22	50.23	15.01	0.00	35.20
Transporte Almac y Común.	1.61	0.05	0.68	0.25	1.90	1.14	0.00	0.96	5.28	1.83	0.00	3.81
Servicio	0.99	11.87	20.84	12.65	0.49	7.78	2.71	4.69	3.86	5.50	0.00	4.53
Instituciones Financieras	57.87	1.01	2.87	2.93	0.00	0.00	0.00	18.95	0.01	0.00	0.00	0.00
Actividades No clasificadas	1.64	1.96	4.76	4.46	0.12	0.36	0.00	1.24	0.16	0.01	0.00	0.09
Consumo	0.47	65.95	22.50	39.26	53.89	71.38	40.88	34.84	2.27	68.00	100.00	30.33
Total	100.00	100.00	100.00	100.00	100.00	100.00	100.00	100.00	100.00	100.00	100.00	100.00

Bancos Cooperativos y Sociedades de Ahorro y Crédito
Cartera de Préstamos por Sectores Económicos
 Saldos al 30 de septiembre de 2013 ^{1/}
 (miles de dólares)

DESTINOS ECONOMICOS	FEDECREDITO	MULTI INVERSIONES	BTS	IZALQUEÑO	ACCOVI	PRIMER BANCO	COMEDICA	TOTAL BANCOS COOPERATIVOS	APOYO INTEGRAL	CREDICOMER	CONSTELACIO N	TOTAL SAC
I. Adquisición de Vivienda	2,542	3,144	6,176	3,595	16,033	8,409	71,022	110,920	11,436	282	0	11,718
1. Adquisición de Vivienda	2,542	3,144	6,176	3,595	15,989	8,409	69,649	109,503	11,031	282	0	11,313
2. Refinanciamientos	0	0	0	0	44	0	1,373	1,417	405	0	0	405
II. Agropecuario	999	153	3	0	53	188	0	1,397	10,208	0	0	10,208
1. Agricultura	497	0	3	0	19	158	0	677	6,083	0	0	6,083
A. Café	137	0	3	0	0	0	0	140	100	0	0	100
B. Algodón	302	0	0	0	0	0	0	302	18	0	0	18
C. Caña de Azúcar	8	0	0	0	9	124	0	141	598	0	0	598
D. Maíz	29	0	0	0	0	0	0	29	3,721	0	0	3,721
E. Frijol	0	0	0	0	0	0	0	0	187	0	0	187
F. Arroz	0	0	0	0	0	0	0	0	454	0	0	454
G. Otros Productos Agrícolas	20	0	0	0	10	35	0	65	1,004	0	0	1,004
2. Ganadería	501	0	0	0	0	0	0	501	2,989	0	0	2,989
3. Avicultura	0	0	0	0	0	0	0	0	509	0	0	509
4. Pesca, apicultura y otros	1	153	0	0	33	27	0	215	423	0	0	423
5. Refinanciamientos	1	0	0	0	0	3	0	4	204	0	0	204
III. Minería y Canteras	0	235	0	0	0	0	0	235	250	0	0	250
IV. Industria Manufacturera	158	45	0	1	962	9	20	1,194	1,837	3,868	0	5,705
1. Productos alimenticios	60	9	0	0	932	4	0	1,005	977	858	0	1,835
2. Bebidas y Tabaco	0	0	0	0	0	0	0	0	81	1	0	81
3. Textiles y vestuarios	25	29	0	1	6	4	0	64	274	830	0	1,103
4. Industria de Madera	0	0	0	0	0	0	0	0	40	0	0	40
5. Fabricación de Muebles y Accesorios	39	0	0	0	8	0	20	67	170	261	0	430
6. Papel Cartón y Productos de papel cartón	0	0	0	0	0	0	0	0	10	1,090	0	1,100
7. Productos de Cuero y Caucho	0	3	0	0	0	0	0	3	14	0	0	14
8. Productos Químicos	0	0	0	0	0	0	0	0	1	38	0	39
9. Productos derivados del Petróleo	0	0	0	0	0	0	0	0	0	0	0	0
10. Productos minerales no Metálicos	9	0	0	0	0	0	0	9	66	2	0	68
11. Industrias Metálicas Básicas	25	0	0	0	0	0	0	25	2	0	0	3
12. Productos Metálicos	0	0	0	0	10	0	0	10	76	108	0	183
13. Industria de la Maquila	0	0	0	0	0	0	0	0	25	0	0	25
14. Otros Productos Industriales	0	5	0	0	7	0	0	12	94	555	0	648
15. Refinanciamientos	0	0	0	0	0	0	0	0	8	127	0	135
V. Construcción	20,614	7,542	3,875	7,633	10,273	3,083	0	53,020	1,442	471	0	1,913
1. Viviendas	7,087	172	395	0	5,516	988	0	14,158	823	0	0	823
2. Construcciones agropecuarias	0	0	7	0	0	0	0	7	0	0	0	0
3. Edificios industriales, comerciales y de servicios	11,988	196	0	0	575	11	0	12,770	183	0	0	183
4. Hoteles y similares	0	0	0	0	0	0	0	0	5	0	0	5
5. Urbanización de terrenos y otros	1,540	7,174	3,473	7,590	4,138	2,084	0	25,999	366	471	0	837
6. Refinanciamientos	0	0	0	43	43	0	0	86	65	0	0	65
VI. Electricidad, gas, agua y servicios	0	0	0	0	0	0	0	0	2	5	0	7
VII. Comercio	46,939	1,469	2,924	786	10,349	243	3,864	66,574	33,105	7,197	0	40,302
1. De importación	0	25	43	0	130	0	0	198	903	19	0	922
2. De exportación	0	134	0	0	0	0	0	134	9	122	0	131
3. Interno	46,939	1,263	2,880	785	10,184	240	3,864	66,156	31,619	6,646	0	38,266
4. Otros Comerciales	0	17	0	0	0	2	0	19	0	50	0	50
5. Refinanciamientos	0	31	0	1	35	0	0	67	574	360	0	935
VIII. Transporte, almacenaje y comunicación	3,070	36	181	74	1,644	702	0	5,707	3,437	878	0	4,358
1. Transporte por carretera	3,070	36	181	74	1,644	702	0	5,707	3,437	878	0	4,316
2. Servicio de Comunicaciones	0	0	0	0	0	0	0	0	0	0	0	0
3. Otros	0	0	0	0	0	0	0	0	10	0	0	10
4. Refinanciamientos	0	0	0	0	0	0	0	0	32	0	0	32
IX. Servicios	1,887	7,800	5,590	3,756	426	4,796	3,603	27,858	2,547	2,634	0	5,181
1. Establecimiento de enseñanza	0	0	0	0	13	5	0	18	33	2	0	36
2. Servicios médicos y sanitarios	36	173	0	0	0	29	3,402	3,640	88	24	0	112
3. Otros	1,851	7,627	5,579	3,756	413	4,761	201	24,189	2,305	2,418	0	4,724
4. Refinanciamientos	0	0	11	0	0	0	0	11	120	189	0	309
X. Instituciones Financieras	110,206	662	769	870	0	0	0	112,507	5	0	0	5
XI. Otras Actividades	3,124	1,287	1,276	1,326	103	220	0	7,335	104	5	0	108
XII. Consumo	895	43,333	6,036	11,660	46,574	44,029	54,290	206,817	1,498	32,594	637	34,728
1. Préstamos para el consumo	895	43,333	6,036	11,660	46,574	44,029	54,290	206,817	1,498	32,594	637	34,728
2. Refinanciamientos	0	0	0	0	0	0	0	0	0	0	0	0
TOTAL	190,434	65,706	26,829	29,701	86,416	61,678	132,800	593,565	65,912	47,934	637	114,484

Fuente: Central de Riesgos.

Bancos Cooperativos y Sociedades de Ahorro y Crédito
Cartera de Préstamos por Montos Otorgados
Saldos al 30 de septiembre de 2013
(En miles de dólares)

Rangos en dólares	De \$ 0 a \$ 1,000.00			De \$ 1,000.01 a \$ 5,000.00			De \$ 5,000.01 a \$ 10,000.00			De \$ 10,000.01 a \$ 50,000.00		
	Número de Deudores	Montos Otorgados	Saldos	Número de Deudores	Montos Otorgados	Saldos	Número de Deudores	Montos Otorgados	Saldos	Número de Deudores	Montos Otorgados	Saldos
Federación de Cajas de Crédito y de Bancos de los Trabajadores, S.C. de R.L. de C.V.	33	558	332	62	8,367	4,837	57	11,301	6,662	83	40,757	25,498
Multi Inversiones Banco de los Trabajadores, S.C. de R.L. de C.V.	26	22	8	255	799	515	336	2,868	2,307	2,441	47,567	43,712
Banco de los Trabajadores Salvadoreños, S.C. de R.L. de C.V.	690	604	443	1,830	3,947	2,907	336	2,682	2,008	393	7,785	6,263
Banco Izalqueño de los Trabajadores, S. C. de R.L. de C.V.	514	470	281	3,878	9,301	7,156	480	3,543	2,824	272	5,275	4,582
Asociación Cooperativa de Ahorro y Crédito Vicentina de R.L.	2,902	2,084	1,442	4,128	12,006	8,686	2,168	16,484	13,131	2,238	43,947	38,847
Primer Banco de los Trabajadores, S.C. de R.L. de C.V.	511	375	262	4,472	15,203	11,960	2,609	19,376	16,545	1,679	27,042	24,318
Asociación Cooperativa de Ahorro y Crédito del Colegio Médico de El Salvador de R.L.	2,576	2,122	1,317	4,819	15,475	8,898	2,188	19,577	13,310	2,499	70,473	52,577
Total Bancos Cooperativos	7,252	6,236	4,084	19,444	65,098	44,958	8,174	75,831	56,788	9,605	242,846	195,798
Sociedad de Ahorro y Crédito Apoyo Integral, S.A.	7,851	9,953	7,071	12,022	31,462	21,867	1,369	10,519	7,830	1,660	29,637	23,044
Sociedad de Ahorro y Crédito Credicomerc, S.A.	27,974	33,502	22,596	8,424	14,065	10,241	283	2,168	1,524	254	6,049	4,457
Sociedad de Ahorro y Crédito Constelación, S.A.	3	3	3	47	158	158	31	220	221	15	255	256
Total Sociedades de Ahorro y Crédito	35,828	43,458	29,670	20,493	45,685	32,266	1,683	12,907	9,575	1,929	35,941	27,757

Rangos en dólares	De \$ 50,000.01 a \$ 100,000.00			De \$ 100,000.01 a \$ 1,000,000.00			De \$ 1,000,000.00 a \$ 5,000,000.00			TOTAL		
	Número de Deudores	Montos Otorgados	Saldos	Número de Deudores	Montos Otorgados	Saldos	Número de Deudores	Montos Otorgados	Saldos	Número de Deudores	Montos Otorgados	Saldos
Federación de Cajas de Crédito y de Bancos de los Trabajadores, S.C. de R.L. de C.V.	54	21,590	15,112	56	178,565	130,291	5	10,287	7,703	350	271,425	190,434
Multi Inversiones Banco de los Trabajadores, S.C. de R.L. de C.V.	19	1,339	1,049	34	17,365	15,864	2	2,268	2,251	3,113	72,227	65,706
Banco de los Trabajadores Salvadoreños, S.C. de R.L. de C.V.	18	1,642	1,565	39	15,541	13,643	0	0	0	3,306	32,203	26,829
Banco Izalqueño de los Trabajadores, S. C. de R.L. de C.V.	17	1,309	1,149	41	14,956	13,709	0	0	0	5,202	34,854	29,701
Asociación Cooperativa de Ahorro y Crédito Vicentina de R.L.	100	6,944	6,007	42	13,816	12,683	5	5,640	5,619	11,583	100,921	86,416
Primer Banco de los Trabajadores, S.C. de R.L. de C.V.	16	981	829	19	9,000	7,766	0	0	0	9,306	71,978	61,678
Asociación Cooperativa de Ahorro y Crédito del Colegio Médico de El Salvador de R.L.	653	46,287	36,137	187	26,016	20,561	0	0	0	12,922	179,950	132,800
Total Bancos Cooperativos	877	80,092	61,848	418	275,260	214,516	12	18,195	15,573	45,782	763,558	593,565
Sociedad de Ahorro y Crédito Apoyo Integral, S.A.	62	4,256	3,749	15	2,420	2,352	0	0	0	22,979	88,247	65,913
Sociedad de Ahorro y Crédito Credicomerc, S.A.	46	3,267	2,544	38	8,286	6,572	0	0	0	37,019	67,337	47,934
Sociedad de Ahorro y Crédito Constelación, S.A.	0	0	0	0	0	0	0	0	0	96	636	638
Total Sociedades de Ahorro y Crédito	108	7,523	6,293	53	10,706	8,924	0	0	0	60,094	156,220	114,485

Bancos Cooperativos y Sociedades de Ahorro y Crédito Cartera de Préstamos por Plazos

Al 30 de septiembre de 2013

(Cifras en miles de US dólares) ^{1/}

Instituciones	0 a 1 años			1 a 2 años			2 a 3 años			3 a 4 años			4 a 5 años		
	Número de Deudores	Montos Otorgados	Saldos	Número de Deudores	Montos Otorgados	Saldos	Número de Deudores	Montos Otorgados	Saldos	Número de Deudores	Montos Otorgados	Saldos	Número de Deudores	Montos Otorgados	Saldos
Federación de Cajas de Crédito y de Bancos de los Trabajadores, S.C. de R.L. de C.V.	25	6,101	2,598	44	6,970	4,352	25	4,080	2,136	32	8,047	5,269	32	6,895	3,983
Multi Inversiones Banco de los Trabajadores, S.C. de R.L. de C.V.	14	381	347	13	193	193	22	59	28	43	344	166	68	550	354
Banco de los Trabajadores Salvadoreños, S.C. de R.L. de C.V.	8	3	2	31	33	23	142	188	118	279	504	360	889	2,317	1,791
Banco Izalqueño de los Trabajadores, S. C. de R.L. de C.V.	14	157	92	42	224	216	168	224	154	529	800	519	620	1,201	828
Asociación Cooperativa de Ahorro y Crédito Vicentina de R.L.	147	503	260	602	1,107	865	641	1,533	966	3,176	5,844	4,054	490	1,829	1,426
Primer Banco de los Trabajadores, S.C. de R.L. de C.V.	9	529	241	57	152	138	156	259	165	652	1,095	674	396	2,279	1,878
Asociación Cooperativa de Ahorro y Crédito del Colegio Médico de El Salvador de R.L.	27	208	207	181	310	240	235	658	437	2,683	8,859	5,418	285	1,696	1,158
Total bancos cooperativos	244	7,882	3,748	970	8,989	6,026	1,389	7,001	4,005	7,394	25,493	16,460	2,780	16,768	11,417
Sociedad de Ahorro y Crédito Apoyo Integral, S.A.	2,664	1,551	1,072	14,133	11,442	9,493	7,535	12,516	8,307	4,269	14,967	10,297	1,582	9,717	6,575
Sociedad de Ahorro y Crédito Credicomerc, S.A.	387	1,325	625	21,305	14,051	8,856	38,469	24,157	16,306	15,038	14,065	10,913	1,874	4,517	3,601
Sociedad de Ahorro y Crédito Constelación, S.A.	1	4	5	2	1	1	4	25	24	1	2	1	6	15	15
Total sociedades de ahorro y crédito	3,052	2,880	1,702	35,440	25,494	18,350	46,008	36,698	24,637	19,308	29,034	21,211	3,462	14,249	10,191

Instituciones	5 a 10 años			10 a 15 años			15 a 20 años			Mas de 20 años			Total		
	Número de Deudores	Montos Otorgados	Saldos	Número de Deudores	Montos Otorgados	Saldos	Número de Deudores	Montos Otorgados	Saldos	Número de Deudores	Montos Otorgados	Saldos	Número de Deudores	Montos Otorgados	Saldos
Federación de Cajas de Crédito y de Bancos de los Trabajadores, S.C. de R.L. de C.V.	111	195,303	136,948	38	15,451	10,945	46	21,053	17,812	72	7,525	6,391	425	271,425	190,434
Multi Inversiones Banco de los Trabajadores, S.C. de R.L. de C.V.	633	9,649	7,665	2,148	42,570	39,501	92	16,550	15,711	50	1,931	1,741	3,083	72,227	65,706
Banco de los Trabajadores Salvadoreños, S.C. de R.L. de C.V.	1,326	7,961	6,155	260	4,671	3,452	259	12,481	11,110	114	4,044	3,818	3,308	32,203	26,829
Banco Izalqueño de los Trabajadores, S. C. de R.L. de C.V.	3,398	12,255	9,455	278	5,058	4,363	90	11,856	11,147	57	3,079	2,927	5,196	34,854	29,701
Asociación Cooperativa de Ahorro y Crédito Vicentina de R.L.	3,139	17,591	12,618	2,136	31,375	28,419	528	15,693	13,907	714	25,445	23,901	11,573	100,921	86,416
Primer Banco de los Trabajadores, S.C. de R.L. de C.V.	6,321	35,463	29,410	1,546	22,953	20,892	82	7,071	6,505	61	2,176	1,777	9,280	71,978	61,678
Asociación Cooperativa de Ahorro y Crédito del Colegio Médico de El Salvador de R.L.	6,065	43,946	29,704	447	13,477	9,703	1,128	52,198	37,661	1,047	58,598	48,272	12,098	179,950	132,800
Total bancos cooperativos	20,993	322,169	231,955	6,853	135,555	117,274	2,225	136,902	113,853	2,115	102,798	88,827	44,963	763,558	593,565
Sociedad de Ahorro y Crédito Apoyo Integral, S.A.	2,288	19,652	14,344	669	8,508	6,986	402	8,019	7,120	75	1,876	1,718	33,617	88,248	65,912
Sociedad de Ahorro y Crédito Credicomerc, S.A.	256	8,966	7,395	3	255	238	0	0	0	0	0	0	77,332	67,336	47,934
Sociedad de Ahorro y Crédito Constelación, S.A.	83	588	591	0	0	0	0	0	0	0	0	0	97	635	637
Total sociedades de ahorro y crédito	2,627	29,206	22,330	672	8,763	7,224	402	8,019	7,120	75	1,876	1,718	111,046	156,219	114,483

Fuente: Central de Riesgos.

^{1/} Pueden presentarse diferencias en decimales producto de aproximaciones en la conversión a miles.

Bancos Cooperativos y Sociedades de Ahorro y Crédito
Cartera de Prestamos Clasificada por Departamento y Pais de Destino

Saldos al 30 de septiembre de 2013

(en miles de dólares)

Destino	Federación de Cajas de Crédito y de Banco de los Trabajadores, S.C. de R.L. De C.V.	Multi Inversiones Banco Cooperativo de los Trabajadores , S.C. de R.L. de C.V.	Banco de los Trabajadores Salvadoreños, S.C. de R.L. de C.V.	Banco Izalqueño de los Trabajadores, S.C. de R.L. de C.V.	Asociación Cooperativa de Ahorro y Crédito Vicentina de R.L.	Primer Banco de los Trabajadores, S.C. de R.L. de C.V.	Asociación Cooperativa de Ahorro y Crédito del Colegio Medico de El Salvador de R.L.	Total Bancos Cooperativos	Sociedad de Ahorro y Crédito Apoyo Integral, S.A.	Sociedad de Ahorro y Crédito Credicomerc, S.A.	Sociedad de Ahorro y Crédito Constelación, S.A.	Total Sociedades de Ahorro y Crédito
I. El Salvador	190,434	65,706	26,752	29,701	86,416	61,678	132,800	593,487	65,791	47,934	637	114,362
Ahuachapán	4,906	3,221	567	1,473	914	2,462	13,544	6,487	47	0	0	6,534
Santa Ana	14,401	3,851	2,677	530	3,126	773	12,898	38,257	4,692	1,852	3	6,547
Sonsonate	26,184	4,275	251	8,076	75	2,051	3,750	44,663	4,971	124	5	5,099
Chalatenango	3,195	978	4	757	132	4,546	0	9,611	3,285	361	6	3,651
La Libertad	15,213	4,837	4,350	4,630	7,579	4,672	15,655	56,936	9,491	3,527	117	13,135
San Salvador	43,688	34,530	12,369	4,385	31,223	41,341	84,441	251,976	16,246	38,023	506	54,775
Cuscatlán	6,728	593	1,173	1,204	6,766	984	0	17,449	1,473	101	0	1,575
La Paz	22,530	3,486	3,321	1,580	14,250	2,203	0	47,369	3,049	227	0	3,276
Cabañas	6,899	1,467	12	1,200	4,809	61	0	14,447	576	55	0	632
San Vicente	12,361	1,341	21	5	15,196	342	0	29,266	1,890	21	0	1,911
Usulután	19,958	2,389	1,256	1,983	1,086	1,387	2,077	30,136	5,679	672	0	6,351
San Miguel	5,901	1,930	393	1,631	143	509	13,979	24,486	4,109	2,674	0	6,782
Morazan	4,159	1,519	0	640	18	49	0	6,385	946	63	0	1,010
La Unión	4,311	1,289	358	1,609	1,098	298	0	8,963	2,896	189	0	3,085
II. Guatemala	0	0	0	0	0	0	0	0	7	0	0	7
III. Honduras	0	0	0	0	0	0	0	0	14	0	0	14
IV. Nicaragua	0	0	0	0	0	0	0	0	37	0	0	37
V. Costa Rica	0	0	0	0	0	0	0	0	21	0	0	21
VI. Estados Unidos	0	0	78	0	0	0	0	78	22	0	0	22
VII. Otros Paises	0	0	0	0	0	0	0	0	20	0	0	20
Total	190,434	65,706	26,829	29,701	86,416	61,678	132,800	593,565	65,912	47,934	637	114,484

(En porcentajes)

Destino	Federación de Cajas de Crédito y de Banco de los Trabajadores, S.C. de R.L. De C.V.	Multi Inversiones Banco Cooperativo de los Trabajadores , S.C. de R.L. de C.V.	Banco de los Trabajadores Salvadoreños, S.C. de R.L. de C.V.	Banco Izalqueño de los Trabajadores, S.C. de R.L. de C.V.	Asociación Cooperativa de Ahorro y Crédito Vicentina de R.L.	Primer Banco de los Trabajadores, S.C. de R.L. de C.V.	Asociación Cooperativa de Ahorro y Crédito del Colegio Medico de El Salvador de R.L.	Total Bancos Cooperativos	Sociedad de Ahorro y Crédito Apoyo Integral, S.A.	Sociedad de Ahorro y Crédito Credicomerc, S.A.	Sociedad de Ahorro y Crédito Constelación, S.A.	Total Sociedades de Ahorro y Crédito
I. El Salvador	100.00	100.00	99.71	100.00	100.00	100.00	100.00	99.99	99.82	100.00	100.00	99.89
Ahuachapán	2.58	4.90	2.11	4.96	1.06	3.99	0.00	2.28	9.84	0.10	0.00	5.71
Santa Ana	7.56	5.86	9.98	1.79	3.62	1.25	9.71	6.45	7.12	3.86	0.47	5.72
Sonsonate	13.75	6.51	0.93	27.19	0.09	2.82	3.33	7.52	7.54	0.26	0.78	4.45
Chalatenango	1.68	1.49	0.02	2.55	0.15	7.37	0.00	1.62	4.98	0.75	0.91	3.19
La Libertad	7.99	7.36	16.22	15.59	8.77	7.57	11.79	9.59	14.40	7.36	18.35	11.47
San Salvador	22.94	52.55	46.10	14.76	36.13	67.03	63.59	42.45	24.65	79.32	79.48	47.85
Cuscatlán	3.53	0.90	4.37	4.05	7.83	1.60	0.00	2.94	2.24	0.21	0.00	1.38
La Paz	11.83	5.31	12.38	5.32	16.49	3.57	0.00	7.98	4.63	0.47	0.00	2.86
Cabañas	3.62	2.23	0.04	4.04	5.56	0.10	0.00	2.43	0.87	0.12	0.00	0.55
San Vicente	6.49	2.04	0.08	0.02	17.58	0.56	0.00	4.93	2.87	0.04	0.00	1.67
Usulután	10.48	3.64	4.68	6.68	1.26	2.25	1.56	5.08	8.62	1.40	0.00	5.55
San Miguel	3.10	2.94	1.46	5.49	0.17	0.82	10.53	4.13	6.23	5.58	0.00	5.92
Morazan	2.18	2.31	0.00	2.15	0.02	0.08	0.00	1.08	1.44	0.13	0.00	0.88
La Unión	2.26	1.96	1.34	5.42	1.27	0.48	0.00	1.51	4.39	0.39	0.00	2.69
II. Guatemala	0.00	0.00	0.00	0.00	0.00	0.00	0.00	0.00	0.01	0.00	0.00	0.01
III. Honduras	0.00	0.00	0.00	0.00	0.00	0.00	0.00	0.00	0.02	0.00	0.00	0.01
IV. Nicaragua	0.00	0.00	0.00	0.00	0.00	0.00	0.00	0.00	0.06	0.00	0.00	0.03
V. Costa Rica	0.00	0.00	0.00	0.00	0.00	0.00	0.00	0.00	0.03	0.00	0.00	0.02
VI. Estados Unidos	0.00	0.00	0.29	0.00	0.00	0.00	0.00	0.01	0.03	0.00	0.00	0.02
VII. Otros Paises	0.00	0.00	0.00	0.00	0.00	0.00	0.00	0.00	0.03	0.00	0.00	0.02
Total	100.00	100.00	100.00	100.00	100.00	100.00	100.00	100.00	100.00	100.00	100.00	100.00

Bancos Cooperativos
Cartera de Préstamos Vencidos por Días Mora y Sectores Económicos
 Saldos al 30 de septiembre de 2013
 (En miles de dólares)

Sector	Rangos de morosidad por días										Total	
	1 a 30 días	31 a 60 días	61 a 90 días	91 a 120 días	121 a 180 días	181 a 360 días	Mas de 1 año	Mas de 2 años	Mas de 3 años	Otros		
Vivienda	0	0	59	29	98	152	666	381	59	229	1,674	20.75%
Agropecuario	0	0	0	0	0	0	19	27	0	17	63	0.78%
Minería y Canteras	0	0	0	0	0	0	0	0	0	0	0	0.00%
Industria Manufacturera	0	0	0	0	0	0	1	0	9	11	20	0.25%
Construcción	0	0	0	119	371	19	110	4	1	7	631	7.82%
Electricidad, Gas, Agua y Serv. Sanitarios	0	0	0	0	0	0	0	0	0	0	0	0.00%
Comercio	0	0	0	65	65	78	265	31	14	109	628	7.78%
Transporte, Almacenaje y Comunicaciones	0	0	0	0	13	0	0	3	0	0	16	0.20%
Servicios	0	0	0	68	0	2	0	0	8	38	116	1.44%
Instituciones Financieras Privadas	0	0	0	0	0	0	0	0	0	0	0	0.00%
Actividades no Clasificadas	0	0	0	0	105	37	56	0	0	0	197	2.44%
Consumo	0	0	9	490	899	1,340	806	345	188	647	4,723	58.54%
Total	0	0	68	771	1,550	1,627	1,923	791	279	1,057	8,068	100.00%

Fuente: Central de Riesgos

Sociedades de Ahorro y Crédito
Cartera de Préstamos Vencidos por Días Mora y Sectores Económicos
 Saldos al 30 de septiembre de 2013
 (En miles de dólares)

Sector	Rangos de morosidad por días										Total	
	1 a 30 días	31 a 60 días	61 a 90 días	91 a 120 días	121 a 180 días	181 a 360 días	Mas de 1 año	Mas de 2 años	Mas de 3 años	Otros		
Vivienda	0	0	0	10	94	55	164	79	24	190	617	11.28%
Agropecuario	0	0	0	38	108	224	1	22	11	0	404	7.38%
Minería y Canteras	0	0	0	0	0	0	0	0	0	0	0	0.00%
Industria Manufacturera	0	0	0	92	19	49	2	0	0	0	163	2.98%
Construcción	0	0	0	3	2	7	0	0	0	0	11	0.20%
Electricidad, Gas, Agua y Serv. Sanitarios	0	0	0	0	0	0	0	0	0	0	0	0.00%
Comercio	0	0	0	290	423	628	132	163	152	43	1,831	33.48%
Transporte, Almacenaje y Comunicaciones	0	0	0	3	9	0	0	14	0	0	26	0.47%
Servicios	0	0	0	9	17	288	30	0	0	0	344	6.28%
Instituciones Financieras Privadas	0	0	0	0	0	0	0	0	0	0	0	0.00%
Actividades no Clasificadas	0	0	0	10	3	11	10	0	0	0	34	0.62%
Consumo	0	0	0	635	798	496	72	19	17	4	2,041	37.31%
Total	0	0	0	1,090	1,472	1,757	413	297	203	237	5,469	100.00%

Fuente: Central de Riesgos

Bancos Cooperativos y Sociedades de Ahorro y Crédito
Evolución de la Cartera de Préstamos Vencidos
Del 30 de septiembre de 2012 al 30 de septiembre de 2013
(Miles de dólares)

Entidad	sep-12	oct-12	nov-12	dic-12	ene-13	feb-13	mar-13	abr-13	may-13	jun-13	jul-13	ago-13	sep-13
Federación de Cajas de Crédito y de Bancos de los Trabajadores, S.C. de R.L. de C.V.	0	0	0	0	0	0	0	0	0	0	0	0	0
Multi Inversiones Banco de los Trabajadores, S.C. de R.L. de C.V.	636	561	591	544	547	550	548	556	548	516	521	373	396
Banco de los Trabajadores Salvadoreños, S.C. de R.L. de C.V.	615	641	701	404	402	585	660	598	475	464	488	605	708
Banco Izalqueño de los Trabajadores, S. C. de R.L. de C.V.	1,145	1,063	1,054	1,043	1,085	1,064	1,096	1,098	1,029	1,073	1,103	969	1,039
Asociación Cooperativa de Ahorro y Crédito Vicentina de R.L.	3,551	3,823	3,914	2,872	3,403	3,490	3,023	3,338	3,185	3,009	3,232	3,239	3,021
Primer Banco de los Trabajadores, S.C. de R.L. de C.V.	1,841	1,868	1,301	1,446	1,545	1,444	1,487	1,447	1,711	1,833	1,901	2,037	1,784
Asociación Cooperativa de Ahorro y Crédito del Colegio Medido de El Salvador de R.L.	1,317	1,343	1,411	1,163	1,195	1,204	1,166	1,195	1,171	1,150	1,068	1,163	1,112
Total bancos cooperativos	9,106	9,300	8,972	7,472	8,178	8,337	7,981	8,233	8,118	8,045	8,312	8,385	8,060
Sociedad de Ahorro y Crédito Apoyo Integral, S.A.	3,826	4,096	3,637	2,903	3,262	3,403	3,192	3,389	3,769	2,812	3,127	3,456	2,997
Sociedad de Ahorro y Crédito Credicomerc, S.A.	1,667	1,817	1,985	1,836	2,013	2,189	2,107	2,419	2,629	2,334	2,524	2,538	2,459
Sociedad de Ahorro y Crédito Constelación, S.A.	0	0	0	0	0	0	0	0	0	0	0	0	0
Total sociedades de ahorro y crédito	5,493	5,913	5,622	4,739	5,276	5,591	5,299	5,807	6,398	5,146	5,651	5,994	5,456

Fuente: Cifras remitidas por las entidades financieras.

Bancos Cooperativos y Sociedades de Ahorro y Crédito
Evolución de las Provisiones para Incobrabilidad de Préstamos
 Del 30 de septiembre de 2012 al 30 de septiembre de 2013
 (En miles de dólares)

Entidad	sep-12	oct-12	nov-12	dic-12	ene-13	feb-13	mar-13	abr-13	may-13	jun-13	jul-13	ago-13	sep-13
Federación de Cajas de Crédito y de Bancos de los Trabajadores, S.C. de R.L. de C.V.	553	540	524	526	558	587	631	676	739	798	854	919	966
Multi Inversiones Banco de los Trabajadores, S.C. de R.L. de C.V.	1,211	1,147	1,164	1,100	1,118	1,137	1,145	1,157	1,158	1,165	1,167	1,051	1,061
Banco de los Trabajadores Salvadoreños, S.C. de R.L. de C.V.	615	641	701	404	424	585	660	659	580	620	660	685	708
Banco Izalqueño de los Trabajadores, S. C. de R.L. de C.V.	1,076	1,043	1,054	1,043	1,071	1,077	1,096	1,036	1,044	1,073	1,103	686	782
Asociación Cooperativa de Ahorro y Crédito Vicentina de R.L.	2,820	2,951	2,991	2,116	2,348	2,429	2,253	2,476	2,552	2,480	2,574	2,660	2,690
Primer Banco de los Trabajadores, S.C. de R.L. de C.V.	1,832	1,961	1,496	1,663	1,796	1,808	1,737	1,737	1,886	2,030	2,096	2,234	1,876
Asociación Cooperativa de Ahorro y Crédito del Colegio Medico de El Salvador de R.L.	2,274	2,263	2,263	2,252	2,252	2,251	2,235	2,234	2,231	2,150	2,150	2,132	2,132
Total bancos cooperativos	10,380	10,547	10,193	9,104	9,567	9,873	9,757	9,975	10,191	10,316	10,603	10,367	10,215
Sociedad de Ahorro y Crédito Apoyo Integral, S.A.	4,121	4,261	3,650	2,973	3,144	3,369	3,407	3,514	3,715	2,633	2,899	3,222	2,904
Sociedad de Ahorro y Crédito Credicomer, S.A.	1,498	1,625	1,788	1,701	1,909	2,103	2,108	2,286	2,411	2,140	2,339	2,444	2,263
Sociedad de Ahorro y Crédito Constelación, S.A.	0	0	0	0	0	0	0	0	0	0	0	0	1
Total sociedades de ahorro y crédito	5,619	5,887	5,438	4,674	5,052	5,472	5,515	5,801	6,126	4,773	5,238	5,666	5,169

Fuente: Cifras remitidas por las entidades financieras.

Bancos Cooperativos y Sociedades de Ahorro y Crédito
Créditos a Personas Relacionadas
Saldos al 30 de septiembre de 2013
(Miles de dólares)

Entidad	Patrimonio pagado	Prestamos a Miembros del Consejo, Directores, Gerentes y Empleados		Margen o (Exceso)
		Limite de 5% sobre FP	Monto otorgado	
Multi Inversiones Banco de los Trabajadores, S.C. de R.L. de C.V.	15,067	753	316	438
Banco de los Trabajadores Salvadoreños, S.C. de R.L. de C.V.	9,264	463	377	87
Banco Izalqueño de los Trabajadores, S. C. de R.L. de C.V.	4,686	234	69	165
Asociación Cooperativa de Ahorro y Crédito Vicentina de R.L.	12,148	607	243	364
Primer Banco de los Trabajadores, S.C. de R.L. de C.V.	14,568	728	287	441
Asociación Cooperativa de Ahorro y Crédito del Colegio Medico de El Salvador de R.L.	33,047	1,652	432	1,221
Sociedades de Ahorro y Crédito ^{1/}				
Sociedad de Ahorro y Crédito Apoyo Integral, S.A.	8,974 ^{1/}	501	476	24
Sociedad de Ahorro y Crédito Credicomer, S.A.	12,250 ^{1/}	618	253	365
Sociedad de Ahorro y Constelación, S.A.	6,000 ^{1/}	300	19	281

Fuente: Cifras remitidas por las entidades financieras.

1/ Corresponde a capital social pagado

Bancos Cooperativos y Sociedades de Ahorro y Crédito

Activos de Riesgo por Categorías y Reservas

Al 30 de septiembre de 2012 - 2013

(Saldos en miles de US dólares) ^{1/}

Conceptos	Federación de Cajas de Crédito y de Banco de los Trabajadores, S.C. de R.L. de C.V.		Multi Inversiones Banco de los Trabajadores, S.C. de R.L. de C.V.		Banco de los Trabajadores Salvadoreños, S.C. de R.L. de C.V.		Banco Izalqueño de los Trabajadores, S.C. de R.L. de C.V.		Asociación Cooperativa de Ahorro y Crédito Vicentina de R.L.		Primer Banco de los Trabajadores, S.C. de R.L. de C.V.		Asoc. Coop. de Ahorro y Crédito del Colegio Medico de El Salvador de R.L.		Total bancos cooperativos		Sociedad de Ahorro y Crédito Apoyo Integral, S.A.		Sociedad de Ahorro y Crédito Credicomer, S.A.		Sociedad de Ahorro y Crédito Constelación, S.A.		Total sociedades de ahorro y crédito				
	2012	2013	2012	2013	2012	2013	2012	2013	2012	2013	2012	2013	2012	2013	2012	2013	2012	2013	2012	2013	2012	2013	2012	2013	2012	2013	
Categoría de los riesgos																											
A1 = Normales	165,441	187,306	51,290	63,729	20,287	22,269	21,934	25,121	52,928	71,674	50,903	58,502	115,792	127,535	478,573	556,136	52,003	54,882	27,256	34,327	0	515	79,259	89,724			
A2 = Normales declinantes	0	0	523	333	1,791	2,922	1,863	1,439	4,310	3,035	394	230	1,883	1,556	10,763	9,513	6,438	4,990	3,906	5,327	0	122	10,344	10,440			
B = Subnormales	760	1,462	509	772	484	461	1,083	977	5,453	4,795	559	790	1,870	1,776	10,717	11,034	1,597	1,420	2,112	3,104	0	0	3,709	4,524			
C1 = Deficientes	2,532	2,343	511	455	1,210	144	687	584	1,765	2,813	319	496	656	328	7,679	7,163	1,772	1,387	1,198	1,900	0	0	2,970	3,287			
C2 = Deficientes declinantes	0	0	21	46	203	455	1,073	579	867	654	292	232	600	394	3,056	2,361	1,274	651	365	1,196	0	0	1,639	1,847			
D1 = Difícil recuperación	0	0	10	31	2	137	97	52	873	433	118	164	72	72	1,173	888	224	312	252	529	0	0	476	842			
D2 = Difícil recuperación declinantes	0	0	29	24	318	45	118	448	370	380	195	178	16	69	1,047	1,144	334	300	165	439	0	0	500	739			
E = Irrecuperables	0	0	588	317	228	476	832	500	2,422	2,633	1,322	1,240	1,217	1,071	6,608	6,237	2,885	2,044	1,018	1,140	0	0	3,903	3,184			
Total universo de riesgo	168,732	191,110	53,482	65,706	24,522	26,909	27,687	29,701	68,988	86,418	54,101	61,831	122,105	132,800	519,617	594,475	66,527	65,987	36,272	47,963	0	637	102,799	114,587			
Estructura porcentual																											
A1 = Normales	98.05	98.01	95.90	96.99	82.73	82.76	79.22	84.58	76.72	82.94	94.09	94.62	94.83	96.04	92.10	93.55	78.17	83.17	75.14	71.57	0.00	80.82	77.10	78.30			
A2 = Normales declinantes	0.00	0.00	0.98	0.51	7.30	10.86	6.73	4.84	6.25	3.51	0.73	0.37	1.54	1.17	2.07	1.60	9.68	7.56	10.77	11.11	0.00	19.18	10.06	9.11			
B = Subnormales	0.45	0.76	0.95	1.17	1.97	1.71	3.91	3.29	7.90	5.55	1.03	1.28	1.53	1.34	2.06	1.86	2.40	2.15	5.82	6.47	0.00	0.00	3.61	3.95			
C1 = Deficientes	1.50	1.23	0.96	0.69	4.93	0.53	2.48	1.97	2.56	3.26	0.59	0.80	0.54	0.25	1.48	1.20	2.66	2.10	3.30	3.96	0.00	0.00	2.89	2.87			
C2 = Deficientes declinantes	0.00	0.00	0.04	0.07	0.83	1.69	3.88	1.95	1.26	0.76	0.54	0.37	0.49	0.30	0.59	0.40	1.91	0.99	1.01	2.49	0.00	0.00	1.59	1.61			
D1 = Difícil recuperación	0.00	0.00	0.02	0.05	0.01	0.51	0.35	0.18	1.27	0.50	0.22	0.26	0.06	0.05	0.23	0.15	0.34	0.47	0.69	1.10	0.00	0.00	0.46	0.73			
D2 = Difícil recuperación declinantes	0.00	0.00	0.06	0.04	1.30	0.17	0.43	1.51	0.54	0.44	0.36	0.29	0.01	0.05	0.20	0.19	0.50	0.45	0.46	0.92	0.00	0.00	0.49	0.64			
E = Irrecuperables	0.00	0.00	1.10	0.48	0.93	1.77	3.00	1.68	3.51	3.05	2.44	2.01	1.00	0.81	1.27	1.05	4.34	3.10	2.81	2.38	0.00	0.00	3.80	2.78			
Total	100.00	100.00	100.00	100.00	100.00	100.00	100.00	100.00	100.00	100.00	100.00	100.00	100.00	100.00	100.00	100.00	100.00	100.00	100.00	100.00	0.00	100.00	100.00	100.00			
Total de las reservas contabilizadas	556	969	1,266	1,089	696	796	1,087	793	2,944	2,804	1,957	2,014	2,274	2,132	10,779	10,597	4,210	2,994	1,508	2,272	0	1	5,718	5,267			

Fuente: Cifras remitidas por cada una de las Entidades.

^{1/} Pueden presentarse diferencias en decimales producto de aproximaciones en la conversión a miles.

Bancos Cooperativos y Sociedades de Ahorro y Crédito
Evolución de los Bienes Recibidos en Pago o Adjudicados
 Del 30 de septiembre de 2012 al 30 de septiembre de 2013
 (Miles de US dólares)

Entidad	sep-12	oct-12	nov-12	dic-12	ene-13	feb-13	mar-13	abr-13	may-13	jun-13	jul-13	ago-13	sep-13
Federación de Cajas de Crédito y de Bancos de los Trabajadores, S.C. de R.L. de C.V.	4	4	4	4	4	4	4	4	4	4	4	4	4
Multi Inversiones Banco de los Trabajadores, S.C. de R.L. de C.V.	539	539	539	718	724	724	724	724	724	699	699	563	563
Banco de los Trabajadores Salvadoreños, S.C. de R.L. de C.V.	1,520	1,516	1,545	1,789	1,835	1,604	1,654	1,902	1,913	1,913	1,913	1,893	1,858
Banco Izalqueño de los Trabajadores, S. C. de R.L. de C.V.	313	313	313	313	323	323	323	323	323	323	324	324	328
Asociación Cooperativa de Ahorro y Crédito Vicentina de R.L.	1,599	1,648	1,678	1,678	1,723	1,674	1,803	1,833	1,790	1,498	1,637	1,735	1,883
Primer Banco de los Trabajadores, S.C. de R.L. de C.V.	907	786	870	858	823	996	1,011	1,034	1,018	993	989	977	969
Asociación Cooperativa de Ahorro y Crédito del Colegio Medico de El Salvador de R.L.	532	527	514	519	556	556	470	470	470	547	548	587	564
Total bancos cooperativos	5,413	5,333	5,463	5,879	5,987	5,881	5,989	6,290	6,241	5,977	6,113	6,082	6,169
Sociedad de Ahorro y Crédito Apoyo Integral, S.A.	579	519	519	533	527	507	499	524	499	479	471	458	567
Sociedad de Ahorro y Crédito Credicom, S.A.	0	0	0	16	16	0	0	0	31	108	108	110	110
Sociedad de Ahorro y Crédito Constelación, S.A.	0	0	0	0	0	0	0	0	0	0	0	0	0
Total sociedades de ahorro y crédito	579	519	519	549	543	507	499	524	530	588	579	568	678

Fuente: Cifras remitidas por las entidades financieras.

Bancos Cooperativos y Sociedades de Ahorro y Crédito
Depósitos Captados
Saldos al 30 de septiembre de 2012 y 2013
(En miles de dólares)

Conceptos	Federación de Cajas de Crédito y de Banco de los Trabajadores, S.C. de R.L. de C.V.		Multi Inversiones Banco de los Trabajadores, S.C. de R.L. de C.V.		Banco de los Trabajadores Salvadoreños, S.C. de R.L. de C.V.		Banco Izalqueño de los Trabajadores, S.C. de R.L. de C.V.		Asociación Cooperativa de Ahorro y Crédito Vicentina de R.L.		Primer Banco de los Trabajadores, S.C. de R.L. de C.V.		Asociación Cooperativa de Ahorro y Crédito del Colegio Medico de El Salvador de R.L.		Total bancos cooperativos		Sociedad de Ahorro y Crédito Apoyo Integral, S.A.		Sociedad de Ahorro y Crédito Credicomer, S.A.		Sociedad de Ahorro y Crédito Constelación, S.A.		Total sociedades de ahorro y crédito		
	2012	2013	2012	2013	2012	2013	2012	2013	2012	2013	2012	2013	2012	2013	2012	2013	2012	2013	2012	2013	2012	2013	2012	2013	2012
I. Depósitos a la vista	0	0	2,364	5,136	773	1,125	3,199	3,345	13,714	16,838	1,946	1,854	25,829	26,627	47,825	54,925	1,121	2,126	3,722	2,738	0	498	4,843	5,362	
II. Depósitos pactados hasta un año plazo	450	100	16,754	21,303	4,426	3,209	23,722	19,806	58,767	66,927	30,502	34,429	54,848	58,283	189,469	204,057	7,947	11,998	26,541	33,410	0	397	34,488	45,805	
III. Depósitos pactados a mas de un año plazo	0	0	16,123	16,487	318	374	776	2,637	1,463	2,573	0	2,033	44,376	46,461	63,055	70,566	0	200	3,004	7,570	0	0	3,004	7,771	
IV. Depósitos Restringidos e inactivos	0	0	752	858	2,116	1,063	1,035	1,560	1,858	1,971	1,737	1,091	2,217	1,932	9,715	8,474	0	29	666	927	0	10	666	966	
Total Depósitos	450	100	35,993	43,784	7,632	5,772	28,731	27,348	75,802	88,309	34,185	39,406	127,270	133,303	310,064	338,022	9,069	14,354	33,932	44,645	0	905	43,001	59,904	

FUENTE: Cifras remitidas por las entidades financieras.

Bancos Cooperativos y Sociedades de Ahorro y Crédito
Depósitos por Tipo y Plazo Contratado
Saldos al 30 de septiembre de 2013
(En miles de dólares) ^{1/}

Nombre de la cuenta	Federación de Cajas de Crédito y de Banco de los Trabajadores, S.C. de R.L. De C.V.	Multi Inversiones Banco de los Trabajadores, S.C. de R.L. de C.V.	Banco de los Trabajadores Salvadoreños, S.C. de R.L. de C.V.	Banco Izalqueño de los Trabajadores, S.C. de R.L. de C.V.	Asociación Cooperativa de Ahorro y Crédito Vicentina de R.L.	Primer Banco de los Trabajadores, S.C. de R.L. de C.V.	Asociación Cooperativa de Ahorro y Crédito del Colegio Médico de El Salvador de R.L.	Total Bancos Cooperativos	Sociedad de Ahorro y Crédito Apoyo Integral, S.A.	Sociedad de Ahorro y Crédito Credicomer, S.A.	Sociedad de Ahorro y Crédito Constelación, S.A.	Total Sociedades De Ahorro Y Crédito
I. Depósitos a la vista	0	5,136	1,125	3,345	16,838	1,854	26,627	54,925	2,126	2,738	498	5,362
II. Depósitos pactados hasta un año plazo	100	21,303	3,209	19,806	66,927	34,429	58,283	204,057	11,998	33,410	397	45,805
Títulos de ahorro pact. a menos de treinta días plazo	0	0	0	0	0	0	0	0	0	0	0	0
Depósitos a 30 días plazo	100	1,418	62	893	12,637	297	5,225	20,631	1,429	846	109	2,384
Depósitos a 60 días plazo	0	2,760	17	265	3,723	2,834	2,441	12,039	582	1,326	1	1,910
Depósitos a 90 días plazo	0	3,092	304	1,000	15,123	1,365	6,556	27,441	3,499	5,672	192	9,362
Depósitos a 120 días plazo	0	879	12	616	986	80	741	3,314	941	967	0	1,908
Depósitos a 150 días plazo	0	1,419	50	30	323	27	0	1,849	0	1,207	13	1,220
Depósitos a 180 días plazo	0	6,397	1,513	3,949	22,752	23,148	23,658	81,417	4,592	14,386	82	19,060
Depósitos pactados a mas de 180 días plazo	0	3,468	0	1,952	102	245	0	5,768	0	0	0	0
Depósitos a 360 días plazo	0	1,870	1,251	11,101	11,061	6,434	19,662	51,378	955	9,006	0	9,961
Depósitos de ahorro programado	0	0	0	0	220	0	0	220	0	0	0	0
III. Depósitos pactados a mas de un año plazo	0	16,487	374	2,637	2,573	2,033	46,461	70,566	200	7,570	0	7,771
Depósitos a plazo	0	16,487	247	2,637	1,698	2,033	7,393	30,495	200	7,570	0	7,771
Depósitos a plazo con reserva de liquidez especial	0	0	0	0	0	0	0	0	0	0	0	0
Depósitos de ahorro programado	0	0	127	0	875	0	39,068	40,070	0	0	0	0
IV. Depósitos restringidos e inactivos	0	858	1,063	1,560	1,971	1,091	1,932	8,474	29	927	10	966
Depósitos en garantía cuentas de ahorro	0	46	1,021	20	0	0	51	1,138	0	0	0	0
Depósitos en garantía a plazo	0	788	34	1,291	1,804	1,080	849	5,847	0	575	10	585
Depósitos embargados cuentas corrientes	0	0	0	0	0	0	0	0	0	0	0	0
Depósitos embargados cuentas de ahorro	0	0	0	0	0	0	0	0	0	0	0	0
Depósitos embargados depósitos a plazo	0	0	0	0	0	0	0	0	0	0	0	0
Depósitos inactivos cuentas corrientes	0	0	0	0	0	0	0	0	0	0	0	0
Depósitos inactivos cuentas de ahorro	0	24	8	249	166	11	1,031	1,490	29	352	0	381
Total depósitos	100	43,784	5,772	27,348	88,309	39,406	133,303	338,022	14,354	44,645	905	59,904

Fuente: Cifras remitidas por las entidades financieras.

Bancos Cooperativos y Sociedades de Ahorro y Crédito

Préstamos Recibidos

Saldos al 30 de septiembre de 2012 y 2013

(En miles de US dólares)

Conceptos	Federación de Cajas de Crédito y de Banco de los Trabajadores, S.C. de R.L. de C.V.		Multi Inversiones Banco de los Trabajadores, S.C. de R.L. de C.V.		Banco de los Trabajadores Salvadoreños, S.C. de R.L. de C.V.		Banco Izalqueño de los Trabajadores, S.C. de R.L. de C.V.		Asociación Cooperativa de Ahorro y Crédito Vicentina de R.L.		Primer Banco de los Trabajadores, S.C. de R.L. de C.V.		Asociación Cooperativa de Ahorro y Crédito del Colegio Médico de El Salvador de R.L.		Total bancos cooperativos		Sociedad de Ahorro y Crédito Apoyo Integral, S.A.		Sociedad de Ahorro y Crédito Credicom, S.A.		Sociedad de Ahorro y Crédito Constelación, S.A.		Total sociedades de ahorro y crédito			
	2012	2013	2012	2013	2012	2013	2012	2013	2012	2013	2012	2013	2012	2013	2012	2013	2012	2013	2012	2013	2012	2013	2012	2013	2012	2013
I. Préstamos pactados hasta un año plazo	206	1,026	237	359	970	373	0	0	0	0	1,169	294	563	2,256	3,144	4,308	10,199	12,798	557	453	0	0	10,756	13,251		
Adeudado a entidades del estado	0	0	0	0	197	157	0	0	0	0	0	0	0	0	197	157	0	0	0	0	0	0	0	0	0	0
Adeudado al I.G.D.	0	0	0	0	0	0	0	0	0	0	0	0	0	0	0	0	0	0	0	0	0	0	0	0	0	0
Adeudado a otras entidades del sistema financiero	0	0	236	321	772	216	0	0	0	0	1,169	236	0	1,500	2,178	2,273	4,175	8,483	0	0	0	0	4,175	8,483		
Adeudado al BMI	206	1,026	0	38	0	0	0	0	0	0	58	0	0	206	1,122	403	2,689	557	453	0	0	960	3,142			
Adeudado a entidades extranjeras	0	0	0	0	0	0	0	0	0	0	0	0	563	755	563	755	5,317	1,614	0	0	0	0	5,317	1,614		
Otros	0	0	0	0	0	0	0	0	0	0	0	0	0	0	0	0	304	13	0	0	0	0	304	13		
II. Préstamos pactados a mas de un año plazo	2,844	4,344	9,021	9,333	10,814	12,719	1,640	194	4,201	11,651	11,743	14,393	1,382	172	41,645	52,804	23,979	16,635	2,312	2,311	0	0	26,291	18,946		
Adeudado a entidades del estado	2	2	0	0	6,487	6,047	0	0	0	1,955	0	0	0	0	6,489	8,004	0	0	0	0	0	0	0	0	0	
Adeudado al I.G.D.	0	0	0	0	0	0	0	0	0	0	0	0	0	0	0	0	0	0	0	0	0	0	0	0	0	
Adeudado a otras entidades del sistema financiero	17	6	8,318	9,014	4,327	6,672	1,574	180	0	6,452	10,665	13,756	0	0	24,900	36,080	2,464	859	0	0	0	0	2,464	859		
Adeudado al BMI	2,825	4,335	172	319	0	0	0	0	4,201	3,243	1,078	637	844	168	9,120	8,704	6,138	6,219	2,312	2,311	0	0	8,450	8,530		
Adeudado a entidades extranjeras	0	0	531	0	0	0	66	13	0	0	0	0	538	3	1,135	17	10,760	6,102	0	0	0	0	10,760	6,102		
Otros	0	0	0	0	0	0	0	0	0	0	0	0	0	0	0	4,617	3,455	0	0	0	0	0	4,617	3,455		
III. Préstamos pactados a cinco años o mas	102,303	118,578	7,777	13,467	1,390	2,449	1,910	6,231	0	2,641	3,438	5,719	0	1,206	116,818	150,291	15,774	14,910	0	0	0	0	15,774	14,910		
Adeudado a entidades extranjeras	79,259	85,583	1,687	5,710	1,390	2,449	741	633	0	0	0	0	0	401	83,077	94,776	15,774	14,910	0	0	0	0	15,774	14,910		
Otros	23,044	32,996	6,090	7,757	0	0	1,170	5,597	0	2,641	3,438	5,719	0	805	33,741	55,515	0	0	0	0	0	0	0	0		
Total	105,353	123,948	17,034	23,158	13,173	15,541	3,551	6,424	4,201	14,292	16,350	20,406	1,945	3,634	161,607	207,403	49,952	44,344	2,869	2,764	0	0	52,821	47,107		

Fuente: Cifras remitidas por las entidades financieras.

Bancos Cooperativos y Sociedades de Ahorro y Crédito

Reserva de Liquidez

(En miles de US dólares)

Institución	del 03 al 16 de julio			del 17 al 30 de julio			del 31 de julio al 13 de agosto			del 14 al 27 de agosto		
	Reserva legal requerida	Reserva CONSTITUIDA PROMEDIO	Excedente o Deficiencia Acumulada	Reserva legal requerida	Reserva constituida	Excedente o Deficiencia Acumulada	Reserva legal requerida	Reserva constituida	Excedente o Deficiencia Acumulada	Reserva legal requerida	Reserva constituida	Excedente o Deficiencia Acumulada
Federación de Cajas de Crédito y de Bancos de los Trabajadores, S.C. de R.L. de C.V.	175	403	228	146	402	257	116	396	280	95	395	300
Multi Inversiones Banco de los Trabajadores, S.C. de R.L. de C.V.	7,498	7,620	122	7,792	7,823	31	7,873	8,010	137	7,850	8,034	184
Banco de los Trabajadores Salvadoreños, S.C. de R.L. de C.V.	1,182	1,230	48	1,168	1,234	65	1,181	1,249	67	1,188	1,257	69
Banco Izalqueño de los Trabajadores, S. C. de R.L. de C.V.	5,342	5,348	6	5,487	5,494	7	5,522	5,527	5	5,527	5,532	5
Asociación Cooperativa de Ahorro y Crédito Vicentina de R.L.	16,569	16,763	194	17,008	17,080	72	17,146	17,283	137	17,293	17,476	183
Primer Banco de los Trabajadores, S.C. de R.L. de C.V.	7,343	7,370	28	7,387	7,397	10	7,444	7,461	17	7,527	7,536	8
Asociación Cooperativa de Ahorro y Crédito del Colegio Médico de El Salvador de R.L.	26,346	26,438	92	26,528	26,608	80	26,595	26,673	78	26,613	26,753	140
Total bancos cooperativos	64,456	65,173	717	65,516	66,038	522	65,878	66,599	721	66,093	66,982	889
Sociedad de Ahorro y Crédito Apoyo Integral, S.A.	2,656	2,740	84	2,612	2,703	91	2,602	2,679	77	2,576	2,674	98
Sociedad de Ahorro y Crédito Credicomerc, S.A.	8,338	8,351	13	8,406	8,417	10	8,485	8,491	7	8,533	8,633	100
Sociedad de Ahorro y Crédito Constelación, S.A.	0	49	49	19	209	191	43	496	453	114	514	400
Total sociedades de ahorro y crédito	10,994	11,140	145	11,037	11,329	292	11,130	11,666	536	11,223	11,821	598

Institución	del 28 de agosto al 10 de septiembre			del 11 al 24 de septiembre			del 25 de septiembre al 08 de octubre		
	Reserva legal requerida	Reserva CONSTITUIDA PROMEDIO	Excedente o Deficiencia Acumulada	Reserva legal requerida	Reserva constituida	Excedente o Deficiencia Acumulada	Reserva legal requerida	Reserva constituida	Excedente o Deficiencia Acumulada
Federación de Cajas de Crédito y de Bancos de los Trabajadores, S.C. de R.L. de C.V.	95	389	294	36	360	324	111	182	71
Banco de los Trabajadores y de la Pequeña y Microempresa, S.C. de R.L. de C.V.	8,013	8,081	68	8,366	9,127	761	8,560	9,276	717
Banco de los Trabajadores Salvadoreños, S.C. de R.L. de C.V.	1,188	1,232	44	1,192	1,238	46	1,157	1,338	180
Banco Izalqueño de los Trabajadores, S. C. de R.L. de C.V.	5,543	5,547	4	5,531	5,538	7	5,505	5,514	10
Asociación Cooperativa de Ahorro y Crédito Vicentina de R.L.	17,167	17,425	258	17,425	17,616	191	17,484	17,652	167
Primer Banco de los Trabajadores, S.C. de R.L. de C.V.	7,608	7,622	15	7,681	7,692	12	7,752	7,772	20
Asociación Cooperativa de Ahorro y Crédito del Colegio Médico de El Salvador de R.L.	26,541	26,679	138	26,712	26,837	126	26,714	26,857	143
Total bancos cooperativos	66,156	66,977	821	66,942	68,410	1,467	67,283	68,591	1,308
Sociedad de Ahorro y Crédito Apoyo Integral, S.A.	2,624	2,677	53	2,833	2,905	72	2,907	2,991	84
Sociedad de Ahorro y Crédito Credicomerc, S.A.	8,550	8,679	129	8,664	8,696	33	8,848	8,861	13
Sociedad de Ahorro y Crédito Constelación, S.A.	138	498	360	181	440	259	207	341	134
Total sociedades de ahorro y crédito	11,312	11,854	542	11,678	12,041	363	11,962	12,193	231

Bancos Cooperativos y Sociedades de Ahorro y Crédito
Requerimientos del Fondo Patrimonial
Saldos al 30 de septiembre de 2013
(En miles de US dólares)

Conceptos	Federación de Cajas de Crédito y de Banco de los Trabajadores, S.C. de R.L. de C.V.	Multi Inversiones Banco de los Trabajadores, S.C. de R.L. de C.V.	Banco de los Trabajadores Salvadoreños, S.C. de R.L. de C.V.	Banco Izalqueño de los Trabajadores, S.C. de R.L. de C.V.	Asociación Cooperativa de Ahorro y Crédito Vicentina de R.L.	Primer Banco de los Trabajadores, S.C. de R.L. de C.V.	Asociación Cooperativa de Ahorro y Crédito del Colegio Medico de El Salvador de R.L.	Total bancos cooperativos	Sociedad de Ahorro y Crédito Apoyo Integral, S.A.	Sociedad de Ahorro y Crédito Credicom, S.A.	Sociedad de Ahorro y Crédito Constelación, S.A.	Total sociedades de ahorro y crédito 1/
I. Fondo patrimonial	61,346	15,067	9,264	4,686	12,148	14,567	33,047	150,126	13,325	8,307	5,817	27,448
II. Requerimientos sobre activos ponderados												
1. Total Activos Ponderados	231,068	70,006	26,972	31,599	82,967	64,906	122,489	630,008	66,696	53,580	4,817	125,094
2. Requerimiento 12% de activos ponderados (II.1 x 12%)	27,728	8,401	3,237	3,792	9,956	7,789	14,699	75,601	9,671	7,769	698	18,139
3. Coeficiente patrimonial (I/II.1)	26.55%	21.52%	34.35%	14.83%	14.64%	22.44%	26.98%	23.83%	19.98%	15.50%	120.76%	21.94%
4. Excedente o deficiencia (I - II.2)	33,618	6,667	6,028	894	2,192	6,779	18,348	74,525	3,654	537	5,119	9,310
III. Requerimientos sobre pasivos y contingencias												
1. Total pasivos y contingencias	207,715	69,056	22,062	34,520	103,198	61,933	143,621	642,105	64,191	62,818	1,126	128,135
2. Requerimiento 7% de pasivos y contingentes (III.1 x 7%)	14,540	4,834	1,544	2,416	7,224	4,335	10,053	44,947	4,493	4,397	79	8,969
3. Coeficiente patrimonial (I/III.1)	29.53%	21.82%	41.99%	13.57%	11.77%	23.52%	23.01%	23.38%	20.76%	13.22%	516.81%	21.42%
4. Excedente o deficiencia (I - III.2)	46,806	10,233	7,720	2,269	4,924	10,232	22,993	105,178	8,831	3,909	5,738	18,479

FUENTE: Cifras remitidas por cada una de las Entidades Financieras.

1/ En caso de las Sociedades de Ahorro y Crédito, el requerimiento sobre los activos ponderados es del 14.5%

Principales Indicadores Financieros

Al 30 de septiembre de 2013

(en porcentajes)

Indicador	Federación de Cajas de Crédito y de Banco de los Trabajadores, S.C. de R.L. De C.V.	Multi Inversiones Banco de los Trabajadores, S.C. de R.L. de C.V.	Banco de los Trabajadores Salvadoreños, S.C. de R.L. de C.V.	Banco Izalqueño de los Trabajadores, S.C. de R.L. de C.V.	Asociación Cooperativa de Ahorro y Crédito Vicentina de R.L.	Primer Banco de los Trabajadores, S.C. de R.L. de C.V.	Asociación Cooperativa de Ahorro y Crédito del Colegio Medico de El Salvador de R.L.	Total Bancos Cooperativos	Sociedad de Ahorro y Crédito Apoyo Integral, S.A.	Sociedad de Ahorro y Crédito Credicomerc, S.A.	Sociedad de Ahorro y Crédito Constelación, S.A.
Coefficiente patrimonial (solventia)	26.55%	21.52%	34.35%	14.83%	14.64%	22.44%	26.98%	23.83%	19.98%	15.5%	120.76%
Endeudamiento legal	29.53%	21.82%	41.99%	13.57%	11.77%	23.52%	23.01%	23.38%	20.76%	13.22%	516.81%
Suficiencia de capital	159.62%	257.98%	174.36%	163.18%	137.71%	195.44%	141.97%	163.16%	102.5%	63.9%	44.75%
Inversiones en activos fijos	14.02%	6.13%	8.31%	20.95%	21.08%	3.80%	25.31%	15.16%	23.12%	4.47%	11.59%
Coefficiente de liquidez neta	52,630.98%	39.69%	50.66%	28.80%	31.65%	34.83%	26.57%	46.72%	36.21%	41.02%	417.11%
Productividad de prestamos	7.44%	14.84%	13.57%	14.93%	15.21%	15.69%	10.80%	11.59%	26.92%	38.79%	3.26%
Rendimiento de activos productivos	7.42%	15.14%	13.83%	12.51%	15.61%	14.84%	11.02%	11.52%	26.32%	32.98%	23.77%
Costo financiero	3.18%	4.86%	4.52%	4.79%	5.18%	4.84%	3.71%	4.08%	5.61%	4.33%	0.91%
Costo de los depósitos	1.56%	3.90%	2.89%	4.31%	3.87%	4.32%	3.09%	3.62%	3.59%	4.03%	0.48%
Capacidad absorc saneamientos	7.30%	0.70%	13.56%	16.98%	11.84%	18.34%	-0.48%	8.05%	19.43%	19.65%	1.87%
Capacidad absorc. gto administración	63.24%	40.79%	38.32%	74.32%	65.68%	51.23%	53.66%	55.93%	70.53%	33.09%	409.37%
Retorno patrimonial	6.92%	16.46%	8.24%	3.71%	11.28%	11.14%	14.03%	10.34%	3.59%	9.22%	-4.58%
Componente extraor en utilidades	3.69%	1.07%	8.74%	56.07%	-14.88%	20.37%	8.25%	5.68%	273.25%	20.89%	0%
Retorno sobre activos	1.56%	3.28%	2.62%	0.47%	1.37%	2.21%	2.71%	2.03%	0.59%	1.13%	-3.95%
Margen financiero	4.24%	10.28%	9.31%	7.72%	10.43%	10.00%	7.32%	7.45%	20.71%	28.65%	22.87%
Suficiencia de reservas	0.51%	1.61%	2.64%	2.63%	3.11%	3.04%	1.61%	1.72%	4.41%	4.72%	0.19%
Indice de vencimiento	0.00%	0.60%	2.64%	3.50%	3.50%	2.89%	0.84%	1.36%	4.55%	5.13%	0%
Cobertura de reservas	/0	267.87%	100.00%	75.23%	89.05%	105.14%	191.77%	126.73%	96.91%	92.05%	0%
Activos inmovilizados	-1.79%	-2.56%	4.09%	7.03%	10.57%	3.55%	-1.96%	0.50%	2.24%	3.34%	-0.02%
Colocación de recursos	92.18%	85.48%	77.20%	82.54%	82.85%	86.61%	86.37%	86.85%	99.51%	93.85%	15.75%
Variación en depósitos	-77.80%	21.64%	-24.37%	-4.82%	16.50%	15.27%	4.74%	9.02%	58.28%	31.57%	0%
Variación en prestamos	13.23%	22.80%	9.75%	7.26%	25.26%	14.03%	8.76%	14.36%	-0.95%	32.26%	0%
Variación de cartera vencida	/0	-37.73%	15.18%	-9.25%	-14.94%	-3.07%	-15.60%	-11.48%	-21.67%	47.5%	N/A

Numero de Empleados de Bancos Cooperativos y Sociedades de Ahorro y Crédito

Datos al 30 de septiembre de 2012 - 2013

No.	Institución	Empleados	
		2012	2013
1	Federación de Cajas de Crédito y de Bancos de los Trabajadores, S.C. de R.L. de C.V.	163	185
2	Multi Inversiones Banco de los Trabajadores, S.C. de R.L. de C.V.	54	58
3	Banco de los Trabajadores Salvadoreños, S.C. de R.L. de C.V.	23	26
4	Banco Izalqueño de los Trabajadores, S. C. de R.L. de C.V.	60	63
5	Asociación Cooperativa de Ahorro y Crédito Vicentina de R.L.	192	198
6	Primer Banco de los Trabajadores, S.C. de R.L. de C.V.	83	83
7	Asociación Cooperativa de Ahorro y Crédito del Colegio Médico de El Salvador de R.L.	191	194
8	Sociedad de Ahorro y Crédito Apoyo Integral, S.A.	391	427
9	Sociedad de Ahorro y Crédito Credicomer, S.A.	141	148
10	Sociedad de Ahorro y Costelación, S.A.	-	31
Total		1,298	1,413

Fuente: Información remitida por las entidades financieras.

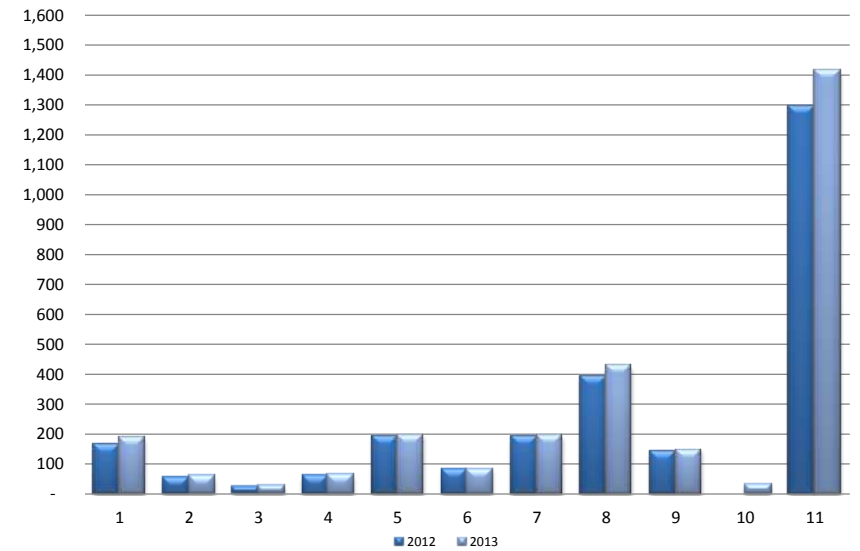

Indicadores Financieros de Bancos Cooperativos y Sociedades de Ahorro

Gráfico No. 1



Gráfico No. 2



Gráfico 3

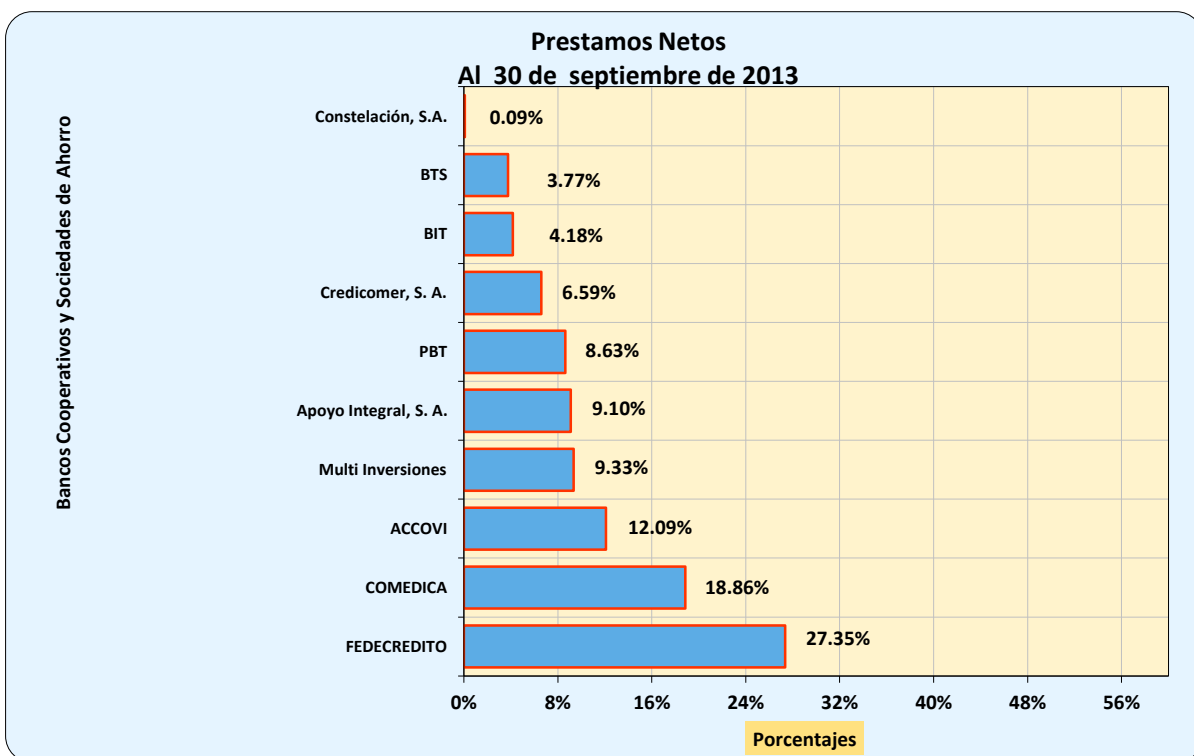

Gráfico 4

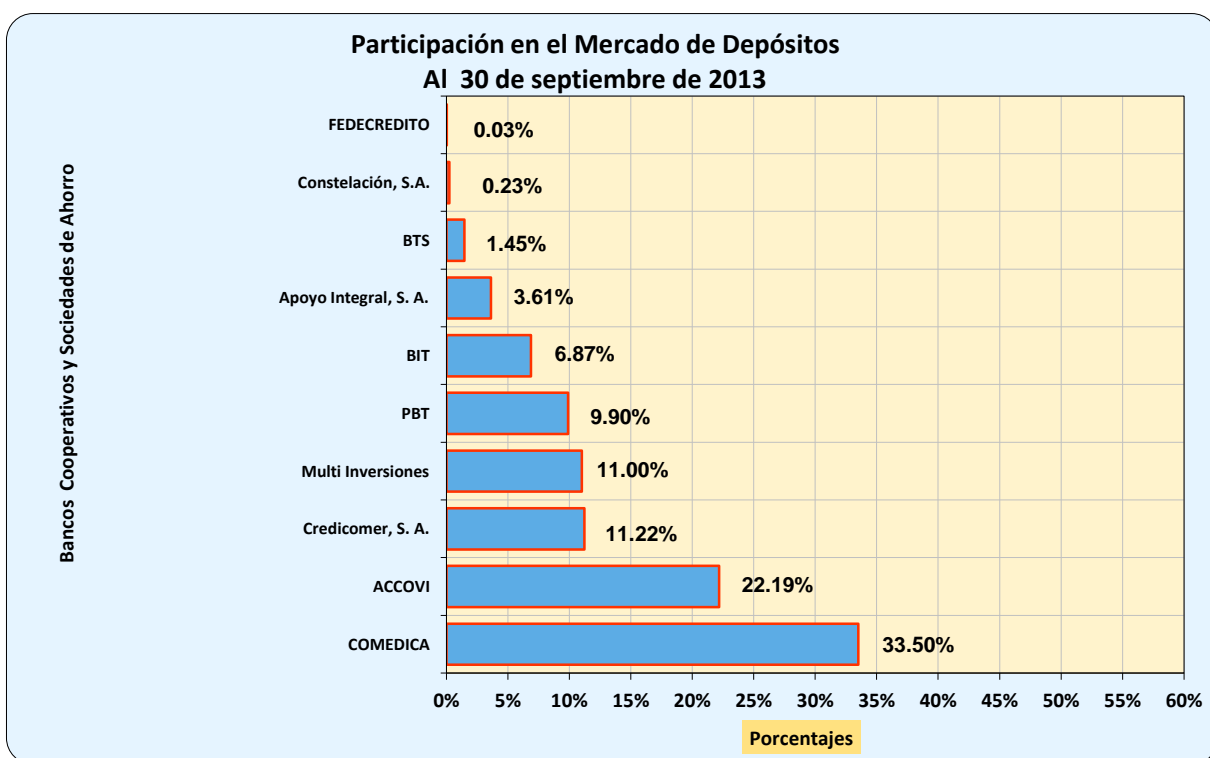

Gráfico 5

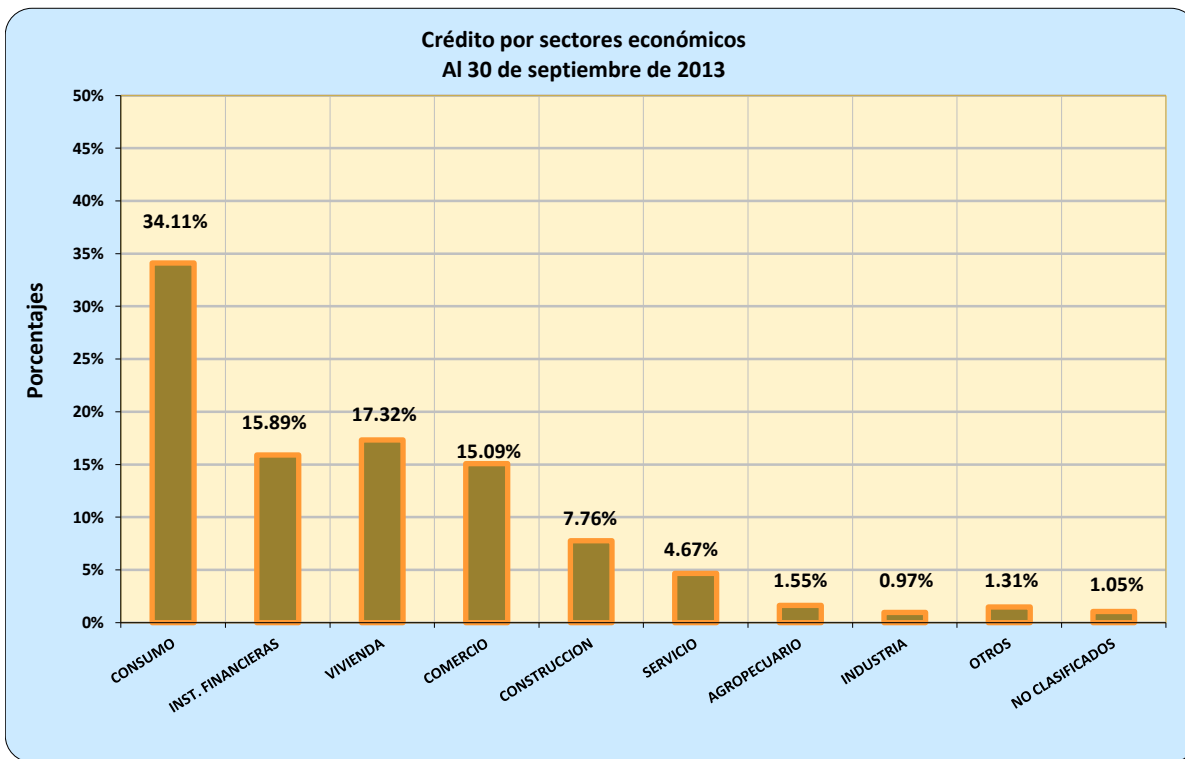

Gráfico 6

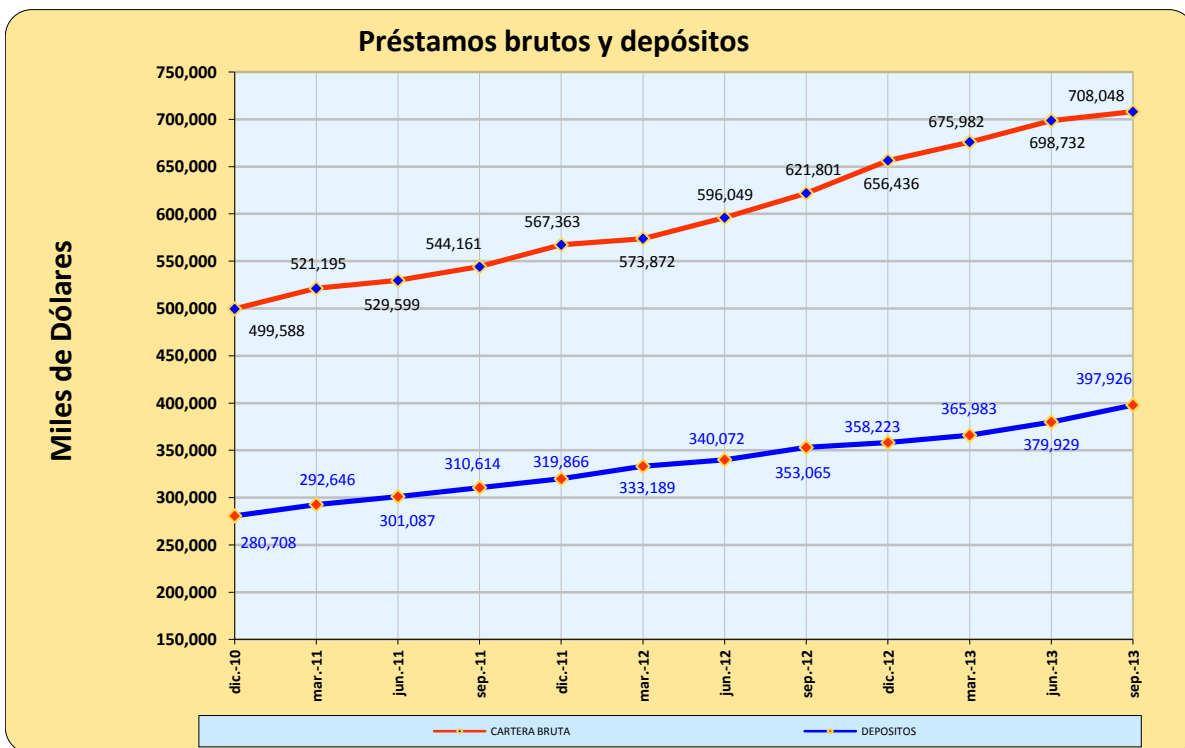

Gráfico 7

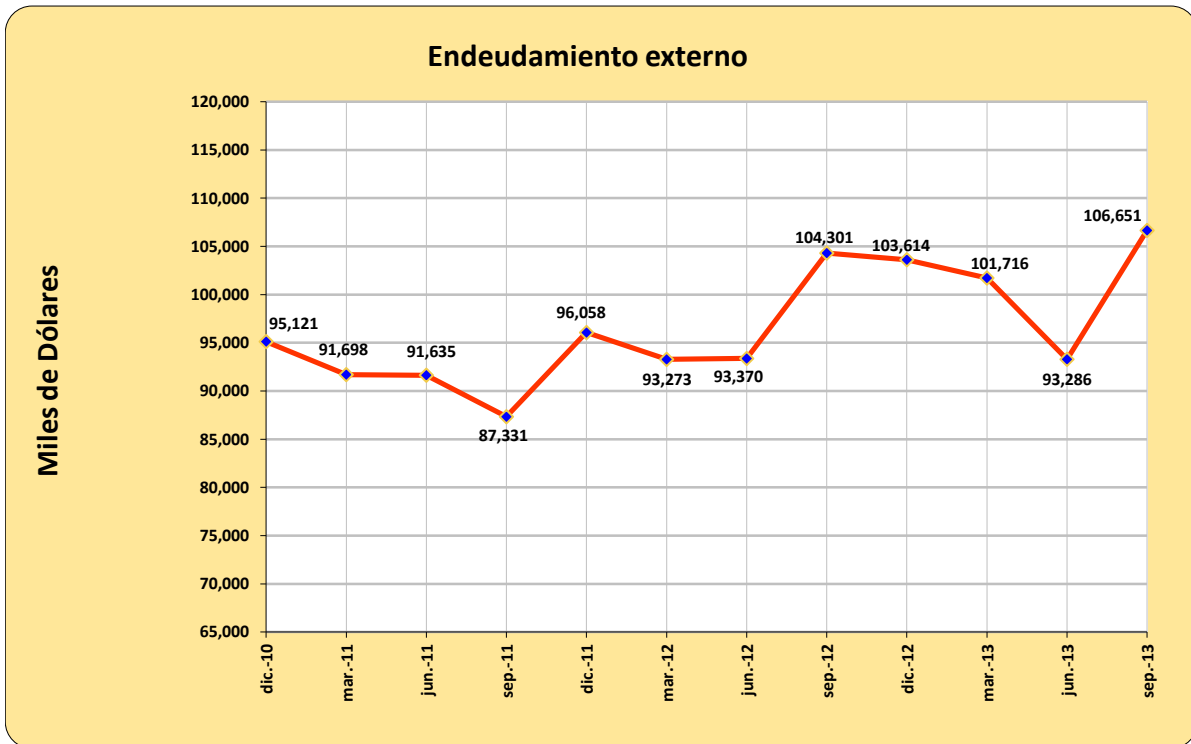

Gráfico 8

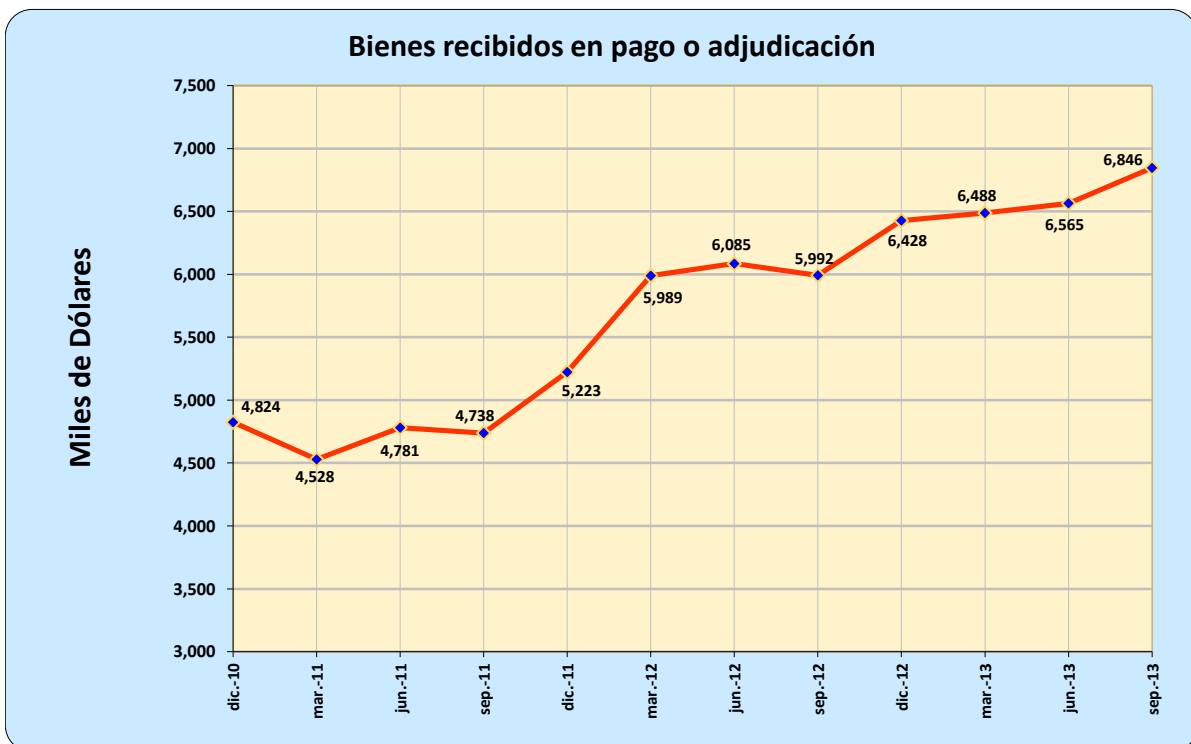

Gráfico 9

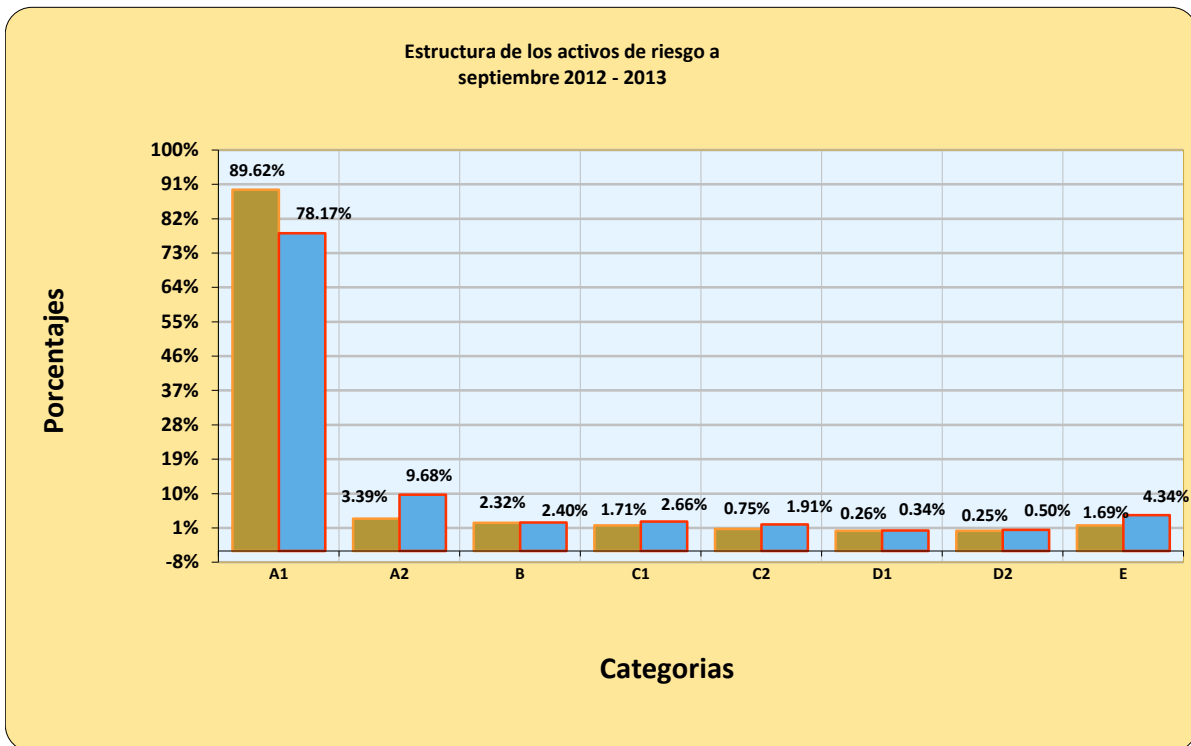

Gráfico 10



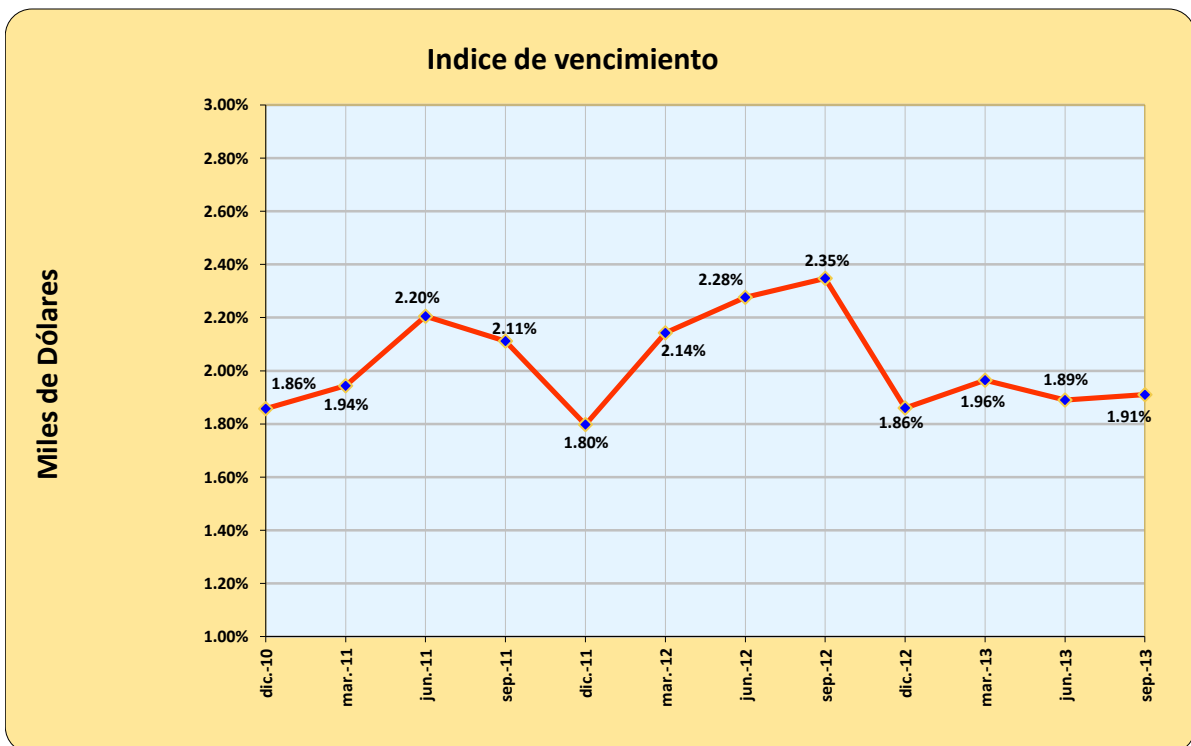

JUNTAS DIRECTIVAS SAC Y BANCOS COOPERATIVOS

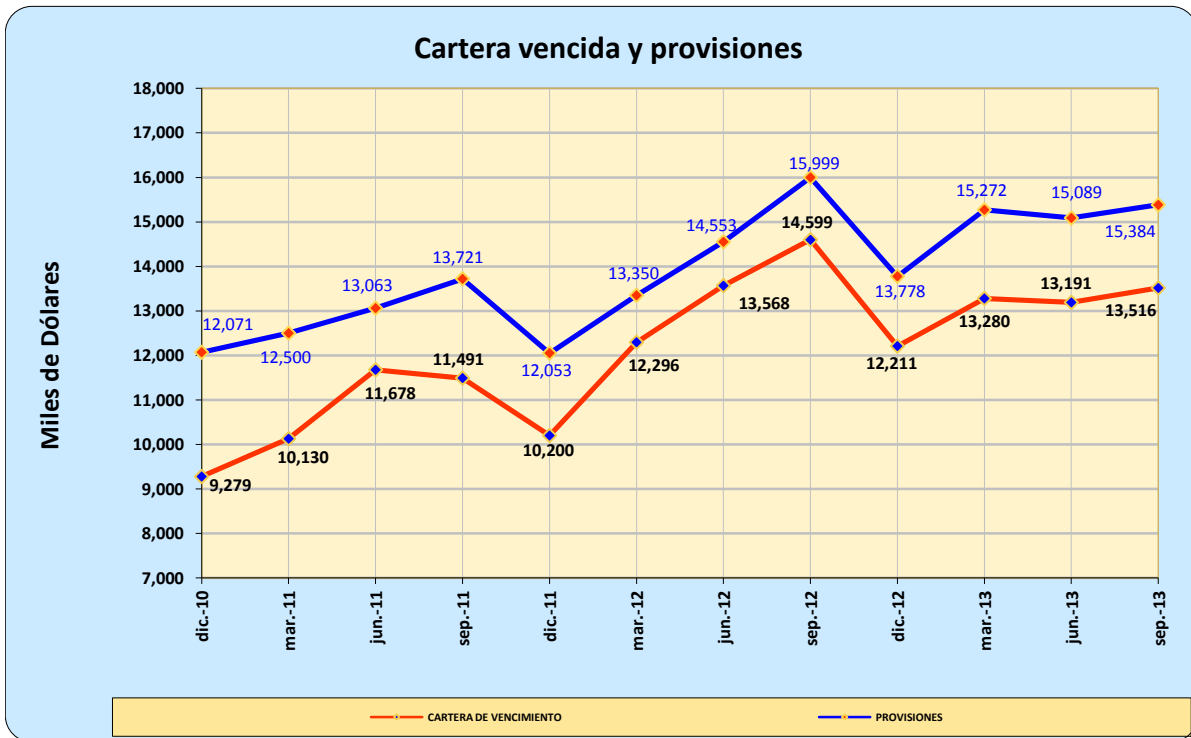
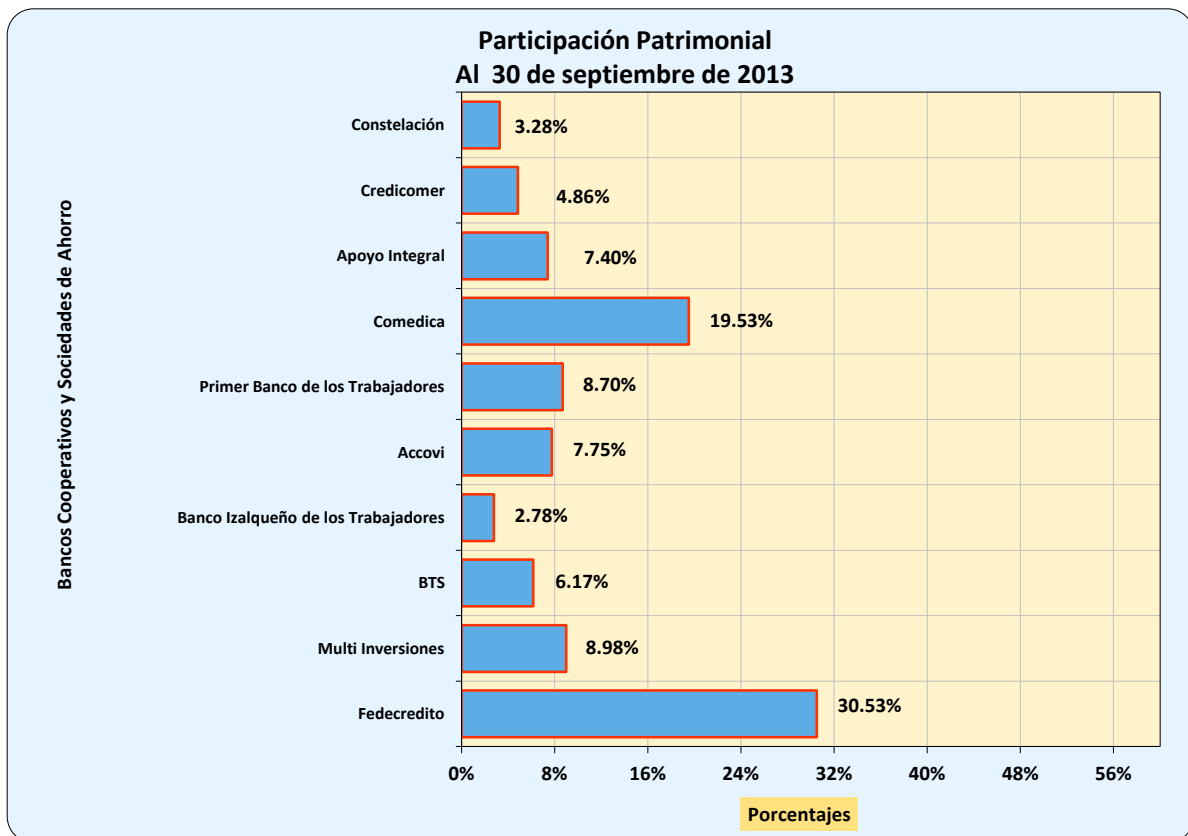
1. Sociedad de Ahorro y Crédito Apoyo Integral, S.A. ¹

PERÍODO: DEL ENERO 2013 A ENERO 2015

Nombre:

Luis Antonio Castillo Rivas
Rubén Alexander de Haseth ²
Alma Eunice Miranda de Hernández
Luis Felipe Derteano Marie
Miguel Arturo Dueñas Herrera
Héctor Miguel Dada Sánchez
Alejandro Arturo Dueñas Soler
Luis Alberto Ovalle Gates
Erwin Federico Schneider Córdova
Ana María Aristizabal Ospina²
José Mauricio Cortez Avelar
David Carlos Dewez Nina²
Jaime Orlando García Molina
Héctor Marcelo Antonio Escobar Flores
Guillermo Salazar Soler
Reina Guadalupe González de Cabrera
Alberto Xavier Dueñas Fortun
Jesús Marcelino Ferreyra Fernández
Erick Marvin Guevara Sánchez
Bernhard Jakob Eikenberg ²

Cargo:

Director Presidente
Director Vicepresidente
Directora Secretaria
Primer Director
Segundo Director
Tercer Director
Cuarto Director
Quinto Director
Sexto Director
Séptimo Director
Primer Director Suplente
Segundo Director Suplente
Tercer Director Suplente
Cuarto Director Suplente
Quinto Director Suplente
Sexto Director Suplente
Séptimo Director Suplente
Octavo Director Suplente
Noveno Director Suplente
Décimo Director Suplente

2. Sociedad de Ahorro y Crédito Credicomerc, S.A.

PERÍODO: DEL 15 DE FEBRERO DE 2012 AL 15 DE FEBRERO DE 2017

Nombre:

Félix José Simán Jacir
Roger Martín Avilez Herdocia
René Armando Fernández Nosiglia
José Guillermo Funes Araujo
Raúl Héctor Larios Márquez
José Fabricio Morataya Mejía

Cargo:

Director Presidente
Director Vicepresidente
Directora Secretario
Director Suplente
Director Suplente
Director Suplente

¹ Junta Directiva reestructurada el 26 de febrero de 2013

² Fungen a partir del 26 de febrero de 2013

3. Sociedad de Ahorro y Crédito Constelación, S.A.

PERÍODO: DEL 13 DE SEPTIEMBRE DE 2013 AL 13 DE SEPTIEMBRE DE 2016

Nombre:	Cargo:
Adolfo Salume Artiñano	Director Presidente
Sonia Clementina Liévano de Lemus	Director Vicepresidente
Francisco Orantes Flamenco	Directora Secretario
Marco Tulio Araniva Araniva	Director Suplente
Manuel Arturo Valiente Peralta	Director Suplente
Julio Eduardo Gutiérrez Mónico	Director Suplente

4. Federación de Cajas de Crédito y de Bancos de los Trabajadores, Sociedad Cooperativa de R.L. de C.V. – Fedecredito ³

PERÍODO: 01 DE ABRIL DE 2010 AL 31 DE MARZO DE 2015

Nombre:	Cargo:
Macario Armando Rosales Rosa	Presidente Propietario
Vacante ⁴	Presidente Suplente

Sector de los Bancos de los Trabajadores

Sonia del Carmen Aguiñada Carranza	Director Propietario
Miguel Angel Servellón Guerrero	Director Propietario
Ana Isabel Núñez de Salazar ⁵	Director Suplente
Mauricio Velásquez Ferrufino	Director Suplente

Sector de Cajas de Crédito

Fulbio Alirio Hernández Rodríguez	Director Propietario
Manuel Roberto Montejo Domingo	Director Propietario
Juan Agustín Mata Gómez	Director Propietario
Mario Bolaños Privado	Director Propietario
Roberto Angel Abarca Flores	Director Propietario
Rafael Wenceslao Canizalez Chávez	Director Suplente
Juan Ramón Recinos Sánchez	Director Suplente
César Augusto Bonilla López	Director Suplente
Lorenzo Gilberto Helena Canizalez	Director Suplente
Mauricio Antonio Callejas	Director Suplente

³ Junta Directiva reestructurada el 24 de febrero de 2012

⁴ Vacante por fallecimiento de Juan Francisco Valenzuela Orellana el 28 de marzo de 2013

⁵ Funge a partir del 24 de febrero de 2012

5. Multi Inversiones Banco Cooperativo de los Trabajadores, S.C. de R.L. de C.V.

PERÍODO: 01 DE ABRIL DE 2009 AL 31 DE MARZO DE 2014

Nombre:

Nelson Oswaldo Guevara Ramírez
Marcos Geremías González Batres
Horacio Amilcar Larios Ramírez
Wilber Ernesto Quevedo Acuña
Daniel Ernesto Cano Hernández
Teresa de Jesús Flores Viuda de López ⁶

Cargo:

Presidente
Vicepresidente
Secretario
Primer Director Suplente
Segundo Director Suplente
Tercer Director Suplente

6. Banco de los Trabajadores Salvadoreños, Sociedad Cooperativa de R.L. de C.V. – BTS

PERÍODO: DEL 01 DE ABRIL DE 2012 AL 31 DE MARZO DE 2014

Nombre:

Gonzalo Guadrón Rivas
Vacante ⁷
Francisco Nájera
Dinorah Hernández Rivera
Noel José Espinoza Urroz
José Ángel Arias Panameño

Cargo:

Presidente
Primer Director Propietario
Segundo Director Propietario
Director Suplente
Director Suplente
Director Suplente

7. Banco Izalqueño de los Trabajadores, Sociedad Cooperativa de R.L. de C.V.

PERÍODO: DEL 01 DE ABRIL DE 2013 AL 31 DE MARZO DE 2015

Nombre:

Ana Isabel Nuñez de Salazar
Ledvia Elizabeth Toledo de León
Jesús Alfonso Barrientos Chávez
Ruth Noemy Aguilar de Guzmán
Francisco José Marroquín
Rosa María Salazar de Fabián

Cargo:

Directora Presidenta
Directora Secretaria
Primer Director
Director Suplente
Director Suplente
Director Suplente

⁶ Funge desde el 05 de febrero de 2011.

⁷ Vacante por renuncia de Cecilia Navarro de Zepeda a partir del 15 de abril de 2013

8. Primer Banco de los Trabajadores, Sociedad Cooperativa de R.L. de C.V. PERÍODO: DEL 01 DE ABRIL DE 2011 AL 31 DE MARZO DE 2016

Nombre:	Cargo:
Miguel Angel Servellón Guerrero	Director Presidente
José Armando Zepeda Valle	Primer Director (Secretario)
Pedro Enrique Molina Zelaya	Segundo Director
Manuel de Jesús Buendía Sermeño	Primer Director Suplente
René Edgardo Vargas Valdéz	Segundo Director Suplente
Rodrigo Alberto Molina Ayala	Tercer Director Suplente

9. Asociación Cooperativa de Ahorro y Crédito Vicentina de R.L. - Accovi de R.L. PERÍODO: DEL 25 DE FEBRERO DE 2012 AL 18 DE AGOSTO DE 2015

Nombre:	Cargo:
José Oscar Ayala Estrada ⁸	Presidente
Juan Pablo Durán Escobar ⁸	Vicepresidente
Ricardo Armando Villalobos Valle ⁹	Secretario
Andrés Francisco Roque Salinas ⁹	Tesorero
Luis Alonzo Cruz Moreno ¹⁰	Vocal
Manuel Vicente Cañenguez ⁸	Primer Suplente
José Santiago Sánchez ⁸	Segundo Suplente
Silvia Yaneth Romero de Siliezar ⁸	Tercer Suplente

10. Asociación Cooperativa de Ahorro y Crédito del Colegio Médico de El Salvador de R.L. (Comedica de R.L.) PERÍODO: DEL 01 DE ABRIL DE 2011 AL 31 DE MARZO DE 2016

Nombre:	Cargo:
Mauricio Ventura Centeno ¹¹	Presidente
Ovidio Rolando Marroquín Casamalhuapa ¹¹	Vicepresidente
Rafael Vásquez Flores ¹²	Tesorero
Jorge Alberto Zúniga ¹²	Secretario
Erlinda Margarita Rivera Fuentes de Castillo ¹²	Primer Suplente
Rafael Antonio Menéndez Minervini ¹²	Segundo Suplente
André Julio Gregorio Moreira ¹²	Tercer Suplente
Raúl Alberto Pineda Díaz ¹²	Vocal

⁸ Fungen a partir del 25 de febrero de 2012 al 18 de agosto de 2014

⁹ Fungen a partir del 18 de agosto de 2013

¹⁰ Fungen a partir del 19 de agosto de 2012 al 18 de agosto de 2015

¹¹ Funge desde el 01 de abril de 2011 al 31 de marzo de 2014.

¹² Funge desde el 01 de abril de 2013 al 31 de marzo de 2016.

Almacenes Generales de Depósito

Balance

Saldos al 30 de septiembre de 2013 y 2012

(en miles de us dólares) ^{1/}

Cuenta	Almacenes Generales de Depósito de Occidente, S.A.		Almacenedora Agrícola e Industrial, S. A.		Almacenes de Desarrollo, S. A.		Almacenes Consolidados de El Salvador, S. A. de C. V.	
	sep-13	sep-12	sep-13	sep-12	sep-13	sep-12	sep-13	sep-12
Activo								
Activo corriente								
Efectivo y sus equivalentes	89.98	0.55	0.19	17.95	0.32	0.32	0.50	0.50
Bancos y otras Instituciones financieras	164.41	23.78	57.38	62.82	28.82	25.04	22.98	93.96
Disponible restringido	-	-	-	-	-	-	-	-
Inversiones financieras	-	-	-	-	57.58	62.64	-	-
Cuentas y documentos por cobrar	601.39	527.16	68.64	29.95	111.68	88.44	416.31	362.67
Cuentas y documentos por cobrar relacionadas	378.66	299.38	195.76	19.05	2.54	3.95	943.01	6.53
Rendimientos por cobrar	-	-	-	-	-	-	-	-
Impuestos	93.48	54.41	2.57	16.25	13.78	19.77	7.17	7.95
Gastos pagados por anticipado	525.08	71.33	1.89	1.54	35.38	35.36	32.54	34.56
Activo no corriente								
Inmuebles	24.65	22.60	-	-	3,228.43	3,225.33	456.07	476.78
Muebles	464.23	193.71	2,112.43	2,138.55	193.51	139.19	12.84	23.14
Mejoras en propiedad planta y equipo	-	-	-	-	76.75	81.31	-	-
Inversiones Financieras a Largo Plazo	-	-	-	-	25.81	25.81	-	-
Cuentas y documentos por cobrar a clientes a largo plazo	-	-	-	-	-	-	-	-
Cuentas y documentos por cobrar a largo plazo relacionadas	-	-	-	-	137.00	137.00	-	-
Activos Intangibles	43.54	78.09	-	-	9.56	4.50	-	0.07
Obras de construcción en proceso	8.30	8.30	-	-	25.24	6.08	-	-
Activos de largo plazo poseídos para la venta	1,885.00	1,900.74	14.51	14.51	8.98	9.30	-	-
Total activo	4,278.73	3,180.06	2,453.37	2,300.62	3,955.40	3,864.04	1,891.42	1,006.15
Pasivo								
Pasivo corriente								
Prestamos y sobregiros con bancos y otras instituciones financieras locales	200.21	-	-	-	-	-	920.00	110.00
Porción corriente de pasivos a largo plazo	-	-	8.90	0.82	2.30	1.38	-	-
Colocación de emisiones	-	-	-	-	-	-	-	-
Cuentas por pagar	449.57	249.24	1.96	6.76	74.42	59.45	29.62	28.30
Cuentas por pagar relacionadas	6.40	5.00	-	-	-	-	11.50	28.52
Impuestos por pagar	71.72	33.36	7.72	2.67	11.61	8.65	4.87	3.37
Dividendos por pagar	0.07	0.07	-	-	4.76	4.76	-	-
Pasivos financieros negociables	-	-	-	-	-	-	-	-
Otros pasivos financieros a valor razonable con efecto en los resultados	300.00	-	-	-	-	-	-	-
Instrumentos financieros derivados de cobertura	-	-	-	-	-	-	-	-
Pasivo no corriente								
Préstamos bancarios de largo plazo	-	-	-	-	7.75	21.94	-	-
Obligaciones con empresas relacionadas a largo plazo	-	-	220.69	239.26	-	-	-	-
Impuesto sobre la renta diferido	-	-	-	-	-	-	-	-
Ingresos diferidos	-	-	15.00	66.51	-	-	-	-
Obligaciones bajo arrendamiento financiero	-	-	-	-	-	-	-	-
Estimación para obligaciones laborales	2.58	-	1.14	1.14	-	-	12.34	13.89
Interés minoritario	-	-	-	-	-	-	-	-
Total pasivo	1,030.54	287.67	255.42	317.16	100.85	96.18	978.34	184.08
Patrimonio	3,248.18	2,892.38	2,197.95	1,983.46	3,854.55	3,767.86	913.08	822.07
Capital								
Capital social	1,600.00	1,600.00	534.86	356.57	3,360.00	3,360.00	752.50	642.50
Capital adicional	-	-	-	-	-	-	-	-
Reservas de capital								
Reservas de capital	320.00	320.00	71.31	71.31	227.25	221.88	50.37	33.15
Otras reservas obligatorias	-	-	-	-	-	-	-	-
Reservas voluntarias	-	-	-	-	-	-	-	-
Revaluaciones								
Revaluaciones de inmuebles	-	-	1,610.10	1,610.10	55.98	55.98	-	-
Revaluaciones de muebles	-	-	1.21	1.21	-	-	-	-
Revaluaciones de inversiones	-	-	-	-	-	-	-	-
Revaluaciones de activos de largo plazo poseídos para la venta	-	-	-	-	-	-	-	-
Resultados								
Resultados acumulados	910.07	678.35	(45.79)	(61.43)	114.64	82.21	3.01	6.12
Resultados del periodo	418.12	294.03	26.26	5.70	96.67	47.79	107.21	140.30
Patrimonio restringido								
Patrimonio restringido	-	-	-	-	-	-	-	-
Opciones sobre pagos basados en acciones								
Opciones sobre pagos basados en acciones	-	-	-	-	-	-	-	-
Total pasivo y patrimonio	4,278.73	3,180.06	2,453.37	2,300.62	3,955.40	3,864.04	1,891.42	1,006.15
Cuentas de orden deudoras								
Existencia en bodegas								
Existencias en bodegas propias	20,392.14	12,097.35	-	-	5,853.26	3,663.16	4,520.82	4,166.72
Existencias En bodegas habilitadas	6,611.83	13,161.70	-	-	-	-	4,127.51	4,375.88
Existencias en bodega fiscal	23,470.04	23,769.05	-	-	1,956.31	3,848.16	1,712.03	2,055.49
Garantía de impuestos fiscales								
Garantía disponible	4,947.60	6,950.39	-	-	1,308.61	1,084.21	(128.19)	(332.34)
Garantía utilizada	5,558.65	3,555.86	-	-	691.39	915.79	628.19	832.34
Línea de crédito								
Línea de crédito disponible	-	-	-	-	-	-	80.00	360.00
Línea de crédito utilizada	-	-	-	-	-	-	920.00	140.00
Financiamiento de los bonos de prenda por terceros a clientes								
Bodega propia	1,456.13	1,264.87	-	-	-	25.54	906.73	203.39
Bodega habilitada	6,356.97	9,185.49	-	-	-	-	4,127.51	4,375.88
Bodega fiscal	8,395.76	13,208.38	-	-	50.12	48.64	21.00	93.57
Existencias en bodega consolidada y desconsolidada								
Existencias en bodega consolidada y desconsolidada	-	-	-	-	1,400.85	1,835.94	-	-
Total cuentas de orden deudoras	77,189.13	83,193.09	-	-	11,260.54	11,421.45	16,915.60	16,270.92
Cuentas de orden acreedoras								
Emisión de títulos valores								
Emisión en bodega propia	20,392.14	12,097.35	-	-	5,853.26	3,663.16	4,520.82	4,166.72
Emisión en bodega habilitada	6,611.83	13,161.70	-	-	-	-	4,127.51	4,375.88
Emisión en bodega fiscal	23,470.04	23,769.05	-	-	1,956.31	3,848.16	1,712.03	2,055.49
Garantía de impuestos fiscales								
Garantía de impuestos fiscales	10,506.25	10,506.25	-	-	2,000.00	2,000.00	500.00	500.00
Derecho contractual en línea de crédito								
Derecho contractual en línea de crédito	-	-	-	-	-	-	1,000.00	500.00
Crédito de terceros a clientes a través de bonos de prenda								
Financiadore	16,208.87	23,658.74	-	-	50.12	74.18	5,055.24	4,672.83
Contracuenta existencias en bodega consolidada y desconsolidada								
Existencias en bodega consolidada	-	-	-	-	1,400.85	1,835.94	-	-
Total cuentas de orden acreedoras	77,189.13	83,193.09	-	-	11,260.54	11,421.45	16,915.60	16,270.92

1./ Pueden presentarse diferencias en decimales producto de aproximaciones en la conversión a miles.

Fuente: Cifras remitidas por las entidades financieras.

Almacenes Generales de Depósito
Balance
Saldos al 30 de septiembre de 2013 y 2012
(en miles de us dólares)^{1/}

Cuenta	Almacenadora Davivienda, El Salvador, S. A.		Bodegas Generales de Depósito, S. A.		Total	
	sep-13	sep-12	sep-13	sep-12	sep-13	sep-12
Activo						
Activo corriente						
Efectivo y sus equivalentes	0.05	0.05	0.80	0.80	91.85	20.17
Bancos y otras Instituciones financieras	1,291.41	-	339.29	305.75	1,904.29	511.35
Disponible restringido	-	-	-	-	-	-
Inversiones financieras	-	-	-	-	57.58	62.64
Cuentas y documentos por cobrar	62.87	41.21	91.94	102.62	1,352.84	1,152.06
Cuentas y documentos por cobrar relacionadas.	-	-	10.01	1.47	1,529.99	330.38
Rendimientos por cobrar	-	-	-	-	-	-
Impuestos	2.84	7.12	38.25	36.75	158.09	142.25
Gastos pagados por anticipado	-	-	32.68	43.68	627.57	186.47
Activo no corriente						
Inmuebles	2,182.39	5,861.12	-	-	5,891.55	9,585.83
Muebles	-	-	1.84	9.89	2,784.86	2,504.49
Mejoras en propiedad planta y equipo	-	-	-	-	76.75	81.31
Inversiones Financieras a Largo Plazo	-	-	-	-	25.81	25.81
Cuentas y documentos por cobrar a clientes a largo plazo	-	-	-	-	-	-
Cuentas y documentos por cobrar a largo plazo relacionadas	-	-	5,717.91	5,717.91	5,854.91	5,854.91
Activos Intangibles	-	-	1.59	2.86	54.69	85.52
Obras de construcción en proceso	-	-	-	-	33.54	14.38
Activos de largo plazo poseídos para la venta	25.24	25.24	-	-	1,933.73	1,949.79
Total activo	3,564.81	5,934.74	6,234.31	6,221.74	22,378.03	22,507.34
Pasivo						
Pasivo corriente						
Prestamos y sobregiros con bancos y otras instituciones financieras locales	-	133.30	-	-	1,120.21	243.30
Porción corriente de pasivos a largo plazo	-	-	-	-	11.21	2.20
Colocación de emisiones	-	-	-	-	-	-
Cuentas por pagar	31.35	28.76	30.80	20.30	617.72	392.81
Cuentas por pagar relacionadas	-	50.00	29.72	5.46	47.63	88.98
Impuestos por pagar	104.17	9.65	1.48	3.79	201.57	61.48
Dividendos por pagar	-	-	4.83	4.77	9.66	9.59
Pasivos financieros negociables	-	-	-	-	-	-
Otros pasivos financieros a valor razonable con efecto en los resultados	-	-	-	-	300.00	-
Instrumentos financieros derivados de cobertura	-	-	-	-	-	-
Pasivo no corriente						
Prestamos bancarios de largo plazo	-	3,210.00	-	-	7.75	3,231.94
Obligaciones con empresas relacionadas a largo plazo	-	-	-	-	220.69	239.26
Impuesto sobre la renta diferido	-	-	-	-	-	-
Ingresos diferidos	-	-	-	-	15.00	66.51
Obligaciones bajo arrendamiento financiero	-	-	-	-	-	-
Estimación para obligaciones laborales	-	-	-	-	16.06	15.04
Interés minoritario	-	-	-	-	-	-
Total pasivo	135.52	3,431.70	66.84	34.31	2,567.50	4,351.10
Patrimonio	3,429.29	2,503.03	6,167.48	6,187.43	19,810.54	18,156.24
Capital						
Capital social	2,738.86	2,738.86	1,371.44	1,371.44	10,357.66	10,069.37
Capital adicional	-	-	-	-	-	-
Reservas de capital						
Reservas de capital	300.62	300.62	274.29	274.29	1,243.84	1,221.25
Otras reservas obligatorias	-	-	-	-	-	-
Reservas voluntarias	-	-	-	-	-	-
Revaluaciones						
Revaluaciones de inmuebles	-	-	-	-	1,666.08	1,666.08
Revaluaciones de muebles	-	-	0.54	0.54	1.75	1.75
Revaluaciones de inversiones	-	-	-	-	-	-
Revaluaciones de activos de largo plazo poseídos para la venta	-	-	-	-	-	-
Resultados						
Resultados acumulados	(389.98)	(445.41)	4,488.72	4,468.10	5,080.66	4,727.94
Resultados del periodo	779.80	(91.04)	32.48	73.06	1,460.54	469.84
Patrimonio restringido						
Patrimonio restringido	-	-	-	-	-	-
Opciones sobre pagos basados en acciones						
Opciones sobre pagos basados en acciones	-	-	-	-	-	-
Total pasivo y patrimonio	3,564.81	5,934.74	6,234.31	6,221.74	22,378.03	22,507.34
Cuentas de orden deudoras						
Existencia en bodegas						
Existencias en bodegas propias	-	-	108.34	157.02	30,874.56	20,084.24
Existencias En bodegas habilitadas	-	-	-	-	10,739.34	17,537.58
Existencias en bodega fiscal	13.46	13.46	5,096.73	5,576.37	32,248.58	35,262.54
Garantía de impuestos fiscales						
Garantía disponible	6,000.00	6,000.00	591.18	799.44	12,719.19	14,501.70
Garantía utilizada	-	-	1,408.82	1,200.56	8,287.06	6,504.55
Línea de crédito						
Línea de crédito disponible	-	-	-	-	80.00	360.00
Línea de crédito utilizada	-	-	-	-	920.00	140.00
Financiamiento de los bonos de prenda por terceros a clientes						
Bodega propia	-	-	95.90	180.29	2,458.77	1,674.09
Bodega habilitada	-	-	-	-	10,484.49	13,561.37
Bodega fiscal	-	-	8.65	102.94	8,475.53	13,453.53
Existencias en bodega consolidada y desconsolidada						
Existencias en bodega consolidada y desconsolidada	-	-	-	-	1,400.85	1,835.94
Total cuentas de orden deudoras	6,013.46	6,013.46	7,309.63	8,016.63	118,688.36	124,915.55
Cuentas de orden acreedoras						
Emisión de títulos valores						
Emisión en bodega propia	-	-	108.34	157.02	30,874.56	20,084.24
Emisión en bodega habilitada	-	-	-	-	10,739.34	17,537.58
Emisión en bodega fiscal	13.46	13.46	5,096.73	5,576.37	32,248.58	35,262.54
Garantía de impuestos fiscales						
Garantía de impuestos fiscales	6,000.00	6,000.00	2,000.00	2,000.00	21,006.25	21,006.25
Derecho contractual en línea de crédito						
Derecho contractual en línea de crédito	-	-	-	-	1,000.00	500.00
Crédito de terceros a clientes a través de bonos de prenda						
Financiadores	-	-	104.55	283.24	21,418.78	28,689.00
Contracuenta existencias en bodega consolidada y desconsolidada						
Existencias en bodega consolidada	-	-	-	-	1,400.85	1,835.94
Total cuentas de orden acreedoras	6,013.46	6,013.46	7,309.63	8,016.63	118,688.36	124,915.55

1/ Pueden presentarse diferencias en decimales producto de aproximaciones en la conversión a miles.

Fuente: Cifras remitidas por las entidades financieras.

Almacenes Generales de depósito
Estado de resultados
Saldos al 30 de septiembre de 2013 y 2012
(en miles de us dólares)^{1/}

Cuenta	Almacenes Generales de Depósito de Occidente, S.A.		Almacenadora Agrícola e Industrial, S. A.		Almacenes de Desarrollo, S. A.		Almacenes Consolidados de El Salvador, S. A. de C. V.		Almacenadora Davivienda El Salvador, S. A.		Bodegas Generales de Depósito, S. A.		Total	
	sep-13	sep-12	sep-13	sep-12	sep-13	sep-12	sep-13	sep-12	sep-13	sep-12	sep-13	sep-12	sep-13	sep-12
Ingresos de operación														
Ingresos por servicios de almacenaje	2,282.85	1,995.17	0.00	0.00	623.69	570.43	349.04	368.45	0.00	1.31	542.84	518.48	3,798.42	3,453.83
Ingresos por alquileres	0.00	0.00	147.21	142.65	8.69	8.41	2.70	2.70	162.00	164.00	0.11	0.04	320.71	317.80
Ingresos por otros servicios	0.00	0.00	0.00	0.00	22.00	5.39	79.45	97.87	0.00	0.05	185.15	170.19	286.60	273.49
Gastos de operación por servicios de almacenamiento														
Gastos de operación por servicios de almacenamiento	1,515.48	1,388.40	0.37	0.29	355.77	336.53	228.99	219.51	0.00	0.00	442.87	413.22	2,543.47	2,357.94
Gastos generales de administración y de personal	251.42	233.63	82.99	103.32	208.93	197.78	65.78	87.39	61.54	92.50	249.30	181.13	919.97	895.74
Gastos por depreciación, amortización y deterioro por operaciones corrientes	87.86	69.52	22.27	22.26	55.99	47.32	23.19	27.22	37.04	37.18	4.60	21.81	230.95	225.31
Desvalorización de activos de largo plazo poseídos para la venta	0.00	0.00	0.00	0.00	0.00	0.00	0.00	0.00	0.00	0.00	0.00	0.00	0.00	0.00
Resultados de operación	428.09	303.63	41.59	16.78	33.68	2.61	113.22	134.89	63.42	35.68	31.33	72.55	711.33	566.13
Ingresos financieros														
Operaciones de compraventa de moneda extranjera	0.00	0.00	0.00	0.00	0.00	0.00	0.00	0.00	0.00	0.00	0.00	0.00	0.00	0.00
Ingresos por inversiones financieras	0.00	0.00	0.00	0.03	3.87	1.70	0.00	0.00	0.00	10.44	1.42	1.08	5.29	13.25
Ingresos por cuentas y documentos por cobrar	0.73	0.82	0.10	0.00	0.00	0.00	26.92	19.05	0.00	0.00	0.00	0.00	27.75	19.87
Recuperación de activos financieros	0.00	0.00	0.00	0.00	0.00	0.00	0.00	0.00	0.00	0.00	0.00	0.00	0.00	0.00
Otros ingresos financieros	0.00	0.00	0.00	0.00	0.00	0.37	0.00	0.00	0.00	0.00	0.00	0.00	0.00	0.37
Gastos financieros														
Gastos de operaciones por cambio de moneda extranjera	0.00	0.00	0.00	0.00	0.00	0.00	0.00	0.00	0.00	0.00	0.00	0.00	0.00	0.00
Gastos de operación por inversiones propias	0.30	0.61	0.00	0.00	0.00	0.00	0.00	0.00	0.00	0.00	0.00	0.00	0.30	0.61
Gastos por obligaciones con instituciones financieras	0.00	0.51	11.41	11.20	1.85	1.94	27.09	9.76	25.42	125.65	0.00	0.00	65.77	149.07
Gastos por cuentas y documentos por pagar	0.00	0.00	0.00	0.00	0.00	0.00	0.00	0.00	0.00	0.00	0.00	0.00	0.00	0.00
Gastos por bienes recibidos en arrendamiento financiero	0.00	0.00	0.00	0.00	0.00	0.00	0.00	0.00	0.00	0.00	0.00	0.00	0.00	0.00
Otros gastos financieros	0.00	0.00	0.00	0.00	0.00	0.00	5.03	3.05	0.00	0.00	0.27	0.56	5.30	3.61
Provisiones para incobrabilidad y desvalorización de inversiones	0.00	0.00	0.00	0.00	1.93	0.00	0.00	0.00	0.53	0.34	0.00	0.00	2.46	0.34
Pérdidas en venta de activos	0.00	0.00	0.00	0.00	0.00	0.00	0.00	0.00	0.00	0.00	0.00	0.00	0.00	0.00
Resultados antes de impuestos	428.52	303.32	30.27	5.61	33.77	2.73	108.03	141.13	37.47	-79.87	32.48	73.06	670.55	445.98
Impuesto sobre la renta														
Impuesto sobre la renta	0.00	0.00	5.67	0.61	0.00	0.00	0.00	0.00	101.02	7.49	0.00	0.00	106.70	8.11
	0.00	0.00	5.67	0.61	0.00	0.00	0.00	0.00	101.02	7.49	0.00	0.00	106.70	8.11
Resultados después de impuestos	428.52	303.32	24.60	5.00	33.77	2.73	108.03	141.13	-63.55	-87.37	32.48	73.06	563.85	437.88
Más														
Ingresos extraordinarios														
Ingresos extraordinarios	6.61	0.04	1.66	3.20	62.90	45.06	0.00	0.00	843.36	0.00	0.00	0.00	914.53	48.30
	6.61	0.04	1.66	3.20	62.90	45.06	0.00	0.00	843.36	0.00	0.00	0.00	914.53	48.30
Menos														
Gastos extraordinarios														
Gastos extraordinarios	17.02	9.33	0.00	2.50	0.00	0.00	0.82	0.84	0.00	3.67	0.00	0.00	17.84	16.34
	17.02	9.33	0.00	2.50	0.00	0.00	0.82	0.84	0.00	3.67	0.00	0.00	17.84	16.34
Resultados netos	418.12	294.03	26.26	5.70	96.67	47.79	107.21	140.30	779.80	-91.04	32.48	73.06	1,460.54	469.84
Utilidad (pérdida) por acción	0.26	0.18	0.73	0.24	0.35	0.17	1.42	2.18	0.28	-0.03	23.69	53.27		
No. de acciones comunes en circulación	1,600,000	1,600,000	36,000	24,000	280,000	280,000	75,250	64,250	2,738,858	2,738,858	1,371	1,371		
Valor nominal por acción ^{2/}	1.00	1.00	14.86	14.86	12.00	12.00	10.00	10.00	1.00	1.00	1,000.00	1,000.00		

1/ Pueden presentarse diferencias en decimales producto de aproximaciones en la conversión a miles.

2/ expresado en us dólares

Fuente: cifras remitidas por las entidades financieras.

Casas de Corredores de Bolsa
Balance
Saldos al 30 de septiembre de 2013 y 2012
(en miles de us dólares)^{1/}

CONCEPTO	Acciones y Valores, S.A de C.V		Valores Davivienda Salvadoreño, S.A. de C.V		Valores Banagrícola, S. A. de C.V.		Sysvalores, S.A. de C.V.	
	sep-13	sep-12	sep-13	sep-12	sep-13	sep-12	sep-13	sep-12
Activo								
Activo corriente	642.83	598.48	616.33	1,786.19	1,581.80	1,700.84	191.33	186.85
Efectivo y sus equivalentes	-	-	-	-	-	-	-	-
Bancos y otras instituciones financieras	333.61	589.00	307.64	1,078.79	66.48	120.73	8.13	43.28
Disponible restringido	-	-	4.70	404.20	2.32	2.32	125.00	125.00
Inversiones financieras	300.00	-	286.04	292.40	1,441.81	1,522.21	-	-
Cuentas y documentos por cobrar	-	-	0.56	0.27	21.37	12.79	6.83	6.84
Cuentas y documentos por cobrar relacionadas.	-	-	-	-	-	-	9.64	-
Rendimientos por cobrar	-	-	14.35	7.22	24.33	26.02	-	-
Impuestos	8.84	8.84	1.86	3.31	9.05	8.54	13.97	11.73
Gastos pagados por anticipado	0.38	0.64	1.19	-	16.42	8.22	27.75	-
Activo no corriente	13.97	14.12	127.77	137.93	22.60	23.65	24.46	16.00
Inmuebles	-	-	-	-	-	-	-	-
Muebles	-	-	-	-	0.32	1.36	0.84	-
Mejoras en propiedad planta y equipo	-	-	-	-	-	-	-	-
Inversiones financieras a largo plazo	10.23	10.23	124.73	134.76	22.29	22.29	16.00	16.00
Cuentas y documentos por cobrar a largo plazo	-	-	-	-	-	-	-	-
Cuentas y documentos por cobrar a largo plazo relacionadas	-	-	-	-	-	-	-	-
Activos intangibles	3.74	3.89	3.04	3.18	-	-	7.62	-
Obras de construcción en proceso	-	-	-	-	-	-	-	-
Activos de largo plazo poseídos para la venta	-	-	-	-	-	-	-	-
Total activo	656.81	612.60	744.10	1,924.12	1,604.40	1,724.49	215.78	202.85
Pasivo								
Pasivo corriente	0.64	0.17	58.53	1,256.97	151.91	152.74	4.33	1.50
Préstamos y sobregiros con bancos y otras instituciones financieras locales	-	-	-	-	-	-	-	-
Porción corriente de pasivos a largo plazo	-	-	-	-	-	-	-	-
Obligaciones por operaciones bursátiles	0.02	-	-	-	-	-	-	-
Cuentas por pagar	0.62	0.17	57.50	30.01	35.57	36.78	2.76	1.50
Cuentas por pagar relacionadas	-	-	-	1,191.78	-	-	1.58	-
Impuestos por pagar propios	-	-	1.03	35.18	116.34	115.96	-	-
Dividendos por pagar	-	-	-	-	-	-	-	-
Pasivos financieros negociables	-	-	-	-	-	-	-	-
Otros pasivos financieros a valor razonable con efecto en los resultados	-	-	-	-	-	-	-	-
Instrumentos financieros derivados de cobertura	-	-	-	-	-	-	-	-
Pasivo no corriente	6.52	-	-	-	-	-	4.60	-
Préstamos bancarios de largo plazo	-	-	-	-	-	-	-	-
Obligaciones con empresas relacionadas a largo plazo	-	-	-	-	-	-	-	-
Impuesto sobre la renta diferido	-	-	-	-	-	-	-	-
Ingresos diferidos	6.52	-	-	-	-	-	4.60	-
Obligaciones bajo arrendamiento financiero	-	-	-	-	-	-	-	-
Estimación para obligaciones laborales	-	-	-	-	-	-	-	-
Total pasivo	7.16	0.17	58.53	1,256.97	151.91	152.74	8.93	1.50
Patrimonio neto	649.65	612.43	685.57	667.15	1,452.49	1,571.74	206.85	201.35
Capital	663.70	623.93	627.10	600.00	800.00	800.00	199.33	186.08
Capital social	663.70	623.93	627.10	600.00	800.00	800.00	199.33	186.08
Capital adicional	-	-	-	-	-	-	-	-
Reservas de capital	57.68	57.68	84.25	84.25	356.42	160.00	32.46	32.46
Reservas de capital	57.68	57.68	84.25	84.25	160.00	160.00	32.46	32.46
Otras reservas obligatorias	-	-	-	-	-	-	-	-
Reservas voluntarias	-	-	-	-	196.42	-	-	-
Revaluaciones	-	-	1.12	11.15	0.73	(1.37)	-	-
Revaluaciones de inmuebles	-	-	-	-	-	-	-	-
Revaluaciones de muebles	-	-	-	-	-	-	-	-
Revaluaciones de inversiones	-	-	1.12	11.15	0.73	(1.37)	-	-
Revaluaciones de activos de largo plazo poseídos para la venta	-	-	-	-	-	-	-	-
Resultados	(71.73)	(69.19)	(26.90)	(28.24)	295.34	613.11	(24.94)	(17.19)
Resultados acumulados de ejercicios anteriores	(72.85)	(60.90)	(26.05)	29.33	-	323.80	(24.58)	(8.08)
Resultados del presente ejercicio	1.12	(8.29)	(0.85)	(57.58)	295.34	289.31	(0.36)	(9.10)
Patrimonio restringido	-	-	-	-	-	-	-	-
Patrimonio restringido	-	-	-	-	-	-	-	-
Opciones sobre pagos basados en acciones	-	-	-	-	-	-	-	-
Opciones sobre pagos basados en acciones	-	-	-	-	-	-	-	-
Total pasivo y patrimonio	656.81	612.60	744.10	1,924.12	1,604.40	1,724.49	215.78	202.85

1/ Pueden presentarse diferencias en decimales producto de aproximaciones en la conversión a miles.

Fuente: Cifras remitidas por las entidades financieras.

Casas de Corredores de Bolsa
Balance
Saldos al 30 de septiembre de 2013 y 2012
(en miles de us dólares)^{1/}

CONCEPTO	G & T Continental, S. A. de C.V.		Inversiones Bursátiles Credomatic, S. A. de C. V.		Prival Securities El Salvador, S. A. de C. V.		LAFISE Valores de El Salvador, S. A. de C. V.	
	sep-13	sep-12	sep-13	sep-12	sep-13	sep-12	sep-13	sep-12
Activo								
Activo corriente	1,719.40	946.01	1,451.15	1,413.86	413.75	350.69	17.59	46.39
Efectivo y sus equivalentes	0.06	0.06	0.20	0.20	0.20	0.12	-	-
Bancos y otras instituciones financieras	36.82	104.84	600.35	369.39	112.55	9.24	11.06	1.65
Disponible restringido	0.70	115.70	7.25	7.25	5.20	-	-	-
Inversiones financieras	1,621.48	663.24	779.58	986.63	269.25	223.80	-	-
Cuentas y documentos por cobrar	30.42	40.12	47.27	36.06	11.54	91.59	-	18.00
Cuentas y documentos por cobrar relacionadas	-	-	1.45	0.24	1.86	-	-	20.85
Rendimientos por cobrar	23.30	18.59	0.09	-	3.61	3.60	3.97	3.97
Impuestos	4.61	3.41	5.66	5.68	8.68	22.19	1.43	1.92
Gastos pagados por anticipado	2.00	0.05	9.32	8.41	0.87	0.15	1.13	-
Activo no corriente	5.87	5.87	34.54	22.79	122.20	149.58	229.86	226.33
Inmuebles	-	-	-	-	30.84	39.83	-	-
Muebles	2.67	2.67	8.35	-	44.07	56.60	-	-
Mejoras en propiedad planta y equipo	-	-	-	-	-	-	-	-
Inversiones financieras a largo plazo	3.20	3.20	22.79	22.79	41.49	39.86	226.82	223.15
Cuentas y documentos por cobrar a largo plazo	-	-	-	-	-	-	-	-
Cuentas y documentos por cobrar a largo plazo relacionadas	-	-	-	-	-	-	-	-
Activos intangibles	-	-	3.40	-	5.80	13.30	3.04	3.18
Obras de construcción en proceso	-	-	-	-	-	-	-	-
Activos de largo plazo poseídos para la venta	-	-	-	-	-	-	-	-
Total activo	1,725.27	951.88	1,485.69	1,436.65	535.95	500.27	247.45	272.72
Pasivo								
Pasivo corriente	1,044.68	213.40	48.41	58.12	40.13	35.75	9.13	14.29
Préstamos y sobregiros con bancos y otras instituciones financieras locales	-	-	-	-	-	-	-	-
Porción corriente de pasivos a largo plazo	-	-	-	-	-	-	-	-
Obligaciones por operaciones bursátiles	1,000.00	175.00	-	-	-	0.89	-	-
Cuentas por pagar	33.06	11.26	40.99	30.71	39.75	21.19	8.70	6.69
Cuentas por pagar relacionadas	-	-	-	1.58	-	13.68	-	7.60
Impuestos por pagar propios	11.62	27.15	7.42	25.84	0.38	0.00	0.43	-
Dividendos por pagar	-	-	-	-	-	-	-	-
Pasivos financieros negociables	-	-	-	-	-	-	-	-
Otros pasivos financieros a valor razonable con efecto en los resultados	-	-	-	-	-	-	-	-
Instrumentos financieros derivados de cobertura	-	-	-	-	-	-	-	-
Pasivo no corriente	-	4.08	10.01	10.31	-	-	-	-
Préstamos bancarios de largo plazo	-	-	-	-	-	-	-	-
Obligaciones con empresas relacionadas a largo plazo	-	4.08	-	-	-	-	-	-
Impuesto sobre la renta diferido	-	-	-	-	-	-	-	-
Ingresos diferidos	-	-	-	-	-	-	-	-
Obligaciones bajo arrendamiento financiero	-	-	-	-	-	-	-	-
Estimación para obligaciones laborales	-	-	10.01	10.31	-	-	-	-
Total pasivo	1,044.68	217.48	58.43	68.44	40.13	35.75	9.13	14.29
Patrimonio neto	680.59	734.40	1,427.27	1,368.22	495.81	464.52	238.32	258.43
Capital	600.00	500.00	852.40	852.40	600.00	600.00	325.18	324.00
Capital social	600.00	500.00	852.40	852.40	600.00	600.00	325.18	324.00
Capital adicional	-	-	-	-	-	-	-	-
Reservas de capital	55.37	45.32	178.58	167.90	25.95	25.95	3.30	2.70
Reservas de capital	55.37	45.32	178.58	167.90	25.95	25.95	3.30	2.70
Otras reservas obligatorias	-	-	-	-	-	-	-	-
Reservas voluntarias	-	-	-	-	-	-	-	-
Revaluaciones	(74.38)	15.56	(1.40)	(1.37)	(54.78)	(42.33)	3.91	20.70
Revaluaciones de inmuebles	-	-	-	-	-	-	-	-
Revaluaciones de muebles	-	-	-	-	-	-	-	-
Revaluaciones de inversiones	(74.38)	15.56	(1.40)	(1.37)	(54.78)	(42.33)	3.91	20.70
Revaluaciones de activos de largo plazo poseídos para la venta	-	-	-	-	-	-	-	-
Resultados	99.60	173.52	397.69	349.28	(75.36)	(119.11)	(94.06)	(88.97)
Resultados acumulados de ejercicios anteriores	68.43	68.06	368.40	260.12	(101.88)	(30.31)	(79.86)	(87.79)
Resultados del presente ejercicio	31.17	105.46	29.29	89.16	26.52	(88.80)	(14.20)	(1.19)
Patrimonio restringido	-	-	-	-	-	-	-	-
Patrimonio restringido	-	-	-	-	-	-	-	-
Opciones sobre pagos basados en acciones	-	-	-	-	-	-	-	-
Opciones sobre pagos basados en acciones	-	-	-	-	-	-	-	-
Total pasivo y patrimonio	1,725.27	951.88	1,485.69	1,436.65	535.95	500.27	247.45	272.72

1_/ Pueden presentarse diferencias en decimales producto de aproximaciones en la conversión a miles.

Fuente: Cifras remitidas por las entidades financieras.

Casas de Corredores de Bolsa
Balance
Saldos al 30 de septiembre de 2013 y 2012
(en miles de us dólares) ^{1/}

CONCEPTO	Roble Acciones y Valores, S. A.		Scotia Inversiones, S. A de C. V.		Servicios Generales Bursátiles, S. A de C. V.		Valores Cuscatlán El Salvador, S. A. de C. V.	
	sep-13	sep-12	sep-13	sep-12	sep-13	sep-12	sep-13	sep-12
Activo								
Activo corriente	429.51	54.95	1,294.74	1,365.66	1,165.93	1,337.49	4,283.97	4,142.68
Efectivo y sus equivalentes	0.10	0.10	-	-	0.29	0.29	-	0.15
Bancos y otras instituciones financieras	63.01	44.90	1,166.07	647.44	191.53	458.04	3,947.84	3,629.56
Disponible restringido	0.52	0.52	-	-	2.80	3.30	-	-
Inversiones financieras	356.60	-	-	387.43	882.17	787.79	300.00	500.00
Cuentas y documentos por cobrar	0.21	3.59	110.64	316.02	37.34	36.39	0.02	3.57
Cuentas y documentos por cobrar relacionadas	-	-	3.66	0.00	-	0.46	24.14	1.31
Rendimientos por cobrar	-	-	1.96	1.09	27.89	30.56	1.17	0.96
Impuestos	9.08	5.84	9.97	11.29	15.23	12.42	10.80	7.13
Gastos pagados por anticipado	-	-	2.45	2.38	8.66	8.23	-	-
Activo no corriente	22.63	378.69	33.92	33.17	1,340.55	1,091.71	420.81	433.54
Inmuebles	-	-	-	-	117.77	118.63	414.18	426.38
Muebles	-	-	4.03	5.91	22.41	46.03	-	0.53
Mejoras en propiedad planta y equipo	-	-	-	-	28.52	28.57	-	-
Inversiones financieras a largo plazo	22.63	378.69	26.09	24.37	1,171.42	897.43	6.63	6.63
Cuentas y documentos por cobrar a largo plazo	-	-	-	-	-	-	-	-
Cuentas y documentos por cobrar a largo plazo relacionadas	-	-	-	-	-	-	-	-
Activos intangibles	-	-	3.80	2.89	0.42	1.05	-	-
Obras de construcción en proceso	-	-	-	-	-	-	-	-
Activos de largo plazo poseídos para la venta	-	-	-	-	-	-	-	-
Total activo	452.14	433.63	1,328.66	1,398.83	2,506.48	2,429.21	4,704.78	4,576.22
Pasivo								
Pasivo corriente	18.17	23.58	111.62	214.10	102.62	88.30	87.81	31.80
Prestamos y sobregiros con bancos y otras instituciones financieras locales	-	-	-	-	-	-	-	-
Porción corriente de pasivos a largo plazo	-	-	-	-	-	-	-	-
Obligaciones por operaciones bursátiles	-	-	0.99	1.21	-	-	0.38	-
Cuentas por pagar	13.46	18.66	91.65	111.10	95.17	77.60	46.06	7.71
Cuentas por pagar relacionadas	4.70	4.92	4.33	1.68	-	-	-	-
Impuestos por pagar propios	-	-	14.65	100.11	7.45	10.70	41.37	24.09
Dividendos por pagar	-	-	-	-	-	-	-	-
Pasivos financieros negociables	-	-	-	-	-	-	-	-
Otros pasivos financieros a valor razonable con efecto en los resultados	-	-	-	-	-	-	-	-
Instrumentos financieros derivados de cobertura	-	-	-	-	-	-	-	-
Pasivo no corriente	-	-	-	1.98	0.92	0.92	4.41	6.46
Prestamos bancarios de largo plazo	-	-	-	-	-	-	-	-
Obligaciones con empresas relacionadas a largo plazo	-	-	-	-	-	-	-	-
Impuesto sobre la renta diferido	-	-	-	-	-	-	-	-
Ingresos diferidos	-	-	-	-	-	-	4.41	6.46
Obligaciones bajo arrendamiento financiero	-	-	-	-	-	-	-	-
Estimación para obligaciones laborales	-	-	-	1.98	0.92	0.92	-	-
Total pasivo	18.17	23.58	111.62	216.07	103.54	89.22	92.22	38.26
Patrimonio neto	433.97	410.06	1,217.04	1,182.76	2,402.94	2,339.99	4,612.57	4,537.96
Capital	210.00	210.00	690.00	690.00	2,160.00	2,160.00	3,463.64	3,450.24
Capital social	210.00	210.00	690.00	690.00	2,160.00	2,160.00	3,463.64	3,450.24
Capital adicional	-	-	-	-	-	-	-	-
Reservas de capital	42.00	42.00	137.92	137.92	177.17	167.03	705.64	698.28
Reservas de capital	42.00	42.00	137.92	137.92	177.17	167.03	705.64	698.28
Otras reservas obligatorias	-	-	-	-	-	-	-	-
Reservas voluntarias	-	-	-	-	-	-	-	-
Revaluaciones	-	-	-	-	(136.24)	(92.56)	-	-
Revaluaciones de inmuebles	-	-	-	-	-	-	-	-
Revaluaciones de muebles	-	-	-	-	-	-	-	-
Revaluaciones de inversiones	-	-	-	-	-	-	-	-
Revaluaciones de activos de largo plazo poseídos para la venta	-	-	-	-	(136.24)	(92.56)	-	-
Resultados	181.97	158.06	389.12	354.83	202.01	105.53	443.28	389.43
Resultados acumulados de ejercicios anteriores	177.23	168.41	358.79	184.72	36.49	-	363.19	328.95
Resultados del presente ejercicio	4.75	(10.35)	30.33	170.11	165.52	105.53	80.09	60.49
Patrimonio restringido	-	-	-	-	-	-	-	-
Patrimonio restringido	-	-	-	-	-	-	-	-
Opciones sobre pagos basados en acciones	-	-	-	-	-	-	-	-
Opciones sobre pagos basados en acciones	-	-	-	-	-	-	-	-
Total pasivo y patrimonio	452.14	433.63	1,328.66	1,398.83	2,506.48	2,429.21	4,704.78	4,576.22

1/_ Pueden presentarse diferencias en decimales producto de aproximaciones en la conversión a miles.

Fuente: Cifras remitidas por las entidades financieras.

Casas de Corredores de Bolsa
Balance
Saldos al 30 de septiembre de 2013 y 2012
(en miles de us dólares) ^{1/}

CONCEPTO	TOTAL	
	sep-13	sep-12
Activo		
Activo corriente	13,808.33	13,930.09
Efectivo y sus equivalentes	0.85	0.92
Bancos y otras instituciones financieras	6,845.10	7,096.88
Disponible restringido	148.50	658.30
Inversiones financieras	6,236.93	5,363.49
Cuentas y documentos por cobrar	266.20	565.23
Cuentas y documentos por cobrar relacionadas.	40.75	22.86
Rendimientos por cobrar	100.68	92.01
Impuestos	99.17	102.31
Gastos pagados por anticipado	70.16	28.08
Activo no corriente	2,399.17	2,533.38
Inmuebles	562.79	584.84
Muebles	82.69	113.10
Mejoras en propiedad planta y equipo	28.52	28.57
Inversiones financieras a largo plazo	1,694.32	1,779.39
Cuentas y documentos por cobrar a largo plazo	-	-
Cuentas y documentos por cobrar a largo plazo relacionadas	-	-
Activos intangibles	30.85	27.48
Obras de construcción en proceso	-	-
Activos de largo plazo poseídos para la venta	-	-
Total activo	16,207.50	16,463.47
Pasivo		
Pasivo corriente	1,677.96	2,090.73
Préstamos y sobregiros con bancos y otras instituciones financieras locales	-	-
Porción corriente de pasivos a largo plazo	-	-
Obligaciones por operaciones bursátiles	1,001.38	177.10
Cuentas por pagar	465.27	353.37
Cuentas por pagar relacionadas	10.61	1,221.23
Impuestos por pagar propios	200.69	339.02
Dividendos por pagar	-	-
Pasivos financieros negociables	-	-
Otros pasivos financieros a valor razonable con efecto en los resultados	-	-
Instrumentos financieros derivados de cobertura	-	-
Pasivo no corriente	26.47	23.75
Préstamos bancarios de largo plazo	-	-
Obligaciones con empresas relacionadas a largo plazo	-	4.08
Impuesto sobre la renta diferido	-	-
Ingresos diferidos	15.53	6.46
Obligaciones bajo arrendamiento financiero	-	-
Estimación para obligaciones laborales	10.93	13.21
Total pasivo	1,704.43	2,114.48
Patrimonio neto	14,503.07	14,348.99
Capital	11,191.35	10,996.65
Capital social	11,191.35	10,996.65
Capital adicional	-	-
Reservas de capital	1,856.76	1,621.50
Reservas de capital	1,660.34	1,621.50
Otras reservas obligatorias	-	-
Reservas voluntarias	196.42	-
Revaluaciones	(261.05)	(90.23)
Revaluaciones de inmuebles	-	-
Revaluaciones de muebles	-	-
Revaluaciones de inversiones	(124.80)	2.34
Revaluaciones de activos de largo plazo poseídos para la venta	(136.24)	(92.56)
Resultados	1,716.02	1,821.07
Resultados acumulados de ejercicios anteriores	1,067.31	1,176.33
Resultados del presente ejercicio	648.71	644.75
Patrimonio restringido	-	-
Patrimonio restringido	-	-
Opciones sobre pagos basados en acciones	-	-
Opciones sobre pagos basados en acciones	-	-
Total pasivo y patrimonio	16,207.50	16,463.47

1_/ Pueden presentarse diferencias en decimales producto de aproximaciones en la conversión a miles.

Fuente: Cifras remitidas por las entidades financieras.

Casas de Corredores de Bolsa
Estado de resultados
Saldos al 30 de septiembre de 2013 y 2012
(en miles de us dólares)^{1/}

Concepto	Acciones y Valores, S. A de C. V.		Valores Davivienda Salvadoreño, S.A. de C.V		Valores Banagrícola, S. A. de C.V.		Sysvalores, S.A. de C.V.	
	sep-13	sep-12	sep-13	sep-12	sep-13	sep-12	sep-13	sep-12
Ingresos								
Ingresos de operación	-	-	119.13	56.50	496.31	459.56	20.40	-
Ingresos por servicios bursátiles	-	-	83.02	21.89	488.81	440.24	-	-
Ingresos de operaciones por servicios de administración de cartera	-	-	-	-	-	-	-	-
Ingresos diversos	-	-	36.11	34.61	7.50	19.32	20.40	-
Gastos								
Gastos de operación	9.83	10.40	140.14	93.43	138.02	137.98	20.81	7.30
Gastos de operación de servicios bursátiles	4.39	4.09	0.20	-	-	-	-	0.40
Gastos de operación por servicios de administración de cartera	-	-	-	-	-	-	-	-
Gastos generales de administración y de personal de operaciones bursátiles	5.44	6.31	139.83	93.32	137.40	135.84	19.05	6.90
Gastos por depreciación, amortización y deterioro por operaciones corrientes	-	-	0.11	0.11	0.62	2.14	1.76	-
Gastos por depreciación de propiedad planta y equipo imputado a cartera	-	-	-	-	-	-	-	-
Desvalorización de activos de largo plazo poseídos para la venta	-	-	-	-	-	-	-	-
Resultados de operación	-9.83	-10.40	-21.01	-36.93	358.29	321.57	-0.41	-7.30
Más								
Ingresos financieros	11.11	1.15	20.16	14.64	51.75	79.41	1.73	0.05
Operaciones de compraventa de moneda extranjera	-	-	-	-	-	-	-	-
Ingresos por inversiones financieras	11.11	1.15	20.16	14.64	48.04	77.13	1.72	0.05
Ingresos por cuentas y documentos por cobrar	-	-	-	-	3.71	2.28	-	-
Recuperación de activos financieros	-	-	-	-	-	-	-	-
Otros ingresos financieros	-	-	-	-	-	-	0.02	-
Resultados antes de intereses e impuestos	1.28	-9.25	-0.85	-22.30	410.04	400.99	1.32	-7.24
Gastos financieros	-	0.00	-	0.10	3.36	7.57	1.68	1.88
Gastos de operaciones por cambio de moneda extranjera	-	-	-	-	-	-	-	-
Gastos de operación por inversiones propias	-	-	-	0.10	2.93	7.27	1.68	1.88
Gastos por obligaciones con instituciones financieras	-	-	-	-	-	-	-	-
Gastos por cuentas y documentos por pagar	-	-	-	-	-	-	-	-
Gastos por bienes recibidos en arrendamiento financiero	-	-	-	-	-	-	-	-
Otros gastos financieros	-	0.00	-	-	-	-	0.00	-
Provisiones para incobrabilidad y desvalorización de inversiones	-	-	-	-	0.44	0.31	-	-
Pérdidas en venta de activos	-	-	-	-	-	-	-	-
Resultados después de intereses y antes de impuestos	1.28	-9.25	-0.85	-22.40	406.68	393.41	-0.36	-9.12
Impuesto sobre la renta	-	-	-	35.18	111.65	104.07	-	-
Impuesto sobre la renta	-	-	-	35.18	111.65	104.07	-	-
Resultados después de impuestos	1.28	-9.25	-0.85	-57.58	295.03	289.35	-0.36	-9.12
Ingresos extraordinarios	0.01	1.18	-	-	0.65	0.06	-	0.02
Ingresos extraordinarios	0.01	1.18	-	-	0.65	0.06	-	0.02
Gastos extraordinarios	0.17	0.22	-	-	0.35	0.09	-	-
Gastos extraordinarios	0.17	0.22	-	-	0.35	0.09	-	-
Resultados del período	1.12	-8.29	-0.85	-57.58	295.34	289.31	-0.36	-9.10
Resultados acumulados al principiar el año								
Ajustes (dividendos decretados)								
Resultados totales acumulados al finalizar el año	1.12	-8.29	-0.85	-57.58	295.34	289.31	-0.36	-9.10
Utilidades por acción								
Utilidades de ejercicio y antes de impuestos	1.28	-9.25	-0.85	-22.40	406.68	393.41	-0.36	-9.12
Utilidad del ejercicio y antes de partidas extraordinarias	1.28	-9.25	-0.85	-57.58	295.03	289.35	-0.36	-9.12
Utilidad después de partidas extraordinarias	1.12	-8.29	-0.85	-57.58	295.34	289.31	-0.36	-9.10
No de acciones comunes en circulación	663,700	623,930	627,100	600,000	80,000	80,000	19,933	18,608
Valor nominal por acción ^{2/}	1.00	1.00	1.00	1.00	10.00	10.00	10.00	10.00

1/ Pueden presentarse diferencias en decimales producto de aproximaciones en la conversión a miles.

2/ expresado en us dólares

Fuente: Cifras remitidas por las entidades financieras.

Casas de Corredores de Bolsa
Estado de resultados
Saldos al 30 de septiembre de 2013 y 2012

(en miles de us dólares) ^{1/}

Concepto	G & T Continental, S. A. de C.V.		Inversiones Bursátiles Credomatic, S. A. de C. V.		Prival Securities El Salvador, S. A. de C. V.		LAFISE Valores de El Salvador, S. A. de C. V.	
	sep-13	sep-12	sep-13	sep-12	sep-13	sep-12	sep-13	sep-12
Ingresos								
Ingresos de operación	126.26	148.66	292.24	356.10	416.71	106.09	45.54	48.76
Ingresos por servicios bursátiles	53.75	128.75	73.65	88.63	370.67	85.18	6.01	12.92
Ingresos de operaciones por servicios de administración de cartera	-	-	208.71	260.80	-	-	-	-
Ingresos diversos	72.51	19.91	9.88	6.67	46.04	20.92	39.53	35.84
Gastos								
Gastos de operación	124.49	108.73	276.76	255.45	407.17	208.93	87.48	67.35
Gastos de operación de servicios bursátiles	-	-	-	-	161.16	1.22	1.01	0.83
Gastos de operación por servicios de administración de cartera	-	-	148.35	153.02	-	-	-	-
Gastos generales de administración y de personal de operaciones bursátiles	123.06	107.61	121.95	102.14	226.82	193.00	86.37	66.41
Gastos por depreciación, amortización y deterioro por operaciones corrientes	1.43	1.12	6.47	0.29	19.19	14.71	0.11	0.11
Gastos por depreciación de propiedad planta y equipo imputado a cartera	-	-	-	-	-	-	-	-
Desvalorización de activos de largo plazo poseídos para la venta	-	-	-	-	-	-	-	-
Resultados de operación	1.77	39.93	15.48	100.65	9.54	-102.84	-41.94	-18.59
Más								
Ingresos financieros	66.76	114.46	38.11	31.85	17.18	15.25	28.88	17.40
Operaciones de compraventa de moneda extranjera	-	-	-	-	-	-	-	-
Ingresos por inversiones financieras	65.47	108.95	25.30	22.68	17.18	15.25	28.88	17.40
Ingresos por cuentas y documentos por cobrar	-	-	-	-	-	-	-	-
Recuperación de activos financieros	-	-	-	-	-	-	-	-
Otros ingresos financieros	1.29	5.51	12.81	9.17	-	-	-	-
Resultados antes de intereses e impuestos	68.53	154.39	53.59	132.50	26.73	-87.58	-13.06	-1.19
Gastos financieros	20.47	22.93	19.85	18.05	0.20	1.22	-	-
Gastos de operaciones por cambio de moneda extranjera	-	-	-	-	-	-	-	-
Gastos de operación por inversiones propias	17.78	13.94	19.85	18.05	0.20	0.11	-	-
Gastos por obligaciones con instituciones financieras	2.68	8.99	-	-	-	0.37	-	-
Gastos por cuentas y documentos por pagar	-	-	-	-	-	-	-	-
Gastos por bienes recibidos en arrendamiento financiero	-	-	-	-	-	-	-	-
Otros gastos financieros	-	-	-	-	-	0.10	-	-
Provisiones para incobrabilidad y desvalorización de inversiones	-	-	-	-	-	-	-	-
Pérdidas en venta de activos	-	-	-	-	-	0.63	-	-
Resultados después de intereses y antes de impuestos	48.06	131.46	33.74	114.44	26.52	-88.80	-13.06	-1.19
Impuesto sobre la renta	11.17	24.70	4.45	25.28	-	-	1.14	-
Impuesto sobre la renta	11.17	24.70	4.45	25.28	-	-	1.14	-
Resultados después de impuestos	36.89	106.76	29.29	89.16	26.52	-88.80	-14.20	-1.19
Ingresos extraordinarios	-	-	-	-	-	-	-	-
Ingresos extraordinarios	-	-	-	-	-	-	-	-
Gastos extraordinarios	5.72	1.30	-	-	-	-	-	-
Gastos extraordinarios	5.72	1.30	-	-	-	-	-	-
Resultados del período	31.17	105.46	29.29	89.16	26.52	-88.80	-14.20	-1.19
Resultados acumulados al iniciar el año								
Ajustes (dividendos decretados)								
Resultados totales acumulados al finalizar el año	31.17	105.46	29.29	89.16	26.52	-88.80	-14.20	-1.19
Utilidades por acción								
Utilidades de ejercicio y antes de impuestos	48.06	131.46	33.74	114.44	26.52	-88.80	-13.06	-1.19
Utilidad del ejercicio y antes de partidas extraordinarias	36.89	106.76	29.29	89.16	26.52	-88.80	-14.20	-1.19
Utilidad después de partidas extraordinarias	31.17	105.46	29.29	89.16	26.52	-88.80	-14.20	-1.19
No de acciones comunes en circulación	600,000	500,000	8,524	8,524	600,000	600,000	27,098	27,000
Valor nominal por acción ^{2/}	1.00	1.00	100.00	100.00	1.00	1.00	12.00	12.00

^{1/} Pueden presentarse diferencias en decimales producto de aproximaciones en la conversión a miles.

^{2/} expresado en us dólares

Fuente: Cifras remitidas por las entidades financieras.

Casas de Corredores de Bolsa
Estado de resultados
Saldos al 30 de septiembre de 2013 y 2012
(en miles de us dólares) ^{1/}

Concepto	Roble Acciones y Valores, S. A.		Scotia Inversiones, S. A de C. V.		Servicios Generales Bursátiles, S. A de C. V.		Valores Cuscatlán El Salvador, S. A. de C. V.	
	sep-13	sep-12	sep-13	sep-12	sep-13	sep-12	sep-13	sep-12
Ingresos								
Ingresos de operación	55.20	43.29	521.87	772.62	753.28	628.57	357.74	194.29
Ingresos por servicios bursátiles	2.02	6.85	410.23	676.29	503.23	454.90	304.51	94.79
Ingresos de operaciones por servicios de administración de cartera	-	-	-	-	200.84	151.47	-	-
Ingresos diversos	53.18	36.44	111.64	96.33	49.21	22.19	53.24	99.50
Gastos								
Gastos de operación	62.80	62.84	505.27	536.86	670.65	617.21	265.65	164.84
Gastos de operación de servicios bursátiles	2.41	1.46	6.43	7.39	8.75	2.25	151.18	50.90
Gastos de operación por servicios de administración de cartera	-	-	-	-	-	78.34	-	-
Gastos generales de administración y de personal de operaciones bursátiles	60.39	61.37	497.23	527.66	629.55	509.63	104.99	102.98
Gastos por depreciación, amortización y deterioro por operaciones corrientes	-	-	1.61	1.80	32.35	26.99	9.49	10.96
Gastos por depreciación de propiedad planta y equipo imputado a cartera	-	-	-	-	-	-	-	-
Desvalorización de activos de largo plazo poseídos para la venta	-	-	-	-	-	-	-	-
Resultados de operación	-7.60	(19.55)	16.60	235.76	82.63	11.36	92.09	29.45
Más								
Ingresos financieros	12.35	9.20	25.21	18.54	90.12	85.03	42.85	39.99
Operaciones de compraventa de moneda extranjera	-	-	-	-	-	-	-	-
Ingresos por inversiones financieras	12.35	9.20	9.65	6.03	90.12	85.03	40.53	38.16
Ingresos por cuentas y documentos por cobrar	-	-	-	-	-	-	2.32	1.83
Recuperación de activos financieros	-	-	-	-	-	-	-	-
Otros ingresos financieros	-	-	15.55	12.51	-	-	-	-
Resultados antes de intereses e impuestos	4.75	(10.35)	41.80	254.30	172.76	96.39	134.94	69.44
Gastos financieros	-	-	1.32	11.38	7.24	5.42	0.86	0.82
Gastos de operaciones por cambio de moneda extranjera	-	-	-	-	-	-	-	-
Gastos de operación por inversiones propias	-	-	-	10.20	1.62	1.08	0.41	0.32
Gastos por obligaciones con instituciones financieras	-	-	0.17	0.03	-	-	0.45	0.46
Gastos por cuentas y documentos por pagar	-	-	-	-	-	-	-	-
Gastos por bienes recibidos en arrendamiento financiero	-	-	-	-	-	-	-	-
Otros gastos financieros	-	-	1.15	1.15	2.52	0.79	-	0.05
Provisiones para incobrabilidad y desvalorización de inversiones	-	-	-	-	3.09	3.54	-	-
Pérdidas en venta de activos	-	-	-	-	-	-	-	-
Resultados despues de intereses y antes de impuestos	4.75	(10.35)	40.48	242.92	165.52	90.97	134.08	68.62
Impuesto sobre la renta	-	-	10.39	72.74	-	-	42.74	21.55
Impuesto sobre la renta	-	-	10.39	72.74	-	-	42.74	21.55
Resultados despues de impuestos	4.75	(10.35)	30.10	170.19	165.52	90.97	91.34	47.07
Ingresos extraordinarios	-	-	1.98	-	-	14.55	1.15	13.46
Ingresos extraordinarios	-	-	1.98	-	-	14.55	1.15	13.46
Gastos extraordinarios	-	-	1.75	0.08	-	-	12.41	0.05
Gastos extraordinarios	-	-	1.75	0.08	-	-	12.41	0.05
Resultados del período	4.75	(10.35)	30.33	170.11	165.52	105.53	80.09	60.49
Resultados acumulados al principiar el año								
Ajustes (dividendos decretados)								
Resultados totales acumulados al finalizar el año	4.75	(10.35)	30.33	170.11	165.52	105.53	80.09	60.49
Utilidades por acción								
Utilidades de ejercicio y antes de impuestos	4.75	(10.35)	40.48	242.92	165.52	90.97	134.08	68.62
Utilidad del ejercicio y antes de partidas extraordinarias	4.75	(10.35)	30.10	170.19	165.52	90.97	91.34	47.07
Utilidad despues de partidas extraordinarias	4.75	(10.35)	30.33	170.11	165.52	105.53	80.09	60.49
No de acciones comunes en circulacion	210,000	210,000	69,000	69,000	180,000	180,000	3,463,640	3,450,240
Valor nominal por acción ^{2/}	1.00	1.00	10.00	10.00	12.00	12.00	1.00	1.00

^{1/} Pueden presentarse diferencias en decimales producto de aproximaciones en la conversión a miles.

^{2/} expresado en us dólares

Fuente: Cifras remitidas por las entidades financieras.

Casas de Corredores de Bolsa
Estado de resultados
Saldos al 30 de septiembre de 2013 y 2012
(en miles de us dólares)^{1/}

Concepto	Total	
	sep-13	sep-12
Ingresos		
Ingresos de operación	3,204.69	2,814.43
Ingresos por servicios bursátiles	2,295.90	2,010.43
Ingresos de operaciones por servicios de administración de cartera.	409.55	412.27
Ingresos diversos	499.24	391.73
Gastos		
Gastos de operación	2,709.07	2,271.31
Gastos de operación de servicios bursátiles	335.53	68.55
Gastos de operación por servicios de administración de cartera	148.35	231.36
Gastos generales de administración y de personal de operaciones bursátiles	2,152.07	1,913.18
Gastos por depreciación, amortización y deterioro por operaciones corrientes	73.13	58.23
Gastos por depreciación de propiedad planta y equipo imputado a cartera	-	-
Desvalorización de activos de largo plazo poseídos para la venta	-	-
Resultados de operación	495.62	543.12
Más		
Ingresos financieros	406.21	426.98
Operaciones de compraventa de moneda extranjera	-	-
Ingresos por inversiones financieras	370.52	395.68
Ingresos por cuentas y documentos por cobrar	6.02	4.11
Recuperación de activos financieros	-	-
Otros ingresos financieros	29.67	27.19
Resultados antes de intereses e impuestos	901.83	970.10
Gastos financieros	54.97	69.38
Gastos de operaciones por cambio de moneda extranjera	-	-
Gastos de operación por inversiones propias	44.47	52.95
Gastos por obligaciones con instituciones financieras	3.31	9.85
Gastos por cuentas y documentos por pagar	-	-
Gastos por bienes recibidos en arrendamiento financiero	-	-
Otros gastos financieros	3.67	2.10
Provisiones para incobrabilidad y desvalorización de inversiones	3.53	3.85
Pérdidas en venta de activos	-	0.63
Resultados después de intereses y antes de impuestos	846.86	900.72
Impuesto sobre la renta	181.54	283.51
Impuesto sobre la renta	181.54	283.51
Resultados después de impuestos	665.32	617.21
Ingresos extraordinarios	3.79	29.27
Ingresos extraordinarios	3.79	29.27
Gastos extraordinarios	20.39	1.73
Gastos extraordinarios	20.39	1.73
Resultados del período	648.71	644.75
Resultados acumulados al principiar el año	-	-
Ajustes (dividendos decretados)	-	-
Resultados totales acumulados al finalizar el año	648.71	644.75
Utilidades por acción		
Utilidades de ejercicio y antes de impuestos	846.86	900.72
Utilidad del ejercicio y antes de partidas extraordinarias	665.32	617.21
Utilidad después de partidas extraordinarias	648.71	644.75
No de acciones comunes en circulación		
Valor nominal por acción ^{2/}		

1/ Pueden presentarse diferencias en decimales producto de aproximaciones en la conversión a miles.

2/ expresado en us dólares

Fuente: Cifras remitidas por las entidades financieras.

Tituladoras de Activos
Balance
Saldos al 30 de septiembre de 2013 y 2012
(en miles de us dólares)^{1/}

Concepto	Hencorp Valores		Ricorp	
	2013	2012	2013	2012
Activo				
Activo corriente	1,825.48	1,255.11	1,303.15	1,460.41
Efectivo y sus equivalentes	0.30	0.20	0.25	0.25
Bancos e intermediarios financieros no bancarios	105.83	75.60	196.81	367.93
Disponible restringido	-	-	-	-
Inversiones financieras	982.00	841.14	1,070.69	1,017.14
Cuentas y documentos por cobrar	709.35	328.26	8.30	8.33
Cuentas y documentos por cobrar relacionadas.	6.61	-	-	40.68
Excedentes de fondos de titularización	-	-	-	-
Rendimientos por cobrar	0.02	0.76	13.89	12.17
Impuestos	21.36	9.16	8.06	9.96
Gastos pagados por anticipado	-	-	5.15	3.95
Activo no corriente	107.85	29.92	18.04	17.93
Inmuebles	-	-	-	-
Muebles	103.84	1.48	8.93	12.15
Mejoras en propiedad planta y equipo	-	-	-	-
Cuentas y documentos por cobrar a largo plazo de clientes	-	-	-	-
Cuentas y documentos por cobrar a largo plazo relacionadas	-	-	-	-
Activos intangibles	4.01	28.44	9.11	5.78
Obras de construcción en proceso	-	-	-	-
Activos de largo plazo poseídos para la venta	-	-	-	-
Total activo	1,933.32	1,285.03	1,321.19	1,478.33
Pasivo				
Pasivo corriente	209.74	51.33	14.43	168.19
Préstamos y sobregiros con bancos locales	-	-	-	-
Porción corriente de pasivos a largo plazo	-	-	-	-
Obligaciones por operaciones de titularización de activos	-	-	-	-
Cuentas por pagar	29.54	21.88	11.14	10.66
Cuentas por pagar relacionadas	-	-	-	152.55
Impuestos por pagar	180.20	29.46	3.30	4.98
Dividendos por pagar	-	-	-	-
Pasivos financieros negociables	-	-	-	-
Otros pasivos financieros a valor razonable con efecto en los resultados	-	-	-	-
Instrumentos financieros derivados de cobertura	-	-	-	-
Pasivo no corriente	0.06	0.15	-	-
Préstamos bancarios de largo plazo	-	-	-	-
Obligaciones con empresas relacionadas a largo plazo	-	-	-	-
Impuesto sobre la renta diferido	0.06	0.15	-	-
Ingresos diferidos	-	-	-	-
Obligaciones bajo arrendamiento financiero	-	-	-	-
Estimación para obligaciones laborales	-	-	-	-
Interés minoritario	-	-	-	-
Total pasivo	209.81	51.48	14.43	168.19
Patrimonio				
Capital	1,130.00	1,130.00	1,200.00	1,200.00
Capital social	1,130.00	1,130.00	1,200.00	1,200.00
Capital adicional	-	-	-	-
Reservas de capital	20.92	11.19	8.59	-
Reservas de capital	20.92	11.19	8.59	-
Otras reservas obligatorias	-	-	-	-
Reservas voluntarias	-	-	-	-
Revaluaciones	-	-	-	-
Revaluaciones de inmuebles	-	-	-	-
Revaluaciones de muebles	-	-	-	-
Revaluaciones de inversiones	-	-	-	-
Revaluaciones de activos de largo plazo poseídos para la venta	-	-	-	-
Resultados	572.60	92.35	98.17	110.14
Resultados acumulados de ejercicios anteriores	107.29	17.07	73.46	(6.97)
Resultados del presente periodo	465.31	75.28	24.71	117.12
Patrimonio restringido	-	-	-	-
Patrimonio restringido	-	-	-	-
Opciones sobre pagos basados en acciones	-	-	-	-
Opciones sobre pagos basados en acciones	-	-	-	-
Total patrimonio	1,723.52	1,233.54	1,306.76	1,310.14
Total pasivo mas patrimonio	1,933.32	1,285.03	1,321.19	1,478.33
Cuentas contingentes de compromiso y control propias				
Contingentes de compromisos y de control propias				
Cuentas contingentes de compromiso deudoras	133,620.99	49,634.61	95,000.00	-
Garantías otorgadas	16.00	16.00	-	-
Litigios y demandas	-	-	-	-
Valores de fondos de titularización por negociar	-	-	3,360.00	-
Otras contingencias y compromisos	133,604.99	49,618.61	91,640.00	-
Operaciones de reporto	-	-	-	-
Cuentas de control	-	-	-	-
Valores y bienes propios en custodia	-	-	-	-
Valores y bienes propios cedidos en garantía	-	-	-	-
Créditos obtenidos no utilizados	-	-	-	-
Garantías recibidas	-	-	-	-
Cuentas de control diversas	-	-	-	-
Total	133,620.99	49,634.61	95,000.00	-
Contingentes de compromiso y control acreedoras				
Cuentas contingentes y de compromisos	133,620.99	49,634.61	95,000.00	-
Responsabilidad por garantías otorgadas	16.00	16.00	-	-
Responsabilidad por litigios y demandas	-	-	-	-
Responsabilidad por compromisos de colocación primaria	-	-	3,360.00	-
Responsabilidad por otras contingencias y compromisos	133,604.99	49,618.61	91,640.00	-
Obligaciones y derechos por operaciones de reporto	-	-	-	-
Cuentas de control acreedoras	-	-	-	-
Contra cuenta valores y bienes propios en custodia	-	-	-	-
Contra cuenta valores y bienes propios cedidos en garantía	-	-	-	-
Contra cuenta de créditos obtenidos no utilizados	-	-	-	-
Responsabilidad por garantías recibidas	-	-	-	-
Contra cuenta de cuentas de control diversas	-	-	-	-
Total	133,620.99	49,634.61	95,000.00	-

^{1/} Pueden presentarse diferencias en decimales producto de aproximaciones en la conversión a miles.

Fuente: Cifras remitidas por las entidades financieras.

Tituladoras de Activos
Estado de resultados
Saldos al 30 de septiembre de 2013 y 2012
(en miles de us dólares) ^{1/}

Concepto	Hencorp Valores		Ricorp	
	2013	2012	2013	2012
Ingresos de explotación	930.15	260.85	200.41	424.97
Ingresos por titularización de activos	930.15	260.85	199.53	278.13
Ingresos por excedentes de fondos de titularización	-	-	-	-
Ingresos diversos	-	-	0.88	146.85
Costos de explotación	301.37	192.64	218.51	336.06
Gastos de operación por titularización de activos	0.58	0.58	11.07	179.05
Gastos generales de administración y de personal de operaciones de titularización	277.75	172.86	197.69	151.35
Gastos por depreciación, amortización y deterioro por operaciones corrientes	23.05	19.20	9.75	5.67
Desvalorización de activos de largo plazo poseídos para la venta	-	-	-	-
Resultados de operación	628.78	68.21	-18.10	88.91
Más				
Ingresos financieros	19.75	36.90	45.34	30.69
Operaciones de compraventa de moneda extranjera	-	-	-	-
Ingresos por inversiones financieras	18.80	36.39	45.34	30.69
Ingresos por cuentas y documentos por cobrar	0.95	0.51	-	-
Recuperación de activos financieros	-	-	-	-
Otros ingresos financieros	-	-	-	0.00
Menos				
Gastos financieros	3.02	0.46	2.52	2.50
Gastos de operaciones por cambio de moneda extranjera	-	-	-	-
Gastos de operación por inversiones propias	-	-	2.52	2.46
Gastos por obligaciones con instituciones financieras	-	-	-	-
Gastos por cuentas y documentos por pagar	2.35	0.12	-	0.04
Gastos por bienes recibidos en arrendamiento financiero	-	-	-	-
Otros gastos financieros	0.67	0.34	-	-
Provisiones para incobrabilidad y desvalorización de inversiones	-	-	-	-
Pérdidas en venta de activos	-	-	-	-
Resultados antes de impuestos	645.51	104.65	24.71	117.10
Impuesto sobre la renta	180.20	29.46	-	-
Impuesto sobre la renta	180.20	29.46	-	-
Resultados despues de impuestos	465.31	75.19	24.71	117.10
Ingresos extraordinarios	-	0.09	-	0.02
Ingresos extraordinarios	-	0.09	-	0.02
Gastos extraordinarios	-	-	-	-
Gastos extraordinarios	-	-	-	-
Resultados netos del período	465.31	75.28	24.71	117.12
Dividendos decretados				
Total de utilidades retenidas al finalizar el año	465.31	75.28	24.71	117.12

1/_ Pueden presentarse diferencias en decimales producto de aproximaciones en la conversión a miles.

Fuente: cifras remitidas por las entidades financieras.

Bolsa de Valores de El Salvador, S. A. DE C. V.

Balance

Saldos al 30 de septiembre de 2013 y 2012
(en miles de us dólares) ^{1/_}

Cuenta	2013	2012
Activo		
Activo corriente	3,820.95	3,510.70
Efectivo y sus equivalentes	0.93	0.93
Bancos e intermediarios financieros no bancarios	272.83	209.99
Disponible restringido	11.50	8.47
Inversiones financieras	3,269.95	3,020.74
Cuentas y documentos por cobrar a clientes	25.36	33.74
Cuentas y documentos por cobrar relacionadas.	52.44	49.41
Rendimientos por cobrar	13.93	4.66
Impuestos	100.51	69.07
Gastos pagados por anticipado	73.50	113.70
Activo no corriente	1,424.16	1,385.01
Inmuebles	1,282.98	1,273.43
Muebles	90.80	67.56
Mejoras en propiedad planta y equipo	0.00	0.00
Cuentas y documentos por cobrar a clientes a largo plazo	0.00	0.00
Cuentas y documentos por cobrar a largo plazo relacionadas	44.00	44.00
Activos intangibles	0.00	0.00
Obras de construcción en proceso	6.38	0.01
Activos de largo plazo poseídos para la venta	0.00	0.00
Total de activos	5,245.11	4,895.71
Pasivo		
Pasivo corriente	305.07	163.94
Préstamos y sobregiros con bancos locales	0.00	0.00
Porción corriente de pasivos a largo plazo	0.00	0.00
Obligaciones por servicios de custodia y administración	0.00	0.00
Cuentas por pagar	71.79	47.98
Cuentas por pagar relacionadas	60.40	60.83
Impuestos por pagar	172.88	55.13
Dividendos por pagar	0.00	0.00
Pasivos financieros negociables	0.00	0.00
Otros pasivos financieros a valor razonable con efecto en los resultados	0.00	0.00
Instrumentos financieros derivados de cobertura	0.00	0.00
Pasivo no corriente	46.01	40.70
Préstamos bancarios de largo plazo	0.00	0.00
Otros préstamos a largo plazo	0.00	0.00
Obligaciones con empresas relacionadas a largo plazo	0.00	0.00
Impuesto sobre la renta diferido	46.01	40.70
Ingresos diferidos	0.00	0.00
Obligaciones bajo arrendamiento financiero	0.00	0.00
Estimación para obligaciones laborales	0.00	0.00
Interés minoritario	0.00	0.00
Total pasivos	351.08	204.64
Patrimonio neto		
Capital	3,200.00	3,200.00
Capital social	3,200.00	3,200.00
Capital adicional	0.00	0.00

1/_ Pueden presentarse diferencias en decimales producto de aproximaciones en la conversión a miles.

Fuente: Cifras remitidas por las entidades financieras.

Bolsa de Valores de El Salvador, S. A. DE C. V.

Balance

Saldos al 30 de septiembre de 2013 y 2012
(en miles de us dólares) ^{1/}

Cuenta	2013	2012
Reservas de capital	690.79	638.99
Reserva legal	690.79	638.99
Otras reservas obligatorias	0.00	0.00
Reservas voluntarias	0.00	0.00
Revaluaciones	-110.14	-164.60
Revaluaciones de inmuebles	0.00	0.00
Revaluaciones de muebles	0.00	0.00
Revaluaciones de inversiones	-110.14	-164.60
Revaluaciones de activos de largo plazo poseídos para la venta	0.00	0.00
Resultados	1,113.38	1,016.68
Resultados acumulados de ejercicios anteriores	588.50	585.93
Resultados del presente ejercicio	524.88	430.75
Patrimonio restringido	0.00	0.00
Patrimonio restringido	0.00	0.00
Patrimonio restringido	0.00	0.00
Patrimonio restringido	0.00	0.00
Total patrimonio	4,894.03	4,691.07
Total patrimonio y pasivos	5,245.11	4,895.71
Contingentes de compromisos y de control propias		
Cuentas contingentes de compromisos deudoras	0.00	0.00
Garantías, avales y fianzas otorgadas	0.00	0.00
Litigios y demandas	0.00	0.00
Operaciones de reporto propias	0.00	0.00
Cuentas de control	3,107,855.91	2,644,208.47
Obligaciones por valores entregados en sub-custodia	2,169.91	1,859.91
Control de acciones desmaterializadas	2,642.50	2,642.50
Valores y bienes propios cedidos en garantía	0.00	0.00
Créditos obtenidos no utilizados	460.00	460.00
Garantías recibidas	4,400.63	4,066.63
Cuentas de control sobre activos depreciados o de dudosa recuperación	0.00	0.00
Emissiones autorizadas pendientes de colocar	1,647,078.46	1,385,166.46
Emissiones en circulación	1,451,104.41	1,250,012.98
Total de cuentas de compromisos y de control propias.	3,107,855.91	2,644,208.47
Contingentes de compromiso y control acreedoras		
Cuentas contingentes y de compromisos	0.00	0.00
Responsabilidad por garantías otorgadas	0.00	0.00
Responsabilidad por litigios y demandas	0.00	0.00
Obligaciones y derechos por operaciones de reporto propias.	0.00	0.00
Cuentas de control acreedoras	3,107,855.91	2,644,208.47
Sub-custodios de valores	2,169.91	1,859.91
Control de acciones desmaterializadas en cuenta de tenencia	2,642.50	2,642.50
Contra cuenta valores y bienes propios cedidos en garantía	0.00	0.00
Contra cuenta de créditos obtenidos no utilizados	460.00	460.00
Responsabilidad por garantías recibidas	4,400.63	4,066.63
Contra cuenta de cuentas de control diversas	0.00	0.00
Contra cuenta de emissiones autorizadas pendientes de colocar	1,647,078.46	1,385,166.46
Contra cuenta de emissiones en circulación	1,451,104.41	1,250,012.98
Total de cuentas acreedoras.	3,107,855.91	2,644,208.47

1/ Pueden presentarse diferencias en decimales producto de aproximaciones en la conversión a miles.

Fuente: Cifras remitidas por las entidades financieras.

Bolsa de Valores de El Salvador, S. A. DE C. V.
Estado de resultados

Saldos al 30 de septiembre de 2013 y 2012

(en miles de us dólares) ^{1/}

Cuenta	2013	2012
Ingresos		
Ingresos de operación	1,612.30	1,319.50
Ingresos por operaciones bursátiles y servicios de compensación y liquidación.	1,369.48	1,072.09
Ingresos por servicios de depósito custodia y administración a no emisores.	75.71	63.70
Ingresos por servicios de depósito custodia y administración a emisores.	2.47	0.33
Ingresos diversos	164.64	183.37
Egresos		
Gastos de operación	1,070.15	1,008.78
Gastos de operación bursátil y por servicios de custodia y depósito	80.32	48.40
Gastos generales de administración y de personal.	934.85	911.74
Gastos por depreciación, amortización y deterioro por operaciones corrientes	54.98	48.64
Desvalorización de activos de largo plazo poseídos para la venta	0.00	0.00
Resultados de operación	542.14	310.71
Más		
Ingresos financieros	151.82	132.50
Operaciones de compraventa de moneda extranjera	0.00	0.00
Ingresos por inversiones financieras	148.42	129.58
Ingresos por cuentas y documentos por cobrar	3.40	2.92
Recuperación de activos financieros	0.00	0.00
Otros ingresos financieros	0.00	0.00
Resultados antes de gastos financieros	693.97	443.21
Gastos financieros	1.71	2.82
Gastos de operaciones por cambio de moneda extranjera	0.00	0.00
Gastos de operación por inversiones propias	0.98	1.96
Gastos por obligaciones con instituciones financieras	0.72	0.86
Gastos por cuentas y documentos por pagar	0.00	0.00
Gastos por bienes recibidos en arrendamiento financiero	0.00	0.00
Otros gastos financieros	0.00	0.00
Provisiones para incobrabilidad y desvalorización de inversiones	0.00	0.00
Pérdidas en venta de activos	0.00	0.00
Resultados antes de impuestos.	692.26	440.39
Impuesto sobre la renta		
Impuesto sobre la renta	159.36	9.64
Resultados después de impuestos.	532.90	430.75
Más		
Ingresos extraordinarios		
Ingresos extraordinarios	0.00	0.00
Gastos extraordinarios		
Gastos extraordinarios	8.02	0.00
Resultados del período	524.88	430.75
Utilidad(pérdida) retenidas al principiar el año		
Reserva legal	690.79	638.99
Otras reserva obligatorias		
Reservas voluntarias	0.00	0.00
Resultados acumulados	588.50	585.93
Menos		
Dividendos decretados	0.00	0.00
Total de utilidades(pérdidas) retenidas al finalizar el año	1,804.17	1,655.67

1_/ Pueden presentarse diferencias en decimales producto de aproximaciones en la conversión a miles.

Fuente: cifras remitidas por las entidades financieras.

Central de Depósitos de Valores, S. A. de C. V.

Balance

Saldos al 30 de septiembre de 2013 y 2012

(en miles de us dólares) ^{1/_}

Cuenta	2013	2012
Activo		
Activo corriente	2,511.51	2,147.40
Efectivo y sus equivalentes	0.11	0.11
Bancos y otras instituciones financieras	263.66	103.52
Disponible restringido	8.73	13.16
Inversiones financieras	1,793.46	1,795.45
Cuentas y documentos por cobrar a clientes	113.60	95.91
Cuentas y documentos por cobrar relacionadas.	7.43	4.67
Rendimientos por cobrar	52.60	33.31
Impuestos	68.22	25.25
Gastos pagados por anticipado	203.72	76.01
Activo no corriente	56.15	53.27
Inmuebles	0.22	0.91
Muebles	13.73	5.35
Mejoras en propiedad planta y equipo	0.00	0.00
Inversiones financieras a largo	0.00	0.00
Cuentas y documentos por cobrar a clientes a largo plazo	42.19	47.00
Cuentas y documentos por cobrar a largo plazo relacionadas	0.00	0.00
Activos intangibles	0.00	0.00
Obras de construcción en proceso	0.00	0.00
Activos de largo plazo poseídos para la venta	0.00	0.00
Total de activos	2,567.66	2,200.66
Pasivo		
Pasivo corriente	324.92	167.60
Préstamos y sobregiros	0.00	0.10
Porción corriente de pasivos a largo plazo	0.00	0.00
Obligaciones por servicios de custodia y administración	54.40	75.00
Cuentas por pagar	170.06	23.33
Cuentas por pagar relacionadas	44.98	49.00
Impuestos por pagar	55.49	20.18
Dividendos por pagar	0.00	0.00
Pasivos financieros negociables	0.00	0.00
Otros pasivos financieros a valor razonable con efecto en los resultados	0.00	0.00
Instrumentos financieros derivados de cobertura	0.00	0.00
Pasivo no corriente	0.45	0.41
Préstamos bancarios de largo plazo	0.00	0.00
Otros préstamos a largo plazo	0.00	0.00
Obligaciones con empresas relacionadas a largo plazo	0.00	0.00
Impuesto sobre la renta diferido	0.00	0.00
Ingresos diferidos	0.00	0.00
Obligaciones bajo arrendamiento financiero	0.00	0.00
Estimación para obligaciones laborales	0.45	0.41
Interés minoritario	0.00	0.00
Total pasivos	325.37	168.01
Patrimonio	2,110.30	1,944.09
Capital	2,000.00	1,852.40
Capital social	2,000.00	1,852.40
Capital adicional	0.00	0.00

1/_/ Pueden presentarse diferencias en decimales producto de aproximaciones en la conversión a miles.

Fuente: cifras remitidas por las entidades financieras.

Central de Depósitos de Valores, S. A. de C. V.
Balance

Saldos al 30 de septiembre de 2013 y 2012

(en miles de us dólares) ^{1/}

Cuenta	2013	2012
Reservas de capital	117.22	107.74
Reservas de capital	117.22	107.74
Otras reservas obligatorias	0.00	0.00
Reservas voluntarias	0.00	0.00
Revaluaciones	-18.65	-18.34
Revaluaciones de inmuebles	0.00	0.00
Revaluaciones de muebles	0.00	0.00
Revaluaciones de inversiones	-18.65	-18.34
Revaluaciones de activos de largo plazo poseídos para la venta	0.00	0.00
Resultados	143.72	90.86
Resultados acumulados	11.73	2.30
Resultados del período	131.99	88.56
Patrimonio restringido	0.00	0.00
Patrimonio restringido	0.00	0.00
Opciones sobre pagos basados en acciones	0.00	0.00
Opciones sobre pagos basados en acciones	0.00	0.00
Total patrimonio y pasivos	2,567.66	2,200.66
Contingentes de compromisos y de control deudoras		
Cuentas contingentes de compromisos deudoras	33.71	56.50
Garantías, avales y fianzas otorgadas	10.91	10.91
Litigios y demandas	0.00	0.00
Operaciones de reporto propias	0.00	0.00
Excedentes de efectivo recibido en la prestación de servicios	22.80	45.60
Cuentas de control	5,799,115.33	5,517,565.60
Obligaciones por valores entregados en sub-custodia	5,797,169.37	5,515,619.64
Control de acciones desmaterializadas	1,942.96	1,942.96
Valores y bienes propios cedidos en garantía	3.00	3.00
Créditos obtenidos no utilizados	0.00	0.00
Garantías recibidas	0.00	0.00
Cuentas de control sobre activos depreciados o de dudosa recuperación.	0.00	0.00
Total de cuentas deudoras.	5,799,149.03	5,517,622.11
Contingentes de compromiso y control acreedoras		
Cuentas contingentes y de compromisos	33.71	56.50
Responsabilidad por garantías, avales y fianzas otorgadas	10.91	10.91
Responsabilidad por litigios y demandas	0.00	0.00
Obligaciones y derechos por operaciones de reporto propias.	0.00	0.00
Obligaciones por excedentes de efectivo recibido en la prestación de servicios	22.80	45.60
Cuentas de control acreedoras	5,799,115.33	5,517,565.60
Sub-custodios de valores	5,797,169.37	5,515,619.64
Control de acciones desmaterializadas en cuenta de tenencia	1,942.96	1,942.96
Contra cuenta valores y bienes propios cedidos en garantía	3.00	3.00
Contra cuenta de créditos obtenidos no utilizados	0.00	0.00
Responsabilidad por garantías recibidas	0.00	0.00
Contra cuenta de cuentas de control diversas	0.00	0.00
Total de cuenta acreedoras.	5,799,149.03	5,517,622.11

1_/ Pueden presentarse diferencias en decimales producto de aproximaciones en la conversión a miles.

Fuente: cifras remitidas por las entidades financieras.

Central de Depósito de Valores, S. A. de C. V.

Estado de resultados

Saldo al 30 de septiembre de 2013 y 2012

(en miles de us dólares)^{1/}

Cuenta	2013	2012
Ingresos		
Ingresos de operación	767.48	690.00
Ingresos por servicios de compensación y liquidación.	0.00	0.00
Ingresos por servicios de depósito custodia y administración a no emisores.	734.04	662.86
Ingresos por servicios de depósito custodia y administración a emisores.	32.73	20.83
Ingresos por servicios de custodia de instrumentos y documentos	0.00	0.00
Ingresos por servicios por desmaterialización y administración de acciones	0.00	0.83
Ingresos diversos	0.70	5.48
Egresos		
Gastos de operación	682.17	661.27
Gastos de operación por servicios de custodia y depósito	194.75	165.99
Gastos generales de administración y de personal por servicios de depósito y custodia de valores	482.68	491.16
Gastos por depreciación, amortización y deterioro por operaciones corrientes	4.75	4.12
Desvalorización de activos de largo plazo poseídos para la venta	0.00	0.00
Resultados de operación	85.31	28.73
Más		
Ingresos financieros	72.89	72.14
Operaciones de compraventa de moneda extranjera	0.00	0.00
Ingresos por inversiones financieras	70.54	69.93
Ingresos por cuentas y documentos por cobrar	1.38	1.39
Recuperación de activos financieros	0.00	0.00
Otros ingresos financieros	0.96	0.82
Resultados antes de gastos financieros	158.19	100.86
Gastos financieros	0.56	0.28
Gastos de operaciones por cambio de moneda extranjera	0.00	0.00
Gastos de operación por inversiones propias	0.30	0.25
Gastos por obligaciones con instituciones financieras	0.18	0.03
Gastos por cuentas y documentos por pagar	0.00	0.00
Gastos por bienes recibidos en arrendamiento financiero	0.00	0.00
Otros gastos financieros	0.08	0.00
Provisiones para incobrabilidad y desvalorización de inversiones	0.00	0.00
Perdidas en venta de activos	0.00	0.00
Resultados antes de reservas e impuestos	157.63	100.58
Reservas de capital	0.00	0.00
Reservas de capital		
Resultados ordinarios después de reservas y antes de impuestos	157.63	100.58
Impuesto sobre la renta	25.56	7.02
Impuesto sobre la renta	25.56	7.02
Resultados después de impuestos	132.07	93.56
Ingresos extraordinarios	0.22	0.00
Ingresos extraordinarios	0.22	0.00

1_/ Pueden presentarse diferencias en decimales producto de aproximaciones en la conversión a miles.

Fuente: cifras remitidas por las entidades financieras.

Central de Depósito de Valores, S. A. de C. V.

Estado de resultados

Saldos al 30 de septiembre de 2013 y 2012

(en miles de us dólares)^{1/_}

Cuenta	2013	2012
Gastos extraordinarios	0.30	5.00
Gastos extraordinarios	0.30	5.00
Resultados del presente ejercicio	131.99	88.56
Utilidad(pérdida) retenida al inicio el año	128.95	110.03
Reservas de capital	117.22	107.74
Otras reserva obligatorias	0.00	0.00
Reservas voluntarias	0.00	0.00
Resultados acumulados de ejercicios anteriores	11.73	2.30
Menos	0.00	0.00
Dividendos decretados	0.00	0.00
Total de utilidades(pérdidas) retenidas al finalizar el año	257.90	220.07

1/_ Pueden presentarse diferencias en decimales producto de aproximaciones en la conversión a miles.

Fuente: cifras remitidas por las entidades financieras.

Cuadro N° 11.1

Fondos de Titularización
Balance
Saldos al 30 de septiembre de 2013 y 2012
(en miles de us dólares) ^{1/}

Cuenta	Liceo Francés		Alcaldía Municipal San Salvador		Alcaldía Municipal Antigua Cuscatlán		Alcaldía Municipal Santa Tecla		Apoyo Integral, S. A.	
	sep-13	sep-12	sep-13	sep-12	sep-13	sep-12	sep-13	sep-12	sep-13	sep-12
Activo	3,188.03	3,667.32	26,929.88	30,532.49	11,140.04	12,923.33	5,248.92	6,050.07	21,635.17	24,086.32
Activo corriente	176.68	126.87	1,429.88	1,432.49	640.04	623.33	352.92	338.07	1,020.17	1,011.32
Efectivo	-	-	-	-	-	-	-	-	-	-
Bancos	46.90	17.76	829.88	832.49	340.04	323.33	216.92	202.07	405.17	396.32
Cuentas y documentos por cobrar	-	-	-	-	-	-	-	-	-	-
Cartera de inversiones	-	-	-	-	-	-	-	-	-	-
Activos en titularización	129.78	109.11	600.00	600.00	300.00	300.00	136.00	136.00	615.00	615.00
Rendimientos por cobrar	-	-	-	-	-	-	-	-	-	-
Impuestos	-	-	-	-	-	-	-	-	-	-
Gastos pagados por anticipado	-	-	-	-	-	-	-	-	-	-
Activo no corriente	3,011.36	3,540.44	25,500.00	29,100.00	10,500.00	12,300.00	4,896.00	5,712.00	20,615.00	23,075.00
Activos en titularización largo plazo	3,011.36	3,540.44	25,500.00	29,100.00	10,500.00	12,300.00	4,896.00	5,712.00	20,615.00	23,075.00
Menor valor en colocación de títulos de deuda	-	-	-	-	-	-	-	-	-	-
Mayor valor en colocación de títulos de deuda (menos)	-	-	-	-	-	-	-	-	-	-
Gastos de colocación	-	-	-	-	-	-	-	-	-	-
Otros activos no corrientes	-	-	-	-	-	-	-	-	-	-
Total activo	3,188.03	3,667.32	26,929.88	30,532.49	11,140.04	12,923.33	5,248.92	6,050.07	21,635.17	24,086.32
Pasivo	3,188.03	3,667.32	26,929.88	30,532.49	11,140.04	12,923.33	5,248.92	6,050.07	21,635.17	24,086.32
Pasivo corriente	93.65	40.59	612.21	639.32	509.45	587.61	230.08	316.87	698.27	821.16
Documentos por pagar	-	-	-	36.10	141.86	251.67	60.32	166.80	306.80	440.07
Comisiones por pagar	0.95	0.64	0.68	0.54	0.31	0.20	0.15	0.10	0.98	0.80
Honorarios profesionales por pagar	9.34	9.17	29.17	26.65	18.23	15.05	15.73	12.55	7.40	4.63
Obligaciones por prepago	-	-	-	-	-	-	-	-	-	-
Excedentes por pagar	-	-	-	-	-	-	-	-	-	-
Obligaciones por garantías	-	-	-	-	-	-	-	-	-	-
Otras cuentas por pagar	4.45	3.88	37.37	26.79	43.39	32.54	27.51	18.45	20.80	9.17
Obligaciones por titularización de activos (corto plazo)	78.86	26.86	544.79	548.95	305.62	288.10	126.32	118.92	362.27	366.48
Impuestos y retenciones por pagar	0.03	0.04	0.21	0.29	0.04	0.05	0.03	0.04	0.02	0.02

^{1/} Pueden presentarse diferencias en decimales producto de aproximaciones en la conversión a miles.

Fuente: cifras remitidas por las entidades financieras.

Fondos de Titularización
Balance
Saldos al 30 de septiembre de 2013 y 2012
(en miles de us dólares) ^{1/}

Cuenta	Liceo Francés		Alcaldía Municipal San Salvador		Alcaldía Municipal Antigua Cuscatlán		Alcaldía Municipal Santa Tecla		Apoyo Integral, S. A.	
	sep-13	sep-12	sep-13	sep-12	sep-13	sep-12	sep-13	sep-12	sep-13	sep-12
Pasivo no corriente	3,272.37	3,745.69	26,287.25	29,809.19	11,230.45	12,782.57	5,249.63	5,928.45	21,121.31	23,521.85
Obligaciones por titularización de activos (largo plazo)	2,161.46	2,473.96	15,351.06	17,224.41	8,267.91	9,340.29	3,614.27	4,034.35	14,150.46	15,387.60
Participaciones por titularización de activos (largo plazo)	-	-	-	-	-	-	-	-	-	-
Ingresos diferidos	1,110.91	1,271.74	10,936.19	12,584.77	2,962.54	3,442.28	1,635.37	1,894.10	6,970.85	8,134.25
Excedente acumulado del fondo de titularización	-177.98	-118.97	30.41	83.98	-599.86	-446.85	-230.79	-195.25	-184.42	(256.70)
Reservas de excedentes anteriores	-138.21	-91.41	58.81	-110.39	-491.29	-289.53	-206.50	-151.87	-245.62	-
Excedentes del ejercicio	-39.77	-27.56	-28.40	194.38	-108.57	-157.31	-24.29	-43.38	61.20	(256.70)
Aportes adicionales	-	-	-	-	-	-	-	-	-	-
Total pasivo	3,188.03	3,667.32	26,929.88	30,532.49	11,140.04	12,923.33	5,248.92	6,050.07	21,635.17	24,086.32
Patrimonio	-	-	-	-	-	-	-	-	-	-
Participaciones	-	-	-	-	-	-	-	-	-	-
Participaciones en fondos inmobiliarios	-	-	-	-	-	-	-	-	-	-
Total patrimonio	-	-	-	-	-	-	-	-	-	-
Total pasivo mas patrimonio	3,188.03	3,667.32	26,929.88	30,532.49	11,140.04	12,923.33	5,248.92	6,050.07	21,635.17	24,086.32
Cuentas de orden y de control deudoras	-	-	-	-	-	-	-	-	-	-
Cuentas de orden y de control acreedoras	-	-	-	-	-	-	-	-	-	-
Valores y bienes entregados en garantía	-	-	-	-	-	-	-	-	-	-
Valores y bienes entregados en custodia	-	-	-	-	-	-	-	-	-	-
Garantías recibidas	-	-	-	-	-	-	-	-	-	-
Créditos a favor no utilizados	-	-	-	-	-	-	-	-	-	-
Total cuentas de orden y de control deudoras	-	-	-	-	-	-	-	-	-	-
Cuentas de orden y de control acreedoras	-	-	-	-	-	-	-	-	-	-
Cuentas de orden y de control acreedoras	-	-	-	-	-	-	-	-	-	-
Control de valores y bienes entregados en garantía	-	-	-	-	-	-	-	-	-	-
Control valores y bienes entregados en custodia	-	-	-	-	-	-	-	-	-	-
Responsabilidad por garantías recibidas	-	-	-	-	-	-	-	-	-	-
Control créditos a favor no utilizados	-	-	-	-	-	-	-	-	-	-
Total cuentas de orden y de control acreedoras	-	-	-	-	-	-	-	-	-	-

1/ Pueden presentarse diferencias en decimales producto de aproximaciones en la conversión a miles.

Fuente: cifras remitidas por las entidades financieras.

Fondos de Titularización
Balance
Saldos al 30 de septiembre de 2013 y 2012
(en miles de us dólares)^{1/}

Cuenta	Club de playa Salinitas, S. A.		Alcaldía Municipal Sonsonate		Alcaldía Municipal San Salvador 02		Comisión Ejecutiva Portuaria Autónoma		Fondo de Conservación Vial 01	
	sep-13	sep-12	sep-13	sep-12	sep-13	sep-12	sep-13	sep-12	sep-13	sep-12
Activo	63,367.15	-	17,490.12	-	14,862.50	-	86,754.07	-	71,210.43	-
Activo corriente	11,849.34	-	588.12	-	692.50	-	1,276.07	-	8,490.35	-
Efectivo	-	-	-	-	-	-	-	-	-	-
Bancos	2,337.07	-	368.12	-	302.49	-	668.07	-	1,101.12	-
Cuentas y documentos por cobrar	-	-	-	-	-	-	-	-	-	-
Cartera de inversiones	3,898.65	-	-	-	-	-	-	-	711.25	-
Activos en titularización	5,605.50	-	220.00	-	390.00	-	608.00	-	6,677.65	-
Rendimientos por cobrar	8.12	-	-	-	-	-	-	-	0.33	-
Impuestos	-	-	-	-	0.01	-	-	-	-	-
Gastos pagados por anticipado	-	-	-	-	-	-	-	-	-	-
Activo no corriente	51,517.81	-	16,902.00	-	14,170.00	-	85,478.00	-	62,720.08	-
Activos en titularización largo plazo	51,433.71	-	16,902.00	-	14,170.00	-	85,478.00	-	62,720.08	-
Menor valor en colocación de títulos de deuda	-	-	-	-	-	-	-	-	-	-
Mayor valor en colocación de títulos de deuda (menos)	-	-	-	-	-	-	-	-	-	-
Gastos de colocación	84.11	-	-	-	-	-	-	-	-	-
Otros activos no corrientes	-	-	-	-	-	-	-	-	-	-
Total activo	63,367.15	-	17,490.12	-	14,862.50	-	86,754.07	-	71,210.43	-
Pasivo	63,367.15	-	17,490.12	-	14,862.50	-	86,754.07	-	71,210.43	-
Pasivo corriente	475.52	-	561.53	-	659.88	-	845.95	-	5,401.27	-
Documentos por pagar	306.55	-	392.31	-	441.77	-	799.57	-	3,353.75	-
Comisiones por pagar	0.62	-	0.41	-	1.30	-	1.41	-	0.71	-
Honorarios profesionales por pagar	-	-	16.98	-	13.15	-	20.67	-	0.58	-
Obligaciones por prepago	-	-	-	-	-	-	-	-	-	-
Excedentes por pagar	-	-	-	-	-	-	-	-	-	-
Obligaciones por garantías	-	-	-	-	-	-	-	-	-	-
Otras cuentas por pagar	0.66	-	30.69	-	28.14	-	24.31	-	-	-
Obligaciones por titularización de activos (corto plazo)	112.19	-	121.14	-	175.51	-	-	-	2,046.22	-
Impuestos y retenciones por pagar	55.51	-	-	-	0.02	-	-	-	-	-

1_/ Pueden presentarse diferencias en decimales producto de aproximaciones en la conversión a miles.

Fuente: cifras remitidas por las entidades financieras.

Fondos de Titularización
Balance
Saldos al 30 de septiembre de 2013 y 2012
(en miles de us dólares) ^{1/}

Cuenta	Club de playa Salinitas, S. A.		Alcaldía Municipal Sonsonate		Alcaldía Municipal San Salvador 02		Comisión Ejecutiva Portuaria Autónoma		Fondo de Conservación Vial 01	
	sep-13	sep-12	sep-13	sep-12	sep-13	sep-12	sep-13	sep-12	sep-13	sep-12
Pasivo no corriente	64,218.41	-	17,449.98	-	14,615.84	-	87,409.86	-	65,757.50	-
Obligaciones por titularización de activos (largo plazo)	45,000.00	-	12,050.46	-	9,889.52	-	58,398.82	-	44,851.00	-
Participaciones por titularización de activos (largo plazo)	-	-	-	-	-	-	-	-	-	-
Ingresos diferidos	19,218.41	-	5,399.52	-	4,726.32	-	29,011.05	-	20,906.50	-
Excedente acumulado del fondo de titularización	-1,326.79	-	-521.39	-	-413.22	-	-1,501.75	-	51.67	-
Reservas de excedentes anteriores	-578.86	-	-302.82	-	0.00	-	0.00	-	0.00	-
Excedentes del ejercicio	-747.93	-	-218.57	-	-413.22	-	-1,501.75	-	51.67	-
Aportes adicionales	-	-	-	-	-	-	-	-	-	-
Total pasivo	63,367.15	-	17,490.12	-	14,862.50	-	86,754.07	-	71,210.43	-
Patrimonio	-	-	-	-	-	-	-	-	-	-
Participaciones	-	-	-	-	-	-	-	-	-	-
Participaciones en fondos inmobiliarios	-	-	-	-	-	-	-	-	-	-
Total patrimonio	-	-	-	-	-	-	-	-	-	-
Total pasivo mas patrimonio	63,367.15	-	17,490.12	-	14,862.50	-	86,754.07	-	71,210.43	-
Cuentas de orden y de control deudoras	-	-	-	-	-	-	-	-	3,360.00	-
Cuentas de orden y de control acreedoras	-	-	-	-	-	-	-	-	3,360.00	-
Valores y bienes entregados en garantía	-	-	-	-	-	-	-	-	-	-
Valores y bienes entregados en custodia	-	-	-	-	-	-	-	-	3,360.00	-
Garantías recibidas	-	-	-	-	-	-	-	-	-	-
Créditos a favor no utilizados	-	-	-	-	-	-	-	-	-	-
Total cuentas de orden y de control deudoras	-	-	-	-	-	-	-	-	3,360.00	-
Cuentas de orden y de control acreedoras	-	-	-	-	-	-	-	-	3,360.00	-
Cuentas de orden y de control acreedoras	-	-	-	-	-	-	-	-	3,360.00	-
Control de valores y bienes entregados en garantía	-	-	-	-	-	-	-	-	-	-
Control valores y bienes entregados en custodia	-	-	-	-	-	-	-	-	3,360.00	-
Responsabilidad por garantías recibidas	-	-	-	-	-	-	-	-	-	-
Control créditos a favor no utilizados	-	-	-	-	-	-	-	-	-	-
Total cuentas de orden y de control acreedoras	-	-	-	-	-	-	-	-	3,360.00	-

1_/ Pueden presentarse diferencias en decimales producto de aproximaciones en la conversión a miles.

Fuente: cifras remitidas por las entidades financieras.

Fondos de Titularización
Balance
Saldos al 30 de septiembre de 2013 y 2012
(en miles de us dólares) ^{1/}

Cuenta	Corporación Pirámide 01	
	sep-13	sep-12
Activo	12,002.91	-
Activo corriente	474.91	-
Efectivo	-	-
Bancos	219.91	-
Cuentas y documentos por cobrar	-	-
Cartera de inversiones	-	-
Activos en titularización	255.00	-
Rendimientos por cobrar	-	-
Impuestos	-	-
Gastos pagados por anticipado	-	-
Activo no corriente	11,528.00	-
Activos en titularización largo plazo	11,528.00	-
Menor valor en colocación de títulos de deuda	-	-
Mayor valor en colocación de títulos de deuda (menos)	-	-
Gastos de colocación	-	-
Otros activos no corrientes	-	-
Total activo	12,002.91	-
Pasivo	12,002.91	-
Pasivo corriente	144.47	-
Documentos por pagar	-	-
Comisiones por pagar	0.40	-
Honorarios profesionales por pagar	10.38	-
Obligaciones por prepago	-	-
Excedentes por pagar	-	-
Obligaciones por garantías	-	-
Otras cuentas por pagar	38.89	-
Obligaciones por titularización de activos (corto plazo)	94.76	-
Impuestos y retenciones por pagar	0.03	-

1_/ Pueden presentarse diferencias en decimales producto de aproximaciones en la conversión a miles.

Fuente: cifras remitidas por las entidades financieras.

Fondos de Titularización
Balance
Saldos al 30 de septiembre de 2013 y 2012
(en miles de us dólares) ^{1/}

Cuenta	Corporación Pirámide 01	
	sep-13	sep-12
Pasivo no corriente	12,040.73	-
Obligaciones por titularización de activos (largo plazo)	8,282.39	-
Participaciones por titularización de activos (largo plazo)	-	-
Ingresos diferidos	3,758.34	-
Excedente acumulado del fondo de titularización	-182.30	-
Reservas de excedentes anteriores	0.00	-
Excedentes del ejercicio	-182.30	-
Aportes adicionales	-	-
Total pasivo	12,002.91	-
Patrimonio	-	-
Participaciones	-	-
Participaciones en fondos inmobiliarios	-	-
Total patrimonio	-	-
Total pasivo mas patrimonio	12,002.91	-
Cuentas de orden y de control deudoras	-	-
Cuentas de orden y de control deudoras	-	-
Valores y bienes entregados en garantía	-	-
Valores y bienes entregados en custodia	-	-
Garantías recibidas	-	-
Créditos a favor no utilizados	-	-
Total cuentas de orden y de control deudoras	-	-
Cuentas de orden y de control acreedoras	-	-
Cuentas de orden y de control acreedoras	-	-
Control de valores y bienes entregados en garantía	-	-
Control valores y bienes entregados en custodia	-	-
Responsabilidad por garantías recibidas	-	-
Control créditos a favor no utilizados	-	-
Total cuentas de orden y de control acreedoras	-	-

^{1/} Pueden presentarse diferencias en decimales producto de aproximaciones en la conversión a miles.

Fuente: cifras remitidas por las entidades financieras.

Fondos de Titularización

Estado de determinación de excedentes del fondo

Saldos al 30 de septiembre de 2013 y 2012

(en miles de us dólares) ^{1/}

Cuenta	Liceo Francés		Alcaldía Municipal San Salvador		Alcaldía Municipal Antiguo Cuscatlán		Alcaldía Municipal Santa Tecla		Apoyo Integral, S. A.	
	sep-13	sep-12	sep-13	sep-12	sep-13	sep-12	sep-13	sep-12	sep-13	sep-12
Ingresos										
Ingresos de operación y administración	89.23	107.52	822.40	1,118.47	358.82	360.13	193.52	194.23	870.16	165.75
Ingresos por inversiones	-	-	-	1.94	-	-	-	-	-	-
Reajustes por activos titularizados	-	-	-	-	-	-	-	-	-	-
Reajustes por inversiones	-	-	-	-	-	-	-	-	-	-
Ingresos por prepagos de contratos	-	-	-	-	-	-	-	-	-	-
Ingresos por activos castigados	-	-	-	-	-	-	-	-	-	-
Ingresos por amortización mayor valor en colocación de títulos de deuda	-	-	-	-	-	-	-	-	-	-
Otros ingresos	-	0.82	-	-	-	-	-	-	-	-
Total ingresos	89.23	108.34	822.40	1,120.41	358.82	360.13	193.52	194.23	870.16	165.75
Egresos										
Gastos de administración y operación	9.42	9.45	38.17	38.19	23.11	23.11	20.23	20.24	31.82	201.92
Por administración y custodia	1.17	1.20	4.32	4.34	2.26	2.26	1.25	1.26	3.47	30.62
Por clasificación de riesgo	6.75	6.75	24.26	24.26	11.25	11.25	11.25	11.25	18.75	27.67
Por auditoría externa y fiscal	1.50	1.50	2.10	2.10	2.10	2.10	2.10	2.10	2.10	0.47
Por pago de servicio de la deuda	-	-	-	-	-	-	-	-	-	-
Por servicios de valuación	-	-	7.50	7.50	7.50	7.50	5.63	5.63	7.50	128.17
Por seguros	-	-	-	-	-	-	-	-	-	-
Por honorarios profesionales	-	-	-	-	-	-	-	-	-	15.00
Por impuestos y contribuciones	-	-	-	-	-	-	-	-	-	-
Gastos financieros	106.23	112.30	741.25	808.33	400.59	446.92	173.38	191.47	709.04	142.15
Intereses valores titularización	106.23	112.30	741.25	808.33	400.59	446.92	173.38	191.47	709.04	142.15
Reajustes por valores titularización	-	-	-	-	-	-	-	-	-	-
Gastos por provisiones y amortizaciones	-	-	-	-	-	-	-	-	-	-
Provisiones por pérdidas sobre activos titularizados	-	-	-	-	-	-	-	-	-	-
Provisiones sobre inversiones	-	-	-	-	-	-	-	-	-	-
Pérdidas en liquidación de garantías	-	-	-	-	-	-	-	-	-	-
Amortización en menor valor en colocación de valores de deuda de titularización	-	-	-	-	-	-	-	-	-	-
Amortización en gastos de colocación de valores	-	-	-	-	-	-	-	-	-	-
Gastos financieros	13.34	14.15	71.37	79.50	43.69	47.42	24.20	25.90	68.10	78.38
Intereses valores titularización	13.34	14.15	71.37	79.50	43.69	47.42	24.20	25.90	68.10	78.38
Gastos financieros	-	-	-	-	-	-	-	-	-	-
Intereses valores titularización	-	-	-	-	-	-	-	-	-	-
Total gastos	129.00	135.90	850.80	926.03	467.39	517.45	217.81	237.61	808.96	422.44
Excedente (déficit) del ejercicio	-39.77	-27.56	-28.40	194.38	-108.57	-157.31	-24.29	-43.38	61.20	(256.70)

1_/ Pueden presentarse diferencias en decimales producto de aproximaciones en la conversión a miles.

Fuente: cifras remitidas por las entidades financieras.

Fondos de Titularización
Estado de determinación de excedentes del fondo
 Saldos al 30 de septiembre de 2013 y 2012
 (en miles de us dólares) ^{1/}

Cuenta	Club de playa Salinitas, S. A.		Alcaldía Municipal Sonsonate		Alcaldía Municipal San Salvador 02		Comisión Ejecutiva Portuaria Autonoma		Fondo de Conservación Vial 01	
	sep-13	sep-12	sep-13	sep-12	sep-13	sep-12	sep-13	sep-12	sep-13	sep-12
Ingresos										
Ingresos de operación y administración	1,602.51	-	437.02	-	334.68	-	1,218.95	-	1,136.10	-
Ingresos por inversiones	89.68	-	-	-	-	-	-	-	8.28	-
Reajustes por activos titularizados	-	-	-	-	-	-	-	-	-	-
Reajustes por inversiones	-	-	-	-	-	-	-	-	-	-
Ingresos por prepagos de contratos	-	-	-	-	-	-	-	-	-	-
Ingresos por activos castigados	-	-	-	-	-	-	-	-	-	-
Ingresos por amortización mayor valor en colocación de títulos de deuda	-	-	-	-	-	-	-	-	-	-
Otros ingresos	-	-	-	-	-	-	-	-	11.14	-
Total ingresos	1,692.19	-	437.02	-	334.68	-	1,218.95	-	1,155.53	-
Egresos										
Gastos de administración y operación	39.84	-	29.60	-	169.16	-	529.48	-	30.96	-
Por administración y custodia	6.64	-	2.75	-	24.64	-	85.25	-	3.53	-
Por clasificación de riesgo	25.00	-	19.13	-	39.75	-	50.83	-	14.28	-
Por auditoría externa y fiscal	4.70	-	2.10	-	2.10	-	2.67	-	1.33	-
Por pago de servicio de la deuda	-	-	-	-	-	-	-	-	0.32	-
Por servicios de valuación	3.50	-	5.63	-	90.67	-	374.73	-	4.00	-
Por seguros	-	-	-	-	-	-	-	-	-	-
Por honorarios profesionales	-	-	-	-	12.00	-	16.00	-	7.50	-
Por impuestos y contribuciones	-	-	-	-	-	-	-	-	-	-
Gastos financieros	2,195.73	-	564.61	-	427.50	-	1,917.97	-	930.28	-
Intereses valores titularización	2,195.73	-	564.61	-	427.50	-	1,917.97	-	930.28	-
Reajustes por valores titularización	-	-	-	-	-	-	-	-	-	-
Gastos por provisiones y amortizaciones	7.01	-	-	-	-	-	-	-	-	-
Provisiones por pérdidas sobre activos titularizad	-	-	-	-	-	-	-	-	-	-
Provisiones sobre inversiones	-	-	-	-	-	-	-	-	-	-
Pérdidas en liquidación de garantías	-	-	-	-	-	-	-	-	-	-
Amortización en menor valor en colocación de valores de deuda de titularización	-	-	-	-	-	-	-	-	-	-
Amortización en gastos de colocación de valores	7.01	-	-	-	-	-	-	-	-	-
Gastos financieros	197.54	-	61.38	-	151.24	-	273.26	-	142.62	-
Intereses valores titularización	197.54	-	61.38	-	151.24	-	273.26	-	142.62	-
Gastos financieros	-	-	-	-	-	-	-	-	-	-
Intereses valores titularización	-	-	-	-	-	-	-	-	-	-
Total gastos	2,440.12	-	655.59	-	747.90	-	2,720.70	-	1,103.86	-
Excedente (déficit) del ejercicio	-747.93	-	-218.57	-	-413.22	-	-1,501.75	-	51.67	-

1_/ Pueden presentarse diferencias en decimales producto de aproximaciones en la conversión a miles.

Fuente: cifras remitidas por las entidades financieras.

Fondos de Titularización
Estado de determinación de excedentes del fondo
 Saldos al 30 de septiembre de 2013 y 2012
 (en miles de us dólares) ^{1/}

Cuenta	Corporación Pirámide 01	
	sep-13	sep-12
Ingresos		
Ingresos de operación y administración	80.27	-
Ingresos por inversiones	-	-
Reajustes por activos titularizados	-	-
Reajustes por inversiones	-	-
Ingresos por prepagos de contratos	-	-
Ingresos por activos castigados	-	-
Ingresos por amortización mayor valor en colocación de títulos de deuda	-	-
Otros ingresos	-	-
Total ingresos	80.27	-
Egresos		
Gastos de administración y operación	127.92	-
Por administración y custodia	18.03	-
Por clasificación de riesgo	30.67	-
Por auditoría externa y fiscal	0.47	-
Por pago de servicio de la deuda	-	-
Por servicios de valuación	71.25	-
Por seguros	-	-
Por honorarios profesionales	7.50	-
Por impuestos y contribuciones	-	-
Gastos financieros	55.15	-
Intereses valores titularización	55.15	-
Reajustes por valores titularización	-	-
Gastos por provisiones y amortizaciones	-	-
Provisiones por pérdidas sobre activos titularizad	-	-
Provisiones sobre inversiones	-	-
Pérdidas en liquidación de garantías	-	-
Amortización en menor valor en colocación de valores de deuda de titularización	-	-
Amortización en gastos de colocación de valores	-	-
Gastos financieros	79.50	-
Intereses valores titularización	79.50	-
Gastos financieros	-	-
Intereses valores titularización	-	-
Total gastos	262.57	-
Excedente (déficit) del ejercicio	-182.30	-

1/ Pueden presentarse diferencias en decimales producto de aproximaciones en la conversión a miles.

Fuente: cifras remitidas por las entidades financieras.

Sistema de Ahorro para Pensiones (SAP) ^{1/}
Series Históricas
(al 30 de septiembre de 2013)

	1998	1999	2000	2001	2002	2003	2004	2005	2006	2007	2008	2009	2010	2011	2012	sep-13
Afiliados y cotizantes efectivos																
Afiliados	569,972	736,228	847,805	919,805	992,824	1,074,493	1,166,602	1,279,714	1,437,474	1,579,410	1,817,197	1,939,436	2,036,931	2,204,168	2,359,207	2,468,215
Cotizantes efectivos ^{2/}	397,438	469,350	481,238	489,444	472,097	490,708	477,113	504,971	537,152	568,996	566,189	551,520	570,554	601,762	631,348	657,181
Relación entre cotizantes y afiliados (en %)	69.7	63.8	56.8	53.2	47.6	45.7	40.9	39.5	37.4	36.0	31.2	28.4	28.0	27.3	26.8	26.6
Afiliados según tipo de trabajador																
Dependientes	557,790	718,467	827,944	895,545	963,639	1,035,358	1,068,981	1,079,844	1,084,239	1,084,083	1,101,345	1,101,585	1,102,672	1,103,259	1,100,012	1,099,165
Independientes	12,182	17,761	19,861	24,260	29,185	39,135	97,621	199,870	353,235	495,327	715,852	837,851	934,259	1,100,909	1,259,195	1,369,050
Pensionados																
Invalidez		38	202	416	571	785	777	1,009	1,236	1,409	1,568	1,714	1,823	1,769	1,893	1,930
Vejez		4	92	365	862	2,198	4,874	8,914	10,786	12,339	13,551	14,576	15,950	17,505	18,905	19,620
Sobrevivencia		1,279	3,222	5,287	7,056	8,791	10,389	12,233	14,126	16,157	17,978	20,169	21,921	23,714	25,351	25,350
Total		1,321	3,516	6,068	8,489	11,774	16,040	22,156	26,148	29,905	33,097	36,459	39,694	42,988	46,149	46,900
Recaudación (en miles de US\$)																
Annual	58,043	209,877	252,668	279,712	294,695	314,019	332,531	351,945	390,006	418,037	464,232	475,721	497,925	539,013	569,750	606,261
Acumulada 4/	58,043	267,920	520,588	800,300	1,094,995	1,409,014	1,741,545	2,093,490	2,483,496	2,910,491	3,374,723	3,850,444	4,336,246	4,887,382	5,457,132	5,917,598
Rentabilidad promedio de los últimos doce meses ^{3/}																
Nominal		13.04	12.56	9.18	5.27	7.39	7.78	5.78	6.10	6.33	3.14	5.36	4.60	2.82	5.20	2.71
Real		14.38	7.92	7.65	2.41	4.75	2.28	1.46	1.16	1.40	(2.21)	5.56	2.42	(2.12)	4.39	1.94
Balance General del Fondo de Pensiones (en miles de US\$)																
Activo	48,917	222,779	498,454	789,850	1,099,954	1,595,413	2,224,477	2,949,122	3,495,302	4,080,201	4,562,496	5,157,412	5,724,627	6,219,784	6,901,346	7,298,434
Pasivo	7,715	12,027	22,156	34,116	30,422	44,051	52,203	67,529	25,528	26,227	27,251	30,280	36,435	38,344	37,991	39,906
Patrimonio	41,202	210,753	476,298	755,734	1,069,532	1,551,361	2,172,274	2,881,593	3,469,774	4,053,975	4,535,245	5,127,132	5,688,192	6,181,440	6,863,355	7,258,528
Total pasivo y patrimonio	48,917	222,779	498,454	789,850	1,099,954	1,595,413	2,224,477	2,949,122	3,495,302	4,080,201	4,562,496	5,157,412	5,724,627	6,219,784	6,901,346	7,298,434
Composición de la cartera valorizada de inversión en el SAP, según emisor (en US\$)																
Instituciones públicas	34,800,844	137,694,000	343,961,000	619,935,000	898,417,000	1,294,854,000	1,794,031,269	2,346,643,638	2,638,629,600	3,114,254,844	3,474,168,958	3,959,340,560	4,636,094,777	5,090,229,386	5,719,450,936	5,906,578,802
Bancos y financieras	11,693,880	67,468,000	121,592,000	135,912,000	152,708,000	206,810,000	224,557,330	371,870,677	520,456,337	647,686,204	796,047,293	863,575,113	640,161,459	596,120,217	553,089,634	424,337,619
Sociedades nacionales	720,173	-	5,673,000	7,001,000	5,175,000	5,174,000	6,335,578	9,666,935	9,154,376	27,306,836	35,917,963	31,052,644	51,873,154	51,863,522	50,931,248	50,923,199
Organismos financieros de desarrollo	-	-	-	-	-	50,473,000	89,356,621	124,335,915	137,678,204	140,879,556	140,086,726	139,453,811	138,629,304	142,979,116	24,216,530	41,493,762
Valores extranjeros	-	-	-	-	-	10,101,000	29,136,014	49,575,709	46,185,501	28,030,268	24,522,246	21,086,957	6,805,897	197,424,031	442,090,376	486,075,915
Fondos de titularización	-	-	-	-	-	-	-	-	-	-	-	-	-	14,064,505	45,094,859	139,315,317
Instrumentos de renta variable	8,897	7,917,000	11,004,000	5,138,000	4,982,000	4,983,000	4,980,279	3,627	7,240	8,811	6,649	5,487	-	-	-	-
Total (en millones de US\$)	47	213	482	768	1,061	1,572	2,148	2,902	3,352	3,958	4,471	5,015	5,474	6,093	6,835	7,049

^{1/} El Sistema de Ahorro para Pensiones inició operaciones el 15 de abril de 1998.

^{2/} Correspondientes al mes de devengue del ingreso de los cotizantes.

^{3/} En junio de 1999 se reporta por primera vez el dato de rentabilidad real y nominal de los últimos 12 meses.

^{4/} A partir de 2007 no incluye monto de recaudación acumulada de AFP Profuturo, S.A. liquidada, por US\$12.1 millones.

FUENTE: Superintendencia del Sistema Financiero.

Sistema de Ahorro para Pensiones

Cifras del Balance General del Fondo de Pensiones

Saldos al 30 de septiembre 2012 - 2013
(en miles de dólares)

Rubros del balance	AFP Confía		AFP Crecer		Total	
	2012	2013	2012	2013	2012	2013
Activo						
I. Activos corrientes (1+2+3+4)	3,615,899	3,891,226	3,112,798	3,373,861	6,728,697	7,265,087
1. Disponible	31,128	139,738	54,623	76,570	85,751	216,308
2. Cuentas por cobrar	358	1	186	54	544	55
3. Inversiones en valores (nacionales y extranjeros)	3,584,208	3,751,487	3,057,989	3,297,237	6,642,196	7,048,725
4. Excesos de inversión	206	0	0	0	206	0
II. Activos no corrientes (1)	13,833	14,675	15,451	18,672	29,284	33,347
1. Cotizaciones pendientes de cobro	13,833	14,675	15,451	18,672	29,284	33,347
III. Total de activos (I + II)	3,629,731	3,905,901	3,128,249	3,392,533	6,757,981	7,298,434
Pasivo						
I. Pasivos corrientes (1+2+3)	4,288	1,522	7,264	5,005	11,552	6,527
1. Comisiones por pagar a las AFP	2,370	0	3,016	457	5,386	457
2. Cuentas por pagar	1,881	1,484	4,235	4,246	6,116	5,730
3. Obligaciones con afiliados y beneficiarios	37	38	13	302	50	340
II. Pasivos no corrientes (1+2)	13,846	14,706	15,454	18,673	29,300	33,379
1. Cuentas por pagar	13,833	14,675	15,451	18,672	29,284	33,347
2. Cuotas de las AFP	14	31	2	1	16	32
III. Total de pasivos (I+II)	18,134	16,228	22,718	23,678	40,852	39,906
Patrimonio						
1. Cuentas individuales	3,603,205	3,882,393	3,099,373	3,362,177	6,702,578	7,244,570
2. Cotizaciones pendientes de aplicar	8,392	7,280	6,159	6,678	14,550	13,958
IV. Total patrimonio (1+2)	3,611,597	3,889,673	3,105,532	3,368,855	6,717,129	7,258,528
Pasivo + Patrimonio (III + IV)	3,629,731	3,905,901	3,128,249	3,392,533	6,757,981	7,298,434

Fuente: Información remitida por las entidades.

Sistema de Ahorro para Pensiones
Cifras del Estado de Cambios en el Patrimonio del Fondo de Pensiones

Saldos al 30 de septiembre
(en miles de dólares)

Rubros del estado de cambios en el patrimonio	AFP Confía		AFP Crecer		Total	
	2012	2013	2012	2013	2012	2013
Saldos al inicio del período	3,328,766	3,688,154	2,852,674	3,175,201	6,181,440	6,863,355
Aumentos por:						
Recaudaciones	223,649	241,483	200,544	219,137	424,193	460,620
Trasposos entrantes de otra AFP	30,575	2,428	0	0	30,575	2,428
Aumentos del CIAP por traspaso a otra AFP	0	0	30,705	2,469	30,705	2,469
Rezagos Recibidos SPP	91	80	68	85	159	165
Cotizaciones indebidamente recibidas SPP	17	82	14	81	32	164
Rezagos Recibidos AFP	1,791	1,621	1,294	950	3,085	2,571
Certificados de trasposos recibidos	34,550	30,388	33,425	27,131	67,975	57,519
Traslado del aporte especial de garantía para cubrir deficiencia	24	21	0	0	24	21
Aportaciones por capital complementario	11,805	11,955	11,272	8,966	23,077	20,922
Contribución especial recibida	0	14	12	1	12	15
Devolución de cuentas individuales del FSV	2,048	1,904	0	0	2,048	1,904
Depósitos recibidos del FSV	0	0	2,026	1,928	2,026	1,928
Aportaciones recibidas del Estado para cubrir pensiones mínimas	777	1,044	576	791	1,353	1,835
Aportaciones realizadas por la AFP para cubrir insuficiencias	0	0	1	0	1	0
Reversión de pagos en exceso	0	0	178	130	178	130
Reversiones por devolución de cotizaciones por pagos en exceso	35	23	0	0	35	23
Reversión de pago por prestaciones	20	27	0	0	20	27
Reversión de pensión	0	0	36	57	36	57
Reversión de devolución de CIAP por no reunir requisito para pensión	13	0	118	46	130	46
Reversión pago de herencias	0	0	0	3	0	3
CIAP recibidas de otras AFP por anulación de contratos de afiliados	19	29	53	12	72	41
Reintegro de comisiones por la AFP	7	6	469	183	476	189
Otros	0	1	1	4	1	5
Total aumento de patrimonio	305,422	291,106	280,792	261,975	586,214	553,081
Disminución de patrimonio						
Retiros de CIAP por trasposos a otras AFP	30,741	2,472	30,608	2,431	61,349	4,903
Traslados de CIAP a instituciones del SPP	40	58	0	0	40	58
Traslado de CIAP a otra AFP por anulación de contratos	0	0	17	26	17	26
Pago de rezagos al ISSS e INPEP	0	0	1	0	1	0
Devolución del CIAP a instituciones del SPP	0	0	10	10	10	10
Traspaso a otra AFP por rezagos	1,311	941	1,814	1,588	3,125	2,529
Devolución de cotizaciones por pagos en exceso	262	304	745	587	1,007	892
Prestaciones otorgadas por pensiones de vejez	53,676	58,368	39,642	42,709	93,318	101,077
Prestaciones otorgadas por pensiones de sobrevivencia	13,440	14,382	13,538	13,905	26,978	28,287
Prestaciones otorgadas por pensiones de invalidez	1,919	2,029	1,976	2,204	3,896	4,232
Prestaciones otorgadas por herencia	1,412	1,937	1,389	952	2,802	2,889
Comisiones por pagar a la AFP por cuentas activas	41,879	40,066	37,961	36,391	79,839	76,457
Comisiones por pagar a la AFP por cuentas especiales	472	663	446	647	918	1,310
Comisiones por pagar a la AFP por renta programada	906	985	688	733	1,594	1,718
Devoluciones de CIAP por no reunir requisitos para pensión	20,791	19,920	21,317	20,666	42,108	40,586
Devolución anual de saldos a afiliados pensionados	366	657	230	299	597	956
Devoluciones de capital complementario a compañías aseguradoras	19	54	24	4	43	58
Devolución de aportaciones recibidas del Estado para cubrir pensiones mínimas	8	4	0	0	8	4
Devoluciones de CIAP a ex cotizantes del IPSFA	35	32	0	0	35	32
Devolución de cotizaciones a afiliados IPSFA	0	0	51	3	51	3
Devoluciones de CIAP a otras AFP por anulación de contrato	32	10	0	0	32	10
Devoluciones de saldos a extranjeros	1,141	2,069	1,112	1,158	2,254	3,227
Traslado de rezagos a instituciones del SPP	12	13	0	0	12	13
Devoluciones de saldos al FSV por traslados erróneos	1	0	0	0	1	0
Devolución de saldo al FSV	0	0	1	2	1	2
Devolución de recaudaciones recibidas erróneamente	154	61	0	0	154	61
Devolución de cotizaciones recibidas erróneamente	0	0	86	94	86	94
Retiro de excedente de libre disponibilidad	0	22	400	203	400	226
Devolución de Certificados de Traspaso	717	10	73	189	790	198
Devolución de fondos garantía estatal	0	0	0	1	0	1
Otros egresos	25	1	3	37	28	37
Total disminución de patrimonio	169,359	145,057	152,132	124,839	321,491	269,896
Rendimiento del fondo	146,769	55,470	124,197	56,518	270,965	111,988
Patrimonio del fondo	3,611,597	3,889,673	3,105,532	3,368,855	6,717,129	7,258,528

Nota: A partir del 1 de enero de 2001, según el artículo 1 de la Ley de Integración Monetaria se establece el tipo de cambio entre el Colón y el Dólar de los Estados Unidos de América como fijo e inalterable, a razón de ¢8.75 por 1US\$.

Fuente: Información remitida por las entidades.

Sistema de Ahorro para Pensiones

Composición y Cobertura del Patrimonio Neto Mínimo del Fondo de Pensiones por Administradora de Fondos de Pensiones

Saldos al 30 de septiembre de 2013
(en miles de dólares)

Concepto	AFP Confía	AFP Crecer
Capital Social Pagado	10,500	12,500
Reserva legal y otras reservas de capital	2,100	2,500
50% Utilidades Netas de Provisión de Impuesto sobre la renta Ejercicio Corriente	4,110	3,239
50% Revaluaciones Autorizadas	(0.2)	(25.8)
Patrimonio Neto	16,710	18,213
Patrimonio Neto Mínimo 3% del Fondo (Art. 35 de la Ley del SAP)	10,000	10,000
Capital Social Exigido (Art.28 de la Ley del SAP)	1,714	1,714
Excedente o deficiencia	6,710	8,213
Relación de cobertura del PNM (número de veces)	1.67	1.82
Excedente de Patrimonio Mínimo de Operación	14,995	16,498

Nota: Se entenderá por patrimonio neto la suma del capital pagado, la reserva legal y otras reservas de capital, más las cuentas de superávit y utilidades retenidas, el cincuenta por ciento de las utilidades netas de provisión del impuesto sobre la renta del ejercicio corriente, el cincuenta por ciento de las revaluaciones que hubiere autorizado la Superintendencia de Pensiones, deducidas las participaciones de capital en otras sociedades y el valor de las pérdidas, si las hubiere (artículo 35 de la Ley del Sistema de Ahorro para Pensiones).

Fuente: Cifras remitidas por las entidades.

Sistema de Ahorro para Pensiones

Límites de inversión establecidos por la Comisión de Riesgo y condiciones de los límites

Art. 91 de la Ley del Sistema de Ahorro para Pensiones^{1/}
(al 30 de septiembre de 2013)

Literal del Art. 91	Emisor o tipo de instrumento	Rango establecido en la Ley del SAP, respecto al activo del fondo	Límite autorizado por la Comisión de Riesgo	Tipo de instrumento	Condiciones y características
a)	Dirección General de Tesorería	Entre 20% y 50%	50.0%	Valores	
b)	Banco Central de Reserva de El Salvador	Entre 20% y 30%	30.0%	Valores	
c)	Empresas estatales e inst. ofic. Autónomas	Entre 5% y 20%	15.0%	Valores	Excepto: los valores del BMI y el FSV
d)	Banco de Desarrollo de El Salvador	Entre 20% y 30%	30.0%	Valores	
e)	Sociedades salvadoreñas	Entre 30% y 40%	30.0%	Obligaciones negociables	Obligaciones con plazo mayor a un año
f)	Sociedades salvadoreñas	Entre 0% y 20%	5.0%	Acciones y bonos convertibles en acciones	
g)	Fondos de inversión salvadoreños	Entre 0% y 20%	0.0%	Certificados de participación	
h)	Bancos salvadoreños ^{2/}	Entre 30% y 40%	40.0%	Certificados de depósitos y valores	
i)	Instituciones incluyendo FSV ^{3/}	Entre 30% y 40%	40.0%	Valores	Valores con garantía hipotecaria o prendaria sobre cartera hipotecaria. El destino, financiamiento habitacional
j)	Sistema de hipotecas aseguradas o cédulas hipotecarias aseguradas	Entre 15% y 20%	15.0%	Papeles financieros y cédulas hipotecarias	
k)	Sociedades titularizadoras salvadoreñas y certificados fiduciarios de	Entre 0% y 20%	20.0%	Valores	
l)	Otros instrumentos de oferta pública ^{4/}	Entre 0% y 30%	20.0%	Otros	
m)	Certificados de inversión previsionales, emitidos por el Fideicomiso de Obligaciones Previsionales ^{5/}	Máximo 45%	35.0%	Valores	
n)	Valores respaldados con flujos originados por obras inmobiliarias, infraestructura o desarrollo, tales como carreteras, puertos y otras obras	Entre 0% y 10%	0.0%	Valores	Flujos originados por obras inmobiliarias, infraestructura o desarrollo
		Entre 10% y 30%	0.0%	Valores	Valores con garantía de organismos multilaterales, Estados o reaseguradores de primera línea.

^{1/} Reformado conforme Decreto Legislativo No. 100, del 13 de septiembre de 2006, publicado en Diario Oficial No. 171, Tomo No. 372 del 14 de septiembre de 2006.

^{2/} Según el artículo 91 inciso sexto, los depósitos y valores cuyo vencimiento sea menor a un año, tendrán un límite máximo del 50% del límite establecido.

^{3/} De conformidad a reforma efectuada al Art. 91, literal i) de la Ley del Sistema de Ahorro para Pensiones, el porcentaje máximo establecido para el FSV es del 10%.

^{4/} La Comisión de Riesgo, en reunión celebrada el 30 de marzo de 2006, acordó incrementar el límite máximo de inversión en otros instrumentos de oferta pública, del 10% al 20%.

^{5/} Reformado conforme Decreto Legislativo No. 1036, del 29 de marzo de 2012, publicado en Diario Oficial No. 63, Tomo No. 394 del 30 de marzo de 2012. La Comisión de Riesgo, en reunión celebrada el 16 de abril de 2012, acordó incrementar el límite máximo de inversión del 30% al 35%.

Sistema de Ahorro para Pensiones
Límites máximos de inversión establecidos por la Comisión de Riesgo de acuerdo a Reglamento de Inversiones para el Sistema de Ahorro para Pensiones
(al 30 de septiembre de 2013)

Artículo del reglamento	Rangos	Límite máximo	Tipo de instrumento	Condiciones y características de emisión y emisor
Art. 18, literal a)	Entre 0% y 10%	5.0%	Acciones	Emitidas por sociedades con endeudamiento superior a cinco veces su patrimonio, porcentaje respecto al activo del fondo.
Art. 18; literal b)	Entre 0% y 5%	0.0%	Certificados de participación	De fondos de inversión con cartera concentrada en más del 50% en desarrollo de empresas nuevas, porcentaje respecto al activo del fondo.
Art. 18, literal c)	Entre 0% y 10%	5.0%	Valores	Emisores con menos de 3 años de operación, porcentaje respecto al activo del fondo.
Art. 18; literal d)	Entre 0% y 10%	0.0%	Valores	otros que determine la comisión de riesgo, como porcentaje del activo del fondo.
Art. 18, último inciso	Entre 5% y 15%	5.0%	Valores	La suma a), b), c) y d) limitada como porcentaje del activo del fondo.
Art. 19, literal a)	Entre 5% y 10%	7.5% ^{1/}	Certificados de depósitos y valores	Emitidos o garantizados por una misma entidad o grupo empresarial, como porcentaje del activo del fondo.
Art. 19, literal b)	Entre 5% y 10%	10.0%	Certificados de depósitos y valores	Porcentaje respecto al activo del emisor.
		Conforme al inciso 4 del Art. 99, para bancos y financieras relacionados con las AFP, el límite es 5% del activo del banco o financiera		No aplica para emisiones producto de procesos de titularización, regulados conforme a la ley de titularización de activos." ^{3/}
Art. 19, literal c)	Entre 5% y 10%	10.0%	Certificados de depósitos y valores	Porcentaje respecto al activo del grupo empresarial emisor.
Art. 19, Numeral 1	Entre 20% y 50%	35% ^{1/2/}	Valores	Porcentaje respecto al valor de una misma emisión.
Art. 19, Numeral 2	Entre 5% y 10%	5.0%	Certificados de participación	De un mismo fondo de inversión, como porcentaje del total del activo del fondo de pensiones.
Art. 19, Numeral 3	Entre 5% y 15%	5.0%	Acciones	Inversiones directas e indirectas en acciones de una misma sociedad, como porcentaje del capital de la sociedad emisora.

Los Artículos 18 y 19 del Reglamento, fueron reformados conforme al Decreto No. 39, publicado en Diario Oficial No. 52, Tomo No. 354 publicado el 15 de marzo de 2002.

^{1/} La Comisión de Riesgo, en Sesión celebrada el 31 de julio de 2008, acordó mantener el límite máximo de inversión de los Fondos de Pensiones, en una misma emisión en 35%, así como mantener el límite máximo por emisor, en 7.5%, respecto a los activos del Fondo de Pensiones.

^{2/} La Comisión de Riesgo, en Sesión celebrada el 3 de abril de 2009, acordó mantener el límite máximo de inversión de los Fondos de Pensiones, en una misma emisión, en 35%, respecto a los activos del Fondo de Pensiones.

^{3/} Artículo 19 del Reglamento, reformado conforme al Decreto No 28, publicado en Diario Oficial No. 89, Tomo No 383 publicado el 18 de mayo de 2009.

FUENTE: Reglamento de Inversiones para el Sistema de Ahorro para Pensiones.

Sistema de Ahorro para Pensiones
Composición de la cartera de los fondos de pensiones
por AFP, según instrumento de renta fija y variable

Saldos al 30 de septiembre de 2013

(en miles de dólares)

Tipo de instrumento	AFP Confía, S.A.		AFP Crecer, S.A.		TOTAL	
	Monto nominal	Monto valorizado	Monto nominal	Monto valorizado	Monto nominal	Monto valorizado
Total	3,669,180	3,751,487	3,221,675	3,297,237	6,890,855	7,048,725
Instrumentos de renta fija	3,669,180	3,751,487	3,221,675	3,297,237	6,890,855	7,048,725
Instrumentos públicos	3,085,552	3,150,980	2,686,960	2,755,599	5,772,512	5,906,579
Banco de Desarrollo de El Salvador	10,000	9,785	9,500	9,295	19,500	19,080
Dirección General de Tesorería	772,970	836,627	767,260	834,398	1,540,230	1,671,024
Fondo Social para la Vivienda	113,471	114,461	108,534	109,487	222,005	223,948
Instituto Nacional de Pensiones de los Empleados Públicos	3,254	3,266	2,290	2,296	5,544	5,562
Instituto Salvadoreño del Seguro Social	6,491	6,508	7,868	7,893	14,359	14,401
Fideicomiso de Obligaciones Previsionales	2,149,704	2,150,216	1,761,046	1,761,308	3,910,750	3,911,524
Fideicomiso de Reestructuración de Deudas de las Municipalidades	24,164	24,570	23,961	24,364	48,125	48,934
Fondo Nacional de Vivienda Popular (FONAVIPO)	5,500	5,549	6,500	6,558	12,000	12,106
Instrumentos de bancos	179,184	179,744	243,750	244,594	422,934	424,338
Banco Agrícola, S.A.	61,880	61,882	137,750	137,781	199,630	199,663
Banco Citibank de El Salvador, S.A.	6,775	6,889	0	0	6,775	6,889
Banco Davivienda Salvadoreño, S.A.	55,000	55,004	5,000	5,006	60,000	60,010
Banco de América Central, S.A.	31,994	32,235	20,900	21,043	52,894	53,278
Banco Procredit, S.A.	3,535	3,535	14,000	13,943	17,535	17,478
Scotiabank, El Salvador, S.A.	20,000	20,198	66,100	66,821	86,100	87,020
Instrumentos de sociedades nacionales	26,125	26,352	24,500	24,572	50,625	50,923
Distribuidora Eléctrica del Sur	10,500	10,563	10,500	10,563	21,000	21,127
Metrocentro S.A. DE C.V.	15,625	15,788	14,000	14,008	29,625	29,796
Instrumentos de organismos financieros de desarrollo	40,000	41,494	0	0	40,000	41,494
Banco Centroamericano de Integración Económica	40,000	41,494	0	0	40,000	41,494
Títulos Valores Extranjeros	257,500	271,832	208,423	214,244	465,923	486,076
Banco Internacional de Costa Rica, S.A.	35,000	35,269	35,000	35,198	70,000	70,467
Global Bank Corporation	37,500	38,008	34,500	34,965	72,000	72,973
Instituto Costarricense de Electricidad	166,043	179,013	73,593	76,598	239,636	255,611
Refinadora Costarricense de Petróleo, S.A.	18,957	19,541	65,330	67,484	84,287	87,025
Fondos de titularización	80,819	81,087	58,041	58,228	138,860	139,315
Fondo de Titularización Hencorp Valores Alcaldía Municipal de San Salvador	6,453	6,483	6,453	6,483	12,905	12,966
Fondo de Titularización Hencorp Valores Alcaldía Municipal de San Salvador 02	3,626	3,668	0	0	3,626	3,668
Fondo de Titularización Hencorp Valores Alcaldía Municipal de Sonsonate	4,342	4,342	4,342	4,351	8,685	8,702
Fondo de Titularización Hencorp Valores Apoyo Integral	4,474	4,489	3,252	3,264	7,726	7,753
Fondo de Titularización Hencorp Valores Comisión Ejecutiva Portuaria Autónoma 01	26,494	26,540	26,494	26,540	52,988	53,081
Fondo de Titularización Ricorp Titularizadora Club de Playas Salinitas	15,000	15,035	0	0	15,000	15,035
Fondo de Titularización Ricorp Titularizadora Fovial 01	17,500	17,590	17,500	17,590	35,000	35,180
Fondo de Titularización Hencorp Valores Corporación Piramide 01	2,930	2,931	0	0	2,930	2,931
Instrumentos de renta variable	0	0	0	0	0	0

FUENTE: Cifras remitidas por las entidades.

Sistema de Ahorro para Pensiones

Recaudación acumulada de los fondos de pensiones por mes, según AFP

(acumulada a los meses de referencia, en miles de dólares, septiembre de 2013)

AFP	dic-07	sep-08	dic-08	sep-09	dic-09	sep-10	dic-10	sep-11	dic-11	sep-12	dic-12	sep-13
TOTAL ^{1/}	2,898,368	3,245,175	3,362,600	3,719,034	3,838,321	4,208,817	4,336,246	4,737,928	4,875,259	5,299,215	5,445,010	5,905,475
AFP CONFIA, S.A.	1,481,308	1,663,316	1,725,316	1,914,296	1,977,490	2,174,036	2,241,585	2,453,851	2,526,518	2,750,014	2,826,564	3,067,986
AFP CRECER, S.A.	1,417,060	1,581,859	1,637,285	1,804,738	1,860,831	2,034,781	2,094,661	2,284,077	2,348,741	2,549,201	2,618,445	2,837,489

^{1/} No incluye US\$12.1 millones de cartera de afiliados a AFP Profuturo, liquidada, y que corresponden al remanente de distribución a las dos AFP existentes, conforme a Resoluciones No. A-AF-DO-317-2003 y A-AF-DO-318-2003, ambas de fecha 4 de diciembre de 2003, de la Superintendencia de Pensiones.

FUENTE: Información remitida por las entidades.

Sistema de Ahorro para Pensiones
Rentabilidad nominal y real de los últimos 12 meses por fondo de pensiones, y valor cuota promedio, al cierre de cada mes de referencia, según AFP

AFP	dic-07	sep-08	dic-08	sep-09	dic-09	sep-10	dic-10	sep-11	dic-11	sep-12	dic-12	sep-13
Nominal (en %)												
Rentabilidad Promedio	6.33	5.18	3.14	4.49	5.36	4.49	4.60	3.55	2.82	4.36	5.20	2.71
Rentabilidad Mínima	3.33	2.18	0.14	1.49	2.36	1.49	1.60	0.55	-0.18	1.36	2.20	-0.29
Rentabilidad Máxima	9.33	8.18	6.14	7.49	8.36	7.49	7.60	6.55	5.82	7.36	8.20	5.71
AFP CONFIA, S.A.	6.33	5.20	3.25	4.49	5.23	4.34	4.53	3.55	2.76	4.33	5.23	2.60
AFP CRECER, S.A.	6.33	5.15	3.01	4.49	5.52	4.66	4.69	3.56	2.90	4.41	5.17	2.84
Real (en %)												
Promedio	1.40	-3.22	-2.21	5.91	5.56	3.07	2.42	-2.51	-2.12	3.56	4.39	1.94
AFP CONFIA, S.A.	1.40	-3.20	-2.11	5.91	5.43	2.92	2.35	-2.52	-2.18	3.52	4.41	1.83
AFP CRECER, S.A.	1.40	-3.24	-2.34	5.91	5.72	3.24	2.50	-2.50	-2.04	3.60	4.35	2.06
Valor cuota promedio (en dólares)												
Promedio	24.96	25.71	25.75	26.86	27.13	28.07	28.38	29.07	29.18	30.34	30.70	31.16
AFP CONFIA, S.A.	24.55	25.29	25.35	26.42	26.67	27.57	27.88	28.55	28.65	29.79	30.15	30.56
AFP CRECER, S.A.	25.45	26.20	26.22	27.38	27.66	28.66	28.96	29.68	29.80	30.98	31.34	31.86

FUENTE: Información remitida por las entidades.

Sistema de Ahorro para Pensiones
Afiliados por situación de origen, AFP y género

(al 30 de septiembre)

AFP	Les compete afiliarse al SAP			Optaron por afiliarse al SAP			Trabajadores Independientes			Total		
	2011	2012	2013	2011	2012	2013	2011	2012	2013	2011	2012	2013
TOTAL	909,415	910,608	916,544	193,325	189,895	182,621	1,051,393	1,219,502	1,369,050	2,154,133	2,320,005	2,468,215
Femenino	408,254	408,343	410,988	60,997	59,303	56,080	515,882	600,146	674,305	985,133	1,067,792	1,141,373
Masculino	501,161	502,265	505,556	132,328	130,592	126,541	535,511	619,356	694,745	1,169,000	1,252,213	1,326,842
AFP CONFIA, S.A.	422,911	422,186	425,575	88,831	88,425	84,046	496,644	573,990	643,948	1,008,386	1,084,601	1,153,569
Femenino	192,839	192,672	193,720	29,353	28,628	27,069	233,555	270,842	304,502	455,747	492,142	525,291
Masculino	230,072	229,514	231,855	59,478	59,797	56,977	263,089	303,148	339,446	552,639	592,459	628,278
AFP CRECER, S.A.	486,504	488,422	490,969	104,494	101,470	98,575	554,749	645,512	725,102	1,145,747	1,235,404	1,314,646
Femenino	215,415	215,671	217,268	31,644	30,675	29,011	282,327	329,304	369,803	529,386	575,650	616,082
Masculino	271,089	272,751	273,701	72,850	70,795	69,564	272,422	316,208	355,299	616,361	659,754	698,564

FUENTE: Base de datos de afiliados.

Sistema de Ahorro para Pensiones
Afiliados por departamento de domicilio, AFP y género
 (Al 30 de septiembre)

Departamento	2011			2012			2013		
	AFP CONFIA, S.A.	AFP CRECER, S.A.	TOTAL	AFP CONFIA, S.A.	AFP CRECER, S.A.	TOTAL	AFP CONFIA, S.A.	AFP CRECER, S.A.	TOTAL
TOTAL	1,008,386	1,145,747	2,154,133	1,084,601	1,235,404	2,320,005	1,153,569	1,314,646	2,468,215
Femenino	455,747	529,386	985,133	492,144	575,650	1,067,794	525,291	616,082	1,141,373
Masculino	552,639	616,361	1,169,000	592,457	659,754	1,252,211	628,278	698,564	1,326,842
Ahuachapán	52,681	50,925	103,606	59,155	53,487	112,642	65,888	54,622	120,510
Femenino	23,810	21,889	45,699	26,842	23,203	50,045	30,003	23,753	53,756
Masculino	28,871	29,036	57,907	32,313	30,284	62,597	35,885	30,869	66,754
Santa Ana	105,223	101,168	206,391	109,049	110,793	219,842	113,388	119,086	232,474
Femenino	47,556	46,629	94,185	49,481	51,419	100,900	51,633	55,477	107,110
Masculino	57,667	54,539	112,206	59,568	59,374	118,942	61,755	63,609	125,364
Sonsonate	96,702	76,558	173,260	103,959	80,389	184,348	112,852	82,468	195,320
Femenino	43,705	31,799	75,504	47,173	34,071	81,244	51,388	35,044	86,432
Masculino	52,997	44,759	97,756	56,786	46,318	103,104	61,464	47,424	108,888
Chalatenango	15,378	25,552	40,930	18,769	28,223	46,992	21,321	29,938	51,259
Femenino	6,950	11,924	18,874	8,516	13,214	21,730	9,709	13,999	23,708
Masculino	8,428	13,628	22,056	10,253	15,009	25,262	11,612	15,939	27,551
La Libertad	145,780	152,646	298,426	155,325	162,798	318,123	163,188	174,008	337,196
Femenino	65,886	71,804	137,690	70,479	76,998	147,477	74,310	82,719	157,029
Masculino	79,894	80,842	160,736	84,846	85,800	170,646	88,878	91,289	180,167
San Salvador	367,701	440,364	808,065	385,145	467,196	852,341	398,337	490,998	889,335
Femenino	166,185	211,279	377,464	174,761	225,334	400,095	181,388	238,169	419,557
Masculino	201,516	229,085	430,601	210,384	241,862	452,246	216,949	252,829	469,778
Cuscatlán	34,122	45,149	79,271	38,128	48,202	86,330	40,867	51,881	92,748
Femenino	15,422	20,805	36,227	17,300	22,317	39,617	18,609	24,151	42,760
Masculino	18,700	24,344	43,044	20,828	25,885	46,713	22,258	27,730	49,988
La Paz	55,082	56,859	111,941	59,252	60,911	120,163	62,413	65,556	127,969
Femenino	24,895	25,819	50,714	26,886	27,833	54,719	28,420	30,170	58,590
Masculino	30,187	31,040	61,227	32,366	33,078	65,444	33,993	35,386	69,379
Cabañas	11,058	21,147	32,205	13,998	24,477	38,475	16,642	25,819	42,461
Femenino	4,998	10,176	15,174	6,352	12,051	18,403	7,578	12,725	20,303
Masculino	6,060	10,971	17,031	7,646	12,426	20,072	9,064	13,094	22,158
San Vicente	18,677	21,996	40,673	21,855	24,687	46,542	23,846	27,013	50,859
Femenino	8,441	9,456	17,897	9,918	10,795	20,713	10,859	11,975	22,834
Masculino	10,236	12,540	22,776	11,937	13,892	25,829	12,987	15,038	28,025
Usulután	34,175	50,982	85,157	37,733	58,753	96,486	43,177	65,164	108,341
Femenino	15,446	21,096	36,542	17,121	24,957	42,078	19,661	28,136	47,797
Masculino	18,729	29,886	48,615	20,612	33,796	54,408	23,516	37,028	60,544
San Miguel	46,056	72,139	118,195	51,017	79,561	130,578	56,178	87,323	143,501
Femenino	20,815	32,437	53,252	23,149	36,139	59,288	25,581	39,999	65,580
Masculino	25,241	39,702	64,943	27,868	43,422	71,290	30,597	47,324	77,921
Morazán	9,037	11,433	20,470	10,835	14,691	25,526	12,610	17,024	29,634
Femenino	4,084	4,815	8,899	4,917	6,613	11,530	5,742	7,687	13,429
Masculino	4,953	6,618	11,571	5,918	8,078	13,996	6,868	9,337	16,205
La Unión	16,714	18,829	35,543	20,381	21,236	41,617	22,862	23,746	46,608
Femenino	7,554	9,458	17,012	9,249	10,706	19,955	10,410	12,078	22,488
Masculino	9,160	9,371	18,531	11,132	10,530	21,662	12,452	11,668	24,120

FUENTE: Información remitida por las Administradoras de Fondos de Pensiones.

Sistema de Ahorro para Pensiones

Afiliados por tipo de trabajador, rangos de edad, AFP y género

(al 30 de septiembre de 2013)

RANGOS DE EDAD	AFP CONFIA, S.A.			AFP CRECER, S.A.			TOTAL		
	Femenino	Masculino	Total	Femenino	Masculino	Total	Femenino	Masculino	Total
Total SAP	525,291	628,278	1,153,569	616,082	698,564	1,314,646	1,141,373	1,326,842	2,468,215
De 10 a 14 años	16	24	40	5	4	9	21	28	49
De 15 a 19 años	24,494	26,490	50,984	27,091	28,598	55,689	51,585	55,088	106,673
De 20 a 24 años	95,030	107,152	202,182	111,432	118,233	229,665	206,462	225,385	431,847
De 25 a 29 años	94,574	107,858	202,432	107,429	109,735	217,164	202,003	217,593	419,596
De 30 a 34 años	86,998	99,351	186,349	99,596	104,532	204,128	186,594	203,883	390,477
De 35 a 39 años	78,226	86,415	164,641	93,801	102,543	196,344	172,027	188,958	360,985
De 40 a 44 años	57,847	63,539	121,386	70,499	75,682	146,181	128,346	139,221	267,567
De 45 a 49 años	41,302	48,291	89,593	51,388	55,684	107,072	92,690	103,975	196,665
De 50 a 54 años	25,375	35,226	60,601	31,195	40,201	71,396	56,570	75,427	131,997
De 55 a 59 años	14,458	25,258	39,716	16,684	29,387	46,071	31,142	54,645	85,787
De 60 a 64 años	6,171	20,255	26,426	6,277	23,076	29,353	12,448	43,331	55,779
De 65 a 69 años	727	7,164	7,891	640	9,534	10,174	1,367	16,698	18,065
De 70 a 74 años	49	1,083	1,132	27	1,212	1,239	76	2,295	2,371
De 75 a 79 años	17	124	141	12	82	94	29	206	235
De 80 a 84 años	4	37	41	4	43	47	8	80	88
85 ó más	3	11	14	2	18	20	5	29	34
Dependientes	220,789	288,832	509,621	246,279	343,265	589,544	467,068	632,097	1,099,165
De 10 a 14 años	0	0	0	0	0	0	0	0	0
De 15 a 19 años	1	10	11	14	17	31	15	27	42
De 20 a 24 años	148	330	478	454	648	1,102	602	978	1,580
De 25 a 29 años	6,716	8,926	15,642	8,792	10,726	19,518	15,508	19,652	35,160
De 30 a 34 años	44,048	54,677	98,725	51,661	62,873	114,534	95,709	117,550	213,259
De 35 a 39 años	56,723	66,376	123,099	63,806	79,934	143,740	120,529	146,310	266,839
De 40 a 44 años	43,662	50,642	94,304	47,620	60,742	108,362	91,282	111,384	202,666
De 45 a 49 años	32,520	38,535	71,055	34,566	44,576	79,142	67,086	83,111	150,197
De 50 a 54 años	20,543	28,096	48,639	21,509	32,240	53,749	42,052	60,336	102,388
De 55 a 59 años	10,965	20,347	31,312	12,284	24,155	36,439	23,249	44,502	67,751
De 60 a 64 años	4,760	14,254	19,014	5,021	18,487	23,508	9,781	32,741	42,522
De 65 a 69 años	638	5,672	6,310	516	7,877	8,393	1,154	13,549	14,703
De 70 a 74 años	44	834	878	23	866	889	67	1,700	1,767
De 75 a 79 años	15	94	109	8	68	76	23	162	185
De 80 a 84 años	3	28	31	3	40	43	6	68	74
85 ó más	3	11	14	2	16	18	5	27	32
Independientes	304,502	339,446	643,948	369,803	355,299	725,102	674,305	694,745	1,369,050
De 10 a 14 años	16	24	40	5	4	9	21	28	49
De 15 a 19 años	24,493	26,480	50,973	27,077	28,581	55,658	51,570	55,061	106,631
De 20 a 24 años	94,882	106,822	201,704	110,978	117,585	228,563	205,860	224,407	430,267
De 25 a 29 años	87,858	98,932	186,790	98,637	99,009	197,646	186,495	197,941	384,436
De 30 a 34 años	42,950	44,674	87,624	47,935	41,659	89,594	90,885	86,333	177,218
De 35 a 39 años	21,503	20,039	41,542	29,995	22,609	52,604	51,498	42,648	94,146
De 40 a 44 años	14,185	12,897	27,082	22,879	14,940	37,819	37,064	27,837	64,901
De 45 a 49 años	8,782	9,756	18,538	16,822	11,108	27,930	25,604	20,864	46,468
De 50 a 54 años	4,832	7,130	11,962	9,686	7,961	17,647	14,518	15,091	29,609
De 55 a 59 años	3,493	4,911	8,404	4,400	5,232	9,632	7,893	10,143	18,036
De 60 a 64 años	1,411	6,001	7,412	1,256	4,589	5,845	2,667	10,590	13,257
De 65 a 69 años	89	1,492	1,581	124	1,657	1,781	213	3,149	3,362
De 70 a 74 años	5	249	254	4	346	350	9	595	604
De 75 a 79 años	2	30	32	4	14	18	6	44	50
De 80 a 84 años	1	9	10	1	3	4	2	12	14
85 ó más	0	0	0	0	2	2	0	2	2

FUENTE: Base de datos de afiliados.

Sistema de Ahorro para Pensiones Afiliados cotizantes, por AFP y género

(al 30 de septiembre)

TIPO	AFP CONFIA, S.A.			AFP CRECER, S.A.			TOTAL		
	2011	2012	2013	2011	2012	2013	2011	2012	2013
Afiliados totales	1,008,386	1,084,601	1,153,569	1,145,747	1,235,404	1,314,646	2,154,133	2,320,005	2,468,215
Femenino	455,747	492,142	525,291	529,386	575,650	616,082	985,133	1,067,792	1,141,373
Masculino	552,639	592,459	628,278	616,361	659,754	698,564	1,169,000	1,252,213	1,326,842
Afiliados cotizantes ^{1/}	298,624	310,243	324,619	297,071	309,868	327,040	595,695	620,111	651,659
Femenino	132,252	136,867	141,750	131,158	135,777	142,646	263,410	272,644	284,396
Masculino	166,372	173,376	182,869	165,913	174,091	184,394	332,285	347,467	367,263
Afiliados que efectivamente cotizan (%)	29.6%	28.6%	28.1%	25.9%	25.1%	24.9%	27.7%	26.7%	26.4%
Femenino	29.0%	27.8%	27.0%	24.8%	23.6%	23.2%	26.7%	25.5%	24.9%
Masculino	30.1%	29.3%	29.1%	26.9%	26.4%	26.4%	28.4%	27.7%	27.7%

^{1/} Correspondientes a los ingresos devengados en junio de cada año.

FUENTE: Información remitida por las Administradoras de Fondos de Pensiones.

Sistema de Ahorro para Pensiones

Cotizantes por rangos de Ingreso Base de Cotización (IBC), AFP y género

(septiembre de 2013)

IBC en dólares	AFP CONFIA, S.A.			AFP CRECER, S.A.			TOTAL		
	Femenino	Masculino	Total	Femenino	Masculino	Total	Femenino	Masculino	Total
Total cotizantes	142,640	183,830	326,470	138,907	178,784	317,691	281,547	362,614	644,161
Hasta 154.8	4,074	5,135	9,368	8,489	9,921	19,349	12,563	15,056	27,619
154.9 - 171.3	714	841	1,575	947	1,084	1,804	1,661	1,925	3,586
171.4 - 228.5	9,003	7,374	23,547	9,269	7,897	25,426	18,272	15,271	33,543
228.6 - 285.6	28,193	35,796	52,045	29,709	36,671	57,406	57,902	72,467	130,369
285.7 - 342.7	16,526	21,193	31,400	18,024	21,954	34,461	34,550	43,147	77,697
342.8 - 457.0	19,029	31,919	45,481	19,118	31,621	45,698	38,147	63,540	101,687
457.1 - 571.3	11,714	22,278	30,349	11,030	18,844	27,643	22,744	41,122	63,866
571.4 - 685.6	10,731	12,964	24,782	9,669	11,896	23,010	20,400	24,860	45,260
685.7 - 799.9	11,092	9,353	17,339	9,045	8,545	16,466	20,137	17,898	38,035
800.0 - 914.2	8,518	8,114	16,013	6,973	7,106	14,345	15,491	15,220	30,711
914.3 - 1028.5	6,604	6,211	10,174	4,692	5,165	8,830	11,296	11,376	22,672
1028.6 - 1142.7	3,055	3,508	5,852	2,319	2,958	4,809	5,374	6,466	11,840
1142.8 - 1257.0	3,159	3,438	5,984	2,049	2,520	4,497	5,208	5,958	11,166
1257.1 - 1371.3	1,756	2,198	3,538	1,303	1,632	2,663	3,059	3,830	6,889
1371.4 - 1485.6	1,348	1,740	2,842	1,004	1,364	2,267	2,352	3,104	5,456
1485.7 - 1599.9	1,235	1,541	2,547	896	1,313	2,198	2,131	2,854	4,985
1600 - 1714.2	957	1,437	2,273	731	1,102	1,791	1,688	2,539	4,227
1714.3 - 1828.5	704	982	1,358	465	844	1,225	1,169	1,826	2,995
1828.6 - 1942.7	454	718	1,083	392	588	950	846	1,306	2,152
1942.8 - 2057.0	657	1,057	1,266	506	873	1,178	1,163	1,930	3,093
2057.1 - 2171.3	433	572	869	305	519	791	738	1,091	1,829
2171.4 - 2285.6	302	496	654	214	383	623	516	879	1,395
2285.7 - 2399.9	221	439	612	196	362	595	417	801	1,218
2400.0 - 2514.2	314	529	711	230	466	662	544	995	1,539
2514.3 - 2628.5	202	312	469	147	240	407	349	552	901
2628.6 - 2742.7	128	262	350	96	226	301	224	488	712
2742.8 - 2857.0	139	265	386	117	217	290	256	482	738
2857.1 - 2971.3	103	181	276	107	161	250	210	342	552
2971.4 - 3085.6	160	286	413	131	283	361	291	569	860
3085.7 - 3199.9	94	156	218	69	135	173	163	291	454
3200.0 - 3314.2	90	199	261	68	129	236	158	328	486
3314.3 - 3428.5	62	148	209	42	95	150	104	243	347
3428.6 - 3542.7	91	213	252	78	149	215	169	362	531
3542.8 - 3657.0	54	108	141	30	103	138	84	211	295
3657.1 - 3771.3	46	88	144	21	100	87	67	188	255
3771.4 - 3885.6	39	110	125	32	74	119	71	184	255
3885.7 - 3999.9	52	77	134	30	55	75	82	132	214
4000.0 - 4114.2	75	156	207	52	121	140	127	277	404
4114.3 - 4228.5	39	69	105	27	69	77	66	138	204
4228.6 ó más	473	1,367	1,716	285	999	1,197	758	2,366	3,124
IBC promedio	592.69	615.30	605.42	527.47	562.36	547.10	560.51	589.20	576.66

FUENTE: Información remitida por las Administradoras de Fondos de Pensiones.

Sistema de Ahorro para Pensiones

Número de traspasos efectivos netos por AFP ^{1/}

Durante cada mes de referencia
Hasta septiembre 2013

CONCEPTO	sep-11			sep-12			sep-13		
	AFP CONFIA, S.A.	AFP CRECER, S.A.	TOTAL	AFP CONFIA, S.A.	AFP CRECER, S.A.	TOTAL	AFP CONFIA, S.A.	AFP CRECER, S.A.	TOTAL
Afiliados al inicio del mes (a)	1,000,274	1,137,846	2,138,120	1,078,319	1,228,243	2,306,562	1,148,152	1,308,623	2,456,775
Nuevos afiliados (b)	8,116	7,897	16,013	6,306	7,137	13,443	5,413	6,027	11,440
Traspasos que entran a la AFP (c)	237	241	478	19	43	62	6	2	8
Traspasos que salen de la AFP (d)	241	237	478	43	19	62	2	6	8
Traspasos netos (e = c-d)	(4)	4	0	(24)	24	0	4	(4)	0
Afiliados al final del mes (f = a+b+c-d)	1,008,386	1,145,747	2,154,133	1,084,601	1,235,404	2,320,005	1,153,569	1,314,646	2,468,215

^{1/} Número de afiliados que iniciaron relación con otra AFP en el mes.

FUENTE: Base de datos de afiliados.

Sistema de Ahorro para Pensiones

Número de traspasos acumulados en los últimos 12 meses anteriores a cada mes por AFP

(Hasta septiembre 2013)

AFP	sep-12	oct-12	nov-12	dic-12	ene-13	feb-13	mar-13	abr-13	may-13	jun-13	jul-13	ago-13	sep-13
AFP Confía, S.A.	28	31	10	-12	-56	-85	92	59	62	69	-127	81	109
Recibidos	1,744	1,610	1,382	1,183	1,011	822	636	500	441	444	246	251	238
Cedidos	1,716	1,579	1,372	1,195	1,067	907	544	441	379	375	373	170	129
AFP Crecer, S.A.	-28	-31	-10	12	56	85	-92	-59	-62	-69	127	-81	-109
Recibidos	1,716	1,579	1,372	1,195	1,067	907	544	441	379	375	373	170	129
Cedidos	1,744	1,610	1,382	1,183	1,011	822	636	500	441	444	246	251	238

FUENTE: Base de datos de afiliados.

Sistema de Ahorro para Pensiones

Número de causantes y beneficiarios que actualmente devengan pensión por sobrevivencia

Por mes de referencia, hasta septiembre de 2013, según AFP y género
(por riesgo común)

AFP	sep-11		sep-12		sep-13	
	Causantes	Beneficiarios	Causantes	Beneficiarios	Causantes	Beneficiarios
Total	11,051	22,744	12,199	24,553	13,033	25,350
Femenino	1,845	15,386	2,033	16,778	2,154	17,475
Masculino	9,206	7,358	10,166	7,775	10,879	7,875
CONFIA	5,093	10,172	5,657	11,147	6,139	11,804
Femenino	882	6,947	987	7,655	1,061	8,160
Masculino	4,211	3,225	4,670	3,492	5,078	3,644
CRECER	5,958	12,572	6,542	13,406	6,894	13,546
Femenino	963	8,439	1,046	9,123	1,093	9,315
Masculino	4,995	4,133	5,496	4,283	5,801	4,231

Nota: Tanto para cada AFP como para el SAP, la relación presentada entre el total de causantes y el total de beneficiarios, indica que dichos beneficiarios han sido originados por esos causantes; mientras que la clasificación por género únicamente presenta la composición de cada total de causantes y beneficiarios, y no que una cantidad de causantes de determinado género han originado el total de beneficiarios del mismo género.

FUENTE: Información remitida por las entidades.

Sistema de Ahorro para Pensiones
Número de pensionados por tipo de prestación y género, según AFP y rangos de edad

(acumulado al 30 de septiembre de 2013)

AFP	Vejez			Invalidez			Viudez			Orfandad			Ascendencia			Total		
	Femenino	Masculino	Total	Femenino	Masculino	Total	Femenino	Masculino	Total	Femenino	Masculino	Total	Femenino	Masculino	Total	Femenino	Masculino	Total
Total SAP	7,548	12,072	19,620	433	1,497	1,930	8,144	1,069	9,213	5,044	5,415	10,459	4,287	1,391	5,678	25,456	21,444	46,900
4 años ó menos	0	0	0	0	0	0	0	0	0	203	203	406	0	0	0	203	203	406
De 5 a 9 años	0	0	0	0	0	0	0	0	0	795	836	1,631	0	0	0	795	836	1,631
De 10 a 14 años	0	0	0	0	0	0	0	0	0	1,504	1,706	3,210	0	0	0	1,504	1,706	3,210
De 15 a 19 años	0	0	0	0	0	0	0	0	0	1,899	1,991	3,890	0	0	0	1,899	1,991	3,890
De 20 a 24 años	0	0	0	2	5	7	91	4	95	604	632	1,236	0	0	0	697	641	1,338
De 25 a 29 años	0	0	0	16	41	57	355	15	370	20	19	39	0	0	0	391	75	466
de 30 a 34 años	0	0	0	45	106	151	759	59	818	13	15	28	0	0	0	817	180	997
De 35 a 39 años	0	0	0	53	175	228	1,034	117	1,151	4	9	13	2	0	2	1,093	301	1,394
De 40 a 44 años	0	0	0	73	158	231	1,099	173	1,272	2	3	5	57	5	62	1,231	339	1,570
De 45 a 49 años	0	0	0	89	220	309	1,196	160	1,356	0	1	1	253	34	287	1,538	415	1,953
De 50 a 54 años	6	31	37	115	259	374	1,278	178	1,456	0	0	0	422	74	496	1,821	542	2,363
De 55 a 59 años	3,406	939	4,345	30	381	411	1,101	159	1,260	0	0	0	585	149	734	5,122	1,628	6,750
De 60 a 64 años	3,783	5,859	9,642	10	117	127	744	112	856	0	0	0	597	184	781	5,134	6,272	11,406
De 65 a 69 años	333	4,773	5,106	0	35	35	353	57	410	0	0	0	633	200	833	1,319	5,065	6,384
De 70 a 74 años	14	455	469	0	0	0	90	21	111	0	0	0	627	217	844	731	693	1,424
De 75 a 79 años	3	11	14	0	0	0	36	11	47	0	0	0	503	231	734	542	253	795
De 80 a 84 años	2	2	4	0	0	0	5	1	6	0	0	0	366	158	524	373	161	534
85 años ó más	1	2	3	0	0	0	3	2	5	0	0	0	242	139	381	246	143	389
AFP CONFIA, S.A.	4,385	6,708	11,093	203	683	886	3,832	547	4,379	2,458	2,539	4,997	1,870	558	2,428	12,748	11,035	23,783
4 años ó menos	0	0	0	0	0	0	0	0	0	107	98	205	0	0	0	107	98	205
De 5 a 9 años	0	0	0	0	0	0	0	0	0	418	429	847	0	0	0	418	429	847
De 10 a 14 años	0	0	0	0	0	0	0	0	0	745	797	1,542	0	0	0	745	797	1,542
De 15 a 19 años	0	0	0	0	0	0	0	0	0	887	910	1,797	0	0	0	887	910	1,797
De 20 a 24 años	0	0	0	1	3	4	44	0	44	274	279	553	0	0	0	319	282	601
De 25 a 29 años	0	0	0	7	20	27	179	7	186	14	10	24	0	0	0	200	37	237
de 30 a 34 años	0	0	0	22	50	72	379	33	412	9	8	17	0	0	0	410	91	501
De 35 a 39 años	0	0	0	24	99	123	477	62	539	3	6	9	2	0	2	506	167	673
De 40 a 44 años	0	0	0	42	79	121	506	89	595	1	2	3	29	1	30	578	171	749
De 45 a 49 años	0	0	0	46	101	147	549	80	629	0	0	0	119	14	133	714	195	909
De 50 a 54 años	2	18	20	57	137	194	613	106	719	0	0	0	194	24	218	866	285	1,151
De 55 a 59 años	1,931	548	2,479	4	179	183	505	67	572	0	0	0	250	60	310	2,690	854	3,544
De 60 a 64 años	2,224	3,291	5,515	0	15	15	342	63	405	0	0	0	254	77	331	2,820	3,446	6,266
De 65 a 69 años	211	2,585	2,796	0	0	0	167	26	193	0	0	0	292	83	375	670	2,694	3,364
De 70 a 74 años	11	256	267	0	0	0	53	7	60	0	0	0	260	80	340	324	343	667
De 75 a 79 años	3	6	9	0	0	0	16	5	21	0	0	0	216	102	318	235	113	348
De 80 a 84 años	2	2	4	0	0	0	1	1	2	0	0	0	151	59	210	154	62	216
85 años ó más	1	2	3	0	0	0	1	1	2	0	0	0	103	58	161	105	61	166
AFP CRECER, S.A.	3,163	5,364	8,527	230	814	1,044	4,312	522	4,834	2,586	2,876	5,462	2,417	833	3,250	12,708	10,409	23,117
4 años ó menos	0	0	0	0	0	0	0	0	0	96	105	201	0	0	0	96	105	201
De 5 a 9 años	0	0	0	0	0	0	0	0	0	377	407	784	0	0	0	377	407	784
De 10 a 14 años	0	0	0	0	0	0	0	0	0	759	909	1,668	0	0	0	759	909	1,668
De 15 a 19 años	0	0	0	0	0	0	0	0	0	1,012	1,081	2,093	0	0	0	1,012	1,081	2,093
De 20 a 24 años	0	0	0	1	2	3	47	4	51	330	353	683	0	0	0	378	359	737
De 25 a 29 años	0	0	0	9	21	30	176	8	184	6	9	15	0	0	0	191	38	229
De 30 a 34 años	0	0	0	23	56	79	380	26	406	4	7	11	0	0	0	407	89	496
De 35 a 39 años	0	0	0	29	76	105	557	55	612	1	3	4	0	0	0	587	134	721
De 40 a 44 años	0	0	0	31	79	110	593	84	677	1	2	3	28	4	32	653	168	821
De 45 a 49 años	0	0	0	43	119	162	647	80	727	0	1	1	134	20	154	824	220	1,044
De 50 a 54 años	4	13	17	58	122	180	665	72	737	0	0	0	228	50	278	955	257	1,212
De 55 a 59 años	1,475	391	1,866	26	202	228	596	92	688	0	0	0	335	89	424	2,432	774	3,206
De 60 a 64 años	1,559	2,568	4,127	102	112	214	402	49	451	0	0	0	343	107	450	2,314	2,826	5,140
De 65 a 69 años	122	2,188	2,310	0	35	35	186	31	217	0	0	0	341	117	458	649	2,371	3,020
De 70 a 74 años	3	199	202	0	0	0	37	14	51	0	0	0	367	137	504	407	350	757
De 75 a 79 años	0	5	5	0	0	0	20	6	26	0	0	0	287	129	416	307	140	447
De 80 a 84 años	0	0	0	0	0	0	4	0	4	0	0	0	215	99	314	219	99	318
85 años ó más	0	0	0	0	0	0	2	1	3	0	0	0	139	81	220	141	82	223

FUENTE: Información remitida por las entidades.

Sistema de Ahorro para Pensiones

Pensión promedio por tipo de pensión, género y AFP

(al 30 de septiembre de 2013, en dólares)

AFP	Invalidez		
	Femenino	Masculino	Promedio
CONFIA	227	248	238
CRECER	241	238	239
SISTEMA	234	243	239
AFP	Vejez		
	Femenino	Masculino	Promedio
CONFIA	543	618	581
CRECER	535	576	556
SISTEMA	540	599	568
AFP	Ascendencia		
	Femenino	Masculino	Promedio
CONFIA	121	94	108
CRECER	107	88	97
SISTEMA	113	91	102
AFP	Orfandad		
	Femenino	Masculino	Promedio
CONFIA	80	85	83
CRECER	72	70	71
SISTEMA	76	77	77
AFP	Viudez		
	Femenino	Masculino	Promedio
CONFIA	169	174	172
CRECER	156	156	156
SISTEMA	162	165	164

FUENTE: Información remitida por las entidades.

Sistema de Ahorro para Pensiones

Número de solicitudes de calificación de invalidez con dictámenes aprobados para obtener pensión por invalidez según AFP

(acumulado a los meses de referencia, hasta septiembre de 2013)

AFP	Acumulado ^{1/}				Mensual			
	dic-11	sep-12	dic-12	sep-13	dic-11	sep-12	dic-12	sep-13
POR GRADO DE INVALIDEZ								
Total	8,267	8,866	9,059	9,713	75	64	37	66
Parcial	4,150	4,480	4,583	4,925	35	38	23	40
Total	4,117	4,386	4,476	4,788	40	26	14	26
AFP CONFIA, S.A.	4,026	4,345	4,431	4,757	42	35	12	35
Parcial	2,013	2,193	2,234	2,412	23	21	8	19
Total	2,013	2,152	2,197	2,345	19	14	4	16
AFP CRECER, S.A.	4,241	4,521	4,628	4,956	33	29	25	31
Parcial	2,137	2,287	2,349	2,513	12	17	15	21
Total	2,104	2,234	2,279	2,443	21	12	10	10
Por tipo de riesgo								
Total	8,267	8,866	9,059	9,713	75	64	37	66
Profesional	2,136	2,250	2,290	2,406	13	13	11	15
Común	6,131	6,616	6,769	7,307	62	51	26	51
AFP CONFIA, S.A.	4,026	4,345	4,431	4,757	42	35	12	35
Profesional	998	1,065	1,082	1,138	9	8	3	8
Común	3,028	3,280	3,349	3,619	33	27	9	27
AFP CRECER, S.A.	4,241	4,521	4,628	4,956	33	29	25	31
Profesional	1,138	1,185	1,208	1,268	4	5	8	7
Común	3,103	3,336	3,420	3,688	29	24	17	24
Por sistema orgánico afectado								
Total	8,267	8,866	9,059	9,713	75	64	37	66
Impedimento mental	637	678	691	740	5	1	3	7
Impedimento neoplásico maligno	540	582	601	644	4	1	3	4
Órganos de los sentidos	663	707	723	776	4	4	2	5
Síndrome doloroso crónico	2	2	2	2	0	0	0	0
Sistema cardiovascular	170	182	186	198	2	1	0	0
Sistema digestivo	107	115	117	127	2	1	1	1
Sistema endocrino	789	870	898	1,001	14	11	5	16
Sistema hematopoyético	20	21	21	24	0	0	0	0
Sistema músculo/esquelético/ortopédico/traumático	1,613	1,712	1,740	1,846	10	8	10	16
Sistema músculo/esquelético/reumático/inflamatorio	339	365	367	388	1	2	0	2
Sistema nervioso central	1,225	1,346	1,390	1,516	21	16	7	2
Sistema nervioso periférico	903	921	928	945	2	2	3	0
Sistema respiratorio	112	123	124	127	0	5	0	2
Sistema tegumentario, piel y faneras	23	23	23	23	0	0	0	0
Sistema urinario y genital	906	992	1,019	1,109	10	12	3	9
VIH-SIDA	218	227	229	247	0	0	0	2
Por rama de actividad y tipo de riesgo ^{2/}								
AFP	Comercio	Construcción	Industria	Servicios	Total			
Total	4,051	926	2,132	1,793	8,902			
Riesgo Profesional	1,038	332	672	334	2,376			
Riesgo Común	3,013	594	1,460	1,459	6,526			
AFP CONFIA, S.A.	2,049	323	1,028	922	4,322			
Riesgo Profesional	504	113	327	178	1,122			
Riesgo Común	1,545	210	701	744	3,200			
AFP CRECER, S.A.	2,002	603	1,104	871	4,580			
Riesgo Profesional	534	219	345	156	1,254			
Riesgo Común	1,468	384	759	715	3,326			

^{1/} Desde julio de 1998 hasta el cierre del mes.

^{2/} No se incluyen las solicitudes aprobadas en favor de beneficiarios por sobrevivencia.

FUENTE: Comisión Calificadora de Invalidez.

Sistema de Pensiones Público
Número de solicitudes de calificación de invalidez
con dictámenes aprobados para obtener pensión por invalidez por rangos de edad,
según AFP y género
(acumulado al 30 de septiembre de 2013)

Instituto	Hasta 15	Más de 15-19	Más de 19-24	Más de 24-29	Más de 29-34	Más de 34-39	Más de 39-44	Más de 44-49	Más de 49-54	Más de 54-59	Más de 59 -64	Más de 64	Total
Total	51	43	99	287	710	1,151	1,210	1,170	1,308	1,606	1,240	838	9,713
Femenino	21	16	32	76	163	256	302	336	370	337	173	145	2,227
Masculino	30	27	67	211	547	895	908	834	938	1,269	1,067	693	7,486
AFP CONFIA, S.A.	37	20	35	165	364	582	617	546	625	762	581	423	4,757
Femenino	13	7	11	43	81	119	164	167	179	185	85	95	1,149
Masculino	24	13	24	122	283	463	453	379	446	577	496	328	3,608
AFP CRECER, S.A.	14	23	64	122	346	569	593	624	683	844	659	415	4,956
Femenino	8	9	21	33	82	137	138	169	191	152	88	50	1,078
Masculino	6	14	43	89	264	432	455	455	492	692	571	365	3,878

FUENTE: Comisión Calificadora de Invalidez.

Sistema de Ahorro para Pensiones

Cifras del Balance de las Administradoras de Fondos de Pensiones

Saldos al 30 de septiembre
(en miles de dólares)

Rubros del Balance	AFP Confía, S.A.		AFP Crecer, S.A.		Total Administradoras de Fondos de Pensiones	
	2012	2013	2012	2013	2012	2013
Activo						
I. Activos corrientes (1+2+3+4)	19,390	19,111	27,767	26,424	47,156	45,534
1. Disponible	16,031	17,751	12,293	17,199	28,325	34,950
2. Inversiones financieras	369	470	11,061	7,448	11,430	7,918
3. Cuentas y documentos por cobrar neto de provisiones	2,966	841	4,106	1,513	7,072	2,355
4. Gastos pagados por anticipado	23	48	307	263	330	311
II. Activos no corrientes (1+2+3)	8,173	7,954	1,506	1,628	9,680	9,583
1. Inversiones permanentes en cuotas del fondo	14	30	2	1	16	31
2. Propiedad, planta y equipo neto de depreciación acumulada	8,098	7,862	817	867	8,915	8,729
3. Otros activos intangibles neto de amortizaciones	62	62	687	760	749	822
III. Total Activos (I+II)	27,563	27,065	29,273	28,052	56,836	55,117
Pasivo						
I. Pasivos corrientes (1+2)	5,787	5,777	6,997	6,537	12,783	12,313
1. Cuentas y documentos por pagar a corto plazo	1,860	2,105	3,476	3,425	5,336	5,530
2. Obligaciones por impuestos y contribuciones	3,927	3,672	3,521	3,111	7,448	6,783
II. Pasivos no corrientes (1+2)	451	469	129	90	580	559
1. Provisiones	448	466	129	90	577	556
2. Otros pasivos	3	3	0	0	3	3
III. Total pasivos (I+II)	6,238	6,246	7,126	6,626	13,363	12,872
Patrimonio						
1. Capital social pagado	10,500	10,500	12,500	12,500	23,000	23,000
2. Reserva de capital	2,100	2,100	2,500	2,500	4,600	4,600
3. Revaluación	-1	-0	-26	-52	-27	-52
4. Resultado del ejercicio	8,727	8,220	7,173	6,477	15,900	14,697
IV. Total Patrimonio (1+2+3+4)	21,325	20,819	22,147	21,426	43,473	42,245
Pasivo + Patrimonio (III + IV)	27,563	27,065	29,273	28,052	56,836	55,117

Fuente: Cifras remitidas por las entidades.

Sistema de Ahorro para Pensiones
Resumen de cifras del Balance de las Administradoras de Fondos de Pensiones
(en miles de dólares)

Rubros del balance	Meses				
	septiembre/11	septiembre/12	julio/13	agosto/13	septiembre/13
Activo					
I. Activos corrientes (1+2+3+4)	51,433	47,156	39,402	42,837	45,534
1. Disponible	32,194	28,325	27,542	28,510	34,950
2. Inversiones financieras	14,691	11,430	8,326	8,142	7,918
3. Cuentas y documentos por cobrar neto de provisiones	4,418	7,072	3,255	5,941	2,355
4. Gastos pagados por anticipado	130	330	279	244	311
II. Activos no corrientes (1+2+3)	9,757	9,680	9,694	9,619	9,583
1. Inversiones permanentes en cuotas del fondo	19	16	42	39	31
2. Propiedad, planta y equipo de depreciación acumulada	8,917	8,915	8,869	8,798	8,729
3. Otros activos intangibles neto de amortizaciones	821	749	782	783	822
III. Total Activos (I + II)	61,190	56,836	49,096	52,456	55,117
Pasivo					
I. Pasivos corrientes (1+2)	12,619	12,783	9,964	11,416	12,313
1. Cuentas y documentos por pagar a corto plazo	4,589	5,336	4,714	5,281	5,530
2. Obligaciones por impuestos y contribuciones	8,030	7,448	5,250	6,134	6,783
II. Pasivos no corrientes (1+2)	722	580	381	466	559
1. Provisiones	653	577	376	463	556
2. Otros pasivos	69	3	4	3	3
III. Total pasivos (I + II)	13,341	13,363	10,345	11,882	12,872
Patrimonio					
1. Capital social pagado	23,000	23,000	23,000	23,000	23,000
2. Reserva de capital	4,600	4,600	4,600	4,600	4,600
3. Revaluación	-1	-27	-52	-51	-52
4. Resultado de ejercicios anteriores	0	0	0	0	0
5. Resultados del ejercicio	20,250	15,900	11,202	13,025	14,697
IV. Total Patrimonio (1+2+3+4+5)	47,849	43,473	38,751	40,575	42,245
Pasivo + Patrimonio (III + IV)	61,190	56,836	49,096	52,456	55,117

Sistema de Ahorro para Pensiones
Cifras del Estado de Resultados de las Administradoras de Fondos de Pensiones

Saldos al 30 de septiembre de 2012 y 2013
(en miles de dólares)

Rubros del Estado de Resultados	AFP Confía, S.A.		AFP Crecer, S.A.		Total Administradoras de Fondos de Pensiones	
	2012	2013	2012	2013	2012	2013
I. Ingresos por administración del fondo de pensiones	43,431	41,961	38,741	37,775	82,172	79,736
1. Ingresos por comisiones	43,431	41,961	38,741	37,775	82,172	79,736
II. Gastos por administración del fondo de pensiones (1+2+3)	23,137	22,921	20,284	20,427	43,421	43,348
1. Primas de seguros	19,802	20,059	17,961	18,306	37,762	38,365
2. Sueldos, comisiones y prestaciones a agentes de servicios previsionales	2,203	1,738	1,169	767	3,372	2,505
3. Otros costos directos por administración del fondo de pensiones	1,132	1,125	1,154	1,354	2,286	2,479
III. Utilidad bruta (I-II)	20,294	19,040	18,457	17,348	38,751	36,388
IV. Gastos de operación (1+2+3)	8,162	7,732	8,753	8,642	16,915	16,374
1. Gastos de personal y administrativos	7,720	7,319	8,218	8,171	15,938	15,490
2. Depreciaciones, amortizaciones y devaluación de activos	442	412	534	464	976	877
3. Provisión para irrecuperabilidad de cuentas por cobrar	0	0	2	7	2	7
V. Gastos financieros (1+2)	-109	-427	-190	-233	-299	-660
1. Gastos financieros	10	9	1	0	11	9
2. Ingresos financieros	-119	-436	-190	-233	-310	-669
VI. Otros gastos (1+2+3+4)	16	-11	31	55	47	44
1. Otros gastos	229	170	81	78	310	248
2. Otros ingresos	-21	-12	-4	-2	-25	-14
3. Gastos de ejercicios anteriores	1	12	14	3	14	15
4. Ingresos de ejercicios anteriores	-192	-181	-61	-23	-253	-204
VII. Utilidad (o pérdida de operación)	12,225	11,746	9,863	8,883	22,088	20,629
VIII. Gastos extraordinarios	2	3	0	0	2	3
IX. Ingresos extraordinarios	0	0	-2	0	-2	0
X. Utilidad antes de impuesto	12,223	11,743	9,865	8,883	22,088	20,626
XI. Provisión para impuesto sobre la renta	-3,496	-3,523	-2,692	-2,406	-6,188	-5,929
XII. Utilidad (o pérdida del ejercicio)	8,727	8,220	7,173	6,477	15,900	14,697

Fuente: Información remitida por las entidades.

Sistema de Ahorro para Pensiones
Resumen de cifras del Estado de Resultados de las Administradoras de Fondos de Pensiones

(en miles de dólares)

Rubros del balance	Meses				
	Septiembre/11	Septiembre/12	Julio/13	Agosto/13	Septiembre/13
I. Ingresos por administración del fondo de pensiones	84,949	82,172	61,664	70,732	79,736
1. Ingresos por comisiones	84,949	82,172	61,664	70,732	79,736
II. Gastos por administración del fondo de pensiones	41,476	43,421	33,771	38,563	43,348
1. Primas de seguros	35,723	37,762	29,766	34,090	38,365
2. Sueldos, comisiones y prestaciones a agentes de servicios previsionales	3,207	3,372	1,960	2,221	2,505
3. Otros costos directos por administración del fondo	2,545	2,286	2,045	2,252	2,479
III. Utilidad bruta	43,472	38,751	27,894	32,170	36,388
IV. Gastos de operación (1+2+3)	17,302	16,915	12,682	14,454	16,374
1. Gastos de personal y administrativos	16,278	15,938	11,998	13,673	15,490
2. Depreciaciones, amortizaciones y devaluación de activos	1,015	976	674	774	877
3. Provisión para irrecuperabilidad de cuentas por cobrar	9	2	9	7	7
V. Gastos financieros	-729	-894	-557	-606	-660
1. Gastos financieros	11	11	8	8	9
2. Ingresos financieros	-740	-905	-565	-614	-669
VI. Otros gastos	-146	47	-23	-17	44
1. Otros gastos	155	310	187	193	248
2. Otros ingresos	-13	-25	-11	-12	-14
3. Gastos de ejercicios anteriores	29	14	7	7	15
4. Ingresos de ejercicios anteriores	-317	-253	-204	-204	-204
VII. Utilidad (o pérdida de operación)	27,045	22,683	15,792	18,339	20,629
VIII. Gastos extraordinarios	2	2	3	3	3
IX. Ingresos extraordinarios	0	-2	0	0	0
X. Utilidad antes de impuesto	27,043	22,683	15,789	18,336	20,626
XI. Provisión para impuesto sobre la renta	-6,793	-6,783	-4,586	-5,310	-5,929
XII. Utilidad (o pérdida del ejercicio)	20,250	15,900	11,202	13,025	14,697

Fuente: Cifras remitidas por las entidades.

Resumen de Cifras del Sistema de Pensiones

(al 30 de septiembre de 2013)

Concepto	dic-11	sep-12	dic-12	sep-13	Variación	
					Sep-13 / Sep-12	
					absoluta	%
Total de población afiliada	2,362,585	2,486,276	2,527,514	2,643,913	157,637	6.3
Sistema de Ahorro para Pensiones (SAP)						
Número acumulado de afiliados al final del mes	2,204,168	2,320,005	2,359,207	2,468,215	148,210	6.4
Número de nuevos afiliados durante el mes	16,679	13,443	10,631	11,440	-2,003	(14.9)
Número de cotizantes efectivos del mes de devengue	601,762	620,111	631,348	644,161	24,050	3.9
Número de traspasos de afiliados entre AFP (acumulados al final del mes) ^{1/}	500,290	502,616	502,668	502,983	367	0.1
Número de traspasos efectivos en el mes ^{2/}	405	62	29	8	-54	(87.1)
Ingreso base de cotización promedio (US\$) (de los cotizantes efectivos)	568	565	565	577	12	2.1
Sistema de Pensiones Público (SPP)						
Número acumulado de afiliados al final del mes (con Número Único Previsional asignado)	158,417	166,271	168,307	175,698	9,427	5.7
Aportes previsionales (%)						
Tasa total de cotización del SAP	13.00	13.00	13.00	13.00	0.00	
Comisión promedio ponderada del SAP	2.70	2.20	2.20	2.20	0.00	
Prima del seguro promedio ponderada del SAP	1.17	1.19	1.11	1.10	-0.09	
Comisión neta promedio ponderada del SAP	1.53	1.01	1.10	1.10	0.09	
Tasa total de cotización del SPP	14.00	14.00	14.00	14.00	0.00	
Fondo de Pensiones						
Sistema de Ahorro para Pensiones (SAP)						
Recaudación acumulada al final del mes (en millones de US\$) ^{3/}	4,875	5,311	5,445	5,905	594	11.2
Recaudación mensual (en millones de US\$)	47	48	48	49	1	1.4
Patrimonio del Fondo de Pensiones (en millones de US\$)	6,181	6,717	6,863	7,259	541	8.1
Valor total del activo del Fondo de Pensiones (en millones de US\$, conforme a balance)	6,220	6,758	6,901	7,298	540	8.0
Estructura de la cartera de inversiones del Fondo de Pensiones						
Total nominal	5,969	6,414	6,604	6,891	477	7.4
Total valorizado	6,093	6,642	6,835	7,049	406	6.1
Títulos emitidos por instituciones públicas (en millones de US\$)	5,090	5,535	5,719	5,907	372	6.7
Títulos emitidos por bancos y financieras (en millones de US\$)	596	563	553	424	-139	(24.6)
Títulos emitidos por sociedades nacionales (en millones de US\$)	52	51	51	51	-1	(1.0)
Títulos emitidos por organismos financieros de desarrollo (en millones de US\$)	143	67	24	41	-25	(37.7)
Títulos valores extranjeros (en millones de US\$)	197	390	442	486	96	24.7
Fondos de titularización	14	37	45	139	103	280.2
Sistema de Pensiones Público (SPP)						
Recaudación acumulada desde enero de cada año al final de cada mes (en millones de US\$)	22.7	17.1	23.1	18.0	0.9	5.2
Recaudación mensual (en millones de US\$)	1.9	2.0	2.0	1.7	0	-18.7
Total de inversiones (en millones de US\$)	19	19	21	21	2	12.8
Total población pensionada ^{4/}						
Sistema de Ahorro para Pensiones (SAP)						
Total de pensionados por el SAP	42,988	44,921	46,149	46,900	1,979	4.4
Número de pensionados por invalidez	1,769	1,830	1,893	1,930	100	5.5
Número de pensionados por vejez	17,505	18,538	18,905	19,620	1,082	5.8
Número de pensionados por sobrevivencia	23,714	24,553	25,351	25,350	797	3.2
Número de solicitudes con dictámenes aprobados para obtener pensión por invalidez	8,267	8,866	9,059	9,713	847	9.6
Sistema de Pensiones Público (SPP)						
Total de pensionados por el SPP	101,036	99,986	100,336	100,165	179	0.2
Número de pensionados por invalidez	1,044	989	958	906	-83	(8.4)
Número de pensionados por vejez	71,916	70,760	70,825	70,751	-9	(0.0)
Número de pensionados por sobrevivencia	28,076	28,237	28,553	28,508	271	1.0
Número de solicitudes con dictámenes aprobados para obtener pensión por invalidez	3,605	3,709	3,738	3,854	145	3.9

^{1/} Datos ajustados, teniendo en cuenta reforma al Reglamento de Traspasos entre AFP de septiembre de 2006. Anteriormente los cálculos se efectuaron sobre la base de los traspasos confirmados. Los datos actuales reflejan los traspasos que la Superintendencia registra con entrada en vigencia con otra AFP, acumulados hasta el mes de referencia informado.

^{2/} Número de afiliados que iniciaron relación con otra AFP durante el mes.

^{3/} No incluye monto de recaudación acumulada de AFP Profuturo, S.A. liquidada, por US\$12.1 millones.

^{4/} Pensiones que al cierre del período se estaban pagando.

Resumen de Cifras del Sistema de Ahorro para Pensiones por AFP

(al 30 de septiembre de 2013)

Concepto	AFP Confía, S.A.	AFP Crecer, S.A.	SAP
Población afiliada			
Número acumulado de afiliados al cierre del mes	1,153,569	1,314,646	2,468,215
Número de cotizantes efectivos del mes de devengue	326,470	317,691	644,161
Ingreso base de cotización promedio (US\$) (cotizantes efectivos)	605	547	577
Trasposos efectivos ^{1/}			
Número de trasposos efectivos que ingresan a la AFP en el mes	6	2	8
Número de trasposos efectivos que salen de las AFP en el mes	2	6	8
Número de trasposos efectivos netos en el mes	4	-4	0
Aportes previsionales (%)			
Tasa total de cotización	13.00	13.00	13.00
Ahorro previsional	10.80	10.80	10.80
Comisión total	2.20	2.20	2.20
Prima del seguro	1.10	1.10	1.10
Comisión neta	1.10	1.10	1.10
Fondo de Pensiones			
Recaudación acumulada (en millones de US\$) ^{2/}	3,068	2,837	5,905
Recaudación mensual (en millones de US\$)	26	24	49
Patrimonio del Fondo de Pensiones (en millones de US\$)	3,890	3,369	7,259
Valor total del activo del Fondo de Pensiones (conforme a balance, en millones de US\$)	3,906	3,393	7,298
Estructura de la cartera de inversiones del Fondo de Pensiones			
Total nominal	3,669	3,222	6,891
Total valorizada	3,751	3,297	7,049
Títulos emitidos por instituciones públicas (en millones de US\$)	3,151	2,756	5,907
Títulos emitidos por instituciones financieras (en millones de US\$)	180	245	424
Títulos emitidos por sociedades nacionales (en millones de US\$)	26	25	51
Títulos emitidos por organismos financieros de desarrollo (en millones de US\$)	41	0	41
Títulos valores extranjeros (en millones de US\$)	272	214	486
Fondos de titularización	81	58	139
Población pensionada ^{3/}			
Número acumulado de pensionados por invalidez	886	1,044	1,930
Número acumulado de pensionados por vejez	11,093	8,527	19,620
Número acumulado de causantes que han generado pensión por sobrevivencia	6,139	6,894	13,033
Número acumulado de pensionados por sobrevivencia	11,804	13,546	25,350
Número acumulado de solicitudes con dictámenes aprobados para obtener pensión por invalidez	4,757	4,956	9,713
Cifras financieras de las AFP			
Activo (en millones de US\$)	27	28	55
Pasivo (en millones de US\$)	6	7	13
Patrimonio (en millones de US\$)	21	21	42
Ingresos por administración del Fondo de Pensiones (en millones de US\$)	42	38	80
Gastos de administración del Fondo de Pensiones (en millones de US\$)	23	20	43
Resultado del período (en millones de US\$)	8	6	15

^{1/} Número de afiliados que iniciaron relación con otra AFP durante el mes.^{2/} No incluye monto de recaudación acumulada de AFP Profuturo, S.A. liquidada, por US\$12.1 millones.^{3/} Pensiones que al cierre del período se estaban pagando.

Índices previsionales del Sistema de Ahorro para Pensiones

(Al 30 de septiembre de 2013)

CONCEPTO	dic-11	sep-12	dic-12	sep-13	Variación	
					Sep-13 / Sep-12	
					Absoluta	%
Población afiliada						
Cobertura con respecto a la Población Económicamente Activa (PEA) ^{1/}						
Número acumulado de afiliados / PEA (%)	115.4	121.5	123.6	90.6	(30.9)	
Número de cotizantes efectivos del mes de devengue/PEA (%)	31.5	32.5	33.1	23.6	(8.8)	
Número de cotizantes efectivos / Número de afiliados (mes de devengue, en %)	27.3	26.7	26.8	26.1	(0.6)	
Trasposos						
Número acumulado de trasposos / Número de cotizantes efectivos (mes de devengue) (%)	83.1	81.1	79.6	78.1	(3.0)	
Número de trasposos efectivos en el mes ^{2/} / Número acumulado de afiliados (%)	0.02	0.00	0.00	0.00	0.0	
Fondo de pensiones						
Recaudación acumulada al final del mes / Producto Interno Bruto (PIB) (%)	21.1	22.3	22.9	24.8	2.5	
Patrimonio del fondo de pensiones / Producto Interno Bruto (PIB) (%)	26.8	28.2	28.9	30.5	2.3	
Monto valorizado de la cartera de inversiones / Número de afiliados (US\$)	2,764	2,863	2,897	2,856	(7.3)	(0.3)
Monto valorizado de la cartera de inversiones / Número de cotizantes efectivos (mes de devengue anterior) (US\$)	10,125	10,712	10,826	10,942	230.9	2.2
Monto valorizado de la cartera de inversiones / Producto Interno Bruto (PIB) (%) ^{3/}	26.4	27.9	28.7	29.6	1.7	6.1
Estructura de la cartera valorizada de inversiones del fondo de pensiones (%)						
Títulos emitidos por instituciones públicas	83.5	83.3	83.7	83.8	0.5	
Títulos emitidos por bancos y financieras	9.8	8.5	8.1	6.0	(2.5)	
Títulos emitidos por sociedades nacionales	0.9	0.8	0.7	0.7	(0.1)	
Títulos emitidos por organismos financieros de desarrollo	2.3	1.0	0.4	0.6	(0.4)	
Títulos valores extranjeros	3.2	5.9	6.5	6.9	1.0	
Fondos de titularización	0.2	0.6	0.7	2.0	1.4	
Rentabilidad nominal del fondo						
Rentabilidad nominal de los últimos doce meses promedio de todos los fondos (%)	2.82	4.36	5.20	2.71	(1.7)	
Rentabilidad real de los últimos doce meses promedio de todos los fondos (%)	(2.12)	3.56	4.39	1.94	(1.6)	
Valor promedio mensual de la cuota del SAP (en US\$)	29.18	30.34	30.70	31.16	0.8	2.7

^{1/} Dato de PEA junio 2013, según Encuesta de Hogares de propósitos múltiples 2012, publicada por la Dirección General de Estadísticas y Censos, Ministerio de Economía.

^{2/} Número de afiliados que iniciaron relación con otra AFP durante el mes.

^{3/} Dato de PIB a precios corrientes más reciente, publicado en sitio web del BCR, preliminar para el 2012 equivalente a US\$ 23,786.80 millones.

Índices previsionales y financieros
del Sistema de Ahorro para Pensiones por AFP
 (Al 30 de septiembre de 2013)

CONCEPTO	AFP Confía, S.A.	AFP Crecer, S.A.	SAP
Población afiliada			
Cobertura con respecto a la Población Económicamente Activa (PEA) 1/			
Número acumulado de afiliados / PEA (%)	42.3	48.2	90.6
Número de cotizantes efectivos del mes de devengue/PEA (%)	12.0	11.7	23.6
Número de cotizantes efectivos / Número de afiliados (mes de devengue, en %) 2/	28.3	24.2	26.1
FONDO DE PENSIONES			
Monto valorizado de la cartera de inversiones / número de afiliados (US\$)	3,252	2,451	2,856
Monto valorizado de la cartera de inversiones / PIB (%) 3/	15.8	13.9	29.6
Patrimonio del fondo de pensiones / Producto Interno Bruto (PIB) (%)	16.4	14.2	30.5
Estructura de la cartera valorizada de inversiones del fondo de pensiones (%)			
Títulos emitidos por instituciones públicas	84.0	83.6	83.8
Títulos emitidos por bancos y financieras	4.8	7.4	6.0
Títulos emitidos por sociedades nacionales	0.7	0.7	0.7
Títulos emitidos por organismos financieros de desarrollo	1.1	0.0	0.6
Títulos valores extranjeros	7.2	6.5	6.9
Fondos de titularización	2.2	1.8	2.0
Rentabilidad del Fondo de Pensiones			
Rentabilidad nominal de los últimos doce meses por fondo (%)	2.60	2.84	2.7
Rentabilidad real de los últimos doce meses por fondo (%)	1.83	2.06	1.9
Valor promedio mensual de la cuota (US\$)	30.56	31.86	31.16
Índices financieros de las AFP 4/			
Rentabilidad (%)			
Resultado bruto / activos totales	70.3	61.8	66.0
Resultado de operación / activos totales	43.4	31.7	37.4
Resultado del ejercicio / activos totales	30.4	23.1	26.7
Resultado bruto / patrimonio	91.5	81.0	86.1
Resultado del ejercicio / capital social pagado	78.3	51.8	63.9
Primas de seguros / ingresos por comisión	47.8	48.5	48.1
Productividad			
Ingresos por comisiones / ingresos operativos (%)	100.0	100.0	100.0
Ingresos de operación / ingresos totales (%)	98.5	99.3	98.9
Gastos totales / ingresos totales	0.8	0.8	0.8
Ingresos de operación / activos totales (%)	155.0	134.7	144.7
Solvencia y liquidez			
Disponible + inversiones financieras / pasivo circulante	3.2	3.8	3.5
Activo circulante / pasivo circulante	3.3	4.0	3.7
Activo circulante / total activo (%)	70.6	94.2	82.6
Solidez patrimonial (miles de US\$)			
Capital excedente = capital mínimo mantenido - capital exigido	6,709.66	8,212.80	14,922.46
Relación cobertura del patrimonio neto mínimo (número de veces)	1.7	1.8	1.7
Apalancamiento			
Apalancamiento = pasivo / patrimonio	0.30	0.31	0.30
Nivel de endeudamiento = pasivo total / activo total	0.23	0.24	0.23
Patrimonio / activo total	0.77	0.74	0.77
Eficiencia operativa			
Costos y rendimientos del personal			
Costos de operación / ingresos de operación	0.18	0.23	0.21
Gastos de personal y administración / ingresos de operación	0.17	0.22	0.19
Costos y rendimiento por afiliado (US\$)			
Gastos de operación / afiliados	6.70	6.57	6.63
Gastos de personal y administración / afiliados	6.34	6.22	6.28
Ingresos de operación / afiliados	36.38	28.73	32.31
Utilidad bruta / afiliados	16.51	13.20	14.74

1/ Dato de PEA junio 2013, según Encuesta de Hogares de propósitos múltiples 2012, publicada por la Dirección General de Estadísticas y Censos, Ministerio de Economía.

2/ Numero de cotizantes efectivos / Número afiliados (en %).

3/ Dato de PIB a precios corrientes más reciente, publicado en sitio web del BCR, preliminar para el 2012 equivalente a US\$ 23,786.80 millones.

4/ Calculados sobre la base de las cifras acumuladas de los Estados Financieros.

FUENTE: Superintendencia del Sistema Financiero.

Sistema de Ahorro para Pensiones

Coberturas de las pólizas, sociedades de seguros y comisiones cobradas sobre el aporte, según AFP

(al 30 de septiembre de 2013)

Administradora	Coberturas de la póliza	Sociedades de Seguro	Comisión sobre el Aporte (% del salario)		
			Comisión Neta Administradora	Costo del Seguro 1/	Comisión Total 2/
AFP Confía, S.A.	Pensiones por invalidez en primer dictámen, capital complementario y contribución especial	AIG VIDA, S. A., Seguros de Personas	1.102%	1.0975% sobre salarios cotizados mensualmente.	2.200%
AFP Crecer, S.A.	Pensiones por invalidez en primer dictámen, capital complementario y contribución especial	ASESUISA VIDA S,A., Seguros de Personas	1.095%	1.105% mensual sobre el Ingreso Base de Cotización (IBC) del grupo asegurado	2.200%

^{1/} Una modificación en la prima del seguro, no necesariamente indica un aumento en la comisión que cobra la AFP.

^{2/} La Ley del Sistema de Ahorro para Pensiones, establece un transitorio de comisiones cobradas por las AFP: Para los años de 1999 y 2000 un máximo del 3.25%, y a partir del año 2001 la comisión máxima a cobrar a sus afiliados fue de 3.0%. Por reforma del decreto legislativo No. 891 de diciembre de 2005, la comisión máxima cobrada vigente a partir de mayo de 2006 fue de 2.7%. Por reforma del decreto legislativo No. 1036 de marzo de 2012, la comisión cobrada a partir de su vigencia es de 2.20%

FUENTE: Cifras remitidas por las entidades.

Sistema de Pensiones Público

Cifras del Estado de Situación Financiera

Saldo al 30 de septiembre de 2012 y 2013
(en miles de dólares)

Rubros del estado de situación financiera	INPEP		ISSS (Régimen de invalidez, vejez y muerte)		Total Sistema de Pensiones Público	
	2012	2013	2012	2013	2012	2013
Recursos						
I. Fondos (1+2+3)	2,774	2,465	3,272	2,645	6,046	5,110
1. Disponibilidades	2,740	2,430	3,043	2,464	5,784	4,893
2. Anticipos de fondos	2	2	0	0	2	2
3. Deudores monetarios	32	33	228	181	260	215
II. Inversiones financieras (1+2+3+4+5)	20,406	23,098	31,560	30,534	51,966	53,632
1. Inversiones temporales	7,740	9,890	10,312	10,952	18,052	20,842
2. Inversiones permanentes	0	0	0	0	0	0
3. Inversiones en préstamos, largo plazo	1,707	1,817	0	0	1,707	1,817
4. Deudores financieros	10,858	11,293	21,241	19,575	32,099	30,869
5. Inversiones intangibles	101	98	6	6	107	104
III. Inversiones en existencias (1+2)	922	716	72	63	994	779
1. Existencias institucionales	922	716	72	63	994	779
2. Existencias de producción en proceso	0	0	0	0	0	0
IV. Inversiones en bienes de uso (1+2)	6,472	6,389	475	529	6,947	6,918
1. Bienes depreciables	2,717	2,635	475	528	3,192	3,163
2. Bienes no depreciables	3,754	3,754	1	1	3,755	3,755
Total de recursos (I+II+III+IV)	30,573	32,668	35,379	33,771	65,953	66,439
Obligaciones						
I. Deuda corriente (1+2)	6,078	6,534	4,391	4,293	10,468	10,827
1. Depósitos de terceros	6,003	6,473	3,216	3,109	9,220	9,581
2. Acreedores monetarios	74	61	1,175	1,184	1,249	1,245
II. Financiamiento de terceros (1+2)	9,398	9,248	22,180	20,714	31,578	29,961
1. Acreedores financieros	9,398	9,248	22,180	20,714	31,578	29,961
2. Acreedores monetarios por pagar	0	0	0	0	0	0
III. Patrimonio estatal (1+2)	14,030	16,668	6,107	7,995	20,136	24,663
1. Patrimonio	3,510	6,027	6,107	7,995	9,617	14,022
2. Reservas	10,519	10,640	0	0	10,519	10,640
3. Detrimento patrimonial	0	0	0	0	0	0
IV. Resultado del período	1,068	219	2,702	770	3,770	988
Total de obligaciones (I+II+III+IV)	30,573	32,668	35,379	33,771	65,953	66,439

Sistema de Pensiones Público
Resumen de cifras del Estado de Situación Financiera
(en miles de dólares)

Rubros del estado de situación financiera	Meses				
	Septiembre/11	Septiembre/12	Julio/13	Agosto/13	Septiembre/13
Recursos					
I. Fondos (1+2+3)	6,372	6,046	4,190	4,954	5,110
1. Disponibilidades	5,045	5,784	4,000	4,744	4,893
2. Anticipos de fondos	1,096	2	8	2	2
3. Deudores monetarios	232	260	182	208	215
II. Inversiones financieras (1+2+3+4+5)	49,564	51,966	40,958	47,081	53,632
1. Inversiones temporales	18,852	18,052	22,792	21,592	20,842
2. Inversiones permanentes	0	0	0	0	0
3. Inversiones en préstamos, largo plazo	2,391	1,707	1,932	1,876	1,817
4. Deudores financieros	28,230	32,099	16,072	23,482	30,869
5. Inversiones intangibles	92	107	161	131	104
III. Inversiones en existencias (1+2)	2,028	994	794	787	779
1. Existencias institucionales	2,028	994	794	787	779
2. Existencias de producción en proceso	0	0	0	0	0
IV. Inversiones en bienes de uso (1+2)	6,774	6,947	6,935	6,942	6,918
1. Bienes depreciables	3,019	3,192	3,180	3,187	3,163
2. Bienes no depreciables	3,755	3,755	3,755	3,755	3,755
Total de recursos (I+II+III+IV)	64,739	65,953	52,876	59,763	66,439
Obligaciones					
I. Deuda corriente (1+2)	10,210	10,468	10,752	10,724	10,827
1. Depósitos de terceros	9,012	9,220	9,489	9,526	9,581
2. Acreedores monetarios	1,198	1,249	1,263	1,198	1,245
II. Financiamiento de terceros (1+2)	28,631	31,578	15,314	22,630	29,961
1. Acreedores financieros	28,613	31,578	15,314	22,630	29,961
2. Acreedores monetarios por pagar	19	0	0	0	0
III. Patrimonio estatal (1+2)	23,609	20,136	24,651	24,656	24,663
1. Patrimonio	12,238	9,617	14,022	14,022	14,022
2. Reservas	11,371	10,519	10,628	10,633	10,640
3. Detrimento patrimonial	0	0	0	0	0
IV. Resultado del período	2,289	3,770	2,160	1,754	988
Total de obligaciones (I+II+III+IV)	64,739	65,953	52,876	59,763	66,439

Fuente: Cifras remitidas por las entidades.

Sistema de Pensiones Público

Cifras del Estado de Rendimiento Económico

Saldos al 30 de septiembre de 2012 y 2013
(en miles de dólares)

Rubros del estado de rendimiento económico	INPEP		ISSS (Régimen de Invalidez, vejez y muerte)		Total Sistema de Pensiones Público	
	2012	2013	2012	2013	2012	2013
Gastos						
I. Gastos de gestión						
1. Gastos previsionales	162,921	172,381	143,357	152,053	306,277	324,435
2. Gastos en personal	2,470	2,527	2,295	2,283	4,766	4,810
3. Gastos en bienes de consumo y servicios	696	695	521	458	1,217	1,153
4. Gastos en bienes capitalizables	16	21	19	9	35	30
5. Gastos financieros y otros	47	32	1	6	48	38
6. Gastos en transferencias otorgadas	73	74	7	15	80	89
7. Costos de ventas y cargos calculados	423	408	116	118	539	525
8. Gastos de actualizaciones y ajustes	77	21	247	320	324	341
II. Total de egresos (1+2+3+4+5+6+7+8)	166,723	176,159	146,563	155,262	313,285	331,421
Ingresos						
I. Ingresos de gestión						
1. Ingresos seguridad social	12,612	13,792	4,451	4,165	17,063	17,957
2. Ingresos financieros y otros	418	548	220	334	639	882
3. Ingreso por transferencias corrientes recibidas	153,013	161,460	144,137	151,467	297,149	312,927
4. Ingresos por ventas de bienes y servicios	120	83	0	0	120	83
5. Ingresos por actualizaciones y ajustes	1,628	496	456	65	2,085	561
II. Total de ingresos (1+2+3+4+5)	167,791	176,378	149,265	156,031	317,055	332,410
Resultado del período (II-II)	1,068	219	2,702	770	3,770	988

Sistema de Pensiones Público

Resumen de Cifras del Estado de Rendimiento Económico

(en miles de dólares)

Rubros del balance	Años		Meses		
	Septiembre/11	Septiembre/12	Julio/13	Agosto/13	Septiembre/13
Gastos					
I. Gastos de gestión					
1. Gastos previsionales	295,760	306,277	249,952	287,177	324,435
2. Gastos en personal	4,590	4,766	3,872	4,335	4,810
3. Gastos en bienes de consumo y servicios	1,100	1,217	908	1,027	1,153
4. Gastos en bienes capitalizables	17	35	24	25	30
5. Gastos financieros y otros	16	48	27	35	38
6. Gastos en transferencias otorgadas	62	80	55	67	89
7. Costos de ventas y cargos calculados	495	539	399	457	525
8. Gastos de actualizaciones y ajustes	2,038	324	233	249	341
II. Total de egresos (1+2+3+4+5+6+7+8)	304,079	313,285	255,470	293,372	331,421
Ingresos					
I. Ingresos de gestión					
1. Ingresos seguridad social	17,223	17,063	14,219	16,291	17,957
2. Ingresos financieros y otros	560	639	683	787	882
3. Ingreso por transferencias corrientes recibidas	287,386	297,149	242,227	277,489	312,927
4. Ingresos por ventas de bienes y servicios	70	120	62	77	83
5. Ingresos por actualizaciones y ajustes	1,130	2,085	439	482	561
II. Total de ingresos (1+2+3+4+5)	306,368	317,055	257,629	295,126	332,410
Resultado del período (II-II)	2,289	3,770	2,160	1,754	988

Sistema de Pensiones Público

Composición de la cartera de inversión por instituto previsional y por tipo de inversión, según emisor ^{1/}

Saldos al 30 de septiembre de 2013
(en miles de dólares)

Emisor	Depósito a plazo fijo	Depósito de ahorro	Total
Total SPP	20,842	182	21,024
INPEP			
Total INPEP	9,890	182	10,072
Banco Agrícola, S.A.	550	47	597
Banco Citibank El Salvador, S.A.	1,650	37	1,687
Banco Davivienda Salvadoreño, S.A.	0	11	11
Banco de América Central, S.A.	0	39	39
Banco G&T Continental El Salvador, S.A.	2,490	19	2,509
Banco Hipotecario de El Salvador, S.A.	2,150	27	2,177
Banco Promérica, S.A.	2,400	2	2,402
Banco Procredit, S.A.	650	0	650
Scotiabank El Salvador, S.A.	0	1	1
ISSS			
Total ISSS	10,952	0	10,952
Banco Agrícola, S.A.	1,747	0	1,747
Banco de América Central, S.A.	2,021	0	2,021
Banco de Fomento Agropecuario	0	0	0
Banco G&T Continental El Salvador, S.A.	1,827	0	1,827
Banco Hipotecario de El Salvador, S.A.	2,698	0	2,698
Banco Promérica, S.A.	2,660	0	2,660
Scotiabank El Salvador, S.A.	0	0	0

^{1/} La composición de la cartera de inversión correspondiente, sólo incluye el Régimen de Invalidez, Vejez y Muerte.

Nota: La Unidad de Pensiones del ISSS no informa las cuentas de ahorro desde junio de 2005.

FUENTE: Cifras remitidas por las entidades.

Sistema de Pensiones Público
Recaudación acumulada, según instituto previsional

(acumulada de enero a diciembre, y de enero a septiembre de cada año, en miles de US\$)

Instituto	dic-07	sep-08	dic-08	sep-09	dic-09	sep-10	dic-10	sep-11	dic-11	sep-12	dic-12	sep-13
Total	26,249	19,639	25,992	19,910	26,568	19,299	25,557	17,223	22,743	17,063	23,156	17,957
INPEP	18,226	13,876	18,409	14,425	19,374	14,142	18,794	12,535	16,498	12,612	17,234	13,792
ISSS	8,023	5,763	7,583	5,485	7,194	5,156	6,763	4,688	6,245	4,451	5,922	4,165

Nota: La recaudación correspondiente al ISSS, sólo incluye el Régimen de Invalidez, Vejez y Muerte. Los datos de recaudación del ISSS han sido revisados y se ajustaron al restarle los valores que no le correspondían a dicho Instituto.

FUENTE: Información remitida por las entidades.

Sistema de Pensiones Público
Certificados de Traspaso (CT) y Certificados de Traspaso
Complementarios (CTC) emitidos
(montos acumulados desde abril de 1998 a septiembre de 2013)

AFP	ISSS		INPEP		TOTAL	
	Cantidad	Monto en US\$	Cantidad	Monto en US\$	Cantidad	Monto en US\$
CONFIA	27,151	653,823,726	7,990	248,236,728	35,141	902,060,454
CT	21,934	422,609,764	5,589	152,157,513	27,523	574,767,277
CTC	5,217	231,213,962	2,401	96,079,215	7,618	327,293,177
CRECER	27,566	513,817,763	6,089	175,508,127	33,655	689,325,890
CT	23,492	354,059,122	4,410	110,944,478	27,902	465,003,600
CTC	4,074	159,758,641	1,679	64,563,649	5,753	224,322,290
TOTAL	54,717	1,167,641,489	14,079	423,744,855	68,796	1,591,386,344
CT	45,426	776,668,886	9,999	263,101,991	55,425	1,039,770,877
CTC	9,291	390,972,603	4,080	160,642,864	13,371	551,615,467

Nota: Los CTC se comenzaron a emitir a partir del año 2003, con la entrada en vigencia del decreto No. 1217 "Decreto Especial de Equiparación de Pensiones para afiliados optados, comprendidos en el Art. 184 de la Ley del Sistema de Ahorro para Pensiones, que fue derogado mediante Decreto Legislativo No. 100 "Reformas a la Ley del Sistema de Ahorro para Pensiones".

No se incluyen 73 CT emitidos para afiliados de AFP Profuturo liquidada, por US\$ 462.1 miles.

FUENTE: Sistema de Afiliación.

Sistema de Pensiones Público
Monto promedio de las pensiones otorgadas
por tipo de pensión, según instituto previsional y género

(al 30 de septiembre de 2013, en US\$)

Instituto	Vejez	Invalidez	Viudez	Orfandad	Ascendencia
Pensión promedio	356	219	173	118	157
Femenino	346	215	195	123	174
Masculino	365	223	151	113	141
INPEP	377	223	172	117	162
Femenino	380	220	192	127	177
Masculino	374	225	153	108	146
ISSS	328	209	173	118	152
Femenino	302	199	198	118	171
Masculino	355	218	148	117	133

FUENTE: Información remitida por las entidades.

Sistema de Pensiones Público
Población registrada en el SPP, por tipo de población y género, según instituto previsional y rangos de edad
(acumulada al 30 de septiembre de 2013)

Rangos de edad	Población activa						Población pasiva												Total		
	Solicitaron permanencia en el SPP			Les correspondía permanecer en el SPP			Población pensionada ^{1/}			Población cesante			Fallecidos			Asignaciones					
	Femenino	Masculino	Total	Femenino	Masculino	Total	Femenino	Masculino	Total	Femenino	Masculino	Total	Femenino	Masculino	Total	Femenino	Masculino	Total	Femenino	Masculino	Total
Total	9,764	14,170	23,934	2,355	2,813	5,168	57,502	42,663	100,165	10,731	18,399	29,130	3,479	29,124	32,603	7,919	13,602	21,521	91,750	120,771	212,521
Menos de 20	0	0	0	0	0	0	825	807	1,632	0	0	0	0	0	0	0	0	0	825	807	1,632
De 20 a 24 años	0	0	0	0	0	0	294	288	582	0	0	0	0	0	0	0	0	0	294	288	582
De 25 a 29 años	0	0	0	0	0	0	34	35	69	0	0	0	0	0	0	0	0	0	34	35	69
De 30 a 34 años	0	0	0	0	0	0	76	56	132	0	0	0	0	1	1	0	0	0	76	57	133
De 35 a 39 años	0	0	0	0	0	0	148	90	238	0	0	0	9	66	75	0	0	0	157	156	313
De 40 a 44 años	0	0	0	0	0	0	298	117	415	0	0	0	36	236	272	0	0	0	334	353	687
De 45 a 49 años	0	0	0	0	0	0	638	152	790	0	0	0	64	369	433	0	5	5	702	526	1,228
De 50 a 54 años	2,443	2,078	4,521	0	0	0	1,245	198	1,443	55	94	149	115	634	749	9	15	24	3,867	3,019	6,886
De 55 a 59 años	4,683	5,105	9,788	0	0	0	3,594	531	4,125	2,298	334	2,632	223	1,349	1,572	1,176	67	1,243	11,974	7,386	19,360
De 60 a 64 años	2,302	4,535	6,837	0	0	0	6,208	3,184	9,392	3,255	3,644	6,899	261	2,031	2,292	2,110	1,518	3,628	14,136	14,912	29,048
De 65 a 69 años	336	2,150	2,486	967	2	969	12,361	6,355	18,716	2,322	4,566	6,888	421	2,579	3,000	2,653	2,763	5,416	19,060	18,415	37,475
De 70 a 74 años	0	302	302	623	1,150	1,773	11,383	10,871	22,254	1,314	3,778	5,092	460	3,518	3,978	1,118	4,684	5,802	14,898	24,303	39,201
De 75 a 79 años	0	0	0	341	831	1,172	8,874	9,302	18,176	728	2,819	3,547	414	4,000	4,414	468	2,602	3,070	10,825	19,554	30,379
De 80 a 84 años	0	0	0	221	460	681	6,091	5,938	12,029	358	1,661	2,019	408	3,938	4,346	231	1,144	1,375	7,309	13,141	20,450
85 años ó más	0	0	0	203	370	573	5,433	4,739	10,172	401	1,503	1,904	1,068	10,403	11,471	154	804	958	7,259	17,819	25,078
INPEP	6,323	9,077	15,400	533	705	1,238	32,089	21,875	53,964	2,305	5,611	7,916	2,194	15,620	17,814	275	890	1,165	43,719	53,778	97,497
Menos de 20	0	0	0	0	0	0	423	400	823	0	0	0	0	0	0	0	0	0	423	400	823
De 20 a 24 años	0	0	0	0	0	0	140	140	280	0	0	0	0	0	0	0	0	0	140	140	280
De 25 a 29 años	0	0	0	0	0	0	18	14	32	0	0	0	0	0	0	0	0	0	18	14	32
De 30 a 34 años	0	0	0	0	0	0	37	29	66	0	0	0	0	0	0	0	0	0	37	29	66
De 35 a 39 años	0	0	0	0	0	0	94	40	134	0	0	0	0	21	21	0	0	0	94	61	155
De 40 a 44 años	0	0	0	0	0	0	179	50	229	0	0	0	5	72	77	0	0	0	184	122	306
De 45 a 49 años	0	0	0	0	0	0	418	63	481	0	0	0	10	94	104	0	0	0	428	157	585
De 50 a 54 años	1,596	1,313	2,909	0	0	0	827	86	913	24	42	66	39	272	311	0	0	0	2,486	1,713	4,199
De 55 a 59 años	2,964	3,239	6,203	0	0	0	2,179	257	2,436	351	169	520	82	648	730	18	3	21	5,594	4,316	9,910
De 60 a 64 años	1,516	2,918	4,434	0	0	0	3,318	1,898	5,216	547	1,067	1,614	104	924	1,028	47	105	152	5,532	6,912	12,444
De 65 a 69 años	247	1,417	1,664	334	2	336	6,876	3,939	10,815	607	1,138	1,745	216	1,274	1,490	153	168	321	8,433	7,938	16,371
De 70 a 74 años	0	190	190	137	330	467	6,396	5,442	11,838	336	1,186	1,522	285	1,751	2,036	35	355	390	7,189	9,254	16,443
De 75 a 79 años	0	0	0	39	221	260	4,981	4,428	9,409	177	883	1,060	270	2,115	2,385	14	136	150	5,481	7,783	13,264
De 80 a 84 años	0	0	0	13	89	102	3,307	2,804	6,111	78	517	595	300	2,161	2,461	5	74	79	3,703	5,645	9,348
85 años ó más	0	0	0	10	63	73	2,896	2,285	2,362	185	609	794	883	6,288	7,171	3	49	52	3,977	9,294	13,271
ISSS	3,441	5,093	8,534	1,822	2,108	3,930	25,413	20,788	46,201	8,426	12,788	21,214	1,285	13,504	14,789	7,644	12,712	20,356	48,031	66,993	115,024
Menos de 20	0	0	0	0	0	0	402	407	809	0	0	0	0	0	0	0	0	0	402	407	809
De 20 a 24 años	0	0	0	0	0	0	154	148	302	0	0	0	0	0	0	0	0	0	154	148	302
De 25 a 29 años	0	0	0	0	0	0	16	21	37	0	0	0	0	0	0	0	0	0	16	21	37
De 30 a 34 años	0	0	0	0	0	0	39	27	66	0	0	0	0	1	1	0	0	0	39	28	67
De 35 a 39 años	0	0	0	0	0	0	54	50	104	0	0	0	9	45	54	0	0	0	63	95	158
De 40 a 44 años	0	0	0	0	0	0	119	67	186	0	0	0	31	164	195	0	0	0	150	231	381
De 45 a 49 años	0	0	0	0	0	0	220	89	309	0	0	0	54	275	329	0	5	5	274	369	643
De 50 a 54 años	847	765	1,612	0	0	0	418	112	530	31	52	83	76	362	438	9	15	24	1,381	1,306	2,687
De 55 a 59 años	1,719	1,866	3,585	0	0	0	1,415	274	1,689	1,947	165	2,112	141	701	842	1,158	64	1,222	6,380	3,070	9,450
De 60 a 64 años	786	1,617	2,403	0	0	0	2,890	1,286	4,176	2,708	2,577	5,285	157	1,107	1,264	2,063	1,413	3,476	8,604	8,000	16,604
De 65 a 69 años	89	733	822	633	0	633	5,485	2,416	7,901	1,715	3,428	5,143	205	1,305	1,510	2,500	2,595	5,095	10,627	10,477	21,104
De 70 a 74 años	0	112	112	486	820	1,306	4,987	5,429	10,416	978	2,592	3,570	175	1,767	1,942	1,083	4,329	5,412	7,709	15,049	22,758
De 75 a 79 años	0	0	0	302	610	912	3,893	4,874	8,767	551	1,936	2,487	144	1,885	2,029	454	2,466	2,920	5,344	11,771	17,115
De 80 a 84 años	0	0	0	208	371	579	2,784	3,134	5,918	280	1,144	1,424	108	1,777	1,885	226	1,070	1,296	3,606	7,496	11,102
85 años ó más	0	0	0	193	307	500	2,537	2,454	4,991	216	894	1,110	185	4,115	4,300	151	755	906	3,282	8,525	11,807

Nota: En la población activa, cesante, con asignaciones, y fallecida se incluyen únicamente afiliados con Número Único Previsional asignado.

^{1/} En este cuadro, los datos de población pensionada, son proporcionados por el INPEP e ISSS y compilados por el Departamento de Supervisión de Afiliaciones y Beneficios de la Intendencia del Sistema de Pensiones.

FUENTE: Base de datos de afiliados e información remitida por las entidades.

Sistema de Pensiones Público
Número de pensionados por tipo de prestación y género, según instituto previsional y rangos de edad

(acumulado al 30 de septiembre de 2013)

Instituto	Vejez			Invalidez			Viudez			Orfandad			Ascendencia			Total		
	Femenino	Masculino	Total	Femenino	Masculino	Total	Femenino	Masculino	Total	Femenino	Masculino	Total	Femenino	Masculino	Total	Femenino	Masculino	Total
TOTAL SPP	31,404	39,347	70,751	245	661	906	23,603	950	24,553	1,773	1,591	3,364	477	114	591	57,502	42,663	100,165
4 años ó menos	0	0	0	0	0	0	0	0	0	8	4	12	0	0	0	8	4	12
De 5 a 9 años	0	0	0	0	0	0	0	0	0	29	40	69	0	0	0	29	40	69
De 10 a 14 años	0	0	0	0	0	0	0	0	0	176	159	335	0	0	0	176	159	335
De 15 a 19 años	0	0	0	0	0	0	0	0	0	612	604	1,216	0	0	0	612	604	1,216
De 20 a 24 años	0	0	0	0	0	0	0	0	0	294	288	582	0	0	0	294	288	582
De 25 a 29 años	0	0	0	0	0	0	7	0	7	27	35	62	0	0	0	34	35	69
de 30 a 34 años	0	0	0	0	0	0	24	0	24	52	56	108	0	0	0	76	56	132
De 35 a 39 años	0	0	0	1	14	15	77	0	77	70	76	146	0	0	0	148	90	238
De 40 a 44 años	0	1	1	15	23	38	205	1	206	78	92	170	0	0	0	298	117	415
De 45 a 49 años	1	0	1	15	67	82	548	9	557	74	76	150	0	0	0	638	152	790
De 50 a 54 años	4	6	10	39	116	155	1,122	19	1,141	80	57	137	0	0	0	1,245	198	1,443
De 55 a 59 años	1,421	259	1,680	23	161	184	2,094	61	2,155	56	50	106	0	0	0	3,594	531	4,125
De 60 a 64 años	3,180	2,987	6,167	20	64	84	2,964	98	3,062	42	35	77	2	2	2	6,208	3,184	9,392
De 65 a 69 años	8,599	6,106	14,705	43	73	116	3,659	161	3,820	55	14	69	5	1	6	12,361	6,355	18,716
De 70 a 74 años	7,560	10,621	18,181	25	75	100	3,734	169	3,903	34	4	38	30	2	32	11,383	10,871	22,254
De 75 a 79 años	5,205	9,077	14,282	33	33	66	3,516	178	3,694	28	0	28	92	14	106	8,874	9,302	18,176
De 80 a 84 años	3,161	5,751	8,912	20	15	35	2,775	137	2,912	25	1	26	110	34	144	6,091	5,938	12,029
85 años ó más	2,273	4,539	6,812	11	20	31	2,878	117	2,995	33	0	33	238	63	301	5,433	4,739	10,172
INPEP	17,885	20,015	37,900	192	394	586	12,790	616	13,406	1,006	784	1,790	216	66	282	32,089	21,875	53,964
4 años ó menos	0	0	0	0	0	0	0	0	0	2	3	5	0	0	0	2	3	5
De 5 a 9 años	0	0	0	0	0	0	0	0	0	18	19	37	0	0	0	18	19	37
De 10 a 14 años	0	0	0	0	0	0	0	0	0	104	86	190	0	0	0	104	86	190
De 15 a 19 años	0	0	0	0	0	0	0	0	0	299	292	591	0	0	0	299	292	591
De 20 a 24 años	0	0	0	0	0	0	0	0	0	140	140	280	0	0	0	140	140	280
De 25 a 29 años	0	0	0	0	0	0	4	0	4	14	14	28	0	0	0	18	14	32
de 30 a 34 años	0	0	0	0	0	0	15	0	15	22	29	51	0	0	0	37	29	66
De 35 a 39 años	0	0	0	0	3	3	56	0	56	38	37	75	0	0	0	94	40	134
De 40 a 44 años	0	1	1	2	6	8	132	1	133	45	42	87	0	0	0	179	50	229
De 45 a 49 años	1	0	1	4	19	23	366	3	369	47	41	88	0	0	0	418	63	481
De 50 a 54 años	4	3	7	16	39	55	756	15	771	51	29	80	0	0	0	827	86	913
De 55 a 59 años	851	148	999	18	56	74	1,276	34	1,310	34	19	53	0	0	0	2,179	257	2,436
De 60 a 64 años	1,699	1,758	3,457	20	56	76	1,566	64	1,630	33	20	53	0	0	0	3,318	1,898	5,216
De 65 a 69 años	4,844	3,752	8,596	43	72	115	1,940	103	2,043	46	11	57	3	1	4	6,876	3,939	10,815
De 70 a 74 años	4,362	5,257	9,619	25	75	100	1,972	109	2,081	32	5	33	5	0	5	6,396	5,442	11,838
De 75 a 79 años	3,055	4,270	7,325	33	33	66	1,839	116	1,955	24	0	24	30	9	39	4,981	4,428	9,409
De 80 a 84 años	1,812	2,676	4,488	20	15	35	1,400	94	1,494	24	1	25	51	18	69	3,307	2,804	6,111
85 años ó más	1,257	2,150	3,407	11	20	31	1,468	77	1,545	33	0	33	127	38	165	2,896	2,285	5,181
ISSS	13,519	19,332	32,851	53	267	320	10,813	334	11,147	767	807	1,574	261	48	309	25,413	20,788	46,201
4 años ó menos	0	0	0	0	0	0	0	0	0	6	1	7	0	0	0	6	1	7
De 5 a 9 años	0	0	0	0	0	0	0	0	0	11	21	32	0	0	0	11	21	32
De 10 a 14 años	0	0	0	0	0	0	0	0	0	72	73	145	0	0	0	72	73	145
De 15 a 19 años	0	0	0	0	0	0	0	0	0	313	312	625	0	0	0	313	312	625
De 20 a 24 años	0	0	0	0	0	0	0	0	0	154	148	302	0	0	0	154	148	302
De 25 a 29 años	0	0	0	0	0	0	3	0	3	13	21	34	0	0	0	16	21	37
De 30 a 34 años	0	0	0	0	0	0	9	0	9	30	27	57	0	0	0	39	27	66
De 35 a 39 años	0	0	0	1	11	12	21	0	21	32	39	71	0	0	0	54	50	104
De 40 a 44 años	0	0	0	13	17	30	73	0	73	33	50	83	0	0	0	119	67	186
De 45 a 49 años	0	0	0	11	48	59	182	6	188	27	35	62	0	0	0	220	89	309
De 50 a 54 años	0	3	3	23	77	100	366	4	370	29	28	57	0	0	0	418	112	530
De 55 a 59 años	570	111	681	5	105	110	818	27	845	22	31	53	0	0	0	1,415	274	1,689
De 60 a 64 años	1,481	1,229	2,710	8	8	16	1,398	34	1,432	9	15	24	2	2	2	2,890	1,286	4,176
De 65 a 69 años	3,755	2,354	6,109	0	1	1	1,719	58	1,777	9	3	12	2	0	2	5,485	2,416	7,901
De 70 a 74 años	3,198	5,364	8,562	0	0	0	1,762	60	1,822	2	3	5	25	2	27	4,987	5,429	10,416
De 75 a 79 años	2,150	4,807	6,957	0	0	0	1,677	62	1,739	4	0	4	62	5	67	3,893	4,874	8,767
De 80 a 84 años	1,349	3,075	4,424	0	0	0	1,375	43	1,418	1	0	1	59	16	75	2,784	3,134	5,918
85 años ó más	1,016	2,389	3,405	0	0	0	1,410	40	1,450	0	0	0	111	25	136	2,537	2,454	4,991

Sistema de Pensiones Público

Proporción de afiliados que efectivamente cotizan por mes de devengue, según instituto previsional ^{1/}

Mes	INPEP	ISSS	Total SPP
jun-11			
Afiliados cotizantes	9,863	4,513	14,376
Mujeres	4,517	2,003	6,520
Hombres	5,346	2,510	7,856
Afiliados totales ^{2/}	73,394	80,964	154,358
Mujeres	26,562	27,329	53,891
Hombres	46,832	53,635	100,467
Proporción de afiliados que efectivamente cotizan (%)	13.4	5.6	9.3
jun-12			
Afiliados cotizantes	11,960	4,326	16,286
Mujeres	5,668	1,947	7,615
Hombres	6,292	2,379	8,671
Afiliados totales ^{2/}	76,431	89,840	166,271
Mujeres	27,241	30,424	57,665
Hombres	49,190	59,416	108,606
Proporción de afiliados que efectivamente cotizan (%)	15.6	4.8	9.8
jun-13			
Afiliados cotizantes	10,713	3,964	14,677
Mujeres	4,848	1,719	6,567
Hombres	5,865	2,245	8,110
Afiliados totales ^{2/}	81,065	94,633	175,698
Mujeres	28,784	32,290	61,074
Hombres	52,281	62,343	114,624
Proporción de afiliados que efectivamente cotizan (%)	13.2	4.2	8.4

Nota: Cifras sujetas a revisión por parte de la Superintendencia del Sistema Financiero.

^{1/} El mes de devengue es aquél en el cual se efectúan las retenciones necesarias para el pago de las cotizaciones del trabajador, que ha sido sujeto de remuneración.

^{2/} Total de personas registradas con Número Único Previsional (NUP).

FUENTE: Elaborado con información suministrada por las entidades.

Sistema de Pensiones Público
Total de afiliados por tipo de trabajador, según instituto previsional
(al final de cada mes de referencia hasta septiembre de 2013)

Institución	dic-11			sep-12			dic-12			sep-13		
	Activo	Pasivo ^{1/}	Total	Activo	Pasivo ^{1/}	Total	Activo	Pasivo ^{1/}	Total	Activo	Pasivo ^{1/}	Total
Total	29,951	128,466	158,417	29,895	136,376	166,271	29,885	138,422	168,307	29,102	146,596	175,698
INPEP	16,771	57,161	73,932	16,733	59,698	76,431	16,724	60,604	77,328	16,638	64,427	81,065
UPISSS	13,180	71,305	84,485	13,162	76,678	89,840	13,161	77,818	90,979	12,464	82,169	94,633

^{1/} Incluyen afiliados pensionados, cesantes, con asignaciones, y fallecidos con NUP asignado.

FUENTE: Base de datos de afiliados.

Sistema de Pensiones Público
Número de afiliados que permanecen (optados y extemporáneos) y a quienes les compete permanecer en el SPP
por género, según instituto previsional ^{1/}
(al final de cada mes de referencia hasta septiembre de 2013)

Institución	dic-11			sep-12			dic-12			sep-13		
	Femenino	Masculino	Total	Femenino	Masculino	Total	Femenino	Masculino	Total	Femenino	Masculino	Total
Total	55,198	103,219	158,417	57,665	108,606	166,271	58,435	109,872	168,307	61,074	114,624	175,698
INPEP	26,708	47,224	73,932	27,241	49,190	76,431	27,562	49,766	77,328	28,784	52,281	81,065
Permanecen en el SPP (optados y extemporáneos)	9,106	17,534	26,640	9,201	17,841	27,042	9,226	17,934	27,160	9,117	18,049	27,166
Les compete permanecer en el SPP	17,602	29,690	47,292	18,040	31,349	49,389	18,336	31,832	50,168	19,667	34,232	53,899
ISSS	28,490	55,995	84,485	30,424	59,416	89,840	30,873	60,106	90,979	32,290	62,343	94,633
Permanecen en el SPP (optados y extemporáneos)	12,127	20,003	32,130	13,196	21,400	34,596	13,465	21,734	35,199	14,392	22,914	37,306
Les compete permanecer en el SPP	16,363	35,992	52,355	17,228	38,016	55,244	17,408	38,372	55,780	17,898	39,429	57,327

^{1/} Según lo establecido en el artículo 184 de la Ley del SAP.

Nota: Estas cifras incluyen afiliados activos, pensionados por invalidez, cesantes y fallecidos con NUP asignado.

FUENTE: Base de datos de afiliados.

Sistema de Pensiones Público
Número de solicitudes de calificación de invalidez
con dictámenes aprobados para obtener pensión por invalidez, según instituto previsional

(acumulado a los meses de referencia, hasta septiembre de 2013)

Instituto	Acumulado ^{1/}				Mensual			
	dic-11	sep-12	dic-12	sep-13	dic-11	sep-12	dic-12	sep-13
Por grado de invalidez								
Total	3,605	3,709	3,738	3,854	8	10	9	8
Parcial	1,671	1,726	1,741	1,813	3	7	7	5
Total	1,934	1,983	1,997	2,041	5	3	2	3
INPEP	1,093	1,118	1,129	1,157	3	1	4	3
Parcial	498	509	514	532	0	1	3	2
Total	595	609	615	625	3	0	1	1
ISSS	2,512	2,591	2,609	2,697	5	9	5	5
Parcial	1,173	1,217	1,227	1,281	3	6	4	3
Total	1,339	1,374	1,382	1,416	2	3	1	2
Por tipo de riesgo								
Total	3,605	3,709	3,738	3,854	8	10	9	8
Profesional	631	649	653	668	3	1	1	0
Común	2,974	3,060	3,085	3,186	5	9	8	8
INPEP	1,093	1,118	1,129	1,157	3	1	4	3
Profesional	80	81	81	81	3	0	0	0
Común	1,013	1,037	1,048	1,076	0	1	4	3
ISSS	2,512	2,591	2,609	2,697	5	9	5	5
Profesional	551	568	572	587	0	1	1	0
Común	1,961	2,023	2,037	2,110	5	8	4	5
Por sistema orgánico afectado								
Total	3,605	3,709	3,738	3,854	8	10	9	8
Impedimento mental	691	714	723	760	4	2	4	3
Impedimento neoplásico maligno	174	176	177	177	0	0	0	0
Órganos de los sentidos	369	379	381	391	0	2	0	1
Síndrome doloroso crónico	13	13	13	13	0	0	0	0
Sistema cardiovascular	89	92	93	96	0	0	1	1
Sistema digestivo	53	53	54	56	0	0	0	0
Sistema endocrino	286	304	305	320	2	2	0	1
Sistema hematopoyético	4	4	4	4	0	0	0	0
Sistema músculo/esquelético/ortopédico/traumático	500	516	518	533	0	1	2	2
Sistema músculo/esquelético/reumático/inflamatorio	177	177	178	180	0	0	0	0
Sistema nervioso central	545	560	567	590	2	2	1	0
Sistema nervioso periférico	327	332	333	334	0	0	0	0
Sistema respiratorio	48	49	49	49	0	0	0	0
Sistema tegumentario, piel y faneras	15	15	15	15	0	0	0	0
Sistema urinario y genital	280	291	294	302	0	1	1	0
VIH-SIDA	34	34	34	34	0	0	0	0
Por rama de actividad y tipo de riesgo ^{2/}								
Instituto	Comercio	Construcción	Industria	Servicios	Total			
TOTAL	811	314	574	1,179	2,878			
Riesgo Profesional	223	107	139	196	665			
Riesgo Común	588	207	435	983	2,213			
INPEP	15	18	10	714	757			
Riesgo Profesional	5	3	3	70	81			
Riesgo Común	10	15	7	644	676			
ISSS	796	296	564	465	2,121			
Riesgo Profesional	218	104	136	126	584			
Riesgo Común	578	192	428	339	1,537			

^{1/} Desde julio de 1998 hasta el cierre del mes.

^{2/} No se incluyen las solicitudes aprobadas en favor de beneficiarios por sobrevivencia.

Sistema de Pensiones Público
Número de solicitudes de calificación de invalidez
con dictámenes aprobados para obtener pensión por invalidez por rangos de edad, según
instituto previsional y género

(acumulado al 30 de septiembre de 2013)

Instituto	Hasta 15	Más de 15-19	Más de 19-24	Más de 24-29	Más de 29-34	Más de 34-39	Más de 39-44	Más de 44-49	Más de 49-54	Más de 54-59	Más de 59 -64	Más de 64	Total
Total	3	19	65	84	127	175	287	286	373	639	709	1,087	3,854
Femenino	2	10	28	31	57	55	68	72	141	197	184	133	978
Masculino	1	9	37	53	70	120	219	214	232	442	525	954	2,876
INPEP	0	2	17	32	52	52	67	72	105	178	258	322	1,157
Femenino	0	1	6	14	22	18	27	23	46	53	63	43	316
Masculino	0	1	11	18	30	34	40	49	59	125	195	279	841
ISSS	3	17	48	52	75	123	220	214	268	461	451	765	2,697
Femenino	2	9	22	17	35	37	41	49	95	144	121	90	662
Masculino	1	8	26	35	40	86	179	165	173	317	330	675	2,035

FUENTE: Comisión Calificadora de Invalidez.



JUNTAS DIRECTIVAS DE PENSIONES

1. Administradora de Fondos de Pensiones CONFIA, S.A.

PERÍODO: DEL 08 DE MARZO DE 2013 AL 08 DE MARZO DE 2018

NOMBRES	CARGOS
María de Lourdes Arévalo Rodríguez	Director Presidente
Karin Johanna Herman Zachrisson	Director Secretario
Carlos Alberto Prera Estradé	Primer Director Propietario
Mary Isabel Velásquez Orozco	Segundo Director Propietario
Mayda Aracely Barrios de Duarte	Tercer Director Propietario
Bernardo Juan Chacin Sucre	Primer Director Suplente
Martha Claudia Zambrano Tovar	Segundo Director Suplente
Silvana Paola Valeria Vitola Reyes	Tercer Director Suplente
Martha Claudia Morales Ruíz	Cuarto Director Suplente
Juan Gabriel Rey	Quinto Director Suplente

2. Administradora de Fondos de Pensiones CRECER, S.A. ¹

PERÍODO: 08 DE FEBRERO DE 2012 AL 08 DE FEBRERO DE 2014

NOMBRES	CARGOS
Mauricio Toro Bridge	Director Presidente
Juan Luis Escobar Penagos	Vicepresidente
Ana Beatriz Ochoa Mejía	Secretario
Juan Pablo Arango Botero ²	Cuarto Director Propietario
José Carlos Bonilla Larreynaga	Quinto Director Propietario
Carlos Francisco Aguilar Calderón	Primer Director Suplente
Orlando Martínez Orellana ²	Segundo Director Suplente
Victor Javier Alfaro Camacho	Tercer Director Suplente
José Antonio Rodríguez Urrutia	Cuarto Director Suplente
Mauricio Interiano Orellana	Quinto Director Suplente

¹ Junta Directiva reestructurada el 13 de febrero de 2013

² Fungen a partir del 13 de febrero de 2013



CALIFICACIONES OTORGADAS POR LAS CLASIFICADORAS

INSTITUCIONES FINANCIERAS	FITCH RATINGS, Clasificadora de Riesgo	EQUILIBRIUM,S.A. DE C.V., Clasificadora de Riesgo	Pacific Credit Rating,S.A. de C.V.
	31/12/2012	31/12/2012	31/12/2012
Administradora de Fondos de Pensiones CONFIA, S.A.	EAAA	-.-	-.-
Administradora de Fondos de Pensiones CRECER, S.A.	EAAA	-.-	-.-

Fuente: Clasificadoras de Riesgo Fitch Ratings, Equilibrium, S.A. de C.V.; y Pacific Credit Rating, S.A. de C.V.

Fondo Solidario para la Familia Microempresaria (FOSOFAMILIA)

Balance

Saldos al 30 de septiembre de 2012 - 2013

(en miles de dólares)

Rubros	2012	2013
Activos		
I. Fondos	394	455
1. Cajas	9	30
2. Bancos Comerciales	352	380
3. Fondos en tránsito	0	0
4. Anticipo de fondos	2	3
5. Deudores monetarios por cobrar	32	41
II. Inversiones	2,839	2,604
1. Inversiones temporales	1,091	638
2. Inversiones en préstamos, corto plazo (neto)	202	413
3. Inversiones en préstamos, largo plazo (neto)	1,439	1,475
4. Deudores financieros	42	29
5. Inversiones intangibles (neto)	48	42
6. Existencias	17	8
III. Inversiones en bienes de uso	156	141
1. Equipo de transporte, tracción y elevación (neto)	111	103
2. Máquinaria, equipos y mobiliario diversos (neto)	45	39
IV. Total de activo	3,389	3,200
Pasivo		
I. Deuda corriente	147	77
1. Fondos ajenos	87	56
2. Fondos en garantía	9	3
3. Fondos retenciones fiscales	0	0
4. Acreedores monetarios	51	17
5. Acreedores financieros	0	0
Patrimonio		
II. Patrimonio	3,242	3,123
1. Patrimonio institucional	3,097	3,097
2. Donaciones	8	8
3. Resultados de ejercicios anteriores	-126	-57
4. Resultado a la fecha	152	226
5. Reservas	111	-1
6. Detrimento patrimonial	-1	-150
III. Total pasivo y patrimonio	3,389	3,200

FUENTE: Cifras remitidas por la Entidad.

Fondo Solidario para la Familia Microempresaria (FOSOFAMILIA)

Estado de resultados

Saldos al 30 de septiembre de 2012 - 2013

(en miles de dólares)

Rubros	2012	2013
I. Ingresos de gestión	894	655
1. Ingresos financieros y otros	514	517
2. Ingresos por transferencias corrientes recibidas	321	17
3. Ingresos por transferencias de capital recibidas	16	38
4. Ingresos por venta de bienes y servicios	0	0
5. Ingresos por actualizaciones y ajustes	42	82
II. Gastos de gestión	742	805
1. Gastos de personal	426	493
2. Gastos en inversiones publicas	0	11
3. Gastos en bienes de consumo y servicios	130	165
4. Gastos en bienes capitalizables	14	3
5. Gastos financieros y otros	39	28
6. Gastos en transferencias otorgadas	8	0
7. Costo de venta y cargos calculados (depreciaciones, amortizaciones y reservas)	123	104
8. Gastos de actualizaciones y ajustes	1	1
III. Resultado acumulado	152	-150

FUENTE: Cifras remitidas por la Entidad.

Fondo Social para la Vivienda
Balance

Saldos al 30 de septiembre de 2012 - 2013
(en miles de dólares)

Rubros	2012	2013
Activo		
I. Recursos	56,265	67,315
1. Disponibilidades	10,920	11,170
2. Anticipos de fondos	1,984	3,561
3. Deudores monetarios	6,246	7,639
4. Inversiones temporales	37,115	44,945
II. Inversiones permanentes	671	183
III. Inversiones en préstamos	708,113	716,456
1. Préstamos para vivienda	847,661	861,733
2. Provisión inversiones en préstamos	-139,909	-145,708
3. Préstamos personales	368	439
4. Provisión inversiones préstamos personales	-8	-8
5. Préstamos a empresas privadas financieras	0	0
6. Provisión de inversión a empresas financieras	0	0
IV. Inversiones intangibles	698	1,436
1. Seguros pagados por anticipado	1,027	1,767
2. Derechos de propiedad intangible	264	608
3. Amortizaciones acumuladas	-593	-970
4. Mantenimiento y reparaciones pagadas por anticipado	0	36
5. Amortización de mantenimiento y reparaciones pagadas por anticipado	0	-5
V. Deudores financieros	7	1,237
1. Deudores financieros por percibir	7	6
2. Terrenos entregados en comodato	0	1,231
VI. Inversiones no recuperables	3,498	3,592
1. Inversiones financieras en cobranza judicial	6,750	8,016
2. Inversiones en prestamos no recuperables	2,072	2,024
3. Estimaciones inversiones no recuperables	-5,324	-6,448
VII. Existencias institucionales	1,782	574
1. Existencias de consumo	95	126
2. Inmuebles para la venta	21,069	23,946
3. Provisión por pérdida, obsolescencia y mermas	-19,382	-23,498
VIII. Bienes depreciables	3,961	3,765
1. Bienes inmuebles	3,698	3,698
2. Equipo transporte, tracción y elevación	365	493
3. Máquinaria, equipo y mobiliario	2,780	2,778
4. Depreciación acumulada	-2,883	-3,205
IX. Bienes no depreciables	3,938	3,485
1. Terrenos	3,469	3,469
2. Terrenos entregados en comodato	453	0
3. Obras de arte y otros elementos coleccionables	16	16
X. Inversiones en proyectos y programas	0	1,875
1. Proyecto fortalecimiento instituciones FSV-BID y edif. R.L. y archivo	0	0
2. Aplic. Invers. publi-forta. y edif. R.L. y archivo	-39	-39
3. Depreciación acumulada forta. Instit. y R.L. y archivo	0	0
4. Costos acumulados de la inversión	39	1,914
Total recursos	778,933	799,918
Pasivo		
I. Obligaciones		
II. Depósitos a terceros	3,563	3,643
1. Depósitos ajenos	2,562	2,666
2. Depósitos en garantía	938	892
3. Anticipos por venta de bienes	0	0
4. Depósitos retenciones fiscales	16	31
5. Depósitos de recaudación para liquidar	47	56
III. Acreedores monetarios	2,636	3,244
IV. Endeudamiento interno	244,125	244,506
1. Títulos valores	219,786	222,324
2. Préstamos	24,338	22,182
V. Acreedores financieros	271,721	264,376
1. Depósitos afiliados para contribuciones	259,478	251,018
2. Acreedores monetarios por pagar	814	849
3. Pasivo laboral	354	355
4. Provisión para prestaciones laborales	1,986	2,516
5. Provisión para infraestructura	9,089	9,639
Total obligaciones	522,045	515,770
Patrimonio		
1. Patrimonio instituciones descentralizadas	6,635	6,635
2. Resultados del ejercicio anterior	219	219
3. Resultados del ejercicio corriente	22,394	24,467
4. Superavit por revaluación	3,985	4,697
VII. Total patrimonio	33,233	36,018
VIII. Reservas	223,655	248,131
1. Reservas para emergencias	223,624	248,099
2. Reserva técnica	31	31
Total de obligaciones propias	778,933	799,918

Fondo Social para la Vivienda Estado de resultados

Saldos al 30 de septiembre de 2012 - 2013
(en miles de dólares)

Rubros	2012	2013
I. Ingresos de gestión	65,024	76,002
1. Ingresos financieros y otros	48,183	52,161
2. Ingresos por transferencias corrientes recibidas	0	2,430
3. Ingresos por ventas de bienes y servicios	4,667	5,887
4. Ingresos por actualizaciones y ajustes	12,174	15,524
II. Gastos de gestión	42,630	51,535
1. Gastos de inversiones públicas	7	0
2. Gastos en personal	6,894	7,187
3. Gastos en bienes de consumo y servicios	4,029	5,718
4. Gastos en bienes capitalizables	30	29
5. Gastos financieros y otros	6,800	7,899
6. Gastos en transferencias otorgadas	939	3,337
7. Costo de ventas y cargos calculados	23,927	27,327
8. Gasto de actualizaciones y ajustes	3	38
III. Resultado del ejercicio corriente (superavit)	22,394	24,467

FUENTE: Cifras remitidas por la Entidad.

Fondo Nacional de Vivienda Popular

Balance

Saldo al 30 de septiembre de 2012 - 2013
(en miles de dólares)

Rubros	2012	2013
Activo		
I. Fondos	56,862	59,635
1. Disponibilidades	2,592	1,991
2. Anticipos de fondos	53,048	55,128
3. Deudores monetarios	1,222	2,516
II. Inversiones financieras	74,307	59,778
1. Inversiones temporales	2,137	687
2. Inversiones permanentes	0	0
3. Inversiones en préstamos corto plazo	5,351	2,000
4. Inversiones en préstamos largo plazo	64,854	53,506
5. Deudores financieros	1,945	3,462
6. Inversiones intangibles	20	123
7. Inversiones no recuperables	0	0
III. Inversiones en existencias	1,209	1,174
1. Existencias institucionales	1,209	1,174
IV. Inversiones en bienes de uso	2,836	2,831
1. Bienes depreciables	2,087	2,081
2. Bienes no depreciables	750	750
V. Inversiones en proyectos y programas	0	0
1. Inversiones en bienes privativos	0	0
Total recursos	135,216	123,419
Pasivo		
I. Obligaciones		
II. Deuda corriente	8,988	8,535
1. Depósitos de terceros	8,227	7,805
2. Acreedores monetarios	760	730
III. Financiamiento de terceros	84,431	73,708
1. Endeudamiento interno	26,160	52,578
2. Endeudamiento externo	58,115	20,983
3. Acreedores financieros	156	146
Total obligaciones con terceros	93,419	82,243
Patrimonio		
1. Patrimonio	40,760	41,559
2. Detrimento Patrimonial	0	0
2. Resultados del ejercicio	1,037	-383
IV. Total patrimonio	41,797	41,176
Total de obligaciones	135,216	123,419

Fondo Nacional de Vivienda Popular

Estado de resultados

Saldos al 30 de septiembre de 2012 - 2013
(en miles de dólares)

Rubros	2012	2013
I. Ingresos de gestión	5,653	4,521
1. Ingresos financieros y otros	3,343	3,423
2. Ingresos por transferencias corrientes recibidas	16	13
3. Ingresos por ventas de bienes y servicios	22	16
4. Ingresos por actualizaciones y ajustes	2,272	1,069
II. Gastos de gestión	4,617	4,905
1. Gastos en personal	1,833	1,728
2. Gastos en bienes de consumo y servicios	351	308
3. Gastos en bienes capitalizables	17	14
4. Gastos financieros y otros	2,257	2,645
5. Gastos en transferencias otorgadas	0	0
6. Costos de ventas y cargos calculados	94	206
7. Gasto de actualizaciones y ajustes	65	2
III. Resultado del ejercicio	1,037	-383

FUENTE: Cifras remitidas por la Entidad.

Instituto de Previsión Social de la Fuerza Armada

Balance

Saldos al 30 de septiembre de 2012 - 2013
(en miles de dólares)

Rubros	2012	2013
Activo		
I. Fondos	6,461	7,019
1. Disponibilidades	5,601	2,773
2. Anticipos de fondos	198	83
3. Deudores monetarios	661	4,163
II. Inversiones financieras	99,263	95,091
1. Inversiones temporales	17,709	24,325
2. Inversiones permanentes	11,781	986
3. Inversiones en préstamos corto plazo	59,774	62,315
4. Inversiones en préstamos largo plazo	0	0
5. Deudores financieros	8,573	6,305
6. Inversiones intangibles	1,639	1,679
7. (-) Amortizaciones acumuladas	-1,112	-1,338
8. Inversiones no recuperables	2,562	2,140
9. (-) Reserva para inversiones no recuperables	-1,662	-1,321
III. Inversiones en existencia	853	5,038
1. Existencias institucionales	853	5,038
2. Existencias de producción en proceso	0	0
IV. Inversiones en bienes de uso	82,551	70,789
1. Bienes depreciables	17,683	16,365
2. (-) Depreciación acumulada	-4,388	-5,030
3. Bienes no depreciables	69,257	59,454
V. Inversiones en proyectos y programas	11,400	11,327
1. Inversiones en bienes privativos	11,400	11,327
Total recursos	200,528	189,265
Pasivo		
I. Obligaciones		
II. Deuda corriente	12,916	8,963
1. Depósitos de terceros	12,432	8,613
2. Acreedores monetarios	484	350
III. Financiamiento de terceros	2,812	2,565
1. Endeudamiento externo	0	0
2. Acreedores financieros	2,812	2,565
Total obligaciones con terceros	15,727	11,529
Patrimonio		
1. Patrimonio	51,005	46,444
2. Reservas	138,293	135,512
3. Detrimento patrimonial	0	-5
4. Resultados del ejercicio	-4,497	-4,215
IV. Total patrimonio	184,800	177,736
Total de obligaciones	200,528	189,265

Instituto de Previsión Social de la Fuerza Armada

Estado de resultados

Saldos al 30 de septiembre de 2012 - 2013

(en miles de dólares)

Rubros	2012	2013
I. Ingresos de gestión	48,113	57,885
1. Ingresos de seguridad social	37,671	41,000
2. Ingresos financieros y otros	5,972	6,084
3. Ingresos por transferencias corrientes	1,363	1,559
4. Ingresos por ventas de bienes y servicios	1,703	7,970
5. Ingresos por actualizaciones y ajustes	1,403	1,272
II. Gastos de gestión	52,611	62,100
1. Gastos previsionales	45,829	53,742
2. Gastos en personal	2,900	2,826
3. Gastos en bienes de consumo y servicios	1,392	1,488
4. Gastos en bienes capitalizables	44	95
5. Gastos financieros y otros	384	283
6. Gastos en transferencias otorgadas	0	0
7. Costo de ventas y cargos calculados	1,689	3,005
8. Gasto de actualizaciones y ajustes	374	662
III. Resultado del ejercicio	-4,497	-4,215

FUENTE: Cifras remitidas por la Entidad.

Instituto de Garantía de Depósitos - IGD

Balance

Saldos al 30 de septiembre de 2012 - 2013

(en miles de dólares)

Rubros	2012	2013
Activo		
I. Efectivo	168	214
1. Caja	1	1
2. Depósitos en el BCR	18	21
3. Depósitos bancos locales	150	193
II. Inversiones financieras	109,094	115,273
1. Mantenidas hasta el vencimiento administradas por el BCR	109,094	115,273
III. Deudores y otras cuentas por cobrar	28	38
1. Anticipos	1	0
2. Intereses y rendimientos	4	5
3. Gastos pagados por anticipado	23	33
IV. Propiedad, planta y equipo	44	32
1. Depreciable	44	167
2. Depreciación acumulada	0	-136
V. Activos intangibles	34	29
1. Programas computacionales	34	29
VI. Otros activos	0	0
1. Proyectos en proceso	0	0
2. Bienes para consumo	0	0
2.1 Papelería, útiles y enseres	0	0
2.2 Repuestos y accesorios	0	0
Total activo	109,370	115,586
VII. Cuentas de orden	0	2,630,437
1. Fondo de operación	0	9
2. Depósitos garantizados	0	2,630,428
Pasivo		
I. Acreedores comerciales y otras cuentas por pagar	24	24
1. Cuentas por pagar y gastos acumulados	19	18
2. Retenciones a empleados	5	5
3. Organos de dirección	0	1
II. Diferido	0	0
1. Pagos recibido por adelantado	0	0
Total pasivo	24	24
Patrimonio		
1. Recursos del instituto	105,798	110,531
2. Resultados del presente ejercicio	3,548	5,031
III. Total patrimonio	109,345	115,563
IV. Total pasivo y patrimonio	109,370	115,586
V. Cuentas de orden	0	2,630,437
1. Fondo de operación por contra	0	9
2. Depósitos garantizados por contra	0	2,630,428

Instituto de Garantía de Depósitos - IGD

Estado de resultados

Saldos al 30 de septiembre de 2012 - 2013

(en miles de dólares)

Rubros	2012	2013
Ingresos		
I. Ingresos de operación	7,441	7,563
1. Primas	7,359	7,497
2. Intereses y rendimientos	82	67
II. Otros ingresos	0	0
III. Ingresos no operacionales	0	0
1. Ingresos de ejercicios anteriores	0	0
IV. Total ingresos	7,441	7,563
Egresos		
V. Gastos de operación		
1. Gastos de funcionarios y empleados	237	211
1.1 Remuneraciones	168	153
1.2 Prestaciones al personal	68	56
1.3 Gastos del directorio	2	3
2. Gastos generales	111	94
1.1 Consumo de materiales	6	12
1.2 Reparación y mtto. De activos fijos	2	1
1.3 Servicios publicos	2	2
1.4 Publicidad y promoción	30	9
1.5 Arrendamiento y mantenimiento	23	22
1.6 Seguros sobre bienes	1	1
1.7 Honorarios profesionales	18	20
1.8 Internet	0	0
1.9 Membresías	12	12
1.10 Mejoras y mtto. A sistemas informáticos	12	11
1.11 Otros	5	6
3. Depreciaciones y amortizaciones	32	36
1.1 Depreciaciones	16	15
1.2 Amortizaciones	17	20
VI. Gastos no operacionales		
1. Gastos de ejercicios anteriores	0	0
1.1 Otros	0	0
VII. Devolución aporte BCR	3,513	2,191
1. Devolución aporte BCR	3,513	2,191
VIII. Total egresos	3,894	2,532
IX. Resultados	3,548	5,031

Banco Central de Reserva de El Salvador
Balance

Saldos al 30 de septiembre de 2012 - 2013
(en miles de dólares)

Rubros	2012	2013
Activos		
I.- Activos con no residentes		
II.- Activos externos	2,487,997	3,089,856
1.- Disponibilidad	1,048,861	676,451
2.- Inversiones con no residentes	1,439,089	2,413,372
3.- Otros activos convertibles	47	33
III. Participación en organismos internacionales	360,866	359,478
IV.- Activos con residentes		
V.- Activos internos	1,240,516	1,252,632
1.- Inversiones con residentes	704,441	704,441
2.- Crédito a residentes	107,910	105,265
3.- Otros activos	30,310	29,101
4.- Fondo de saneamiento y fortalecimiento financiero	72,020	77,639
5.- Banco multisectorial de inversiones	0	0
6.- Exigibles al GOES	124,043	123,896
7.- Instituto de garantía de depósitos	3,379	0
8.- Banco de desarrollo de El Salvador	198,413	212,291
VI.- Fondo de desarrollo económico	5,000	5,000
VII.- Total activo	4,094,379	4,706,966
Pasivos		
I.- Pasivos con no residentes		
II.- Pasivos externos	704,258	985,167
1.- Pasivos externos a corto plazo	1,659	200,069
2.- Pasivos externos a mediano y largo plazo	161,181	243,340
3.- Obligaciones con organismos internacionales	541,418	541,758
III.- Pasivos con residentes		
IV.- Pasivos internos	2,676,244	3,083,370
1.- Pasivos monetarios	39,336	167,605
2.- Pasivos cuasi monetarios	104,327	113,438
3.- Títulos y valores del banco central	152,786	131,393
4.- Depósitos bajo disposiciones especiales y reserva de liquidez	2,283,887	2,384,181
5.- Depósitos	78,363	250,181
6.- Fondos y créditos del gobierno para prestamos	327	81
7.- Otros pasivos	17,218	36,491
V.- Total pasivo	3,380,503	4,068,538
VI.- Cuenta liquidadora de resultados	0	0
Cuentas de capital		
I.- Capital y reservas	231,573	237,937
1.- Capital	165,000	165,000
2.- Reservas	66,573	72,937
II.- Otras cuentas	477,518	393,217
III.- Total cuentas de capital	709,090	631,154
IV.- Resultados del ejercicio corriente	4,786	7,275
V.- Total pasivo + cuentas de capital + resultado del ejercicio	4,094,379	4,706,966

Banco Central de Reserva de El Salvador
Estado de resultados

Saldos al 30 de septiembre de 2012 - 2013
(en miles de dólares)

Rubros	2012	2013
Cuentas de resultado deudoras		
I.- Gastos corrientes		
II.- Gastos de operación	202,085	211,176
1.- Gastos de administración	12,094	12,511
2.- Gastos financieros	189,991	198,665
III.- Otros gastos	4,093	867
IV.- Total cuentas de resultado deudoras	206,178	212,043
Cuentas de resultado acreedoras		
I.- Ingresos corrientes		
II.- Productos de operación	210,428	218,755
1.- Productos financieros	210,428	218,755
III.- Otros productos	535	563
IV.- Total cuentas de resultado acreedoras	210,964	219,318
V.- Resultados del ejercicio corriente	4,786	7,275

Fondo de Saneamiento y Fortalecimiento Financiero - FOSAFFI

Balance

Saldos al 30 de septiembre de 2012 - 2013

(en miles de dólares)

Rubros	2012	2013
Activo		
I.- Efectivo y equivalentes	863	1,161
1.- Caja	2	2
2.- Bancos	498	609
3.- Banco Central de Reserva	362	550
II.- Inversiones financieras	55,314	61,828
1.- Títulos valores conservados para negociación	55,294	61,815
2.- Títulos valores conservados hasta el vencimiento	20	13
III.- Cartera de préstamos	13,979	12,159
1.- Cartera permutada	133,871	133,444
2.- Cartera transferida	206,532	161,076
3.- Cartera acciones	39	39
4.- Cartera aporte banco central de reserva	82,545	78,375
5.- Provisión de saneamiento de cartera de préstamos (CR)	-409,008	-360,775
IV.- Existencias	13,596	11,766
1.- Activos extraordinarios recibidos para su realización	22,361	20,521
2.- Provisión de saneamiento de bienes recibidos para su	-8,765	-8,754
V.- Otros activos	1,508	2,854
1.- Diferidos y realizables	54	48
2.- Otras cuentas por cobrar	1,437	2,788
3.- Diversos	17	18
VI.- Propiedad, planta y equipo	85	68
1.- Propiedades, planta y equipo	488	432
2.- Depreciación acumulada (CR)	-404	-364
VII.- Total activo	85,344	89,836
Pasivo		
I.- Cuentas por pagar	668	528
1.- Cuentas por pagar por recuperaciones de cartera	471	391
2.- Retenciones y cotizaciones por pagar	46	36
3.- Provisiones por pagar	74	71
4.- Comisiones por pagar	78	30
II.- Obligaciones con BCR	113,990	113,470
Obligaciones con banco central de reserva	113,990	113,470
III.- Otros pasivos	575	618
1.- Diversos	574	617
2.- IVA debito fiscal	1	1
IV.- Total pasivo	115,233	114,615
Patrimonio		
1.- Aportaciones	121,205	121,085
2.- Donaciones	1,489	1,489
3.- Superávit o déficit por revaluación de acciones y participaciones	77,731	83,646
4.- Resultados por aplicar	-229,990	-230,736
5.- Resultados del ejercicio corriente	-323	-262
V.- Total pasivo + patrimonio	85,344	89,836

Fondo de Saneamiento y Fortalecimiento Financiero - FOSAFFI

Estado de resultados

Saldos al 30 de septiembre de 2012 - 2013

(en miles de dólares)

Rubros	2012	2013
I. Ingresos de operación	3,153	2,416
1. Ingresos financieros	2,181	1,656
1.1 Intereses sobre Préstamos Cartera Permutada	584	827
1.2 Intereses sobre Préstamos Cartera Transferida	311	302
1.3 Intereses sobre Préstamos Cartera Acciones	2	3
1.4 Intereses sobre Préstamos Cartera Aporte BCR	1,268	513
1.5 Ingresos por Cartera Cedida	8	0
1.6 Intereses por pago diferido en venta de activos extraordinarios	9	10
2. Ingresos en venta de activos extraordinarios	187	165
2.1 Por Venta de Activos Extraordinarios	187	165
3. Ingresos por Reversión de Reservas de Saneamiento	717	545
3.1 Por Cartera de Préstamos	592	404
3.2 Por Venta de Activos Extraordinarios	118	141
3.3 Por cuentas por Cobrar	7	1
4. Intereses sobre Depósitos Bancarios	2	1
4.1 Intereses sobre Depósitos Bancarios	2	1
5. Dividendos sobre Acciones	65	0
5.1 Dividendos sobre Acciones	65	0
6. Ingresos sobre Títulos Valores	0	48
6.1 Intereses sobre Títulos Valores	0	48
II. Ingresos no de operación	171	109
1. Ingresos por Arrendamientos	51	56
1.1 Arrendamientos de Bienes	51	56
2. Otros Ingresos No de Operación	120	54
2.1 Ingresos por Administración de Activos	55	45
2.2 Otros Ingresos	65	8
III. Total de ingresos	3,324	2,526
II. Gastos de operación	3,647	2,788
1. Gastos de funcionamiento	1,657	1,540
1.1 Gastos de Funcionamiento FOSAFFI	178	273
1.2 Gastos de Funcionamiento Recuperación de Prestamos Credisa	988	885
1.3 Gastos de Activos Extraordinarios	229	189
1.4 Gastos de Funcionamiento FIGAPE	52	32
1.5 Gastos de Funcionamiento Otros Aportes	210	161
2. Gastos financieros	1,990	1,248
2.1 Comisiones	84	18
2.2 Descuentos y Descapitalización	13	2
2.3 Reservas de Saneamiento	1,782	1,142
2.4 Por reintegros de Aportes	65	48
2.5 Por Gestión de Recuperación y Venta de Activos	46	38
2.6 Diversos	0	0
II. Gastos no de Operación	0	0
III. Total de gastos	3,647	2,788
IV. Utilidad (pérdida) de operación	-323	-262



BANCOS DE PRIMERA LÍNEA PARA EL SEGUNDO SEMESTRE 2013

No.	CÓDIGO	NOMBRE DEL BANCO	PAÍS
1	B2	COMMERZBANK, AG	ALEMANIA
2	B3	DEUTSCHE BANK, AG	ALEMANIA
3	B6	CANADIAN IMPERIAL BANK OF COMMERCE	CANADA
4	B7	BANK OF NOVA SCOTIA	CANADA
5	B12	BANCO SANTANDER	ESPAÑA
6	B14	BANK OF AMERICA, NA	EE UU
7	B17	CITIBANK, N.A.	EE UU
8	B23	THE BANK OF NEW YORK MELLON	EE UU
9	B25	UNION BANK, N.A.	EE UU
10	B27	WELLS FARGO BANK, N.A.	EE UU
11	B28	WHITNEY NATIONAL BANK	EE UU
12	B29	ABN AMRO BANK N.V.	HOLANDA
13	B30	NEDERLANDSE FINANCIERINGS-MAATSSCHAPPIJ VOOR ONTWIKKELINGSLANDEN NV (FMO)	HOLANDA
14	B31	ING BANK, NV	HOLANDA
15	B32	BANCA NAZIONALE DEL LAVORO SpA	ITALIA
16	B33	BANK OF TOKYO MITSUBISHI UFJ Ltd.	JAPON
17	B36	BANCO LATINOAMERICANO DE COMERCIO EXTERIOR, S.A.	PANAMA
18	B39	UBS AG (UNION BANK OF SWITZERLAND)	SUIZA
19	B40	ROYAL BANK OF CANADA	CANADA
20	B41	BANCO BILBAO VIZCAYA ARGENTARIA (BBVA)	ESPAÑA
21	B47	BNP PARIBAS	FRANCIA
22	B50	HSBC BANK USA, N.A.	EE UU
23	B51	IFC (INTERNATIONAL FINANCE CORPORATION)	EE UU
24	B52	BANCO CENTROAMERICANO DE INTEGRACION ECONOMICA (CABEI)	HONDURAS
25	B55	TORONTO-DOMINION BANK	CANADA
26	B57	BANCO ESPAÑOL DE CREDITO, S.A.	ESPAÑA
27	B59	JP MORGAN CHASE BANK, N.A.	EE UU
28	B61	DEUTSCHE INVESTITIONS-UND ENTWICKLUNGSGESELLSCHAFT mbH (DEG)	ALEMANIA
29	B62	BRANCH BANKING & TRUST COMPANY	EE UU
30	B64	BANCO DE CREDITO E INVERSIONES	CHILE
31	B67	SUNTRUST BANK	EE UU
32	B69	KFW (KREDITANSTALT FÜR WIEDERAUFBAU)	ALEMANIA
33	B71	PROCREDIT HOLDING AG	ALEMANIA
34	B73	AMEGY BANK, N.A.	EE UU
35	B85	HSBC MEXICO, S.A.	MEXICO



36	B88	HSBC HOLDINGS PLC	REINO UNIDO
37	B93	NORDEA BANK FINLAND	FINLANDIA
38	B94	MIZUHO CORPORATE BANK	JAPON
39	B95	ITAU UNIBANCO, S.A.	BRASIL
40	B96	BANCOLOMBIA, S.A.	COLOMBIA
41	B97	STANDARD CHARTERED BANK/ REINO UNIDO	REINO UNIDO
42	B102	BANCO GENERAL, S.A.	PANAMA
43	B103	BANCO SANTANDER (MEXICO), S.A.	MEXICO
44	B104	BBVA BANCOMER, S.A.	MEXICO
45	B106	CoBANK ACB	EE UU
46	B107	THE ROYAL BANK OF SCOTLAND PLC	ESCOCIA
47	B108	INTESA SANPAOLO	ITALIA
48	B109	BANK LEUMI LE-ISRAEL BM	ISRAEL
49	B110	LA CAJA DE AHORROS Y PENSIONES DE BARCELONA	ESPAÑA
50	B111	UNICREDIT SpA	ITALIA
51	B112	FIRST COMMERCIAL BANK	TAIWAN
52	B113	BANCO DE CHILE	CHILE
53	B114	BANK OF MONTREAL	CANADA
54	B119	CITIGROUP INC	EE UU
55	B121	HSBC BANK PANAMA	PANAMA
56	B123	BANCA MONTE DEI PASCHI DI SIENA SPA	ITALIA
57	B125	CREDIT SUISSE AG	SUIZA
58	B127	BANCO SANTANDER (BRAZIL)	BRASIL
59	B130	SKANDINAVISKA ENSKILDA BANKEN	SUECIA
60	B131	THE ROYAL BANK OF SCOTLAND N.V.	HOLANDA
61	B133	SCOTIABANK PERU, S.A.A.	PERU
62	B134	WGZ BANK AG WESTDEUTSCHE GENOSSENSCHAFTS-ZENTRALBANK	ALEMANIA
63	B137	BANCO DE BOGOTA	COLOMBIA
64	B138	CAIXABANK, S.A.	ESPAÑA
65	B139	STATE BANK OF INDIA	INDIA
66	B140	BANCO ITAU BBA, S.A.	BRASIL
67	B141	MEGA INTERNATIONAL COMMERCIAL BANK COMPANY LIMITED	TAIWAN
68	B142	BANCO BRADESCO, S.A.	BRASIL
69	B143	SVENSKA HANDELSBANKEN	SUECIA
70	B144	BANCO DAVIVIENDA, S.A.	COLOMBIA
71	B149	SCOTIABANK INVERLAT, S.A.	MEXICO
72	B150	HONG KONG AND SHANGHAI BANKING CORPORATION	JAPON
73	B151	MIZRAHI TEFAHOT BANK LTD.	ISRAEL
74	B152	UNICREDIT BANK AUSTRIA	AUSTRIA



MARCO NORMATIVO DEL SISTEMA FINANCIERO

BANCOS

Norma	Nombre	Sesión Consejo Directivo	Fecha de Aprobación	Comentarios
A NORMAS PRUDENCIALES				
1 APERTURA DE ESTABLECIMIENTOS				
NPB1-04	Reglamento para Constituir y Operar Nuevos Bancos y Financieras en El Salvador.	CD-19/93	19/03/1993	Ultima Reforma en Sesión No. CD-19/97 del 23 de abril de 1997.
NPB1-05	Instructivo para Conversión de Financieras en Banco.	CD-53/95	18/10/1995	
NPB1-10	Normas para Autorizar a los Bancos y Controladoras de Finalidad Exclusiva a Realizar Inversiones Accionarias en Sociedades Salvadoreñas.	CD-53/2000	12/10/2000	
NPB1-11	Normas para Autorizar a los Bancos y Controladoras de Finalidad Exclusiva a Realizar Inversiones Accionarias en Subsidiarias y Oficinas en Países Extranjeros.	CD-53/2000	12/10/2000	Modificaciones aprobadas por el Comité de Normas del BCR No. CD-05/12 del 27 de abril de 2012.
NPB1-12	Normas para Autorizar el Establecimiento de Oficinas de Información de Bancos Extranjeros.	CD-38/2001	01/08/2001	
NPB1-13	Normas para el establecimiento de Sucursales de Bancos Extranjeros.	CD-55/2001	21/11/2001	
NPB1-14	Normas para la Apertura, Funcionamiento y Cierre de Agencias.	CD-18/2010	05/05/2010	Modificaciones aprobadas por el Comité de Normas del BCR No. CD-07/13 del 20 de junio de 2013.
2. AUDITORIA				
NPB2-04	Reglamento para la Unidad de Auditoria Interna de Bancos, Financieras y Sociedades de Seguros.	CD-09/97	5/03/1997	Ultima Reforma en Sesión No. CD-31/98 del 21 de mayo de 1998. Con vigencia a partir del 01 de julio de 1998.
NPB2-05	Normas para las auditorias externas de Bancos y Sociedades de Seguros.	CD-61/99	26/08/1999	Ultima Reforma en Sesión No. CD-02/02 del 16 de enero de 2002.



NPB2-07	Normas para la Inscripción de los Auditores Externos en el Registro de la Superintendencia del Sistema Financiero.	CD-40/2009	30/09/2009	Ultima Reforma en Sesión No. CD-25/10 del 23 de junio de 2010.
3 CONTROLES FINANCIERO				
NPB3-04	Normas de Aplicación del Requerimiento de Fondo Patrimonial a las Entidades que Regula La Ley De Bancos y la Ley de Bancos Cooperativos y Sociedades de Ahorro y Crédito.	CD-11/2000 y CD-15/2000	24/02/2000 16/03/2000	Modificaciones aprobadas por el Comité de Normas del BCR No. CD-07/12 del 26 de junio de 2012.
NPB3-05	Normas de Aplicación del Requerimiento de Fondo Patrimonial a los Conglomerados Financieros.	CD-45/2000	6/09/2000	
NPB3-06	Normas para el Cálculo y Utilización de la Reserva de Liquidez sobre Depósitos y Otras Obligaciones.	CD-67/2000	21/12/2000	Ultima Reforma en Sesión No. CD-49/08 del 10 de diciembre de 2008. Con vigencia a partir del 01 de enero de 2009.
NPB3-07	Normas sobre la Relación entre las Operaciones Activas y Pasivas en Moneda Extranjera de los Bancos.	CD-64/2000	7/12/2000	Ultima Reforma en Sesión No. CD-47/02 del 13 de noviembre de 2002. Con vigencia a partir del 01 de enero de 2003.
NPB3-08	Normas para determinar las relaciones de plazo entre las operaciones activas y pasivas de los Bancos.	CD-26/2002	19/06/2002	Ultima Reforma en Sesión No. CD-21/03 del 04 de junio de 2003.
NPB3-09	Normas sobre el otorgamiento de créditos a personas relacionadas con los Bancos.	CD-29/2002	17/07/2002	Ultima Reforma en Sesión No. CD-42/02 del 10 de octubre de 2002. Con vigencia a partir del 01 de enero de 2003.
NPB3-10	Normas Técnicas para las Inversiones de las Reservas de Liquidez en el extranjero.	CD-51/2002	11/12/2002	Ultima Reforma en Sesión No. CD-23/03 del 18 de junio de 2003. Con vigencia a partir del 01 de julio de 2003.



NPB3-11	Normas para el Requerimiento de Activos Líquidos de los Bancos.	CD-50/2004	22/12/2004	Ultima Reforma en Sesión No. CD-34/10 del 01 de septiembre de 2010. Con vigencia a partir del 02 de septiembre de 2010.
4 OTRAS NORMAS				
NPB4-12	Procedimiento de Recolección de Información para el Registro Público de Accionistas de Bancos, Financieras y Sociedades de Seguros.	CD-15/99	18/02/1999	Ultima Reforma en Sesión No. CD-35/00 de julio de 2000. Con vigencia a partir del 01 de octubre de 2000.
NPB4-16	Normas para la Remisión de Información Contable Financiera de Bancos.	CD-15/99	18/02/1999	Ultima Reforma en Sesión No. CD-14/02 del 26 de marzo de 2002. Con vigencia a partir del 01 de mayo de 2002.
NPB4-17	Normas sobre el Procedimiento para la Recolección de Datos del Sistema Central de Riesgos.	CD-15/99	18/02/1999	Modificaciones aprobadas por el Comité de Normas del BCR No. CD-13/12 del 14 de diciembre de 2012.
NPB4-22	Normas para Informar los Depósitos Garantizados.	CD-83/99	8/12/1999	Ultima Reforma en Sesión No. CD-41/08 del 15 de octubre de 2008. Con vigencia a partir del 01 de enero de 2009.
NPB4-23	Normas sobre la Transferencia de Acciones de Bancos, Controladoras de Finalidad Exclusiva y Sociedades de Ahorro y Crédito.	CD-12/2000	1/03/2000	Ultima Reforma en Sesión No. CD-51/03 del 10 de diciembre de 2003. Con vigencia a partir del 01 de enero de 2004.
NPB4-24	Normas Sobre Emisión, Depósitos, Colocación y Suscripción de Acciones de Tesorería.	CD-49/2000	21/09/2000	Ultima Reforma en Sesión No. CD-06/01 del 08 de febrero de 2001.
NPB4-25	Normas para la Publicación de la Calificación de Riesgo de los Bancos.	CD-50/2000	27/09/2000	



NPB4-27	Normas para la Aplicación de la Ley de Integración Monetaria.	CD-67/2000	21/12/2000	Ultima Reforma en Sesión No. CD-06/01 del 08 de febrero de 2001.
NPB4-28	Normas que se Aplicarán a los Procesos de Liquidación Voluntaria de una Entidad Bancaria.	CD-66/2000	20/12/2000	Ultima Reforma en Sesión No. CD-29/02 del 10 de julio de 2002.
NPB4-29	Normas para Autorizar Operaciones con Entidades Vinculadas.	CD-67/2000	21/12/2000	Ultima Reforma en sesión No. CD-04/09 del 28 de enero de 2009.
NPB4-30	Normas para la Tenencia de Activos Extraordinarios en los Bancos.	CD-22/01 CD-27/01	10/05/2001 31/05/2001	Ultima Reforma en Sesión No. CD-42/08 del 22 de octubre de 2008.
NPB4-31	Normas para Contratos de Arrendamiento de Bienes Inmuebles entre Bancos y partes Relacionadas.	CD-22/01	10/05/2001	
NPB4-32	Normas sobre Información de Depósitos y de sus Titulares.	CD-30/01 y CD-36/01	13/06/2001 13/07/2001	Ultima Reforma en sesión No. CD-41/08 del 15 de octubre de 2008. Con vigencia a partir del 01 de enero de 2009.
NPB4-33	Normas para Determinar las Sociedades que Pueden Formar Parte de los Conglomerados Financieros.	CD-38/01	01/08/2001	Ultima Reforma en sesión No. CD-22/10 del 02 de junio de 2010.
NPB4-34	Normas para la Modificación de Pactos Sociales de los Bancos.	CD-52/01	01/11/2001	
NPB4-36	Normas de Aplicación de los Límites en la Asunción de Riesgos de los Bancos.	CD-13/05	16/03/2005	Ultima Reforma en sesión No. CD-43/08 del 29 de Octubre de 2008. Con vigencia a partir del 01 de enero de 2009.
NPB4-37	Normas para Regular los Efectos Registrales sobre Bienes Hipotecados a favor de los Bancos.	CD-42/05	05/10/2005	
NPB4-38	Normas para la Elaboración del Informe Financiero Trimestral.	CD-34/07	29/08/2007	Ratificada en sesión CD-35-07 de fecha 05 de septiembre de 2007.
NPB4-40	Normas para la utilización del Sistema de Consulta de Deudores Vía Internet de la Central de Riesgos.	CD-18/09	06/05/2009	
NPB4-41	Normas sobre el Procedimiento de Recolección y Remisión de Información Electrónica de Operaciones Irregulares o Sospechosas.	CD-18/09	06/05/2009	Ultima Reforma en Sesión No. CD-05/10 del 03 de febrero de 2010.



NPB4-42	Normas para la Inscripción de Peritos Valuadores y sus Obligaciones Profesionales en el Sistema Financiero.	CD-43/09	16/10/2009	
NPB4-43	Normas para Determinar las Entidades Financieras Extranjeras de Primera Línea.	CD-45/09	28/10/2009	
NPB4-44	Normas para la Generación de Información de los Depósitos Monetarios y sus Titulares.	CD-48/09	11/11/2009	
NPB4-45	Normas para la Seguridad Física de los Cajeros Automáticos.	CD-23/10	09/06/2010	Modificaciones aprobadas por el Comité de Normas del BCR No. CD-09/11 del 21 de agosto de 2012.
NPB4-46	Normas para la Transparencia de la Información de los Servicios Financieros.	CD-27/10	07/07/2010	Modificaciones aprobadas por el Comité de Normas del BCR No. CD-05/11 del 12 de diciembre de 2011.
NPB4-47	Normas para la Gestión Integral de Riesgos de las Entidades Financieras.	CD-05/11	08/02/2011	Modificaciones aprobadas por el Comité de Normas del BCR No. CD-04/12 del 30 de marzo de 2012.
NPB4-48	Normas de Gobierno Corporativo para las Entidades Financieras.	CD-06/11	09/02/2011	Modificaciones aprobadas por el Comité de Normas del BCR No. CD-08/13 del 27 de junio de 2013.
NPB4-49	Normas para la Gestión del Riesgo Crediticio y de Concentración de Crédito.	CD-13/12	14/12/2012	Modificaciones aprobadas por el Comité de Normas del BCR No. CD-13/12 del 14 de diciembre de 2012.
NPB4-50	Normas para la Gestión del Riesgo Operacional de las Entidades Financieras.	CD-22/11	29/06/2011	Modificaciones aprobadas por el Comité de Normas del BCR No. CD-05/12 del 27 de abril de 2012.



NPB4-51	Normas para la Prestación del Servicio de Banca Corresponsal.	CD-25/11	20/07/2011	Modificaciones aprobadas por el Comité de Normas del BCR No. CD-05/12 del 27 de abril de 2012.
NTC-01	Normas para el Sistema de Tarjetas de Crédito.	CD-23/2010	09/06/2010	Ultima Reforma en Sesión No. CD-18/08 del 09 de junio de 2010, Con vigencia a partir del 15 de junio de 2010.
NT-01	Normas Técnicas para los Servicios de Información sobre el Historial de Crédito de las Personas.	CD-24/2012	13/06/2012	
MT	Medidas Transitorias para Regularizar a Deudores con dificultades de pago en el Sistema Financiero.	CD-41/2010	10/11/2010	
B NORMAS CONTABLES				
NCB-002	Instructivo para la Contabilización de los Intereses y Costas Procesales Condonados, y Reservas de Saneamiento de los Préstamos a Refinanciar, bajo el Programa de Rehabilitación de los Sectores Productivos Directamente Afectados por el Conflicto (D. L.292).	CD-57/92	9/12/1992	
NCB-005	Normas para la Reclasificación Contable de los Préstamos y Contingencias de los Bancos y Financieras.	CD-71/93	17/12/1993	Ultima Reforma en Sesión No. CD-72/98 del 22 de octubre de 1998. Con vigencia a partir del 16 de noviembre de 1998.
NCB-006	Normas para la Contabilización de Intereses de las Operaciones Activas y Pasivas de los Bancos.	CD-71/93	17/12/1993	Ultima Reforma en Sesión No. CD-55/00 del 19 de octubre de 2000.
NCB-010	Reglamento para Contabilizar los Revalúos de los Inmuebles de los Bancos y Financieras.	CD-33/96	26/06/1996	Ultima Reforma en Sesión No. CD-06/00 del 02 de febrero de 2000.
NCB-011	Normas para El Registro Contable de Operaciones de Reporto Bursátil que Realizan los Bancos.	CD-72/98	22/10/1998	
NCB-012	Normas para el Reconocimiento Contable de Pérdidas en Préstamos y Cuentas por Cobrar de Bancos.	CD-74/98	29/10/1998	



NCB-013	Normas para la Contabilización de los Activos Extraordinarios de los Bancos.	CD-17/99	25/02/1999	Ultima Reforma en Sesión No. CD-42/08 del 22 de octubre de 2008. Con vigencia a partir del 01 de enero de 2009.
NCB-014	Normas para la Contabilización de las Inversiones Accionarias de los Bancos y Sociedades Controladoras de Finalidad Exclusiva.	CD-13/2000	8/03/2000	
NCB-016	Normas para la Contabilización y Valorización de los Títulos Valores de la Cartera de Inversiones de los Bancos.	CD-42/2000	24/08/2000	
NCB-017	Normas para la Elaboración de Estados Financieros de Bancos.	CD-46/2000	7/09/2000	Ultima Reforma en Sesión No. CD-47/10 del 22 de diciembre de 2010.
NCB-018	Normas para la Publicación de los Estados Financieros de los Bancos.	CD-46/2000 CD-59/2000	7/09/2000 8/11/2000	Ultima Reforma en Sesión No. CD-47/10 del 22 de diciembre de 2010.
NCB-019	Normas para la Elaboración de Estados Financieros Consolidados de los Conglomerados Financieros.	CD-46/2000 CD-59/2000	7/09/2000 8/11/2000	Ultima Reforma en Sesión No. CD-47/10 del 22 de diciembre de 2010.
NCB-020	Normas para la Publicación de los Estados Financieros de los Conglomerados Financieros.	CD-59/2000	8/11/2000	Ultima Reforma en Sesión No. CD-47/10 del 22 de diciembre de 2010.
NCB-021	Normas para la Contabilización de las Comisiones Bancarias sobre Préstamos y Operaciones Contingentes.	CD-50/2004 y CD-14/2005	30/03/2005	Ultimas Reformas en sesión No. CD-29/05 del 06 de julio de 2005.
NCB-022	Normas para Clasificar los Activos de Riesgo Crediticio y Constituir las Reservas de Saneamiento.	CD-45/2005	26/10/2005	Modificaciones aprobadas por el Comité de Normas del BCR No. CD-05/13 del 09 de mayo de 2013.
NCB-023	Normas para la Valorización de los Activos y Pasivos excluidos de Bancos en Reestructuración.	CD-08/2006	22/02/2006	
NCES-02	Normas para Constituir Provisiones por Riesgo País.	CD-25/2002 y CD-44/2002	12/06/2002 22/10/2002	Ultima Reforma en Sesión No. CD-22/10 del 02 de junio de 2010, Con vigencia a partir del 11 de junio de 2010.



SEGUROS

Norma	Nombre	Sesión Consejo Directivo	Fecha de Aprobación	Comentarios
A NORMAS CONTABLES				
NCS-006	Normas para la Reclasificación Contable de los Préstamos y Contingencias de las Sociedades de Seguros.	CD-30/98	20/05/1998	
NCS-007	Normas para el Registro Contable de las Operaciones de Reporto Bursátil que Realizan las Sociedades de Seguros.	CD-30/98	20/05/1998	
NCS-008	Normas para Contabilizar Revalúos de los Inmuebles de Sociedades de Seguros.	CD-39/98	18/06/1998	
NCS-009	Normas para el Reconocimiento Contable de Pérdida en Préstamos y Cuentas por Cobrar de Sociedades de Seguros.	CD-74/98	29/10/1998	
NCS-010	Normas para la Contabilización de los Activos Extraordinarios de las Sociedades de Seguros.	CD-17/99	25/02/1999	
NCS-011	Normas para la Constitución de las Reservas Técnicas de las Sociedades de Seguros.	CD-59/99	19/08/1999	Ultima Reforma en Sesión No. CD-49/05 del 23 de noviembre de 2005.
NCS-012	Normas para la Constitución de las Reservas de los Seguros Previsionales Derivados del Sistema de Ahorro para Pensiones.	CD-81/99	1/12/1999	Ultima Reforma en Sesión No. CD-46/10 del 15 de diciembre de 2000. Con vigencia a partir del 01 de enero de 2011.
NCS-013	Normas para la Contabilización de Intereses de las Operaciones Activas de las Sociedades de Seguros.	CD-55/2000	19/10/2000	
NCS-014	Normas para la Contabilización de las Comisiones sobre Préstamos de las Sociedades de Seguros.	CD-59/2000	8/11/2000	



NCS-015	Normas para la Elaboración de Estados Financieros de las Sociedades de Seguros.	CD-03/2001	24/01/2001	Ultima Reforma en Sesión No. CD-47/10 del 22 de diciembre de 2010.
NCS-016	Normas para la Publicación de Estados Financieros de las Sociedades de Seguros.	CD-03/2001	24/01/2001	Ultima Reforma en Sesión No. CD-47/10 del 22 de diciembre de 2010.
NCS-017	Normas para la Contabilización de las Inversiones Accionarias Permanentes de las Sociedades de Seguros.	CD-06/2001	8/02/2001	
NCS-018	Normas para la Contabilización y Valorización de los Títulos Valores de la Cartera de Inversiones de las Sociedades de Seguros.	CD-06/2001	8/02/2001	Ultima Reforma en Sesión No. CD-24/01 del 17 de mayo de 2001.
B. NORMAS PRUDENCIALES				
1. APERTURA DE ESTABLECIMIENTO				
NPS1-01	Instructivo Para Constituir y Operar Nuevas Sociedades de Seguros en el Salvador.	CD-76/98	5/11/1998	Ultima Reforma en Sesión No. CD-28/02 del 03 de julio de 2002.
2. AUDITORIA				
NPB2-04	Reglamento de la Unidad de Auditoria Interna de Bancos, Financieras y Sociedades de Seguros.	CD-09/97	5/03/1997	Ultima Reforma en Sesión No. CD-31/98 del 21 de mayo de 1998.
NPB2-05	Normas para las Auditorias Externas de Bancos y Sociedades de Seguros.	CD-61/99	26/08/1999	Ultima Reforma en Sesión No. CD-02/02 del 16 de enero de 2002.
3. CONTROLES FINANCIEROS				
NPS3-01	Normas para el Cálculo del Patrimonio Neto Mínimo de las Sociedades de Seguros.	CD-18/97	18/04/1997	Modificaciones aprobadas por el Comité de Normas del BCR No. CD-06/12 del 08 de junio de 2012.



NPS3-02	Normas para el Control de la Diversificación de las Inversiones de las Sociedades de Seguros.	CD-18/97	18/04/1997	Ultima Reforma en Sesión No. CD-40/10 del 04 de noviembre de 2010.
NPS3-03	Normas Sobre Créditos a Personas Vinculadas con una Sociedad de Seguros.	CD-81/99	1/12/1999	Ultima Reforma en Sesión No. CD-29/02 del 17 de julio de 2002.
4. OTRAS NORMAS				
NPB4-12	Procedimiento de Recolección de Información para el Registro Público de Accionistas de Bancos, Financieras y Sociedades de Seguros.	CD-15/99	18/02/1999	Ultima Reforma en Sesión No. CD-35/00 de julio de 2000, vigente a partir del 01 de octubre de 2000.
NPB4-17	Normas sobre el Procedimiento para la Recolección de Datos del Sistema Central de Riesgos.	CD-15/99	18/02/1999	Ultima Reforma en Sesión No. CD-36/09 del 02 de septiembre de 2009.
NPS4-03	Instructivo sobre la Transferencia de Acciones de Sociedades de Seguros.	CD-28/98	13/05/1998	Ultima Reforma en Sesión No. CD-19/99 del 4 de marzo de 1999, vigente a partir del 1 de mayo de 1999.
NPS4-06	Instructivo para la Enajenación y Adquisición de Bienes por Sociedades de Seguros.	CD-57/98	31/08/1998	
NPS4-07	Instructivo para la Tenencia de Activos Extraordinarios de Sociedades de Seguros.	CD-59/98	3/09/1998	
NPS4-08	Instructivo para Autorizar Aumentos de Capital Social de las Sociedades de Seguros.	CD-61/99	26/08/1999	Ultima Modificación en Sesión No. CD-10/05 del 23 de febrero de 2005, vigente a partir del 2 de marzo de 2005.
NPS4-09	Normas para la Recolección de Información para el Sistema Contable Estadístico de Sociedades de Seguros.	CD-64/2000	7/12/2000	



NPS4-10	Normas para el Registro de Entidades que Promuevan y Coloquen en forma Masiva Pólizas de Seguros.	CD-12/2004	24/03/2004	Ultima reforma en Sesión No. CD-22/10 del 02 de junio de 2010.
NPS4-11	Normas para la autorización de los Intermediarios de Seguros.	CD-24/2010	16/06/2010	
NPS4-12	Normas para el Depósito de Pólizas de Seguros.	CD-11/2011	25/03/2011	

BANCOS COOPERATIVOS Y SOCIEDADES DE AHORRO Y CREDITO

Norma	Nombre	Sesión Consejo Directivo	Fecha de Aprobación	Comentarios
A NORMAS PRUDENCIALES				
1 APERTURA DE ESTABLECIMIENTOS				
NPNB1-01	Normas para Autorizar Cooperativas de Ahorro y Crédito para la Captación de Ahorros del Público.	CD-43/01	05/09/2001	
NPNB1-02	Normas para Constituir y Operar Cooperativas de Ahorro y Crédito para Captar Ahorros del Público.	CD-43/01	05/09/2001	
NPNB1-03	Normas para Constituir y Operar Sociedades de Ahorro y Crédito y para Convertir Entidades en Marcha en Sociedades de Ahorro y Crédito.	CD-40/01	16/08/2001	Ultimas Modificaciones en Sesión No. CD-47/06 de fecha 29 de noviembre de 2006, vigentes a partir del 01 de diciembre de 2006.
NPNB1-04	Normas para Constituir, Calificar y Operar Federaciones de Cooperativas de Ahorro y Crédito.	CD-40/01	16/08/2001	
NPNB1-05	Normas para la Elaboración de los Planes de Regularización para las Cooperativas de Ahorro y Crédito.	CD-43/01	05/09/2001	



NRP-01	Normas Técnicas para la Captación de Depósitos a la Vista Retirables por medio de Cheques u Otros Medios de las Entidades Reguladas en la Ley de Bancos Cooperativos y Sociedades de Ahorro y Crédito.	CD-05/11	13/12/2011	
2. CONTROLES FINANCIEROS				
NPNB3-02	Normas sobre Limites en la Concesión de Créditos de Bancos Cooperativos.	CD-43/01	05/09/2001	Ultima Reforma en Sesión No. CD-41/08 del 15 de octubre de 2008.
NPNB3-03	Normas sobre Limites en la Concesión de Créditos de las Federaciones de Bancos Cooperativos y también de Sociedades de Ahorro y Crédito.	CD-43/01	05/09/2001	Ultima Reforma en Sesión No. CD-41/08 del 15 de octubre de 2008.
3 OTRAS NORMAS				
NPNB4-01	Normas para el Otorgamiento de Créditos a Personas Relacionadas con un Banco Cooperativo.	CD-43/01	05/09/2001	Ultima Reforma en Sesión No. CD-41/08 del 15 de octubre de 2008. Vigentes a partir del uno de enero de 2009.
NPNB4-04	Normas para la Recolección de Información para el Sistema Contable Estadístico de Intermediarios Financieros No Bancarios.	CD-46/01	26/09/2001	
NPNB4-05	Normas para Contratos de Arrendamiento de Bienes Inmuebles por Parte de los Intermediarios Financieros No Bancarios.	CD-43/01	05/09/2001	
B NORMAS CONTABLES				
NCNB-001	Normas para la Contabilización de Intereses de las Operaciones Activas y Pasivas de los Intermediarios Financieros No Bancarios.	CD-43/01	05/09/2001	
NCNB-003	Normas para la Contabilización de las Comisiones sobre Préstamos y Operaciones Contingentes de los Intermediarios Financieros No Bancarios.	CD-43/01	05/09/2001	Ultima Reforma en Sesión No. CD-26/06 del 28 de junio de 2006, con vigencia a partir del 01 de julio de 2006.
NCNB-004	Normas para Contabilizar los Revalúos de los Inmuebles de Intermediarios Financieros No Bancarios.	CD-40/01	16/08/2001	



NCNB-005	Normas para el Reconocimiento Contable de Pérdidas en Préstamos y Cuentas por Cobrar de Intermediarios Financieros No Bancarios.	CD-43/01	05/09/2001	
NCNB-006	Normas para la Reclasificación Contable de los Préstamos y Contingencias de los Intermediarios Financieros No Bancarios.	CD-43/01	05/09/2001	
NCNB-007	Normas para el Registro Contable de Operaciones de Reporto Bursátil que realizan los Intermediarios Financieros No Bancarios.	CD-42/01	29/08/2001	

PENSIONES

Norma	Nombre	Número de Decreto Ejecutivo	Fecha de Aprobación	Fecha de Publicación en Diario Oficial	Comentarios
	Reglamento para la adquisición y enajenación de bienes muebles e inmuebles para la Superintendencia de Pensiones.	No. 19	11/02/1998	No. 40 Tomo No.338 de fecha 27 de febrero de 1998.	Reformado a través de Decreto Ejecutivo No.3. Publicado en el Diario Oficial No 48 Tomo 342 de fecha 10 de marzo de 1999.
	Reglamento de la Comisión de Riesgo del Sistema de Ahorro para Pensiones	No.3	15/01/1998	No. 15, Tomo No. 338 del 23/01/1998	
	Reglamento de afiliación a las instituciones administradoras de fondos de pensiones	No. 117	10/11/1997	No. 214, Tomo No. 337 del 17 de Noviembre de 1997.	Última reforma el 09/11/2006 por Decreto Ejecutivo No.119. Publicado en el Diario Oficial No.221, Tomo No.373 del 27 de noviembre de 2006.



	Reglamento para el Manejo del Aporte Especial de Garantía.	No. 13	15/02/2006	No. 42, Tomo No. 370 del 01 de marzo de 2006.	Reformado el 06/11/2006 por Decreto Ejecutivo No. 117. Publicado en el Diario Oficial No. 221, Tomo No. 373, del 27 de noviembre de 2006.
	Reglamento de autorización para la Constitución de Instituciones Administradoras de Fondos de Pensiones.	No. 61	21/07/1997	No. 139, Tomo No. 336 de fecha 28 de Julio de 1997.	
	Reglamento de Beneficios y otras Prestaciones del Sistema de Pensiones Público.	No. 38	27/03/1998	No. 65, Tomo No. 339, del 3 de abril de 1998.	Última reforma el 01/11/2000, por Decreto Ejecutivo No. 84,. Publicado en el Diario Oficial No. 205, Tomo No. 349.
	Reglamento de la Comisión Calificadora de Invalidez	No. 52	30/04/1998	No. 78, Tomo No. 339 del 30 de abril de 1998.	
	Reglamento de cotizaciones enviadas indebidamente al Sistema de Pensiones Público correspondientes a trabajadores que deben estar afiliados al Sistema de Ahorro para Pensiones.	No. 66	19/06/2002	No. 126, Tomo No. 356 de fecha 09 de julio de 2002.	
	Reglamento para la determinación de la condición de dependencia económica de los padres de un afiliado al Sistema de Ahorro para Pensiones que fallezca por causas comunes.	No. 81	24/08/2005	No. 184, Tomo No. 369 del 05 de octubre de 2005.	



	Reglamento de Depósito y Custodia de Valores para el Sistema de Ahorro para Pensiones.	No. 15	12/02/2007	No 55, Tomo No. 374 del 21 de marzo de 2007.	
	Para la devolución del saldo de la Cuenta Individual de Ahorro para Pensiones y/o de la asignación, a excotizantes del Instituto de Previsión Social de la Fuerza Armada.	No. 32	02/04/2001	No.84, Tomo No. 351, del 7 de mayo de 2001.	
	Reglamento de disolución, liquidación y fusión de Instituciones Administradoras de Fondos de Pensiones.	No. 55	27/06/2000	No.133, Tomo No. 348, del 17 de Julio de 2000.	
	Reglamento para la emisión y pago del Certificado de Traspaso.	No. 63	10/06/2002	No.105, Tomo No. 355, 10 de Junio de 2002.	Última reforma por Decreto No. 8. Publicado en Diario Oficial No. 44, Tomo No. 366 del 03 de marzo de 2005.
	Reglamento para el Fondo de Amortización	No. 99	17/08/1998	No.179, Tomo No. 340, del 28 de septiembre de 1998.	
	Reglamento de gestión empresarial de las Instituciones Administradoras de Fondos de Pensiones.	No. 60	21/07/1997	No.139, Tomo No. 336, del 28 de Julio de 1997.	Reformado el 08/04/2005 por Decreto Ejecutivo No. 19.
	Reglamento para la Administración y Complementación de la Base de Datos del Historial Laboral del Sistema de Pensiones Público.	No. 83	04/10/2002	No. 186, Tomo No. 357, del 7 de octubre de 2002.	



	Reglamento para la incorporación de salvadoreños no residentes, al Sistema de Ahorro para Pensiones.	No. 2	12/02/2007	No. 45, Tomo No. 374, del 7 de marzo de 2007.	
	Reglamento de inversiones para el Sistema de Ahorro para Pensiones.	No.21	18/02/1998	No.40 Tomo No. 338, del 27 de febrero de 1998.	Última reforma por Decreto Ejecutivo No. 28 del 27/03/2009. Publicado en el Diario Oficial No. 89 Tomo 383 del 18 de mayo de 2009.
	Reglamento de normas de contabilidad para las Instituciones Administradoras de Fondos de Pensiones y para los Fondos de Pensiones.	No. 18	11/02/1998	No. 40, Tomo No. 338, del 27 de febrero de 1998.	Última reforma por Decreto Ejecutivo No. 14, del 15/02/2006.
	Reglamento de Pensiones Mínimas	No.53	18/10/2004	No. 203, Tomo No. 365, del 29 de octubre de 2004	
	Reglamento para la prestación de servicios de Auditorías Externas a las Instituciones Administradoras de Fondos de Pensiones.	No. 8	21/01/1998	No.19, Tomo No. 338, del 29 de enero de 1998.	
	Reglamento para la prestación de servicios de auditorías externas a las instituciones previsionales del Sistema de Pensiones Público.	No. 72	06/06/2008	No 72, del 06 de junio de 2008. Publicado en Diario Oficial No. 125, Tomo No. 380, del 4 de julio de 2008.	
	Reglamento de promoción e información del Sistema de Ahorro para Pensiones.	No. 11	26/01/1998	No.24, Tomo No. 338, del 5 de febrero de 1998.	



	Reglamento de recaudación de cotizaciones al Sistema de Pensiones Público.	No. 37	26/03/1998	No. 65, Tomo No. 339, del 3 de abril de 1998.	Reformado el 04/04/2000 por Decreto No. 24.
	Reglamento de recaudación de cotizaciones al Sistema de Ahorro para Pensiones.	No. 28	13/03/2006	No. 75, Tomo No.371, del 25 de abril de 2006.	Reformado el 25/05/2009 por Decreto Ejecutivo No. 59Publicado en el Diario Oficial No. 102, Tomo 383 del 04 de junio de 2009.
	Reglamento del Registro Público del Sistema de Ahorro para Pensiones.	No. 60	12/07/2007	No. 144, Tomo No. 376 Del 9 de agosto de 2007.	
	Reglamento transitorio para el reintegro de rezagos entre instituciones previsionales.	No. 62	28/05/1999	No. 99 Tomo No. 343, del 28 de mayo de 1999.	Reformado el 31/03/2000 por Decreto No. 21. Publicado en el Diario Oficial No. 90 Tomo No. 347 del 17 de mayo de 2000.
	Reglamento para la contratación del seguro de invalidez y sobrevivencia para las Instituciones Administradoras de Fondos de Pensiones.	No. 44	02/04/1998	No.65, Tomo 339, del 3 de abril de 1998.	Reformado el 29/01/2003, por Decreto No. 8.
	Reglamento de tecnología y sistemas de información para el Sistema de Ahorro para Pensiones y el Sistema de Pensiones Público.	No. 116	10/11/1997	No. 214, Tomo 337, del 17 de noviembre de 1997.	
	Reglamento de transferencias de recursos económicos, desde el ISSS e INPEP hacia las AFP, para el pago de pensiones de afiliados que optaron por el SAP y se Pensionen por vejez.	No. 94	18/10/2007	No 225, Tomo No. 377, del 3 de diciembre de 2007.	



	Reglamento de transferencia de información para el área de inversiones del Sistema de Ahorro para Pensiones.	No. 17	11/02/1998	No. 40, Tomo No. 338, del 27 de febrero de 1998.	Reformado el 21/01/1999 por Decreto Ejecutivo No. 11.
	Reglamento de traspaso entre Instituciones Administradoras de Fondos de Pensiones.	No. 23	13/03/2006	No. 75, Tomo No. 371, del 25 de abril de 2006	
	Reglamento para la incorporación de salvadoreños no residentes, al Sistema de Ahorro Para Pensiones.	No.2	12/01/2002	No. 45, Tomo No. 374, del 7 de marzo de 2007.	
	Reglamento de transferencias de recursos económicos, desde el ISSS e INPEP hacia las AFP, para el pago de pensiones de afiliados que optaron por el SAP y se pensionen por vejez	No. 94	18/10/2007	No. 225, Tomo No. 377 del 3 de diciembre de 2007	
	Reglamento de traspaso entre sistemas y permanencia en el Sistema de Pensiones Público.	No. 9	21/01/1998	No. 377, del 3 de diciembre de 2007.	Reformado el 25/06/2007 por Decreto No. 59.
	Reglamento sobre el tratamiento de los excesos de inversión de los recursos de los fondos de inversión.	No. 33	13/03/1998	No.63, Tomo No. 339, del 1 de abril de 1998.	



VALORES

Norma	Nombre	Sesión Consejo Directivo	Fecha de Aprobación	Comentarios
A NORMAS PRUDENCIALES				
1. AGENTES ESPECIALIZADOS EN VALUACION DE VALORES				
RCTG-8/2010	Normas de Agentes Especializados en Valuación de Valores.	CD-06/10	25/03/2010	Vigencia a partir de 10 de abril del 2010.
NRP-02	Normas Técnicas para la Constitución, inicio de Operaciones y Registro de las Bolsas de Productos y Servicios en la Superintendencia del Sistema Financiero.	CD-05/11	12/12/2011	Modificaciones aprobadas por el Comité de Normas del BCR No. CD-11/12 del 26 de octubre de 2012.
NRP-03	Normas Técnicas para la Autorización e Inscripción de los Puestos de Bolsa, Licenciarios y Agentes de Bolsa en el Registro Público de la Superintendencia del Sistema Financiero para Brindar Servicios en las Bolsas de Productos y Servicios.	CD-06/12	08/06/2012	
NRP-04	Normas Técnicas para la Autorización e Inscripción de los Agentes Corredores de Bolsa en el Registro Público de la Superintendencia del Sistema Financiero para Brindar Servicios en las Bolsas de Valores.	CD-06/12	08/06/2012	
NRP-05	Normas Técnicas para la Gestión del Riesgo de Liquidez.	CD-09/12	21/08/2012	
NRP-06	Normas Técnicas para Sucursales de Sociedades de Seguros Salvadoreñas en el extranjero.	CD-12/12	27/11/2012	
2. ALMACENES GENERALES DE DEPOSITO				
RCD.AG.22/1997	Obligaciones Contables y de Información de los Almacenes Generales de Depósito.	CD-22/97	10/06/1997	Vigencia a partir del 01 de septiembre de 1998.
RCTG-28/2010	Catalogo y Manual Contable para Almacenes Generales de Depósito. MC ALMACENES V1.	CD-19/10	12/10/2010	Vigencia a partir del 01 de diciembre de 2010.



ANEXO RCTG-28/2010	Anexo - Catalogo y Manual Contable para Almacenes Generales de Depósito. MC ALMACENES V1.			Vigencia a partir del 01 de diciembre de 2010.
3. AUDITORES EXTERNOS				
RCTG-8/2008	Norma de requisitos mínimos de auditoría y otras obligaciones de los auditores externos de las entidades o fondos fiscalizados, vigilados e inspeccionados por la Superintendencia de Valores.	CD-21/08	03/06/2008	Vigencia a partir del 3 de junio de 2008.
RCTG-12/2009	Norma para el registro de auditores externos salvadoreños en el Registro Público Bursátil de la Superintendencia de Valores.	CD-33/09	18/12/2009	Vigencia a partir del 2 de enero de 2010.
4. BOLSA DE VALORES				
RSSF.MV.66/1995	Reglamento General Interno del Mercado de Valores.		06/12/1995	Vigencia a partir del 1 de febrero de 1996.
RCD.MV.71/1998	Lineamientos que debe Observar la Bolsa de Valores en la Negociación de Reportos.	CD-71/98	12/11/1998	Vigencia a partir del 5 de enero de 1999.
RCTG-27/2010	Catálogo y Manual Contable para Bolsas de Valores - MC BOLSAS v1.	CD-19/10	12/10/2010	Vigencia a partir del 1 de diciembre de 2010.
Anexo RCTG-27/2010	Anexo - Catálogo y Manual Contable para Bolsas de Valores - MC BOLSAS v1.			Vigencia a partir del 1 de diciembre de 2010
RSTE-1/2011	Aprobación de Instructivos Emitidos por la Bolsa de Valores de El Salvador.		29/07/2011	Vigencia a partir del 2 de agosto de 2011
ANEXO-RSTE-1/2011	Instructivo de Casas de Corredores de Bolsa y Agentes Corredores de Bolsa.	JD-09/11	28/06/2011	Vigencia a partir de julio de 2011
ANEXO-RSTE-1/2011	Instructivo de Información Bursátil			Vigencia a partir de julio de 2011
ANEXO-RSTE-1/2011	Instructivo de Colocaciones en Bolsa	JD-09/11	28/06/2011	Vigencia a partir de julio de 2011
ANEXO-RSTE-1/2011	Instructivo de Ética Bursátil	JD-09/11	28/06/2011	Vigencia a partir de julio de 2011
ANEXO-RSTE-1/2011	Instructivo de Emisiones de Valores	JD-10/11	19/07/2011	
ANEXO-RSTE-1/2011	Instructivo de Operatividad Bursátil	JD-08/07	24/04/2007	Vigencia a partir del 08 de marzo de 2008.
5. CASA DE CORREDORES DE BOLSA				
RSSF.MV.53/1995	Reglamento de Relaciones Financieras de las Casas de Corredores de Bolsa.	CD-53/95	18/10/1995	Vigencia a partir de enero de 1996



RS.CB.04/1998	Remisión de los Estados Financieros	CD-48/97	16/10/1997	Vigencia a partir de 1998
RCD.CB.62/1998	Guía Explicativa para Obtener la Autorización de Administrar Cartera	CD-62/98	08/10/1998	Vigencia a partir del 26 de octubre de 1998
RS.CB.22/2002	Registro de Órdenes de Compra y Venta		23/09/2002	Vigencia a partir del 1 de octubre de 2002
RSTG-1/2006	Registro de Clientes y Contratos de Intermediación utilizados en el mercado de valores por las Casas de Corredores de Bolsa.		25/07/2006	Vigencia a partir del 25 de julio de 2006
RSTG-2/2006	Aprobación de Modelos de Contratos utilizados por las Casas de Corredores de Bolsa por operaciones de Administración de Cartera y Negociación de Valores Extranjeros.		25/07/2006	Vigencia a partir del 18 de agosto de 2006
RCTG-2/2006	Regulaciones para el Servicio de Administración de Cartera brindado por las Casas de Corredores de Bolsa	CD-28/06	25/07/2006	Vigencia a partir del 18 de agosto de 2006
RSTG-3/2007	Lineamientos para el manejo de Títulos Valores y transferencia de valores de los clientes por parte de las Casas de Corredores de Bolsa.		10/05/2007	Vigencia a partir del 02 de julio de 2007.
RSTG-3/2008	Modificaciones a Modelos de Contratos firmados por las Casas de Corredores con sus Clientes aprobados por la Superintendencia de Valores		29/12/2008	Vigencia a partir del 2 de febrero de 2009
RSTG-2/2009	Resolución de modificación RSTG-2/2006 Aprobación de Contratos utilizados por las Casas de Corredores de Bolsa por operaciones de Administración de Cartera y Negociación de Valores Extranjeros.		29/04/2009	Vigencia a partir del 1 de julio de 2009
RSTG-3/2009	Resolución de Modificación a RSTG-2/2009 Resolución de Modificación RSTG-2/2006 Aprobación de Modelos de Contratos utilizados por las Casas de Corredores de Bolsa por operaciones de Administración de Cartera y Negociación de Valores Extranjeros.		26/06/2009	Vigencia a partir del 26 de junio de 2009
RSTG-4/2009	Resolución de Modificación a RSTG-1/2006 Registro de Clientes y Contratos de Intermediación utilizados en el mercado de valores por las Casas de Corredores de Bolsa		14/07/2009	Vigencia a partir del 14 de julio de 2009
RCTG-8/2009	Resolución de modificación a RCTG-2/2006 Regulaciones para el servicio de administración de cartera brindado por las Casas de Corredores de Bolsa	CD-28/09	13/10/2009	Vigencia a partir del 13 de octubre de 2009

RSTG-6/2009	Resolución de modificación a RSTG-2/2006 Aprobación de Contratos utilizados por las Casas de Corredores de Bolsa por operaciones de Administración de Cartera y Negociación de Valores Extranjeros		13/11/2009	Vigencia a partir del 13 de noviembre de 2009
Anexo RCTG-16/2010	Anexo: Manual y Catálogo de Cuentas para Casas de Corredores de Bolsa.			Vigencia a partir del 1 de octubre de 2010.
RCTG-16/2010	Manual y Catálogo de Cuentas para Casas de Corredores de Bolsa.	CD-11/10	16/06/2010	Vigencia a partir del 1 de octubre de 2010.
RSTG-7/2010	Resolución de Modificación a RSTG-1/2006 Registro de Clientes y Contratos de Intermediación utilizados en el mercado de valores por las Casas de Corredores de Bolsa		15/11/2010	Vigencia a partir del 18 de noviembre de 2010.
RSTG-2/2011	Resolución de Modificación a Modelos de Contrato Firmados por las Casas de Corredores de Bolsa.		29/07/2011	Vigencia a partir del 1 de septiembre de 2011.

6. CLASIFICADORAS DE RIESGO

RCTG-14/2008	Norma sobre Obligaciones de las Sociedades Clasificadoras de Riesgo.	CD-23/08	17/06/2008	Vigencia a partir del 20 de junio de 2008.
RCTG-22/2008	Resolución de Modificación RCTG-14/2008 Norma sobre Obligaciones de las Sociedades Clasificadoras de Riesgo.	CD-33/08	02/09/2008	Vigencia a partir del 5 de septiembre de 2009.
RCTG-1/2009	Resolución de Modificación RCTG-14/2008 Norma sobre Obligaciones de las Sociedades Clasificadoras de Riesgo.	CD-12/09	31/03/2009	Vigencia a partir del 15 de abril de 2009.
RCTG-3/2009	Resolución de Modificación RCTG-14/2008 Norma sobre Obligaciones de las Sociedades Clasificadoras de Riesgo.	CD-19/09	19/05/2009	Vigencia a partir del 1 de junio de 2009.
RCTG-20/2010	Resolución de Modificación RCTG-14/2008 Norma sobre Obligaciones de las Sociedades Clasificadoras de Riesgo.	CD-13/10	21/07/2010	Vigencia a partir del 9 de agosto de 2010.
RCTG-3/2011	Resolución de Modificación. RCTG-14/2008 Norma sobre Obligaciones de las Sociedades Clasificadoras de Riesgo.	CD-15/11	28/07/2011	Vigencia a partir del 1 de agosto de 2011.

7. EMISIONES

NSSF.MV.27/1995	Normas para Precisar si una Oferta de Valores es Pública	CD-27/95	17/05/1995	Vigencia a partir del 1 de junio de 1995.
RSSF.MV.66/1995	Reglamento para las Emisiones de Valores en Moneda Extranjera	CD-66/95	30/11/1995	Vigencia a partir del 12 de diciembre de 1995.



RCD.MV.45/1998	Pagos de Títulos de Deuda	CD-45/98	23/07/1998	Vigencia a partir del 23 de julio de 1998.
RCTG-24/2010	Derogatoria Resolución RCD.MV.37/1999 Características de los Papeles Comerciales.	CD-18/10	28/09/2010	Vigencia a partir del 28 de septiembre de 2010.
RCTG-32/2010	Regulaciones para el Manejo de la Garantía de las Emisiones de Valores de Deuda cuando esta se Constituya con Préstamos Hipotecarios.	CD-25/10	16/12/2010	Vigencia a partir del 03 de enero de 2011.
8. EMISORES				
RCD.E.44/1997	Definición y Lineamientos para la Preparación de Estados Financieros de Emisores de Valores Asentados en el Registro Público Bursátil.	CD-44/97	02/10/1997	Vigencia a partir del 02 de octubre de 1997.
RS-EV-06/1999	Control sobre Registro de Clientes para Colocación en Ventanilla del Emisor.		15/11/1999	Vigencia a partir del 15 de noviembre de 1999.
RCTG-12/2010	Registro de los Emisores de Valores y las Emisiones de Valores a negociarse en una Bolsa de Valores.	CD-9/11	11/05/2010	Vigencia a partir del 22 de mayo de 2010.
9. NORMATIVA GENERAL				
RCD.MV.08/1998	Mecanismo para el Cobro de la Contribución al Costo de Fiscalización.	CD-08/98	06/02/1998	Vigencia a partir del 6 de febrero de 1998.
RS.MV.010/1998	Guía de Requerimientos para la Aprobación de Sistemas de Información.		24/06/1998	Vigencia a partir del 24 de junio de 1998.
RS.MV.12/1998	Normas para Orientar y Regular la Formulación y Ejecución de Planes de Acción para Enfrentar la Problemática del Año 2000.		01/09/1998	Vigencia a partir del 1 de septiembre de 1998.
RS.MV.05/1999	Desarrollo de Actividades Complementarias al Plan de Adecuación Frente a la Problemática del Año 2000.		26/07/1999	Vigencia a partir del 26 de julio de 1999.
RCD-MV.45/2000	Lineamientos para Adaptar las Operaciones en el Mercado de Valores a la Ley de Integración Monetaria.	CD-45/00	21/12/2000	Vigencia a partir del 1 de enero de 2001.
RCD-MV.19/2002	Resolución para dejar sin efecto el "RSSF.MV.32/1994: Reglamento del Registro Público Bursátil".	CD-19/02	16/05/2002	Vigencia a partir del 16 de mayo de 2002.
RCD-MV.40/2003	Procedimiento de autorización a las casas de corredores de bolsa para comercializar valores que representan una participación en un esquema de inversión colectivo o fondo de inversión extranjero.	CD-40/03	13/11/2003	Vigencia a partir del 13 de noviembre de 2003.



RCTG-4/2005	Lineamientos para la publicación de comisiones y rendimientos de las entidades fiscalizadas.	CD-25/05	22/06/2005	Vigencia a partir del 15 de julio de 2005.
RSTG-3/2005	Instructivo Sobre Operaciones con Personas Relacionadas.		28/06/2005	Vigencia a partir del 4 de julio de 2005.
RCTG-1/2008	Normativa para el Registro de los Administradores en el Registro Público Bursátil de La Superintendencia De Valores.	CD-02/08	15/01/2008	Vigencia a partir del 15 de enero de 2008.
RCTG-17/2008	Norma para la constitución de sociedades anónimas por suscripción pública cuando el proceso de venta de suscripciones sea hecho a través de una bolsa de valores.	CD-17/08	06/05/2008	Vigencia a partir del 9 de julio de 2008.
RSTG-3/2010	Sistema Electrónico de Transferencia de Información Web (SETI WEB).		08/04/2010	Vigencia a partir del 3 de mayo de 2010.
RSTG-5/2010	Modificación resolución RSTG-3/2010 Sistema Electrónico de Transferencia de Información Web (SETI-WEB).		08/06/2010	Vigencia a partir del 15 de junio de 2010.
RCTG-25/2010	Resolución de Modificación RCTG-4/2005 Lineamientos para la publicación de comisiones y rendimientos de las entidades fiscalizadas.	CD-18/10	28/09/2010	Vigencia a partir del 15 de octubre de 2010.
RCTG-1/2011	Normas para la Negociación de Valores Extranjeros.		19/01/2011	Vigencia a partir del 1 de febrero de 2011.
10. SOCIEDADES ESPECIALIZADAS EN DEPOSITOS Y CUSTODIA DE VALORES				
RS-DC.06/2001	Aprobación de Instructivo CDV-01/2001 Compensación y Liquidación de Valores Negociables en la Bolsa de Valores" y Manual de Descentralización de Operaciones.		15/06/2001	Vigencia a partir del 15 de junio de 2001.
RS-DC.23/2002	Normas Mínimas de Seguridad Informática para Centrales de Depósito y Custodia de Valores.		14/10/2002	Vigencia a partir del 14 de octubre de 2002.
RCD-DC.41/2002	Aprobación Reglamento General Interno de la Central de Depósito y Custodia de Valores, S.A. de C.V. (Documento).		31/10/2002	Vigencia a partir del 8 de noviembre de 2002.
RCD-DC.43/2002	Requerimientos Técnicos para Empresas que Presten el Servicio de Validación de Comunicaciones y Auditorías Informáticas.		12/11/2002	Vigencia a partir del 25 de noviembre de 2002.
RCD-DC-43-IV/2002	Aprobación Contratos Central de Depósito y Custodia de Valores.	CD-43/02	12/11/2002	Vigencia a partir del 25 de noviembre de 2002.
RCD-DC.45/2002	Aprobación Manual de Operaciones de la Central de Depósito y Custodia de Valores, S.A. de C.V.		21/11/2002	Vigencia a partir del 21 de noviembre de 2002.



RCD-DC-13/2003	Normas Operativas sobre la Transformación de Títulos Valores de Deuda en Anotaciones en Cuenta.	CD-13/03	10/04/2003	Vigencia a partir del 9 de junio de 2003.
RCD-DC-18/2003	Modificación al Artículo 3 de las Normas Operativas sobre la Transformación de Títulos Valores de Deuda en Anotaciones en Cuenta. RCD-DC.13/2003	CD-18/03	29/05/2003	Vigencia a partir del 29 de mayo de 2003.
RCD-DC-34/2004	Aprobación del Manual de Políticas y Procedimientos de Seguridad, Respaldos y Recuperación de Sistemas de Información de CEDEVAL	CD-34/04	23/09/2004	Vigencia fecha de notificación.
RCTG-6/2005	Modificación al Manual de Operaciones de CEDEVAL para incorporar bancos e instituciones financieras extranjeros de primera línea como participantes directos secundarios e indirectos.	CD-36/05	09/09/2005	Vigencia a partir del 12 de septiembre de 2005.
RCTG-8/2005	Aprobación de las Normas sobre Acciones Representadas por Anotaciones en Cuenta.	CD-39/05	07/10/2005	Vigencia a partir del 7 de octubre de 2005.
RCTG-1/2007	Aprobación del Instructivo CDV 01/2006 Operaciones de Reporto, emitido por CEDEVAL.	CD-1/07	09/01/2007	Vigencia a partir del 15 de enero de 2007.
RCTG-2/2007	Modificación a Normas sobre Acciones Representadas por medio de Anotaciones en Cuenta.	CD-09/06	06/03/2006	Vigencia a partir del 6 de marzo de 2006.
RSTG-2/2007	Manual de Registro de Acciones Representadas por Anotaciones en Cuenta Inscritas en Bolsa y Sistema SEAC.		10/05/2007	Vigencia a partir del 10 de mayo de 2007.
RCTE-1/2008	Aprobación de "Normas sobre Acciones No Inscritas en Bolsa Representadas por Medio de Anotaciones en Cuenta" presentados por CEDEVAL.		04/03/2008	Vigencia a partir del 4 de marzo de 2008.
RSTE-1/2008	Aprobación de "Manual para el Registro de Acciones no Inscritas en Bolsa Representadas por Medio de Anotaciones en Cuenta", y "Contrato de Prestación de Servicios de Depósito, Custodia y Administración de Acciones no Inscritas en Bolsa Representadas por Medio de Anotaciones en Cuenta", presentados por CEDEVAL.		04/03/2008	Vigencia a partir del 4 de marzo de 2008.
RCTG-6/2009	Resolución de Modificación a RCD-DC.43-IV/2002 "Aprobación Contratos de la Central de Depósito y Custodia de Valores, S.A. de C.V.".	CD-22/09	14/07/2009	Vigencia a partir del 14 de julio de 2009.



Anexo RCTG-23/2010	Anexo RCTG-23/2010 Catálogo y Manual Contable para Las Sociedades Especializadas en El Depósito y Custodia de Valores - MC DEPOSITARIAS v1.	CD-22/09		Vigencia a partir del 1 de diciembre de 2010.
RCTG-23/2010	Catálogo y Manual Contable para las Sociedades Especializadas en el Depósito y Custodia de Valores - MC DEPOSITARIAS v1	CD-18/10	28/09/2010	Vigencia a partir del 1 de diciembre de 2010.
RCTG-29/2010	Aprobación de Modificación al Modelo de Contrato de Servicios de Depósito, Custodia y Administración de Valores a firmar por parte de La Central de Depósito de Valores, S.A. de C.V., con las Administradoras de Fondos de Pensiones.	CD-20/10	26/10/2010	Vigencia a partir del 1 de noviembre de 2010.
11. TITULARIZACION DE ACTIVOS				
RCTG-2/2008	Norma para la autorización de constitución e inicio de operaciones de Sociedades Titularizadoras y para la autorización de su registro en el Registro Público Bursátil	CD-04/08	29/01/2008	Vigencia a partir del 29 de enero de 2008.
RCTG-3/2008	Norma para la determinación de los requisitos mínimos que deben contener los Contratos de Administración de Activos Titularizados y para la respectiva aprobación de los mismos por parte de la Superintendencia de Valores.	CD-13/08	01/04/2008	Vigencia a partir del 15 de abril de 2008.
Anexo RCTG-6/2008	Manual y Catálogo de cuentas para Titularizadoras de Activos.			Vigencia a partir del 20 de mayo de 2008.
RCTG-6/2008	Aprobación de Manual y Catálogo de Cuentas para Titularizadoras de Activos.	CD-18/08	13/05/2008	Vigencia a partir del 20 de mayo de 2008.
RCTG-7/2008	Norma sobre el contenido mínimo del contrato de titularización y su inscripción en el Registro Público Bursátil.	CD-20/08	27/05/2008	Vigencia a partir del 27 de mayo de 2008.
RCTG-9/2008	Norma para el Manejo de Recursos de un Fondo de Titularización por parte del Representante de Tenedores de Valores, antes de su Integración Total.	CD-22/08	10/06/2008	Vigencia a partir del 18 de junio de 2008.
RCTG-10/2008	Norma para la determinación del contenido mínimo y periodicidad de la información que las Sociedades Titularizadoras y los Representantes de los Tenedores de Valores deben comunicar y poner a disposición de la Superintendencia de Valores.	CD-22/08	10/06/2008	Vigencia a partir del 18 de junio de 2008.
RCTG-11/2008	Norma para la prestación de servicio de custodia de activos titularizados y para la información que deberá proporcionarse por quienes lo presten.	CD-23/08	17/06/2008	Vigencia a partir del 20 de junio de 2008.



RCTG-13/2008	Norma para la Titularización de Inmuebles.	CD-23/08	17/06/2008	Vigencia a partir del 20 de junio de 2008.
RCTG-15/2008	Aprobación de Manual y Catálogo de Cuentas para Fondos de Titularización de Activos.	CD-24/08	24/06/2008	Vigencia a partir del 26 de junio de 2008.
RCTG-20/2008	Actualización de normativa de titularización de activos por reformas al Código de Comercio.	CD-29/08	29/07/2008	Vigencia a partir del 15 de agosto de 2008.
RCTG-9/2009	Resolución de Modificación a RCTG-2/2008 Norma para la autorización de constitución e inicio de operaciones de Sociedades Titularizadoras y para la autorización de su registro en el Registro Público Bursátil.	CD-30/09	10/11/2009	Vigencia a partir del 1 de diciembre de 2009.
RCTG-10/2009	Resolución de Modificación a RCTG-3/2008 Norma para la determinación de los requisitos mínimos que deben contener los Contratos de Administración de Activos Titularizados y para la respectiva aprobación de los mismos por parte de la Superintendencia de Valores.	CD-32/09	26/11/2009	Vigencia a partir del 18 de diciembre de 2009.
RCTG-11/2009	Norma para la determinación de los requisitos y características mínimas que deben poseer los activos susceptibles de titularización.	CD-32/09	26/11/2009	Vigencia a partir del 18 de diciembre de 2009.
RCTG-1/2010	Modificaciones a normas relacionadas a la titularización de activos (De la RCTG 7/2008 a la RCTG-10/2008).	CD-1/10	19/01/2010	Vigencia a partir del 1 de febrero de 2010.
RCTG-7/2010	Norma de Representante de los Tenedores de Valores emitidos a cargo de un Fondo de Titularización.	CD-6/10	25/03/2010	Vigencia a partir del 10 de abril de 2010.
RCTG-10/2010	Reconocimiento y calificación de peritos valuadores de activos para procesos de titularización.	CD-8/10	29/04/2010	Vigencia a partir del 30 de abril de 2010.
RCTG-11/2010	Resolución de Modificación a RCTG-11/2008 Norma para la prestación de servicio de custodia de activos titularizados y para la información que deberá proporcionarse por quienes lo presten.	CD-9/10	22/05/2010	Vigencia a partir del 22 de mayo de 2010.
RCTG-15/2010	Normas para la valuación de activos susceptibles de titularización y de activos que integren un fondo de titularización.		25/05/2010	Vigencia a partir del 1 de junio de 2010.
RCTG-19/2010	Resolución de Modificación RCTG-13/2010 Norma para la Titularización de Inmuebles.	CD-13/10	21/07/2010	Vigencia a partir del 9 de agosto de 2010.
RCTG-21/2010	Resolución de Modificación RCTG-7/2010 Norma de Representante de los Tenedores de Valores Emitidos a cargo de un Fondo de Titularización.	CD-14/10	28/07/2010	Vigencia a partir del 9 de agosto de 2010.



RCTG-26/2010	Resolución de Modificación RCTG-7/2010 Norma de Representante de los Tenedores de Valores Emitidos a cargo de un Fondo de Titularización.	CD-18/10	28/09/2010	Vigencia a partir del 8 de octubre de 2010.
RCTG-31/2010	Resolución de Modificación a RCTG-9/2008 Norma para el Manejo de Recursos de un Fondo de Titularización por parte del Representante de Tenedores de Valores, antes de su Integración Total.	CD-24/10	07/12/2010	Vigencia a partir del 7 de diciembre de 2010.
RCTG-2/2011	Resolución de Modificación a RCTG-2/2008 Norma para la Autorización de Constitución e Inicio de Operaciones de Sociedades Titularizadoras y para la Autorización de su Registro en el Registro Público Bursátil.	CD-14/11	21/07/2011	Vigencia a partir del 21 de julio de 2011.



PERITOS VALUADORES

No.	CÓDIGO DE AUTORIZACIÓN	NOMBRE O DENOMINACIÓN DE LA PERSONA
1	PV-0002/2012	ADA ROSIBELL MUÑOZ VALLADARES
2	PV-0139/2011	ADELA MARGARITA MILLA DE DELEÓN
3	PV-0008/2012	AGUSTÍN FRANKLIN GRANADOS MUNGUÍA
4	PV-0063/2011	ALEJANDRO PAZ LANDAVERDE
5	PV-0035/2011	ALONSO ENRIQUE AMAYA ROMERO
6	PV-0106/2011	ÁLVARO DANILO MORENO MARIONA
7	PV-0094/2011	ANA CECILIA COLOCHO DE CASTRO
8	PV-0125/2011	ANDRÉS WILFREDO CARRILLO RAMOS
9	PV-0061/2011	ANGEL KELY HENRÍQUEZ MARROQUÍN
10	PV-0099/2011	APOLONIO DANIEL MORENO RIVERA
11	PV-0169/2011	ARQUITECTOS ASOCIADOS, S.A. DE C.V.
12	PV-0077/2011	BERGMAN MAURICIO JIMÉNEZ MARTEL
13	PV-0183/2011	BORIS ROBERTO RODRÍGUEZ DE GREIFF
14	PV-0175/2011	CARLOS ALBERTO PORTILLO AGUILAR
15	PV-0037/2011	CARLOS BALMORE DURÁN BARAHONA
16	PV-0157/2011	CARLOS ERNESTO MOLINA FERNÁNDEZ
17	PV-0097/2011	CARLOS HUMBERTO MARTÍNEZ CENTENO



18	PV-0098/2011	CARLOS HUMBERTO RAMÍREZ VIOLANTE
19	PV-0182/2011	CARLOS LISANDRO ARGUETA MARROQUÍN
20	PV-0164/2011	CARLOS MANUEL HERNÁNDEZ VÁSQUEZ
21	PV-0010/2012	CECILIA GISELA NAVARRO RIVAS
22	PV-0011/2012	CÉSAR AUGUSTO ARGUETA RIVAS
23	PV-0047/2011	CÉSAR OCTAVIO MINERO GÁLVEZ
24	PV-0170/2011	CLAUDIA LORENA AGUIRRE DE FRATTI
25	PV-0001/2012	CONSULTORES Y VALUADORES, S.A. DE C.V.
26	PV-0065/2011	DAVID ARQUÍMIDES HIDALGO SALDAÑA
27	PV-0036/2011	DAVID ERNESTO GUARDADO CHOTO
28	PV-0048/2011	DAVID TÓMAS CONTRERAS CARRANZA
29	PV-0084/2011	DEYSI ESTELA ALVARADO AYALA DE GUZMÁN
30	PV-0012/2012	DOUGLAS ENRIQUE RAMÍREZ GONZÁLEZ
31	PV-0081/2011	EDGARDO RIVAS QUIJANO
32	PV-0070/2011	EDUARDO ANTONIO ROMERO RIVERA
33	PV-0014/2011	EDUARDO AUGUSTO DURÁN BARRAZA
34	PV-0092/2011	ELBA NOEMY VÁSQUEZ SAGASTUME
35	PV-0005/2012	EMANUEL PINO SERPAS
36	PV-0020/2011	FRANCISCO FERNANDO RAMÓN MARROQUÍN
37	PV-0011/2011	FRANCISCO GERARDO HENRÍQUEZ LUARIOS



38	PV-0085/2011	FRANCISCO HUMBERTO SOTO CAÑENGUEZ
39	PV-0054/2011	FRANCISCO ORLANDO SURA ROMERO
40	PV-0004/2011	GALDÁMEZ SANABRIA CONSULTORES, S.A. DE C.V.
41	PV-0167/2011	GEOTERRA INGENIEROS, S.A. DE C.V.
42	PV-0064/2011	GERBET LOEONARDO CRUZ ARTIAGA
43	PV-0076/2011	GLADYS CECILIA NOLASCO DE SOTO
44	PV-0142/2011	GLORIA IVETH CHON HIM DE SILIÉZAR
45	PV-0055/2011	GONZALO PATRICIO MOREIRA GONZÁLEZ
46	PV-0086/2011	GRUPO INTEGRAL DE SERVICIOS, S.A. DE C.V.
47	PV-0022/2011	GUSTAVO ANTONIO SAGASTUME BARAHONA
48	PV-0120/2011	H. BARRIENTOS ARQUITECTOS, S.A. DE C.V.
49	PV-0114/2011	HÉCTOR ADOLFO CADENAS HENRÍQUEZ
50	PV-0006/2013	HÉCTOR ALEJANDRO SORIANO BONILLA
51	PV-0007/2011	HÉCTOR ANTONIO LÓPEZ EGUIZÁBAL
52	PV-0111/2011	HÉCTOR ARNOLDO FLORES MIRANDA
53	PV-0082/2011	HIGINIO ANTONIO CRUZ COREAS
54	PV-0108/2011	HUMBERTO RAMÍREZ PÉREZ
55	PV-0179/2011	INVERSIONES, SERVICIOS Y SOLUCIONES DE INGENIERÍA, S.A. DE C.V.
56	PV-0066/2011	IRMA YANIRA RODRÍGUEZ GUILLÉN
57	PV-0007/2013	ISMAEL ANTONIO SARAVIA HERNÁNDEZ



58	PV-0181/2011	IVÁN RODRIGO FUENTES SEGOVÍA
59	PV-0033/2011	JEREMÍAS FERNANDO ANTONIO PINO NIETO
60	PV-0016-2011	JESÚS FREDDY ARGUERA REYES
61	PV-0059/2011	JOHN ANTHONY CAMPOS FIGUEROA
62	PV-0083/2011	JORGE ALBERTO CARRANZA ASCENCIO
63	PV-0004/2013	JORGE LUIS GÓMEZ CÁCERES
64	PV-0136/2011	JOSÉ ADOLFO CASTILLO FABIÁN
65	PV-0129/2011	JOSÉ ALBERTO ASCENCIO RIVERA
66	PV-0062/2011	JOSÉ ALFREDO CHEDRAUI CANALES
67	PV-0001/2013	JOSÉ ALFREDO FLORES LÓPEZ
68	PV-0005/2011	JOSÉ ÁNGEL BERMÚDEZ RAMOS
69	PV-0007/2012	JOSÉ BENEDICTO MENDOZA REYES
70	PV-0100/2011	JOSÉ CANDELARIO CRUZ MUÑOZ
71	PV-0049/2011	JOSÉ EDGAR BERMÚDEZ ANAYA
72	PV-0056/2011	JOSÉ GUSTAVO FUENTES LEÓN
73	PV-0178/2011	JOSÉ HÉCTOR SANTOS GUERRA
74	PV-0158/2011	JOSÉ MARÍA VÁSQUEZ
75	PV-0087/2011	JOSÉ RAFAEL MARTÍNEZ ARCE
76	PV-0131/2011	JOSÉ RAÚL ALFARO HERNÁNDEZ
77	PV-0071/2011	JOSÉ RENÉ GÓMEZ GONZÁLEZ



78	PV-0159/2011	JOSÉ ROBERTO FLAMENCO RODRÍGUEZ
79	PV-0096/2011	JUAN ÁNGEL BUSTILLOS ESCOBAR
80	PV-0004/2012	JUAN CARLOS QUIJADA CARRANZA
81	PV-0095/2011	JUAN JOSÉ GABRIEL DÍAZ VEGA DELGADO
82	PV-0024/2011	JUAN JOSÉ LAZO VENTURA
83	PV-0116/2011	JUAN RAMÓN AYALA ÁNGELES
84	PV-0101/2011	JULIANA ELIZABETH MUÑOZ BELL
85	PV-0151/2011	JULIO ALBERTO AMAYA ALEGRÍA
86	PV-0034/2011	JULIO ALEXANDER ALVARADO TICAS
87	PV-0068/2011	JULIO ANTONIO CALDERÓN LÓPEZ
88	PV-0079/2011	JULIO ANTONIO ESPINOZA
89	PV-0008/2011	JULIO CESAR VARGAS GARCÍA
90	PV-0002/2011	LEONEL AGUILAR CASTILLO
91	PV-0184/2011	LUIS ALBERTO CAMPOS ROCA
92	PV-0002/2013	LUIS ALFREDO RUIZ QUINTANILLA
93	PV-0174/2011	LUIS CLAYTON MARTÍNEZ RIVERA
94	PV-0103/2011	LUIS FELIPE QUINTANILLA OBISPO
95	PV-0112/2011	LUIS ROBERTO GUIFARRO ÁLVAREZ
96	PV-0075/2011	MAIRA ELIZABETH PLATERO PAZ DE BARRIERE
97	PV-0090/2011	MAKLIN SALOMÓN VAQUERANO AMAYA



98	PV-0156/2011	MANUEL FRANCISCO MENA CASTILLO
99	PV-0029/2011	MARCO ANTONIO JOVEL AYALA
100	PV-0057/2011	MARIO RAFAEL SERRANO SARAVIA
101	PV-0109/2011	MAURICIO ALBERTO GUEVARA VARGAS
102	PV-0150/2011	MAURICIO ALFREDO REYES RIVAS
103	PV-0078/2011	MAURICIO DAVID MENÉNDEZ VALIENTE
104	PV-0126/2011	MAURICIO ERNESTO RAMÍREZ PORTÁN
105	PV-0149/2011	MAURICIO MINERO OLANO
106	PV-0160/2011	MIGUEL ÁNGEL CHOPÍN PORTILLO
107	PV-0165/2011	MIGUEL ÁNGEL VELIS TOBAR
108	PV-0009/2012	NAPOLEÓN ERNESTO HUEZO CASTRO
109	PV-0148/2011	NELSON ANTONIO MEDRANO LIZAMA
110	PV-0091/2011	NÉSTOR ALCIDES RIVERA VALLE
111	PV-0080/2011	NIDIA IMELDA RAMOS JEREZ DE AGUILAR
112	PV-0144/2011	NORA ELIZABETH MÉNDEZ DE MARTÍ
113	PV-0141/2011	OSCAR ARMANDO ORELLANA GUEVARA
114	PV-0140/2011	OSCAR RENÉ MACHADO GUILLÉN
115	PV-0093/2011	OSCAR ULISES SERRANO SOSA
116	PV-0153/2011	OTTO MANRIQUE LÓPEZ MÁRQUEZ
117	PV-0041/2011	OTTO SÍDNEY FLORES LÓPEZ



118	PV-0027/2011	PABLO EDGARDO ÁNGEL JIMÉNEZ
119	PV-0110/2011	PEDRO ELÍAS CRUZ COREAS
120	PV-0119/2011	RAFAEL NOELY RIVERA ESTRADA
121	PV-0010/2011	RAMIRO ANTONIO VILLEDA RODAS
122	PV-0185/2011	RAÚL ALBERTO ARAUJO CHÁVEZ
123	PV-0104/2011	RAÚL ANTONIO MACHADO GUILLÉN
124	PV-0005/2013	RENÉ ALFONSO LÓPEZ RODRÍGUEZ
125	PV-0006/2011	RENÉ ARMANDO ALVARADO PORTÁN
126	PV-0003/2012	RENÉ ROLANDO SERRANO ARTEAGA
127	PV-0088/2011	RICARDO ALFREDO NAVARRETE JOVEL
128	PV-0102/2011	RICARDO ALFREDO OSORIO RECINOS
129	PV-0028/2011	RICARDO HUMBERTO ARTIGA POSADA
130	PV-0127/2011	RICARDO OCTAVIO CÁCERES RAMÍREZ
131	PV-0117/2011	ROBERTO ANTONIO PERDOMO
132	PV-0003/2013	ROBERTO ARMANDO RODRÍGUEZ PORTILLO
133	PV-0161/2011	ROBERTO CARLOS CERRITOS FLORES
134	PV-0130/2011	ROBERTO CUÉLLAR ESTRADA
135	PV-0001/2011	RODRÍGUEZ VENTURA, S.A. DE C.V.
136	PV-0073/2011	ROSA INÉS ESCOBAR BRIZUELA DE GRANDE
137	PV-0074/2011	ROSA MARÍA SEQUEIRA DE CUÉLLAR



138	PV-0154/2011	RUBÉN GÁMEZ ZELAYA
139	PV-0017/2011	SALVADOR ALBERTO ESCOBAR MARTÍNEZ
140	PV-0107/2011	SALVADOR ANTONIO HERRERA ACEVEDO
141	PV-0105/2011	SALVADOR ARMANDO RAUDA KLEÉ
142	PV-0006/2012	SALVADOR ENRIQUE HERRERA MARTÍNEZ
143	PV-0089/2011	SANDRA CAROLINA CASTRO ORELLANA DE ARGUETA
144	PV-0180/2011	SERRANO NUÑEZ, S.A. DE C.V.
145	PV-0115/2011	SONIA GUEVARA DE ALVARADO
146	PV-0113/2011	TÉCNICOS CONSULTORES, S.A. DE C.V.
147	PV-0176/2011	TERESA DE JESÚS SOLÓRZANO MONTALVO
148	PV-0168/2011	VALÚOS PROFESIONALES, S.A. DE C.V.
149	PV-0003/2011	VAPPOR, S.A. DE C.V.
150	PV-0038/2011	VÍCTOR HUGO VALENZUELA SALAZAR
151	PV-0018/2011	VILMA GUADALUPE GUILLÉN DE PACHECO
152	PV-0042/2011	WALTER OVIDIO MALDONADO LAZO
153	PV-0025/2011	WENSESLAO MORENO RAMÍREZ
154	PV-0032/2011	WILMAN MAURICIO RODRÍGUEZ CHÁVEZ IGLESIAS
155	PV-0134/2011	YANIRA MARITHZA MELÉNDEZ AGUIRRE



Registro Especial de Auditores Externos

No.	Auditores Externos	Servicios
1	KPMG, S.A.	Bancos, Seguros, Bancos Cooperativos, Sociedades de Ahorro y Crédito y Sociedades de Garantía Recíproca, participantes del Mercado Bursátil.
2	Grant Thornton, Perez Mejía Navas, S.A. de C.V.	Bancos, Seguros, Bancos Cooperativos, Sociedades de Ahorro y Crédito y Sociedades de Garantía Recíproca, participantes del Mercado Bursátil.
3	Corpeño y Asociados	Bancos, Seguros, Bancos Cooperativos, Sociedades de Ahorro y Crédito y Sociedades de Garantía Recíproca, participantes del Mercado Bursátil.
4	Cañas Vilanova, José Enrique	Bancos Cooperativos, Sociedades de Ahorro y Crédito y Sociedades de Garantía Recíproca, suspendido para participantes del Mercado Bursátil.
5	Pricewaterhousecoopers, S.A. de C.V.	Bancos, Seguros, Bancos Cooperativos, Sociedades de Ahorro y Crédito y Sociedades de Garantía Recíproca, participantes del Mercado Bursátil.
6	Escobar Chávez, Manuel Antonio	Seguros, Bancos Cooperativos, Sociedades de Ahorro y Crédito y Sociedades de Garantía Recíproca, suspendido para participantes del Mercado Bursátil.
7	Moreno Portillo y Asociados, S.A. de C.V.	Bancos, Seguros, Bancos Cooperativos, Sociedades de Ahorro y Crédito y Sociedades de Garantía Recíproca, participantes del Mercado Bursátil.
8	Murcia & Murcia, S.A. de C.V.	Bancos, Seguros, Bancos Cooperativos, Sociedades de Ahorro y Crédito y Sociedades de Garantía Recíproca, participantes del Mercado Bursátil.
9	Oscar Rene Díaz Martínez	Participantes del Mercado Bursátil.
10	Figueroa Jiménez & Co., S.A.	Bancos, Seguros, Bancos Cooperativos, Sociedades de Ahorro y Crédito y Sociedades de Garantía Recíproca, participantes del Mercado Bursátil.
11	Elías & Asociados	Bancos, Bancos Cooperativos, Sociedades de Ahorro y Crédito y Sociedades de Garantía Recíproca, participantes del Mercado Bursátil.



12	Francisco Antonio Rivera Rivas	Participantes del Mercado Bursátil.
13	María Concepción Alas de Linares	Participantes del Mercado Bursátil.
14	Peralta Marroquin y Compañía	Bancos Cooperativos, Sociedades de Ahorro y Crédito y Sociedades de Garantía Recíproca, suspendido para participantes del Mercado Bursátil.
15	Zelaya Rivas, S.A. de C.V.	Bancos, Seguros, Bancos Cooperativos, Sociedades de Ahorro y Crédito y Sociedades de Garantía Recíproca, participantes del Mercado Bursátil.
16	Tóchez Fernández, Limitada.	Bancos, Seguros, Bancos Cooperativos, Sociedades de Ahorro y Crédito y Sociedades de Garantía Recíproca, participantes del Mercado Bursátil.
17	Rafael Enrique Valter Menéndez	Participantes del Mercado Bursátil
18	Cabrera Martínez, S.A. de C.V.	Bancos, Seguros, Bancos Cooperativos, Sociedades de Ahorro y Crédito y Sociedades de Garantía Recíproca, participantes del Mercado Bursátil.
19	Ochoa Benítez Asociados, S.A. de C.V.	Bancos, Seguros, Bancos Cooperativos, Sociedades de Ahorro y Crédito y Sociedades de Garantía Recíproca, participantes del Mercado Bursátil.
20	Ernest & Young El Salvador, S.A de C.V.	Bancos, Seguros, Bancos Cooperativos, Sociedades de Ahorro y Crédito y Sociedades de Garantía Recíproca, participantes del Mercado Bursátil.
21	Morales y Morales, Asociados	Bancos, Seguros, Bancos Cooperativos, Sociedades de Ahorro y Crédito y Sociedades de Garantía Recíproca, participantes del Mercado Bursátil.
22	Rivera Palma Asociados	Participantes del Mercado Bursátil.
23	DTT El Salvador, S.A. de C.V.	Bancos, Seguros, Bancos Cooperativos, Sociedades de Ahorro y Crédito y Sociedades de Garantía Recíproca, participantes del Mercado Bursátil.
24	Audidores y Consultores de Negocios, S.A. de C.V.	Bancos, Seguros, Bancos Cooperativos, Sociedades de Ahorro y Crédito y Sociedades de Garantía Recíproca, participantes del Mercado Bursátil.



25	Barahona & Benítez Asociados	Bancos Cooperativos, Sociedades de Ahorro y Crédito y Sociedades de Garantía Recíproca.
26	Carranza y Carranza y Asociados	Bancos Cooperativos, Sociedades de Ahorro y Crédito y Sociedades de Garantía Recíproca.
27	Castellanos Chacón, Limitada de C.V.	Bancos, Seguros, Bancos Cooperativos, Sociedades de Ahorro y Crédito y Sociedades de Garantía Recíproca.
28	Cisneros, Castro y Compañía	Seguros, Bancos Cooperativos, Sociedades de Ahorro y Crédito y Sociedades de Garantía Recíproca.
29	Ciudad Real y Asociados, S.A. de C.V.	Bancos Cooperativos, Sociedades de Ahorro y Crédito y Sociedades de Garantía Recíproca.
30	Figueroa Pérez, René Obdulio	Bancos, Bancos Cooperativos, Sociedades de Ahorro y Crédito y Sociedades de Garantía Recíproca.
31	Gómez Alfaro, Fausto Moisés	Bancos Cooperativos, Sociedades de Ahorro y Crédito y Sociedades de Garantía Recíproca.
32	González Pérez Rafael	Bancos Cooperativos, Sociedades de Ahorro y Crédito y Sociedades de Garantía Recíproca.
33	JMB Auditores y Consultores, S.A. de C.V.	Bancos Cooperativos, Sociedades de Ahorro y Crédito y Sociedades de Garantía Recíproca.
34	Luis Alonso Cornejo y Asociados	Bancos Cooperativos, Sociedades de Ahorro y Crédito y Sociedades de Garantía Recíproca.
35	Moreno Argumedo, Miltón Hilario	Bancos Cooperativos, Sociedades de Ahorro y Crédito y Sociedades de Garantía Recíproca.
36	Velásquez Granados y Compañía	Bancos, Seguros, Bancos Cooperativos, Sociedades de Ahorro y Crédito y Sociedades de Garantía Recíproca.
37	Navarro Guevara y Asociados	Bancos Cooperativos



38	AFE Internacional, S.A. de C.V.	Bancos, Seguros, Bancos Cooperativos, Sociedades de Ahorro y Crédito y Sociedades de Garantía Recíproca.
39	Audidores, Consultores y Contadores, S.A. de C.V.	Participantes del Mercado Bursátil.
40	Cornejo & Umaña Limitada	Bancos, Seguros, Bancos Cooperativos, Sociedades de Ahorro y Crédito y Sociedades de Garantía Recíproca.
41	Rivas Nuñez y Asociados	Bancos Cooperativos, Sociedades de Ahorro y Crédito y Sociedades de Garantía Recíproca.
42	Escalante – Escalante y Compañía	Bancos Cooperativos, Sociedades de Ahorro y Crédito y Sociedades de Garantía Recíproca.
43	BMM & Asociados, S.A. de C.V.	Bancos Cooperativos, Sociedades de Ahorro y Crédito y Sociedades de Garantía Recíproca.
44	Julio César Rivas Ascencio	Bancos Cooperativos, Sociedades de Ahorro y Crédito y Sociedades de Garantía Recíproca.