



# ÍNDICE GENERAL

## Entidades Supervisadas

### **CAPITULO I**

#### **CONGLOMERADOS FINANCIEROS**

- 1.- Integrantes de los Conglomerados Financieros

### **CAPITULO II**

#### **CONTROLADORAS DE FINALIDAD EXCLUSIVA**

- 1.- Balance Consolidado
- 2.- Estado de Resultados
- 3.- Nacionalidad de los Titulares de Acciones
- 4.- Calificaciones Otorgadas por las Clasificadoras de Riesgo
- 5.- Juntas Directivas

### **CAPITULO III**

#### **BANCOS**

- 1.- Balance
- 2.- Resumen del Balance
- 3.- Estado de Resultados
- 4.- Resumen del Estado de Resultados
- 5.- Disponibilidades
- 6.- Inversiones Financieras
- 7.- Préstamos Netos
- 8.- Cartera de Préstamos por Sectores Económicos
- 9.- Cartera de Préstamos por Detalle de Sectores Económicos
- 10.- Cartera de Préstamos por Montos Otorgados
- 11.- Cartera de Préstamos por Plazos
- 12.- Cartera de Préstamos por Departamento y País de Destino
- 13.- Cartera de Préstamos Vencidos por Días Mora y Sectores Económicos
- 14.- Evolución de la Cartera de Préstamos Vencidos
- 15.- Evolución de las Provisiones para Incobrabilidad de Préstamos

- 16.- Créditos a Personas Relacionadas
- 17.- Activos de Riesgo por Categorías y Reservas
- 18.- Evolución de los Bienes Recibidos en Pago o Adjudicados
- 19.- Depósitos Captados
- 20.- Depósitos por Tipo y Plazo Contratado
- 21.- Depósitos por Municipio
- 22.- Depósitos por Departamento y Entidades
- 23.- Préstamos Recibidos
- 24.- Reserva de Liquidez
- 25.- Requerimiento del Fondo Patrimonial
- 26.- Principales Indicadores Financieros
- 27.- Nacionalidad de los Titulares de Acciones
- 28.- Valor Contable de las Acciones
- 29.- Balance Consolidados con Subsidiarias
- 30.- Estados de Resultados Consolidados con sus Subsidiarias
- 31.- Numero de Empleados
- 32.- Gráficos
- 33.- Calificaciones Otorgadas por las Clasificadoras de Riesgo
- 34.- Juntas Directivas

## **CAPITULO IV**

### **ASEGURADORAS**

- 1.- Balance
- 2.- Resumen del Balance
- 3.- Estado de Resultados
- 4.- Resumen del Estado de Resultados
- 5.- Primas Producto por Ramos de Operación
- 6.- Devoluciones y Cancelaciones de Primas por Ramo de Operación
- 7.- Primas Cedidas por Ramo de Operación
- 8.- Siniestros Totales por Ramos de Operaciones
- 9.- Guía Indicadores Financieros de Seguros
- 10.- Principales Indicadores Financieros
- 11.- Nacionalidad de los Titulares de Acciones de las Sociedades de Seguros
- 12.- Valor Contable de las Acciones de Aseguradoras
- 13.- Numero de Empleados del Sistema Asegurador
- 14.- Gráficos
- 15.- Calificaciones Otorgadas por las Clasificadoras de Riesgo
- 16.- Juntas Directivas

## **CAPITULO V**

### **BANCOS COOPERATIVOS Y SOCIEDADES DE AHORRO Y CREDITO**

- 1.- Balance
- 2.- Resumen del Balance
- 3.- Estado de Resultados
- 4.- Resumen del Estado de Resultados
- 5.- Disponibilidades
- 6.- Inversiones Financieras
- 7.- Préstamos Netos
- 8.- Cartera de Préstamos por Sectores Económicos
- 9.- Cartera de Préstamos por Detalle de Sectores Económicos
- 10.- Cartera de Préstamos por Montos Otorgados
- 11.- Cartera de Préstamos por Plazos
- 12.- Cartera de Préstamos por Departamento y País de Destino
- 13.- Cartera de Préstamos Vencidos por Días Mora y Sectores Económicos
- 14.- Evolución de la Cartera de Préstamos Vencidos
- 15.- Evolución de las Provisiones para Incobrabilidad de Préstamos
- 16.- Créditos a Personas Relacionadas
- 17.- Activos de Riesgo por Categorías y Reservas
- 18.- Evolución de los Bienes Recibidos en Pago o Adjudicados
- 19.- Depósitos Captados
- 20.- Depósitos por Tipo y Plazo Contratado
- 21.- Préstamos Recibidos
- 22.- Reserva de Liquidez
- 23.- Requerimiento de Fondo Patrimonial
- 24.- Principales Indicadores Financieros
- 25.- Numero de Empleados
- 26.- Gráficos
- 27.- Juntas Directivas

## **CAPITULO VI**

### **MERCADO DE VALORES**

- 1.- Balances de Almacenes Generales de Depósito
- 2.- Estado de Resultados de Almacenes Generales de Depósito
- 3.- Balance de Casas de Corredores de Bolsa
- 4.- Estado de Resultados de Casas de Corredores de Bolsa
- 5.- Balance de Titularizadoras de Activos

- 6.- Estado de Resultados Titularizadoras de Activos
- 7.- Balance de Bolsa de Valores de El Salvador
- 8.- Estado de Resultados de Bolsa de Valores de El Salvador
- 9.- Balance de Central de depósitos de Valores
- 10.- Estado de Resultados de Central de depósitos de Valores
- 11.- Balance de Fondos de Titularización
- 12.- Estado de determinación de excedentes del fondo de Fondos de Titularización

## **CAPITULO VII**

### **SISTEMA DE PENSIONES**

- 1.- Series históricas del Sistema de Ahorro para Pensiones
- 2.- Cifras del Balance General del Fondo de Pensiones
- 3.- Cifras del Estado de Cambios en El Patrimonio del Fondo de Pensiones
- 4.- Composición y cobertura del patrimonio neto mínimo del Fondo de Pensiones por AFP
- 5.- Límites de inversión establecidos por la Comisión de Riesgo y condiciones de los límites
- 6.- Límites máximos de inversión establecidos por la Comisión de Riesgo
- 7.- Composición de la cartera de los fondos de pensiones por AFP, según tipo de instrumento de renta fija y variable
- 8.- Recaudación acumulada de los fondos de pensiones por mes, según AFP
- 9.- Rentabilidad nominal y real de los últimos 12 meses por fondo de pensiones y valor cuota promedio, al cierre de cada mes de referencia, según AFP
- 10.- Afiliados por situación de origen, AFP y género
- 11.- Afiliados por departamento de domicilio, AFP y género
- 12.- Afiliados por tipo de trabajador, rangos de edad, AFP y género
- 13.- Afiliados cotizantes, por AFP y género
- 14.- Cotizantes por rangos de ingreso base de cotización (IBC), AFP y género
- 15.- Número de traspasos efectivos netos por AFP
- 16.- Número de traspasos acumulados en los últimos 12 meses anteriores a cada mes por AFP
- 17.- Número de causantes y beneficiarios que actualmente devengan pensión por sobrevivencia
- 18.- Número de pensionados por tipo de prestación y género, según AFP y rangos de edad
- 19.- Pensión promedio por tipo de pensión, género y AFP
- 20.- Número de solicitudes de calificación de invalidez con dictámenes aprobados para obtener pensión por invalidez según AFP
- 21.- Número de solicitudes de calificación de invalidez con dictámenes aprobados para obtener pensión por invalidez por rangos de edad, según AFP y género
- 22.- Cifras del balance de las Administradoras de Fondos de Pensiones
- 23.- Resumen de cifras del balance de las Administradoras de Fondos de Pensiones

- 24.- Cifras del estado de resultados de las Administradoras de Fondos de Pensiones
- 25.- Resumen de cifras del estado de resultados de las Administradoras de Fondos de Pensiones
- 26.- Resumen de cifras del sistema de pensiones
- 27.- Resumen de cifras del sistema de ahorro para pensiones por AFP
- 28.- Índices previsionales del sistema de ahorro para pensiones
- 29.- Índices previsionales y financieros del sistema de ahorro para pensiones por AFP
- 30.- Coberturas de las pólizas, sociedades de seguro y comisiones cobradas sobre el aporte, según AFP
- 31.- Cifras del Estado de Situación Financiera de los Institutos del SPP
- 32.- Resumen de las cifras del Estado de Situación Financiera de los Institutos del SPP
- 33.- Cifras del Estado de Rendimiento Económico del INPEP y de la UPISSS
- 34.- Resumen de cifras del Estado de Rendimiento Económico del INPEP y de la UPISSS
- 35.- Composición de la cartera de inversión por instituto previsional y por tipo de inversión, según emisor
- 36.- Recaudación acumulada, según instituto previsional
- 37.- Certificados de Traspaso
- 38.- Monto promedio de las pensiones otorgadas por tipo de pensión según instituto previsional y género
- 39.- Población registrada en el SPP, por tipo de población y género, según instituto previsional y rangos de edad
- 40.- Número de pensionados por tipo de prestación y género, según instituto previsional y rangos de edad
- 41.- Proporción de afiliados que efectivamente cotizan al SPP, por mes de devengue
- 42.- Total de afiliados por tipo de trabajador, según instituto previsional
- 43.- Número de afiliados que permanecen (optados y extemporáneos) y a quienes les compete permanecer, por género, según instituto previsional en el SPP
- 44.- Número de solicitudes de calificación de invalidez con dictámenes aprobados para obtener pensión por invalidez
- 45.- Número de solicitudes de calificación de invalidez con dictámenes aprobados para obtener pensión por invalidez por rangos de edad, según instituto previsional y género
- 46.- Juntas Directivas
- 47.- Calificaciones Otorgadas por las Clasificadoras de Riesgo

## **CAPITULO VIII**

### **OFICIALES DE CREDITO**

- 1.- Fondo Solidario para la Familia Microempresaria (FOSOFAMILIA) – Cifras del Balance
- 2.- Fondo Solidario para la Familia Microempresaria (FOSOFAMILIA) – Cifras del Estado de Resultados

- 3.- Fondo Social para la Vivienda (FSV) – Cifras del Balance
- 4.- Fondo Social para la Vivienda (FSV) – Cifras del Estado de Resultados
- 5.- Fondo Nacional de Vivienda Popular (FONAVIPO) – Cifras del Balance
- 6.- Fondo Nacional de Vivienda Popular (FONAVIPO) – Cifras del Estado de Resultados
- 7.- Instituto de Previsión Social de la Fuerza Armada (IPSFA) – Cifras del Balance
- 8.- Instituto de Previsión Social de la Fuerza Armada (IPSFA) – Cifras del Estado de Resultados
- 9.- Instituto de Garantía de Depósitos – (IGD) – Cifras del Balance
- 10.- Instituto de Garantía de Depósitos – (IGD) – Cifras del Estado de Resultados
- 11.- Banco Central de Reserva – (BCR) – Cifras del Balance
- 12.- Banco Central de Reserva – (BCR) – Cifras del Estado de Resultados
- 13.- Fondo de Saneamiento y Fortalecimiento Financiero – (FOSAFFI) – Cifras del Balance
- 14.- Fondo de Saneamiento y Fortalecimiento Financiero – (FOSAFFI) – Cifras del Estado de Resultados

## **CAPITULO IX**

### **OTRAS ENTIDADES**

- 1.- Tarjetas de Oro, S.A. de C.V. – Cifras del Balance
- 2.- Tarjetas de Oro, S.A. de C.V. – Cifras del Estado de Resultado
- 3.- Cititarjetas de El Salvador, S.A. de C.V. – Cifras del Balance
- 4.- Cititarjetas de El Salvador, S.A. de C.V. – Cifras del Estado de Resultados
- 5.- Credibac, S.A. de C.V. – Cifras del Balance
- 6.- Credibac, S.A. de C.V. – Cifras del Estado de Resultados
- 7.- Credomatic de El Salvador, S.A. de C.V. – Cifras del Balance
- 8.- Credomatic de El Salvador, S.A. de C.V. – Cifras del Estado de Resultados
- 9.- Scotia Servicredit, S.A. de C.V. – Cifras del Balance
- 10.- Scotia Servicredit, S.A. de C.V. – Cifras del Estado de Resultados
- 11.- Servicios Integrales Citi, S.A. de C.V. – Cifras del Balance
- 12.- Servicios Integrales Citi, S.A. de C.V. – Cifras del Estado de Resultados
- 13.- Factoraje Davivienda Salvadoreño, S.A. de C.V. – Cifras del Balance
- 14.- Factoraje Davivienda Salvadoreño, S.A. de C.V. – Cifras del Estado de Resultados
- 15.- Bac Leasing, S.A. de C.V. – Cifras del Balance
- 16.- Bac Leasing, S.A. de C.V. – Cifras del Estado de Resultados
- 17.- Leasing Cuscatlán, S.A. de C.V. – Cifras del Balance
- 18.- Leasing Cuscatlán, S.A. de C.V. – Cifras del Estado de Resultados
- 19.- CORFINGE, S.A. de C.V. – Cifras del Balance
- 20.- CORFINGE, S.A. de C.V. – Cifras del Estado de Resultados
- 21.- Latín Faz, S.A. de C.V. – Cifras del Balance
- 22.- Latín Faz, S.A. de C.V. – Cifras del Estado de Resultados
- 23.- Puerto Bus, S.A. de C.V. – Cifras del Balance

- 24.- Puerto Bus, S.A. de C.V. – Cifras del Estado de Resultados
- 25.- Casa de Cambio Gigante, S.A. de C.V. – Cifras del Balance
- 26.- Casa de Cambio Gigante, S.A. de C.V. – Cifras del Estado de Resultados
- 27.- Citi Info Centroamérica, S.A. de C.V. – Cifras del Balance
- 28.- Citi Info Centroamérica, S.A. de C.V. – Cifras del Estado de Resultados
- 29.- Remesas Familiares Cuscatlán, S.A. de C.V. – Cifras del Balance
- 30.- Remesas Familiares Cuscatlán, S.A. de C.V. – Cifras del Estado de Resultados
- 31.- Arrendadora Financiera, S.A. – Cifras del Balance
- 32.- Arrendadora Financiera, S.A. – Cifras del Estado de Resultados
- 33.- Scotia Soluciones Financieras, S.A. – Cifras del Balance
- 34.- Scotia Soluciones Financieras, S.A. – Cifras del Estado de Resultados
- 35.- Scotia Leasing, S.A. de C.V. – Cifras del Balance
- 36.- Scotia Leasing, S.A. de C.V. – Cifras del Estado de Resultados
- 37.- Juntas Directivas

## **CAPITULO X**

### **REGISTROS**

- 1.- Bancos de Primera Línea para el Segundo Semestre de 2013
- 2.- Marco Normativo del Sistema Financiero
- 3.- Peritos Valuadores
- 4.- Registro Especial de Auditores Externos



**I. Superintendencia Adjunta de Bancos, Aseguradoras y Otras Entidades Financieras.**

**a) Sociedades Controladoras de Finalidad Exclusiva**

- 1- Inversiones Financieras Banco Agrícola, S.A.
- 2- Inversiones Financieras Citibank, S.A.
- 3- Inversiones Financieras Davivienda, S.A.
- 4- Inversiones Financieras Promérica, S.A.
- 5- Inversiones Financieras Scotiabank El Salvador, S.A.
- 6- Inversiones Financieras Banco de América Central, S.A.

**b) Bancos Privados**

- 7- Banco Agrícola, S.A.
- 8- Scotiabank El Salvador, S.A.
- 9- Banco de América Central, S.A.
- 10- Banco Citibank de El Salvador, S.A.
- 11- Banco Promérica, S.A.
- 12- Banco Davivienda Salvadoreño, S.A.
- 13- Banco G&T Continental El Salvador, S.A.
- 14- Banco ProCredit, S.A.
- 15- Banco Azteca El Salvador, S.A.
- 16- Banco Industrial El Salvador, S.A.

**c) Sucursales de Bancos Extranjeros**

- 17- Citibank, N.A., Sucursal El Salvador

**d) Oficinas de Información de Entidades Extranjeras sin Autorización para Captar Depósitos del Público.**

- 18- Banco Internacional de Costa Rica, S.A. (BICSA)
- 19- Banco General, S.A.

**e) Bancos Cooperativos con Autorización para Captar Depósitos del Público**

- 20- Multi Inversiones Banco Cooperativo de los Trabajadores, S.C. S.A. de R.L. de C.V.
- 21- Banco de los Trabajadores Salvadoreños, Sociedad Cooperativa de R.L. de C.V. – BTS R.L. de C.V.
- 22- Banzo Izalqueño de los Trabajadores, Sociedad Cooperativa de R.L. de C.V.
- 23- Primer Banco de los Trabajadores, Sociedad Cooperativa de R.L. de C.V.
- 24- Asociación Cooperativa de Ahorro y Crédito Vicentina de R.L. – ACCOVI de R.L.





**f) Bancos Cooperativos no Autorizados para Captar Depósitos del Público**

- 25- Asociación Cooperativa de Ahorro y Crédito del Colegio Medico de El Salvador de R.L. – COMEDICA.
- 26- Sociedad de Ahorro y Crédito Apoyo Integral, S.A.

**g) Sociedades de Ahorro y Crédito Autorizadas para Captar Depósitos del Público.**

- 27- Sociedad de Ahorro y Crédito CREDICOMER, S.A.
- 28- Sociedad de Ahorro y Crédito Constelación, S.A.

**h) Federaciones de Cooperativas de Ahorro y Crédito**

- 29- Federación de Cajas de Crédito y de Bancos de los Trabajadores, Sociedad Cooperativa de R.L. de C.V. – (FEDECREDITO).

**i) Sociedades Emisoras de Tarjetas de Crédito**

- 30- Credibac, S.A. de C.V.
- 31- Cititarjetas de El Salvador, S.A. de C.V.
- 32- Tarjetas de Oro, S.A. de C.V.
- 33- Scotia Servicredit, S.A. de C.V.
- 34- Credomatic de El Salvador, S.A. de C.V.

**j) Sociedades de Factoraje y Arrendamiento Financiero**

- 35- Arrendadora Financiera, S.A.
- 36- Leasing Cuscatlán, S.A. de C.V.
- 37- Factoraje Davivienda El Salvador, S.A. de C.V.
- 38- Scotia Leasing, S.A. de C.V.
- 39- BAC Leasing, S.A. de C.V.

**k) Sociedades de Servicio de Transferencia de Fondos**

- 40- Remesas Familiares Cuscatlan, S.A. de C.V.

**l) Sociedades de Servicios Complementarios**

- 41- Citi Info Centroamerica, S.A. de C.V.
- 42- Servicios Integrales Citi, S.A. de C.V.
- 43- Scotia Soluciones Financiera, S.A.
- 44- Citi Inversiones, S.A. de C.V.



### **m) Sociedades de Seguros y Fianzas**

- 45- Aseguradora Agrícola Comercial, S.A.
- 46- Aseguradora Popular, S.A.
- 47- Aseguradora Suiza Salvadoreña, S.A.
- 48- Scotia Seguros, S.A.
- 49- Davivienda Seguros Comerciales Bolívar, S.A.<sup>1</sup>
- 50- La Central de Seguros y Fianzas, S.A.
- 51- La Centro Americana, S.A.
- 52- Pan American Life Insurance Company (Sucursal El Salvador)
- 53- Seguros del Pacífico, S.A.
- 54- Seguros e Inversiones, S.A.
- 55- AIG Seguros, El Salvador, S.A.<sup>2</sup>
- 56- Seguros Futuro, A.C. de R.L.
- 57- Aseguradora Vivir, S.A., Seguros de Personas
- 58- AIG Vida, S.A., Seguros de Personas<sup>3</sup>
- 59- SISA, VIDA, S.A., Seguros de Personas
- 60- Davivienda Vida Seguros, S.A., Seguros de Personas<sup>4</sup>
- 61- ASESUISA VIDA, S.A., Seguros de Personas
- 62- Quálitas Compañía de Seguros, S.A.
- 63- ASSA Compañía de Seguros, S.A.
- 64- ASSA Compañía de Seguros Vida, S.A., Seguros de Personas
- 65- Progreso, S.A., Seguros de Personas

### **n) Sociedades de Garantía Recíproca**

- 66- Garantías y Servicios, S.G.R., S.A. de C.V.

### **o) Casas de Cambio**

- 67- Corporación Fina de la Nueva Generación, S.A. de C.V. (CORFINGE, S.A. de C.V.)
- 68- Casa de Cambio Gigante, S.A. de C.V.
- 69- Casa de Cambio Puerto Bus, S.A. de C.V.
- 70- LATIN-FAZ Casa de Cambio, S.A. de C.V.

<sup>1</sup> Antes Seguros Comerciales Bolívar, S.A., cambió denominación el 14 de mayo de 2013, según autorización CD-12/2013 de fecha 20 de marzo de 2013.

<sup>2</sup> Antes Chartis Seguros, El Salvador, S.A., cambió denominación el 5 de febrero de 2013, según autorización CD-45/2012 de fecha 7 de noviembre de 2012.

<sup>3</sup> Antes Chartis Vida, S.A., Seguros de Personas, cambió denominación el 5 de febrero de 2013, según autorización CD-45/2012 de fecha 7 de noviembre de 2012.

<sup>4</sup> Antes Seguros Bolívar, S.A., Seguros de Personas, cambió denominación el 6 de mayo de 2013, según autorización CD-12/2013 de fecha 20 de marzo de 2013.



**p) Entidades en Proceso de Disolución y Liquidación.**

- 71- Salvadoreña, S.A., Afianzadora en Liquidación
- 72- Compañía Anglo-Salvadoreña de Seguros, S.A. en Liquidación

**II. Superintendencia Adjunta de Instituciones Estatales de Carácter Financiero**

**a) Bancos Estatales**

- 73- Banco Hipotecario de El Salvador, S.A.
- 74- Banco de Fomento Agropecuario

**b) Instituciones Estatales de Carácter Financiero**

- 75- Fondo Social para la Vivienda – FSV
- 76- Fondo Nacional de Vivienda Popular – FONAVIPO
- 77- Fondo Solidario para la Familia Microempresaria-FOSOFAMILIA
- 78- Banco De Desarrollo de El Salvador – BDES<sup>5</sup>
- 79- Banco Central de Reserva de El Salvador – BCR
- 80- Instituto de Garantía de Depósitos –IGD
- 81- Fondo de Saneamiento y Fortalecimiento Financiero – FOSAFFI
- 82- Corporación Salvadoreña de Inversiones - CORSAIN

**III. Superintendencia Adjunta de Valores y Conductas**

**a) Bolsa de Valores**

- 83- Bolsa de Valores de El Salvador, S.A. de C.V.

**b) Casas de Corredores de Bolsa ( Intermediación de Valores )**

- 84- Sysvalores, S.A. de C.V., Casa de Corredores de Bolsa <sup>6</sup>
- 85- PRIVAL SECURITIES, S.A. de C.V., Casa de Corredores de Bolsa
- 86- LAFISE Valores de El Salvador, S.A. de C.V., Casa de Corredores de Bolsa
- 87- Roble Acciones y Valores, S.A. de C.V., Casa de Corredores de Bolsa
- 88- G&T Continental, S.A. de C.V., Casa de Corredores de Bolsa

<sup>5</sup> Antes Banco Multisectorial de Inversiones, cambió denominación mediante la Ley de Fomento al Desarrollo, según acuerdo No. 847.

<sup>6</sup> Antes Citi Valores de El Salvador, S.A. de C.V., Casa de Corredores de Bolsa, cambió denominación el 22 de julio de 2013, según autorización CD-06/2013 de fecha 06 de febrero de 2013.



**c) Casas de Corredores de Bolsa ( Intermediación de Valores y Administración de Cartera)**

- 89- Valores Banagrícola, S.A. de C.V., Casa de Corredores de Bolsa
- 90- Acciones y Valores, S.A. de C.V., Casa de Corredores de Bolsa
- 91- Valores Cuscatlán El Salvador, S.A. de C.V., Casa de Corredores de Bolsa
- 92- Valores Davivienda El Salvador, S.A. de C.V., Casa de Corredores de Bolsa<sup>7</sup>
- 93- Scotia Inversiones, S.A. de C.V., Casa de Corredores de Bolsa
- 94- Inversiones Bursátiles Credomatic, S.A. de C.V., Casa de Corredores de Bolsa
- 95- Servicios Generales Bursátiles, S.A. de C.V.

**d) Sociedades Especializadas en Depósito y Custodia de Valores**

- 96-Central de Depósitos de Valores, S.A. de C.V. (CEDEVAL, S.A. de C.V.)

**e) Almacenes Generales de Depósito**

- 97-Almacenadora Davivienda El Salvador, S.A.<sup>8</sup>
- 98-Almacenes Generales de Depósito de Occidente, S.A.
- 99-Almacenes de Desarrollo, S.A.
- 100-Almacenes Consolidados de El Salvador, S.A. de C.V.
- 101-Bodegas Generales de Depósito, S.A.

**f) Sociedades Clasificadoras de Riesgo**

- 102-Equilibrium, S.A. de C.V., Clasificadora de Riesgo
- 103-Fitch Centroamerica, S.A.
- 104-Global Venture, S.A., de C.V., Clasificadora de Riesgo
- 105-Pacific Credit Rating, S.A. de C.V., Clasificadora de Riesgo
- 106-SCRiesgos, S.A. de C.V., Clasificadora de Riesgo<sup>9</sup>

**g) Sociedades de Titularización de Activos**

- 107-Hencorp Valores, S.A., Titularizadora
- 108-Ricorp Titularizadora, S.A.

<sup>7</sup> Antes HSBC Valores Salvadoreño, S.A. de C.V.; Casa de Corredores de Bolsa, cambió denominación el 30 de noviembre de 2012, según CD-47/2012 de fecha 21 de noviembre de 2012.

<sup>8</sup> Antes Almacenadora HSBC Salvadoreña, S.A., cambió denominación el 17 de diciembre de 2012, según CD-47/2012 de fecha 21 de noviembre de 2012.

<sup>9</sup> Se autorizó en CD-29/2012 de fecha 18 de julio de 2012.



#### **IV. Superintendencia Adjunta del Sistema de Pensiones**

##### **a) Administradoras de Fondos de Pensiones**

- 109-Administradoras de Fondos de Pensiones, CONFIA, S.A.
- 110-Administradoras de Fondos de Pensiones, CRECER, S.A.

##### **b) Entidades Previsionales del Estado**

- 111-Instituto Nacional de Pensiones de los Empleados Públicos – INPEP
- 112-Instituto de Previsión Social de la Fuerza Armada – IPSFA
- 113-Instituto Salvadoreño del Seguro Social – Unidad de Pensiones - ISSS



## INTEGRANTES DE LOS CONGLOMERADO FINANCIEROS

### 1. CONGLOMERADO FINANCIERO BANAGRICOLA

Autorizado en CD-52/02 de fecha 18 de diciembre de 2002

**Miembros del Conglomerado:**

Banagrícola, S.A. (Panamá)

Inversiones Financieras Banco Agrícola, S.A.

Banco Agrícola, S.A.

Credibac, S.A. de C.V.

Valores Banagrícola, S.A. de C.V.

Arrendadora Financiera, S.A.

**Finalidad:**

Holding Internacional

Sociedad Controladora de Finalidad Exclusiva

Banco Comercial

Emisora de Tarjetas de Crédito

Casa de Corredores de Bolsa

Sociedad de Arrendamiento Financiero

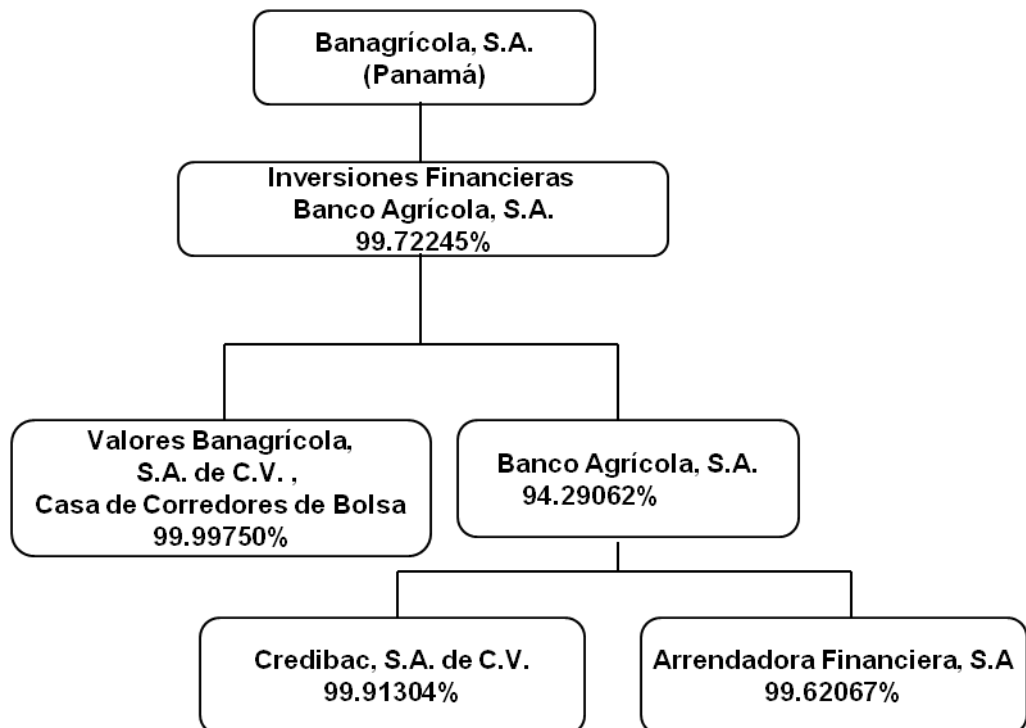

## 2. CONGLOMERADO FINANCIERO INVERSIONES FINANCIERAS CITI

Autorizado en CD-52/03 de fecha 17 de diciembre de 2003

### Miembros del Conglomerado:

Inversiones Financieras Citibank, S.A.  
 AFP Confía, S.A.  
 Citarjetas de El Salvador, S.A. de C.V.  
 Acciones y Valores, S.A. de C.V.  
 Citi Info Centroamérica, S.A. de C.V.  
 Banco Citibank de El Salvador, S.A.  
 Leasing Cuscatlán, S.A. de C.V.  
 Corfinge, S.A. de C.V.  
 Tarjetas de Oro, S.A. de C.V.  
 Servicios Integrales Citi, S.A. de C.V.  
 Valores Cuscatlán, S.A. de C.V.  
 Remesas Familiares Cuscatlán, S.A. de C.V.

### Finalidad:

Sociedad Controladora de Finalidad Exclusiva  
 Administradora de Fondo de Pensiones  
 Emisora de Tarjetas de Crédito  
 Casa de Corredores de Bolsa  
 Call Center  
 Banco Comercial  
 Servicio de Leasing  
 Casa de Cambio  
 Emisora de Tarjetas de Crédito  
 Prestación de Servicios de Soporte Técnico y Financiero  
 Casa de Corredores de Bolsa  
 Traslado de Fondo

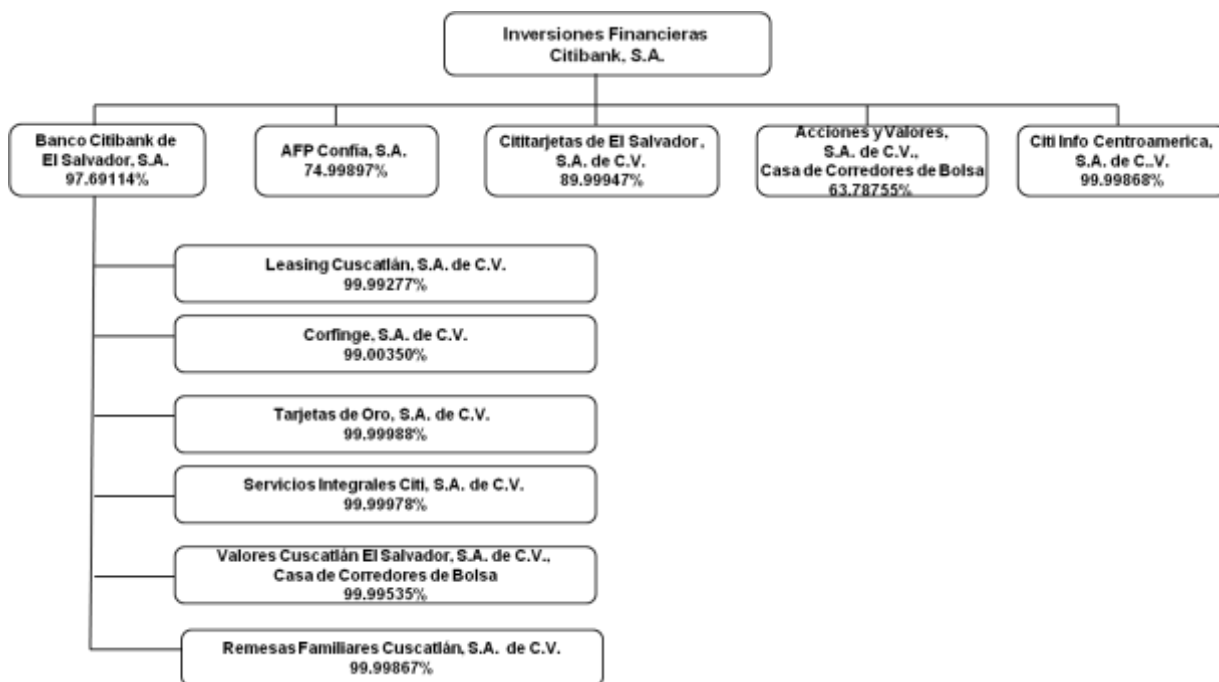

### 3. CONGLOMERADO FINANCIERO DAVIVIENDA

Autorizado en CD-24/03 de fecha 25 de junio de 2003

**Miembros del Conglomerado:**

**Finalidad:**

<u>Inversiones Financieras DAVIVIENDA, S.A.</u>	<u>Sociedad Controladora de Finalidad Exclusiva</u>
Davivienda Seguros Comerciales Bolivar, S.A.	Sociedad de Seguros
Davivienda Vida Seguros, S.A., Seguros de personas	Sociedad de Seguros
Banco Davivienda Salvadoreño, S.A	Banco Comercial
Factoraje Davivienda El Salvador, S.A. de C.V.	Servicio de Factoraje
Valores Davivienda El Salvador, S.A. de C.V.	Casa de Corredores de Bolsa
Almacenadora Davivienda El Salvador, S.A	Almacenes Generales de Depósitos





**4. CONGLOMERADO FINANCIERO EXTRANJERO CITIBANK, N.A.**  
**Autorizado en CD-63/00 de fecha 06 de diciembre de 2000**

**Miembros del Conglomerado:**

Citibank, N.A., Sucursal El Salvador  
 Citi Inversiones, S.A. de C.V.  
 Sysvalores, S.A. de C.V.

**Finalidad:**

Sucursal Extranjera  
 Inversionista  
 Casa de Corredores de Bolsa

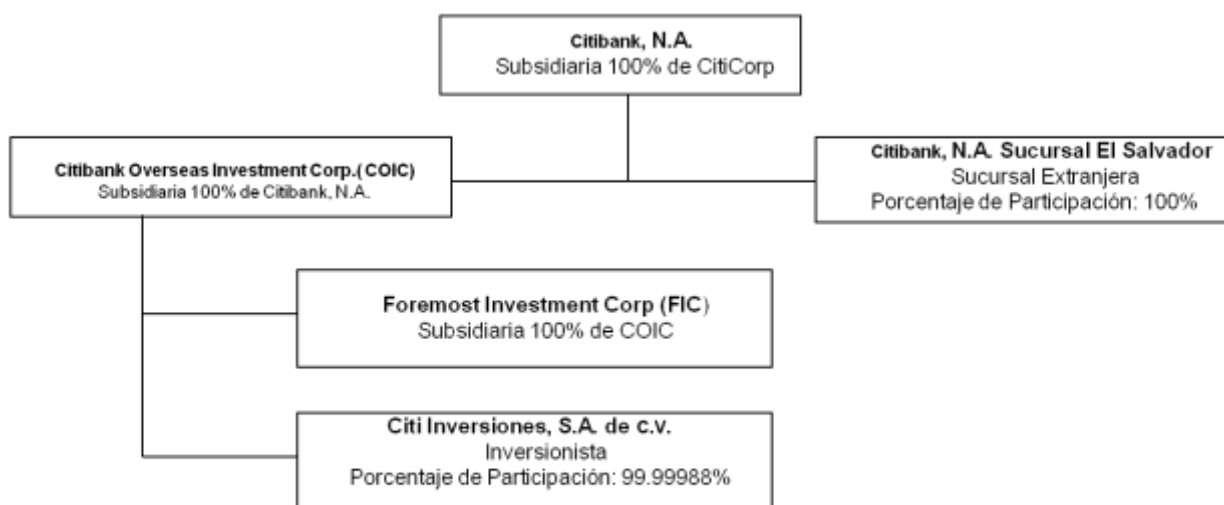

1/ Antes Citi Valores de El Salvador, S.A. de C.V., Casa de Corredores de Bolsa, cambió denominación el 22 de julio de 2013, autorizado en CD-06/2013 del 06 de febrero de 2013.

**5. CONGLOMERADO FINANCIERO G&T CONTINENTAL**

Autorizado en CD-18/03 de fecha 14 de mayo de 2003

**Miembros del Conglomerado:**

Banco G & T Continental El Salvador, S.A.

G&T Continental, S.A. de C.V.

**Finalidad:**

Banco Controlador

Casa de Corredores de Bolsa

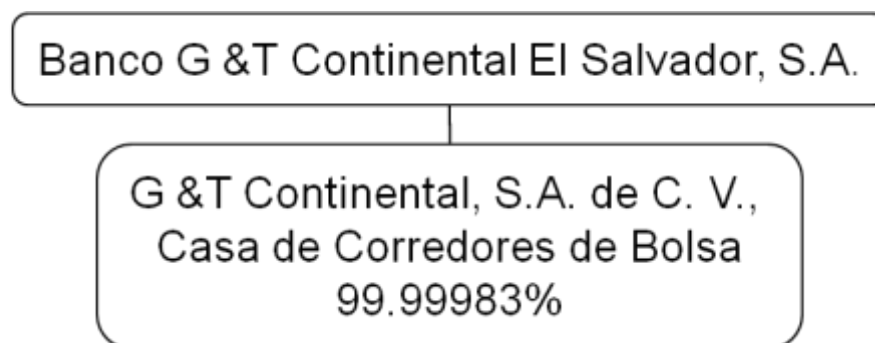

**6. CONGLOMERADO FINANCIERO INVERSIONES FINANCIERAS PROMERICA**

Autorizado en CD-48/03 de fecha 19 de noviembre de 2003

**Miembros del Conglomerado:**

Inversiones Financieras Promérica, S.A.

Banco Promérica, S.A.

**Finalidad:**

Sociedad Controladora de Finalidad Exclusiva

Banco Comercial

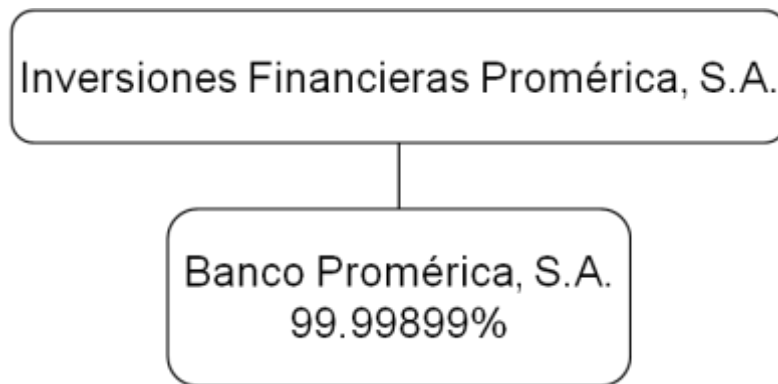

**7. CONGLOMERADO FINANCIERO SCOTIABANK EL SALVADOR**

Autorizado en CD-49/01 de fecha 17 de octubre de 2001

**Miembros del Conglomerado:**

Inversiones Financieras Scotiabank El Salvador, S.A.

Scotia Seguros, S.A.

Scotiabank El Salvador, S.A.

Scotia Soluciones Financieras, S.A.

Scotia Inversiones, S.A. de C.V.

Scotia Servicredit, S.A. de C.V.

Scotia Leasing, S.A. de C.V.

**Finalidad:**

Sociedad Controladora de Finalidad Exclusiva

Sociedad de Seguros

Banco Comercial

Servicios Complementarios

Casa de Corredores de Bolsa

Emisora de Tarjetas de Crédito

Servicio de Arrendamiento

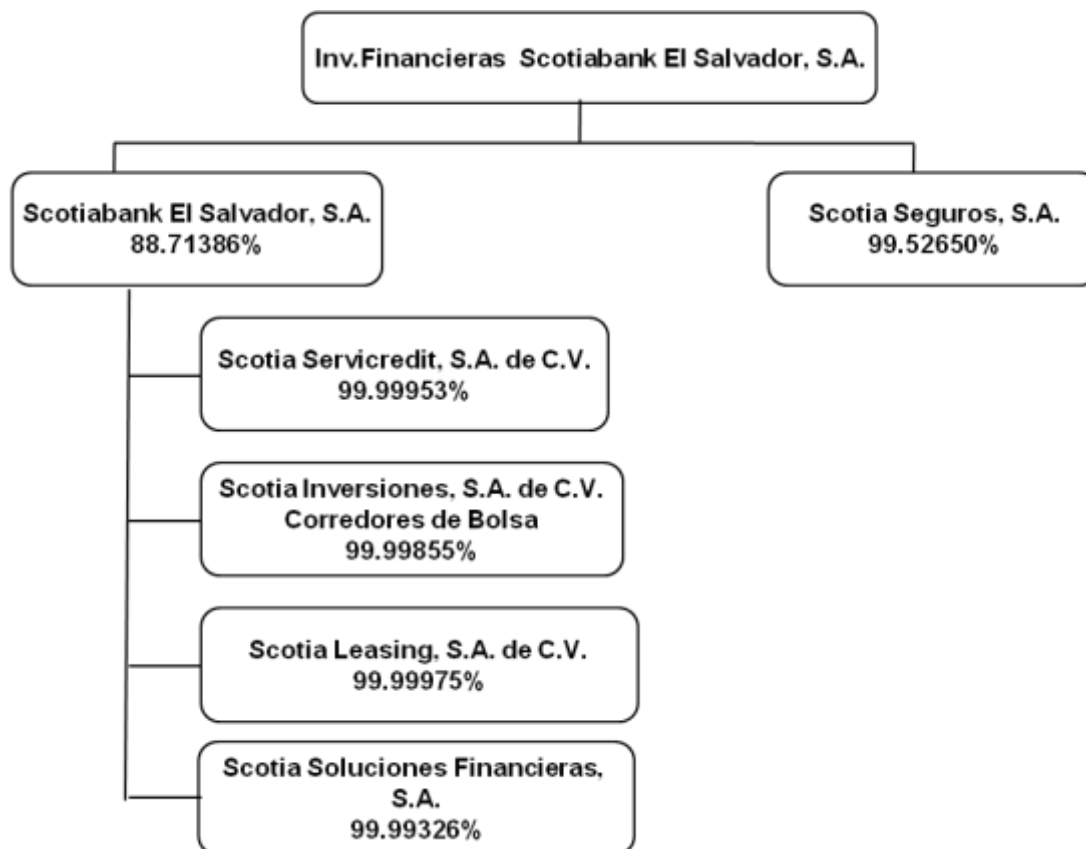

## 8. CONGLOMERADO FINANCIERO GRUPO FINANCIERO CREDOMATIC

Autorizado en CD-51/03 de fecha 10 de diciembre de 2003

### Miembros del Conglomerado:

Inversiones Financieras Banco de América Central, S.A.

Banco de América Central, S.A.

Credomatic de El Salvador, S.A. de C.V.

Inversiones Bursátiles Credomatic, S.A. de C.V.

BAC Leasing, S.A. de C.V.

### Finalidad:

Sociedad Controladora de Finalidad Exclusiva

Banco Comercial

Emisora de Tarjetas de Crédito

Casa de Corredores de Bolsa

Servicio de Leasing

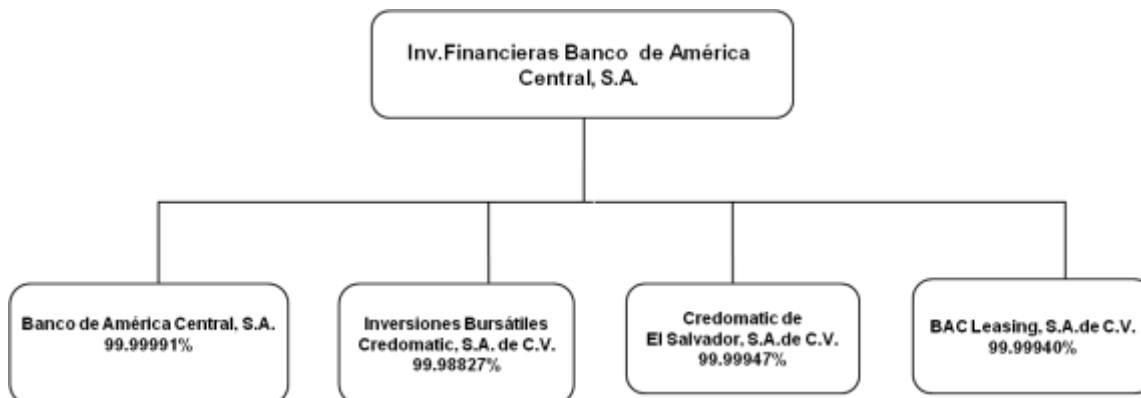

**Controladoras de Finalidad Exclusiva**  
**Balance Consolidado**  
**Saldos al 31 de diciembre de 2012 y 2013**  
**( en miles de dólares )**

Rubros	Inversiones Financieras Banco Agrícola, S.A.		Inversiones Financieras Citibank, S.A.		Inversiones Financieras Davivienda, S.A.		Inversiones Financieras Promerica, S.A.		Inversiones Financieras Scotiabank El Salvador, S.A.		Inversiones Financieras Banco de America Central, S.A.	
	2012	2013	2012	2013	2012	2013	2012	2013	2012	2013	2012	2013
<b>Activo</b>												
<b>I. Activos del giro</b>	<b>3,690,718</b>	<b>3,850,604</b>	<b>1,767,959</b>	<b>1,622,399</b>	<b>1,797,445</b>	<b>1,983,824</b>	<b>652,981</b>	<b>785,809</b>	<b>1,913,392</b>	<b>1,987,352</b>	<b>1,345,297</b>	<b>1,500,924</b>
1. Cajas y bancos	502,982	605,956	328,626	277,413	259,242	300,426	93,875	118,194	224,024	253,944	262,482	266,773
2. Reportos y otras operaciones bursátiles	2,249	4,634	0	0	110	1,315	0	0	9,200	4,375	0	0
3. Inversiones financieras netas	615,106	565,810	319,444	275,643	301,887	269,430	84,889	97,805	249,427	253,945	167,485	178,063
4. Cartera de préstamos netos	2,570,382	2,674,203	1,119,889	1,069,343	1,233,586	1,410,473	474,216	569,811	1,424,848	1,468,500	915,330	1,056,088
5. Inversiones al costo	0	0	0	0	0	0	0	0	0	0	0	0
6. Primas por cobrar netas	0	0	0	0	1,808	1,887	0	0	4,831	5,323	0	0
7. Deudores por seguros y fianzas	0	0	0	0	812	293	0	0	1,061	1,265	0	0
<b>II. Otros activos</b>	<b>30,268</b>	<b>36,595</b>	<b>32,025</b>	<b>33,784</b>	<b>23,390</b>	<b>26,239</b>	<b>16,415</b>	<b>17,449</b>	<b>20,232</b>	<b>19,308</b>	<b>26,907</b>	<b>25,319</b>
<b>III. Activo fijo</b>	<b>61,024</b>	<b>57,570</b>	<b>83,061</b>	<b>75,290</b>	<b>51,805</b>	<b>51,037</b>	<b>17,342</b>	<b>17,348</b>	<b>44,413</b>	<b>42,083</b>	<b>27,921</b>	<b>28,533</b>
<b>IV. Crédito mercantil</b>	<b>24</b>	<b>7</b>	<b>0</b>	<b>0</b>	<b>0</b>	<b>0</b>	<b>0</b>	<b>0</b>	<b>0</b>	<b>0</b>	<b>0</b>	<b>0</b>
<b>V. Derechos Futuros y Contingencias</b>	<b>0</b>	<b>0</b>	<b>0</b>	<b>0</b>	<b>0</b>	<b>0</b>	<b>0</b>	<b>0</b>	<b>0</b>	<b>0</b>	<b>0</b>	<b>0</b>
<b>VI. Total de activos (I + II + III+IV+V)</b>	<b>3,782,034</b>	<b>3,944,776</b>	<b>1,883,045</b>	<b>1,731,473</b>	<b>1,872,640</b>	<b>2,061,100</b>	<b>686,738</b>	<b>820,607</b>	<b>1,978,038</b>	<b>2,048,743</b>	<b>1,400,126</b>	<b>1,554,777</b>
<b>Pasivo</b>												
<b>I. Pasivos del giro</b>	<b>3,099,790</b>	<b>3,307,196</b>	<b>1,442,901</b>	<b>1,283,913</b>	<b>1,554,230</b>	<b>1,718,798</b>	<b>602,124</b>	<b>731,167</b>	<b>1,668,717</b>	<b>1,710,571</b>	<b>1,202,931</b>	<b>1,330,167</b>
1. Depósitos	2,578,224	2,737,657	1,308,938	1,226,492	1,280,335	1,329,551	547,124	683,391	1,292,117	1,255,886	1,020,896	1,087,544
2. Préstamos del Banco de Desarrollo de El Salvador	19,351	18,152	4,570	3,026	14,552	14,364	42,756	43,287	1,850	1,551	0	0
3. Préstamos recibidos	243,559	329,536	45,010	15,002	100,603	213,089	4,910	1,054	229,209	330,515	113,454	158,901
4. Reportos y otras obligaciones bursátiles	0	0	0	0	8,775	4,871	0	0	0	0	0	0
5. Títulos de emisión propia	235,904	204,049	59,132	20,017	127,141	145,756	0	0	135,479	112,475	60,330	76,060
6. Sociedades acreedoras de seguros y fianzas	0	0	0	0	795	1,701	0	0	3,708	3,789	0	0
7. Depósitos de primas	0	0	0	0	0	0	0	0	0	0	0	0
8. Diversos	22,751	17,803	25,251	19,376	22,030	9,466	7,335	3,436	6,355	6,355	8,251	7,662
<b>II. Otros pasivos</b>	<b>93,316</b>	<b>84,785</b>	<b>60,671</b>	<b>63,517</b>	<b>42,837</b>	<b>40,255</b>	<b>17,902</b>	<b>11,705</b>	<b>41,671</b>	<b>37,251</b>	<b>27,469</b>	<b>27,231</b>
<b>III. Reservas técnicas y por siniestros</b>	<b>0</b>	<b>0</b>	<b>0</b>	<b>0</b>	<b>10,937</b>	<b>11,193</b>	<b>0</b>	<b>0</b>	<b>10,223</b>	<b>11,604</b>	<b>0</b>	<b>0</b>
<b>IV. Deuda subordinada</b>	<b>0</b>	<b>0</b>	<b>0</b>	<b>0</b>	<b>0</b>	<b>0</b>	<b>14,193</b>	<b>13,189</b>	<b>0</b>	<b>0</b>	<b>0</b>	<b>0</b>
<b>V. Derechos Futuros y Contingencias</b>	<b>0</b>	<b>0</b>	<b>0</b>	<b>0</b>	<b>0</b>	<b>0</b>	<b>0</b>	<b>0</b>	<b>0</b>	<b>0</b>	<b>0</b>	<b>0</b>
<b>VI. Total pasivos (I+II+III+IV+V)</b>	<b>3,193,105</b>	<b>3,391,981</b>	<b>1,503,572</b>	<b>1,347,431</b>	<b>1,608,003</b>	<b>1,770,246</b>	<b>634,220</b>	<b>756,062</b>	<b>1,720,610</b>	<b>1,759,426</b>	<b>1,230,400</b>	<b>1,357,398</b>
<b>VII. Intereses minoritarios en subsidiarias</b>	<b>31,074</b>	<b>31,349</b>	<b>13,650</b>	<b>13,852</b>	<b>4,132</b>	<b>4,566</b>	<b>0</b>	<b>0</b>	<b>25,303</b>	<b>28,217</b>	<b>1</b>	<b>1</b>
<b>Patrimonio</b>												
1. Capital social pagado	210,000	210,000	250,673	250,673	152,000	152,000	27,250	33,264	111,612	111,612	101,950	126,950
2. Reservas de capital, resultados acumulados y patrimonio no ganado	347,855	311,446	115,151	119,518	108,505	134,289	25,268	31,281	120,513	149,489	67,775	70,429
3. Resultados del ejercicio	0	0	0	0	0	0	0	0	0	0	0	0
4. Revalorización de inversiones												
<b>VIII. Total patrimonio</b>	<b>557,855</b>	<b>521,446</b>	<b>365,823</b>	<b>370,191</b>	<b>260,505</b>	<b>286,289</b>	<b>52,519</b>	<b>64,545</b>	<b>232,125</b>	<b>261,101</b>	<b>169,725</b>	<b>197,378</b>
<b>Pasivo + patrimonio (VI+VII+VIII)</b>	<b>3,782,034</b>	<b>3,944,776</b>	<b>1,883,045</b>	<b>1,731,473</b>	<b>1,872,640</b>	<b>2,061,100</b>	<b>686,738</b>	<b>820,607</b>	<b>1,978,038</b>	<b>2,048,743</b>	<b>1,400,126</b>	<b>1,554,777</b>

**Controladoras de Finalidad Exclusiva**  
**Estado de Resultados**  
**Saldos al 31 de diciembre de 2012 y 2013**  
**( en miles de dólares )**

Rubros	Inversiones Financieras Banco Agrícola, S.A.		Inversiones Financieras Citibank, S.A.		Inversiones Financieras Davivienda, S.A.		Inversiones Financieras Promerica, S.A.		Inversiones Financieras Scotiabank El Salvador, S.A.		Inversiones Financieras Banco de America Central, S.A.	
	2012	2013	2012	2013	2012	2013	2012	2013	2012	2013	2012	2013
<b>I. Ingresos de operación</b>	<b>302,179</b>	<b>322,228</b>	<b>238,193</b>	<b>254,742</b>	<b>152,586</b>	<b>159,358</b>	<b>60,321</b>	<b>72,987</b>	<b>192,788</b>	<b>197,584</b>	<b>138,385</b>	<b>154,023</b>
Intereses de préstamos	210,653	231,194	125,786	127,916	95,267	106,387	46,546	57,357	119,211	122,842	95,417	107,464
Comisiones y otros ingresos de préstamos	35,284	30,981	27,903	25,512	17,188	14,157	5,442	9,467	9,015	9,228	10,068	9,719
Intereses y otros ingresos de inversiones	10,282	10,842	4,798	5,987	5,606	5,525	2,271	1,668	4,166	4,514	1,906	2,386
Utilidad en venta de títulos valores	1,764	2,803	19	1,537	0	0	0	0	0	20	595	298
Reportos y operaciones bursátiles	110	147	3	31	68	59	51	31	45	70	435	343
Intereses sobre depósitos	422	314	666	851	101	130	62	35	97	82	247	122
Operaciones en moneda extranjera	700	915	1,398	1,446	1,390	1,428	58	803	156	178	2,105	1,876
Operaciones por contratos de seguros	0	0	0	0	0	0	0	0	0	0	0	0
Primas netas de devoluciones y cancelaciones	0	0	0	0	19,132	20,415	0	0	32,153	36,137	0	0
Comisiones por cesión y retrocesión de negocios	0	0	0	0	0	0	0	0	0	0	0	0
Ingresos técnicos por ajuste a las reservas	0	0	0	0	2,125	2,437	0	0	8,520	7,295	0	0
Otros servicios y contingencias	42,965	45,032	77,620	91,463	8,733	8,127	5,890	3,626	19,424	17,218	27,614	31,816
Reembolso de gastos por sesiones	0	0	0	0	2,976	693	0	0	0	0	0	0
Ingresos por administración de fondos de pensiones	0	0	0	0	0	0	0	0	0	0	0	0
<b>II. Costos de operación</b>	<b>62,819</b>	<b>76,516</b>	<b>61,664</b>	<b>64,605</b>	<b>48,506</b>	<b>52,770</b>	<b>16,507</b>	<b>23,950</b>	<b>71,967</b>	<b>76,087</b>	<b>24,297</b>	<b>31,476</b>
Intereses y otros costos de depósitos	25,957	35,006	5,895	8,705	15,780	20,006	8,513	14,510	17,931	21,255	14,045	17,857
Intereses sobre préstamos	5,031	5,034	319	247	1,284	2,652	1,692	3,023	2,007	2,194	2,005	2,928
Intereses sobre emisión de obligaciones	7,753	11,072	3,726	2,788	4,433	4,632	0	5,587	6,294	2,372	4,447	0
Perdida en venta de títulos valores	122	836	171	1,428	27	289	42	36	755	48	52	0
Amortizaciones crédito mercantil	0	0	0	0	0	0	0	0	0	0	717	597
Operaciones en venta de moneda extranjera	0	0	0	0	20	14	0	0	8	5	0	0
Operaciones por contratos de seguros	0	0	0	0	0	0	0	0	0	0	0	0
Siniestros y obligaciones contractuales	0	0	0	0	7,339	4,277	0	0	9,823	8,753	0	0
Egresos técnicos por ajuste a las reservas	0	0	0	0	3,362	2,693	0	0	0	0	0	0
Gastos de adquisición, conservación y cobranza de primas	0	0	0	0	4,374	4,729	0	0	4,930	5,062	0	0
Otros servicios y contingencias	23,956	24,568	51,553	51,438	11,887	13,479	6,260	6,382	30,927	32,476	5,106	5,647
Gastos por administración de fondos de pensiones	0	0	0	0	0	0	0	0	0	0	0	0
<b>III. Reservas de saneamiento</b>	<b>42,465</b>	<b>39,644</b>	<b>33,655</b>	<b>44,700</b>	<b>21,798</b>	<b>20,310</b>	<b>6,974</b>	<b>8,363</b>	<b>11,625</b>	<b>12,642</b>	<b>20,280</b>	<b>18,978</b>
<b>IV. Utilidad antes de gastos ( I - II - III )</b>	<b>196,895</b>	<b>206,069</b>	<b>142,874</b>	<b>145,437</b>	<b>82,283</b>	<b>86,278</b>	<b>36,840</b>	<b>40,674</b>	<b>109,196</b>	<b>108,855</b>	<b>93,809</b>	<b>103,568</b>
<b>V. Gastos de operación ( gastos de administración )</b>	<b>102,513</b>	<b>106,043</b>	<b>138,895</b>	<b>124,518</b>	<b>69,520</b>	<b>65,241</b>	<b>24,711</b>	<b>25,689</b>	<b>63,463</b>	<b>71,069</b>	<b>69,914</b>	<b>75,657</b>
<b>VI. Utilidad de operación (IV-V)</b>	<b>94,382</b>	<b>100,026</b>	<b>3,979</b>	<b>20,919</b>	<b>12,763</b>	<b>21,036</b>	<b>12,129</b>	<b>14,985</b>	<b>45,733</b>	<b>37,786</b>	<b>23,895</b>	<b>27,912</b>
<b>VII. Dividendos</b>	<b>416</b>	<b>404</b>	<b>393</b>	<b>404</b>	<b>1</b>	<b>2</b>	<b>0</b>	<b>0</b>	<b>0</b>	<b>0</b>	<b>0</b>	<b>0</b>
<b>VIII. Otros ingresos y gastos no operacionales</b>	<b>33,087</b>	<b>28,453</b>	<b>46,381</b>	<b>29,261</b>	<b>12,070</b>	<b>17,049</b>	<b>1,554</b>	<b>2,233</b>	<b>8,424</b>	<b>9,603</b>	<b>8,878</b>	<b>9,552</b>
<b>IX. Impuestos sobre la renta</b>	<b>41,186</b>	<b>41,969</b>	<b>17,057</b>	<b>17,426</b>	<b>7,257</b>	<b>10,457</b>	<b>3,368</b>	<b>4,465</b>	<b>16,171</b>	<b>15,521</b>	<b>8,315</b>	<b>9,809</b>
<b>X. Utilidad después de impuesto (VI+VII+VIII-IX)</b>	<b>86,699</b>	<b>86,914</b>	<b>33,696</b>	<b>33,158</b>	<b>17,577</b>	<b>27,629</b>	<b>10,315</b>	<b>12,754</b>	<b>37,986</b>	<b>31,868</b>	<b>24,458</b>	<b>27,655</b>
<b>XI. Ganancia por venta de subsidiaria, neta de impuestos sobre la renta</b>	<b>28,384</b>	<b>0</b>	<b>0</b>	<b>0</b>	<b>0</b>	<b>0</b>	<b>0</b>	<b>0</b>	<b>0</b>	<b>0</b>	<b>0</b>	<b>0</b>
<b>XII. Traslado de la participación del interés minoritario</b>	<b>-5,095</b>	<b>-5,198</b>	<b>-3,186</b>	<b>-3,159</b>	<b>-284</b>	<b>-434</b>	<b>0</b>	<b>0</b>	<b>-3,638</b>	<b>-2,926</b>	<b>0</b>	<b>0</b>
<b>XIII. Utilidad neta consolidada (X-XI -XII)</b>	<b>109,988</b>	<b>81,716</b>	<b>30,510</b>	<b>29,999</b>	<b>17,293</b>	<b>27,196</b>	<b>10,315</b>	<b>12,754</b>	<b>34,348</b>	<b>28,943</b>	<b>24,458</b>	<b>27,655</b>

## Controladoras de Finalidad Exclusiva Nacionalidad de los Títulares de Acciones

Al 31 de diciembre de 2013

(Porcentaje de participación)

Nacionalidad	Inv. Financieras Banco Agrícola, S.A.	Inv. Financieras Citibank, S.A.	Inv. Financieras Scotiabank El Salvador, S.A.	Inv. Financieras Davivienda, S.A.	Inv. Financieras Promérica, S.A.	Inv. Financieras Banco de América Central, S.A.	Total Promedio
<b>Países centroamericanos</b>							
El Salvador	0.21505		0.16928	3.59777	4.88333	0.00095	0.87448
Guatemala		0.00009		0.00025			0.00007
Honduras	0.00003	0.00005					0.00002
Costa Rica		0.00005			0.01184	0.00016	0.00048
Nicaragua	0.00005		0.00598	0.00007	1.32137	0.00016	0.05050
Panamá	99.72245	0.00009			93.42168	51.09240	34.52294
<b>Sub-total</b>	<b>99.93758</b>	<b>0.00027</b>	<b>0.17526</b>	<b>3.59809</b>	<b>99.63822</b>	<b>51.09366</b>	<b>35.44848</b>
<b>Resto del mundo</b>							
Bélgica	0.00025						0.00006
Canadá			99.78020	0.00129			12.59117
Colombia	0.00041			96.12200			16.51854
China Republica Popular				0.00279			0.00048
Checoslovaquia					0.19570		0.00736
EE UU	0.00001	99.99973		0.01658	0.05741		28.34557
Ecuador							0.00000
España	0.06175		0.00026	0.03393			0.02052
Israel							0.00000
Islas Vírgenes Británicas						48.90634	7.01941
Italia					0.00522		0.00020
Japón	0.00001						0.00000
Jordania				0.00012			0.00002
México			0.04429	0.00163			0.00587
Perú					0.10073		0.00379
Taiwán				0.22358			0.03842
Trinidad Tobago					0.00004		0.00000
Venezuela					0.00269		0.00010
<b>Sub-Total</b>	<b>0.06242</b>	<b>99.99973</b>	<b>99.82474</b>	<b>96.40191</b>	<b>0.36178</b>	<b>48.90634</b>	<b>64.55152</b>
<b>Total</b>	<b>100.00000</b>	<b>100.00000</b>	<b>100.00000</b>	<b>100.00000</b>	<b>100.00000</b>	<b>100.00000</b>	<b>100.00000</b>

Fuente: Cifras remitidas por las entidades financieras.





## CALIFICACIONES OTORGADAS POR LAS CLASIFICADORAS

Instituciones Financieras	Fitch Ratings, Clasificadora de Riesgo	Equilibrium,S.A. DE C.V., Clasificadora de Riesgo	Pacific Credit Ratings,S.A. de C.V.
	30/06/2013	30/06/2013	30/06/2013
Inversiones Financieras Banco Agrícola, S.A.	EAAA	--	--
Inversiones Financieras Citibank, S.A y Subsidiarias	--	EAA	--
Inversiones Financieras Davivienda, S.A.	EAA+	--	--
Inversiones Financieras Promérica, S.A .	--	--	EA
Inversiones Financieras Scotiabank El Salvador, S.A.	--	--	--
Inversiones Financieras Banco de América Central, S.A.	EAAA	--	--

**Fuente: Clasificadoras de Riesgo Fitch Ratings, Equilibrium, S.A. de C.V.; y Pacific Credit Rating, S.A. de C.V.**

De acuerdo a Resolución No. RCD-CR.51/1998, aprobada en sesión No. CD-51/98 del 27/08/98 de Consejo Directivo de la Superintendencia de Valores y con base en el Artículo 95B de la Ley del Mercado de Valores y literal b) del Artículo 22, de la Ley Orgánica de la Superintendencia de Valores, se acordó definir las siguientes categorías de clasificación para emisores o entes que requieran clasificación de riesgo, de la siguiente manera:



Categoría	Indicador
EAAA	Corresponde a aquellas entidades que cuentan con la más alta capacidad de pago de sus obligaciones en los términos y plazos pactados, lo cual no se vería afectada ante posibles cambios en la entidad, en la industria a que pertenece o en la economía. Los factores de riesgo son insignificantes.
EAA	Corresponde a aquellas entidades que cuentan con una muy alta capacidad de pago de sus obligaciones en los términos y plazos pactados, la cual no se vería afectada ante posibles cambios en la entidad, en la industria a que pertenece y en la economía. Los factores de protección son fuertes, el riesgo es modesto.
EA	Corresponde a aquellas entidades que cuentan con una buena capacidad de pago de sus obligaciones en los términos y plazos pactados, pero ésta es susceptible de deteriorarse levemente ante posibles cambios en la entidad, en la industria a que pertenece o en la economía. Los factores de protección son satisfactorios.
EBBB	Corresponde a aquellas entidades que cuentan con una suficiente capacidad de pago de sus obligaciones en los términos y plazos pactados, pero ésta es susceptible de debilitarse ante posibles cambios en la entidad, en la industria a que pertenece o en la economía. Los factores de protección son suficientes.
EBB	Corresponde a aquellas entidades que cuentan con capacidad para el pago de sus obligaciones en los términos y plazos pactados, pero ésta es variable y susceptible de deteriorarse ante posibles cambios en la entidad, en la industria a que pertenece o en la economía, pudiendo incurrirse en retraso en el pago de sus obligaciones. Los factores de protección varían ampliamente con las condiciones económicas y/o de adquisición de nuevas obligaciones.
EB	Corresponde a aquellas entidades que cuentan con el mínimo de capacidad de pago de sus obligaciones en los términos y plazos pactados, pero ésta es muy variable y susceptible de deteriorarse ante posibles cambios en la entidad, en la industria a que pertenece o en la economía, pudiendo incurrirse en pérdida de sus obligaciones. Los factores de protección varían muy ampliamente con las condiciones económicas.
EC	Corresponde a aquellas entidades que no cuentan con una capacidad de pago suficiente para el pago de sus obligaciones en los términos y plazos pactados, existiendo alto riesgo de pérdida de éstos. Existe un riesgo substancial de que las obligaciones contractuales no sean pagadas a tiempo.
ED	Corresponde a aquellas entidades que no cuentan con una capacidad para el pago de sus obligaciones en los términos y plazos pactados, y que presentan incumplimiento efectivo de éstos, o requerimiento de disolución, liquidación o quiebra en curso.
EE	Corresponde a aquellas entidades que no poseen información suficiente o ésta no es representativa, lo que no permite emitir una opinión sobre su riesgo.

Las Sociedades Clasificadoras podrán incorporar en las categorías señaladas, cualquier otra información que permita identificar de mejor manera a la entidad específica que se esté clasificando o al sector que esta pertenece.

Los signos “+” y “-” se pueden anexar a las categorías utilizadas para indicar la tendencia que muestra una entidad, dentro de la escala de clasificación. Un signo “+” indica una tendencia ascendente hacia la categoría de clasificación inmediata superior, mientras que un signo “-” refleja una tendencia descendente hacia la categoría de clasificación inmediata inferior. La presente disposición entró en vigencia a partir del 1º de septiembre de 1998.



## JUNTAS DIRECTIVAS

### 1. INVERSIONES FINANCIERAS BANCO AGRÍCOLA, S.A. <sup>1</sup>

PERÍODO: 15 DE FEBRERO DE 2012 AL 15 DE FEBRERO DE 2014

**Nombres:**

Sergio Restrepo Isaza <sup>2</sup>  
Jaime Alberto Velásquez Botero  
Ramón Fidelio Avila Qüehl  
Joaquín Alberto Palomo Déneke  
Gonzalo de Jesús Toro Bridge  
Luis Santiago Pérez Moreno  
Eduardo David Freund Waidegorn  
Pedro Luis Apóstolo

**Cargos:**

Director Presidente  
Director Vicepresidente  
Director Secretario  
Primer Director Propietario  
Director Suplente  
Director Suplente  
Director Suplente  
Director Suplente

### 2. INVERSIONES FINANCIERAS CITIBANK, S.A.

PERIODO: DEL 17 DE ENERO DEL 2012 AL 17 DE ENERO DEL 2015

**Nombres:**

Juan Antonio Miró Llord  
Jaime Ricardo Pérez Arana  
Laura Alejandra Gómez de Arévalo  
José Eduardo Luna Roshardt  
María Victoria Feris Yunis  
Enrique Ulises Flores Navarro

**Cargos:**

Director Presidente  
Director Vicepresidente  
Director Secretario  
Primer Director Suplente  
Segundo Director Suplente  
Tercer Director Suplente

### 3. INVERSIONES FINANCIERAS DAVIVIENDA, S.A. <sup>3</sup>

PERÍODO: 23 DE FEBRERO DE 2011 AL 23 DE FEBRERO DE 2014

**Nombres:**

Pedro Alejandro Uribe Torres  
Moisés Castro Maceda  
Lilia Magally Rodríguez Cortés  
Gerardo José Simán Siri  
Freddie Moisés Frech Hasbún  
Adolfo Miguel Salume Barake  
Reinaldo Rafael Romero Gómez  
Félix Roza Cagua

**Cargos:**

Presidente  
Vicepresidente  
Secretaria  
Primer Director Propietario  
Primer Director Suplente  
Segundo Director Suplente  
Tercer Director Suplente  
Cuarto Director Suplente

<sup>1</sup> Junta reestructurada el 21 de febrero de 2013

<sup>2</sup> Funge a partir del 21 de febrero de 2013

<sup>3</sup> Junta Directiva reestructurada el 13 de diciembre de 2012. Fungen a partir de esta fecha.

**4. INVERSIONES FINANCIERAS PROMERICA, S.A.  
PERIODO: DEL 16 DE ABRIL 2013 AL 16 DE ABRIL DE 2016**

<b>Nombres:</b>	<b>Cargos:</b>
Ramiro Norberto Ortiz Gurdian	Presidente
Eduardo Alberto Quevedo Moreno	Vicepresidente
Oscar Marbyn Orozco Abrego	Secretario
Segundo Albino Benito Román Ortiz	Primer Director
María Alicia Lecha de Espinoza	Primer Director Suplente
Aquiles Delgado Brizuela	Segundo Director Suplente
Napoleón Edgardo Castillo Escobar	Tercer Director Suplente
José Roberto Navarro	Cuarto Director Suplente

**5. INVERSIONES FINANCIERAS SCOTIABANK EL SALVADOR, S.A.  
PERÍODO: DEL 13 DE MARZO DE 2013 AL 13 DE MARZO DE 2015**

<b>Nombres:</b>	<b>Cargos:</b>
Jean Luc Rich	Director Presidente
Juan Carlos García Vizcaíno	Director Vicepresidente
Carlos Quintanilla Schmidt	Director Secretario
Maurice Choussy Rusconi	Primer Director Propietario
Robert Anthony Williams Cisneros	Primer Director Suplente
Sergio Cruz Fernández	Segundo Director Suplente
Pedro José Geoffroy Carletti	Tercer Director Suplente
José Antonio Iturriaga Travezan	Cuarto Director Suplente

**6. INVERSIONES FINANCIERAS BANCO DE AMERICA CENTRAL, S.A.  
PERÍODO: 03 DE ABRIL DE 2013 AL 03 DE ABRIL DE 2015**

<b>Nombres:</b>	<b>Cargos:</b>
Raúl Ernesto Cardenal Debayle	Director Presidente
Ricardo Damian Hill Arguello	Director Vicepresidente
Gerardo Armando Ruíz Munguía	Director Secretario
José Enrique Madrigal Quezada	Director Propietario
Ernesto Castegnaro Odio	Director Suplente
Roberto Alan Hirst Cohen	Director Suplente
Juan José Borja Papini	Director Suplente
Roberto Ángel José Soler Guirola	Director Suplente

## Bancos

## Balance

Saldos al 31 de diciembre de 2012 y 2013

(en miles de dólares )

Rubros del balance	Banco Agrícola, S.A.		Banco Citibank de El Salvador, S.A.		Banco Davivienda Salvadoreño, S.A.		Banco Hipotecario de El Salvador, S.A.		Citibank, N.A., Sucursal El Salvador		Banco de Fomento Agropecuario	
	2012	2013	2012	2013	2012	2013	2012	2013	2012	2013	2012	2013
<b>Activo</b>												
<b>I. Activos de intermediación (1+2+3+4)</b>	<b>3,692,397</b>	<b>3,853,573</b>	<b>1,747,356</b>	<b>1,572,790</b>	<b>1,776,277</b>	<b>1,958,251</b>	<b>627,019</b>	<b>699,252</b>	<b>21,308</b>	<b>20,738</b>	<b>256,193</b>	<b>276,537</b>
1. Disponibilidades	502,450	605,309	309,127	259,011	257,360	299,673	92,644	89,802	9,841	4,032	43,885	52,631
2. Adquisición temporal de documentos netos	2,249	4,634	0	0	0	0	0	0	0	0	0	0
3. Inversiones financieras	613,505	564,981	318,425	244,480	282,078	247,889	83,371	107,386	11,466	16,706	36,520	35,407
4. Préstamos netos	2,574,193	2,678,648	1,119,803	1,069,299	1,236,839	1,410,688	451,004	502,065	0	0	175,789	188,500
<b>II. Otros activos</b>	<b>81,015</b>	<b>86,087</b>	<b>68,161</b>	<b>59,830</b>	<b>45,028</b>	<b>48,505</b>	<b>6,646</b>	<b>7,112</b>	<b>281</b>	<b>108</b>	<b>6,443</b>	<b>5,935</b>
<b>III. Activo fijo</b>	<b>59,553</b>	<b>56,248</b>	<b>61,609</b>	<b>57,825</b>	<b>44,385</b>	<b>44,830</b>	<b>17,422</b>	<b>19,159</b>	<b>283</b>	<b>264</b>	<b>8,456</b>	<b>8,795</b>
<b>IV. Total de activos (I + II + III)</b>	<b>3,832,965</b>	<b>3,995,907</b>	<b>1,877,125</b>	<b>1,690,445</b>	<b>1,865,690</b>	<b>2,051,585</b>	<b>651,088</b>	<b>725,523</b>	<b>21,871</b>	<b>21,110</b>	<b>271,092</b>	<b>291,267</b>
<b>V. Derechos futuros y contingencias netas</b>	<b>103,332</b>	<b>85,500</b>	<b>111,170</b>	<b>112,010</b>	<b>125,224</b>	<b>111,720</b>	<b>12,021</b>	<b>14,096</b>	<b>14</b>	<b>0</b>	<b>3,984</b>	<b>3,735</b>
<b>VI. Total activos + Derechos futuros y contingencias (IV+V)</b>	<b>3,936,298</b>	<b>4,081,408</b>	<b>1,988,295</b>	<b>1,802,455</b>	<b>1,990,914</b>	<b>2,163,305</b>	<b>663,109</b>	<b>739,619</b>	<b>21,885</b>	<b>21,110</b>	<b>275,077</b>	<b>295,001</b>
<b>Pasivo</b>												
<b>I. Pasivos de intermediación (1+2+3+4+5+6)</b>	<b>3,151,340</b>	<b>3,310,181</b>	<b>1,505,972</b>	<b>1,320,114</b>	<b>1,540,801</b>	<b>1,703,730</b>	<b>573,194</b>	<b>636,852</b>	<b>0</b>	<b>0</b>	<b>224,515</b>	<b>242,215</b>
1. Depósitos	2,629,775	2,740,641	1,371,929	1,262,683	1,286,740	1,334,298	497,689	534,441	0	0	191,604	209,138
2. Préstamos	263,653	348,204	49,580	18,028	94,327	206,332	72,049	100,679	0	0	32,197	31,640
3. Obligaciones a la vista	22,008	17,286	25,332	19,385	21,819	9,466	2,704	1,666	0	0	713	1,436
4. Títulos de emisión propia	235,904	204,049	59,131	20,017	129,141	148,763	751	0	0	0	0	0
5. Documentos vendidos con pactos de retroventa	0	0	0	0	8,775	4,871	0	66	0	0	0	0
6. Cheques y otros valores por aplicar	0	0	0	0	0	0	0	0	0	0	0	0
<b>II. Otros pasivos</b>	<b>65,376</b>	<b>63,573</b>	<b>37,526</b>	<b>37,438</b>	<b>28,494</b>	<b>28,405</b>	<b>7,759</b>	<b>8,783</b>	<b>813</b>	<b>67</b>	<b>12,509</b>	<b>13,036</b>
<b>III. Obligaciones convertibles en acciones</b>	<b>0</b>	<b>0</b>	<b>0</b>	<b>0</b>	<b>0</b>	<b>0</b>	<b>0</b>	<b>0</b>	<b>0</b>	<b>0</b>	<b>0</b>	<b>0</b>
<b>IV. Deuda subordinada</b>	<b>0</b>	<b>0</b>	<b>0</b>	<b>0</b>	<b>0</b>	<b>0</b>	<b>0</b>	<b>0</b>	<b>0</b>	<b>0</b>	<b>0</b>	<b>0</b>
<b>V. Total pasivos (I+II+III+IV)</b>	<b>3,216,716</b>	<b>3,373,754</b>	<b>1,543,497</b>	<b>1,357,552</b>	<b>1,569,295</b>	<b>1,732,135</b>	<b>580,953</b>	<b>645,635</b>	<b>813</b>	<b>67</b>	<b>237,024</b>	<b>255,251</b>
<b>Patrimonio</b>												
1. Capital social pagado	297,500	297,500	155,771	155,771	150,000	150,000	39,871	41,352	16,300	16,300	17,871	17,871
2. Aportes de capital pendientes de formalizar	0	0	0	0	0	0	0	0	0	0	0	0
3. Reservas de capital	113,873	113,988	49,226	49,226	81,581	98,325	7,150	12,524	2,010	2,014	1,381	1,669
4. Resultados de ejercicios anteriores	-5,824	6,822	47,642	58,830	137	11,628	0	0	1,388	2,652	4,868	6,238
5. Patrimonio restringido	106,138	98,642	42,086	31,685	37,976	41,585	12,199	12,646	0	97	4,913	4,930
6. Resultados del presente ejercicio	86,789	91,053	23,023	22,093	13,885	8,464	5,374	8,524	1,361	-20	1,369	1,452
<b>VI. Total patrimonio (1+2+3+4+5+6)</b>	<b>598,475</b>	<b>608,006</b>	<b>317,747</b>	<b>317,604</b>	<b>283,579</b>	<b>310,003</b>	<b>64,594</b>	<b>75,047</b>	<b>21,059</b>	<b>21,043</b>	<b>30,402</b>	<b>32,159</b>
<b>VII. Compromisos futuros y contingencias</b>	<b>121,106</b>	<b>99,648</b>	<b>127,051</b>	<b>127,298</b>	<b>138,039</b>	<b>121,167</b>	<b>17,561</b>	<b>18,937</b>	<b>14</b>	<b>0</b>	<b>7,651</b>	<b>7,592</b>
<b>Pasivo + Patrimonio + Compromiso futuro y contingencias (V+VI+VII)</b>	<b>3,936,298</b>	<b>4,081,408</b>	<b>1,988,295</b>	<b>1,802,455</b>	<b>1,990,914</b>	<b>2,163,305</b>	<b>663,109</b>	<b>739,619</b>	<b>21,885</b>	<b>21,110</b>	<b>275,077</b>	<b>295,001</b>

Fuente: Cifras remitidas por las entidades financieras.

**Bancos  
Balance**

Saldos al 31 de diciembre de 2012 y 2013  
(en miles de dólares )

Rubros del balance	Banco G & T Continental El Salvador, S.A.		Banco Promerica, S.A.		Scotiabank El Salvador, S.A.		Banco de America Central, S.A.		Banco Procredit, S.A.		Banco Azteca El Salvador, S.A.	
	2012	2013	2012	2013	2012	2013	2012	2013	2012	2013	2012	2013
<b>Activo</b>												
<b>I. Activos de intermediación (1+2+3+4)</b>	<b>361,581</b>	<b>441,403</b>	<b>652,980</b>	<b>785,809</b>	<b>1,878,400</b>	<b>1,946,197</b>	<b>1,337,609</b>	<b>1,497,440</b>	<b>256,237</b>	<b>261,879</b>	<b>72,549</b>	<b>111,671</b>
1. Disponibilidades	54,716	64,643	93,875	118,194	223,910	253,837	261,664	266,053	35,476	34,349	18,885	31,435
2. Adquisición temporal de documentos netos	0	0	0	0	9,200	4,375	0	0	0	0	0	0
3. Inversiones financieras	75,160	84,137	84,889	97,805	223,542	224,576	166,703	177,036	26,808	25,880	7,048	10,541
4. Préstamos netos	231,705	292,624	474,216	569,811	1,421,748	1,463,408	909,242	1,054,351	193,953	201,651	46,616	69,695
<b>II. Otros activos</b>	<b>6,497</b>	<b>6,476</b>	<b>18,835</b>	<b>19,503</b>	<b>32,925</b>	<b>35,487</b>	<b>24,504</b>	<b>20,568</b>	<b>9,411</b>	<b>11,102</b>	<b>6,839</b>	<b>11,034</b>
<b>III. Activo fijo</b>	<b>7,477</b>	<b>6,849</b>	<b>17,342</b>	<b>17,348</b>	<b>40,395</b>	<b>39,140</b>	<b>14,289</b>	<b>16,220</b>	<b>10,547</b>	<b>9,418</b>	<b>7,268</b>	<b>6,274</b>
<b>IV. Total de activos (I + II + III)</b>	<b>375,554</b>	<b>454,728</b>	<b>689,158</b>	<b>822,660</b>	<b>1,951,719</b>	<b>2,020,824</b>	<b>1,376,401</b>	<b>1,534,228</b>	<b>276,196</b>	<b>282,399</b>	<b>86,656</b>	<b>128,979</b>
<b>V. Derechos futuros y contingencias netas</b>	<b>4,672</b>	<b>2,510</b>	<b>8,019</b>	<b>10,144</b>	<b>54,708</b>	<b>82,895</b>	<b>36,515</b>	<b>32,912</b>	<b>262</b>	<b>420</b>	<b>0</b>	<b>0</b>
<b>VI. Total activos + Derechos futuros y contingencias (IV+V)</b>	<b>380,226</b>	<b>457,238</b>	<b>697,177</b>	<b>832,805</b>	<b>2,006,428</b>	<b>2,103,719</b>	<b>1,412,916</b>	<b>1,567,140</b>	<b>276,458</b>	<b>282,820</b>	<b>86,656</b>	<b>128,979</b>
<b>Pasivo</b>												
<b>I. Pasivos de intermediación (1+2+3+4+5+6)</b>	<b>331,235</b>	<b>408,737</b>	<b>602,202</b>	<b>731,297</b>	<b>1,687,343</b>	<b>1,732,527</b>	<b>1,198,747</b>	<b>1,331,930</b>	<b>234,531</b>	<b>239,824</b>	<b>58,321</b>	<b>88,137</b>
1. Depósitos	286,524	358,596	547,202	683,521	1,312,802	1,279,831	1,026,722	1,092,811	188,599	161,646	56,918	86,535
2. Préstamos	41,081	49,427	47,666	44,340	231,058	332,066	103,444	155,397	21,870	55,049	0	0
3. Obligaciones a la vista	1,043	714	7,335	3,436	6,354	6,355	8,251	7,661	1,722	784	552	1,588
4. Títulos de emisión propia	0	0	0	0	137,129	114,275	60,330	76,060	22,339	22,345	0	0
5. Documentos vendidos con pactos de retroventa	2,587	0	0	0	0	0	0	0	0	0	0	0
6. Cheques y otros valores por aplicar	0	0	0	0	0	0	0	0	0	0	851	14
<b>II. Otros pasivos</b>	<b>2,320</b>	<b>2,337</b>	<b>17,686</b>	<b>11,092</b>	<b>32,521</b>	<b>30,201</b>	<b>17,062</b>	<b>18,094</b>	<b>6,003</b>	<b>3,008</b>	<b>8,244</b>	<b>15,290</b>
<b>III. Obligaciones convertibles en acciones</b>	<b>0</b>	<b>0</b>	<b>0</b>	<b>0</b>	<b>0</b>	<b>0</b>	<b>0</b>	<b>0</b>	<b>0</b>	<b>0</b>	<b>0</b>	<b>0</b>
<b>IV. Deuda subordinada</b>	<b>0</b>	<b>0</b>	<b>14,193</b>	<b>13,189</b>	<b>0</b>	<b>0</b>	<b>0</b>	<b>0</b>	<b>9,366</b>	<b>9,292</b>	<b>0</b>	<b>0</b>
<b>V. Total pasivos (I+II+III+IV)</b>	<b>333,555</b>	<b>411,073</b>	<b>634,081</b>	<b>755,579</b>	<b>1,719,864</b>	<b>1,762,728</b>	<b>1,215,809</b>	<b>1,350,024</b>	<b>249,899</b>	<b>252,124</b>	<b>66,565</b>	<b>103,427</b>
<b>Patrimonio</b>												
1. Capital social pagado	35,099	35,099	28,752	34,766	114,131	114,131	94,000	119,000	21,250	23,250	20,087	20,087
2. Aportes de capital pendientes de formalizar	0	0	0	0	0	0	0	0	0	0	0	0
3. Reservas de capital	492	692	4,663	6,411	47,124	48,245	15,903	19,407	2,568	2,896	541	1,360
4. Resultados de ejercicios anteriores	926	1,825	5,915	7,723	18,633	45,298	14,385	9,995	-2,283	-2,150	-2,290	-1,552
5. Patrimonio restringido	3,074	3,180	6,995	7,516	22,381	22,296	16,348	14,122	4,545	5,198	1,015	1,553
6. Resultados del presente ejercicio	994	1,369	8,751	10,667	26,144	24,532	19,518	21,236	201	1,081	738	4,105
<b>VI. Total patrimonio (1+2+3+4+5+6)</b>	<b>40,585</b>	<b>42,166</b>	<b>55,077</b>	<b>67,082</b>	<b>228,413</b>	<b>254,503</b>	<b>160,153</b>	<b>183,760</b>	<b>26,282</b>	<b>30,275</b>	<b>20,091</b>	<b>25,553</b>
<b>VII. Compromisos futuros y contingencias</b>	<b>6,087</b>	<b>3,999</b>	<b>8,019</b>	<b>10,144</b>	<b>58,151</b>	<b>86,488</b>	<b>36,954</b>	<b>33,356</b>	<b>277</b>	<b>420</b>	<b>0</b>	<b>0</b>
<b>Pasivo + Patrimonio + Compromiso futuro y contingencias (V+VI+VII)</b>	<b>380,226</b>	<b>457,238</b>	<b>697,177</b>	<b>832,805</b>	<b>2,006,428</b>	<b>2,103,719</b>	<b>1,412,916</b>	<b>1,567,140</b>	<b>276,458</b>	<b>282,820</b>	<b>86,656</b>	<b>128,979</b>

**Bancos**  
**Balance**

Saldos al 31 de diciembre de 2012 y 2013

( en miles de dólares )

Rubros del balance	Banco Industrial El Salvador, S.A.		Total sistema bancario	
	2012	2013	2012	2013
<b>Activo</b>				
<b>I. Activos de intermediación (1+2+3+4)</b>	<b>152,024</b>	<b>235,278</b>	<b>12,831,930</b>	<b>13,660,819</b>
1. Disponibilidades	22,686	33,020	1,926,520	2,111,989
2. Adquisición temporal de documentos netos	0	0	11,449	9,009
3. Inversiones financieras	47,129	68,999	1,976,645	1,905,822
4. Préstamos netos	82,209	133,259	8,917,317	9,633,999
<b>II. Otros activos</b>	<b>2,750</b>	<b>2,467</b>	<b>309,336</b>	<b>314,212</b>
<b>III. Activo fijo</b>	<b>1,711</b>	<b>2,548</b>	<b>290,736</b>	<b>284,918</b>
<b>IV. Total de activos (I + II + III)</b>	<b>156,486</b>	<b>240,294</b>	<b>13,432,001</b>	<b>14,259,950</b>
<b>V. Derechos futuros y contingencias netas</b>	<b>2,448</b>	<b>9,192</b>	<b>462,369</b>	<b>465,134</b>
<b>VI. Total activos + Derechos futuros y contingencias (IV+V)</b>	<b>158,934</b>	<b>249,485</b>	<b>13,894,370</b>	<b>14,725,084</b>
<b>Pasivo</b>				
<b>I. Pasivos de intermediación (1+2+3+4+5+6)</b>	<b>135,095</b>	<b>207,310</b>	<b>11,243,295</b>	<b>11,952,854</b>
1. Depósitos	123,270	164,079	9,519,775	9,908,222
2. Préstamos	11,773	43,122	968,698	1,384,285
3. Obligaciones a la vista	52	108	97,884	69,887
4. Títulos de emisión propia	0	0	644,726	585,510
5. Documentos vendidos con pactos de retroventa	0	0	11,362	4,937
6. Cheques y otros valores por aplicar	0	0	851	14
<b>II. Otros pasivos</b>	<b>714</b>	<b>1,163</b>	<b>237,027</b>	<b>232,487</b>
<b>III. Obligaciones convertibles en acciones</b>	<b>0</b>	<b>0</b>	<b>0</b>	<b>0</b>
<b>IV. Deuda subordinada</b>	<b>0</b>	<b>0</b>	<b>23,559</b>	<b>22,481</b>
<b>V. Total pasivos (I+II+III+IV)</b>	<b>135,809</b>	<b>208,473</b>	<b>11,503,881</b>	<b>12,207,822</b>
<b>Patrimonio</b>				
1. Capital social pagado	20,000	30,000	1,010,632	1,055,127
2. Aportes de capital pendientes de formalizar	0	0	0	0
3. Reservas de capital	107	107	326,617	356,863
4. Resultados de ejercicios anteriores	-85	-85	83,412	147,224
5. Patrimonio restringido	654	659	258,322	244,109
6. Resultados del presente ejercicio	0	1,140	188,148	195,697
<b>VI. Total patrimonio (1+2+3+4+5+6)</b>	<b>20,676</b>	<b>31,821</b>	<b>1,867,132</b>	<b>1,999,021</b>
<b>VII. Compromisos futuros y contingencias</b>	<b>2,448</b>	<b>9,192</b>	<b>523,357</b>	<b>518,242</b>
<b>Pasivo + Patrimonio + Compromiso futuro y contingencias (V+VI+VII)</b>	<b>158,934</b>	<b>249,485</b>	<b>13,894,370</b>	<b>14,725,084</b>

**Banco de Desarrollo de El Salvador**  
**Balance**

Saldos al 31 de diciembre de 2012 y 2013

( en miles de dólares )

Rubros del balance	Banco de Desarrollo de El Salvador, S.A.	
	2012	2013
<b>Activo</b>		
<b>I. Activos de intermediación (1+2+3+4)</b>	<b>491,929</b>	<b>519,299</b>
1. Disponibilidades	11,626	41,689
2. Adquisición temporal de documentos netos	0	1,000
3. Inversiones financieras	193,531	147,809
4. Préstamos netos	286,772	328,801
<b>II. Otros activos</b>	<b>18,915</b>	<b>18,143</b>
<b>III. Activo fijo</b>	<b>3,641</b>	<b>3,171</b>
<b>IV. Total de activos (I + II + III)</b>	<b>514,486</b>	<b>540,612</b>
<b>V. Derechos futuros y contingencias netas</b>	<b>0</b>	<b>0</b>
<b>VI. Total activos + Derechos futuros y contingencias (IV+V)</b>	<b>514,486</b>	<b>540,612</b>
<b>Pasivo</b>		
<b>I. Pasivos de intermediación (1+2+3+4+5+6)</b>	<b>292,341</b>	<b>311,490</b>
1. Depósitos	0	0
2. Préstamos	292,341	291,709
3. Obligaciones a la vista	0	0
4. Títulos de emisión propia	0	19,781
5. Documentos vendidos con pactos de retroventa	0	0
6. Cheques y otros valores por aplicar	0	0
<b>II. Otros pasivos</b>	<b>11,308</b>	<b>14,248</b>
<b>III. Obligaciones convertibles en acciones</b>	<b>0</b>	<b>0</b>
<b>IV. Deuda subordinada</b>	<b>0</b>	<b>0</b>
<b>V. Total pasivos (I+II+III+IV)</b>	<b>303,649</b>	<b>325,738</b>
<b>Patrimonio</b>		
1. Capital social pagado	198,212	203,346
2. Aportes de capital pendientes de formalizar	0	0
3. Reservas de capital	614	2,834
4. Resultados de ejercicios anteriores	0	1,717
5. Patrimonio restringido	8,046	2,980
6. Resultados del presente ejercicio	3,965	3,998
<b>VI. Total patrimonio (1+2+3+4+5+6)</b>	<b>210,836</b>	<b>214,874</b>
<b>VII. Compromisos futuros y contingencias</b>	<b>0</b>	<b>0</b>
<b>Pasivo + Patrimonio + Compromiso futuro y contingencias (V+VI+VII)</b>	<b>514,486</b>	<b>540,612</b>



**Bancos**  
**Resumen del balance**  
(en miles de dólares )

Rubros del balance	Años		Meses		
	Dic-11	Dic-12	Octubre-13	Noviembre-13	Diciembre-13
<b>Activo</b>					
<b>I. Activos de intermediación (1+2+3+4)</b>	<b>12,210,497</b>	<b>12,831,930</b>	<b>13,360,730</b>	<b>13,457,948</b>	<b>13,660,819</b>
1. Disponibilidades	1,812,198	1,926,520	1,950,844	1,926,409	2,111,989
2. Adquisición temporal de documentos netos	27,261	11,449	29,653	23,019	9,009
3. Inversiones financieras	1,995,022	1,976,645	1,912,932	1,893,475	1,905,822
4. Préstamos netos	8,376,016	8,917,317	9,467,302	9,615,045	9,633,999
<b>II. Otros activos</b>	<b>339,404</b>	<b>309,336</b>	<b>299,616</b>	<b>315,264</b>	<b>314,212</b>
<b>III. Activo fijo</b>	<b>290,105</b>	<b>290,736</b>	<b>284,453</b>	<b>283,913</b>	<b>284,918</b>
<b>IV. Total de activos (I + II + III)</b>	<b>12,840,006</b>	<b>13,432,001</b>	<b>13,944,799</b>	<b>14,057,126</b>	<b>14,259,950</b>
<b>V. Derechos futuros y contingencias netas</b>	<b>506,965</b>	<b>462,369</b>	<b>475,419</b>	<b>484,596</b>	<b>465,134</b>
<b>VI. Total activos + Derechos futuros y contingencias (IV+V)</b>	<b>13,346,971</b>	<b>13,894,370</b>	<b>14,420,218</b>	<b>14,541,722</b>	<b>14,725,084</b>
<b>Pasivo</b>					
<b>I. Pasivos de intermediación (1+2+3+4+5+6)</b>	<b>10,749,566</b>	<b>11,243,295</b>	<b>11,675,585</b>	<b>11,770,072</b>	<b>11,952,854</b>
1. Depósitos	9,421,054	9,519,775	9,916,124	9,867,063	9,908,222
2. Préstamos	575,657	968,698	1,125,468	1,231,848	1,384,285
3. Obligaciones a la vista	64,188	97,884	79,269	106,435	69,887
4. Títulos de emisión propia	657,244	644,726	541,948	554,850	585,510
5. Documentos vendidos con pactos de retroventa	31,382	11,362	12,746	9,841	4,937
6. Cheques y otros valores por aplicar	41	851	28	36	14
<b>II. Otros pasivos</b>	<b>220,126</b>	<b>237,027</b>	<b>243,609</b>	<b>242,631</b>	<b>232,487</b>
<b>III. Obligaciones convertibles en acciones</b>	<b>0</b>	<b>0</b>	<b>0</b>	<b>0</b>	<b>0</b>
<b>IV. Deuda subordinada</b>	<b>14,815</b>	<b>23,559</b>	<b>22,306</b>	<b>22,428</b>	<b>22,481</b>
<b>V. Total pasivos (I+II+III+IV)</b>	<b>10,984,506</b>	<b>11,503,881</b>	<b>11,941,500</b>	<b>12,035,131</b>	<b>12,207,822</b>
<b>Patrimonio</b>					
1. Capital social pagado	961,203	1,010,632	1,028,646	1,045,127	1,055,127
2. Aportes de capital pendientes de formalizar	0	0	0	0	0
3. Reservas de capital	297,086	326,617	340,819	346,193	356,863
4. Resultados de ejercicios anteriores	73,568	83,412	143,270	123,854	147,224
5. Patrimonio restringido	281,997	258,322	250,842	250,902	244,109
6. Resultados del presente ejercicio	181,105	188,148	180,126	196,291	195,697
<b>VI. Total patrimonio (1+2+3+4+5+6)</b>	<b>1,794,958</b>	<b>1,867,132</b>	<b>1,943,703</b>	<b>1,962,366</b>	<b>1,999,021</b>
<b>VII. Compromisos futuros y contingencias</b>	<b>567,506</b>	<b>523,357</b>	<b>535,015</b>	<b>544,225</b>	<b>518,242</b>
<b>Pasivo + Patrimonio + Compromiso futuro y contingencias (V+VI+VII)</b>	<b>13,346,971</b>	<b>13,894,370</b>	<b>14,420,218</b>	<b>14,541,722</b>	<b>14,725,084</b>

Fuente: Cifras remitidas por las entidades financieras.

**Bancos**  
**Estado de Resultados**

Saldos al 31 de diciembre de 2012 y 2013  
(en miles de dólares )

Rubros de estado de resultados	Banco Agrícola, S.A.		Banco Citibank de El Salvador, S.A.		Banco Davivienda Salvadoreño, S.A.		Banco Hipotecario de El Salvador, S.A.		Citibank, N.A., Sucursal El Salvador		Banco de Fomento Agropecuario	
	2012	2013	2012	2013	2012	2013	2012	2013	2012	2013	2012	2013
<b>I. Ingresos de operaciones de intermediación</b>	<b>258,240</b>	<b>276,062</b>	<b>158,569</b>	<b>160,942</b>	<b>117,544</b>	<b>125,223</b>	<b>38,645</b>	<b>44,788</b>	<b>1,822</b>	<b>711</b>	<b>22,764</b>	<b>25,093</b>
<b>1. Cartera de préstamos</b>	<b>245,872</b>	<b>262,054</b>	<b>153,682</b>	<b>153,420</b>	<b>112,834</b>	<b>120,644</b>	<b>36,821</b>	<b>43,446</b>	<b>48</b>	<b>0</b>	<b>21,468</b>	<b>23,953</b>
A. Intereses	210,599	231,087	125,780	127,907	95,646	106,487	33,909	39,773	48	0	19,243	20,642
B. Comisiones	34,553	30,119	27,854	25,450	11,354	12,096	197	338	0	0	2,104	2,959
C. Otras comisiones y recargos sobre créditos	720	849	49	62	5,833	2,062	2,714	3,335	0	0	122	352
<b>2. Cartera de inversiones</b>	<b>11,967</b>	<b>13,588</b>	<b>4,697</b>	<b>7,336</b>	<b>4,556</b>	<b>4,380</b>	<b>1,740</b>	<b>1,234</b>	<b>1,717</b>	<b>706</b>	<b>825</b>	<b>660</b>
<b>3. Operaciones de pacto de retroventa</b>	<b>96</b>	<b>147</b>	<b>3</b>	<b>31</b>	<b>18</b>	<b>9</b>	<b>48</b>	<b>75</b>	<b>0</b>	<b>0</b>	<b>34</b>	<b>12</b>
<b>4. Intereses sobre depósitos</b>	<b>304</b>	<b>272</b>	<b>187</b>	<b>156</b>	<b>137</b>	<b>190</b>	<b>36</b>	<b>33</b>	<b>57</b>	<b>4</b>	<b>437</b>	<b>467</b>
<b>II. Costos de captación de recursos</b>	<b>42,807</b>	<b>56,129</b>	<b>23,995</b>	<b>26,888</b>	<b>25,060</b>	<b>31,439</b>	<b>11,602</b>	<b>16,230</b>	<b>366</b>	<b>2</b>	<b>4,598</b>	<b>5,106</b>
1. Costos de Depósitos	26,130	35,228	6,041	8,785	15,844	20,130	7,801	11,314	177	0	2,822	3,464
2. Costos de préstamo	5,031	5,034	318	247	918	2,079	2,566	3,377	5	0	1,723	1,532
3. Costos por emisión de títulos valores	7,753	11,072	3,720	2,790	4,496	4,727	30	35	0	0	0	0
4. Primas por garantía de depósitos	2,598	2,720	1,454	1,341	1,330	1,326	441	503	107	0	0	0
5. Otros costos de captación	1,295	2,075	12,462	13,725	2,472	3,176	764	1,002	77	2	53	111
<b>III. Reservas de saneamiento</b>	<b>40,013</b>	<b>37,186</b>	<b>28,789</b>	<b>41,735</b>	<b>19,980</b>	<b>19,300</b>	<b>2,872</b>	<b>1,222</b>	<b>0</b>	<b>0</b>	<b>1,769</b>	<b>2,341</b>
<b>IV. Castigos de activos</b>	<b>0</b>	<b>0</b>	<b>3,749</b>	<b>2,192</b>	<b>0</b>	<b>0</b>	<b>381</b>	<b>228</b>	<b>0</b>	<b>0</b>	<b>0</b>	<b>0</b>
<b>V. Utilidad de intermediación (I - II - III - IV)</b>	<b>175,421</b>	<b>182,747</b>	<b>102,036</b>	<b>90,128</b>	<b>72,504</b>	<b>74,484</b>	<b>23,790</b>	<b>27,107</b>	<b>1,456</b>	<b>709</b>	<b>16,397</b>	<b>17,646</b>
<b>VI. Ingresos de otras operaciones</b>	<b>42,880</b>	<b>45,264</b>	<b>14,950</b>	<b>14,947</b>	<b>15,602</b>	<b>15,734</b>	<b>2,739</b>	<b>3,246</b>	<b>1,321</b>	<b>75</b>	<b>2,752</b>	<b>2,569</b>
<b>VII. Costos de otras operaciones</b>	<b>22,719</b>	<b>23,244</b>	<b>17,652</b>	<b>17,370</b>	<b>9,726</b>	<b>10,289</b>	<b>652</b>	<b>698</b>	<b>54</b>	<b>17</b>	<b>1,287</b>	<b>1,321</b>
<b>VIII. Gastos de operación (gastos de administración)</b>	<b>102,033</b>	<b>105,469</b>	<b>96,781</b>	<b>84,277</b>	<b>67,609</b>	<b>63,269</b>	<b>17,350</b>	<b>18,970</b>	<b>3,487</b>	<b>744</b>	<b>15,789</b>	<b>17,145</b>
<b>IX. Utilidad de operación (V + VI - VII - VIII)</b>	<b>93,549</b>	<b>99,298</b>	<b>2,553</b>	<b>3,428</b>	<b>10,771</b>	<b>16,661</b>	<b>8,527</b>	<b>10,685</b>	<b>-763</b>	<b>23</b>	<b>2,073</b>	<b>1,749</b>
<b>X. Otros ingresos y gastos no operacionales</b>	<b>32,234</b>	<b>29,074</b>	<b>31,489</b>	<b>29,814</b>	<b>11,919</b>	<b>16,854</b>	<b>1,246</b>	<b>1,590</b>	<b>2,803</b>	<b>20</b>	<b>934</b>	<b>1,131</b>
Ingresos	48,117	42,088	61,796	41,077	19,817	23,414	2,819	2,586	3,136	416	1,020	1,278
Gastos	15,883	13,014	30,307	11,263	7,898	6,561	1,573	996	334	395	86	148
<b>XI. Impuestos sobre la renta</b>	<b>36,613</b>	<b>37,319</b>	<b>10,686</b>	<b>11,149</b>	<b>6,536</b>	<b>8,882</b>	<b>3,166</b>	<b>3,568</b>	<b>474</b>	<b>59</b>	<b>1,338</b>	<b>1,140</b>
<b>XII. Utilidad o ( pérdida ) antes de reserva legal (IX + X - XI)</b>	<b>89,169</b>	<b>91,053</b>	<b>23,357</b>	<b>22,093</b>	<b>16,154</b>	<b>24,633</b>	<b>6,607</b>	<b>8,707</b>	<b>1,565</b>	<b>-16</b>	<b>1,670</b>	<b>1,740</b>

Fuente: Cifras remitidas por las entidades financieras.

**Bancos**  
**Estado de Resultados**  
 Saldos al 31 de diciembre de 2012 y 2013  
 (en miles de dólares)

Rubros de estado de resultados	Banco G & T Continental El Salvador, S.A.		Banco Promerica, S.A.		Scotiabank El Salvador, S.A.		Banco de America Central, S.A.		Banco Procredit, S.A.		Banco Azteca El Salvador, S.A.	
	2012	2013	2012	2013	2012	2013	2012	2013	2012	2013	2012	2013
<b>I. Ingresos de operaciones de intermediación</b>	<b>19,967</b>	<b>22,652</b>	<b>54,372</b>	<b>68,558</b>	<b>129,266</b>	<b>133,944</b>	<b>107,115</b>	<b>119,009</b>	<b>30,057</b>	<b>27,560</b>	<b>31,448</b>	<b>51,303</b>
<b>1. Cartera de préstamos</b>	<b>15,428</b>	<b>19,912</b>	<b>51,988</b>	<b>66,824</b>	<b>126,632</b>	<b>130,729</b>	<b>104,604</b>	<b>116,341</b>	<b>29,988</b>	<b>27,288</b>	<b>31,197</b>	<b>51,200</b>
A. Intereses	14,422	18,388	46,546	57,357	116,284	120,456	94,931	106,915	28,044	25,608	30,428	50,253
B. Comisiones	639	342	5,405	9,405	9,550	9,474	9,264	2,942	1,893	1,475	143	1
C. Otras comisiones y recargos sobre créditos	366	1,182	37	62	798	800	409	6,484	51	204	626	946
<b>2. Cartera de inversiones</b>	<b>4,438</b>	<b>2,680</b>	<b>2,271</b>	<b>1,668</b>	<b>2,492</b>	<b>3,063</b>	<b>2,394</b>	<b>2,587</b>	<b>52</b>	<b>264</b>	<b>143</b>	<b>83</b>
<b>3. Operaciones de pacto de retroventa</b>	<b>38</b>	<b>43</b>	<b>51</b>	<b>31</b>	<b>45</b>	<b>70</b>	<b>20</b>	<b>7</b>	<b>0</b>	<b>0</b>	<b>104</b>	<b>16</b>
<b>4. Intereses sobre depósitos</b>	<b>64</b>	<b>17</b>	<b>62</b>	<b>35</b>	<b>97</b>	<b>82</b>	<b>97</b>	<b>75</b>	<b>17</b>	<b>8</b>	<b>5</b>	<b>5</b>
<b>II. Costos de captación de recursos</b>	<b>8,504</b>	<b>12,196</b>	<b>13,637</b>	<b>21,253</b>	<b>29,332</b>	<b>32,965</b>	<b>18,890</b>	<b>25,427</b>	<b>6,899</b>	<b>8,176</b>	<b>1,898</b>	<b>3,519</b>
1. Costos de Depósitos	6,284	9,551	8,513	14,510	18,092	21,498	14,045	17,857	3,696	4,710	1,863	3,508
2. Costos de préstamo	1,255	1,803	1,692	3,023	1,885	2,125	1,943	2,601	1,549	1,983	0	0
3. Costos por emisión de títulos valores	0	0	0	0	5,635	6,369	2,372	4,447	1,100	1,090	0	0
4. Primas por garantía de depósitos	267	302	481	572	1,329	1,305	0	0	208	185	0	0
5. Otros costos de captación	697	540	2,950	3,148	2,391	1,667	531	522	348	207	35	12
<b>III. Reservas de saneamiento</b>	<b>1,689</b>	<b>369</b>	<b>6,974</b>	<b>8,363</b>	<b>9,273</b>	<b>11,025</b>	<b>20,165</b>	<b>18,947</b>	<b>2,919</b>	<b>3,066</b>	<b>4,617</b>	<b>9,091</b>
<b>IV. Castigos de activos</b>	<b>0</b>	<b>0</b>	<b>0</b>	<b>0</b>	<b>1,572</b>	<b>1,184</b>	<b>0</b>	<b>0</b>	<b>0</b>	<b>0</b>	<b>0</b>	<b>0</b>
<b>V. Utilidad de intermediación (I - II - III - IV)</b>	<b>9,774</b>	<b>10,086</b>	<b>33,762</b>	<b>38,942</b>	<b>89,088</b>	<b>88,770</b>	<b>68,060</b>	<b>74,635</b>	<b>20,238</b>	<b>16,318</b>	<b>24,933</b>	<b>38,693</b>
<b>VI. Ingresos de otras operaciones</b>	<b>484</b>	<b>485</b>	<b>5,942</b>	<b>4,429</b>	<b>10,497</b>	<b>9,654</b>	<b>6,790</b>	<b>7,283</b>	<b>2,480</b>	<b>4,160</b>	<b>2,833</b>	<b>3,305</b>
<b>VII. Costos de otras operaciones</b>	<b>97</b>	<b>94</b>	<b>2,871</b>	<b>2,697</b>	<b>3,175</b>	<b>2,545</b>	<b>933</b>	<b>883</b>	<b>182</b>	<b>150</b>	<b>19</b>	<b>84</b>
<b>VIII. Gastos de operación (gastos de administración)</b>	<b>8,901</b>	<b>8,528</b>	<b>24,515</b>	<b>25,431</b>	<b>59,153</b>	<b>66,853</b>	<b>45,237</b>	<b>46,405</b>	<b>22,048</b>	<b>20,768</b>	<b>25,868</b>	<b>34,050</b>
<b>IX. Utilidad de operación (V + VI - VII - VIII)</b>	<b>1,260</b>	<b>1,950</b>	<b>12,319</b>	<b>15,243</b>	<b>37,258</b>	<b>29,026</b>	<b>28,680</b>	<b>34,630</b>	<b>488</b>	<b>-440</b>	<b>1,879</b>	<b>7,863</b>
<b>X. Otros ingresos y gastos no operacionales</b>	<b>245</b>	<b>55</b>	<b>1,554</b>	<b>2,233</b>	<b>8,258</b>	<b>9,206</b>	<b>1,539</b>	<b>298</b>	<b>-78</b>	<b>1,709</b>	<b>466</b>	<b>321</b>
Ingresos	1,267	344	3,613	4,393	15,536	14,777	8,175	6,195	1,374	3,374	466	502
Gastos	1,022	289	2,060	2,160	7,277	5,571	6,636	5,897	1,452	1,665	0	181
<b>XI. Impuestos sobre la renta</b>	<b>360</b>	<b>435</b>	<b>3,367</b>	<b>4,465</b>	<b>13,525</b>	<b>12,578</b>	<b>7,925</b>	<b>8,867</b>	<b>168</b>	<b>62</b>	<b>832</b>	<b>2,723</b>
<b>XII. Utilidad o ( pérdida ) antes de reserva legal (IX + X - XI)</b>	<b>1,145</b>	<b>1,570</b>	<b>10,505</b>	<b>13,012</b>	<b>31,991</b>	<b>25,654</b>	<b>22,294</b>	<b>26,061</b>	<b>242</b>	<b>1,208</b>	<b>1,512</b>	<b>5,461</b>

Fuente: Cifras remitidas por las entidades financieras.

Cuadro No. 3.3

**Bancos**  
**Estado de Resultados**

Saldos al 31 de diciembre de 2012 y 2013

( en miles de dólares )

Rubros de estado de resultados	Banco Industrial El Salvador, S.A.		Total sistema	
	2012	2013	2012	2013
<b>I. Ingresos de operaciones de intermediación</b>	<b>6,650</b>	<b>10,107</b>	<b>976,461</b>	<b>1,065,950</b>
<b>1. Cartera de préstamos</b>	<b>4,481</b>	<b>7,501</b>	<b>935,044</b>	<b>1,023,311</b>
A. Intereses	4,184	7,159	820,066	912,033
B. Comisiones	276	275	103,231	94,875
C. Otras comisiones y recargos sobre créditos	22	66	11,747	16,403
<b>2. Cartera de inversiones</b>	<b>2,159</b>	<b>2,599</b>	<b>39,451</b>	<b>40,848</b>
<b>3. Operaciones de pacto de retroventa</b>	<b>0</b>	<b>0</b>	<b>456</b>	<b>441</b>
<b>4. Intereses sobre depósitos</b>	<b>10</b>	<b>7</b>	<b>1,509</b>	<b>1,351</b>
<b>II. Costos de captación de recursos</b>	<b>1,931</b>	<b>4,388</b>	<b>189,519</b>	<b>243,718</b>
1. Costos de Depósitos	1,464	3,128	112,772	153,682
2. Costos de préstamo	137	861	19,023	24,664
3. Costos por emisión de títulos valores	0	0	25,105	30,531
4. Primas por garantía de depósitos	93	136	8,308	8,391
5. Otros costos de captación	238	263	24,311	26,451
<b>III. Reservas de saneamiento</b>	<b>169</b>	<b>518</b>	<b>139,229</b>	<b>153,163</b>
<b>IV. Castigos de activos</b>	<b>0</b>	<b>0</b>	<b>5,703</b>	<b>3,604</b>
<b>V. Utilidad de intermediación ( I - II - III - IV )</b>	<b>4,550</b>	<b>5,201</b>	<b>642,011</b>	<b>665,465</b>
<b>VI. Ingresos de otras operaciones</b>	<b>793</b>	<b>1,555</b>	<b>110,061</b>	<b>112,708</b>
<b>VII. Costos de otras operaciones</b>	<b>21</b>	<b>61</b>	<b>59,387</b>	<b>59,453</b>
<b>VIII. Gastos de operación (gastos de administración)</b>	<b>4,255</b>	<b>5,269</b>	<b>493,024</b>	<b>497,179</b>
<b>IX. Utilidad de operación ( V + VI - VII - VIII )</b>	<b>1,066</b>	<b>1,426</b>	<b>199,660</b>	<b>221,541</b>
<b>X. Otros ingresos y gastos no operacionales</b>	<b>1</b>	<b>169</b>	<b>92,609</b>	<b>92,474</b>
Ingresos	1	169	167,138	140,614
Gastos	0	0	74,529	48,140
<b>XI. Impuestos sobre la renta</b>	<b>307</b>	<b>455</b>	<b>85,297</b>	<b>91,700</b>
<b>XII. Utilidad o ( pérdida ) antes de reserva legal ( IX + X - XI )</b>	<b>760</b>	<b>1,140</b>	<b>206,971</b>	<b>222,315</b>

Fuente: Cifras remitidas por las entidades financieras.

## Banco de Desarrollo de El Salvador Estado de Resultados

Saldos al 31 de diciembre de 2012 y 2013

( en miles de dólares )

Rubros de estado de resultados	Banco de Desarrollo de El Salvador, S.A.	
	2012	2013
<b>I. Ingresos de operaciones de intermediación</b>	<b>17,160</b>	<b>20,499</b>
<b>1. Cartera de préstamos</b>	<b>11,447</b>	<b>14,794</b>
A. Intereses	11,442	14,722
B. Comisiones	2	1
C. Otras comisiones y recargos sobre créditos	3	71
<b>2. Cartera de inversiones</b>	5,290	5,538
<b>3. Operaciones de pacto de retroventa</b>	2	6
<b>4. Intereses sobre depósitos</b>	420	161
<b>II. Costos de captación de recursos</b>	<b>8,525</b>	<b>8,779</b>
1. Costos de Depósitos	0	0
2. Costos de préstamo	7,864	8,121
3. Costos por emisión de títulos valores	661	659
4. Primas por garantía de depósitos	0	0
5. Otros costos de captación	0	0
<b>III. Reservas de saneamiento</b>	109	1,931
<b>IV. Castigos de activos</b>	0	0
<b>V. Utilidad de intermediación ( I - II - III - IV )</b>	<b>8,526</b>	<b>9,789</b>
<b>VI. Ingresos de otras operaciones</b>	1,242	1,285
<b>VII. Costos de otras operaciones</b>	146	196
<b>VIII. Gastos de operación (gastos de administración)</b>	5,262	5,264
<b>IX. Utilidad de operación ( V + VI - VII - VIII )</b>	<b>4,360</b>	<b>5,614</b>
<b>X. Otros ingresos y gastos no operacionales</b>	<b>1,775</b>	<b>733</b>
Ingresos	2,251	1,354
Gastos	476	621
<b>XI. Impuestos sobre la renta</b>	1,557	1,714
<b>XII. Utilidad o ( pérdida ) antes de reserva legal ( IX + X - XI )</b>	<b>4,578</b>	<b>4,633</b>

**Bancos**  
**Resumen del estado de resultados**  
(en miles de dólares )

Rubros de estado de resultados	Años		Meses		
	Dic-11	Dic-12	Octubre-13	Noviembre-13	Diciembre-13
<b>I. Ingresos de operaciones de intermediación</b>	954,735	976,461	879,256	969,448	1,065,950
<b>1. Cartera de préstamos</b>	915,714	935,044	842,713	929,935	1,023,311
A. Intereses	814,417	820,066	749,810	828,118	912,033
B. Comisiones	88,630	103,231	84,199	92,335	94,875
C. Otras comisiones y recargos sobre créditos	12,667	11,747	8,704	9,481	16,403
<b>2. Cartera de inversiones</b>	36,633	39,451	35,012	37,863	40,848
<b>3. Operaciones de pacto de retroventa</b>	507	456	320	370	441
<b>4. Intereses sobre depósitos</b>	1,880	1,509	1,211	1,279	1,351
<b>II. Costos de captación de recursos</b>	173,106	189,519	200,105	221,187	243,718
1. Costos de Depósitos	106,544	112,772	126,034	139,508	153,682
2. Costos de préstamo	18,600	19,023	19,125	21,684	24,664
3. Costos por emisión de títulos valores	24,004	25,105	25,882	28,095	30,531
4. Primas por garantía de depósitos	8,462	8,308	6,959	7,673	8,391
5. Otros costos de captación	15,496	24,311	22,105	24,228	26,451
<b>III. Reservas de saneamiento</b>	177,890	139,229	124,038	137,894	153,163
<b>IV. Castigos de activos</b>	3,551	5,703	3,111	3,357	3,604
<b>V. Utilidad de intermediación (I - II - III - IV)</b>	600,187	642,011	552,003	607,010	665,465
<b>VI. Ingresos de otras operaciones</b>	101,706	110,061	90,746	100,184	112,708
<b>VII. Costos de otras operaciones</b>	43,523	59,387	49,542	54,677	59,453
<b>VIII. Gastos de operación (gastos de administración)</b>	491,796	493,024	408,789	452,843	497,179
<b>IX. Utilidad de operación (V + VI - VII - VIII )</b>	166,574	199,660	184,418	199,675	221,541
<b>X. Otros ingresos y gastos no operacionales</b>	94,944	92,609	69,240	77,070	92,474
Ingresos	158,883	167,138	110,214	120,826	140,614
Gastos	63,939	74,529	40,974	43,756	48,140
<b>XI. Impuestos sobre la renta</b>	65,860	85,297	73,533	80,454	91,700
<b>XII. Utilidad o ( pérdida ) antes de reserva legal (IX + X - XI)</b>	195,657	206,971	180,126	196,291	222,315

Fuente: Cifras remitidas por las entidades financieras.

## Bancos Disponibilidades

Saldos al 31 de diciembre de 2012 y 2013  
( en miles de dólares )

Conceptos	Banco Agrícola, S.A.		Banco Citibank de El Salvador, S.A.		Banco HSBC Salvadoreño, S.A.		Banco Hipotecario de El Salvador, S.A.		Citibank, N.A., Sucursal El Salvador		Banco de Fomento Agropecuario	
	2012	2013	2012	2013	2012	2013	2012	2013	2012	2013	2012	2013
I. Caja	92,107	86,708	46,928	40,360	38,967	41,738	11,642	11,737	0	0	6,301	7,880
II. Depósitos en el B.C.R.	273,498	376,460	167,429	159,665	156,556	173,697	60,814	68,707	0	0	25,047	32,597
III. Depósitos en instituciones financieras nacionales	53,641	38,601	71,200	31,036	27,559	19,228	19,228	7,973	9,070	3,936	12,218	11,469
IV. Depósitos en instituciones financieras extranjeras	83,205	103,541	23,570	27,950	34,278	65,010	960	1,385	772	96	319	685
<b>Total disponibilidades</b>	<b>502,450</b>	<b>605,309</b>	<b>309,127</b>	<b>259,011</b>	<b>257,360</b>	<b>299,673</b>	<b>92,644</b>	<b>89,802</b>	<b>9,841</b>	<b>4,032</b>	<b>43,885</b>	<b>52,631</b>

Conceptos	Banco G & T Continental El Salvador, S.A.		Banco Promerica, S.A.		Scotiabank El Salvador, S.A.		Banco de America Central, S.A.		Banco Procredit, S.A.		Banco Azteca El Salvador, S.A.	
	2012	2013	2012	2013	2012	2013	2012	2013	2012	2013	2012	2013
I. Caja	4,964	5,041	21,217	23,997	26,411	28,964	43,187	42,877	9,028	6,354	7,756	9,641
II. Depósitos en el B.C.R.	34,089	49,631	69,231	85,480	154,352	172,640	154,968	152,606	21,832	26,616	10,211	21,357
III. Depósitos en instituciones financieras nacionales	14,929	7,787	1,891	5,649	38,250	22,304	48,083	43,411	4,079	1,117	918	437
IV. Depósitos en instituciones financieras extranjeras	734	2,184	1,536	3,068	4,897	29,929	15,426	27,159	537	262	0	0
<b>Total disponibilidades</b>	<b>54,716</b>	<b>64,643</b>	<b>93,875</b>	<b>118,194</b>	<b>223,910</b>	<b>253,837</b>	<b>261,664</b>	<b>266,053</b>	<b>35,476</b>	<b>34,349</b>	<b>18,885</b>	<b>31,435</b>

Conceptos	Banco Industrial El Salvador, S.A.		Total	
	2012	2013	2012	2013
I. Caja	2,975	4,423	311,483	309,719
II. Depósitos en el B.C.R.	15,825	22,623	1,143,852	1,342,078
III. Depósitos en instituciones financieras nacionales	2,757	2,751	303,822	195,699
IV. Depósitos en instituciones financieras extranjeras	1,128	3,224	167,363	264,493
<b>Total disponibilidades</b>	<b>22,686</b>	<b>33,020</b>	<b>1,926,520</b>	<b>2,111,989</b>

Fuente: Cifras remitidas por las entidades financieras.

**Bancos**  
**Inversiones Financieras**  
 Saldos al 31 de diciembre de 2012 y 2013  
 ( en miles de dólares )

Conceptos	Banco Agrícola, S.A.		Banco Citibank de El Salvador, S.A.		Banco Davivienda Salvadoreño, S.A.		Banco Hipotecario de El Salvador, S.A.		Citibank, N.A., Sucursal El Salvador		Banco de Fomento Agropecuario		Banco G & T Continental El Salvador, S.A.		Banco Promerica, S.A.	
	2012	2013	2012	2013	2012	2013	2012	2013	2012	2013	2012	2013	2012	2013	2012	2013
<b>I. Títulos valores conservados para negociación</b>	0	0	7,826	1,683	8,775	4,871	29,379	46,956	0	11,774	0	0	44,865	47,068	26,796	27,125
Títulos valores propios	0	0	7,826	1,683	0	0	29,379	46,890	0	11,774	0	0	42,278	47,068	26,796	27,125
Títulos valores transferibles	0	0	0	0	8,775	4,871	0	65	0	0	0	0	2,587	0	0	0
Colocación de fondos	0	0	0	0	0	0	0	0	0	0	0	0	0	0	0	0
<b>II. Títulos valores para conservarse hasta el vencimiento</b>	290,402	301,260	156,006	143,416	273,304	243,020	53,992	60,430	0	0	36,520	35,407	30,295	37,069	58,094	70,679
<b>III. Títulos valores disponibles para la venta</b>	323,103	263,722	154,593	99,382	0	0	0	0	11,466	4,932	0	0	0	0	0	0
<b>IV. Inversiones vencidas</b>	0	0	0	0	0	0	0	0	0	0	0	0	0	0	0	0
<b>Menos:</b>																
<b>V. Provisión para valuación de inversiones</b>	0	0	0	0	2	2	0	0	0	0	0	0	0	0	0	0
<b>Total inversiones (I + II + III + IV V)</b>	<b>613,505</b>	<b>564,981</b>	<b>318,425</b>	<b>244,480</b>	<b>282,078</b>	<b>247,889</b>	<b>83,371</b>	<b>107,386</b>	<b>11,466</b>	<b>16,706</b>	<b>36,520</b>	<b>35,407</b>	<b>75,160</b>	<b>84,137</b>	<b>84,889</b>	<b>97,805</b>

Conceptos	Scotiabank El Salvador, S.A.		Banco de America Central, S.A.		Banco Procredit, S.A.		Banco Azteca El Salvador, S.A.		Banco Industrial El Salvador, S.A.		Total	
	2012	2013	2012	2013	2012	2013	2012	2013	2012	2013	2012	2013
<b>I. Títulos valores conservados para negociación</b>	0	0	0	0	0	0	0	0	69	30	117,709	139,507
Títulos valores propios	0	0	0	0	0	0	0	0	69	30	106,347	134,571
Títulos valores transferibles	0	0	0	0	0	0	0	0	0	0	11,362	4,936
Colocación de fondos	0	0	0	0	0	0	0	0	0	0	0	0
<b>II. Títulos valores para conservarse hasta el vencimiento</b>	147,330	146,594	114,677	124,891	26,808	25,880	7,048	10,541	47,060	68,969	1,241,536	1,268,154
<b>III. Títulos valores disponibles para la venta</b>	76,338	77,982	52,026	52,145	0	0	0	0	0	0	617,526	498,163
<b>IV. Inversiones vencidas</b>	0	0	0	0	0	0	0	0	0	0	0	0
<b>Menos:</b>												
<b>V. Provisión para valuación de inversiones</b>	125	0	0	0	0	0	0	0	0	0	127	2
<b>Total inversiones (I + II + III + IV V)</b>	<b>223,542</b>	<b>224,576</b>	<b>166,703</b>	<b>177,036</b>	<b>26,808</b>	<b>25,880</b>	<b>7,048</b>	<b>10,541</b>	<b>47,129</b>	<b>68,999</b>	<b>1,976,645</b>	<b>1,905,822</b>

Fuente: Cifras remitidas por las entidades financieras.



## Bancos Préstamos Netos

Saldos al 31 de diciembre de 2012 y 2013  
( miles de dólares )

Conceptos	Banco Agrícola, S.A.		Banco Citibank de El Salvador, S.A.		Banco Davivienda Salvadoreño, S.A.		Banco Hipotecario de El Salvador, S.A.		Citibank, N.A., Sucursal El Salvador		Banco de Fomento Agropecuario	
	2012	2013	2012	2013	2012	2013	2012	2013	2012	2013	2012	2013
<b>I. Préstamos hasta un año plazo</b>	<b>520,668</b>	<b>538,897</b>	<b>463,084</b>	<b>464,016</b>	<b>208,983</b>	<b>233,907</b>	<b>57,590</b>	<b>63,611</b>	<b>0</b>	<b>0</b>	<b>37,605</b>	<b>39,641</b>
Empresas privadas y particulares	520,668	538,896	463,026	464,016	208,580	227,582	54,044	60,063	0	0	37,605	39,641
Entidades del estado	0	1	58	0	401	6,315	1,360	3,109	0	0	0	0
Entidades bancarias	0	0	0	0	2	10	2,186	439	0	0	0	0
Otros	0	0	0	0	0	0	0	0	0	0	0	0
<b>II. Préstamos a mas de un año plazo</b>	<b>2,105,268</b>	<b>2,196,924</b>	<b>641,557</b>	<b>596,115</b>	<b>1,019,479</b>	<b>1,172,955</b>	<b>399,546</b>	<b>443,923</b>	<b>0</b>	<b>0</b>	<b>138,313</b>	<b>149,037</b>
Empresas privadas y particulares	2,105,268	2,196,924	640,636	595,339	1,017,481	1,168,436	351,079	390,077	0	0	138,313	149,037
Entidades del estado	0	0	913	776	1,036	734	28,438	34,035	0	0	0	0
Entidades bancarias	0	0	8	0	962	3,785	20,030	19,810	0	0	0	0
<b>III. Préstamos vencidos</b>	<b>54,775</b>	<b>43,910</b>	<b>62,919</b>	<b>55,330</b>	<b>53,484</b>	<b>43,120</b>	<b>6,410</b>	<b>4,637</b>	<b>512</b>	<b>384</b>	<b>5,305</b>	<b>7,148</b>
<b>Menos :</b>												
<b>IV. Provisión por incobrabilidad de préstamos</b>	<b>106,517</b>	<b>101,083</b>	<b>47,758</b>	<b>46,162</b>	<b>45,107</b>	<b>39,294</b>	<b>12,542</b>	<b>10,106</b>	<b>512</b>	<b>384</b>	<b>5,435</b>	<b>7,325</b>
<b>Total préstamos netos (I + II + III - IV)</b>	<b>2,574,193</b>	<b>2,678,648</b>	<b>1,119,803</b>	<b>1,069,299</b>	<b>1,236,839</b>	<b>1,410,688</b>	<b>451,004</b>	<b>502,065</b>	<b>0</b>	<b>0</b>	<b>175,789</b>	<b>188,500</b>

Conceptos	Banco G & T Continental El Salvador, S.A.		Banco Promerica, S.A.		Scotiabank El Salvador, S.A.		Banco de America Central, S.A.		Banco Procredit, S.A.		Banco Azteca El Salvador, S.A.	
	2012	2013	2012	2013	2012	2013	2012	2013	2012	2013	2012	2013
<b>I. Préstamos hasta un año plazo</b>	<b>71,761</b>	<b>87,404</b>	<b>146,290</b>	<b>153,624</b>	<b>149,639</b>	<b>156,576</b>	<b>331,018</b>	<b>395,128</b>	<b>8,336</b>	<b>8,048</b>	<b>7,142</b>	<b>9,796</b>
Empresas privadas y particulares	71,761	87,404	146,290	153,624	144,751	147,883	331,018	395,128	8,336	8,048	7,142	9,796
Entidades del estado	0	0	0	0	0	0	0	0	0	0	0	0
Entidades bancarias	0	0	0	0	4,889	8,693	0	0	0	0	0	0
Otros	0	0	0	0	0	0	0	0	0	0	0	0
<b>II. Préstamos a mas de un año plazo</b>	<b>159,804</b>	<b>205,290</b>	<b>326,159</b>	<b>415,465</b>	<b>1,273,403</b>	<b>1,307,285</b>	<b>580,881</b>	<b>662,218</b>	<b>184,322</b>	<b>190,909</b>	<b>39,711</b>	<b>59,713</b>
Empresas privadas y particulares	159,804	205,290	326,159	415,465	1,271,080	1,307,285	580,881	662,218	184,288	190,909	39,711	59,713
Entidades del estado	0	0	0	0	0	0	0	0	34	0	0	0
Entidades bancarias	0	0	0	0	2,323	0	0	0	0	0	0	0
<b>III. Préstamos vencidos</b>	<b>2,094</b>	<b>1,362</b>	<b>7,247</b>	<b>7,287</b>	<b>51,803</b>	<b>45,276</b>	<b>14,038</b>	<b>12,595</b>	<b>6,680</b>	<b>6,969</b>	<b>1,662</b>	<b>4,731</b>
<b>Menos :</b>												
<b>IV. Provisión por incobrabilidad de préstamos</b>	<b>1,955</b>	<b>1,432</b>	<b>5,481</b>	<b>6,566</b>	<b>53,099</b>	<b>45,729</b>	<b>16,695</b>	<b>15,590</b>	<b>5,386</b>	<b>4,275</b>	<b>1,898</b>	<b>4,545</b>
<b>Total préstamos netos (I + II + III - IV)</b>	<b>231,705</b>	<b>292,624</b>	<b>474,216</b>	<b>569,811</b>	<b>1,421,748</b>	<b>1,463,408</b>	<b>909,242</b>	<b>1,054,351</b>	<b>193,952</b>	<b>201,651</b>	<b>46,616</b>	<b>69,695</b>

Conceptos	Banco Industrial El Salvador, S.A.		Total	
	2012	2013	2012	2013
<b>I. Préstamos hasta un año plazo</b>	<b>30,005</b>	<b>36,447</b>	<b>2,032,123</b>	<b>2,187,096</b>
Empresas privadas y particulares	30,005	36,447	2,023,227	2,168,528
Entidades del estado	0	0	1,820	9,425
Entidades bancarias	0	0	7,076	9,142
Otros	0	0	0	0
<b>II. Préstamos a mas de un año plazo</b>	<b>52,372</b>	<b>97,324</b>	<b>6,920,816</b>	<b>7,497,159</b>
Empresas privadas y particulares	52,372	97,324	6,867,072	7,438,019
Entidades del estado	0	0	30,421	35,545
Entidades bancarias	0	0	23,322	23,595
<b>III. Préstamos vencidos</b>	<b>0</b>	<b>0</b>	<b>266,929</b>	<b>232,748</b>
<b>Menos :</b>				
<b>IV. Provisión por incobrabilidad de préstamos</b>	<b>168</b>	<b>513</b>	<b>302,552</b>	<b>283,004</b>
<b>Total préstamos netos (I + II + III - IV)</b>	<b>82,209</b>	<b>133,259</b>	<b>8,917,317</b>	<b>9,633,999</b>

Fuente: Cifras remitidas por las entidades financieras.

**Bancos**  
**Cartera de Prestamos por Sectores Económicos**  
**Saldos al 31 de diciembre de 2013**  
**( miles de dólares )**

Sectores económicos	Banco Agrícola, S.A.	Banco Citibank de El Salvador, S.A.	Banco Davivienda Salvadoreño, S.A.	Banco Hipotecario de El Salvador, S.A.	Citibank, N.A., Sucursal El Salvador	Banco de Fomento Agropecuario	Banco G & T Continental El Salvador, S.A.	Banco Promérica, S.A.	Scotiabank El Salvador, S.A.	Banco de America Central, S.A.	Banco ProCredit, S.A.	Banco Azteca El Salvador, S.A.	Banco Industrial El Salvador, S.A.	Total
Vivienda	435,804	243,792	256,051	89,706	0	7,273	8,888	86,984	830,154	259,195	42,516	0	5,254	2,265,619
Agropecuario	48,606	10,459	30,206	74,495	0	115,162	7,568	13,159	2,960	9,733	18,569	0	779	331,697
Minería y Cantera	10	0	0	342	0	44	193	2,366	2,680	313	145	0	0	6,092
Industria Manufacturera	392,627	93,254	136,709	38,384	0	4,304	57,574	48,378	117,982	98,665	6,815	0	43,662	1,038,354
Construcción	148,205	47,470	73,341	25,313	0	5,850	20,942	22,463	7,845	7,290	468	0	11,149	370,337
Electricidad, Gas, Agua y Otras.	56,053	5,272	44,179	2,312	0	0	5,848	5,839	9,811	6,252	80	0	0	135,647
Comercio	342,986	110,648	219,453	94,055	384	29,766	68,736	78,350	166,369	181,483	95,436	5,359	23,771	1,416,794
Transporte Almacenaje y Comunicaciones	13,567	7,759	21,217	60,579	0	962	2,659	7,572	4,909	8,953	24,672	0	957	153,806
Servicio	168,824	52,137	161,339	91,687	0	9,708	50,901	89,911	72,611	54,475	15,945	0	39,591	807,130
Instituciones Financieras	25,108	6,948	17,966	21,352	0	0	53,838	16,584	8,417	11,333	0	0	2,203	163,748
Actividades No clasificadas	40,886	11,824	15,189	5,065	0	5,300	10,808	13,198	8,564	8,129	783	0	3,075	122,820
Consumo	1,107,566	527,782	474,086	9,007	0	17,540	6,103	191,580	275,561	424,167	521	68,863	3,330	3,106,107
<b>Total</b>	<b>2,780,242</b>	<b>1,117,345</b>	<b>1,449,736</b>	<b>512,299</b>	<b>384</b>	<b>195,910</b>	<b>294,056</b>	<b>576,385</b>	<b>1,507,862</b>	<b>1,069,987</b>	<b>205,950</b>	<b>74,221</b>	<b>133,772</b>	<b>9,918,150</b>

( En porcentajes )

Sectores económicos	Banco Agrícola, S.A.	Banco Citibank de El Salvador, S.A.	Banco Davivienda Salvadoreño, S.A.	Banco Hipotecario de El Salvador, S.A.	Citibank, N.A., Sucursal El Salvador	Banco de Fomento Agropecuario	Banco G & T Continental El Salvador, S.A.	Banco Promérica, S.A.	Scotiabank El Salvador, S.A.	Banco de America Central, S.A.	Banco ProCredit, S.A.	Banco Azteca El Salvador, S.A.	Banco Industrial El Salvador, S.A.	Total
Vivienda	15.68	21.82	17.66	17.51	0.00	3.71	3.02	15.09	55.06	24.22	20.64	0.00	3.93	22.84
Agropecuario	1.75	0.94	2.08	14.54	0.00	58.78	2.57	2.28	0.20	0.91	9.02	0.00	0.58	3.34
Minería y Cantera	0.00	0.00	0.00	0.07	0.00	0.02	0.07	0.41	0.18	0.03	0.07	0.00	0.00	0.06
Industria Manufacturera	14.12	8.35	9.43	7.49	0.00	2.20	19.58	8.39	7.82	9.22	3.31	0.00	32.64	10.47
Construcción	5.33	4.25	5.06	4.94	0.00	2.99	7.12	3.90	0.52	0.68	0.23	0.00	8.33	3.73
Electricidad, Gas, Agua y Otras.	2.02	0.47	3.05	0.45	0.00	0.00	1.99	1.01	0.65	0.58	0.04	0.00	0.00	1.37
Comercio	12.34	9.90	15.14	18.36	100.00	15.19	23.38	13.59	11.03	16.96	46.34	7.22	17.77	14.28
Transporte Almacenaje y Comunicaciones	0.49	0.69	1.46	11.82	0.00	0.49	0.90	1.31	0.33	0.84	11.98	0.00	0.72	1.55
Servicio	6.07	4.67	11.13	17.90	0.00	4.96	17.31	15.60	4.82	5.09	7.74	0.00	29.60	8.14
Instituciones Financieras	0.90	0.62	1.24	4.17	0.00	0.00	18.31	2.88	0.56	1.06	0.00	0.00	1.65	1.65
Actividades No clasificadas	1.47	1.06	1.05	0.99	0.00	2.71	3.68	2.29	0.57	0.76	0.38	0.00	2.30	1.24
Consumo	39.84	47.24	32.70	1.76	0.00	8.95	2.08	33.24	18.27	39.64	0.25	92.78	2.49	31.32
<b>Total</b>	<b>100.00</b>	<b>100.00</b>	<b>100.00</b>	<b>100.00</b>	<b>100.00</b>	<b>100.00</b>	<b>100.00</b>	<b>100.00</b>	<b>100.00</b>	<b>100.00</b>	<b>100.00</b>	<b>100.00</b>	<b>100.00</b>	<b>100.00</b>

Fuente: Central de riesgos

**Bancos**  
**Cartera de Prestamos por Sectores Económicos**  
 Saldos al 31 de diciembre de 2013  
 ( miles de dólares )

Destinos Económicos	Banco Agrícola, S.A.	Banco Citibank de El Salvador, S.A.	Banco Davivienda Salvadoreño, S.A.	Banco Hipotecario de El Salvador, S.A.	Citibank El Salvador, N.A., Sucursal El Salvador	Banco de Fomento Agropecuario	Banco G & T Continental El Salvador, S.A.
<b>I. Adquisición de Vivienda</b>	<b>435,804</b>	<b>243,792</b>	<b>256,051</b>	<b>89,706</b>	<b>0</b>	<b>7,273</b>	<b>8,888</b>
1. Adquisición de Vivienda	412,541	228,062	246,548	88,372	0	7,054	8,888
2. Refinanciamientos	23,264	15,729	9,503	1,334	0	219	0
<b>II. Agropecuario</b>	<b>48,606</b>	<b>10,459</b>	<b>30,206</b>	<b>74,495</b>	<b>0</b>	<b>115,162</b>	<b>7,568</b>
1. Agricultura	36,619	4,894	27,044	58,350	0	72,622	2,584
A. Café	8,926	4,574	1,195	34,587	0	15,664	1,221
B. Algodón	0	0	51	4	0	3	0
C. Caña de Azúcar	19,274	291	25,586	19,325	0	8,114	910
D. Maíz	0	0	58	111	0	29,318	0
E. Frijol	50	0	0	0	0	3,513	0
F. Arroz	40	0	42	179	0	1,540	0
G. Otros Productos Agrícolas	8,328	29	112	4,144	0	14,470	453
2. Ganadería	1,169	25	786	5,806	0	29,438	1,086
3. Avicultura	7,760	431	261	1,743	0	373	2,320
4. Pesca, apicultura y otros	822	4,937	987	1,191	0	2,580	1,578
5. Refinanciamientos	2,235	172	1,129	7,406	0	10,149	0
<b>III. Minería y Canteras</b>	<b>10</b>	<b>0</b>	<b>0</b>	<b>342</b>	<b>0</b>	<b>44</b>	<b>193</b>
<b>IV. Industria Manufacturera</b>	<b>392,627</b>	<b>93,254</b>	<b>136,709</b>	<b>38,384</b>	<b>0</b>	<b>4,304</b>	<b>57,574</b>
1. Productos alimenticios	122,048	32,121	48,588	13,874	0	1,267	13,661
2. Bebidas y Tabaco	68,002	997	1,371	103	0	0	2,432
3. Textiles y vestuarios	44,810	18,368	20,086	3,204	0	758	6,178
4. Industria de Madera	341	0	120	0	0	5	0
5. Fabricación de Muebles y Accesorios	6,645	0	4,096	245	0	172	202
6. Papel Cartón y Productos de papel cartón	50,438	11,501	11,901	3,215	0	0	9,250
7. Productos de Cuero y Caucho	3,620	133	336	930	0	40	834
8. Productos Químicos	15,902	4,972	29,420	2,065	0	0	1,949
9. Productos derivados del Petróleo	0	0	404	0	0	0	0
10. Productos minerales no Metálicos	150	1,780	1,408	599	0	80	1,583
11. Industrias Metálicas Básicas	1	262	1,631	0	0	0	6,135
12. Productos Metálicos	16,091	5,359	6,894	2,324	0	0	2,244
13. Industria de la Maquila	2,422	4,339	1,023	72	0	0	2,481
14. Otros Productos Industriales	55,554	13,313	9,417	8,252	0	1,912	8,919
15. Refinanciamientos	6,604	108	13	3,502	0	69	1,706
<b>V. Construcción</b>	<b>148,205</b>	<b>47,470</b>	<b>73,341</b>	<b>25,313</b>	<b>0</b>	<b>5,850</b>	<b>20,942</b>
1. Viviendas	10,959	1,431	9,875	8,202	0	0	10,787
2. Construcciones agropecuarias	144	0	0	284	0	3,708	0
3. Edificios industriales, comerciales y de servicios	80,211	36,370	48,665	5,672	0	0	3,233
4. Hoteles y similares	0	0	0	529	0	0	491
5. Urbanización de terrenos y otros	48,280	9,484	7,943	10,314	0	2,142	6,431
6. Refinanciamientos	8,610	186	6,859	312	0	0	0
<b>VI. Electricidad, gas, agua y servicios</b>	<b>56,053</b>	<b>5,272</b>	<b>44,179</b>	<b>2,312</b>	<b>0</b>	<b>0</b>	<b>5,848</b>
<b>VII. Comercio</b>	<b>342,986</b>	<b>110,648</b>	<b>219,453</b>	<b>94,055</b>	<b>384</b>	<b>29,766</b>	<b>68,736</b>
1. De importación	185,704	20,689	109,371	12,392	384	11	25,412
2. De exportación	1,830	234	1,411	4,343	0	252	1,652
3. Interno	124,669	85,409	88,459	70,401	0	28,096	37,581
4. Otros Comerciales	25,670	3,215	13,982	2,449	0	0	2,906
5. Refinanciamientos	5,113	1,102	6,230	4,471	0	1,406	1,185
<b>VIII. Transporte, almacenaje y comunicación</b>	<b>13,567</b>	<b>7,759</b>	<b>21,217</b>	<b>60,579</b>	<b>0</b>	<b>962</b>	<b>2,659</b>
1. Transporte por carretera	11,157	2,180	20,781	57,097	0	962	1,758
2. Servicio de Comunicaciones	200	380	253	668	0	0	0
3. Otros	1,737	5,199	176	1,160	0	0	901
4. Refinanciamientos	473	0	6	1,654	0	0	0
<b>IX. Servicios</b>	<b>168,824</b>	<b>52,137</b>	<b>161,339</b>	<b>91,687</b>	<b>0</b>	<b>9,708</b>	<b>50,901</b>
1. Establecimiento de enseñanza	11,510	2,751	23,414	6,322	0	0	9,069
2. Servicios médicos y sanitarios	3,165	171	8,728	6,915	0	0	15
3. Otros	150,348	48,994	127,773	77,006	0	9,266	40,385
4. Refinanciamientos	3,802	221	1,424	1,443	0	442	1,431
<b>X. Instituciones Financieras</b>	<b>25,108</b>	<b>6,948</b>	<b>17,966</b>	<b>21,352</b>	<b>0</b>	<b>0</b>	<b>53,838</b>
<b>XI. Otras Actividades</b>	<b>40,886</b>	<b>11,824</b>	<b>15,189</b>	<b>5,065</b>	<b>0</b>	<b>5,300</b>	<b>10,808</b>
<b>XII. Consumo</b>	<b>1,107,566</b>	<b>527,782</b>	<b>474,086</b>	<b>9,007</b>	<b>0</b>	<b>17,540</b>	<b>6,103</b>
1. Préstamos para el consumo	1,040,911	522,512	451,649	8,901	0	17,404	6,023
2. Refinanciamientos	66,656	5,270	22,437	107	0	136	80
<b>TOTAL</b>	<b>2,780,242</b>	<b>1,117,345</b>	<b>1,449,736</b>	<b>512,299</b>	<b>384</b>	<b>195,910</b>	<b>294,056</b>

**Bancos**  
**Cartera de Prestamos por Sectores Económicos**  
 Saldos al 31 de diciembre de 2013  
 ( miles de dólares )

Destinos Económicos	Banco Promerica, S.A.	Scotiabank El Salvador, S.A.	Banco de America Central, S.A.	Banco Procredit, S.A.	Banco Azteca El Salvador, S.A.	Banco Industrial El Salvador, S.A.	Total
<b>I. Adquisición de Vivienda</b>	<b>86,984</b>	<b>830,154</b>	<b>259,195</b>	<b>42,516</b>	<b>0</b>	<b>5,254</b>	<b>2,265,619</b>
1. Adquisición de Vivienda	84,666	753,084	248,687	40,509	0	5,254	2,123,667
2. Refinanciamientos	2,318	77,071	10,508	2,007	0	0	141,952
<b>II. Agropecuario</b>	<b>13,159</b>	<b>2,960</b>	<b>9,733</b>	<b>18,569</b>	<b>0</b>	<b>779</b>	<b>331,697</b>
1. Agricultura	11,533	1,419	311	7,003	0	779	223,159
A. Café	645	49	0	299	0	683	67,844
B. Algodón	0	0	0	1	0	0	59
C. Caña de Azúcar	10,863	450	193	3,956	0	97	89,060
D. Maíz	0	0	0	883	0	0	30,369
E. Frijol	0	0	0	115	0	0	3,679
F. Arroz	0	0	0	168	0	0	1,969
G. Otros Productos Agrícolas	25	919	118	1,581	0	0	30,179
2. Ganadería	0	0	2,379	8,347	0	0	49,036
3. Avicultura	1,018	1,147	7,015	1,555	0	0	23,623
4. Pesca, apicultura y otros	607	346	28	747	0	0	13,823
5. Refinanciamientos	0	49	0	917	0	0	22,057
<b>III. Minería y Canteras</b>	<b>2,366</b>	<b>2,680</b>	<b>313</b>	<b>145</b>	<b>0</b>	<b>0</b>	<b>6,092</b>
<b>IV. Industria Manufacturera</b>	<b>48,378</b>	<b>117,982</b>	<b>98,665</b>	<b>6,815</b>	<b>0</b>	<b>43,662</b>	<b>1,038,354</b>
1. Productos alimenticios	12,761	31,228	30,968	2,057	0	14,291	322,864
2. Bebidas y Tabaco	714	69	178	47	0	2,908	76,822
3. Textiles y vestuarios	2,142	52,826	10,971	821	0	3,234	163,398
4. Industria de Madera	10	542	59	1	0	0	1,080
5. Fabricación de Muebles y Accesorios	739	891	1,729	572	0	223	15,514
6. Papel Cartón y Productos de papel cartón	6,074	5,219	4,439	1,550	0	1,969	105,556
7. Productos de Cuero y Caucho	99	0	786	832	0	0	7,610
8. Productos Químicos	3,893	9,611	19,622	95	0	8,072	95,601
9. Productos derivados del Petróleo	1,435	3,741	186	0	0	0	5,765
10. Productos minerales no Metálicos	3,158	1,614	2,956	184	0	293	13,804
11. Industrias Metálicas Básicas	2,293	5,586	219	15	0	656	16,798
12. Productos Metálicos	5,802	2,889	5,174	473	0	9,469	56,720
13. Industria de la Maquila	0	0	2,892	0	0	187	13,418
14. Otros Productos Industriales	9,255	2,337	18,318	130	0	2,362	129,769
15. Refinanciamientos	1	1,429	166	38	0	0	13,635
<b>V. Construcción</b>	<b>22,463</b>	<b>7,845</b>	<b>7,290</b>	<b>468</b>	<b>0</b>	<b>11,149</b>	<b>370,337</b>
1. Viviendas	9,907	305	1,617	0	0	0	53,083
2. Construcciones agropecuarias	0	0	0	30	0	0	4,166
3. Edificios industriales, comerciales y de servicios	7,144	5,837	3,515	32	0	2,173	192,852
4. Hoteles y similares	150	0	47	0	0	0	1,215
5. Urbanización de terrenos y otros	5,263	1,702	1,872	349	0	8,976	102,756
6. Refinanciamientos	0	0	240	56	0	0	16,264
<b>VI. Electricidad, gas, agua y servicios</b>	<b>5,839</b>	<b>9,811</b>	<b>6,252</b>	<b>80</b>	<b>0</b>	<b>0</b>	<b>135,647</b>
<b>VII. Comercio</b>	<b>78,350</b>	<b>166,369</b>	<b>181,483</b>	<b>95,436</b>	<b>5,359</b>	<b>23,771</b>	<b>1,416,794</b>
1. De importación	17,303	44,684	16,065	972	0	7,738	440,725
2. De exportación	4,262	273	3,694	94	0	0	18,044
3. Interno	43,760	109,684	159,440	87,413	5,359	15,700	855,970
4. Otros Comerciales	12,620	9,257	1,073	581	0	333	72,085
5. Refinanciamientos	405	2,471	1,210	6,377	0	0	29,970
<b>VIII. Transporte, almacenaje y comunicación</b>	<b>7,572</b>	<b>4,909</b>	<b>8,953</b>	<b>24,672</b>	<b>0</b>	<b>957</b>	<b>153,806</b>
1. Transporte por carretera	7,550	1,511	5,915	23,849	0	957	133,718
2. Servicio de Comunicaciones	0	64	8	10	0	0	1,583
3. Otros	0	3,221	2,480	0	0	0	14,875
4. Refinanciamientos	22	113	551	813	0	0	3,631
<b>IX. Servicios</b>	<b>89,911</b>	<b>72,611</b>	<b>54,475</b>	<b>15,945</b>	<b>0</b>	<b>39,591</b>	<b>807,130</b>
1. Establecimiento de enseñanza	2,691	3,387	551	100	0	321	60,117
2. Servicios médicos y sanitarios	6,606	6,788	1,089	408	0	381	34,266
3. Otros	80,137	61,376	52,083	14,227	0	38,652	700,246
4. Refinanciamientos	477	1,061	750	1,210	0	237	12,500
<b>X. Instituciones Financieras</b>	<b>16,584</b>	<b>8,417</b>	<b>11,333</b>	<b>0</b>	<b>0</b>	<b>2,203</b>	<b>163,748</b>
<b>XI. Otras Actividades</b>	<b>13,198</b>	<b>8,564</b>	<b>8,129</b>	<b>783</b>	<b>0</b>	<b>3,075</b>	<b>122,820</b>
<b>XII. Consumo</b>	<b>191,580</b>	<b>275,561</b>	<b>424,167</b>	<b>521</b>	<b>68,863</b>	<b>3,330</b>	<b>3,106,107</b>
1. Préstamos para el consumo	182,481	265,182	415,301	521	68,863	3,330	2,983,077
2. Refinanciamientos	9,099	10,379	8,866	0	0	0	123,030
<b>TOTAL</b>	<b>576,385</b>	<b>1,507,862</b>	<b>1,069,987</b>	<b>205,950</b>	<b>74,221</b>	<b>133,772</b>	<b>9,918,150</b>

**Bancos**  
**Cartera de Prestamos por Montos Otorgados**  
 Saldos al 31 de diciembre de 2013  
 ( en miles de dólares )

Rangos en dólares	De \$ 0 a \$ 1,000			De \$ 1,001 a \$ 5,000			De \$ 5,001 a \$ 10,000			De \$ 10,001 a \$ 50,000			De \$ 50,001 a \$ 100,000		
	Número de Deudores	Montos Otorgados	Saldos	Número de Deudores	Montos Otorgados	Saldos	Número de Deudores	Montos Otorgados	Saldos	Número de Deudores	Montos Otorgados	Saldos	Número de Deudores	Montos Otorgados	Saldos
Banco Agrícola, S.A.	157,391	88,315	50,407	145,831	453,613	289,895	50,500	380,835	270,971	39,090	868,053	650,420	3,351	252,716	198,550
Banco Citibank de El Salvador, S.A.	54,476	44,552	27,581	85,452	301,723	171,637	31,478	293,800	181,475	17,957	390,130	263,245	1,817	144,179	108,354
Banco Davivienda Salvadoreño, S.A.	19,575	14,111	9,108	62,933	185,446	133,420	25,194	188,572	150,370	18,445	396,019	319,741	1,661	130,430	107,224
Banco Hipotecario de El Salvador, S.A	83	52	39	429	1,870	1,437	677	7,283	5,474	3,037	110,247	84,873	1,171	100,027	80,661
Citibank N.A.	0	0	0	0	0	0	0	0	0	0	0	0	0	0	0
Banco de Fomento Agropecuario	25,690	17,770	14,176	26,541	75,677	58,038	6,350	43,634	31,639	2,576	70,325	50,280	262	22,655	16,908
Banco G & T Continental El Salvador, S.A.	25	13	9	151	578	381	130	1,341	1,161	334	16,914	15,098	153	18,067	15,913
Banco Promerica, S.A.	19,001	14,908	9,485	34,108	115,908	67,649	10,445	88,959	47,783	7,269	165,317	98,679	738	60,379	50,615
Scotiabank El Salvador, S.A.	23,246	14,526	10,257	24,505	80,204	56,903	13,852	104,081	79,365	23,401	585,850	464,828	4,102	295,088	248,644
Banco de America Central, S.A.	69,980	32,226	20,345	71,553	221,314	116,981	25,411	204,180	114,900	21,760	466,020	290,269	2,050	160,999	130,747
Banco Azteca El Salvador, S.A.	114,753	66,929	48,588	22,185	33,265	25,615	5	27	19	0	0	0	0	0	0
Banco Industrial El Salvador, S.A.	6	5	2	38	169	122	61	662	516	167	8,373	6,567	74	9,800	7,528
Banco Procredit, S.A.	932	899	437	7,611	22,951	13,761	3,430	25,920	16,860	3,739	88,542	67,157	548	44,831	35,233
<b>Total</b>	<b>485,158</b>	<b>294,306</b>	<b>190,433</b>	<b>481,337</b>	<b>1,492,719</b>	<b>935,839</b>	<b>167,533</b>	<b>1,339,294</b>	<b>900,533</b>	<b>137,775</b>	<b>3,165,790</b>	<b>2,311,156</b>	<b>15,927</b>	<b>1,239,171</b>	<b>1,000,376</b>

Rangos en dólares	De \$ 100,001 a \$ 1,000,000			De \$ 1,000,001 a \$ 5,000,000			De \$ 5,000,001 a \$ 10,000,000			Más de \$ 10,000,001			Total		
	Número de Deudores	Montos Otorgados	Saldos	Número de Deudores	Montos Otorgados	Saldos	Número de Deudores	Montos Otorgados	Saldos	Número de Deudores	Montos Otorgados	Saldos	Número de Deudores	Montos Otorgados	Saldos
Banco Agrícola, S.A.	1,714	577,470	452,558	106	480,697	327,710	34	273,553	156,364	23	487,713	383,368	398,040	3,862,964	2,780,242
Banco Citibank de El Salvador, S.A.	908	271,707	206,176	48	123,527	73,641	9	62,186	37,732	4	71,948	47,506	192,149	1,703,752	1,117,345
Banco Davivienda Salvadoreño, S.A.	996	364,732	283,692	107	337,114	241,913	20	140,807	113,786	5	97,043	90,482	128,936	1,854,274	1,449,736
Banco Hipotecario de El Salvador, S.A	964	334,735	260,159	58	101,679	79,656	0	0	0	0	0	0	6,419	655,892	512,299
Citibank N.A.	1	589	384	0	0	0	0	0	0	0	0	0	1	589	384
Banco de Fomento Agropecuario	111	30,869	22,299	2	2,949	2,570	0	0	0	0	0	0	61,532	263,880	195,910
Banco G & T Continental El Salvador, S.A.	305	175,363	141,957	64	152,264	119,537	0	0	0	0	0	0	1,162	364,540	294,056
Banco Promerica, S.A.	689	207,232	172,978	67	140,511	115,778	3	18,870	13,419	0	0	0	72,320	812,084	576,385
Scotiabank El Salvador, S.A.	2,314	518,419	433,638	46	110,148	84,563	10	68,749	45,794	5	117,000	83,870	91,481	1,894,067	1,507,862
Banco de America Central, S.A.	1,324	370,278	277,886	43	142,870	112,853	1	6,000	6,006	0	0	0	192,122	1,603,886	1,069,987
Banco Azteca El Salvador, S.A.	0	0	0	0	0	0	0	0	0	0	0	0	136,943	100,222	74,221
Banco Industrial El Salvador, S.A.	125	71,283	56,764	28	71,129	62,273	0	0	0	0	0	0	499	161,421	133,772
Banco Procredit, S.A.	356	83,354	67,007	4	6,409	5,496	0	0	0	0	0	0	16,620	272,907	205,950
<b>Total</b>	<b>9,807</b>	<b>3,006,031</b>	<b>2,375,496</b>	<b>573</b>	<b>1,669,296</b>	<b>1,225,990</b>	<b>77</b>	<b>570,165</b>	<b>373,101</b>	<b>37</b>	<b>773,704</b>	<b>605,226</b>	<b>1,298,224</b>	<b>13,550,477</b>	<b>9,918,150</b>

Fuente: Central de Riesgos.

**Bancos**  
**Cartera de Prestamos por Plazos**  
 Saldos al 31 de diciembre de 2013  
 ( en miles de dólares )

Bancos	0 - 1 AÑOS			1 - 2 AÑOS			2 - 3 AÑOS			3 - 4 AÑOS			4 - 5 AÑOS		
	Número de Deudores	Montos	Saldos	Número de Deudores	Montos	Saldos	Número de Deudores	Montos	Saldos	Número de Deudores	Montos	Saldos	Número de Deudores	Montos	Saldos
Banco Agrícola, S.A.	87,351	33,889	10,163	8,327	568,140	417,557	9,297	42,914	18,111	16,329	91,229	57,697	67,008	254,972	163,326
Banco Citibank de El Salvador, S.A.	31	9,736	9,841	14,538	166,156	153,154	12,403	28,636	16,114	42,536	169,474	114,999	46,307	200,726	100,985
Banco Davivienda Salvadoreño, S.A.	61	6,579	5,142	972	256,342	208,696	1,861	19,164	13,199	5,112	91,030	65,938	5,122	29,998	22,168
Banco Hipotecario de El Salvador, S.A	31	547	409	761	92,901	77,813	68	6,659	4,192	263	17,099	11,332	263	16,284	10,606
Citibank N.A.	1	589	384	0	0	0	0	0	0	0	0	0	0	0	0
Banco de Fomento Agropecuario	679	3,175	1,449	31,842	66,687	58,800	9,480	21,948	14,738	7,589	34,029	22,389	2,734	12,780	8,679
Banco G & T Continental El Salvador, S.A.	11	19	20	362	95,271	88,892	23	9,867	8,666	74	15,710	8,843	50	12,434	7,487
Banco Promerica, S.A.	106	4,293	691	14,324	79,091	51,748	13,103	56,339	27,911	9,477	60,363	28,794	7,718	48,581	21,008
Scotiabank El Salvador, S.A.	21	1,629	1,344	578	171,788	154,187	322	9,408	8,532	16,308	49,578	27,793	5,243	30,525	22,756
Banco de America Central, S.A.	1,708	17,940	328	29,093	248,872	195,732	1,742	18,929	12,226	48,061	187,910	92,143	5,299	38,948	25,752
Banco Azteca El Salvador, S.A.	7,289	2,311	433	71,625	24,413	14,885	88,208	73,495	58,903	3	2	0	0	0	0
Banco Industrial El Salvador, S.A.	22	2,181	0	93	44,297	36,447	8	10,518	6,968	25	5,545	4,866	39	4,031	2,439
Banco Procredit, S.A.	188	1,443	22	1,287	10,330	8,714	2,000	6,552	3,245	3,713	24,849	16,924	1,402	11,989	7,408
<b>Total</b>	<b>97,499</b>	<b>84,333</b>	<b>30,227</b>	<b>173,802</b>	<b>1,824,288</b>	<b>1,466,625</b>	<b>138,515</b>	<b>304,428</b>	<b>192,805</b>	<b>149,490</b>	<b>746,819</b>	<b>451,718</b>	<b>141,185</b>	<b>661,267</b>	<b>392,613</b>

Bancos	5 - 10 AÑOS			10 - 15 AÑOS			15 - 20 AÑOS			Mas de 20 años			Total		
	Número de Deudores	Montos	Saldos	Número de Deudores	Montos	Saldos	Número de Deudores	Montos	Saldos	Número de Deudores	Montos	Saldos	Número de Deudores	Montos	Saldos
Banco Agrícola, S.A.	174,108	1,517,161	1,109,563	19,653	429,312	297,563	13,686	388,867	255,297	13,847	536,479	450,966	409,606	3,862,964	2,780,242
Banco Citibank de El Salvador, S.A.	59,837	463,222	326,823	40,969	243,984	104,199	6,589	122,733	60,572	8,660	299,085	230,657	231,870	1,703,752	1,117,345
Banco Davivienda Salvadoreño, S.A.	80,748	812,375	645,723	10,372	197,172	138,795	5,956	184,521	124,797	6,038	257,093	225,278	116,242	1,854,274	1,449,736
Banco Hipotecario de El Salvador, S.A	1,661	208,627	141,450	1,069	103,609	83,233	1,246	121,916	102,652	1,102	88,252	80,612	6,464	655,892	512,299
Citibank N.A.	0	0	0	0	0	0	0	0	0	0	0	0	1	589	384
Banco de Fomento Agropecuario	9,321	94,588	65,481	532	23,428	18,065	131	5,995	5,318	34	1,249	991	62,342	263,880	195,910
Banco G & T Continental El Salvador, S.A.	350	135,992	96,970	87	58,244	50,185	67	29,086	25,700	64	7,917	7,294	1,088	364,540	294,056
Banco Promerica, S.A.	29,733	247,941	172,616	2,824	177,169	149,695	431	48,580	42,047	1,189	89,725	81,874	78,905	812,084	576,385
Scotiabank El Salvador, S.A.	38,967	495,651	359,636	8,535	141,749	97,459	6,143	209,521	149,933	16,717	784,219	686,224	92,834	1,894,067	1,507,862
Banco de America Central, S.A.	74,114	479,121	302,868	17,767	213,943	138,975	6,522	86,953	50,897	8,373	311,271	251,065	192,679	1,603,886	1,069,987
Banco Azteca El Salvador, S.A.	0	0	0	0	0	0	0	0	0	0	0	0	167,125	100,222	74,221
Banco Industrial El Salvador, S.A.	198	43,106	36,775	38	23,906	21,113	26	24,688	22,131	21	3,150	3,032	470	161,421	133,772
Banco Procredit, S.A.	5,420	99,783	71,360	2,472	84,118	66,269	362	32,448	30,848	15	1,395	1,161	16,859	272,907	205,950
<b>Total</b>	<b>474,457</b>	<b>4,597,566</b>	<b>3,329,264</b>	<b>104,318</b>	<b>1,696,632</b>	<b>1,165,551</b>	<b>41,159</b>	<b>1,255,309</b>	<b>870,192</b>	<b>56,060</b>	<b>2,379,835</b>	<b>2,019,154</b>	<b>1,376,485</b>	<b>13,550,477</b>	<b>9,918,150</b>

Fuente: Central de Riesgos.

## Cartera de Prestamos Clasificada por Departamento y Pais de Destino

Saldos al 31 de diciembre de 2013

( en miles de dólares )

Destino	Banco Agrícola, S.A.	Banco Citibank de El Salvador, S.A.	Banco Davivienda Salvadoreño, S.A.	Banco Hipotecario de El Salvador, S.A.	Citibank, N.A., Sucursal El Salvador	Banco de Fomento Agropecuario	Banco G & T Continental El Salvador, S.A.	Banco Promerica, S.A.	Scotiabank El Salvador, S.A.	Banco de America Central, S.A.	Banco Azteca El Salvador, S.A.	Banco Industrial El Salvador, S.A.	Banco Procredit, S.A.	Total
<b>I. El Salvador</b>	<b>2,570,142</b>	<b>1,115,119</b>	<b>1,408,219</b>	<b>510,135</b>	<b>384</b>	<b>195,910</b>	<b>291,280</b>	<b>576,385</b>	<b>1,507,862</b>	<b>1,069,388</b>	<b>74,221</b>	<b>133,772</b>	<b>205,950</b>	<b>9,658,768.17</b>
Ahuachapán	21,678	4,420	11,703	15,826	0	17,611	22,699	2,348	8,621	4,369	2,032	8	13,779	125,094
Santa Ana	74,749	18,748	42,438	41,369	0	16,815	8,579	14,934	39,197	28,816	7,086	138	18,589	311,459
Sonsonate	40,771	11,981	31,866	28,215	0	13,445	6,522	13,830	32,038	19,719	4,343	1,504	25,039	229,273
Chalatenango	12,294	2,352	10,330	5,593	0	10,378	3,371	1,630	6,834	2,038	3,154	0	6,349	64,325
La Libertad	209,299	203,861	177,113	68,461	0	15,940	65,725	100,799	204,553	135,474	8,814	58,712	26,137	1,274,887
San Salvador	2,007,797	841,330	1,009,895	265,024	384	25,056	172,116	357,014	1,117,234	799,161	19,923	71,015	54,311	6,740,259
Cuscatlán	15,735	1,779	8,833	2,303	0	4,956	1,006	864	7,921	2,567	2,094	0	4,879	52,936
La Paz	13,468	7,489	11,607	15,155	0	17,361	9,997	10,420	8,045	4,369	5,595	2,394	10,093	115,992
Cabañas	10,041	280	6,851	595	0	10,910	1,264	5,724	10,314	2,480	2,554	0	8,314	59,327
San Vicente	17,437	981	8,409	12,582	0	7,931	0	5,843	2,981	4,034	2,411	0	5,076	67,683
Usulután	38,748	1,811	18,125	12,976	0	15,481	0	12,495	14,752	13,998	5,058	0	7,430	140,875
San Miguel	72,697	14,383	54,582	29,300	0	18,794	0	36,789	41,457	38,201	5,069	0	12,982	324,253
Morazan	7,565	1,952	5,005	2,689	0	7,592	0	5,289	5,391	4,124	2,469	0	3,743	45,820
La Unión	27,864	3,752	11,462	10,048	0	13,640	0	8,408	8,525	10,037	3,620	0	9,228	106,584
<b>II. Guatemala</b>	<b>26,511</b>	<b>42</b>	<b>22,603</b>	<b>0</b>	<b>0</b>	<b>0</b>	<b>152</b>	<b>0</b>	<b>0</b>	<b>0</b>	<b>0</b>	<b>0</b>	<b>0</b>	<b>49,308</b>
<b>III. Honduras</b>	<b>643</b>	<b>0</b>	<b>0</b>	<b>11</b>	<b>0</b>	<b>0</b>	<b>2,021</b>	<b>0</b>	<b>0</b>	<b>0</b>	<b>0</b>	<b>0</b>	<b>0</b>	<b>2,675</b>
<b>IV. Nicaragua</b>	<b>166</b>	<b>0</b>	<b>418</b>	<b>0</b>	<b>0</b>	<b>0</b>	<b>95</b>	<b>0</b>	<b>0</b>	<b>0</b>	<b>0</b>	<b>0</b>	<b>0</b>	<b>679</b>
<b>V. Costa Rica</b>	<b>153,815</b>	<b>1,620</b>	<b>171</b>	<b>32</b>	<b>0</b>	<b>0</b>	<b>0</b>	<b>0</b>	<b>0</b>	<b>0</b>	<b>0</b>	<b>0</b>	<b>0</b>	<b>155,638</b>
<b>VI. Estados Unidos</b>	<b>28,965</b>	<b>564</b>	<b>848</b>	<b>1,710</b>	<b>0</b>	<b>0</b>	<b>211</b>	<b>0</b>	<b>0</b>	<b>0</b>	<b>0</b>	<b>0</b>	<b>0</b>	<b>32,298</b>
<b>VII. Otros Paises</b>	<b>0</b>	<b>0</b>	<b>17,478</b>	<b>411</b>	<b>0</b>	<b>0</b>	<b>296</b>	<b>0</b>	<b>0</b>	<b>599</b>	<b>0</b>	<b>0</b>	<b>0</b>	<b>18,784</b>
<b>Total</b>	<b>2,780,242</b>	<b>1,117,345</b>	<b>1,449,736</b>	<b>512,299</b>	<b>384</b>	<b>195,910</b>	<b>294,056</b>	<b>576,385</b>	<b>1,507,862</b>	<b>1,069,987</b>	<b>74,221</b>	<b>133,772</b>	<b>205,950</b>	<b>9,918,150</b>

(En porcentajes)

Destino	Banco Agrícola, S.A.	Banco Citibank de El Salvador, S.A.	Banco HSBC Salvadoreño, S.A.	Banco Hipotecario de El Salvador, S.A.	Citibank, N.A., Sucursal El Salvador	Banco de Fomento Agropecuario	Banco G & T Continental El Salvador, S.A.	Banco Promerica, S.A.	Scotiabank El Salvador, S.A.	Banco de America Central, S.A.	Banco Azteca El Salvador, S.A.	Banco Industrial El Salvador, S.A.	Banco Procredit, S.A.	Total
<b>I. El Salvador</b>	<b>92.44</b>	<b>99.80</b>	<b>97.14</b>	<b>99.58</b>	<b>100.00</b>	<b>100.00</b>	<b>99.06</b>	<b>100.00</b>	<b>100.00</b>	<b>99.94</b>	<b>100.00</b>	<b>100.00</b>	<b>100.00</b>	<b>97.38</b>
Ahuachapán	0.78	0.40	0.81	3.09	0.00	8.99	7.72	0.41	0.57	0.41	2.74	0.01	6.69	1.26
Santa Ana	2.69	1.68	2.93	8.08	0.00	8.58	2.92	2.59	2.60	2.69	9.55	0.10	9.03	3.14
Sonsonate	1.47	1.07	2.20	5.51	0.00	6.86	2.22	2.40	2.12	1.84	5.85	1.12	12.16	2.31
Chalatenango	0.44	0.21	0.71	1.09	0.00	5.30	1.15	0.28	0.45	0.19	4.25	0.00	3.08	0.65
La Libertad	7.53	18.25	12.22	13.36	0.00	8.14	22.35	17.49	13.57	12.66	11.87	43.89	12.69	12.85
San Salvador	72.22	75.30	69.66	51.73	100.00	12.79	58.53	61.94	74.09	74.69	26.84	53.09	26.37	67.96
Cuscatlán	0.57	0.16	0.61	0.45	0.00	2.53	0.34	0.15	0.53	0.24	2.82	0.00	2.37	0.53
La Paz	0.48	0.67	0.80	2.96	0.00	8.86	3.40	1.81	0.53	0.41	7.54	1.79	4.90	1.17
Cabañas	0.36	0.03	0.47	0.12	0.00	5.57	0.43	0.99	0.68	0.23	3.44	0.00	4.04	0.60
San Vicente	0.63	0.09	0.58	2.46	0.00	4.05	0.00	1.01	0.20	0.38	3.25	0.00	2.46	0.68
Usulután	1.39	0.16	1.25	2.53	0.00	7.90	0.00	2.17	0.98	1.31	6.81	0.00	3.61	1.42
San Miguel	2.61	1.29	3.76	5.72	0.00	9.59	0.00	6.38	2.75	3.57	6.83	0.00	6.30	3.27
Morazan	0.27	0.17	0.35	0.52	0.00	3.88	0.00	0.92	0.36	0.39	3.33	0.00	1.82	0.46
La Unión	1.00	0.34	0.79	1.96	0.00	6.96	0.00	1.46	0.57	0.94	4.88	0.00	4.48	1.07
<b>II. Guatemala</b>	<b>0.95</b>	<b>0.00</b>	<b>1.56</b>	<b>0.00</b>	<b>0.00</b>	<b>0.00</b>	<b>0.05</b>	<b>0.00</b>	<b>0.00</b>	<b>0.00</b>	<b>0.00</b>	<b>0.00</b>	<b>0.00</b>	<b>0.50</b>
<b>III. Honduras</b>	<b>0.02</b>	<b>0.00</b>	<b>0.00</b>	<b>0.00</b>	<b>0.00</b>	<b>0.00</b>	<b>0.69</b>	<b>0.00</b>	<b>0.00</b>	<b>0.00</b>	<b>0.00</b>	<b>0.00</b>	<b>0.00</b>	<b>0.03</b>
<b>IV. Nicaragua</b>	<b>0.01</b>	<b>0.00</b>	<b>0.03</b>	<b>0.00</b>	<b>0.00</b>	<b>0.00</b>	<b>0.03</b>	<b>0.00</b>	<b>0.00</b>	<b>0.00</b>	<b>0.00</b>	<b>0.00</b>	<b>0.00</b>	<b>0.01</b>
<b>V. Costa Rica</b>	<b>5.53</b>	<b>0.14</b>	<b>0.01</b>	<b>0.01</b>	<b>0.00</b>	<b>0.00</b>	<b>0.00</b>	<b>0.00</b>	<b>0.00</b>	<b>0.00</b>	<b>0.00</b>	<b>0.00</b>	<b>0.00</b>	<b>1.57</b>
<b>VI. Estados Unidos</b>	<b>1.04</b>	<b>0.05</b>	<b>0.06</b>	<b>0.33</b>	<b>0.00</b>	<b>0.00</b>	<b>0.07</b>	<b>0.00</b>	<b>0.00</b>	<b>0.00</b>	<b>0.00</b>	<b>0.00</b>	<b>0.00</b>	<b>0.33</b>
<b>VII. Otros Paises</b>	<b>0.00</b>	<b>0.00</b>	<b>1.21</b>	<b>0.08</b>	<b>0.00</b>	<b>0.00</b>	<b>0.10</b>	<b>0.00</b>	<b>0.00</b>	<b>0.06</b>	<b>0.00</b>	<b>0.00</b>	<b>0.00</b>	<b>0.19</b>
<b>Total</b>	<b>100.00</b>	<b>100.00</b>	<b>100.00</b>	<b>100.00</b>	<b>100.00</b>	<b>100.00</b>	<b>100.00</b>	<b>100.00</b>	<b>100.00</b>	<b>100.00</b>	<b>100.00</b>	<b>100.00</b>	<b>100.00</b>	<b>100.00</b>

**Bancos**  
**Cartera de Prestamos Vencidos Clasificada por Sectores Económicos**

Saldos al 31 de diciembre de 2013

( en miles de dólares )

Sector	Rangos de morosidad por días										Total	
	1 a 30 días	31 a 60 días	61 a 90 días	91 a 120 días	121 a 180 días	181 a 360 días	Mas de 1 año	Mas de 2 años	Mas de 3 años	Mas de 4 años		
Vivienda	74	61	193	8,655	7,585	12,618	15,460	11,589	12,656	25,801	94,693	40.21%
Agropecuario	58	0	0	2,067	1,520	860	1,865	942	466	2,211	9,988	4.24%
Minería y Canteras	0	0	0	0	0	0	68	0	6	0	74	0.03%
Industria Manufacturera	50	0	0	1,089	790	475	42	1,499	748	584	5,276	2.24%
Construcción	0	0	0	142	35	1,186	1,875	3,989	1,172	3,438	11,836	5.03%
Electricidad, Gas, Agua y Servicios Sanitarios	0	0	0	0	0	1	0	0	8	0	9	0.00%
Comercio	0	17	55	1,545	2,501	4,057	8,083	4,546	1,999	13,553	36,355	15.44%
Transporte, Almacenaje y Comunicaciones	0	0	0	210	150	681	396	36	152	687	2,313	0.98%
Servicios	320	0	0	347	1,119	1,060	1,081	5,044	760	2,792	12,522	5.32%
Instituciones Financieras Privadas	0	0	0	0	0	0	0	0	0	0	0	0.00%
Actividades no Clasificadas	0	0	0	136	113	47	415	44	56	186	999	0.42%
Consumo	40	59	1	15,554	21,921	12,960	2,532	2,033	1,880	4,479	61,459	26.09%
<b>Total</b>	<b>541</b>	<b>137</b>	<b>250</b>	<b>29,745</b>	<b>35,735</b>	<b>33,945</b>	<b>31,817</b>	<b>29,722</b>	<b>19,902</b>	<b>53,730</b>	<b>235,524</b>	<b>100.00%</b>

Fuente: Central de Riesgos.



**Bancos**  
**Evolución de la Cartera de Prestamos Vencidos**  
 Saldos del 31 de diciembre de 2012 al 31 de diciembre de 2013  
 ( miles de dólares )

Entidad	Dic-12	Ene-13	Feb-13	Mar-13	Abr-13	May-13	Jun-13	Jul-13	Agt-13	Sept.-13	Oct.-13	Nov.-13	Dic.-13
Banco Agrícola,S.A.	54,775	52,601	51,406	51,345	52,040	51,539	53,096	46,038	45,618	46,846	45,787	44,465	43,910
Banco Citibank de El Salvador,S.A.	62,919	62,431	60,965	60,502	58,686	59,315	57,603	57,611	57,956	57,592	57,508	57,944	55,330
Banco Davivienda Salvadoreño,S.A.	53,484	52,824	49,506	49,945	48,663	49,317	46,072	46,482	46,164	45,819	46,344	45,382	43,120
Banco Hipotecario de El Salvador, S.A.	6,410	6,208	6,172	6,658	5,927	6,293	6,152	5,940	5,785	5,177	5,226	4,907	4,637
Citibank, N.A., Sucursal El Salvador	512	512	512	512	512	512	384	384	384	384	384	384	384
Banco de Fomento Agropecuario	5,305	5,277	4,974	5,138	5,281	5,522	5,347	5,969	5,818	5,893	6,050	7,590	7,148
Banco G & T Continental El Salvador,S.A.	2,094	1,708	1,708	1,708	1,708	1,721	1,721	1,708	1,708	1,687	1,331	1,332	1,362
Banco Promerica,S.A.	7,247	7,880	6,942	7,910	7,850	8,214	8,739	8,347	8,523	7,882	7,185	7,127	7,287
Scotiabank El Salvador,S.A.	51,803	50,921	51,208	52,561	49,241	49,878	51,250	51,549	50,867	47,782	45,575	46,147	45,276
Banco de America Central,S.A.	14,038	13,367	13,372	13,305	13,237	12,717	12,479	12,893	12,850	12,801	12,675	12,638	12,595
Banco ProCredit,S.A.	6,680	6,897	6,918	7,571	7,950	7,294	6,968	7,229	7,132	6,902	7,315	6,843	6,969
Banco Azteca, El Salvador, S.A.	1,662	1,877	2,048	2,284	2,583	2,835	3,295	3,771	4,338	5,061	3,181	4,051	4,731
Banco Industrial, El Salvador, S.A.	0	0	0	0	0	0	0	237	237	237	237	237	0
<b>Total</b>	<b>266,929</b>	<b>262,500</b>	<b>255,729</b>	<b>259,438</b>	<b>253,677</b>	<b>255,157</b>	<b>253,107</b>	<b>248,157</b>	<b>247,378</b>	<b>244,062</b>	<b>238,797</b>	<b>239,046</b>	<b>232,748</b>

FUENTE: Cifras remitidas por las entidades financieras.

**Bancos**  
**Evolución de las Provisiones para Incobrabilidad de Prestamos**  
 Saldos del 31 de diciembre de 2012 - al 31 de diciembre de 2013  
 ( en miles de dólares )

Entidad	Dic-12	Ene-13	Feb-13	Mar-13	Abr-13	May-13	Jun-13	Jul-13	Agt-13	Sept.-13	Oct.-13	Nov.-13	Dic.-13
Banco Agrícola,S.A.	106,517	107,107	106,146	105,123	104,992	104,746	105,658	100,447	100,052	103,095	103,377	103,802	101,083
Banco Citibank de El Salvador,S.A.	47,758	47,992	45,842	48,420	46,867	48,151	46,158	46,493	47,125	46,781	47,559	46,647	46,162
Banco Davivienda Salvadoreño,S.A.	45,107	45,606	44,109	44,669	43,840	44,321	41,301	41,931	42,247	40,525	41,834	40,552	39,294
Banco Hipotecario de El Salvador, S.A.	12,542	12,269	11,299	11,398	10,704	9,720	9,910	9,849	10,132	10,572	10,579	10,619	10,106
Citibank, N.A., Sucursal El Salvador	512	512	512	512	512	512	384	384	384	384	384	384	384
Banco de Fomento Agropecuario	5,435	5,422	5,369	5,505	5,764	5,812	5,828	6,107	6,106	6,079	6,297	7,683	7,325
Banco G & T Continental El Salvador,S.A.	1,955	1,897	1,909	1,904	1,925	1,924	1,825	1,794	1,794	1,773	1,416	1,416	1,432
Banco Promerica,S.A.	5,481	5,960	5,199	5,547	5,946	6,171	6,893	6,367	6,541	6,468	6,012	6,218	6,566
Scotiabank El Salvador,S.A.	53,099	52,194	52,488	52,561	50,472	50,626	51,763	52,064	51,918	47,782	46,031	46,608	45,729
Banco de America Central,S.A.	16,695	16,228	16,298	16,425	16,265	16,327	16,483	17,029	16,842	16,194	15,626	15,946	15,590
Banco Procredit,S.A.	5,386	5,487	5,487	5,491	5,494	5,281	4,647	4,875	4,767	4,733	4,685	4,436	4,275
Banco Azteca, El Salvador, S.A.	1,898	2,118	2,267	2,474	2,728	3,037	3,363	3,784	4,318	4,980	2,919	3,665	4,545
Banco Industrial, El Salvador, S.A.	168	188	208	228	248	268	288	308	328	345	428	448	513
<b>Total</b>	<b>302,552</b>	<b>302,981</b>	<b>297,134</b>	<b>300,257</b>	<b>295,757</b>	<b>296,897</b>	<b>294,501</b>	<b>291,432</b>	<b>292,552</b>	<b>289,713</b>	<b>287,147</b>	<b>288,424</b>	<b>283,004</b>

FUENTE: Cifras remitidas por las entidades financieras.

**Bancos**  
**Créditos a Personas Relacionadas**  
**Saldos al 31 de diciembre de 2013**  
**( miles de dólares )**

Conceptos	Banco Agrícola , S.A.	Banco Citibank de El Salvador, S.A	Banco Davivienda Salvadoreño, S.A	Banco Hipotecario de El Salvador, S.A	Banco de Fomento Agropecuario	Banco G & T Continental El Salvador, S.A.	Banco Promerica, S.A
I. Capital y reservas de capital	411,488	204,996	248,325	53,876	19,540	35,791	41,177
II. 5% del capital y reservas de capital	20,574	10,250	12,416	2,694	977	1,790	2,059
III. Monto de créditos a personas relacionadas	12,348	2,523	7,865	1,046	631	1,138	1,357
IV. Créditos a personas relacionadas entre capital y reservas de capital (III/I)	3.00%	1.23%	3.17%	1.94%	3.23%	3.18%	3.29%
<b>V. Margen o (exceso) (II-III)</b>	8,226	7,726	4,552	1,648	346	652	702

Conceptos	Scotiabank El Salvador,S.A.	Banco de America Central,S.A.	Banco Procredit,S.A.	Banco Azteca El Salvador, S.A.	Banco Industrial El Salvador, S.A.	Total
I. Capital y reservas de capital	162,376	138,408	26,146	21,447	30,266	1,393,836
II. 5% del capital y reservas de capital	8,119	6,920	1,307	1,072	1,513	69,692
III. Monto de créditos a personas relacionadas	6,505	3,572	0	19	1,251	38,254
IV. Créditos a personas relacionadas entre capital y reservas de capital (III/I)	4.01%	2.58%	0.00%	0.09%	4.13%	2.74%
<b>V. Margen o (exceso) (II-III)</b>	1,614	3,349	1,307	1,054	262	31,438

FUENTE: Cifras remitidas por las entidades financieras.

**Bancos**  
**Activos de Riesgo por Categorías y Reservas**  
 Saldos al 31 de diciembre de 2012 y 2013  
 ( miles de dólares y porcentajes )

Categoría de riesgos	Banco Agrícola, S.A.		Banco Citibank de El Salvador, S.A.		Banco Davivienda Salvadoreño, S.A.		Banco Hipotecario de El Salvador, S.A.		Citibank, N.A., Sucursal El Salvador	
	2012	2013	2012	2013	2012	2013	2012	2013	2012	2013
A1 = Normales	2,504,563	2,596,949	980,372	976,732	1,177,187	1,356,189	404,541	447,879	14	0
A2 = Normales declinantes	70,933	61,204	126,945	90,115	69,379	57,490	24,192	22,175	0	0
B = Subnormales	72,497	76,087	79,174	65,849	61,469	51,450	19,135	26,042	0	0
C1 = Deficientes	29,375	29,035	17,748	16,898	26,431	27,077	13,083	14,469	0	0
C2 = Deficientes declinantes	13,813	17,620	13,859	21,081	8,373	11,428	5,664	7,302	0	0
D1 = Difícil recuperación	17,951	15,734	10,539	9,324	12,815	13,596	2,193	2,937	0	0
D2 = Difícil recuperación declinantes	10,759	11,923	5,309	4,479	2,988	2,822	2,080	2,571	0	0
E = Irrecuperables	84,593	72,704	61,707	53,728	63,890	52,402	10,748	8,061	512	384
<b>Total miles de dólares</b>	<b>2,804,484</b>	<b>2,881,255</b>	<b>1,295,654</b>	<b>1,238,206</b>	<b>1,422,531</b>	<b>1,572,453</b>	<b>481,636</b>	<b>531,435</b>	<b>525</b>	<b>384</b>
A1 = Normales	89.31	90.13	75.67	78.88	82.75	86.25	83.99	84.28	2.57	0.00
A2 = Normales declinantes	2.53	2.12	9.80	7.28	4.88	3.66	5.02	4.17	0.00	0.00
B = Subnormales	2.59	2.64	6.11	5.32	4.32	3.27	3.97	4.90	0.00	0.00
C1 = Deficientes	1.05	1.01	1.37	1.36	1.86	1.72	2.72	2.72	0.00	0.00
C2 = Deficientes declinantes	0.49	0.61	1.07	1.70	0.59	0.73	1.18	1.37	0.00	0.00
D1 = Difícil recuperación	0.64	0.55	0.81	0.75	0.90	0.86	0.46	0.55	0.00	0.00
D2 = Difícil recuperación declinantes	0.38	0.41	0.41	0.36	0.21	0.18	0.43	0.48	0.00	0.00
E = Irrecuperables	3.02	2.52	4.76	4.34	4.49	3.33	2.23	1.52	97.43	100.00
<b>Total porcentaje</b>	<b>100.00</b>	<b>100.00</b>	<b>100.00</b>	<b>100.00</b>	<b>100.00</b>	<b>100.00</b>	<b>100.00</b>	<b>100.00</b>	<b>100.00</b>	<b>100.00</b>
<b>Total de las reservas contabilizadas</b>	<b>126,819</b>	<b>117,928</b>	<b>64,504</b>	<b>62,254</b>	<b>59,810</b>	<b>50,149</b>	<b>18,258</b>	<b>15,031</b>	<b>512</b>	<b>384</b>

Fuente: Cifras remitidas por las entidades financieras.

**Bancos**  
**Activos de Riesgo por Categorías y Reservas**  
 Saldos al 31 de diciembre de 2012 y 2013  
 ( miles de dólares y porcentajes )

Categoría de riesgos	Banco de Fomento Agropecuario		Banco G & T Continental El Salvador, S.A.		Banco Promerica, S.A.		Scotiabank El Salvador, S.A.		Banco de America Central, S.A.	
	2012	2013	2012	2013	2012	2013	2012	2013	2012	2013
A1 = Normales	125,239	131,401	230,002	293,530	423,387	508,501	1,324,851	1,401,161	877,667	1,012,552
A2 = Normales declinantes	41,891	45,515	2,310	182	26,234	38,795	66,893	66,030	24,260	31,505
B = Subnormales	4,175	5,466	306	2,467	13,116	14,794	48,473	44,279	19,241	20,030
C1 = Deficientes	7,067	7,435	3,988	33	8,176	7,424	17,143	15,301	9,920	10,016
C2 = Deficientes declinantes	2,234	3,307	0	31	6,602	6,343	7,297	14,152	7,100	7,650
D1 = Difícil recuperación	1,172	1,459	0	0	1,973	3,513	4,993	5,249	4,051	4,162
D2 = Difícil recuperación declinantes	234	1,109	1,047	0	3,887	1,259	5,272	4,940	731	2,200
E = Irrecuperables	7,082	7,876	2,233	1,887	4,349	5,900	61,624	47,585	20,094	15,471
<b>Total miles de dólares</b>	<b>189,094</b>	<b>203,568</b>	<b>239,885</b>	<b>298,130</b>	<b>487,724</b>	<b>586,530</b>	<b>1,536,547</b>	<b>1,598,697</b>	<b>963,064</b>	<b>1,103,585</b>
A1 = Normales	66.23	64.55	95.88	98.46	86.81	86.70	86.22	87.64	91.13	91.75
A2 = Normales declinantes	22.15	22.36	0.96	0.06	5.38	6.61	4.35	4.13	2.52	2.85
B = Subnormales	2.21	2.69	0.13	0.83	2.69	2.52	3.15	2.77	2.00	1.81
C1 = Deficientes	3.74	3.65	1.66	0.01	1.68	1.27	1.12	0.96	1.03	0.91
C2 = Deficientes declinantes	1.18	1.62	0.00	0.01	1.35	1.08	0.47	0.89	0.74	0.69
D1 = Difícil recuperación	0.62	0.72	0.00	0.00	0.40	0.60	0.32	0.33	0.42	0.38
D2 = Difícil recuperación declinantes	0.12	0.54	0.44	0.00	0.80	0.21	0.34	0.31	0.08	0.20
E = Irrecuperables	3.75	3.87	0.93	0.63	0.89	1.01	4.01	2.98	2.09	1.40
<b>Total porcentaje</b>	<b>100.00</b>	<b>100.00</b>	<b>100.00</b>	<b>100.00</b>	<b>100.00</b>	<b>100.00</b>	<b>100.00</b>	<b>100.00</b>	<b>100.00</b>	<b>100.00</b>
<b>Total de las reservas contabilizadas</b>	<b>9,656</b>	<b>11,748</b>	<b>3,876</b>	<b>3,354</b>	<b>5,481</b>	<b>6,566</b>	<b>59,665</b>	<b>52,224</b>	<b>17,208</b>	<b>16,067</b>

Fuente: Cifras remitidas por las entidades financieras.

**Bancos**  
**Activos de Riesgo por Categorías y Reservas**  
 Saldos al 31 de diciembre de 2012 y 2013  
 ( miles de dólares y porcentajes )

Categoría de riesgos	Banco Procredit, S.A.		Banco Azteca El Salvador, S.A.		Banco Industrial El Salvador, S.A.		Total	
	2012	2013	2012	2013	2012	2013	2012	2013
A1 = Normales	169,865	177,719	42,892	58,006	84,826	136,597	8,345,406	9,097,216
A2 = Normales declinantes	12,646	11,522	2,296	5,316	0	578	467,979	430,426
B = Subnormales	4,530	5,580	1,162	3,519	0	5,310	323,277	320,874
C1 = Deficientes	2,203	2,707	506	2,502	0	0	135,640	132,897
C2 = Deficientes declinantes	2,130	1,278	267	934	0	0	67,341	91,125
D1 = Difícil recuperación	890	770	201	992	0	0	56,777	57,735
D2 = Difícil recuperación declinantes	346	634	178	930	0	0	32,831	32,866
E = Irrecuperables	7,249	6,480	1,010	2,023	0	479	325,091	274,980
<b>Total miles de dólares</b>	<b>199,860</b>	<b>206,690</b>	<b>48,511</b>	<b>74,221</b>	<b>84,826</b>	<b>142,964</b>	<b>9,754,341</b>	<b>10,438,118</b>
A1 = Normales	84.99	85.98	88.42	78.15	100.00	95.55	85.56	87.15
A2 = Normales declinantes	6.33	5.57	4.73	7.16	0.00	0.40	4.80	4.12
B = Subnormales	2.27	2.70	2.39	4.74	0.00	3.71	3.31	3.07
C1 = Deficientes	1.10	1.31	1.04	3.37	0.00	0.00	1.39	1.27
C2 = Deficientes declinantes	1.07	0.62	0.55	1.26	0.00	0.00	0.69	0.87
D1 = Difícil recuperación	0.45	0.37	0.41	1.34	0.00	0.00	0.58	0.55
D2 = Difícil recuperación declinantes	0.17	0.31	0.37	1.25	0.00	0.00	0.34	0.31
E = Irrecuperables	3.63	3.13	2.08	2.73	0.00	0.34	3.33	2.63
<b>Total porcentaje</b>	<b>100.00</b>	<b>100.00</b>	<b>100.00</b>	<b>100.00</b>	<b>100.00</b>	<b>100.00</b>	<b>100.00</b>	<b>100.00</b>
<b>Total de las reservas contabilizadas</b>	<b>5,400</b>	<b>4,470</b>	<b>1,898</b>	<b>4,545</b>	<b>168</b>	<b>513</b>	<b>373,256</b>	<b>345,233</b>

Fuente: Cifras remitidas por las entidades financieras.

**Bancos**  
**Evolución de los Bienes Recibidos en Pago o Adjudicados**  
 Saldos del 31 de diciembre de 2012 al 31 de diciembre de 2013  
 ( miles de dólares )

Entidad	Dic-12	Ene-13	Feb-13	Mar-13	Abr-13	May-13	Jun-13	Jul-13	Agos-13	Sep-13	Oct-13	Nov-13	Dic-13
Banco Agrícola,S.A.	62,459	59,108	59,365	59,381	59,017	58,375	58,014	58,205	57,964	57,762	58,504	59,176	62,751
Banco Citibank de El Salvador,S.A.	15,004	14,969	14,823	6,372	6,490	6,246	6,361	6,005	5,991	5,818	5,754	5,668	5,188
Banco Davivienda Salvadoreño,S.A.	29,117	29,280	29,097	28,442	28,385	27,358	28,035	27,986	28,210	27,924	27,270	27,603	31,617
Banco Hipotecario de El Salvador, S.A.	3,473	3,697	3,492	3,384	3,712	3,493	3,770	3,803	3,747	3,947	3,929	4,156	4,064
Citibank, N.A., Sucursal El Salvador	0	0	0	0	0	0	0	0	0	0	0	0	0
Banco de Fomento Agropecuario	1,986	2,001	2,003	2,003	2,011	2,011	2,011	2,015	2,015	2,015	2,015	2,015	2,005
Banco G & T Continental El Salvador,S.A.	3,667	3,667	3,642	3,642	3,632	3,593	3,593	3,593	3,593	3,614	3,614	3,614	3,614
Banco Promerica,S.A.	7,162	7,025	6,932	6,881	6,692	6,550	6,515	6,205	6,312	6,302	5,941	5,788	5,161
Scotiabank El Salvador,S.A.	7,837	7,942	7,371	7,481	7,200	7,191	7,334	7,784	8,719	9,435	9,406	9,205	10,002
Banco de America Central,S.A.	10,310	9,873	8,632	8,552	8,291	8,184	7,891	7,430	7,550	6,736	6,951	7,046	6,350
Banco ProCredit,S.A.	4,322	4,383	4,669	4,486	4,522	4,386	4,502	4,601	4,587	4,700	4,999	5,452	5,512
Banco Azteca, El Salvador, S.A.	0	0	0	0	0	0	0	0	0	0	0	0	0
Banco Industrial, El Salvador, S.A.	0	0	0	0	0	0	0	0	0	0	0	0	0
<b>Total</b>	<b>145,335</b>	<b>141,943</b>	<b>140,025</b>	<b>130,624</b>	<b>129,953</b>	<b>127,387</b>	<b>128,026</b>	<b>127,626</b>	<b>128,690</b>	<b>128,253</b>	<b>128,383</b>	<b>129,722</b>	<b>136,265</b>

FUENTE: Cifras remitidas por las entidades financieras.

## Bancos Depósitos Captados

Saldos al 31 de diciembre de 2012 y 2013  
( en miles de dólares )

CONCEPTOS	Banco Agrícola, S.A.		Banco Citibank de El Salvador, S.A.		Banco Davivienda Salvadoreño, S.A.		Banco Hipotecario de El Salvador, S.A.		Citibank, N.A., Sucursal El Salvador		Banco de Fomento Agropecuario	
	2012	2013	2012	2013	2012	2013	2012	2013	2012	2013	2012	2013
I. Cuentas Corrientes	616,922	683,184	602,563	553,781	297,007	302,929	114,648	123,116	0	0	26,011	23,935
II. Ahorros	1,087,141	1,080,790	439,293	408,521	427,416	413,480	132,964	130,939	0	0	76,361	80,342
III. Títulos de ahorro a menos de 30 días	12,018	7,728	3,038	32	18	18	396	21	0	0	0	0
IV. Depósitos hasta un año plazo	808,608	852,798	289,123	261,239	522,735	581,872	239,037	267,578	0	0	86,562	100,941
V. Depósitos a más de un año plazo	34,249	53,238	2,105	2,115	7,108	2,597	1,037	1,745	0	0	16	26
VI. Depósitos restringidos, inactivos y embargados	70,838	62,905	35,807	36,995	32,456	33,403	9,607	11,042	0	0	2,655	3,894
<b>Total depósitos</b>	<b>2,629,775</b>	<b>2,740,641</b>	<b>1,371,929</b>	<b>1,262,683</b>	<b>1,286,740</b>	<b>1,334,298</b>	<b>497,689</b>	<b>534,441</b>	<b>0</b>	<b>0</b>	<b>191,604</b>	<b>209,138</b>

Conceptos	Banco G & T Continental El Salvador, S.A.		Banco Promerica, S.A.		Scotiabank El Salvador, S.A.		Banco de America Central, S.A.		Banco Procredit, S.A.		Banco Azteca El Salvador, S.A.	
	2012	2013	2012	2013	2012	2013	2012	2013	2012	2013	2012	2013
I. Cuentas Corrientes	85,068	100,223	184,592	190,242	228,650	224,408	418,683	450,794	25,141	21,184	18,870	50,014
II. Ahorros	11,290	28,834	82,822	114,249	395,203	362,822	162,670	164,212	46,041	36,969	0	0
III. Títulos de ahorro a menos de 30 días	0	1,502	0	0	0	0	0	0	0	0	0	0
IV. Depósitos hasta un año plazo	185,376	222,462	267,488	368,694	617,443	620,126	399,034	407,685	101,132	87,351	36,898	33,780
V. Depósitos a más de un año plazo	0	0	8,141	4,777	4,549	5,721	26,765	44,558	14,395	14,983	0	0
VI. Depósitos restringidos, inactivos y embargados	4,791	5,575	4,158	5,558	66,957	66,755	19,569	25,562	1,891	1,158	1,151	2,741
<b>Total depósitos</b>	<b>286,524</b>	<b>358,596</b>	<b>547,202</b>	<b>683,521</b>	<b>1,312,802</b>	<b>1,279,831</b>	<b>1,026,722</b>	<b>1,092,811</b>	<b>188,599</b>	<b>161,646</b>	<b>56,918</b>	<b>86,535</b>

Conceptos	Banco Industrial El Salvador, S.A.		Total	
	2012	2013	2012	2013
I. Cuentas Corrientes	68,793	78,672	2,686,947	2,802,482
II. Ahorros	13,736	17,884	2,874,936	2,839,041
III. Títulos de ahorro a menos de 30 días	0	0	15,470	9,301
IV. Depósitos hasta un año plazo	40,074	65,688	3,593,509	3,870,213
V. Depósitos a más de un año plazo	345	0	98,710	129,760
VI. Depósitos restringidos, inactivos y embargados	323	1,836	250,203	257,424
<b>Total depósitos</b>	<b>123,270</b>	<b>164,079</b>	<b>9,519,775</b>	<b>9,908,222</b>

FUENTE: Cifras remitidas por las entidades financieras.



## Bancos

### Depósitos por Tipo y Plazo Contratado

Saldos al 31 de diciembre de 2013

( miles de dólares )

Nombre de la cuenta	Banco Agrícola, S.A.	Banco Citibank de El Salvador, S.A.	Banco Davivienda Salvadoreño, S.A.	Banco Hipotecario de El Salvador, S.A.	Citibank, N.A., Sucursal El Salvador	Banco de Fomento Agropecuario	G & T Continental El Salvador, S.A.	Banco Promerica, S.A.
<b>I. DEPOSITOS EN CUENTA CORRIENTE</b>	<b>683,184</b>	<b>553,780</b>	<b>302,929</b>	<b>123,116</b>	<b>0</b>	<b>23,935</b>	<b>100,223</b>	<b>190,242</b>
<b>II. DEPOSITOS DE AHORRO</b>	<b>1,080,790</b>	<b>408,521</b>	<b>413,480</b>	<b>130,939</b>	<b>0</b>	<b>80,342</b>	<b>28,834</b>	<b>114,249</b>
<b>III. TITULOS DE AHORRO PACT. A MENOS DE TREINTA</b>	<b>860,525</b>	<b>261,271</b>	<b>581,890</b>	<b>267,599</b>	<b>0</b>	<b>100,941</b>	<b>223,965</b>	<b>368,694</b>
<b>IV. DEPOSITOS PACTADOS HASTA UN AÑO PLAZO</b>	<b>7,728</b>	<b>32</b>	<b>18</b>	<b>21</b>	<b>0</b>	<b>0</b>	<b>1,502</b>	<b>0</b>
DEPOSITOS A 30 DIAS PLAZO	61,517	48,216	46,368	28,835	0	8,541	28,380	46,365
DEPOSITOS A 60 DIAS PLAZO	23,212	21,419	29,623	9,032	0	2,399	10,287	28,513
DEPOSITOS A 90 DIAS PLAZO	93,944	36,954	97,969	80,807	0	27,725	57,661	81,313
DEPOSITOS A 120 DIAS PLAZO	9,583	2,406	7,657	8,009	0	880	5,987	8,503
DEPOSITOS A 150 DIAS PLAZO	3,351	622	8,494	1,228	0	2,168	354	1,783
DEPOSITOS A 180 DIAS PLAZO	281,892	112,443	200,830	60,737	0	35,876	66,251	149,040
DEPOSITOS PACTADOS A MAS DE 180 DIAS PLAZO	34,073	468	3,206	0	0	0	9,568	6,450
DEPOSITOS A 360 DIAS PLAZO	345,226	38,710	187,724	78,929	0	23,353	43,968	46,726
DEPOSITOS DE AHORRO PROGRAMADO	0	0	0	0	0	0	5	0
DEPOSITOS EN GARANTIA DE CARTAS DE CREDITO	0	0	0	0	0	0	0	0
<b>V. DEPOSITOS PACTADOS A MAS DE UN AÑO PLAZO</b>	<b>53,238</b>	<b>2,115</b>	<b>2,597</b>	<b>1,745</b>	<b>0</b>	<b>26</b>	<b>0</b>	<b>4,777</b>
<b>VI. DEPOSITOS RESTRINGIDOS E INACTIVOS</b>	<b>62,905</b>	<b>36,995</b>	<b>33,403</b>	<b>11,042</b>	<b>0</b>	<b>3,894</b>	<b>5,575</b>	<b>5,558</b>
<b>Total depósitos</b>	<b>2,740,641</b>	<b>1,262,683</b>	<b>1,334,298</b>	<b>534,441</b>	<b>0</b>	<b>209,138</b>	<b>358,596</b>	<b>683,521</b>

Nombre de la cuenta	Scotiabank El Salvador, S.A.	Banco de America Central, S.A.	Banco Procredit, S.A.	Banco Azteca El Salvador, S.A.	Banco Industrial El Salvador, S.A.	Total
<b>I. DEPOSITOS EN CUENTA CORRIENTE</b>	<b>224,408</b>	<b>450,794</b>	<b>21,184</b>	<b>50,014</b>	<b>78,672</b>	<b>2,802,481</b>
<b>II. DEPOSITOS DE AHORRO</b>	<b>362,822</b>	<b>164,212</b>	<b>36,969</b>	<b>0</b>	<b>17,884</b>	<b>2,839,041</b>
<b>III. TITULOS DE AHORRO PACT. A MENOS DE TREINTA</b>	<b>620,126</b>	<b>407,685</b>	<b>87,351</b>	<b>33,780</b>	<b>65,688</b>	<b>3,879,514</b>
<b>IV. DEPOSITOS PACTADOS HASTA UN AÑO PLAZO</b>	<b>0</b>	<b>0</b>	<b>0</b>	<b>0</b>	<b>0</b>	<b>9,301</b>
DEPOSITOS A 30 DIAS PLAZO	37,830	23,739	3,020	769	81	333,662
DEPOSITOS A 60 DIAS PLAZO	35,396	13,732	331	439	2,181	176,564
DEPOSITOS A 90 DIAS PLAZO	42,544	102,222	9,894	1,892	7,840	640,765
DEPOSITOS A 120 DIAS PLAZO	14,157	8,484	1,754	0	1,228	68,649
DEPOSITOS A 150 DIAS PLAZO	5,653	7,289	481	0	1,072	32,494
DEPOSITOS A 180 DIAS PLAZO	218,414	142,285	32,905	4,229	36,083	1,340,987
DEPOSITOS PACTADOS A MAS DE 180 DIAS PLAZO	0	0	6,315	285	0	60,366
DEPOSITOS A 360 DIAS PLAZO	239,206	88,783	26,617	26,165	17,203	1,162,610
DEPOSITOS DE AHORRO PROGRAMADO	19,878	21,152	6,035	0	0	47,071
DEPOSITOS EN GARANTIA DE CARTAS DE CREDITO	7,046	0	0	0	0	7,046
<b>V. DEPOSITOS PACTADOS A MAS DE UN AÑO PLAZO</b>	<b>5,721</b>	<b>44,558</b>	<b>14,983</b>	<b>0</b>	<b>0</b>	<b>129,760</b>
<b>VI. DEPOSITOS RESTRINGIDOS E INACTIVOS</b>	<b>66,755</b>	<b>25,562</b>	<b>1,158</b>	<b>2,741</b>	<b>1,836</b>	<b>257,424</b>
<b>Total depósitos</b>	<b>1,279,831</b>	<b>1,092,811</b>	<b>161,646</b>	<b>86,535</b>	<b>164,079</b>	<b>9,908,222</b>

FUENTE: Cifras remitidas por las entidades financieras.

**Bancos**  
**Depósitos por Municipio**  
 Saldos al 31 de diciembre de 2013  
 ( en miles de dólares )

Zona geográfica	Cuenta corriente		Deposito ahorro		A plazo corriente		Certificados vivienda		Divisas		Total	
	Numero	Saldo	Numero	Saldo	Numero	Saldo	Numero	Saldo	Numero	Saldo	Numero	Saldo
<b>I. Zona central (1+2+3+4+5+6+7)</b>	<b>509,129</b>	<b>2,596,027</b>	<b>2,112,678</b>	<b>2,135,047</b>	<b>95,081</b>	<b>2,992,361</b>	<b>51</b>	<b>672</b>	<b>0</b>	<b>0</b>	<b>2,716,939</b>	<b>7,724,107</b>
<b>1. Chalatenango</b>	<b>18,718</b>	<b>16,131</b>	<b>62,937</b>	<b>73,995</b>	<b>4,628</b>	<b>72,274</b>	<b>0</b>	<b>0</b>	<b>0</b>	<b>0</b>	<b>86,283</b>	<b>162,400</b>
Comalapa	0	0	0	0	0	0	0	0	0	0	0	0
Chalatenango	10,751	11,425	51,285	60,041	3,713	58,346	0	0	0	0	65,749	129,812
La Palma	2,364	598	901	1,177	55	575	0	0	0	0	3,320	2,350
Nueva Concepción	3,739	4,031	10,751	12,776	856	13,347	0	0	0	0	15,346	30,154
Tejutla	1,864	77	0	0	4	7	0	0	0	0	1,868	83
<b>2. La Libertad</b>	<b>105,142</b>	<b>472,326</b>	<b>411,967</b>	<b>385,459</b>	<b>18,705</b>	<b>638,059</b>	<b>4</b>	<b>43</b>	<b>0</b>	<b>0</b>	<b>535,818</b>	<b>1,495,887</b>
Antiguo Cuscatlán	29,340	243,224	131,572	150,980	7,728	395,435	1	20	0	0	168,641	789,659
Ciudad Arce	8,375	1,957	11,638	6,026	431	3,626	0	0	0	0	20,444	11,609
Colon	12,946	17,068	54,224	25,231	1,080	14,522	0	0	0	0	68,250	56,820
Jayaque	346	2,233	490	1,367	500	42,942	0	0	0	0	1,336	46,542
La Libertad	9,013	6,696	15,278	14,143	1,060	17,207	0	0	0	0	25,351	38,046
Nuevo Cuscatlán	1,183	2,043	5,451	4,198	224	3,824	0	0	0	0	6,858	10,065
Nueva San Salvador	34,008	192,917	156,201	153,462	5,967	141,480	3	23	0	0	196,179	487,882
Quezaltepeque	7,993	4,714	24,056	19,600	1,112	11,727	0	0	0	0	33,161	36,041
Sacacoyo	0	0	0	0	0	0	0	0	0	0	0	0
San Juan Opico	363	1,296	13,057	10,451	570	7,180	0	0	0	0	13,990	18,928
San Pablo Tacachico	1,575	179	0	0	33	115	0	0	0	0	1,608	294
Zaragoza	0	0	0	0	0	0	0	0	0	0	0	0
<b>3. San Salvador</b>	<b>325,147</b>	<b>2,064,518</b>	<b>1,407,809</b>	<b>1,483,920</b>	<b>60,150</b>	<b>2,125,889</b>	<b>43</b>	<b>602</b>	<b>0</b>	<b>0</b>	<b>1,793,149</b>	<b>5,674,299</b>
Aguilares	11,448	81,608	26,028	28,035	2,863	157,600	0	0	0	0	40,339	267,243
Apopa	18,158	5,939	38,620	19,832	994	9,973	0	0	0	0	57,772	35,743
Ayutuxtepeque	0	0	0	0	0	0	0	0	0	0	0	0
Cuscatancingo	168	9,093	1,051	11,780	140	3,788	0	0	0	0	1,359	24,660
Guazapa	0	0	0	0	0	0	0	0	0	0	0	0
Ilopango	9,034	287	0	0	26	76	0	0	0	0	9,060	363
Mejicanos	14,654	5,094	22,808	13,777	978	12,681	0	0	0	0	38,440	31,551
Panchimalco	0	0	0	0	0	0	0	0	0	0	0	0
San Marcos	1,159	5,107	21,852	9,191	204	3,526	0	0	0	0	23,215	17,824
San Martín	9,823	4,258	20,639	13,573	984	10,087	0	0	0	0	31,446	27,917
San Salvador	222,855	1,864,532	1,070,972	1,255,128	46,709	1,825,492	40	578	0	0	1,340,576	4,945,730
Soyapango	31,773	84,969	192,158	120,898	6,611	97,408	3	24	0	0	230,545	303,299
Ciudad Delgado	6,075	3,633	13,681	11,707	641	5,259	0	0	0	0	20,397	20,599
<b>4. Cuscatlán</b>	<b>13,440</b>	<b>7,591</b>	<b>48,256</b>	<b>37,562</b>	<b>2,147</b>	<b>25,239</b>	<b>3</b>	<b>20</b>	<b>0</b>	<b>0</b>	<b>63,846</b>	<b>70,411</b>
Cojutepeque	13,440	7,591	48,256	37,562	2,147	25,239	3	20	0	0	63,846	70,411
San Rafael Cedros	0	0	0	0	0	0	0	0	0	0	0	0
Suchitoto	0	0	0	0	0	0	0	0	0	0	0	0
<b>5. La Paz</b>	<b>19,809</b>	<b>16,021</b>	<b>77,483</b>	<b>45,687</b>	<b>2,447</b>	<b>30,904</b>	<b>0</b>	<b>0</b>	<b>0</b>	<b>0</b>	<b>99,739</b>	<b>92,611</b>
Rosario La Paz	118	972	3,837	2,420	111	1,137	0	0	0	0	4,066	4,529
Olocuilta	0	0	0	0	0	0	0	0	0	0	0	0
San Juan Nonualco	0	0	0	0	0	0	0	0	0	0	0	0
San Juan Talpa	0	0	0	0	0	0	0	0	0	0	0	0
San Luis Talpa	426	1,473	3,994	3,965	147	2,346	0	0	0	0	4,567	7,784
San Pedro Nonualco	0	0	0	0	0	0	0	0	0	0	0	0
San Rafael Obrajuelo	0	0	0	0	0	0	0	0	0	0	0	0
Santiago Nonualco	0	0	0	0	0	0	0	0	0	0	0	0
Zacatecoluca	19,265	13,576	69,652	39,302	2,189	27,421	0	0	0	0	91,106	80,299
<b>6. Cabañas</b>	<b>16,007</b>	<b>9,051</b>	<b>58,372</b>	<b>72,148</b>	<b>5,521</b>	<b>79,484</b>	<b>1</b>	<b>7</b>	<b>0</b>	<b>0</b>	<b>79,901</b>	<b>160,690</b>
Ilobasco	7,670	5,777	25,263	34,449	2,738	36,736	1	7	0	0	35,672	76,969
Sensuntepeque	8,337	3,274	33,109	37,700	2,783	42,748	0	0	0	0	44,229	83,721
<b>7. San Vicente</b>	<b>10,866</b>	<b>10,390</b>	<b>45,854</b>	<b>36,277</b>	<b>1,483</b>	<b>20,512</b>	<b>0</b>	<b>0</b>	<b>0</b>	<b>0</b>	<b>58,203</b>	<b>67,179</b>
San Sebastián	0	0	0	0	0	0	0	0	0	0	0	0
San Vicente	10,866	10,390	45,854	36,277	1,483	20,512	0	0	0	0	58,203	67,179
Verapaz	0	0	0	0	0	0	0	0	0	0	0	0

FUENTE: Cifras remitidas por las entidades financieras.

**Bancos**  
**Depósitos por Municipio**  
 Saldos al 31 de diciembre de 2013  
 ( en miles de dólares )

Zona Geográfica	Cuenta corriente		Deposito ahorro		A plazo corriente		Certificado vivienda		Divisas		Total	
	Numero	Saldo	Numero	Saldo	Numero	Saldo	Numero	Saldo	Numero	Saldo	Numero	Saldo
<b>II. Zona occidental ( 8+9+10)</b>	<b>108,479</b>	<b>123,070</b>	<b>487,475</b>	<b>423,832</b>	<b>23,033</b>	<b>380,819</b>	<b>11</b>	<b>173</b>	<b>0</b>	<b>0</b>	<b>618,998</b>	<b>927,894</b>
<b>8. Ahuachapán</b>	<b>15,157</b>	<b>11,051</b>	<b>76,869</b>	<b>94,404</b>	<b>3,278</b>	<b>77,218</b>	<b>1</b>	<b>8</b>	<b>0</b>	<b>0</b>	<b>95,305</b>	<b>182,682</b>
Ahuachapán	14,981	10,267	69,112	87,050	2,838	72,132	1	8	0	0	86,932	169,458
Atiquizaya	0	0	0	0	0	0	0	0	0	0	0	0
Concepción de Ataco	42	143	922	292	9	41	0	0	0	0	973	477
El Refugio	0	0	0	0	0	0	0	0	0	0	0	0
San Francisco Menendez	134	641	6,835	7,062	431	5,045	0	0	0	0	7,400	12,748
<b>9. Santa Ana</b>	<b>54,130</b>	<b>73,608</b>	<b>255,808</b>	<b>227,961</b>	<b>14,660</b>	<b>231,400</b>	<b>7</b>	<b>100</b>	<b>0</b>	<b>0</b>	<b>324,605</b>	<b>533,070</b>
Candelaria de La Frontera	224	1,987	514	1,005	84	1,233	0	0	0	0	822	4,225
Chalchuapa	7,526	3,055	25,420	18,756	819	7,789	0	0	0	0	33,765	29,600
El Congo	2,063	127	0	0	7	28	0	0	0	0	2,070	155
Metapán	6,306	21,236	32,702	46,616	4,416	75,774	0	0	0	0	43,424	143,626
Santa Ana	38,011	47,203	197,172	161,583	9,334	146,576	7	100	0	0	244,524	355,463
Textistepeque	0	0	0	0	0	0	0	0	0	0	0	0
<b>10. Sonsonate</b>	<b>39,192</b>	<b>38,410</b>	<b>154,798</b>	<b>101,467</b>	<b>5,095</b>	<b>72,200</b>	<b>3</b>	<b>64</b>	<b>0</b>	<b>0</b>	<b>199,088</b>	<b>212,142</b>
Acajutla	837	1,903	3,842	2,479	134	2,493	0	0	0	0	4,813	6,345
Armenia	3,542	933	6,786	2,393	177	1,580	0	0	0	0	10,505	4,907
Izalco	0	0	0	0	0	0	0	0	0	0	0	0
Juayua	517	482	4,552	2,853	97	964	0	0	0	0	5,166	4,299
Nahuizalco	0	0	0	0	0	0	0	0	0	0	0	0
Sonsonate	34,296	35,092	139,618	93,742	4,687	67,693	3	64	0	0	178,604	196,591
<b>III. Zona oriental (11+12+13+14)</b>	<b>103,159</b>	<b>117,429</b>	<b>540,310</b>	<b>523,766</b>	<b>37,086</b>	<b>614,873</b>	<b>16</b>	<b>153</b>	<b>0</b>	<b>0</b>	<b>680,571</b>	<b>1,256,221</b>
<b>11. Usulután</b>	<b>29,750</b>	<b>19,407</b>	<b>115,425</b>	<b>99,952</b>	<b>5,898</b>	<b>102,521</b>	<b>0</b>	<b>0</b>	<b>0</b>	<b>0</b>	<b>151,073</b>	<b>221,880</b>
Berlín	227	1,395	5,036	8,684	266	32,502	0	0	0	0	5,529	42,581
El Triunfo	173	1,235	1,803	1,243	53	610	0	0	0	0	2,029	3,088
Jiquilisco	2,935	1,547	7,210	5,523	210	2,249	0	0	0	0	10,355	9,319
Jucuapa	358	470	8,434	6,789	342	4,578	0	0	0	0	9,134	11,836
Puerto El Triunfo	0	0	0	0	0	0	0	0	0	0	0	0
Santa María	0	0	0	0	0	0	0	0	0	0	0	0
Santiago de María	7,662	1,433	7,286	9,932	621	6,958	0	0	0	0	15,569	18,323
Usulután	18,395	13,327	85,656	67,781	4,406	55,625	0	0	0	0	108,457	136,733
<b>12. San Miguel</b>	<b>44,099</b>	<b>66,282</b>	<b>257,375</b>	<b>241,162</b>	<b>16,242</b>	<b>291,302</b>	<b>13</b>	<b>134</b>	<b>0</b>	<b>0</b>	<b>317,729</b>	<b>598,880</b>
Carolina	154	1,309	320	412	30	1,018	0	0	0	0	504	2,738
Ciudad Barrios	2,549	2,295	6,545	6,345	876	11,810	0	0	0	0	9,970	20,450
Chapeltique	150	1,927	3,300	3,459	226	3,279	0	0	0	0	3,676	8,665
Chinameca	305	624	6,718	5,930	305	4,037	0	0	0	0	7,328	10,591
Chirilagua	0	0	0	0	0	0	0	0	0	0	0	0
El Transito	1,811	887	1,397	574	25	243	0	0	0	0	3,233	1,704
Moncagua	0	0	0	0	0	0	0	0	0	0	0	0
San Antonio de Mosco	0	0	0	0	0	0	0	0	0	0	0	0
San Gerardo	1,241	740	10,675	2,079	236	3,984	0	0	0	0	12,152	6,803
San Miguel	37,889	58,500	228,420	222,363	14,544	266,931	13	134	0	0	280,866	547,928
<b>13. Morazán</b>	<b>9,475</b>	<b>11,210</b>	<b>48,208</b>	<b>50,034</b>	<b>3,993</b>	<b>50,682</b>	<b>1</b>	<b>7</b>	<b>0</b>	<b>0</b>	<b>61,677</b>	<b>111,933</b>
Corinto	122	1,381	4,426	3,768	485	3,842	0	0	0	0	5,033	8,992
Jocoro	97	424	1,309	723	31	236	0	0	0	0	1,437	1,383
Meanguera	0	0	0	0	0	0	0	0	0	0	0	0
Osicala	215	813	1,588	814	73	498	0	0	0	0	1,876	2,125
San Francisco Gotera	9,006	8,483	39,818	44,107	3,382	45,943	1	7	0	0	52,207	98,541
Sociedad	35	109	1,067	621	22	161	0	0	0	0	1,124	891
<b>14. La Unión</b>	<b>19,835</b>	<b>20,530</b>	<b>119,302</b>	<b>132,618</b>	<b>10,953</b>	<b>170,369</b>	<b>2</b>	<b>11</b>	<b>0</b>	<b>0</b>	<b>150,092</b>	<b>323,528</b>
Anamoros	290	503	7,456	11,221	1,286	18,473	0	0	0	0	9,032	30,197
Intipuca	125	850	2,766	2,934	255	3,821	0	0	0	0	3,146	7,605
La Unión	8,710	6,093	48,303	33,139	2,506	37,722	0	0	0	0	59,519	76,953
Nueva Esparta	67	397	1,546	1,451	96	1,103	0	0	0	0	1,709	2,951
Pasaquina	44	435	1,247	1,102	39	457	0	0	0	0	1,330	1,995
Poloros	16	39	941	780	56	398	0	0	0	0	1,013	1,217
San Alejo	0	0	0	0	5	23	0	0	0	0	5	23
Santa Rosa Lima	10,583	12,213	57,043	81,990	6,710	108,373	2	11	0	0	74,338	202,587
Yayantique	0	0	0	0	0	0	0	0	0	0	0	0
<b>Total depósitos</b>	<b>720,767</b>	<b>2,836,526</b>	<b>3,140,463</b>	<b>3,082,646</b>	<b>155,200</b>	<b>3,988,053</b>	<b>78</b>	<b>998</b>	<b>0</b>	<b>0</b>	<b>4,016,508</b>	<b>9,908,222</b>

FUENTE: Cifras remitidas por las entidades financieras.

**Bancos**  
**Depósitos por Departamento y Entidades**  
 Saldo al 31 de diciembre de 2013  
 ( en miles de dólares )

Departamentos	Banco Agrícola, S.A.		Banco Citibank de El Salvador, S.A.		Banco Davivienda Salvadoreño, S.A.		Banco Hipotecario de El Salvador, S.A.		Banco de Fomento Agropecuario		Banco G & T Continental El Salvador, S.A.		Banco Promerica, S.A.	
	Cuentas	Saldo	Cuentas	Saldo	Cuentas	Saldo	Cuentas	Saldo	Cuentas	Saldo	Cuentas	Saldo	Cuentas	Saldo
Chalatenango	14,140	21,328	10,299	35,604	15,865	39,945	5,576	10,538	9,835	20,327	0	0	0	0
La Libertad	195,136	320,646	44,041	181,447	87,012	159,767	1,916	7,055	16,015	58,723	4,147	88,347	32,925	229,190
San Salvador	657,784	1,676,858	191,932	833,958	258,496	711,070	32,760	316,898	25,458	47,384	13,296	259,364	49,563	313,149
Cuscatlán	25,894	34,960	0	0	5,808	8,078	0	0	5,384	3,406	0	0	0	0
La Paz	21,612	12,967	0	0	9,142	10,569	15,214	27,834	10,967	7,047	0	0	6,130	12,546
Cabañas	24,893	56,760	0	0	13,850	39,682	0	0	9,736	15,539	0	0	0	0
San Vicente	22,339	29,846	0	0	6,993	13,559	9,267	17,191	5,267	3,516	0	0	0	0
Ahuachapán	32,025	80,415	0	0	10,965	15,542	6,978	12,783	14,106	16,109	0	0	0	0
Santa Ana	90,429	121,383	26,066	53,922	36,384	86,640	25,265	58,391	8,489	7,059	822	4,225	8,522	19,254
Sonsonate	50,065	50,372	14,641	27,210	22,845	28,758	13,691	19,812	6,837	4,600	1,093	3,922	4,122	7,757
Usulután	40,343	48,302	0	0	27,738	54,017	9,067	16,100	10,134	6,201	0	0	6,233	13,100
San Miguel	91,376	170,729	32,194	76,147	44,750	88,049	16,171	43,605	8,645	8,805	504	2,738	16,235	52,489
Morazán	10,470	13,967	6,945	22,715	10,348	32,124	0	0	5,716	5,217	0	0	8,346	12,500
La Unión	42,583	102,108	10,018	31,680	18,063	46,499	1,209	4,234	5,734	5,204	0	0	9,530	23,537
<b>Total depósitos</b>	<b>1,319,089</b>	<b>2,740,641</b>	<b>336,136</b>	<b>1,262,683</b>	<b>568,259</b>	<b>1,334,298</b>	<b>137,114</b>	<b>534,441</b>	<b>142,323</b>	<b>209,138</b>	<b>19,862</b>	<b>358,596</b>	<b>141,606</b>	<b>683,521</b>

Departamentos	Scotiabank El Salvador, S.A.		Banco de America Central, S.A.		Banco Azteca El Salvador, S.A.		Banco Procredit, S.A.		Banco Industrial El Salvador, S.A.		Total	
	Cuentas	Saldo	Cuentas	Saldo	Cuentas	Saldo	Cuentas	Saldo	Cuentas	Saldo	Cuentas	Saldo
Chalatenango	8,138	20,505	2,820	7,240	13,400	1,327	6,210	5,585	0	0	86,283	162,400
La Libertad	28,762	56,381	70,658	343,103	42,731	7,915	10,783	25,681	1,692	17,633	535,818	1,495,887
San Salvador	213,295	645,556	198,726	585,211	115,679	62,439	33,050	76,597	3,110	146,447	1,793,149	5,674,929
Cuscatlán	12,474	19,449	0	0	9,414	982	4,872	3,536	0	0	63,846	70,411
La Paz	11,874	15,584	5,297	2,870	14,142	714	5,361	2,480	0	0	99,739	92,611
Cabañas	11,574	33,535	3,207	8,550	12,562	3,031	4,079	3,594	0	0	79,901	160,690
San Vicente	0	0	0	0	7,354	402	6,983	2,665	0	0	58,203	67,179
Ahuachapan	10,199	18,845	6,245	35,511	9,234	682	5,553	2,795	0	0	95,305	182,682
Santa Ana	58,502	137,759	22,130	32,549	31,366	2,109	16,630	9,779	0	0	324,605	533,070
Sonsonate	22,490	32,624	15,759	23,459	22,873	1,431	24,672	12,196	0	0	199,088	212,142
Usulután	23,265	73,834	6,144	6,487	21,527	1,530	6,622	2,309	0	0	151,073	221,880
San Miguel	50,747	115,831	22,842	30,948	22,113	2,736	12,152	6,803	0	0	317,729	598,880
Morazan	7,840	16,988	3,752	5,440	5,645	373	2,615	2,608	0	0	61,677	111,933
La Union	31,434	92,940	8,176	11,443	12,890	864	10,455	5,018	0	0	150,092	323,528
<b>Total depositos</b>	<b>490,594</b>	<b>1,279,831</b>	<b>365,756</b>	<b>1,092,811</b>	<b>340,930</b>	<b>86,535</b>	<b>150,037</b>	<b>161,646</b>	<b>4,802</b>	<b>164,079</b>	<b>4,016,508</b>	<b>9,908,222</b>

FUENTE: Cifras remitidas por las entidades financieras.

## Bancos

### Préstamos Recibidos

Saldos al 31 de diciembre de 2012 y 2013  
( en miles de dólares )

Conceptos	Banco Agrícola, S.A.		Banco Citibank de El Salvador, S.A.		Banco Davivinda Salvadoreño, S.A.		Banco Hipotecario de El Salvador, S.A.		Citibank, N.A., Sucursal El Salvador		Banco de Fomento Agropecuario	
	2012	2013	2012	2013	2012	2013	2012	2013	2012	2013	2012	2013
<b>I. PRÉSTAMOS PACTADOS HASTA UN AÑO PLAZO</b>	176,901	201,141	45,010	15,002	79,564	141,098	28,328	37,010	0	0	102	361
RECIBIDOS DEL BCR	0	0	0	0	0	0	0	0	0	0	0	0
RECIBIDOS DEL BMI	0	0	0	0	0	0	0	0	0	0	34	48
RECIBIDOS DEL IGD	0	0	0	0	0	0	0	0	0	0	0	0
INSTITUCIONES FINANC. NACIONALES	0	0	0	0	0	0	0	0	0	0	0	0
INSTITUCIONES FINANC. EXTRANJERAS	176,901	201,141	45,010	15,002	79,564	141,098	28,328	37,010	0	0	68	313
OTROS	0	0	0	0	0	0	0	0	0	0	0	0
<b>II. PRÉSTAMOS PACTADOS A MAS DE UN AÑO</b>	77,919	144,119	4,570	3,026	14,552	65,234	35,144	60,716	0	0	31,993	30,897
RECIBIDOS DEL BCR	0	0	0	0	0	0	0	0	0	0	0	0
RECIBIDOS DEL BMI	19,351	18,152	4,570	3,026	14,552	14,364	34,585	57,877	0	0	31,641	30,601
RECIBIDOS DEL IGD	0	0	0	0	0	0	0	0	0	0	0	0
INSTITUCIONES FINANC. NACIONALES	743	517	0	0	0	0	0	0	0	0	0	0
INSTITUCIONES FINANC. EXTRANJERAS	57,825	125,450	0	0	0	50,870	560	2,839	0	0	84	28
OTROS	0	0	0	0	0	0	0	0	0	0	267	267
<b>III. PRÉSTAMOS PACTADOS A CINCO AÑOS O MAS</b>	8,833	2,944	0	0	211	0	8,577	2,953	0	0	103	383
<b>TOTAL</b>	<b>263,653</b>	<b>348,204</b>	<b>49,580</b>	<b>18,028</b>	<b>94,327</b>	<b>206,332</b>	<b>72,049</b>	<b>100,679</b>	<b>0</b>	<b>0</b>	<b>32,197</b>	<b>31,640</b>

Conceptos	Banco G & T Continental El Salvador, S.A.		Banco Promerica, S.A.		Scotiabank El Salvador, S.A.		Banco de America Central, S.A.		Banco Procredit, S.A.		Banco Azteca El Salvador, S.A.	
	2012	2013	2012	2013	2012	2013	2012	2013	2012	2013	2012	2013
<b>I. PRÉSTAMOS PACTADOS HASTA UN AÑO PLAZO</b>	41,081	44,479	13,361	2,213	78,936	171,436	51,669	119,835	0	1,205	0	0
RECIBIDOS DEL BCR	0	0	0	0	0	0	0	0	0	0	0	0
RECIBIDOS DEL BMI	30,933	19,268	8,742	1,311	0	0	0	0	0	0	0	0
RECIBIDOS DEL IGD	0	0	0	0	0	0	0	0	0	0	0	0
INSTITUCIONES FINANC. NACIONALES	0	0	0	0	0	0	0	0	0	0	0	0
INSTITUCIONES FINANC. EXTRANJERAS	10,148	25,211	4,618	902	78,936	171,436	51,669	119,835	0	1,205	0	0
OTROS	0	0	0	0	0	0	0	0	0	0	0	0
<b>II. PRÉSTAMOS PACTADOS A MAS DE UN AÑO</b>	0	4,948	34,014	41,975	136,489	140,629	51,775	35,562	9,161	17,883	0	0
RECIBIDOS DEL BCR	0	0	0	0	0	0	0	0	0	0	0	0
RECIBIDOS DEL BMI	0	0	34,014	41,975	1,850	1,551	0	0	9,161	10,858	0	0
RECIBIDOS DEL IGD	0	0	0	0	0	0	0	0	0	0	0	0
INSTITUCIONES FINANC. NACIONALES	0	0	0	0	0	0	0	0	0	0	0	0
INSTITUCIONES FINANC. EXTRANJERAS	0	4,948	0	0	134,639	139,079	51,775	35,562	0	7,025	0	0
OTROS	0	0	0	0	0	0	0	0	0	0	0	0
<b>III. PRÉSTAMOS PACTADOS A CINCO AÑOS O MAS</b>	0	0	291	152	15,634	20,000	0	0	12,709	35,961	0	0
<b>TOTAL</b>	<b>41,081</b>	<b>49,427</b>	<b>47,666</b>	<b>44,340</b>	<b>231,058</b>	<b>332,066</b>	<b>103,444</b>	<b>155,397</b>	<b>21,870</b>	<b>55,049</b>	<b>0</b>	<b>0</b>

Conceptos	Banco Industrial El Salvador, S.A.		Total sistema	
	2012	2013	2012	2013
<b>I. PRÉSTAMOS PACTADOS HASTA UN AÑO PLAZO</b>	9,572	18,137	524,524	751,918
RECIBIDOS DEL BCR	0	0	0	0
RECIBIDOS DEL BMI	369	1,561	40,079	22,188
RECIBIDOS DEL IGD	0	0	0	0
INSTITUCIONES FINANC. NACIONALES	0	0	0	0
INSTITUCIONES FINANC. EXTRANJERAS	9,203	16,577	484,445	729,730
OTROS	0	0	0	0
<b>II. PRÉSTAMOS PACTADOS A MAS DE UN AÑO</b>	2,201	24,985	397,818	569,973
RECIBIDOS DEL BCR	0	0	0	0
RECIBIDOS DEL BMI	2,201	3,869	151,924	182,273
RECIBIDOS DEL IGD	0	0	0	0
INSTITUCIONES FINANC. NACIONALES	0	0	743	517
INSTITUCIONES FINANC. EXTRANJERAS	0	21,116	244,883	386,917
OTROS	0	0	267	267
<b>III. PRÉSTAMOS PACTADOS A CINCO AÑOS O MAS</b>	0	0	46,356	62,393
<b>TOTAL</b>	<b>11,773</b>	<b>43,122</b>	<b>968,698</b>	<b>1,384,285</b>

**Bancos**  
**Reserva de Liquidez**  
( en miles de dólares )

Institución	1a. Catorcena del 09 al 22 de octubre			2a. Catorcena del 23 de octubre al 05 de noviembre			3a. Catorcena del 06 al 19 de noviembre			4a. Catorcena del 20 de noviembre al 03 de diciembre		
	Requerida	Constituida promedio	Excedente o deficiencia	Requerida	Constituida promedio	Excedente o deficiencia	Requerida	Constituida promedio	Excedente o deficiencia	Requerida	Constituida promedio	Excedente o deficiencia
Banco Agrícola, S.A.	592,240	651,667	59,427	589,810	619,649	29,839	596,254	630,779	34,525	595,623	612,914	17,291
Banco Citibank de El Salvador, S.A.	297,316	300,627	3,311	296,223	300,010	3,788	288,114	292,141	4,027	285,680	295,820	10,139
Banco Davivienda Salvadoreño, S.A.	301,106	363,174	62,068	307,245	336,867	29,622	304,467	375,113	70,646	317,540	324,371	6,831
Banco Hipotecario de El Salvador, S.A.	113,267	115,737	2,471	114,021	114,316	295	112,784	117,037	4,254	113,987	118,309	4,321
Banco de Fomento Agropecuario	42,466	42,661	194	42,119	42,288	170	42,822	43,083	261	43,146	43,404	258
Banco G & T Continental El Salvador,S.A.	71,333	75,021	3,687	71,556	80,083	8,527	73,398	74,588	1,190	72,451	75,825	3,374
Banco Promerica, S.A.	133,820	137,959	4,139	137,258	138,958	1,700	138,125	141,943	3,818	141,110	141,947	837
Scotiabank El Salvador, S.A.	281,155	308,524	27,369	283,167	295,422	12,255	284,150	299,008	14,858	281,644	315,760	34,116
Banco de America Central ,S.A.	241,477	266,996	25,519	242,796	275,127	32,331	245,929	300,996	55,066	253,247	284,854	31,607
Banco Azteca El Salvador , S.A.	15,278	20,106	4,829	15,900	20,129	4,229	16,068	19,395	3,328	16,191	19,336	3,145
Banco Industrial El Salvador , S.A.	35,751	37,152	1,400	36,172	38,034	1,861	37,057	37,271	214	38,327	39,191	864
Banco Procredit ,S.A.	41,545	45,225	3,680	41,617	42,254	638	40,954	46,491	5,537	40,078	45,984	5,907
<b>Total</b>	<b>2,166,754</b>	<b>2,364,848</b>	<b>198,094</b>	<b>2,177,883</b>	<b>2,303,139</b>	<b>125,256</b>	<b>2,180,121</b>	<b>2,377,845</b>	<b>197,724</b>	<b>2,199,025</b>	<b>2,317,714</b>	<b>118,689</b>

Institución	5a. Catorcena del 04 al 17 de diciembre			6a. Catorcena del 18 al 31 de diciembre		
	Requerida	Constituida promedio	Excedente o deficiencia	Requerida	Constituida promedio	Excedente o deficiencia
Banco Agrícola, S.A.	596,920	635,700	38,780	602,485	635,864	33,379
Banco Citibank de El Salvador, S.A.	285,958	288,188	2,229	286,698	292,471	5,773
Banco Davivienda Salvadoreño, S.A.	305,795	336,735	30,940	293,978	309,895	15,917
Banco Hipotecario de El Salvador, S.A.	115,333	116,433	1,100	116,570	121,367	4,797
Banco de Fomento Agropecuario	43,953	44,280	327	43,362	43,687	325
Banco G & T Continental El Salvador,S.A.	73,147	74,408	1,261	74,136	78,154	4,018
Banco Promerica, S.A.	143,812	145,904	2,092	141,357	142,171	814
Scotiabank El Salvador, S.A.	285,635	299,766	14,131	281,706	287,679	5,972
Banco de America Central ,S.A.	251,332	266,150	14,817	249,779	273,421	23,642
Banco Azteca El Salvador , S.A.	16,275	19,252	2,977	16,620	25,906	9,286
Banco Industrial El Salvador , S.A.	38,272	40,831	2,560	38,821	42,600	3,779
Banco Procredit ,S.A.	38,862	45,463	6,601	37,258	43,143	5,885
<b>Total</b>	<b>2,195,293</b>	<b>2,313,109</b>	<b>117,816</b>	<b>2,182,771</b>	<b>2,296,359</b>	<b>113,588</b>

## Bancos

### Requerimiento del Fondo Patrimonial

Saldos al 31 de diciembre de 2013

( en miles de dólares )

Conceptos	Banco Agrícola, S.A.	Banco Citibank de El Salvador, S.A.	Banco Davivienda Salvadoreño, S.A.	Banco Hipotecario de El Salvador, S.A.	Banco de Fomento Agropecuario	Banco G & T Continental El Salvador, S.A.	Banco Promerica, S.A.
<b>I. Fodo patrimonial</b>	<b>495,486</b>	<b>262,587</b>	<b>274,299</b>	<b>69,658</b>	<b>30,105</b>	<b>39,053</b>	<b>71,034</b>
<b>II. Requerimientos sobre Activos Ponderados</b>							
1. Total activos ponderados	2,834,649	1,166,174	1,486,600	519,239	211,080	305,509	566,839
2. Requerimiento 12 % de activos ponderados (II.1 x 12 %)	340,158	139,941	178,392	62,309	25,330	36,661	68,021
3. Coeficiente patrimonial (I/II.1)	17.48	22.52	18.45	13.42	14.26	12.78	12.53
4. Excedente o deficiencia (I - II.2)	155,328	122,646	95,907	7,350	4,776	2,392	3,013
<b>III. Requerimientos sobre pasivos y contingencias</b>							
1. Total pasivos y contingencias	3,473,402	1,484,850	1,853,302	664,572	262,843	415,073	765,723
2. Requerimiento 7 % de pasivos y contingentes (III.1 x 7 %)	243,138	103,940	129,731	46,520	18,399	29,055	53,601
3. Coeficiente patrimonial (I/III.1)	14.27	17.68	14.80	10.48	11.45	9.41	9.28
4. Excedente o deficiencia (I - III.2)	252,348	158,647	144,568	23,138	11,706	9,998	17,433

Conceptos	Scotiabank El Salvador, S.A.	Banco de America Central, S.A.	Banco Procredit, S.A.	Banco Azteca El Salvador, S.A.	Banco Industrial El Salvador, S.A.	Total
<b>I. Fodo patrimonial</b>	<b>228,413</b>	<b>168,908</b>	<b>35,694</b>	<b>23,747</b>	<b>31,254</b>	<b>1,730,238</b>
<b>II. Requerimientos sobre Activos Ponderados</b>						
1. Total activos ponderados	1,364,154	1,102,472	207,696	87,654	145,067	9,997,133
2. Requerimiento 12 % de activos ponderados (II.1 x 12 %)	163,698	132,297	24,924	12,710	21,035	1,199,656
3. Coeficiente patrimonial (I/II.1)	16.74	15.32	17.19	27.09	21.54	17.31
4. Excedente o deficiencia (I - II.2)	64,715	36,611	10,770	11,037	10,219	530,582
<b>III. Requerimientos sobre pasivos y contingencias</b>						
1. Total pasivos y contingencias	1,849,216	1,383,380	252,545	103,427	217,664	12,725,996
2. Requerimiento 7 % de pasivos y contingentes (III.1 x 7 %)	129,445	96,837	17,678	7,240	15,237	890,820
3. Coeficiente patrimonial (I/III.1)	12.35	12.21	14.13	22.96	14.36	13.60
4. Excedente o deficiencia (I - III.2)	98,968	72,071	18,016	16,507	16,017	839,418

FUENTE: Cifras remitidas por las entidades financieras.

<sup>1</sup> El coeficiente patrimonial mínimo de Banco Azteca y Banco Industrial corresponde al 14.5% según el art. 20 de la Ley de Bancos.

**Bancos**  
**Principales Indicadores Financieros**  
 Saldos al 31 de diciembre de 2012 y 2013  
 ( en porcentajes )

Conceptos	Banco Agrícola, S.A.		Banco Citibank de El Salvador, S.A.		Banco Davivienda Salvadoreño, S.A.		Banco Hipotecario de El Salvador, S.A.		Citibank, N.A., Sucursal El Salvador		Banco de Fomento Agropecuario		G & T Continental El Salvador, S.A.		Banco Promerica, S.A.	
	2012	2013	2012	2013	2012	2013	2012	2013	2012	2013	2012	2013	2012	2013	2012	2013
<b>I. Liquidez</b>																
1. Coeficiente de liquidez neta	32.92	33.49	35.55	34.90	31.27	27.96	25.28	28.16	-	-	40.62	39.93	35.43	32.25	30.18	30.14
<b>II. Solvencia</b>																
1. Coeficiente patrimonial	17.77	17.48	20.72	22.52	18.66	18.45	13.10	13.42	383.96	-	13.91	14.26	14.97	12.78	12.67	12.53
2. Endeudamiento legal	14.49	14.27	15.13	17.68	14.71	14.80	10.33	10.48	2,466.47	-	11.46	11.45	11.02	9.41	9.55	9.28
3. Activos inmovilizados netos	(7.41)	(8.13)	5.59	3.40	7.54	5.62	(6.73)	(4.38)	-	-	(0.40)	(0.53)	4.11	3.26	12.31	5.39
<b>III. Calidad de los activos</b>																
1. Índice de vencimiento	2.04	1.58	5.39	4.96	4.17	2.97	1.38	0.91	100.00	-	2.93	3.65	0.90	0.46	1.51	1.26
2. Cobertura de reservas	194.47	230.20	75.90	83.43	84.34	91.13	195.67	217.96	100.00	-	102.44	102.49	93.34	105.13	75.63	90.11
3. Suficiencia de reservas	3.97	3.64	4.09	4.14	3.52	2.71	2.71	1.97	100.00	-	3.00	3.74	0.84	0.49	1.14	1.14
<b>IV. Variaciones anuales</b>																
1. Préstamos brutos sin intereses	6.49	3.69	(4.55)	(4.56)	4.15	13.13	14.26	10.36	(64.50)	-	8.47	8.05	9.75	25.81	30.25	20.23
2. Depósitos	3.02	4.22	(8.08)	(7.96)	(3.95)	3.70	16.02	7.38	(100.00)	-	8.52	9.15	8.86	25.15	16.47	24.91
3. Préstamos vencidos	(20.20)	(19.83)	(10.22)	(12.06)	(9.44)	(19.38)	(18.64)	(27.67)	(11.34)	-	18.69	34.72	22.92	(34.96)	13.13	0.55
<b>V. Eficiencia administrativa</b>																
1. Capacidad de absorción de gastos de operación	47.36	47.96	71.92	62.87	73.10	67.46	64.16	66.43	239.42	-	86.91	85.78	77.65	81.56	60.18	53.76
2. Eficiencia del gasto	2.76	2.73	5.15	4.83	3.74	3.34	2.87	2.78	3.29	-	6.08	6.16	2.49	2.05	4.03	3.39
<b>VI. Rentabilidad</b>																
1. Retorno patrimonial	17.24	17.42	7.97	7.26	6.28	8.83	11.16	12.74	7.82	-	6.00	5.84	3.52	4.03	21.55	22.41
2. Retorno sobre activos	2.40	2.34	1.23	1.25	0.89	1.29	1.08	1.27	1.47	-	0.63	0.61	0.32	0.38	1.71	1.72



**Bancos**  
**Principales Indicadores Financieros**  
 Saldo al 31 de diciembre de 2012 y 2013  
 ( en porcentajes )

Conceptos	Scotiabank El Salvador, S.A.		Banco de America Central, S.A.		Banco Procredit, S.A.		Banco Azteca El Salvador, S.A.		Banco Industrial El Salvador, S.A.		Total	
	2012	2013	2012	2013	2012	2013	2012	2013	2012	2013	2012	2013
<b>I. Liquidez</b>												
1. Coeficiente de liquidez neta	25.44	22.10	31.20	24.91	30.17	35.48	43.10	46.32	46.94	50.40	31.94	30.72
<b>II. Solvencia</b>												
1. Coeficiente patrimonial	15.53	16.74	14.89	15.32	16.36	17.19	32.47	27.09	23.17	21.54	17.34	17.31
2. Endeudamiento legal	11.41	12.35	11.38	12.21	13.25	14.13	29.95	22.96	15.02	14.36	13.44	13.60
3. Activos inmovilizados netos	0.55	1.53	1.50	0.21	14.54	19.37	(1.18)	0.73	(0.81)	(1.61)	0.39	(0.40)
<b>III. Calidad de los activos</b>												
1. Indice de vencimiento	3.51	3.00	1.52	1.18	3.35	3.38	3.43	6.37	-	-	2.90	2.35
2. Cobertura de reservas	102.50	101.00	118.93	123.78	80.63	61.35	114.21	96.06	-	-	113.35	121.59
3. Suficiencia de reservas	3.60	3.03	1.80	1.46	2.70	2.08	3.91	6.12	0.20	0.38	3.28	2.85
<b>IV. Variaciones anuales</b>												
1. Préstamos brutos sin intereses	1.91	2.31	9.47	15.51	(8.22)	3.41	66.33	52.44	103.90	62.37	5.90	7.54
2. Depósitos	1.79	(2.51)	7.51	6.44	(11.76)	(14.29)	31.90	52.03	48.18	33.11	1.05	4.08
3. Préstamos vencidos	(17.57)	(12.60)	(29.71)	(10.28)	0.52	4.33	34.08	184.68	-	-	(13.76)	(12.81)
<b>V. Eficiencia administrativa</b>												
1. Capacidad de absorción de gastos de operación	59.19	66.21	51.27	49.59	95.21	107.14	87.54	71.26	90.18	92.14	62.65	60.47
2. Eficiencia del gasto	3.14	3.44	3.45	3.15	7.75	7.64	34.58	31.93	3.13	2.59	3.79	3.64
<b>VI. Rentabilidad</b>												
1. Retorno patrimonial	15.40	10.79	15.33	15.53	1.03	4.62	7.16	22.40	3.74	5.18	12.37	12.35
2. Retorno sobre activos	1.69	1.31	1.69	1.76	0.08	0.44	2.01	5.08	0.56	0.56	1.58	1.62

## Bancos

### Nacionalidad de los Titulares de Acciones

Al 31 de diciembre de 2013  
(Porcentaje de participación)

Nacionalidad	Banco Agrícola, S.A.	Banco Citibank de El Salvador, S.A.	Banco Davivienda Salvadoreño, S.A.	Banco Hipotecario de El Salvador, S.A.	Banco G & T Continental El Salvador, S.A.	Banco Promerica, S.A.	Scotiabank El Salvador, S.A.	Banco de America Central, S.A.	Banco Procredit, S.A.	Banco Azteca El Salvador, S.A.	Banco Industrial El Salvador, S.A.	Total
<b>Países centroamericanos</b>												
El Salvador	95.76442	99.86602	99.71415	99.94646	0.95950	99.99917	89.15636	99.99997	0.06237		8.00000	87.13741
Guatemala	0.00178	0.00368	0.00909	0.00026	99.02215		0.00803				92.00000	6.11091
Honduras	0.00199	0.00073		0.01235			0.00090					0.00129
Costa Rica		0.00001	0.00047	0.00052		0.00017		0.00001				0.00010
Nicaragua	0.00540	0.00070		0.00013		0.00037	0.00106	0.00001				0.00304
Panamá	4.14289	0.00002	0.00139	0.00013								1.20742
<b>Sub-total</b>	<b>99.91648</b>	<b>99.87916</b>	<b>99.72511</b>	<b>99.95985</b>	<b>99.98165</b>	<b>99.99971</b>	<b>89.16635</b>	<b>99.99999</b>	<b>0.06237</b>	<b>0.00000</b>	<b>100.00000</b>	<b>94.46017</b>
<b>Resto del mundo</b>												
Alemania	0.00001	0.00788						99.75484				2.27290
Argentina	0.00016	0.00013					0.00156	0.16774				0.00406
Belgica				0.00013								0.00001
Brasil												0.00000
Canadá	0.00270			0.00013			10.82128					1.21049
Colombia	0.00017		0.00014	0.00434	0.00007							0.00025
Congo Republica Democrática												0.00000
Chile				0.00013	0.00336		0.00036					0.00016
China Republica Popular	0.02991						0.00378					0.00914
Dominicana Republica		0.01773										0.00271
EE UU	0.00416	0.00084	0.00501	0.03402	0.00215	0.00020						0.00354
Ecuador												0.00000
España	0.04121		0.26050				0.00029					0.05031
Filipinas				0.00013								0.00001
Francia			0.00029									0.00004
Israel	0.00485		0.00002									0.00142
Islas Vírgenes Británicas								0.00001				0.00000
Italia	0.00001	0.00059										0.00009
Jordania			0.00455									0.00067
Japón	0.00001											0.00000
Líbano					0.00632							0.00022
México	0.00034	0.03366	0.00285	0.00074			0.00639			100.00000		1.97387
Perú					0.00645	0.00009						0.00022
Reino Unido		0.00077						0.01505				0.00046
Suiza				0.00052								0.00002
Taiwán			0.00152									0.00022
Túnez		0.05922										0.00904
Otros												0.00000
<b>Sub-Total</b>	<b>0.08352</b>	<b>0.12084</b>	<b>0.27489</b>	<b>0.04015</b>	<b>0.01835</b>	<b>0.00029</b>	<b>10.83365</b>	<b>0.00001</b>	<b>99.93763</b>	<b>100.00000</b>	<b>0.00000</b>	<b>5.53983</b>
<b>Total</b>	<b>100.00000</b>	<b>100.00000</b>	<b>100.00000</b>	<b>100.00000</b>	<b>100.00000</b>	<b>100.00000</b>	<b>100.00000</b>	<b>100.00000</b>	<b>100.00000</b>	<b>100.00000</b>	<b>100.00000</b>	<b>100.00000</b>

NOTA: Cifras remitidas por las entidades financieras.

**Bancos**  
**Valor Contable de las Acciones**  
Al 31 de diciembre de 2013

Nombre de la entidad	Número de acciones	Total de accionistas	Accionistas con participación mayor del 1.0%	Accionistas relevantes	Patrimonio (en miles de dólares)	Valor contable (en dólares)	Valor nominal (en dólares)	Capital social pagado
Banco Agrícola, S.A.	17,500,000	851	2	1	\$ 608,005.67	\$ 31.84	\$ 17.00	\$ 297,500.00
Banco Citibank de El Salvador, S.A.	155,770,640	434	1	1	\$ 317,604.22	\$ 2.02	\$ 1.00	\$ 155,770.64
Banco Davivienda Salvadoreño, S.A.	150,000,000	650	1	1	\$ 310,003.26	\$ 1.94	\$ 1.00	\$ 150,000.00
Banco Hipotecario de El Salvador, S.A.	6,892,044	1,141	2	1	\$ 75,046.96	\$ 10.63	\$ 6.00	\$ 41,352.26
Citibank, N.A. <sup>1</sup>	-	-	-	-	\$ 21,043.16	\$ 0.00	\$ 0.00	\$ 16,300.00
Banco de Fomento Agropecuario <sup>2</sup>	-	-	-	-	\$ 32,158.59	\$ 0.00	\$ 0.00	\$ 17,870.69
Banco G&T Continental El Salvador, S.A.	35,098,944	57	2	2	\$ 42,165.68	\$ 1.14	\$ 1.00	\$ 35,098.94
Banco Promérica, S.A.	3,476,571	10	1	1	\$ 67,081.70	\$ 18.61	\$ 10.00	\$ 34,765.71
Scotiabank El Salvador, S.A.	14,266,400	482	2	2	\$ 254,502.80	\$ 17.44	\$ 8.00	\$ 114,131.20
Banco de América Central, S.A.	9,916,702	10	1	1	\$ 183,759.85	\$ 18.23	\$ 12.00	\$ 119,000.42
Banco ProCredit, S.A.	46,500	10	1	1	\$ 30,275.18	\$ 588.61	\$ 500.00	\$ 23,250.00
Banco Azteca El Salvador, S.A.	502,175	11	1	1	\$ 25,552.55	\$ 50.88	\$ 40.00	\$ 20,087.00
Banco Industrial El Salvador, S.A.	300,000	14	2	1	\$ 31,820.95	\$ 106.07	\$ 100.00	\$ 30,000.00
<b>Total bancos</b>	<b>393,769,976</b>	<b>3,670</b>	<b>16</b>	<b>13</b>	<b>1,999,021</b>			<b>1,055,127</b>

Fuente: Cifras remitidas por las entidades financieras.

<sup>1</sup> Su capital se encuentra conformado con el de su Casa Matriz, por ser una Sucursal Extranjera

<sup>2</sup> Su capital conformado por Aportes del Estado

**Bancos**  
**Balance Consolidado con Subsidiarias**  
**Saldos al 31 de diciembre de 2012 y 2013**  
**( en miles de dólares )**

Rubros	Banco Agrícola, S.A.		Banco Citibank de El Salvador, S.A.		Banco Davivienda Salvadoreño, S.A.		Banco G & T Continental, S.A.		Scotiabank El Salvador, S.A.	
	2012	2013	2012	2013	2012	2013	2012	2013	2012	2013
<b>Activo</b>										
<b>I. Activos de intermediación (1+2+3+4)</b>	<b>3,688,586</b>	<b>3,849,128</b>	<b>1,747,941</b>	<b>1,575,083</b>	<b>1,776,497</b>	<b>1,958,943</b>	<b>363,129</b>	<b>443,032</b>	<b>1,881,199</b>	<b>1,950,544</b>
1. Caja y bancos	502,450	605,309	309,143	260,973	257,765	299,978	54,835	64,647	223,950	253,878
2. Reportos y otras operaciones bursátiles netas	2,249	4,634	0	0	0	0	0	0	9,200	4,375
3. Inversiones financieras	613,505	564,981	318,926	244,780	282,874	248,277	76,589	85,760	223,935	225,069
4. Prestamos netos	2,570,382	2,674,203	1,119,872	1,069,330	1,235,858	1,410,688	231,705	292,624	1,424,113	1,467,222
<b>II. Otros activos</b>	<b>30,220</b>	<b>36,532</b>	<b>28,565</b>	<b>30,158</b>	<b>23,158</b>	<b>25,325</b>	<b>3,570</b>	<b>3,598</b>	<b>19,238</b>	<b>18,178</b>
<b>III. Activo fijo</b>	<b>61,023</b>	<b>57,564</b>	<b>68,319</b>	<b>61,302</b>	<b>47,766</b>	<b>47,000</b>	<b>7,479</b>	<b>6,851</b>	<b>42,301</b>	<b>39,991</b>
<b>IV. Crédito mercantil</b>	<b>0</b>	<b>0</b>	<b>0</b>	<b>0</b>	<b>0</b>	<b>0</b>	<b>0</b>	<b>0</b>	<b>0</b>	<b>0</b>
<b>V. Total de activos (I + II + III+IV)</b>	<b>3,779,829</b>	<b>3,943,224</b>	<b>1,844,824</b>	<b>1,666,543</b>	<b>1,847,421</b>	<b>2,031,267</b>	<b>374,178</b>	<b>453,481</b>	<b>1,942,737</b>	<b>2,008,713</b>
<b>Pasivo</b>										
<b>I. Pasivos de intermediación (1+2+3+4+5)</b>	<b>3,149,857</b>	<b>3,308,877</b>	<b>1,487,467</b>	<b>1,295,319</b>	<b>1,539,839</b>	<b>1,702,264</b>	<b>332,042</b>	<b>409,709</b>	<b>1,680,412</b>	<b>1,725,634</b>
1. Depósitos de clientes	2,628,292	2,739,338	1,353,505	1,237,897	1,285,777	1,332,832	286,481	358,558	1,305,870	1,272,938
2. Prestamos del banco multisectorial	19,351	18,152	4,570	3,026	14,552	14,364	30,933	19,268	1,850	1,551
3. Prestamos de otros bancos	243,559	329,536	0	0	79,564	191,968	10,148	30,159	229,209	330,515
4. Reportos y otras obligaciones bursátiles	0	0	45,010	15,002	8,775	4,871	3,437	1,010	0	0
5. Títulos de emisión propia	235,904	204,049	59,132	20,017	129,141	148,763	0	0	137,129	114,275
6. Diversos	22,751	17,803	25,251	19,376	22,030	9,466	1,043	714	6,355	6,355
<b>II. Otros pasivos</b>	<b>83,339</b>	<b>77,852</b>	<b>65,538</b>	<b>57,317</b>	<b>41,441</b>	<b>38,089</b>	<b>3,782</b>	<b>3,847</b>	<b>39,248</b>	<b>34,311</b>
<b>III. Obligaciones convertibles en acciones</b>	<b>0</b>	<b>0</b>	<b>0</b>	<b>0</b>	<b>0</b>	<b>0</b>	<b>0</b>	<b>0</b>	<b>0</b>	<b>0</b>
<b>IV. Deuda subordinada</b>	<b>0</b>	<b>0</b>	<b>0</b>	<b>0</b>	<b>0</b>	<b>0</b>	<b>0</b>	<b>0</b>	<b>0</b>	<b>0</b>
<b>V. Total pasivos (I+II+III+IV)</b>	<b>3,233,196</b>	<b>3,386,729</b>	<b>1,553,005</b>	<b>1,352,636</b>	<b>1,581,280</b>	<b>1,740,353</b>	<b>335,824</b>	<b>413,556</b>	<b>1,719,660</b>	<b>1,759,945</b>
<b>VI. Interés minoritario en subsidiarias</b>	<b>12</b>	<b>12</b>	<b>0</b>	<b>0</b>	<b>0</b>	<b>0</b>	<b>0</b>	<b>0</b>	<b>0</b>	<b>0</b>
<b>Patrimonio</b>										
1. Capital social pagado	297,500	297,500	155,771	155,771	150,000	150,000	35,099	35,099	114,131	114,131
2. Reservas de capital, resultados acumulados y patrimonio no ganado	249,122	258,983	136,048	158,136	116,141	140,914	3,256	4,826	108,946	134,637
<b>VII. Total patrimonio (1+2)</b>	<b>546,622</b>	<b>556,483</b>	<b>291,819</b>	<b>313,907</b>	<b>266,141</b>	<b>290,914</b>	<b>38,355</b>	<b>39,924</b>	<b>223,077</b>	<b>248,768</b>
<b>Pasivo + patrimonio (VI+VII)</b>	<b>3,779,829</b>	<b>3,943,224</b>	<b>1,844,824</b>	<b>1,666,543</b>	<b>1,847,421</b>	<b>2,031,267</b>	<b>374,178</b>	<b>453,481</b>	<b>1,942,737</b>	<b>2,008,713</b>

FUENTE: Cifras remitidas por las entidades financieras.

**Bancos**  
**Estado de Resultados Consolidado con Subsidiarias**  
**Saldos al 31 de diciembre de 2012 y 2013**  
**( en miles de dólares )**

Rubros del estado de resultados	Banco Agrícola, S.A.		Banco Citibank de El Salvador, S.A.		Banco Davivienda Salvadoreño, S.A.		Banco G & T Continental, S.A.		Scotiabank de El Salvador, S.A.	
	2012	2013	2012	2013	2012	2013	2012	2013	2012	2013
<b>I. Ingresos de operación</b>	<b>301,480</b>	<b>321,714</b>	<b>175,069</b>	<b>191,253</b>	<b>133,339</b>	<b>141,051</b>	<b>20,694</b>	<b>23,354</b>	<b>146,025</b>	<b>148,314</b>
Intereses de prestamos	210,653	231,194	125,789	127,913	95,489	106,461	14,422	18,388	119,211	122,842
Comisiones y otros ingresos de prestamos	35,284	30,981	27,903	25,512	17,187	14,157	1,005	1,524	10,348	10,273
Intereses y otros ingresos de inversiones	10,203	10,785	4,718	5,843	4,587	4,406	3,119	2,316	2,500	3,043
Utilidad en venta de títulos valores	1,764	2,803	19	1,537	0	0	1,460	512	0	20
Reportos y operaciones bursátiles	97	147	3	31	66	56	38	43	45	70
Intereses sobre depósitos	304	272	187	156	137	186	64	16	97	82
Operaciones en moneda extranjera	700	915	1,398	1,446	1,390	1,428	0	0	156	178
Otros servicios y contingencias	42,475	44,617	15,052	28,816	14,482	14,356	586	556	13,668	11,807
<b>II. Costos de operación</b>	<b>63,062</b>	<b>76,909</b>	<b>33,670</b>	<b>36,968</b>	<b>32,969</b>	<b>40,652</b>	<b>8,519</b>	<b>12,263</b>	<b>34,398</b>	<b>37,307</b>
Intereses y otros costos de depósitos	26,118	35,221	6,034	8,778	15,844	20,126	6,284	9,549	18,056	21,448
Intereses sobre prestamos	5,031	5,034	319	247	921	2,081	1,255	1,803	2,007	2,194
Intereses sobre emisión de obligaciones	7,753	11,072	3,720	2,790	4,496	4,727	0	0	5,635	6,369
Perdida en venta de títulos valores	122	836	171	1,428	27	289	271	170	755	48
Operaciones en venta de moneda extranjera	22	37	0	0	20	14	0	0	8	5
Otros servicios y contingencias	24,016	24,709	23,427	23,725	11,662	13,415	709	741	7,938	7,242
<b>III. Reservas de saneamiento</b>	<b>42,464</b>	<b>39,643</b>	<b>33,655</b>	<b>44,699</b>	<b>21,798</b>	<b>20,226</b>	<b>1,689</b>	<b>369</b>	<b>11,625</b>	<b>12,642</b>
<b>IV. Utilidad antes de gastos ( I - II - III )</b>	<b>195,953</b>	<b>205,162</b>	<b>107,744</b>	<b>109,586</b>	<b>78,572</b>	<b>80,173</b>	<b>10,486</b>	<b>10,722</b>	<b>100,001</b>	<b>98,366</b>
<b>V. Gastos de operación (gastos de administración )</b>	<b>102,191</b>	<b>105,629</b>	<b>116,829</b>	<b>103,119</b>	<b>67,915</b>	<b>63,587</b>	<b>9,081</b>	<b>8,723</b>	<b>61,261</b>	<b>68,435</b>
<b>VI. Utilidad de operación (IV-V)</b>	<b>93,761</b>	<b>99,532</b>	<b>-9,085</b>	<b>6,467</b>	<b>10,657</b>	<b>16,586</b>	<b>1,405</b>	<b>1,999</b>	<b>38,740</b>	<b>29,931</b>
<b>VII. Dividendos</b>	<b>413</b>	<b>401</b>	<b>393</b>	<b>404</b>	<b>0</b>	<b>0</b>	<b>0</b>	<b>0</b>	<b>0</b>	<b>0</b>
<b>VIII. Otros ingresos y gastos no operacionales</b>	<b>31,771</b>	<b>28,562</b>	<b>43,936</b>	<b>27,518</b>	<b>12,087</b>	<b>17,080</b>	<b>128</b>	<b>17</b>	<b>7,334</b>	<b>8,719</b>
<b>IX. Impuestos sobre la renta</b>	<b>36,828</b>	<b>37,495</b>	<b>11,887</b>	<b>12,296</b>	<b>6,600</b>	<b>9,001</b>	<b>388</b>	<b>446</b>	<b>14,096</b>	<b>12,997</b>
<b>X. Utilidad después de impuestos (VI+VII+VIII-IX)</b>	<b>89,117</b>	<b>91,001</b>	<b>23,357</b>	<b>22,093</b>	<b>16,144</b>	<b>24,665</b>	<b>1,145</b>	<b>1,570</b>	<b>31,978</b>	<b>25,654</b>
<b>XI. Participación del interés minoritario en subsidiarias</b>	<b>-1</b>	<b>-1</b>	<b>0</b>	<b>0</b>	<b>0</b>	<b>0</b>	<b>0</b>	<b>0</b>	<b>0</b>	<b>0</b>
<b>XII. Utilidad ( perdida ) antes de reserva legal (X-XI)</b>	<b>89,116</b>	<b>91,000</b>	<b>23,357</b>	<b>22,093</b>	<b>16,144</b>	<b>24,665</b>	<b>1,145</b>	<b>1,570</b>	<b>31,978</b>	<b>25,654</b>
<b>XIII. Reserva legal</b>	<b>0</b>	<b>0</b>	<b>0</b>	<b>0</b>	<b>0</b>	<b>0</b>	<b>0</b>	<b>0</b>	<b>0</b>	<b>0</b>
<b>XIV. Utilidad ( perdida ) neta (XII-XIII)</b>	<b>89,116</b>	<b>91,000</b>	<b>23,357</b>	<b>22,093</b>	<b>16,144</b>	<b>24,665</b>	<b>1,145</b>	<b>1,570</b>	<b>31,978</b>	<b>25,654</b>

FUENTE: Cifras remitidas por las entidades financieras.

**Bancos**  
**Numeros de Empleados**  
**Al 31 de diciembre de 2012 Y 2013**

No.	Bancos	Empleados	
		2012	2013
1	Banco Agrícola, S.A.	2,674	2,707
2	Banco Citibank de El Salvador, S.A.	2,076	1,853
3	Banco Davivienda Salvadoreño, S.A.	1,624	1,702
4	Banco Hipotecario de El Salvador, S.A.	606	618
5	Banco de Fomento Agropecuario	819	891
6	Banco G & T Continental El Salvador, S.A.	209	226
7	Banco Promerica, S.A.	814	900
8	Scotiabank El Salvador, S.A.	1,549	1,632
9	Banco de America Central, S.A.	1,877	2,242
10	Banco ProCredit, S.A.	660	476
11	Banco Azteca El Salvador, S.A.	963	993
12	Banco Industrial El Salvador, S.A.	69	96
<b>Total</b>		<b>13,940</b>	<b>14,336</b>

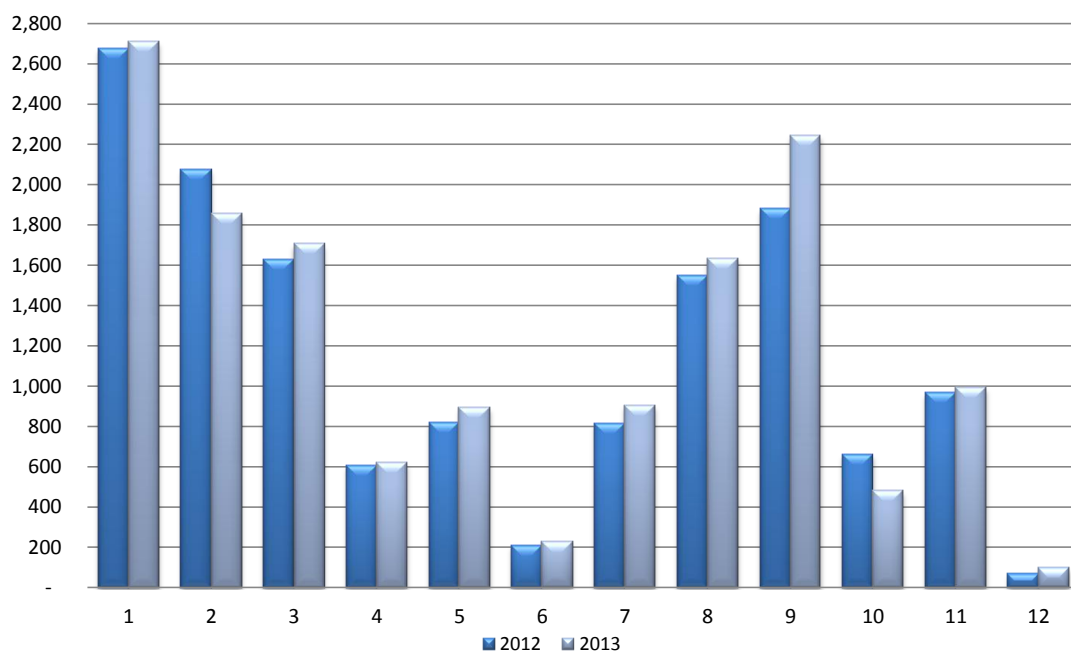

Fuente: Información remitida por las entidades financieras.

# INDICADORES FINANCIEROS BANCOS

Gráfico No. 1



Gráfico No. 2



Gráfico 3

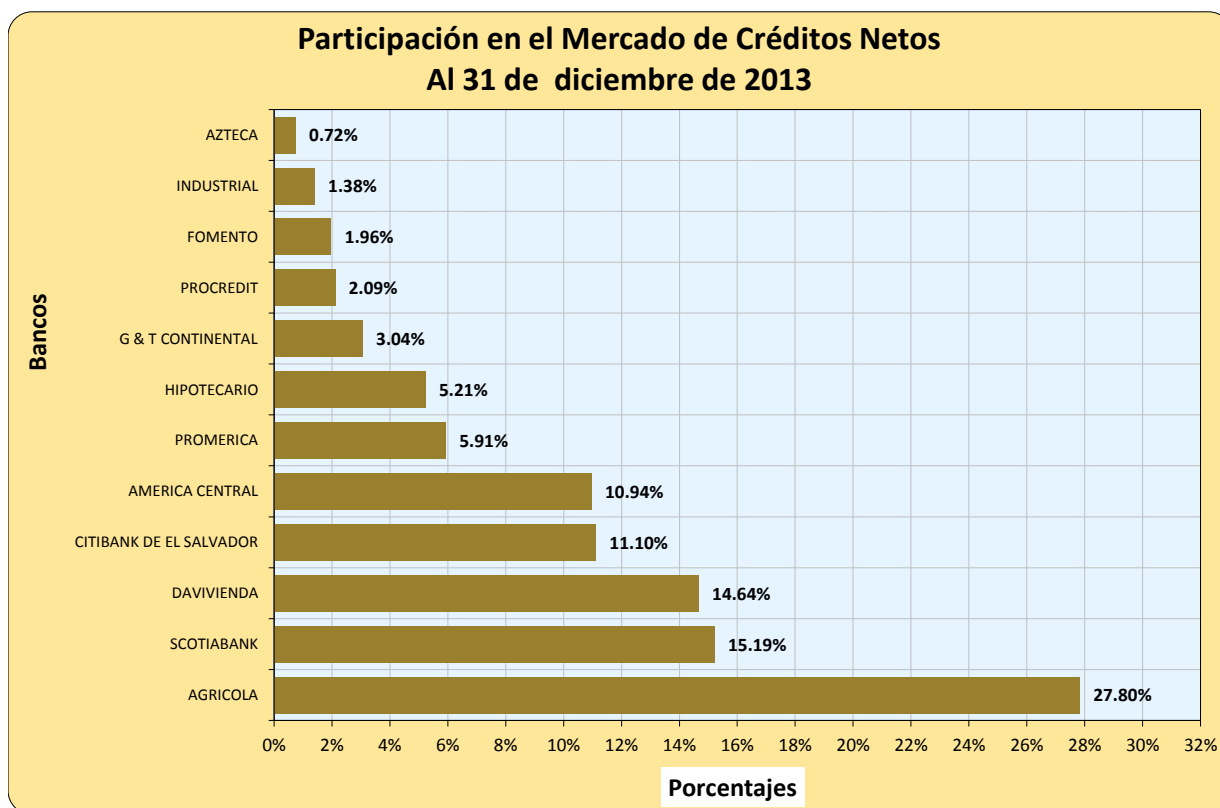

Gráfico 4



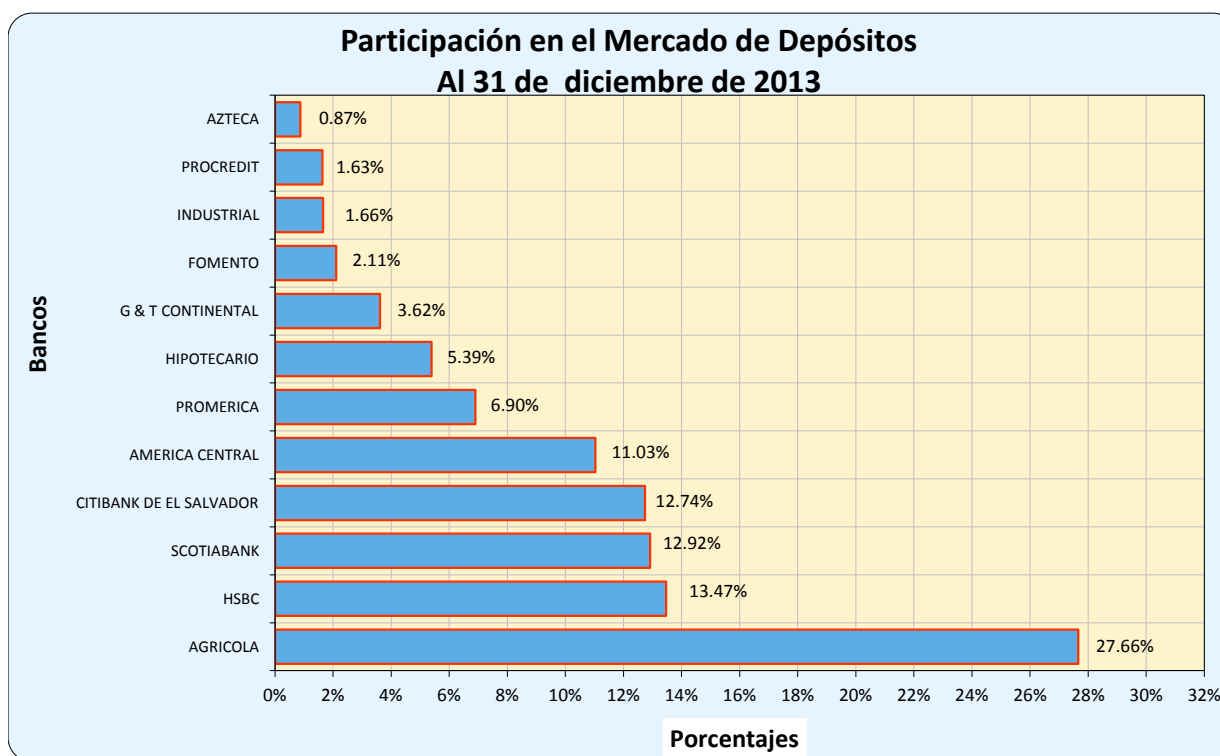

Gráfico 5

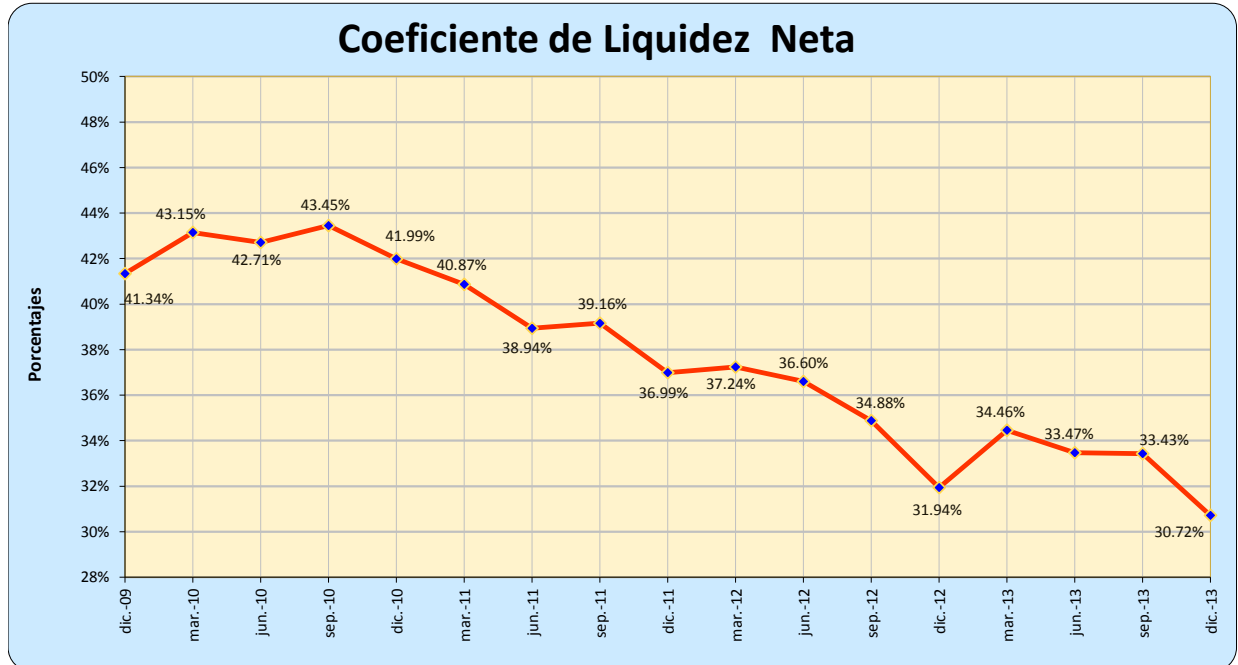

Gráfico 6

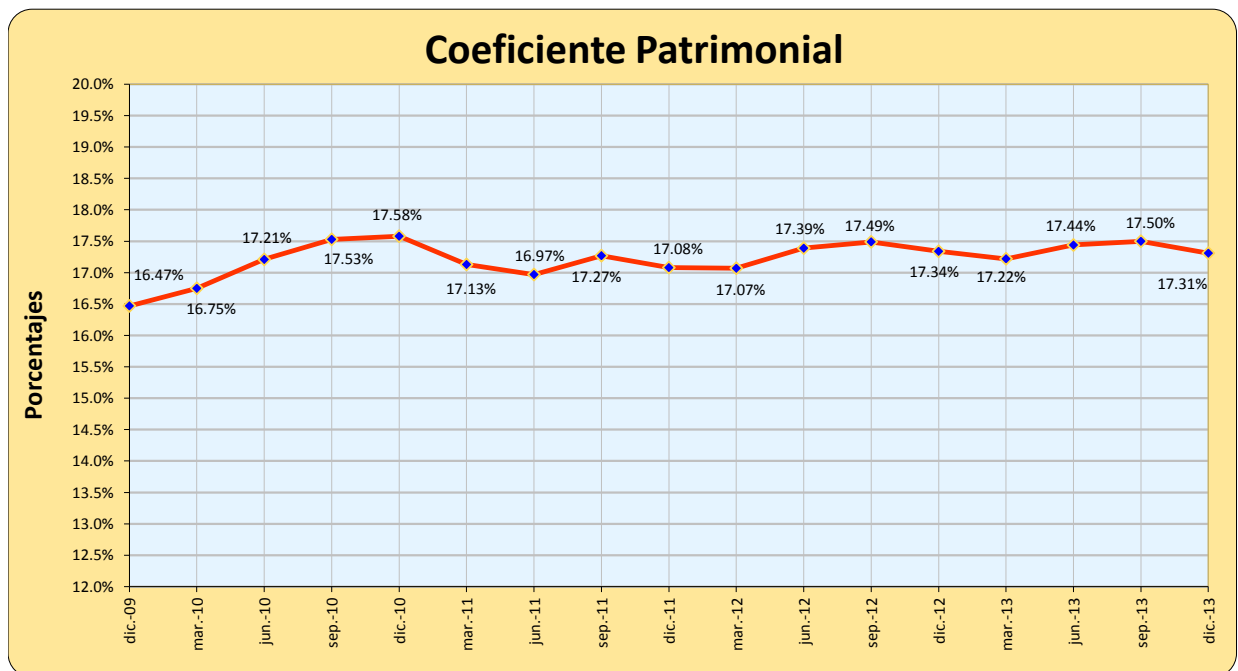

Gráfico 7

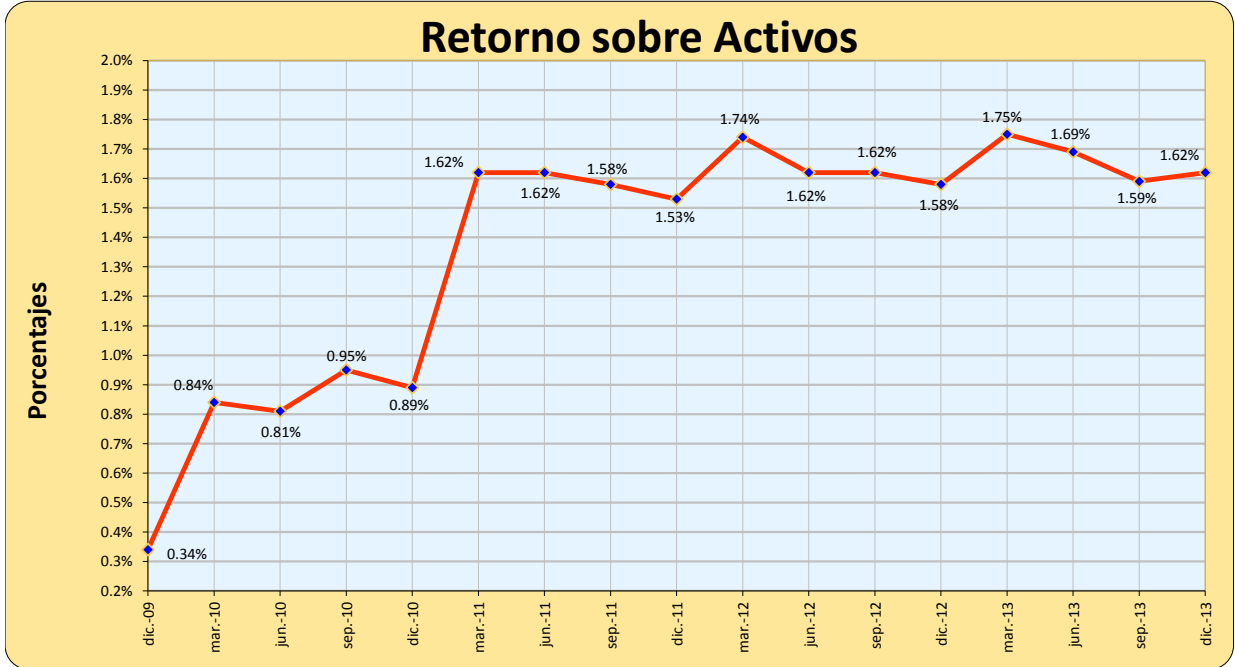

Gráfico 8

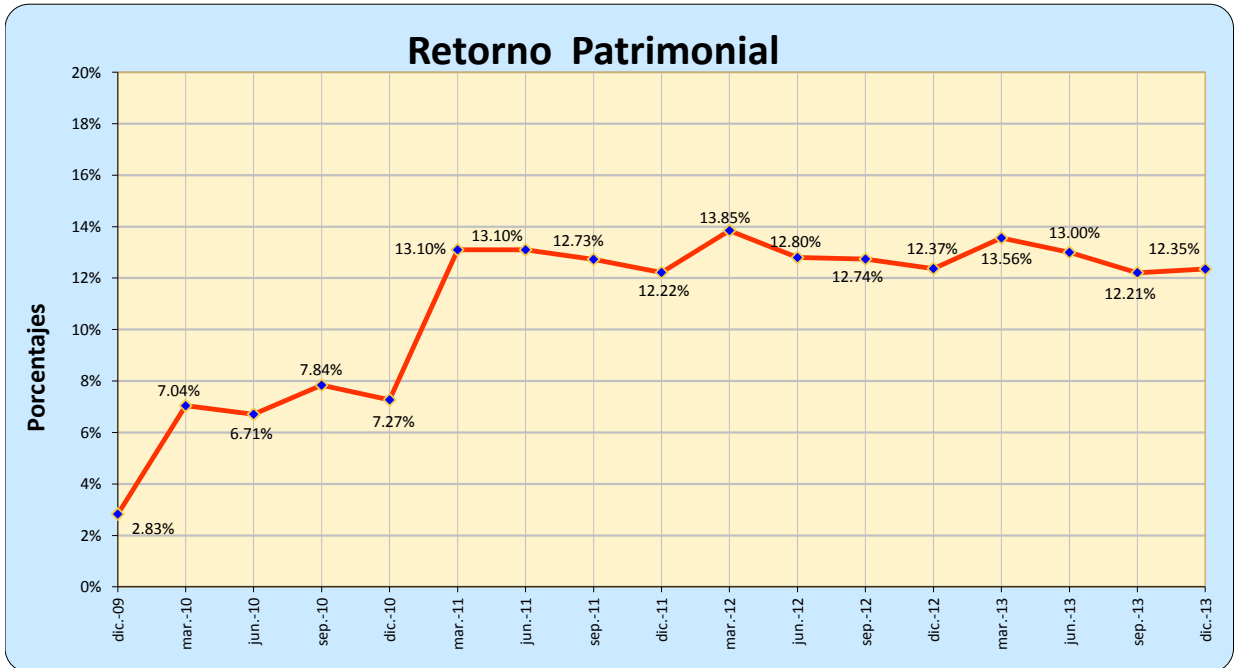

Gráfico 9

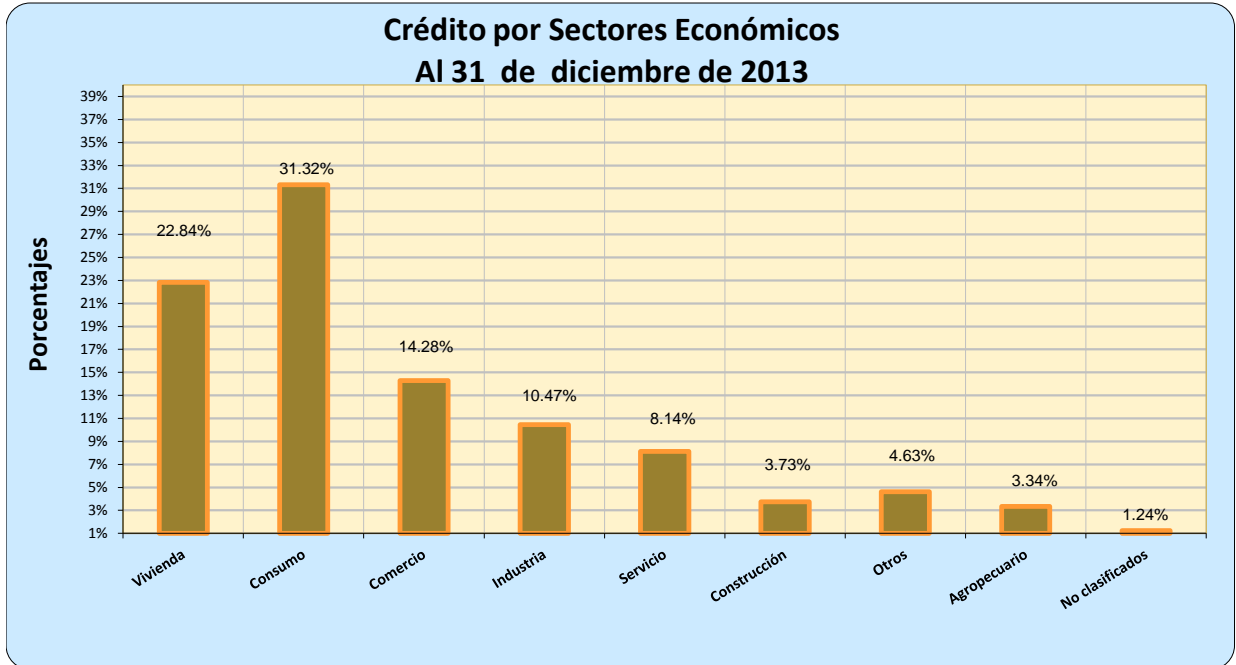

Gráfico 10

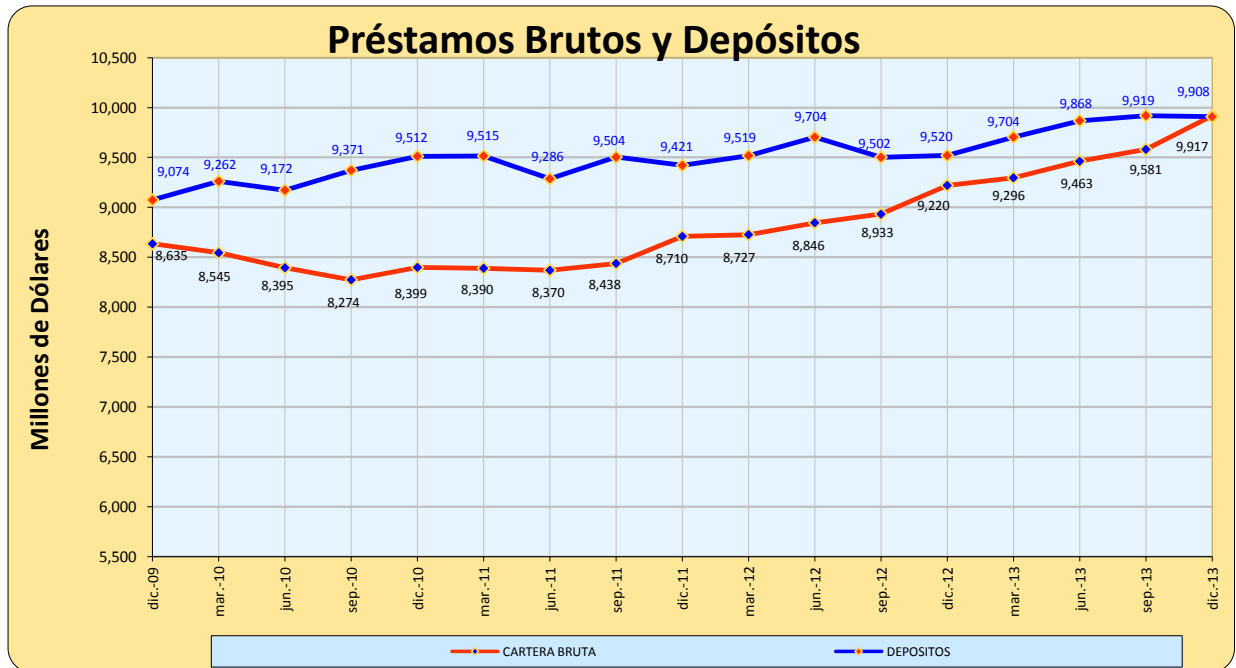

Gráfico 11

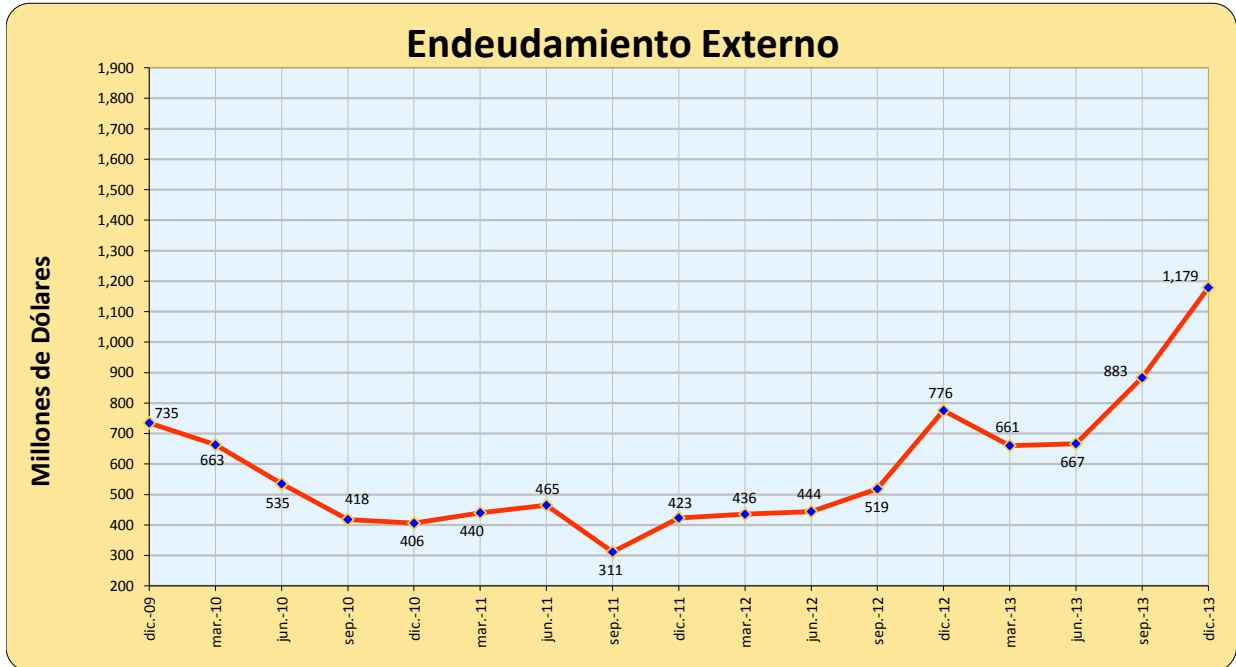

Gráfico 12

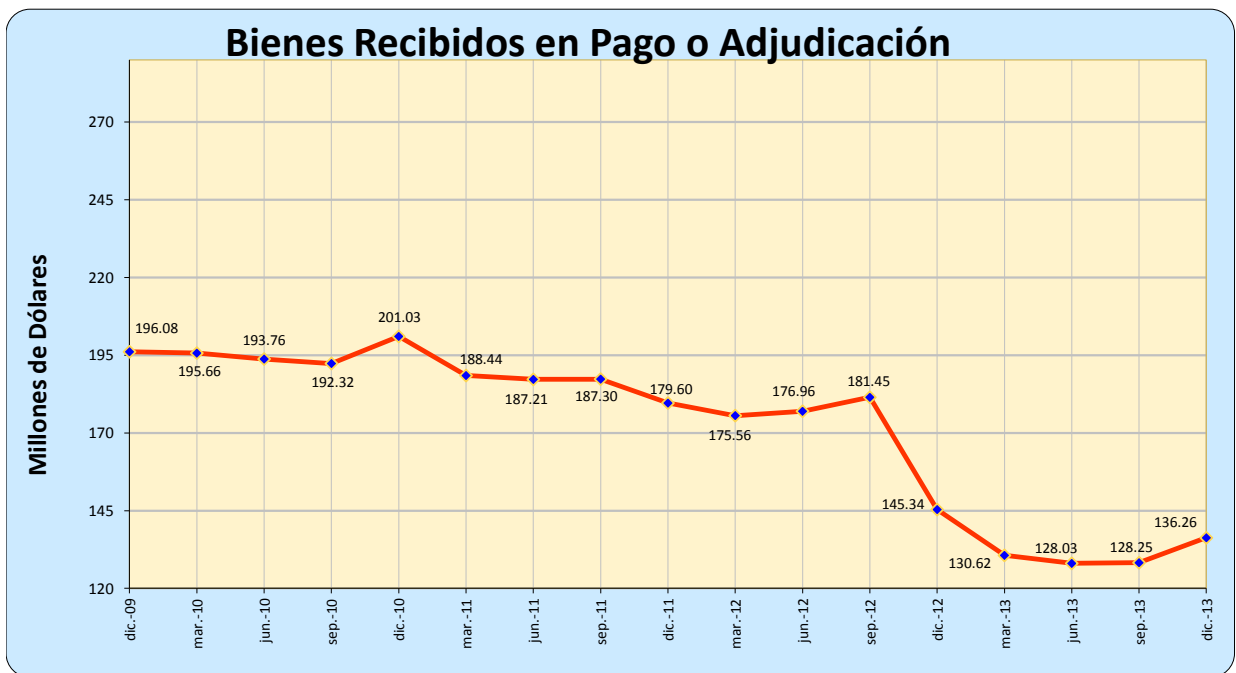

Gráfico 13

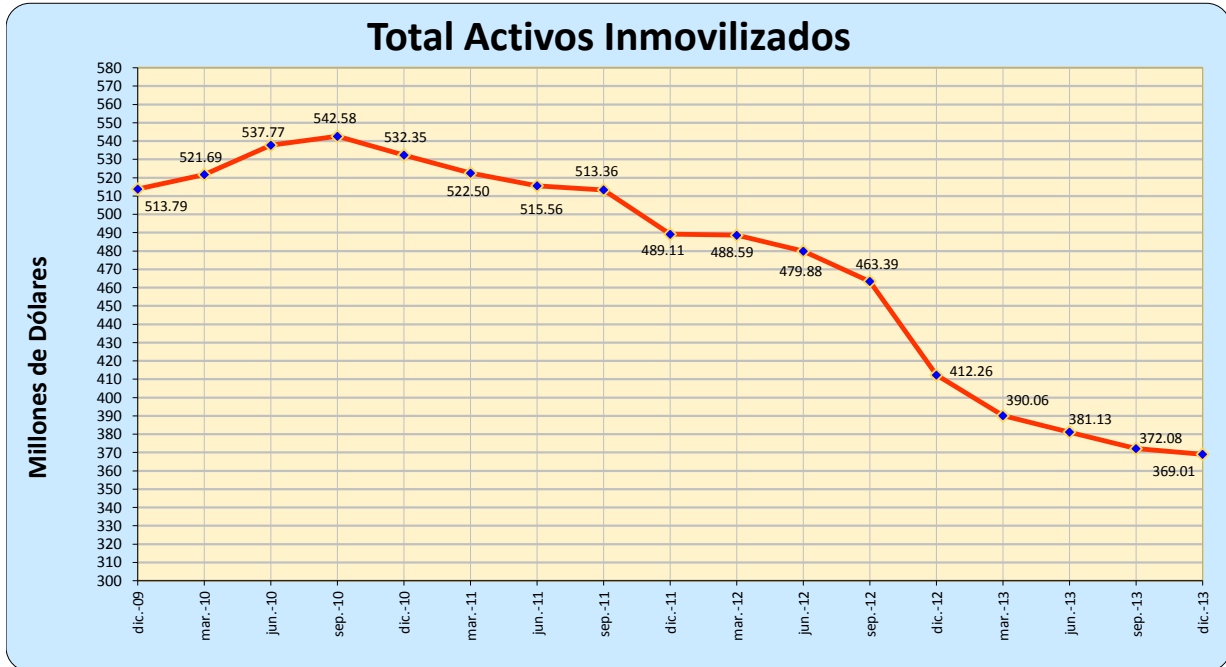

Gráfico 14

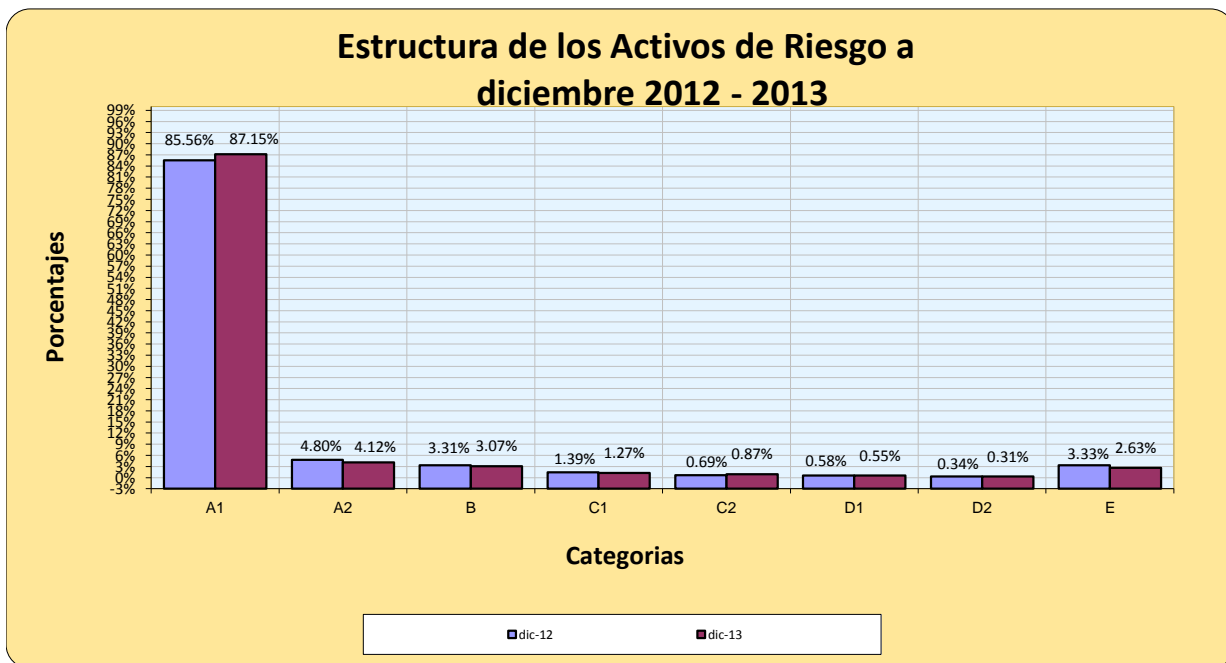

Gráfico 15

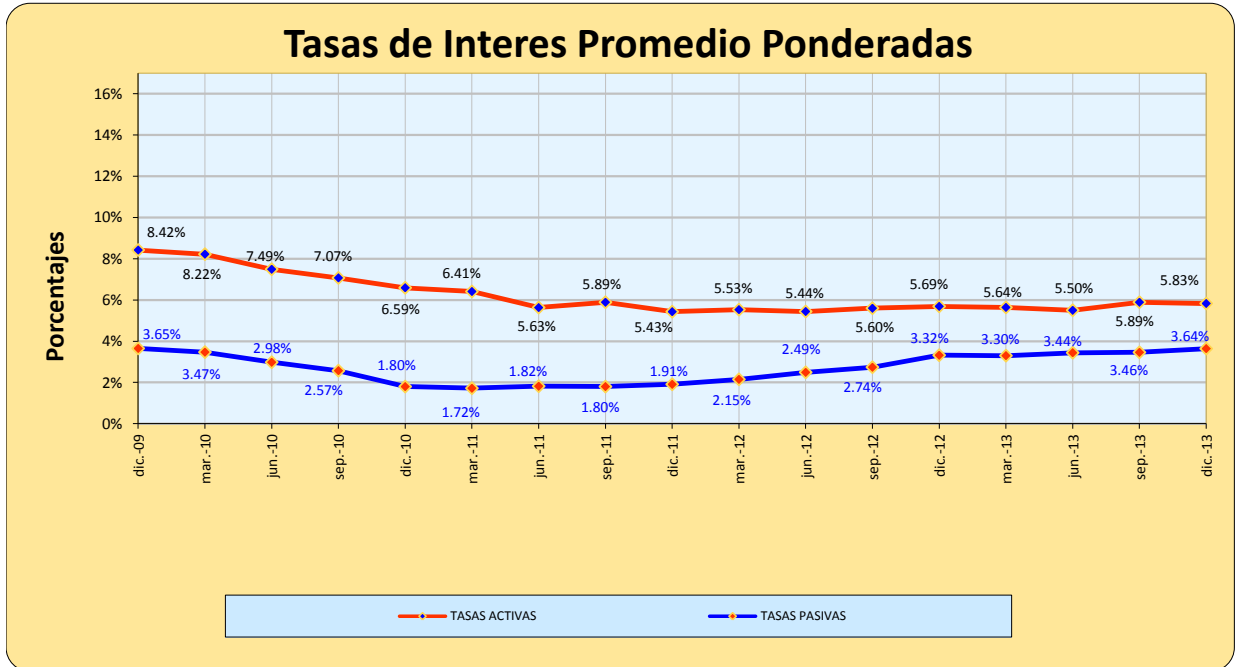

Gráfico 16



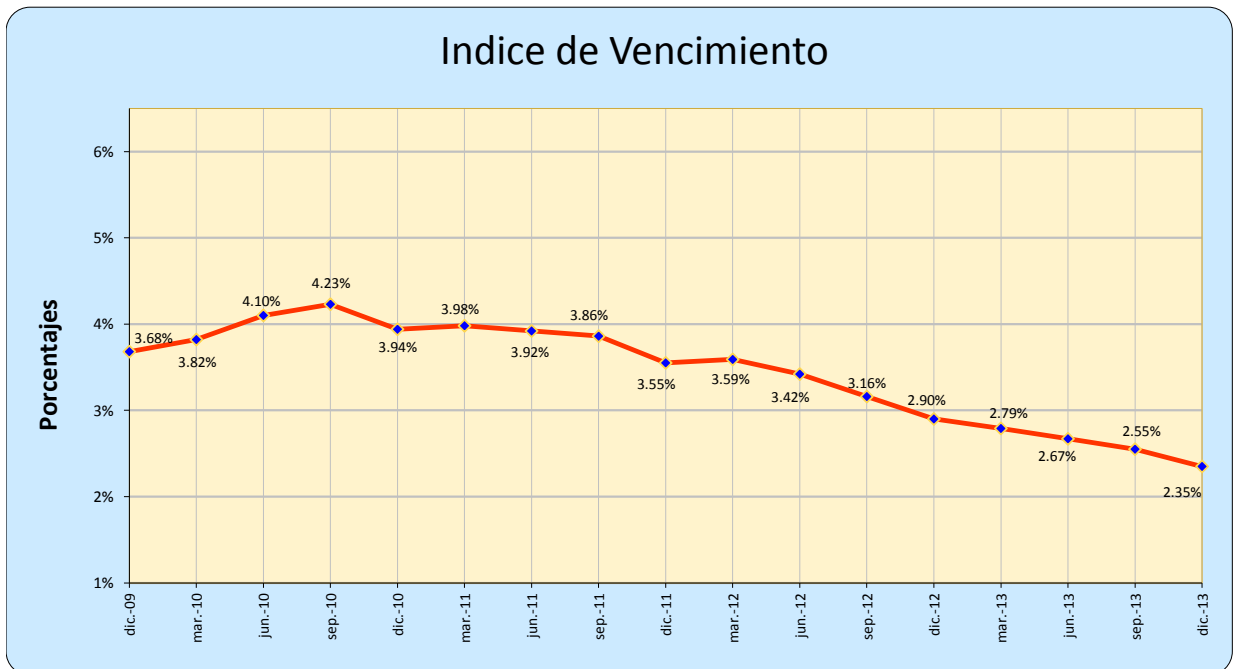

Octubre - Diciembre /2013

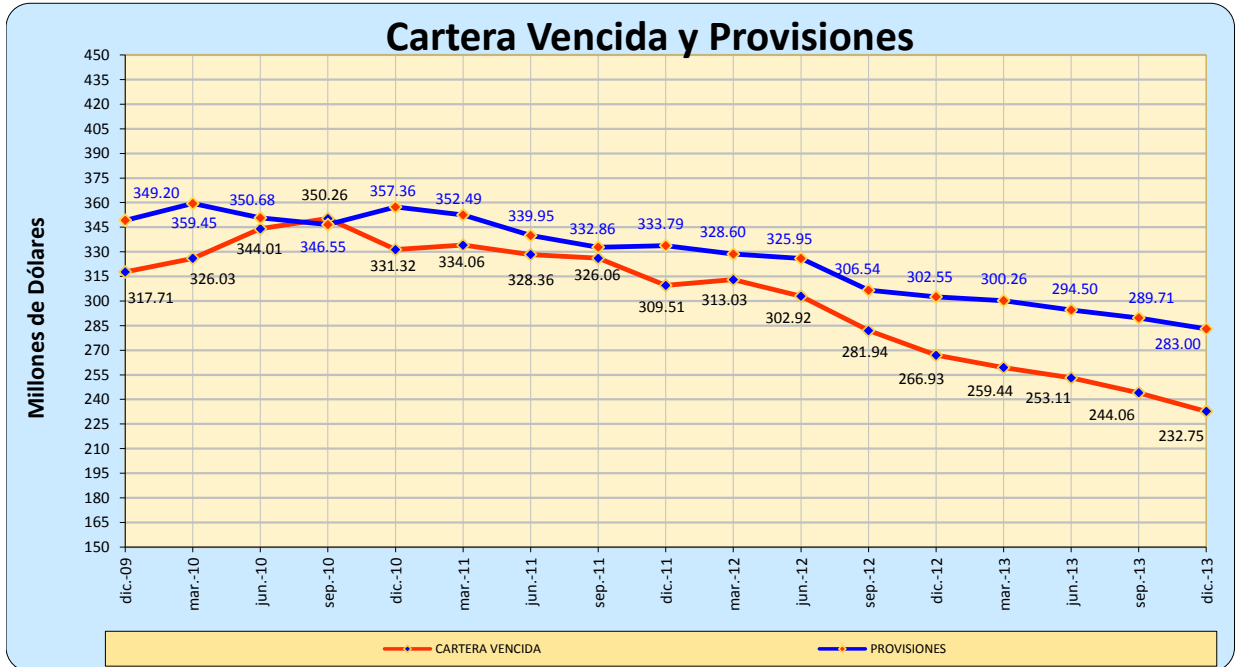
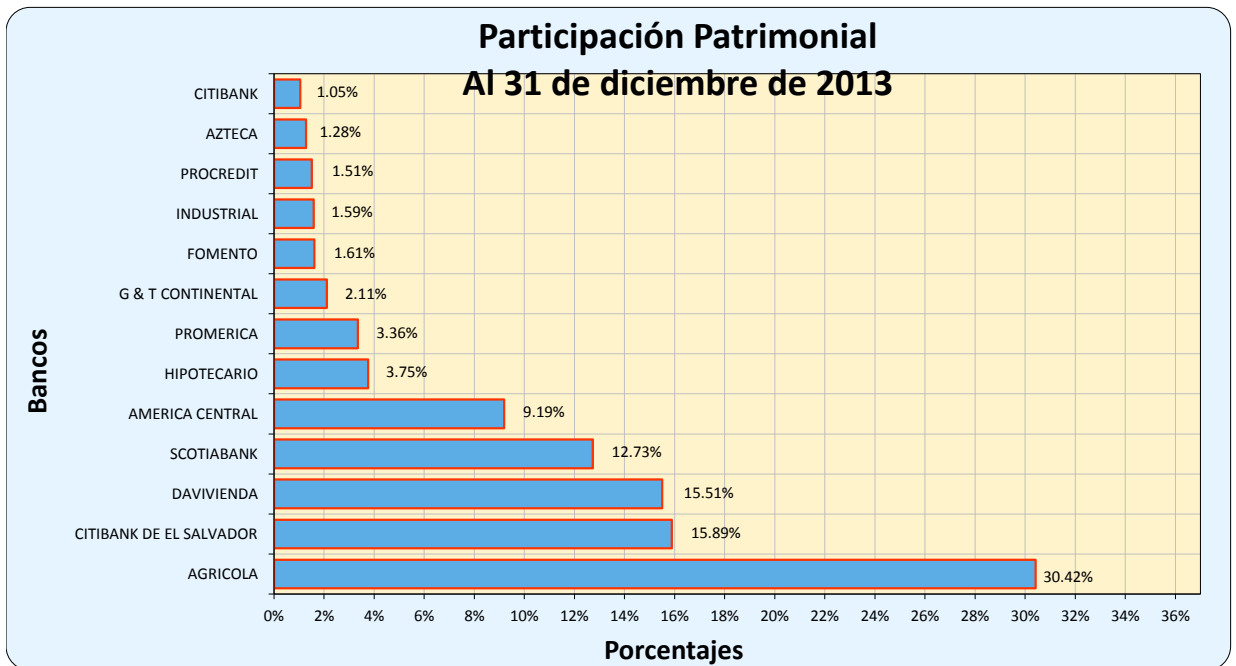
INSTITUCIONES FINANCIERAS	FITCH RATINGS, Clasificadora de Riesgo	EQUILIBRIUM,S.A. DE C.V., Clasificadora de Riesgo	Pacific Credit Rating,S.A. de C.V.	Sociedad Calificadora de Riesgo Centroamericana, S.A., SC Riesgo.
	30/06/2013	30/06/2013	30/06/2013	30/06/2013
Banco Agrícola, S.A.	--	EAAA	--	--
Banco Citibank de El Salvador, S.A. y Subsidiarias	EAAA	EAA	--	--
Banco Davivienda Salvadoreño, S.A.	EAA+	EAA	--	--
Banco Hipotecario de El Salvador, S.A	EA-	--	--	EA+
Banco de Fomento Agropecuario	EBBB+	--	--	--
Banco G & T Continental El Salvador, S.A.	EA+	--	--	--
Banco Promerica, S.A	--	--	EA	--
Scotiabank El Salvador, S.A.	EAAA	EAA+	--	--
Banco de América Central, S.A.	EAAA	EAA	--	--
Banco ProCredit, S.A	EAA+	EA+	--	--
Banco Azteca El Salvador, S.A.	EBBB	--	--	--
Banco Industrial El Salvador, S.A.	EA+	--	--	--
Banco de Desarrollo de El Salvador	--	EAAA	--	EAA+

**Fuente: Clasificadoras de Riesgo Fitch Ratings, Equilibrium, S.A. de C.V.; y Pacific Credit Rating, S.A. de C.V.**

De acuerdo a Resolución No. RCD-CR.51/1998, aprobada en sesión No. CD-51/98 del 27/08/98 de Consejo Directivo de la Superintendencia de Valores y con base en el Artículo 95B de la Ley del Mercado de Valores y literal b) del Artículo 22, de la Ley Orgánica de la Superintendencia de Valores, se acordó definir las siguientes categorías de clasificación para emisores o entes que requieran clasificación de riesgo, de la siguiente manera:



CATEGORIA	INDICADOR
EAAA	Corresponde a aquellas entidades que cuentan con la más alta capacidad de pago de sus obligaciones en los términos y plazos pactados, lo cual no se vería afectada ante posibles cambios en la entidad, en la industria a que pertenece o en la economía. Los factores de riesgo son insignificantes.
EAA	Corresponde a aquellas entidades que cuentan con una muy alta capacidad de pago de sus obligaciones en los términos y plazos pactados, la cual no se vería afectada ante posibles cambios en la entidad, en la industria a que pertenece y en la economía. Los factores de protección son fuertes, el riesgo es modesto.
EA	Corresponde a aquellas entidades que cuentan con una buena capacidad de pago de sus obligaciones en los términos y plazos pactados, pero ésta es susceptible de deteriorarse levemente ante posibles cambios en la entidad, en la industria a que pertenece o en la economía. Los factores de protección son satisfactorios.
EBBB	Corresponde a aquellas entidades que cuentan con una suficiente capacidad de pago de sus obligaciones en los términos y plazos pactados, pero ésta es susceptible de debilitarse ante posibles cambios en la entidad, en la industria a que pertenece o en la economía. Los factores de protección son suficientes.
EBB	Corresponde a aquellas entidades que cuentan con capacidad para el pago de sus obligaciones en los términos y plazos pactados, pero ésta es variable y susceptible de deteriorarse ante posibles cambios en la entidad, en la industria a que pertenece o en la economía, pudiendo incurrirse en retraso en el pago de sus obligaciones. Los factores de protección varían ampliamente con las condiciones económicas y/o de adquisición de nuevas obligaciones.
EB	Corresponde a aquellas entidades que cuentan con el mínimo de capacidad de pago de sus obligaciones en los términos y plazos pactados, pero ésta es muy variable y susceptible de deteriorarse ante posibles cambios en la entidad, en la industria a que pertenece o en la economía, pudiendo incurrirse en pérdida de sus obligaciones. Los factores de protección varían muy ampliamente con las condiciones económicas.
EC	Corresponde a aquellas entidades que no cuentan con una capacidad de pago suficiente para el pago de sus obligaciones en los términos y plazos pactados, existiendo alto riesgo de pérdida de éstos. Existe un riesgo substancial de que las obligaciones contractuales no sean pagadas a tiempo.
ED	Corresponde a aquellas entidades que no cuentan con una capacidad para el pago de sus obligaciones en los términos y plazos pactados, y que presentan incumplimiento efectivo de éstos, o requerimiento de disolución, liquidación o quiebra en curso.
EE	Corresponde a aquellas entidades que no poseen información suficiente o ésta no es representativa, lo que no permite emitir una opinión sobre su riesgo.

Las Sociedades Clasificadoras podrán incorporar en las categorías señaladas, cualquier otra información que permita identificar de mejor manera a la entidad específica que se esté clasificando o al sector que esta pertenece.

Los signos “+” y “-” se pueden anexar a las categorías utilizadas para indicar la tendencia que muestra una entidad, dentro de la escala de clasificación. Un signo “+” indica una tendencia ascendente hacia la categoría de clasificación inmediata superior, mientras que un signo “-” refleja una tendencia descendente hacia la categoría de clasificación inmediata inferior. La presente disposición entró en vigencia a partir del 1º de septiembre de 1998.





## JUNTAS DIRECTIVAS DE BANCOS

### 1. BANCO AGRICOLA, S.A. <sup>1</sup>

PERÍODO DEL 16 DE FEBRERO DE 2012 AL 16 DE FEBRERO DE 2014

**Nombres:**

Sergio Restrepo Isaza <sup>2</sup>  
Jaime Alberto Velásquez Botero  
Ramón Fidelio Avila Qüehl  
Joaquín Alberto Palomo Déneke  
Gonzalo de Jesús Toro Bridge  
Luis Santiago Pérez Moreno  
Eduardo David Freund Waidegorn  
Pedro Luis Apóstolo

**Cargos:**

Director Presidente  
Director Vicepresidente  
Director Secretario  
Primer Director Propietario  
Director Suplente  
Director Suplente  
Director Suplente  
Director Suplente

### 2. BANCO CITIBANK DE EL SALVADOR, S. A.

PERÍODO: 15 DE MARZO DE 2013 AL 15 DE MARZO DE 2016

**Nombres:**

Luis Alberto Marín  
Suresh Maharaj  
Alberto Benjamín Federico Vides Déneke  
Eric Richard Mayer  
Juan Antonio Miró LLort  
José Eduardo Montenegro Palomo  
Fernando Yñigo Peralta  
Patricia Elizabeth Dorosz  
Álvaro Jaramillo Escallón  
Margarita Otaduy  
Flor de María Serrano de Calderón  
Constantino Gotsis

**Cargos:**

Director Presidente/Director Externo  
Director Vicepresidente/Director Externo  
Director Secretario/Director Externo  
Primer Director/Director Externo Independiente  
Segundo Director/Director Ejecutivo  
Tercer Director/Director Externo  
Primer Director Suplente/Director Independiente  
Segundo Director Suplente  
Tercer Director Suplente  
Cuarto Director Suplente  
Quinto Director Suplente  
Sexto Director Suplente

<sup>1</sup> Junta Directiva reestructurada el 21 de febrero de 2013

<sup>2</sup> Funge a partir del 21 de febrero de 2013

**3. BANCO DAVIVIENDA SALVADOREÑO, S.A.** <sup>3</sup>

**PERÍODO: DEL 23 DE FEBRERO DE 2011 AL 23 DE FEBRERO DE 2014**

**Nombres:**

Pedro Alejandro Uribe Torres  
Moisés Castro Maceda  
Lilia Magally Rodríguez Cortes  
Gerardo José Simán Siri  
Freddie Moisés Frech Hasbún  
Adolfo Miguel Salume Barake  
Reinaldo Rafael Romero Gómez  
Félix Roza Cagua

**Cargos:**

Presidente  
Vicepresidente  
Secretaria  
Primer Director Propietario  
Primer Director Suplente  
Segundo Director Suplente  
Tercer Director Suplente  
Cuarto Director Suplente

**4. BANCO HIPOTECARIO DE EL SALVADOR, S.A.** <sup>4</sup>

**PERÍODO: DEL 16 DE OCTUBRE DE 2012 AL 16 DE OCTUBRE DE 2014**

**Nombres:**

Miguel Rivera Castro  
José Carlos Rafael Álvarez Zaldívar  
Francisco Carrillo Martínez  
Dora Lidian Velasco de Rodríguez  
José Hugo Hernández Gutiérrez  
Ileana Argentina Rogel Cruz  
Óscar Armando Pérez Merino  
Enrique Alberto Portillo Peña

**Cargos:**

Director Presidente  
Director Vicepresidente  
Director Secretario  
Primer Director Propietario  
Primer Director Suplente  
Segundo Director Suplente  
Tercer Director Suplente  
Cuarto Director Suplente

**5. CITIBANK, N. A., SUCURSAL EL SALVADOR**

**PERÍODO: A PARTIR DEL 21 DE SEPTIEMBRE DE 2010**

**Nombres:**

Rafael Gerardo Alfaro Sternheim

**Cargos:**

Apoderado

<sup>3</sup> Junta Directiva reestructurada el 13 de diciembre de 2012.

<sup>4</sup> Junta Directiva reestructurada el 19 de diciembre de 2013. Fungen a partir de esta fecha.

**6. BANCO DE FOMENTO AGROPECUARIO**  
**PERÍODO: A PARTIR DEL 31 DE ENERO DE 2010**

**Nombres:**

Nora Mercedes Miranda de López <sup>5</sup>  
 Jaime Mauricio Campos Pérez <sup>6</sup>  
 Vacante <sup>7</sup>  
 Erick Mauricio Guzmán Zelaya <sup>8</sup>  
 José Salvador Antonio Vilanova Noltenius <sup>9</sup>  
 José Joaquín Salaverría González <sup>14</sup>  
 Ernesto Antonio Nosthas Santos <sup>10</sup>  
 Vacante <sup>13</sup>  
 Marta Carolina Aguilar de Hernández <sup>11</sup>  
 Silvia Margarita Rivas de Solórzano <sup>14</sup>  
 Carlos Antonio Boza Dreyfus <sup>14</sup>

**Cargos:**

Director Presidente  
 Director Propietario  
 Director Propietario  
 Director Propietario  
 Director Propietario  
 Director Propietario  
 Director Suplente  
 Director Suplente  
 Director Suplente  
 Director Suplente  
 Director Suplente

**7. BANCO G&T CONTINENTAL EL SALVADOR, S.A.**  
**PERÍODO: DEL 19 DE MAYO DE 2012 AL 18 DE MAYO DE 2014**

**Nombres:**

Flavio Rodolfo Montenegro Castillo  
 Nelson Milian Cruz  
 José Adolfo Torres Lemus  
 Antonio Alberto Martín Ortíz  
 José Roberto Ortega Herrera  
 Gerardo Valiente Álvarez  
 Ruy César Virgilio Antonio Miranda González  
 Ana Lucrecia Montes de González  
 José Federico Linares Martínez  
 Amador Carballido Orriols

**Cargos:**

Director Presidente  
 Director Vicepresidente  
 Director Secretario  
 Primer Director  
 Segundo Director  
 Primer Director Suplente  
 Segundo Director Suplente  
 Tercer Director Suplente  
 Cuarto Director Suplente  
 Quinto Director Suplente

<sup>5</sup> Funge a partir del 31 de enero de 2010 al 31 de enero de 2015.

<sup>6</sup> Funge a partir del 13 de abril de 2012 al 12 de abril de 2015.

<sup>7</sup> Vacantes en proceso de nombramiento.

<sup>8</sup> Funge a partir del 22 de julio de 2010 al 21 de julio de 2012.

<sup>9</sup> Funge a partir del 10 de agosto de 2011 al 09 de agosto de 2012.

<sup>10</sup> Funge a partir del 18 de mayo de 2012 al 17 de mayo de 2015

<sup>11</sup> Funge a partir del 14 de mayo de 2012 al 13 de mayo de 2014

**8. BANCO PROMERICA, S.A.**

**PERÍODO DEL 08 DE ABRIL DE 2013 AL 08 DE ABRIL DE 2016**

**Nombres:**

Ramiro Norberto Ortiz Gurdián  
 Eduardo Alberto Quevedo Moreno  
 Oscar Marbyn Orozco Abrego  
 Segundo Albino Benito Román Ortíz  
 María Alicia Lecha de Espinoza  
 Aquiles Delgado Brizuela  
 Napoleón Edgardo Castillo Escobar  
 José Roberto Navarro

**Cargos:**

Presidente  
 Vicepresidente  
 Secretario  
 Primer Director  
 Primera Directora Suplente  
 Segundo Director Suplente  
 Tercer Director Suplente  
 Cuarto Director Suplente

**9. SCOTIABANK EL SALVADOR, S.A.<sup>12</sup>**

**PERÍODO: DEL 7 DE MARZO DE 2013 AL 7 DE MARZO DE 2015**

**Nombres:**

Jean Luc Rich  
 Juan Carlos García Vizcaino  
 Carlos Quintanilla Schmidt  
 Maurice Choussy Rusconi  
 Robert Anthony Williams Cisneros  
 Sergio Cruz Fernández  
 Pedro José Geoffroy Carletti  
 José Antonio Iturriaga Travezán

**Cargos:**

Presidente  
 Presidente Ejecutivo  
 Secretario  
 Primer Director Propietario  
 Primer Director Suplente  
 Segundo Director Suplente  
 Tercer Director Suplente  
 Cuarto Director Suplente

**10. BANCO DE AMERICA CENTRAL, S.A.**

**PERÍODO DEL 26 DE MARZO DE 2012 AL 26 DE MARZO DE 2014**

**Nombres:**

Raúl Ernesto Cardenal Debayle  
 Ricardo Damian Hill Arguello  
 Roberto Ángel José Soler Guirola  
 Roberto Alan Hirst Cohen  
 Ernesto Castegnaro Odio  
 Juan José Borja Papini  
 Ana María Cuellar de Jaramillo  
 German Salazar Castro

**Cargos:**

Director Presidente  
 Director Vicepresidente  
 Director Secretario  
 Director Propietario  
 Director Suplente  
 Director Suplente  
 Director Suplente  
 Director Suplente

<sup>12</sup> Junta Directiva reestructurada el 23 de septiembre de 2011, fungen a partir del 03 de octubre de 2011.

**11. BANCO PROCREDIT, S.A.** <sup>13</sup>

**PERÍODO DEL 21 DE FEBRERO DE 2012 AL 21 DE FEBRERO DE 2014**

**Nombres:**

Gabriel Isaac Schor  
 Ralf Karl Niepel  
 Ismael de Jesús Castro Velásquez  
 Klaus-Peter Zeitinger  
 Doris Köhn  
 Bárbara Christine Van Oven  
 Anja Lepp  
 Helen Alexander  
 Meik Proescher  
 Nina Sigrig Erna Rauschert  
 Julio Eduardo Meléndez Nuñez  
 Johanna Beate Granitzer Cáceres Hernández

**Cargos:**

Director Presidente  
 Director Vicepresidente  
 Director Secretario  
 Director Propietario  
 Director Propietario  
 Directora Externa Independiente  
 Director Suplente  
 Director Suplente  
 Director Suplente  
 Director Suplente  
 Director Suplente  
 Directora Suplente

**12. BANCO AZTECA EL SALVADOR, S.A.** <sup>14</sup>

**PERÍODO DEL 14 DE MARZO DE 2013 AL 14 DE MARZO DE 2015**

**Nombres:**

Luis Niño de Rivera Lajous  
 Sara Soriano de Teresa  
 Gabriel Alfonso Roqueñi Rello  
 Marco Antonio Sotomayor Juvera  
 Sergio Eduardo Gordillo Martínez  
 José Goñi Caramillo  
 Rubén Darío Arroyo Flores  
 Alejandro Vargas Durán

**Cargos:**

Director Presidente  
 Director Vicepresidente  
 Director Secretario  
 Primer Director Propietario  
 Director Suplente  
 Director Suplente  
 Director Suplente  
 Director Suplente

**13. BANCO INDUSTRIAL EL SALVADOR, S.A.**

**PERÍODO DEL 16 DE FEBRERO DE 2012 AL 16 DE FEBRERO DE 2014**

**Nombres:**

Juan Miguel Torrebiarte Lantendorffer  
 Julio Ramiro Castillo Arévalo  
 José Luis Zablah Touché Hasbún  
 Tomás José Rodríguez Schlesinger  
 Benjamín Trabanino Llobell  
 José Antonio Arzú Tinoco  
 Diego Pulido Aragón  
 Luis Fernando Prado Ortíz  
 Luis Rolando Lara Grojec  
 Ricardo Elías Fernández Ericastilla

**Cargos:**

Director Presidente  
 Director vicepresidente  
 Director Secretario  
 Primer Director Propietario  
 Segundo Director Propietario  
 Primer Director Suplente  
 Segundo Director Suplente  
 Tercer Director Suplente  
 Cuarto Director Suplente  
 Quinto Director Suplente

<sup>13</sup> Junta Directiva reestructurada el 20 de febrero de 2013

<sup>14</sup> Junta Directiva reestructurada el 17 de febrero de 2012

**Aseguradoras**  
**Balance**  
**Saldos al 31 de diciembre de 2012 y 2013**  
**(En miles de dólares)**

Rubros	Aseguradora Agrícola Comercial, S.A.		Aseguradora Popular, S.A.		Aseguradora Suiza Salvadoreña, S.A.		Scotia Seguros, S.A.		La Centro Americana, S.A.	
	2012	2013	2012	2013	2012	2013	2012	2013	2012	2013
<b>Activo</b>										
Disponible	1,440	3,515	55	205	1,429	2,301	2,797	2,714	1,149	1,358
Inversiones financieras	18,840	22,784	5,270	5,334	15,260	16,017	30,492	34,226	25,704	28,772
Prestamos	3,748	5,136	273	196	400	5	735	1,278	7,350	7,508
Primas por cobrar	29,728	26,287	723	493	11,559	12,867	4,831	5,323	18,925	17,852
Sociedades deudoras de seguros y fianzas	1,635	1,292	1,478	1,229	717	126	1,061	1,265	5,121	3,635
Inversiones permanentes	0	0	0	0	17,564	14,565	0	0	848	848
Inmuebles, mobiliario y equipo	5,361	4,945	162	160	948	1,075	2,112	2,092	1,261	1,255
Otros activos	3,095	4,210	120	119	13,410	4,357	945	1,059	3,909	3,989
<b>Total cuenta de activo</b>	<b>63,847</b>	<b>68,169</b>	<b>8,081</b>	<b>7,735</b>	<b>61,287</b>	<b>51,313</b>	<b>42,974</b>	<b>47,958</b>	<b>64,268</b>	<b>65,217</b>
<b>Pasivo</b>										
Obligaciones con asegurados	778	1,274	90	127	175	469	183	219	662	1,272
Reservas técnicas	17,178	15,187	2,208	2,068	10,935	11,724	9,328	10,795	27,108	28,470
Reservas por siniestros	3,567	4,261	106	113	3,380	3,068	895	810	2,489	3,368
Sociedades acreedoras de seguros y fianzas	7,389	11,532	706	449	2,091	3,070	2,725	2,604	8,627	5,565
Obligaciones financieras	1,715	884	0	0	6,720	14	0	0	1,181	5,513
Obligaciones con intermediarios y agentes	3,447	3,355	93	76	2,011	2,277	800	966	2,393	2,512
Cuentas por pagar	4,576	4,312	145	213	2,368	1,236	1,637	2,055	2,058	1,534
Provisiones	20	23	2	2	14	15	359	324	517	89
Otros pasivos	919	1,928	10	51	1,568	1,708	424	473	1,747	1,832
<b>Total cuentas de pasivo</b>	<b>39,590</b>	<b>42,755</b>	<b>3,359</b>	<b>3,100</b>	<b>29,262</b>	<b>23,581</b>	<b>16,351</b>	<b>18,245</b>	<b>46,784</b>	<b>50,155</b>
<b>Patrimonio</b>										
Capital social	10,000	10,000	2,340	2,340	8,400	8,400	8,640	8,640	10,000	10,000
Capital pendiente de formalizar	0	0	0	0	0	0	0	0	0	0
Aporte social	0	0	0	0	0	0	0	0	0	0
Aportes pendientes de formalizar	0	0	0	0	0	0	0	0	0	0
Reservas de capital	2,000	2,000	468	468	1,680	1,680	1,728	1,728	2,134	2,134
Patrimonio restringido	601	613	25	21	144	195	1,497	1,523	623	32
Resultados de ejercicios anteriores	10,049	11,104	1,574	1,573	17,075	17,750	8,943	11,756	2,801	2,864
Utilidad (perdida) del ejercicio	1,607	1,697	315	233	4,726	(294)	5,815	6,066	1,926	32
<b>Total patrimonio</b>	<b>24,257</b>	<b>25,414</b>	<b>4,722</b>	<b>4,635</b>	<b>32,025</b>	<b>27,732</b>	<b>26,623</b>	<b>29,713</b>	<b>17,484</b>	<b>15,062</b>
<b>Total pasivo y patrimonio</b>	<b>63,847</b>	<b>68,169</b>	<b>8,081</b>	<b>7,735</b>	<b>61,287</b>	<b>51,313</b>	<b>42,974</b>	<b>47,958</b>	<b>64,268</b>	<b>65,217</b>
Contingentes y compromisos	26,286,767	26,381,778	633,462	624,654	9,043,064	10,267,604	11,450,936	12,096,480	17,446,541	18,598,813

Fuente: Cifras remitidas por las entidades financieras.

**Aseguradoras**  
**Balance**  
**Saldos al 31 de diciembre de 2012 y 2013**  
**(En miles de dólares)**

Rubros	AIG Seguros, El Salvador, S.A.		Seguros e Inversiones, S.A.		Seguros del Pacifico, S.A.		Davivienda Seguros Comerciales Bolívar, S.A.		Pan American Life Insurance Company	
	2012	2013	2012	2013	2012	2013	2012	2013	2012	2013
<b>Activo</b>										
Disponible	467	1,923	1,675	1,641	3,584	3,620	728	781	3,375	2,057
Inversiones financieras	8,680	8,080	30,802	31,553	3,116	4,519	23,091	25,328	35,021	30,433
Prestamos	750	700	276	217	4,923	7,359	248	1,307	3,316	3,543
Primas por cobrar	3,931	3,327	8,975	9,463	3,911	2,810	1,808	1,887	3,901	5,041
Sociedades deudoras de seguros y fianzas	1,610	420	3,572	2,367	19	5	812	293	202	222
Inversiones permanentes	6,895	8,636	31,779	38,186	0	0	824	821	257	7,948
Inmuebles, mobiliario y equipo	409	281	4,907	4,607	29	26	19	32	96	83
Otros activos	580	995	507	524	7,432	10,365	80	759	338	213
<b>Total cuenta de activo</b>	<b>23,322</b>	<b>24,362</b>	<b>82,494</b>	<b>88,558</b>	<b>23,013</b>	<b>28,704</b>	<b>27,611</b>	<b>31,207</b>	<b>46,507</b>	<b>49,538</b>
<b>Pasivo</b>										
Obligaciones con asegurados	35	30	621	936	881	822	312	233	327	277
Reservas técnicas	2,164	2,134	11,244	10,867	2,248	4,075	9,451	9,480	27,776	31,444
Reservas por siniestros	1,075	1,164	5,929	6,914	2,146	1,820	1,485	1,713	1,202	1,532
Sociedades acreedoras de seguros y fianzas	2,174	848	2,291	2,492	2,671	2,131	453	1,379	697	1,099
Obligaciones financieras	0	0	0	0	0	0	0	0	0	0
Obligaciones con intermediarios y agentes	534	481	71	136	342	281	31	88	211	225
Cuentas por pagar	630	528	4,280	6,380	4,720	8,040	1,093	1,817	1,205	1,543
Provisiones	73	80	11	0	379	385	3	3	19	20
Otros pasivos	117	618	241	209	2,323	2,339	29	42	435	912
<b>Total cuentas de pasivo</b>	<b>6,802</b>	<b>5,883</b>	<b>24,689</b>	<b>27,935</b>	<b>15,711</b>	<b>19,893</b>	<b>12,857</b>	<b>14,756</b>	<b>31,872</b>	<b>37,051</b>
<b>Patrimonio</b>										
Capital social	4,000	4,000	10,000	10,000	5,604	5,604	8,571	8,571	931	931
Capital pendiente de formalizar	0	0	0	0	0	0	0	0	0	0
Aporte social	0	0	0	0	0	0	0	0	0	0
Aportes pendientes de formalizar	0	0	0	0	0	0	0	0	0	0
Reservas de capital	800	800	2,000	2,000	633	774	1,714	1,714	0	0
Patrimonio restringido	5,448	7,185	27,350	33,676	41	84	243	181	780	636
Resultados de ejercicios anteriores	6,135	6,324	12,850	8,537	608	1,136	2,431	2,411	11,832	9,268
Utilidad (perdida) del ejercicio	136	169	5,604	6,410	416	1,212	1,795	3,574	1,093	1,651
<b>Total patrimonio</b>	<b>16,519</b>	<b>18,479</b>	<b>57,805</b>	<b>60,623</b>	<b>7,303</b>	<b>8,810</b>	<b>14,754</b>	<b>16,451</b>	<b>14,635</b>	<b>12,487</b>
<b>Total pasivo y patrimonio</b>	<b>23,322</b>	<b>24,362</b>	<b>82,494</b>	<b>88,558</b>	<b>23,013</b>	<b>28,704</b>	<b>27,611</b>	<b>31,207</b>	<b>46,507</b>	<b>49,538</b>
Contingentes y compromisos	7,938,070	8,912,501	7,060,960	7,510,441	3,674,772	3,349,961	2,417,546	2,584,081	13,209,256	14,657,054

Fuente: Cifras remitidas por las entidades financieras.

## Aseguradoras Balance

Saldos al 31 de diciembre de 2012 y 2013

(En miles de dólares)

Rubros	La Central de Seguros y Fianzas, S.A.		Asoc. Coop. de Servicios de Seguros Futuro R.L.		Davivienda Vida Seguros, S.A., Seguros De Personas		AIG Vida, S.A., Seguros de Personas		Sisa, Vida, S.A., Seguros de Personas	
	2012	2013	2012	2013	2012	2013	2012	2013	2012	2013
<b>Activo</b>										
Disponible	2,085	3,748	464	757	5	6	1,966	2,670	3,744	1,609
Inversiones financieras	15,294	17,276	4,337	5,188	854	764	8,246	10,926	91,634	105,663
Prestamos	6,016	6,405	1,137	1,440	110	215	3,531	2,222	123	27
Primas por cobrar	206	280	210	291	0	0	239	217	3,115	3,376
Sociedades deudoras de seguros y fianzas	683	153	123	168	0	0	3	675	4,638	6,196
Inversiones permanentes	0	0	0	0	0	0	0	0	0	0
Inmuebles, mobiliario y equipo	679	650	502	513	0	0	0	0	1	0
Otros activos	2,966	2,355	234	230	144	143	209	307	355	360
<b>Total cuenta de activo</b>	<b>27,928</b>	<b>30,868</b>	<b>7,007</b>	<b>8,587</b>	<b>1,114</b>	<b>1,128</b>	<b>14,195</b>	<b>17,016</b>	<b>103,610</b>	<b>117,231</b>
<b>Pasivo</b>										
Obligaciones con asegurados	179	682	77	72	0	0	305	318	423	485
Reservas técnicas	1,399	1,514	1,481	1,794	0	0	2,239	2,048	20,841	24,699
Reservas por siniestros	1,942	1,969	389	574	0	0	1,337	1,343	23,057	20,912
Sociedades acreedoras de seguros y fianzas	580	436	108	181	0	0	1,101	3,146	4,098	3,220
Obligaciones financieras	0	0	27	0	0	0	0	0	0	0
Obligaciones con intermediarios y agentes	5	24	3	6	0	0	54	54	55	150
Cuentas por pagar	4,736	5,961	220	221	6	7	254	254	6,653	8,662
Provisiones	13	14	725	910	0	0	44	45	28	0
Otros pasivos	557	463	27	78	0	0	225	225	268	275
<b>Total cuentas de pasivo</b>	<b>9,411</b>	<b>11,062</b>	<b>3,057</b>	<b>3,837</b>	<b>6</b>	<b>7</b>	<b>5,559</b>	<b>7,433</b>	<b>55,424</b>	<b>58,402</b>
<b>Patrimonio</b>										
Capital social	11,000	11,000	0	0	931	931	1,500	1,500	5,000	5,000
Capital pendiente de formalizar	0	0	0	0	0	0	0	0	0	0
Aporte social	0	0	2,041	2,344	0	0	0	0	0	0
Aportes pendientes de formalizar	0	0	0	0	0	0	0	0	0	0
Reservas de capital	2,200	2,200	1,496	1,923	164	165	300	300	1,000	1,000
Patrimonio restringido	177	151	46	48	7	6	64	69	1,211	1,573
Resultados de ejercicios anteriores	2,210	3,738	0	0	3	12	5,095	6,836	24,568	30,614
Utilidad (perdida) del ejercicio	2,930	2,717	368	433	2	7	1,677	878	16,408	20,642
<b>Total patrimonio</b>	<b>18,517</b>	<b>19,806</b>	<b>3,950</b>	<b>4,750</b>	<b>1,107</b>	<b>1,121</b>	<b>8,636</b>	<b>9,583</b>	<b>48,187</b>	<b>58,829</b>
<b>Total pasivo y patrimonio</b>	<b>27,928</b>	<b>30,868</b>	<b>7,007</b>	<b>8,587</b>	<b>1,114</b>	<b>1,128</b>	<b>14,195</b>	<b>17,016</b>	<b>103,610</b>	<b>117,231</b>
Contingentes y compromisos	656,061	820,478	687,014	689,152	0	0	1,996,391	1,492,271	24,604,903	28,516,547

Fuente: Cifras remitidas por las entidades financieras.



**Aseguradoras**  
**Balance**  
**Saldos al 31 de diciembre de 2012 y 2013**  
**(En miles de dólares)**

Rubros	Asesuisa Vida, S.A., Seguros de Personas		Aseguradora Vivir, S.A., Seguros de Personas		Qualitas Compañía De Seguros, S.A.		Assa Compañía de Seguros, S.A.		Assa Compañía de Seguros de Vida, S.A., Seguros de Personas	
	2012	2013	2012	2013	2012	2013	2012	2013	2012	2013
<b>Activo</b>										
Disponible	2,130	2,096	199	775	346	808	171	276	34	287
Inversiones financieras	36,681	44,791	1,193	1,501	2,735	2,997	1,025	1,583	903	1,166
Prestamos	606	1,815	1	12	0	0	540	336	290	345
Primas por cobrar	9,165	9,946	2,395	4,064	2,237	3,342	526	1,469	174	586
Sociedades deudoras de seguros y fianzas	843	1,668	166	247	0	0	292	683	0	0
Inversiones permanentes	0	0	0	0	0	0	0	0	0	0
Inmuebles, mobiliario y equipo	0	0	222	190	408	388	84	211	0	0
Otros activos	103	337	437	467	520	789	135	173	33	441
<b>Total cuenta de activo</b>	<b>49,528</b>	<b>60,652</b>	<b>4,612</b>	<b>7,256</b>	<b>6,246</b>	<b>8,323</b>	<b>2,774</b>	<b>4,732</b>	<b>1,434</b>	<b>2,826</b>
<b>Pasivo</b>										
Obligaciones con asegurados	319	321	16	5	21	75	0	8	0	22
Reservas técnicas	13,282	19,710	1,494	2,553	1,972	2,509	492	903	290	541
Reservas por siniestros	14,568	19,413	149	251	443	672	27	291	21	70
Sociedades acreedoras de seguros y fianzas	982	403	163	474	0	0	257	626	43	152
Obligaciones financieras	0	0	0	0	0	0	0	0	0	0
Obligaciones con intermediarios y agentes	992	1,120	389	475	486	718	59	444	18	830
Cuentas por pagar	1,594	1,004	98	451	393	509	124	600	63	84
Provisiones	22	24	0	0	0	0	0	0	25	14
Otros pasivos	203	77	0	727	0	81	21	4	0	48
<b>Total cuentas de pasivo</b>	<b>31,963</b>	<b>42,073</b>	<b>2,310</b>	<b>4,938</b>	<b>3,316</b>	<b>4,565</b>	<b>980</b>	<b>2,876</b>	<b>461</b>	<b>1,762</b>
<b>Patrimonio</b>										
Capital social	4,200	4,200	2,356	2,356	3,500	4,500	2,000	2,000	1,200	1,200
Capital pendiente de formalizar	0	0	0	0	0	0	0	0	0	0
Aporte social	0	0	0	0	0	0	0	0	0	0
Aportes pendientes de formalizar	0	0	0	0	0	0	0	0	0	0
Reservas de capital	840	840	0	0	0	0	0	0	4	0
Patrimonio restringido	180	296	0	0	0	0	0	0	0	0
Resultados de ejercicios anteriores	6,886	9,340	0	0	0	0	(95)	0	(67)	0
Utilidad (perdida) del ejercicio	5,460	3,903	(54)	(38)	(569)	(742)	(111)	(144)	(163)	(136)
<b>Total patrimonio</b>	<b>17,565</b>	<b>18,580</b>	<b>2,302</b>	<b>2,318</b>	<b>2,931</b>	<b>3,758</b>	<b>1,794</b>	<b>1,856</b>	<b>974</b>	<b>1,064</b>
<b>Total pasivo y patrimonio</b>	<b>49,528</b>	<b>60,652</b>	<b>4,612</b>	<b>7,256</b>	<b>6,246</b>	<b>8,323</b>	<b>2,774</b>	<b>4,732</b>	<b>1,434</b>	<b>2,826</b>
Contingentes y compromisos	13,449,984	17,021,430	1,209,720	3,062,415	576,261	779,599	1,228,855	1,913,353	293,309	1,449,722

Fuente: Cifras remitidas por las entidades financieras.

**Aseguradoras**  
**Balance**  
**Saldos al 31 de diciembre de 2012 y 2013**  
**(En miles de dólares)**

Rubros	Progreso, S.A., Seguros de Personas	
	2012	2013
<b>Activo</b>		
Disponible	30	62
Inversiones financieras	481	931
Prestamos	0	105
Primas por cobrar	661	890
Sociedades deudoras de seguros y fianzas	0	267
Inversiones permanentes	0	0
Inmuebles, mobiliario y equipo	16	95
Otros activos	421	628
<b>Total cuenta de activo</b>	<b>1,609</b>	<b>2,978</b>
<b>Pasivo</b>		
Obligaciones con asegurados	0	0
Reservas técnicas	376	750
Reservas por siniestros	0	52
Sociedades acreedoras de seguros y fianzas	126	152
Obligaciones financieras	0	0
Obligaciones con intermediarios y agentes	84	123
Cuentas por pagar	58	91
Provisiones	1	2
Otros pasivos	0	0
<b>Total cuentas de pasivo</b>	<b>644</b>	<b>1,170</b>
<b>Patrimonio</b>		
Capital social	940	2,000
Capital pendiente de formalizar	0	0
Aporte social	0	0
Aportes pendientes de formalizar	0	0
Reservas de capital	3	3
Patrimonio restringido	1	0
Resultados de ejercicios anteriores	0	22
Utilidad (perdida) del ejercicio	22	(216)
<b>Total patrimonio</b>	<b>965</b>	<b>1,809</b>
<b>Total pasivo y patrimonio</b>	<b>1,609</b>	<b>2,978</b>
Contingentes y compromisos	176,703	347,039

Fuente: Cifras remitidas por las entidades financieras.

**Aseguradoras**  
**Resumen del Balance**  
(En miles de dólares)

Rubros	dic-12	oct-13	nov-13	dic-13
<b>Activo</b>				
Disponible	27,873	40,599	33,260	33,207
Inversiones financieras	359,659	390,504	387,841	399,831
Prestamos	34,374	40,847	40,618	40,170
Primas por cobrar	107,220	76,437	74,634	109,808
Sociedades deudoras de seguros y fianzas	22,977	20,069	17,904	20,913
Inversiones permanentes	58,168	71,029	71,016	71,003
Inmuebles, mobiliario y equipo	17,218	16,734	16,598	16,603
Otros activos	35,974	40,916	44,294	32,820
<b>Total cuentas de activo</b>	<b>663,463</b>	<b>697,135</b>	<b>686,165</b>	<b>724,357</b>
<b>Pasivo</b>				
Obligaciones con asegurados	5,404	8,085	7,567	7,648
Reservas técnicas	163,507	168,451	167,559	183,265
Reservas por siniestros	64,208	69,345	69,271	70,308
Sociedades acreedoras de seguros y fianzas	37,282	28,837	27,754	39,960
Obligaciones financieras	9,644	2,876	2,751	6,411
Obligaciones con intermediarios y agentes	12,081	11,805	12,123	14,343
Cuentas por pagar	36,912	54,879	42,279	45,502
Provisiones	2,256	2,435	2,467	1,950
Otros pasivos	9,114	10,845	10,602	12,090
<b>Total cuentas de pasivo</b>	<b>340,407</b>	<b>357,557</b>	<b>342,372</b>	<b>381,478</b>
<b>Patrimonio</b>				
Capital social	101,113	103,173	103,173	103,173
Capital pendiente de formalizar	0	0	0	0
Aporte social	2,041	2,286	2,315	2,344
Aportes pendientes de formalizar	0	0	0	0
Reservas de capital	19,165	19,227	19,226	19,729
Patrimonio restringido	38,435	46,870	46,882	46,288
Resultados de ejercicios anteriores	112,900	125,220	125,208	123,287
Utilidad (perdida) del ejercicio	49,401	42,802	46,988	48,057
<b>Total patrimonio</b>	<b>323,056</b>	<b>339,579</b>	<b>343,793</b>	<b>342,878</b>
<b>Total pasivo y patrimonio</b>	<b>663,463</b>	<b>697,135</b>	<b>686,165</b>	<b>724,357</b>
Contingentes y compromisos	144,040,572	155,838,039	156,054,911	161,075,373

Fuente: Cifras remitidas por las entidades financieras.

**Aseguradoras**  
**Estado de Resultados**  
**Saldos al 31 de diciembre de 2012 y 2013**  
**(En miles de dólares)**

Rubros	Aseguradora Agrícola Comercial, S.A.		Aseguradora Popular, S.A.		Aseguradora Suiza Salvadoreña, S.A.		Scotia Seguros, S.A.		La Centro Americana, S.A.	
	2012	2013	2012	2013	2012	2013	2012	2013	2012	2013
<b>Ingresos</b>										
Primas productos	74,719	78,960	3,343	3,259	43,216	52,662	35,387	36,137	67,934	66,426
Ingreso por decremento de reservas técnicas	21,083	18,328	995	1,001	4,402	3,659	8,520	7,295	8,567	10,368
Siniestros y gastos recuperados por reaseguros y reafianzamientos cedidos	17,612	11,216	895	930	3,100	1,793	2,429	2,404	8,909	8,789
Reembolsos de gastos por cesiones de seguros y fianzas	8,662	11,886	604	624	103	64	3,403	2,953	3,662	4,435
Salvamentos y recuperaciones	520	712	33	6	1,129	785	49	55	247	200
<b>Total ingresos técnicos</b>	<b>122,596</b>	<b>121,102</b>	<b>5,871</b>	<b>5,819</b>	<b>51,950</b>	<b>58,964</b>	<b>49,789</b>	<b>48,843</b>	<b>89,319</b>	<b>90,218</b>
<b>Gastos</b>										
Siniestros	45,453	39,758	1,566	1,808	14,660	14,715	9,823	8,753	32,864	35,426
Primas cedidas por reaseguros y reafianzamientos	40,559	45,865	1,817	1,678	11,414	11,594	15,923	15,689	29,032	24,359
Gasto por incremento de reservas técnicas	19,225	17,030	820	869	5,670	4,135	8,399	8,676	8,381	12,609
Gastos de adquisición y conservación	11,005	11,306	752	633	10,181	10,510	4,930	5,062	6,764	8,413
Devoluciones y cancelaciones de primas	931	1,480	61	37	7,581	15,455	3,234	1,914	6,392	6,326
<b>Total de gastos técnicos</b>	<b>117,173</b>	<b>115,438</b>	<b>5,017</b>	<b>5,025</b>	<b>49,505</b>	<b>56,408</b>	<b>42,309</b>	<b>40,094</b>	<b>83,433</b>	<b>87,133</b>
<b>Resultados técnicos de operación</b>	<b>5,423</b>	<b>5,664</b>	<b>854</b>	<b>795</b>	<b>2,445</b>	<b>2,556</b>	<b>7,481</b>	<b>8,750</b>	<b>5,886</b>	<b>3,085</b>
<b>Gastos de administración</b>	<b>4,083</b>	<b>4,454</b>	<b>694</b>	<b>717</b>	<b>3,237</b>	<b>3,470</b>	<b>1,865</b>	<b>2,155</b>	<b>5,723</b>	<b>6,114</b>
Ingresos financieros y de inversión	1,945	1,682	272	297	707	704	1,714	1,740	2,791	2,361
Gastos financieros y de inversión	244	240	62	2	252	107	236	309	469	416
<b>Ingresos o (gastos) financieros netos</b>	<b>1,701</b>	<b>1,442</b>	<b>209</b>	<b>294</b>	<b>455</b>	<b>597</b>	<b>1,478</b>	<b>1,431</b>	<b>2,322</b>	<b>1,945</b>
<b>Utilidad (perdida) de operación</b>	<b>3,041</b>	<b>2,652</b>	<b>370</b>	<b>372</b>	<b>(337)</b>	<b>(317)</b>	<b>7,094</b>	<b>8,026</b>	<b>2,485</b>	<b>(1,084)</b>
Ingresos por recuperación de activos y provisiones	142	182	41	47	301	264	219	244	15	96
Ingresos extraordinarios y de ejercicios anteriores	54	15	81	67	168	278	934	693	819	1,063
Gastos extraordinarios y de ejercicios anteriores	189	141	84	113	592	518	62	65	12	43
<b>Otros ingresos (gastos) netos</b>	<b>6</b>	<b>56</b>	<b>38</b>	<b>0</b>	<b>(122)</b>	<b>24</b>	<b>1,091</b>	<b>872</b>	<b>823</b>	<b>1,116</b>
<b>Utilidad (pérdida)</b>	<b>3,047</b>	<b>2,708</b>	<b>408</b>	<b>373</b>	<b>(459)</b>	<b>(294)</b>	<b>8,185</b>	<b>8,898</b>	<b>3,308</b>	<b>32</b>

Fuente: Cifras remitidas por las entidades financieras.

**Aseguradoras**  
**Estado de Resultados**  
**Saldos al 31 de diciembre de 2012 y 2013**  
**(En miles de dólares)**

Rubros	AIG Seguros, El Salvador, S.A.		Seguros e Inversiones, S.A.		Seguros del Pacifico, S.A.		Davivienda Seguros Comerciales Bolívar, S.A.		Pan American Life Insurance Company	
	2012	2013	2012	2013	2012	2013	2012	2013	2012	2013
<b>Ingresos</b>										
Primas productos	17,669	18,170	39,309	39,524	14,301	15,558	19,181	20,487	20,989	25,913
Ingreso por decremento de reservas técnicas	6,448	5,645	12,817	13,030	5,869	4,634	2,125	2,437	2,606	3,533
Siniestros y gastos recuperados por reaseguros y reafianzamientos cedidos	2,807	1,083	4,225	2,035	1,230	1,324	2,878	517	895	836
Reembolsos de gastos por cesiones de seguros y fianzas	2,020	1,987	371	370	982	1,048	79	143	359	445
Salvamentos y recuperaciones	280	155	174	219	167	55	19	33	0	0
<b>Total ingresos técnicos</b>	<b>29,223</b>	<b>27,040</b>	<b>56,896</b>	<b>55,178</b>	<b>22,550</b>	<b>22,620</b>	<b>24,281</b>	<b>23,616</b>	<b>24,849</b>	<b>30,727</b>
<b>Gastos</b>										
Siniestros	6,674	3,765	14,573	12,031	5,603	4,360	7,339	4,277	9,565	10,227
Primas cedidas por reaseguros y reafianzamientos	10,426	12,367	11,531	12,326	6,440	6,366	2,817	3,010	3,272	4,265
Gasto por incremento de reservas técnicas	5,901	5,705	13,716	13,638	5,711	6,135	3,362	2,693	5,815	7,545
Gastos de adquisición y conservación	2,156	1,678	7,169	6,360	1,630	1,616	7,338	7,965	4,331	5,356
Devoluciones y cancelaciones de primas	629	379	386	374	484	185	49	72	450	491
<b>Total de gastos técnicos</b>	<b>25,786</b>	<b>23,894</b>	<b>47,374</b>	<b>44,728</b>	<b>19,867</b>	<b>18,662</b>	<b>20,905</b>	<b>18,016</b>	<b>23,433</b>	<b>27,885</b>
<b>Resultados técnicos de operación</b>	<b>3,437</b>	<b>3,146</b>	<b>9,522</b>	<b>10,450</b>	<b>2,683</b>	<b>3,958</b>	<b>3,376</b>	<b>5,600</b>	<b>1,415</b>	<b>2,842</b>
<b>Gastos de administración</b>	<b>3,858</b>	<b>3,905</b>	<b>6,954</b>	<b>7,276</b>	<b>2,804</b>	<b>2,566</b>	<b>1,769</b>	<b>1,742</b>	<b>2,923</b>	<b>3,737</b>
Ingresos financieros y de inversión	618	714	3,289	3,322	1,375	1,640	1,189	1,349	2,360	2,434
Gastos financieros y de inversión	466	1,131	784	1,292	228	626	225	156	94	321
<b>Ingresos o (gastos) financieros netos</b>	<b>152</b>	<b>(417)</b>	<b>2,505</b>	<b>2,029</b>	<b>1,148</b>	<b>1,014</b>	<b>964</b>	<b>1,193</b>	<b>2,266</b>	<b>2,113</b>
<b>Utilidad (perdida) de operación</b>	<b>(269)</b>	<b>(1,176)</b>	<b>5,073</b>	<b>5,204</b>	<b>1,027</b>	<b>2,406</b>	<b>2,572</b>	<b>5,051</b>	<b>758</b>	<b>1,218</b>
Ingresos por recuperación de activos y provisiones	464	1,072	477	911	237	412	62	39	83	334
Ingresos extraordinarios y de ejercicios anteriores	283	463	179	388	1,846	1,906	74	89	643	172
Gastos extraordinarios y de ejercicios anteriores	127	19	125	92	2,593	3,288	670	1,424	392	73
<b>Otros ingresos (gastos) netos</b>	<b>620</b>	<b>1,516</b>	<b>531</b>	<b>1,207</b>	<b>(510)</b>	<b>(969)</b>	<b>(534)</b>	<b>(1,297)</b>	<b>335</b>	<b>433</b>
<b>Utilidad (pérdida)</b>	<b>352</b>	<b>340</b>	<b>5,604</b>	<b>6,410</b>	<b>517</b>	<b>1,436</b>	<b>2,037</b>	<b>3,754</b>	<b>1,093</b>	<b>1,651</b>

Fuente: Cifras remitidas por las entidades financieras.

## Aseguradoras Estado de Resultados

Saldos al 31 de diciembre de 2012 y 2013

(En miles de dólares)

Rubros	La Central de Seguros y Fianzas, S.A.		Asoc. Coop. de Servicios de Seguros Futuro R.L.		Davivienda Vida Seguros, S.A., Seguros De Personas		AIG Vida, S.A., Seguros de Personas		Sisa, Vida, S.A., Seguros de Personas	
	2012	2013	2012	2013	2012	2013	2012	2013	2012	2013
<b>Ingresos</b>										
Primas productos	6,167	5,569	4,010	4,988	0	0	32,633	31,301	74,567	85,397
Ingreso por decremento de reservas técnicas	2,841	1,919	595	804	0	0	5,766	3,835	15,070	19,988
Siniestros y gastos recuperados por reaseguros y reafianzamientos cedidos	1,080	239	160	209	0	0	14,992	14,767	2,853	4,862
Reembolsos de gastos por cesiones de seguros y fianzas	263	328	0	0	0	0	1,149	245	1,268	1,289
Salvamentos y recuperaciones	194	239	10	0	0	0	0	0	0	0
<b>Total ingresos técnicos</b>	<b>10,545</b>	<b>8,294</b>	<b>4,776</b>	<b>6,001</b>	<b>0</b>	<b>0</b>	<b>54,540</b>	<b>50,149</b>	<b>93,757</b>	<b>111,535</b>
<b>Gastos</b>										
Siniestros	2,286	938	1,240	1,862	0	0	17,988	17,350	33,547	39,593
Primas cedidas por reaseguros y reafianzamientos	1,525	1,191	334	414	0	0	26,914	25,955	6,596	6,381
Gasto por incremento de reservas técnicas	2,320	2,061	1,023	1,303	0	0	4,946	3,650	17,233	21,700
Gastos de adquisición y conservación	373	230	598	739	0	0	998	970	12,187	13,884
Devoluciones y cancelaciones de primas	57	42	110	194	0	0	443	94	394	428
<b>Total de gastos técnicos</b>	<b>6,560</b>	<b>4,462</b>	<b>3,304</b>	<b>4,512</b>	<b>0</b>	<b>0</b>	<b>51,290</b>	<b>48,020</b>	<b>69,956</b>	<b>81,987</b>
<b>Resultados técnicos de operación</b>	<b>3,984</b>	<b>3,832</b>	<b>1,471</b>	<b>1,489</b>	<b>0</b>	<b>0</b>	<b>3,250</b>	<b>2,129</b>	<b>23,801</b>	<b>29,548</b>
<b>Gastos de administración</b>	<b>1,302</b>	<b>1,302</b>	<b>933</b>	<b>911</b>	<b>15</b>	<b>13</b>	<b>1,479</b>	<b>1,400</b>	<b>11,275</b>	<b>14,022</b>
Ingresos financieros y de inversión	1,844	1,924	156	244	22	30	471	533	3,138	4,308
Gastos financieros y de inversión	1,119	800	56	48	1	1	85	63	723	758
<b>Ingresos o (gastos) financieros netos</b>	<b>725</b>	<b>1,124</b>	<b>100</b>	<b>197</b>	<b>22</b>	<b>29</b>	<b>386</b>	<b>470</b>	<b>2,416</b>	<b>3,550</b>
<b>Utilidad (pérdida) de operación</b>	<b>3,407</b>	<b>3,654</b>	<b>638</b>	<b>775</b>	<b>7</b>	<b>16</b>	<b>2,157</b>	<b>1,200</b>	<b>14,942</b>	<b>19,076</b>
Ingresos por recuperación de activos y provisiones	999	602	49	30	0	0	45	15	1,176	429
Ingresos extraordinarios y de ejercicios anteriores	88	36	140	155	5	1	8	21	358	1,230
Gastos extraordinarios y de ejercicios anteriores	120	269	86	130	2	3	27	8	68	93
<b>Otros ingresos (gastos) netos</b>	<b>966</b>	<b>369</b>	<b>103</b>	<b>54</b>	<b>3</b>	<b>(3)</b>	<b>27</b>	<b>29</b>	<b>1,466</b>	<b>1,566</b>
<b>Utilidad (pérdida)</b>	<b>4,374</b>	<b>4,023</b>	<b>741</b>	<b>830</b>	<b>10</b>	<b>14</b>	<b>2,185</b>	<b>1,228</b>	<b>16,408</b>	<b>20,642</b>

Fuente: Cifras remitidas por las entidades financieras.

**Aseguradoras**  
**Estado de Resultados**  
**Saldos al 31 de diciembre de 2012 y 2013**  
**(En miles de dólares)**

Rubros	Asesuisa Vida, S.A., Seguros de Personas		Aseguradora Vivir, S.A., Seguros de Personas		Qualitas Compañía De Seguros, S.A.		Asa Compañía de Seguros, S.A.		Asa Compañía de Seguros de Vida, S.A., Seguros de Personas	
	2012	2013	2012	2013	2012	2013	2012	2013	2012	2013
<b>Ingresos</b>										
Primas productos	66,489	82,977	3,501	7,393	5,518	7,075	2,039	4,668	1,708	4,468
Ingreso por decremento de reservas técnicas	4,243	6,458	726	2,349	6,358	8,328	74	506	67	492
Siniestros y gastos recuperados por reaseguros y reafianzamientos cedidos	16,606	17,635	25	140	0	0	9	172	72	42
Reembolsos de gastos por cesiones de seguros y fianzas	1,422	794	0	187	0	0	184	403	43	42
Salvamentos y recuperaciones	22	4	0	0	394	523	0	8	0	0
<b>Total ingresos técnicos</b>	<b>88,783</b>	<b>107,867</b>	<b>4,252</b>	<b>10,070</b>	<b>12,270</b>	<b>15,926</b>	<b>2,306</b>	<b>5,757</b>	<b>1,890</b>	<b>5,044</b>
<b>Gastos</b>										
Siniestros	30,216	33,759	1,221	3,082	3,951	5,122	83	721	145	815
Primas cedidas por reaseguros y reafianzamientos	20,963	19,286	187	747	0	0	883	1,934	565	753
Gasto por incremento de reservas técnicas	9,079	17,981	1,720	3,471	6,844	9,094	465	1,181	273	792
Gastos de adquisición y conservación	12,666	14,422	1,106	2,092	1,921	2,341	234	983	190	1,605
Devoluciones y cancelaciones de primas	8,007	16,092	438	1,428	161	112	258	325	419	859
<b>Total de gastos técnicos</b>	<b>80,931</b>	<b>101,541</b>	<b>4,672</b>	<b>10,820</b>	<b>12,876</b>	<b>16,670</b>	<b>1,923</b>	<b>5,144</b>	<b>1,591</b>	<b>4,824</b>
<b>Resultados técnicos de operación</b>	<b>7,852</b>	<b>6,327</b>	<b>(419)</b>	<b>(750)</b>	<b>(606)</b>	<b>(743)</b>	<b>383</b>	<b>612</b>	<b>300</b>	<b>220</b>
<b>Gastos de administración</b>	<b>1,488</b>	<b>1,900</b>	<b>827</b>	<b>893</b>	<b>429</b>	<b>491</b>	<b>538</b>	<b>793</b>	<b>501</b>	<b>406</b>
Ingresos financieros y de inversión	1,409	1,750	75	66	443	544	47	67	37	49
Gastos financieros y de inversión	117	113	9	13	70	64	10	37	3	12
<b>Ingresos o (gastos) financieros netos</b>	<b>1,292</b>	<b>1,637</b>	<b>66</b>	<b>53</b>	<b>373</b>	<b>480</b>	<b>37</b>	<b>30</b>	<b>34</b>	<b>37</b>
<b>Utilidad (perdida) de operación</b>	<b>7,656</b>	<b>6,064</b>	<b>(1,180)</b>	<b>(1,590)</b>	<b>(663)</b>	<b>(754)</b>	<b>(117)</b>	<b>(150)</b>	<b>(167)</b>	<b>(150)</b>
Ingresos por recuperación de activos y provisiones	61	0	5	0	38	3	1	0	0	0
Ingresos extraordinarios y de ejercicios anteriores	105	49	1,121	1,608	73	25	5	16	3	14
Gastos extraordinarios y de ejercicios anteriores	125	326	0	56	17	16	0	10	0	0
<b>Otros ingresos (gastos) netos</b>	<b>40</b>	<b>(277)</b>	<b>1,126</b>	<b>1,552</b>	<b>93</b>	<b>12</b>	<b>6</b>	<b>6</b>	<b>3</b>	<b>14</b>
<b>Utilidad (pérdida)</b>	<b>7,696</b>	<b>5,787</b>	<b>(54)</b>	<b>(38)</b>	<b>(569)</b>	<b>(742)</b>	<b>(111)</b>	<b>(144)</b>	<b>(163)</b>	<b>(136)</b>

Fuente: Cifras remitidas por las entidades financieras.

**Aseguradoras**  
**Estado de Resultados**  
**Saldos al 31 de diciembre de 2012 y 2013**  
**(En miles de dólares)**

Rubros	Progreso, S.A., Seguros de Personas	
	2012	2013
<b>Ingresos</b>		
Primas productos	670	1,647
Ingreso por decremento de reservas técnicas	0	414
Siniestros y gastos recuperados por reaseguros y reafianzamientos cedidos	0	23
Reembolsos de gastos por cesiones de seguros y fianzas	44	127
Salvamentos y recuperaciones	0	6
<b>Total ingresos técnicos</b>	<b>714</b>	<b>2,217</b>
<b>Gastos</b>		
Siniestros	0	516
Primas cedidas por reaseguros y reafianzamientos	109	211
Gasto por incremento de reservas técnicas	376	841
Gastos de adquisición y conservación	119	443
Devoluciones y cancelaciones de primas	0	146
<b>Total de gastos técnicos</b>	<b>605</b>	<b>2,157</b>
<b>Resultados técnicos de operación</b>	<b>110</b>	<b>61</b>
<b>Gastos de administración</b>	<b>82</b>	<b>540</b>
Ingresos financieros y de inversión	12	37
Gastos financieros y de inversión	1	49
<b>Ingresos o (gastos) financieros netos</b>	<b>11</b>	<b>(12)</b>
<b>Utilidad (perdida) de operación</b>	<b>39</b>	<b>(492)</b>
Ingresos por recuperación de activos y provisiones	0	41
Ingresos extraordinarios y de ejercicios anteriores	0	235
Gastos extraordinarios y de ejercicios anteriores	0	0
<b>Otros ingresos (gastos) netos</b>	<b>0</b>	<b>276</b>
<b>Utilidad (pérdida)</b>	<b>39</b>	<b>(216)</b>

Fuente: Cifras remitidas por las entidades financieras.



**Aseguradoras**  
**Resumen del Estado de Resultados**  
(En miles de dólares)

Rubros	dic-12	oct-13	nov-13	dic-13
<b>Ingresos</b>				
Primas productos	533,352	463,615	506,055	592,580
Ingreso por decremento de reservas técnicas	109,172	98,506	106,493	115,024
Siniestros y gastos recuperados por reaseguros y reafianzamientos cedidos	80,777	58,051	63,166	69,017
Reembolsos de gastos por cesiones de seguros y fianzas	24,619	18,146	19,708	27,369
Salvamentos y recuperaciones	3,239	2,117	2,375	2,999
<b>Total ingresos técnicos</b>	<b>751,157</b>	<b>640,435</b>	<b>697,796</b>	<b>806,989</b>
<b>Gastos</b>				
Siniestros	238,793	195,194	215,445	238,878
Primas cedidas por reaseguros y reafianzamientos	191,306	150,840	163,630	194,390
Gasto por incremento de reservas técnicas	121,277	108,811	115,840	141,108
Gastos de adquisición y conservación	86,649	76,135	83,809	96,609
Devoluciones y cancelaciones de primas	30,482	39,340	42,567	46,433
<b>Total de gastos técnicos</b>	<b>668,508</b>	<b>570,320</b>	<b>621,292</b>	<b>717,418</b>
<b>Resultados técnicos de operación</b>	<b>82,650</b>	<b>70,115</b>	<b>76,505</b>	<b>89,570</b>
<b>Gastos de administración</b>	<b>52,779</b>	<b>46,702</b>	<b>51,139</b>	<b>58,805</b>
Ingresos financieros y de inversión	23,915	21,233	23,392	25,796
Gastos financieros y de inversión	5,253	5,526	6,173	6,559
<b>Ingresos o (gastos) financieros netos</b>	<b>18,662</b>	<b>15,707</b>	<b>17,218</b>	<b>19,236</b>
<b>Utilidad (perdida) de operación</b>	<b>48,533</b>	<b>39,119</b>	<b>42,584</b>	<b>50,002</b>
Ingresos por recuperación de activos y provisiones	4,416	4,288	4,493	4,720
Ingresos extraordinarios y de ejercicios anteriores	6,987	6,359	6,747	8,524
Gastos extraordinarios y de ejercicios anteriores	5,291	6,963	6,836	6,689
<b>Otros ingresos (gastos) netos</b>	<b>6,112</b>	<b>3,683</b>	<b>4,404</b>	<b>6,556</b>
<b>Utilidad (perdida)</b>	<b>54,645</b>	<b>42,802</b>	<b>46,988</b>	<b>56,557</b>

Fuente: Cifras remitidas por las entidades financieras.

**Aseguradoras**  
**Primas Producto por Ramo de Operación**  
**Al 31 de diciembre de 2013**  
**(En miles de dólares)**

Aseguradora	Seguros de vida	Seguros previsionales rentas Y pensiones	Seguros de accidentes y enfermedades	Seguros de incendios y líneas aliadas	Seguros de automotores	Otros seguros generales	Fianzas	Total
Aseguradora Agrícola Comercial, S.A.	4,743	0	14,336	28,874	14,297	15,610	1,100	78,960
Aseguradora Popular, S.A.	331	0	1,010	809	588	408	112	3,259
Aseguradora Suiza Salvadoreña, S.A.	0	0	0	22,288	21,325	8,930	120	52,662
Scotia Seguros, S.A.	5,503	0	5,006	9,852	1,959	13,511	306	36,137
La Centro Americana, S.A.	10,002	64	22,780	11,487	11,148	10,044	900	66,426
AIG Seguros, El Salvador, S.A. <sup>1/</sup>	0	0	545	7,950	3,340	5,285	1,050	18,170
Seguros e Inversiones, S.A.	0	0	0	12,460	10,271	15,692	1,101	39,524
Seguros del Pacifico, S.A.	716	0	3,475	1,690	2,229	2,481	4,967	15,558
Davivienda Seguros Comerciales Bolivar <sup>2/</sup>	13,545	2	540	3,750	1,963	680	8	20,487
Pan American Life Insurance Company, Sucursal El Salvador	12,878	0	13,035	0	0	0	0	25,913
La Central De Seguros y Fianzas, S.A.	314	0	103	344	347	529	3,932	5,569
Asoc. Coop. de Servicios de Seguros Futuro A.C de R.L.	3,918	0	36	267	411	273	84	4,988
Davivienda Vida Seguros, S.A., Seguros de Personas <sup>3/</sup>	0	0	0	0	0	0	0	0
AIG Vida, S.A., Seguros de Personas <sup>4/</sup>	2,399	27,507	1,396	0	0	0	0	31,301
Sisa Vida, S.A., Seguros de Personas	50,938	24,460	9,998	0	0	0	0	85,397
Asesuisa Vida, S.A., Seguros de Personas	26,010	24,459	10,311	0	0	22,197	0	82,977
Aseguradora Vivir, S.A., Seguros de Personas	1,886	0	5,507	0	0	0	0	7,393
Qualitas Compañía de Seguros, S.A.	0	0	0	0	7,075	0	0	7,075
Assa Compañía de Seguros, S.A. <sup>5/</sup>	0	0	0	2,578	1,114	907	68	4,668
Assa Compañía de Seguros de Vida, S.A., Seguros de Personas <sup>6/</sup>	3,906	0	562	0	0	0	0	4,468
Progreso, S.A., Seguros de Personas <sup>7/</sup>	465	0	1,182	0	0	0	0	1,647
<b>TOTAL</b>	<b>137,554</b>	<b>76,492</b>	<b>89,821</b>	<b>102,350</b>	<b>76,066</b>	<b>96,548</b>	<b>13,749</b>	<b>592,580</b>

FUENTE: Cifras remitidas por las entidades financieras.

1/ Cambió su razón social de Chartis, S.A. a AIG Seguros, El Salvador, S.A., el 5 de febrero de 2013

2/ Cambió su razón social de HSBC Seguros Salvadoreño, S.A. a Seguros Comerciales Bolívar, S.A. el 30 de noviembre de 2012, y de ésta a Davivienda Seguros Comerciales Bolívar, S.A., el 14 de mayo de 2013

3/ Cambió su razón social de HSBC Vida, S.A., Seguros de Personas a Seguros Bolívar, S.A., Seguros de Personas el 5 de diciembre de 2012 y de ésta a Davivienda Vida Seguros, S.A., Seguros de Personas, el 6 de mayo de 2013

4/ Cambió su razón social de CHARTIS Vida, S.A., Seguros de Personas a AIG Vida, S.A., Seguros de Personas, el 5 de febrero de 2013

5/ Seguros La Hipotecaria, S.A., cambió su razón social por ASSA Compañía de Seguros, S.A. a partir del 31 de octubre de 2011

6/ Seguros La Hipotecaria Vida, S.A., Seguros de Personas cambió su razón social por ASSA Compañía de seguros de VIDA, S.A., Seguros de Personas a partir del 3 de noviembre de 2011

7/ Inició operaciones el 29 de octubre de 2012

**Aseguradoras**  
**Devoluciones y Cancelaciones de Primas por Ramo de Operación**  
**Al 31 de diciembre de 2013**  
**(En miles de dólares)**

Aseguradora	Seguros de vida	Seguros previsionales rentas y pensiones	Seguros de accidentes y enfermedades	Seguros de incendios y líneas aliadas	Seguros de automotores	Otros seguros generales	Fianzas	Total
Aseguradora Agrícola Comercial, S.A.	95	0	206	192	320	667	0	1,480
Aseguradora Popular, S.A.	4	0	2	5	26	0	0	37
Aseguradora Suiza Salvadoreña, S.A.	0	0	0	8,115	4,780	2,560	0	15,455
Scotia Seguros, S.A.	627	0	686	158	265	150	28	1,914
La Centro Americana, S.A.	704	5	2,526	539	2,054	393	106	6,326
AIG Seguros, El Salvador, S.A. <sup>1/</sup>	0	0	14	136	166	57	6	379
Seguros e Inversiones, S.A.	0	0	0	44	277	52	2	374
Seguros del Pacífico, S.A.	16	0	35	9	21	16	87	185
Davivienda Seguros Comerciales Bolívar <sup>2/</sup>	35	0	5	3	27	0	0	72
Pan American Life Insurance Company, Sucursal El Salvador	44	0	448	0	0	0	0	491
La Central De Seguros y Fianzas, S.A.	0	0	1	21	1	20	0	42
Asoc. Coop. de Servicios de Seguros Futuro A.C de R.L.	97	0	3	22	53	17	1	194
Davivienda Vida Seguros, S.A., Seguros de Personas <sup>3/</sup>	0	0	0	0	0	0	0	0
AIG Vida, S.A., Seguros de Personas <sup>4/</sup>	23	7	63	0	0	0	0	94
Sisa Vida, S.A., Seguros de Personas	280	1	148	0	0	0	0	428
Asesuisa Vida, S.A., Seguros de Personas	1,353	203	3,175	0	0	11,361	0	16,092
Aseguradora Vivir, S.A., Seguros de Personas	113	0	1,315	0	0	0	0	1,428
Qualitas Compañía de Seguros, S.A.	0	0	0	0	112	0	0	112
Assa Compañía de Seguros, S.A. <sup>5/</sup>	0	0	0	205	62	58	0	325
Assa Compañía de Seguros de Vida, S.A., Seguros de Personas <sup>6/</sup>	714	0	145	0	0	0	0	859
Progreso, S.A., Seguros de Personas <sup>7/</sup>	62	0	84	0	0	0	0	146
<b>TOTAL</b>	<b>4,169</b>	<b>215</b>	<b>8,855</b>	<b>9,447</b>	<b>8,165</b>	<b>15,352</b>	<b>230</b>	<b>46,433</b>

FUENTE: Cifras remitidas por las entidades financieras.

1/ Cambió su razón social de Chartis, S.A. a AIG Seguros, El Salvador, S.A., el 5 de febrero de 2013

2/ Cambió su razón social de HSBC Seguros Salvadoreño, S.A. a Seguros Comerciales Bolívar, S.A. el 30 de noviembre de 2012, y de ésta a Davivienda Seguros Comerciales Bolívar, S.A., el 14 de mayo de 2013

3/ Cambió su razón social de HSBC Vida, S.A., Seguros de Personas a Seguros Bolívar, S.A., Seguros de Personas el 5 de diciembre de 2012 y de ésta a Davivienda Vida Seguros, S.A., Seguros de Personas, el 6 de mayo de 2013

4/ Cambió su razón social de CHARTIS Vida, S.A., Seguros de Personas a AIG Vida, S.A., Seguros de Personas, el 5 de febrero de 2013

5/ Seguros La Hipotecaria, S.A., cambió su razón social por ASSA Compañía de Seguros, S.A. a partir del 31 de octubre de 2011

6/ Seguros La Hipotecaria Vida, S.A., Seguros de Personas cambió su razón social por ASSA Compañía de seguros de VIDA, S.A., Seguros de Personas a partir del 3 de noviembre de 2011

7/ Inició operaciones el 29 de octubre de 2012

**Aseguradoras**  
**Primas Cedidas por Ramos de Operaciones**  
**Al 31 de diciembre de 2013**  
**(En miles de dólares)**

Aseguradora	Seguros de vida	Seguros previsionales rentas y pensiones	Seguros de accidentes y enfermedades	Seguros de incendios y líneas aliadas	Seguros de automotores	Otros seguros generales	Fianzas	Total
Aseguradora Agrícola Comercial, S.A.	2,414	0	5,234	26,860	1,988	9,345	23	45,865
Aseguradora Popular, S.A.	175	0	636	688	0	100	80	1,678
Aseguradora Suiza Salvadoreña, S.A.	0	0	0	8,669	320	2,548	56	11,594
Scotia Seguros, S.A.	1,043	0	557	6,040	72	7,973	4	15,689
La Centro Americana, S.A.	1,510	0	7,462	9,270	667	5,023	427	24,359
AIG Seguros, El Salvador, S.A. <sup>1/</sup>	0	0	44	7,119	65	4,353	786	12,367
Seguros e Inversiones, S.A.	0	0	0	9,924	974	1,414	13	12,326
Seguros del Pacífico, S.A.	514	0	29	1,427	1,067	1,651	1,677	6,366
Davivienda Seguros Comerciales Bolívar <sup>2/</sup>	458	1	45	1,936	412	159	0	3,010
Pan American Life Insurance Company, Sucursal El Salvador	3,565	0	700	0	0	0	0	4,265
La Central De Seguros y Fianzas, S.A.	120	0	71	273	23	81	624	1,191
Asoc. Coop. de Servicios de Seguros Futuro A.C de R.L.	214	0	0	160	8	32	0	414
Davivienda Vida Seguros, S.A., Seguros de Personas <sup>3/</sup>	0	0	0	0	0	0	0	0
AIG Vida, S.A., Seguros de Personas <sup>4/</sup>	221	25,474	260	0	0	0	0	25,955
Sisa Vida, S.A., Seguros de Personas	3,792	1,562	1,027	0	0	0	0	6,381
Asesuisa Vida, S.A., Seguros de Personas	2,834	10,240	2,056	0	0	4,156	0	19,286
Aseguradora Vivir, S.A., Seguros de Personas	747	0	0	0	0	0	0	747
Qualitas Compañía de Seguros, S.A.	0	0	0	0	0	0	0	0
Assa Compañía de Seguros, S.A. <sup>5/</sup>	0	0	0	1,458	35	405	36	1,934
Assa Compañía de Seguros de Vida, S.A., Seguros de Personas <sup>6/</sup>	676	0	77	0	0	0	0	753
Progreso, S.A., Seguros de Personas <sup>7/</sup>	210	0	1	0	0	0	0	211
<b>TOTAL</b>	<b>18,492</b>	<b>37,276</b>	<b>18,201</b>	<b>73,824</b>	<b>5,632</b>	<b>37,239</b>	<b>3,726</b>	<b>194,390</b>

FUENTE: Cifras remitidas por las entidades financieras.

1/ Cambió su razón social de Chartis, S.A. a AIG Seguros, El Salvador, S.A., el 5 de febrero de 2013

2/ Cambió su razón social de HSBC Seguros Salvadoreño, S.A. a Seguros Comerciales Bolívar, S.A. el 30 de noviembre de 2012, y de ésta a Davivienda Seguros Comerciales Bolívar, S.A., el 14 de mayo de 2013

3/ Cambió su razón social de HSBC Vida, S.A., Seguros de Personas a Seguros Bolívar, S.A., Seguros de Personas el 5 de diciembre de 2012 y de ésta a Davivienda Vida Seguros, S.A., Seguros de Personas, el 6 de mayo de 2013

4/ Cambió su razón social de CHARTIS Vida, S.A., Seguros de Personas a AIG Vida, S.A., Seguros de Personas, el 5 de febrero de 2013

5/ Seguros La Hipotecaria, S.A., cambió su razón social por ASSA Compañía de Seguros, S.A. a partir del 31 de octubre de 2011

6/ Seguros La Hipotecaria Vida, S.A., Seguros de Personas cambió su razón social por ASSA Compañía de seguros de VIDA, S.A., Seguros de Personas a partir del 3 de noviembre de 2011

7/ Inició operaciones el 29 de octubre de 2012

**Aseguradoras**  
**Siniestros Totales por Ramos de Operaciones**  
**Al 31 de diciembre de 2013**  
**(En miles de dólares)**

Aseguradora	Seguros de vida	Seguros previsionales rentas y pensiones	Seguros de accidentes y enfermedades	Seguros de incendios y líneas aliadas	Seguros de automotores	Otros seguros generales	Fianzas	Dotales vencidas	Rescatos	Gastos por liquidación de siniestros de seguros y fianzas	Salvamentos y recuperaciones-participación de otras entidades	Total
Aseguradora Agrícola Comercial, S.A.	2,304	0	15,570	6,246	8,499	4,670	0	206	55	2,208	0	39,758
Aseguradora Popular, S.A.	206	12	1,030	39	252	25	0	167	68	9	0	1,808
Aseguradora Suiza Salvadoreña, S.A.	0	0	0	1,098	9,294	1,422	1,811	0	0	1,089	0	14,715
Scotia Seguros, S.A.	1,777	0	3,063	578	856	2,168	0	29	155	126	0	8,753
La Centro Americana, S.A.	3,254	8	14,320	2,386	6,185	5,660	0	1,743	731	1,077	63	35,426
AIG Seguros, El Salvador, S.A. <sup>1/</sup>	0	0	431	870	1,707	554	2	0	0	173	27	3,765
Seguros e Inversiones, S.A.	0	0	0	2,825	5,896	2,037	524	0	0	748	0	12,031
Seguros del Pacífico, S.A.	290	0	1,733	92	1,448	502	12	0	0	269	16	4,360
Davivienda Seguros Comerciales Bolívar <sup>2/</sup>	2,244	50	407	307	1,058	121	0	6	21	63	0	4,277
Pan American Life Insurance Company, Sucursal El Salvador	1,741	4	6,868	0	0	0	0	2	1,612	0	0	10,227
La Central De Seguros y Fianzas, S.A.	325	0	28	55	190	115	222	0	0	4	0	938
Asoc. Coop. de Servicios de Seguros Futuro A.C de R.L.	1,598	0	8	22	220	15	0	0	0	0	0	1,862
Davivienda Vida Seguros, S.A., Seguros de Personas <sup>3/</sup>	0	0	0	0	0	0	0	0	0	0	0	0
AIG Vida, S.A., Seguros de Personas <sup>4/</sup>	1,086	15,147	961	0	0	0	0	96	55	5	0	17,350
Sisa Vida, S.A., Seguros de Personas	15,206	14,548	9,789	0	0	0	0	41	0	10	0	39,593
Asesuisa Vida, S.A., Seguros de Personas	8,231	13,407	6,332	0	0	5,606	0	45	118	20	0	33,759
Aseguradora Vivir, S.A., Seguros de Personas	278	0	2,803	0	0	0	0	0	0	0	0	3,082
Qualitas Compañía de Seguros, S.A.	0	0	0	0	4,663	0	0	0	0	459	0	5,122
Assa Compañía de Seguros, S.A. <sup>5/</sup>	0	0	0	245	415	62	0	0	0	0	0	721
Assa Compañía de Seguros de Vida, S.A., Seguros de Personas <sup>6/</sup>	599	0	215	0	0	0	0	0	0	0	0	815
Progreso, S.A., Seguros de Personas <sup>7/</sup>	40	0	468	0	0	0	0	0	0	8	0	516
<b>TOTAL</b>	<b>39,179</b>	<b>43,174</b>	<b>64,025</b>	<b>14,763</b>	<b>40,682</b>	<b>22,959</b>	<b>2,571</b>	<b>2,335</b>	<b>2,816</b>	<b>6,269</b>	<b>105</b>	<b>238,878</b>

FUENTE: Cifras remitidas por las entidades financieras.

1/ Cambió su razón social de Chartis, S.A. a AIG Seguros, El Salvador, S.A., el 5 de febrero de 2013

2/ Cambió su razón social de HSBC Seguros Salvadoreño, S.A. a Seguros Comerciales Bolívar, S.A. el 30 de noviembre de 2012, y de ésta a Davivienda Seguros Comerciales Bolívar, S.A., el 14 de mayo de 2013

3/ Cambió su razón social de HSBC Vida, S.A., Seguros de Personas a Seguros Bolívar, S.A., Seguros de Personas el 5 de diciembre de 2012 y de ésta a Davivienda Vida Seguros, S.A., Seguros de Personas, el 6 de mayo de 2013

4/ Cambió su razón social de CHARTIS Vida, S.A., Seguros de Personas a AIG Vida, S.A., Seguros de Personas, el 5 de febrero de 2013

5/ Seguros La Hipotecaria, S.A., cambió su razón social por ASSA Compañía de Seguros, S.A. a partir del 31 de octubre de 2011

6/ Seguros La Hipotecaria Vida, S.A., Seguros de Personas cambió su razón social por ASSA Compañía de seguros de VIDA, S.A., Seguros de Personas a partir del 3 de noviembre de 2011

7/ Inició operaciones el 29 de octubre de 2012



## GUÍA INDICADORES FINANCIEROS DE SEGUROS (anexo 9)

### I. SOLVENCIA

#### **Patrimonio Neto con respecto al Patrimonio Neto Mínimo**

Refleja el exceso o la deficiencia que presenta la aseguradora, con relación al requerimiento de solvencia (patrimonio neto con respecto a su patrimonio neto mínimo), establecido en el art. 32 de la Ley de Sociedades de Seguros.

### II. INVERSIONES COMPUTABLES

#### **Inversiones Totales con respecto a Inversiones Permitibles**

Refleja el exceso o la deficiencia que presenta la aseguradora, en la diversificación de sus inversiones (inversión permitible), con respecto a su inversión total.

### III. SINIESTRALIDAD

#### **Siniestros Totales entre Primas Netas**

Muestra la proporción en que las primas netas son devueltas a los asegurados o afianzados, mediante el pago de siniestros. Resulta de dividir los siniestros totales entre las primas netas de devoluciones y cancelaciones.

#### **Siniestros Retenidos**

Este indicador muestra el total de los siniestros que las compañías locales han cubierto a sus asegurados. Resulta de dividir los siniestros directos netos de recuperaciones entre las primas retenidas.

### IV. RESULTADOS

#### **Primas Cedidas**

Este indicador mide el total de las primas cedidas con relación al total de las primas netas. Resulta de dividir las primas cedidas entre las primas netas.

#### **Primas Retenidas**

Este indicador mide el total de las primas retenidas con relación al total de primas netas. Resulta de restar a las primas netas las primas cedidas.

#### **Variación de Primas Netas**

Mide la variación de las primas netas en relación al ejercicio anterior. Resulta de dividir las primas netas del ejercicio corriente entre las primas netas del ejercicio anterior.



### **Gastos de Administración entre Primas Netas**

Este indicador mide el grado de rendimiento obtenido en los gastos de administración en relación a las primas netas. Resulta de dividir los gastos de administración entre las primas netas.

### **Rentabilidad (Perdida) de Primas Netas**

Este indicador mide el grado de rendimiento obtenido en relación con las primas. Resulta de dividir la utilidad después de impuestos entre las primas netas.

### **Retorno Patrimonial**

Este indicador mide el grado de rendimiento obtenido en relación con el patrimonio. Resulta de dividir la utilidad del ejercicio entre el total del patrimonio.

### **Retorno sobre Activos**

Este indicador mide el rendimiento obtenido en relación con los activos. Resulta de dividir la utilidad del ejercicio entre el total de los activos.

## **V. PARTICIPACION EN EL MERCADO**

### **Primas Netas**

Refleja la participación de una sociedad de seguros dentro de la producción de primas obtenidas, generadas por el mercado o sistema asegurador. Resulta de dividir las primas productos menos las devoluciones y cancelaciones de primas entre la suma del sistema asegurador.

### **Reservas Técnicas**

El Resultado de este indicador permite conocer cuál es la participación de cada aseguradora, afianzadora, reasegurador y reafianzador en la generación de reservas técnicas.

### **Reservas por Siniestros**

El Resultado de este indicador permite conocer cuál es la participación de cada aseguradora, afianzadora, reasegurador y reafianzador en la generación de reservas por siniestros.

### **Patrimonio Contable**

Este Indicador muestra la participación del patrimonio de cada aseguradora en relación con el patrimonio total acumulado por el mercado o sistema asegurador.

**Aseguradoras**  
**Principales Indicadores Financieros**  
**Saldos al 31 de diciembre de 2012 y 2013**  
**(En miles de dólares y porcentajes)**

Concepto	Aseguradora Agrícola Comercial, S.A.		Aseguradora Popular, S.A.		Aseguradora Suiza Salvadoreña, S.A.		Scotia Seguros, S.A.		La Centro Americana, S.A.	
	2012	2013	2012	2013	2012	2013	2012	2013	2012	2013
<b>I. Solvencia</b>										
1. Patrimonio Neto	23,849	25,025	4,565	4,588	12,094	11,257	26,019	29,109	15,753	15,046
2. Patrimonio Neto Mínimo	15,051	18,084	2,248	2,248	8,298	9,670	7,463	7,715	14,114	14,207
<b>3. Excedente (Deficiencia) de Patrimonio</b>	<b>8,798</b>	<b>6,942</b>	<b>2,317</b>	<b>2,340</b>	<b>3,797</b>	<b>1,587</b>	<b>18,555</b>	<b>21,394</b>	<b>1,639</b>	<b>839</b>
<b>II. Inversiones Computables</b>										
1. Inversión Computable	37,293	45,935	5,995	5,202	27,378	28,726	21,056	22,814	44,327	50,403
2. Base de la Inversión	35,797	37,531	4,562	4,430	22,613	24,461	17,686	19,320	43,711	46,046
<b>3. Excedente (Deficiencia) de Inversión</b>	<b>1,497</b>	<b>8,403</b>	<b>1,434</b>	<b>772</b>	<b>4,766</b>	<b>4,264</b>	<b>3,370</b>	<b>3,495</b>	<b>616</b>	<b>4,357</b>
<b>III. Siniestralidad</b>										
1. Siniestros Totales / Primas	61.60	51.31	47.71	56.12	41.14	39.55	30.55	25.58	53.40	58.95
2. Siniestralidad Retenida	83.78	90.28	45.81	56.88	47.73	50.45	45.56	34.26	73.68	74.53
<b>IV. Resultados</b>										
1. Primas Cedidas	54.97	59.20	55.37	52.09	32.03	31.16	49.52	45.84	47.17	40.53
2. Primas Retenidas	45.03	40.80	44.63	47.91	67.97	68.84	50.48	54.16	52.83	59.47
3. Variación de Primas Netas	5.98	5.00	(9.28)	(1.86)	(0.60)	4.41	(2.96)	6.44	13.13	(2.34)
4. Gastos de Administración entre Primas Netas	5.53	5.75	21.15	22.24	9.08	9.33	5.80	6.30	9.30	10.17
5. Rentabilidad (Pérdida) de Primas Netas	4.13	3.50	12.43	11.57	(1.29)	(0.79)	25.46	26.00	5.38	0.05
6. Retorno Patrimonial	12.56	10.66	8.64	8.04	(1.43)	(1.06)	30.74	29.95	18.92	0.21
7. Retorno sobre Activos	4.77	3.97	5.05	4.82	(0.75)	(0.57)	19.05	18.55	5.15	0.05
<b>V. Participación en el mercado</b>										
1. Primas Netas	14.67	14.19	0.65	0.59	7.09	6.81	6.39	6.27	12.24	11.00
2. Reservas Técnicas	10.51	8.29	1.35	1.13	6.69	6.40	5.71	5.89	16.58	15.53
3. Reservas por Siniestros	5.56	6.06	0.17	0.16	5.26	4.36	1.39	1.15	3.88	4.79
4. Patrimonio Contable	7.51	7.41	1.46	1.35	9.91	8.09	8.24	8.67	5.41	4.39



**Aseguradoras**  
**Principales Indicadores Financieros**  
**Saldos al 31 de diciembre de 2012 y 2013**  
**(En miles de dólares y porcentajes)**

Concepto	AIG Seguros, El Salvador, S.A.		Seguros e Inversiones, S.A.		Seguros del Pacifico, S.A.		Seguros Comerciales Bolívar, S.A.		Pan American Life Insurance Company	
	2012	2013	2012	2013	2012	2013	2012	2013	2012	2013
<b>I. Solvencia</b>										
1. Patrimonio Neto	9,556	9,758	23,224	19,231	7,303	8,401	14,754	14,512	14,046	11,618
2. Patrimonio Neto Mínimo	3,867	3,775	10,333	12,529	5,390	4,369	3,604	6,172	6,908	8,061
<b>3. Excedente (Deficiencia) de Patrimonio</b>	<b>5,689</b>	<b>5,983</b>	<b>12,891</b>	<b>6,703</b>	<b>1,913</b>	<b>4,032</b>	<b>11,149</b>	<b>8,340</b>	<b>7,138</b>	<b>3,557</b>
<b>II. Inversiones Computables</b>										
1. Inversión Computable	8,015	8,052	42,353	43,586	10,052	10,496	15,739	20,290	40,608	42,511
2. Base de la Inversión	7,106	7,073	27,506	30,309	9,784	10,265	14,541	17,364	35,886	41,037
<b>3. Excedente (Deficiencia) de Inversión</b>	<b>909</b>	<b>979</b>	<b>14,847</b>	<b>13,276</b>	<b>268</b>	<b>231</b>	<b>1,198</b>	<b>2,926</b>	<b>4,722</b>	<b>1,475</b>
<b>III. Siniestralidad</b>										
1. Siniestros Totales / Primas	39.17	21.16	37.44	30.73	40.55	28.36	38.36	20.95	46.57	40.23
2. Siniestralidad Retenida	58.47	49.44	37.77	37.26	59.27	33.71	27.34	21.60	50.21	44.39
<b>IV. Resultados</b>										
1. Primas Cedidas	61.19	69.51	29.62	31.48	46.61	41.41	14.72	14.75	15.93	16.78
2. Primas Retenidas	38.81	30.49	70.38	68.52	53.39	58.59	85.28	85.25	84.07	83.22
3. Variación de Primas Netas	(11.65)	4.41	(0.64)	0.58	(0.96)	11.26	17.28	6.71	15.24	23.77
4. Gastos de Administración entre Primas Netas	22.64	21.95	17.87	18.58	20.29	16.69	9.25	8.53	14.23	14.70
5. Rentabilidad (Pérdida) de Primas Netas	2.06	1.91	14.40	16.37	3.74	9.34	10.65	18.39	5.32	6.50
6. Retorno Patrimonial	2.13	1.84	9.70	10.57	7.08	16.30	13.81	22.82	7.47	13.23
7. Retorno sobre Activos	1.51	1.40	6.79	7.24	2.25	5.00	7.38	12.03	2.35	3.33
<b>V. Participación en el mercado</b>										
1. Primas Netas	3.39	3.26	7.74	7.17	2.75	2.81	3.80	3.74	4.08	4.65
2. Reservas Técnicas	1.32	1.16	6.88	5.93	1.38	2.22	5.78	5.17	16.99	17.16
3. Reservas por Siniestros	1.67	1.66	9.23	9.84	3.34	2.59	2.31	2.44	1.87	2.18
4. Patrimonio Contable	5.11	5.39	17.89	17.68	2.26	2.57	4.57	4.80	4.53	3.64

**Aseguradoras**  
**Principales Indicadores Financieros**  
**Saldos al 31 de diciembre de 2012 y 2013**  
**(En miles de dólares y porcentajes)**

Concepto	La Central de Seguros y Fianzas, S.A.		Asoc. Coop. de Servicios de Seguros Futuro R.L.		Seguros Bolívar, S.A., Seguros de Personas		AIG Vida, S.A., Seguros de Personas		Sisa, Vida, S.A., Seguros de Personas	
	2012	2013	2012	2013	2012	2013	2012	2013	2012	2013
<b>I. Solvencia</b>										
1. Patrimonio Neto	17,060	18,428	3,535	4,349	1,102	1,121	7,798	9,144	39,983	48,508
2. Patrimonio Neto Mínimo	4,556	4,592	1,090	1,354	931	931	5,869	6,206	21,645	22,856
<b>3. Excedente (Deficiencia) de Patrimonio</b>	<b>12,504</b>	<b>13,837</b>	<b>2,445</b>	<b>2,995</b>	<b>171</b>	<b>190</b>	<b>1,929</b>	<b>2,938</b>	<b>18,337</b>	<b>25,652</b>
<b>II. Inversiones Computables</b>										
1. Inversión Computable	10,573	11,728	3,173	4,082	963	979	10,225	10,371	77,882	88,641
2. Base de la Inversión	7,897	8,075	2,959	3,723	931	931	9,445	9,597	65,544	68,467
<b>3. Excedente (Deficiencia) de Inversión</b>	<b>2,676</b>	<b>3,653</b>	<b>214</b>	<b>359</b>	<b>32</b>	<b>48</b>	<b>780</b>	<b>774</b>	<b>12,338</b>	<b>20,174</b>
<b>III. Siniestralidad</b>										
1. Siniestros Totales / Primas	37.41	16.97	31.79	38.84	0.00	0.00	55.88	55.60	45.23	46.60
2. Siniestralidad Retenida	26.29	16.13	30.29	37.74	0.00	0.00	56.79	49.18	45.42	44.19
<b>IV. Resultados</b>										
1. Primas Cedidas	24.96	21.55	8.55	8.63	0.00	0.00	83.61	83.17	8.89	7.51
2. Primas Retenidas	75.04	78.45	91.45	91.37	100.00	100.00	16.39	16.83	91.11	92.49
3. Variación de Primas Netas	(29.20)	(9.54)	28.02	22.92	0.00	0.00	(2.23)	(3.05)	11.45	14.55
4. Gastos de Administración entre Primas Netas	21.31	23.56	23.93	18.99	0.00	0.00	4.59	4.49	15.20	16.50
5. Rentabilidad (Pérdida) de Primas Netas	71.58	72.78	18.99	17.31	0.00	0.00	6.79	3.94	22.12	24.29
6. Retorno Patrimonial	23.62	20.31	18.75	17.47	0.89	1.21	25.30	12.81	34.05	35.09
7. Retorno sobre Activos	15.66	13.03	10.57	9.66	0.88	1.20	15.39	7.22	15.84	17.61
<b>V. Participación en el mercado</b>										
1. Primas Netas	1.22	1.01	0.78	0.88	0.00	0.00	6.40	5.71	14.75	15.56
2. Reservas Técnicas	0.86	0.83	0.91	0.98	0.00	0.00	1.37	1.12	12.75	13.48
3. Reservas por Siniestros	3.03	2.80	0.61	0.82	0.00	0.00	2.08	1.91	35.91	29.75
4. Patrimonio Contable	5.73	5.78	1.22	1.39	0.34	0.33	2.67	2.79	14.92	17.16

**Aseguradoras**  
**Principales Indicadores Financieros**  
**Saldos al 31 de diciembre de 2012 y 2013**  
**(En miles de dólares y porcentajes)**

Concepto	Asesuisa Vida, S.A., Seguros de Personas		Aseguradora Vivir, S.A., Seguros de Personas		Qualitas Compañía de Seguros, S.A.		Assa Compañía de Seguros, S.A.		Assa Compañía de Seguros de Vida, S.A., Seguros de Personas	
	2012	2013	2012	2013	2012	2013	2012	2013	2012	2013
<b>I. Solvencia</b>										
1. Patrimonio Neto	14,835	16,628	2,302	2,345	2,931	3,758	1,794	1,856	974	1,064
2. Patrimonio Neto Mínimo	9,725	14,472	932	1,766	1,768	2,298	1,317	1,317	931	1,061
<b>3. Excedente (Deficiencia) de Patrimonio</b>	<b>5,110</b>	<b>2,156</b>	<b>1,371</b>	<b>579</b>	<b>1,163</b>	<b>1,461</b>	<b>477</b>	<b>538</b>	<b>43</b>	<b>3</b>
<b>II. Inversiones Computables</b>										
1. Inversión Computable	48,516	61,247	2,912	4,836	4,424	5,223	2,089	3,042	1,360	2,165
2. Base de la Inversión	37,575	53,594	2,575	4,547	3,732	4,498	1,837	2,511	1,242	1,672
<b>3. Excedente (Deficiencia) de Inversión</b>	<b>10,941</b>	<b>7,653</b>	<b>337</b>	<b>290</b>	<b>691</b>	<b>724</b>	<b>252</b>	<b>531</b>	<b>118</b>	<b>493</b>
<b>III. Siniestralidad</b>										
1. Siniestros Totales / Primas	51.67	50.47	39.85	51.67	73.74	73.56	4.64	16.61	11.21	22.58
2. Siniestralidad Retenida	36.27	33.88	41.58	56.37	73.74	73.56	8.19	22.80	9.97	27.05
<b>IV. Resultados</b>										
1. Primas Cedidas	35.85	28.83	6.12	12.52	-	-	49.57	44.53	43.79	20.86
2. Primas Retenidas	64.15	71.17	93.88	87.48	100.00	100.00	50.43	55.47	56.21	79.14
3. Variación de Primas Netas	3.13	14.37	211.62	94.72	27.20	29.96	231.39	143.72	25.65	179.90
4. Gastos de Administración entre Primas Netas	2.54	2.84	26.99	14.97	8.02	7.05	30.18	18.26	38.86	11.26
5. Rentabilidad (Perdida) de Primas Netas	13.16	8.65	(1.76)	(0.64)	(10.63)	(10.65)	(6.24)	(3.32)	(12.66)	(3.76)
6. Retorno Patrimonial	43.81	31.15	(2.34)	(1.62)	(19.43)	(19.73)	(6.19)	(7.77)	(16.77)	(12.77)
7. Retorno sobre Activos	15.54	9.54	(1.17)	(0.52)	(9.12)	(8.91)	(4.01)	(3.05)	(11.38)	(4.81)
<b>V. Participación en el mercado</b>										
1. Primas Netas	11.63	12.25	0.61	1.09	1.07	1.27	0.35	0.80	0.26	0.66
2. Reservas Técnicas	8.12	10.75	0.91	1.39	1.21	1.37	0.30	0.49	0.18	0.30
3. Reservas por Siniestros	22.69	27.62	0.23	0.36	0.69	0.96	0.04	0.41	0.03	0.10
4. Patrimonio Contable	5.44	5.42	0.71	0.68	0.91	1.10	0.56	0.54	0.30	0.31

**Aseguradoras**  
**Principales Indicadores Financieros**  
**Saldos al 31 de diciembre de 2012 y 2013**  
**(En miles de dólares y porcentajes)**

Concepto	Progreso, S.A., Seguros de Personas		Total	
	2012	2013	2012	2013
<b>I. Solvencia</b>				
1. Patrimonio Neto	954.19	1,809	244,428	257,556
2. Patrimonio Neto Mínimo	931.00	931	126,971	144,615
<b>3. Excedente (Deficiencia) de Patrimonio</b>	<b>23.19</b>	<b>878</b>	<b>117,458</b>	<b>112,942</b>
<b>II. Inversiones Computables</b>				
1. Inversión Computable	686.64	1,773	415,619	472,100
2. Base de la Inversión	1,306.71	1,733	354,235	397,184
<b>3. Excedente (Deficiencia) de Inversión</b>	<b>(620.07)</b>	<b>39.50</b>	<b>61,384</b>	<b>74,916</b>
<b>III. Siniestralidad</b>				
1. Siniestros Totales / Primas	0.00	34.38	47.49	43.74
2. Siniestralidad Retenida	0.00	38.19	50.72	48.29
<b>IV. Resultados</b>				
1. Primas Cedidas	16.33	14.03	38.04	35.59
2. Primas Retenidas	83.67	85.97	61.96	64.41
3. Variación de Primas Netas	0.00	123.86	5.37	8.61
4. Gastos de Administración entre Primas Netas	12.21	36.01	10.50	10.77
5. Rentabilidad (Perdida) de Primas Netas	5.79	(14.42)	10.87	10.36
6. Retorno Patrimonial	4.02	(11.96)	16.92	16.50
7. Retorno sobre Activos	2.41	(7.26)	8.24	7.81
<b>V. Participación en el mercado</b>				
1. Primas Netas	0.13	0.27	100.00	100.00
2. Reservas Técnicas	0.23	0.41	100.00	100.00
3. Reservas por Siniestros	-	0.07	100.00	100.00
4. Patrimonio Contable	0.30	0.53	100.00	100.00

**Aseguradoras**  
**Nacionalidad de los Titulares de Acciones**  
 Al 31 de diciembre de 2013  
 (Porcentaje De Participación)

Nacionalidad	Aseguradora Agrícola,S.A.	Aseguradora Popular,S.A.	Aseguradora Suiza Salvadoreña, S.A.	Scotia Seguros, S.A.	La Centro Americana,S.A.	AIG Seguros, El Salvador,S.A.	Seguros e Inversiones, S.A.	Seguros del Pacífico, S.A.	Davivienda Seguros Comerciales Bolívar, S.A.	La Central de Seguros y Fianzas, S.A.	Davivienda Vida Seguros, S.A., Seguros De Personas	AIG VIDA,S.A., Seguros de Personas	SISA, VIDA, S.A., Seguros de Personas	ASEUISA, VIDA, S.A., Seguros de Personas	Aseguradora Vivir ,S.A., Seguros de Personas	Qualitas Compañía de Seguros, S.A.	ASSA Compañía de Seguros, S.A.	ASSA Compañía de seguros de VIDA, S.A., Seguros de Personas	Progreso, S.A., Seguros de Personas	Participación por país
<b>Países Centroamericanos</b>																				
El Salvador	100.00000	99.80000	2.97043	100.00000	25.68262		1.13208	100.00000	100.00000	97.40973	100.00000	100.00000	99.99952	100.00000	40.00170				100.00000	61.98037
Guatemala																				0.00000
Honduras																				0.00000
Nicaragua										1.03509										0.11136
Panamá			97.02957												59.99830		100.00000	100.00000		12.48405
<b>Sub-Total</b>	<b>100.00000</b>	<b>99.80000</b>	<b>100.00000</b>	<b>100.00000</b>	<b>25.68262</b>	<b>0.00000</b>	<b>1.13208</b>	<b>100.00000</b>	<b>100.00000</b>	<b>98.44482</b>	<b>100.00000</b>	<b>100.00000</b>	<b>99.99952</b>	<b>100.00000</b>	<b>100.00000</b>	<b>0.00000</b>	<b>100.00000</b>	<b>100.00000</b>	<b>100.00000</b>	<b>74.57579</b>
<b>Resto del Mundo</b>																				
Barbados																				0.00000
Bermudas						99.99000														3.91188
Bulgaria										0.09755										0.01050
EE UU		0.00256			0.75984	0.01000	98.00120			0.22745			0.00048							9.68445
España					72.92154		0.86672													7.21700
Francia					0.63600					1.23018										0.19456
México		0.16615														100.00000				4.40511
Venezuela		0.03128																		0.00072
<b>Sub-Total</b>	<b>0.00000</b>	<b>0.20000</b>	<b>0.00000</b>	<b>0.00000</b>	<b>74.31738</b>	<b>100.00000</b>	<b>98.86792</b>	<b>0.00000</b>	<b>0.00000</b>	<b>1.55518</b>	<b>0.00000</b>	<b>0.00000</b>	<b>0.00048</b>	<b>0.00000</b>	<b>0.00000</b>	<b>100.00000</b>	<b>0.00000</b>	<b>0.00000</b>	<b>0.00000</b>	<b>25.42421</b>
<b>Total</b>	<b>100.00000</b>	<b>100.00000</b>	<b>100.00000</b>	<b>100.00000</b>	<b>100.00000</b>	<b>100.00000</b>	<b>100.00000</b>	<b>100.00000</b>	<b>100.00000</b>	<b>100.00000</b>	<b>100.00000</b>	<b>100.00000</b>	<b>100.00000</b>	<b>100.00000</b>	<b>100.00000</b>	<b>100.00000</b>	<b>100.00000</b>	<b>100.00000</b>	<b>100.00000</b>	<b>100.00000</b>

Fuente: Cifras remitidas por las entidades financieras.

**Aseguradoras**  
**Valor Contable de Las Acciones**  
**Al 31 de diciembre de 2013**

Nombre de la Entidad	Número de Acciones	Total Accionistas	Accionistas con participación mayor del 1.0%	Patrimonio (En miles de Dólares)	Valor Contable (En Dólares)	Valor Nominal (En Dólares)	Capital Social Pagado (En miles de Dólares)	Capital Suscrito No Pagado
Aseguradora Agrícola Comercial, S.A.	10,000,000	4	1	25,414.06	2.54	1.00	10,000.00	0.00
Aseguradora Popular, S.A.	195,000	46	8	4,634.96	23.77	12.00	2,340.00	0.00
Aseguradora Suiza Salvadoreña, S.A.	700,000	23	1	27,731.51	39.62	12.00	8,400.00	0.00
Scotia Seguros, S.A.	864,000	11	1	29,713.14	34.39	10.00	8,640.00	0.00
La Centro Americana, S.A.	833,334	44	7	15,062.35	18.07	12.00	10,000.01	0.00
AIG Seguros, El Salvador, S.A. <sup>1/</sup>	4,000,000	2	1	18,478.54	4.62	1.00	4,000.00	0.00
Seguros e Inversiones, S.A.	1,250,000	7	2	60,623.12	48.50	8.00	10,000.00	0.00
Seguros del Pacifico, S.A.	46,700	3	3	8,810.19	188.66	120.00	5,604.00	0.00
Davivienda Seguros Comerciales Bolivar, S.A. <sup>2/</sup>	8,571,429	2	1	16,450.88	1.92	1.00	8,571.43	0.00
Pan American Life Insurance Company, Sucursal El Salvador <sup>3/</sup>	0	0	0	12,486.72	0.00	0.00	931.00	0.00
La Central de Seguros y Fianzas, S.A.	1,100,000	124	21	19,805.51	18.01	10.00	11,000.00	0.00
Asociación Cooperativa Seguros Futuros de R.L. <sup>4/</sup>	0	0	0	4,749.60	0.00	0.00	0.00	0.00
Davivienda Vida Seguros, S.A., Seguros de Personas <sup>5/</sup>	931,000	2	1	1,120.96	1.20	1.00	931.00	0.00
AIG Vida, S.A., Seguros de Personas <sup>6/</sup>	1,500,000	2	1	9,582.92	6.39	1.00	1,500.00	0.00
SISA, VIDA, S.A. Seguros de Personas	625,000	2	1	58,828.99	94.13	8.00	5,000.00	0.00
ASESUISA VIDA, S.A. Seguros de Personas	350,000	2	1	18,579.67	53.08	12.00	4,200.00	0.00
Aseguradora Vivir, S.A., Seguros de Personas <sup>7/</sup>	23,559	2	2	2,345.19	99.55	100.00	2,355.90	0.00
Quálitas Compañía de Seguros, S.A.	56,250	2	1	3,758.43	66.82	80.00	4,500.00	0.00
ASSA Compañía de Seguros, S.A. <sup>8/</sup>	20,000	2	1	1,855.88	92.79	100.00	2,000.00	0.00
ASSA Compañía de Seguros de Vida, S.A., Seguros de Personas <sup>9/</sup>	12,000	2	1	1,064.15	88.68	100.00	1,200.00	0.00
Progreso, S.A., Seguros de Personas	2,000,000	2	1	1,808.70	0.90	1.00	2,000.00	0.00
<b>Total de Compañías de Seguros</b>	<b>33,078,272</b>	<b>284</b>	<b>56</b>	<b>342,905.46</b>			<b>103,173.34</b>	<b>0.00</b>

Fuente: Cifras remitidas por las entidades financieras.

1/ Antes Chartis Seguros, El Salvador, S.A., cambió denominación el 05 de febrero de 2013.

2/ Antes Seguros Comerciales Bolivar, S.A., cambió denominación el 14 de mayo de 2013

3/ El capital ha sido asignado por la Casa Matriz, por ser una Sucursal Extranjera.

4/ No presenta Capital Social sino que Aportes por Socios dado que es una Sociedad Cooperativa de R.L.

5/ Antes Seguros Bolivar, S.A., Seguros de Personas, cambió denominación el 06 de mayo de 2013

6/ Antes Chartis Vida, S.A., Seguros de Personas, cambió denominación el 05 de febrero de 2013

7/ Antes Aseguradora Mundial, S.A., Seguros de Personas, cambió denominación el 07 de enero de 2011

8/ Antes Seguros La Hipotecaria, S.A., cambio denominación el 31 de octubre de 2011

9/ Antes Seguros La Hipotecaria, Vida, S.A. , Seguros de Personas, cambio denominación el 03 de noviembre de 2011

**Aseguradoras**  
**Número de Empleados**  
**Al 31 de diciembre de 2012 y 2013**

No.	Seguros	Empleados	
		2012	2013
1	Aseguradora Agrícola Comercial, S.A.	169	165
2	Aseguradora Popular, S.A.	27	31
3	Aseguradora Suiza Salvadoreña, S.A.	88	84
4	Scotia Seguros, S.A.	80	80
5	La Centro Americana, S.A.	104	107
6	AIG Seguros, El Salvador, S.A.	75	70
7	Seguros e Inversiones, S.A.	95	96
8	Seguros del Pacifico, S.A.	66	66
9	Seguros Comerciales Bolívar, S.A.	55	60
10	Pan American Life Insurance Company	65	70
11	La Central de Seguros y Fianzas, S.A.	51	47
12	Seguros Futuro, A.C. de R.L.	41	46
13	Seguros Bolívar, S.A., Seguros de Personas	-	-
14	AIG Vida, S.A., Seguros de Personas	29	27
15	SISA, VIDA, S.A., Seguros de Personas	129	127
16	ASESUISA VIDA, S.A., Seguros de Personas	148	164
17	Aseguradora Vivir, S.A., Seguros de Personas	29	36
18	Quálitas Compañía de Seguros, S.A.	31	31
19	ASSA Compañía de Seguros, S.A.	-	0
20	ASSA Compañía de seguros de VIDA, S.A., Seguros de Personas	21	34
21	Progreso, S.A., Seguros de Personas	7	20
<b>Total</b>		<b>1,310</b>	<b>1,314</b>

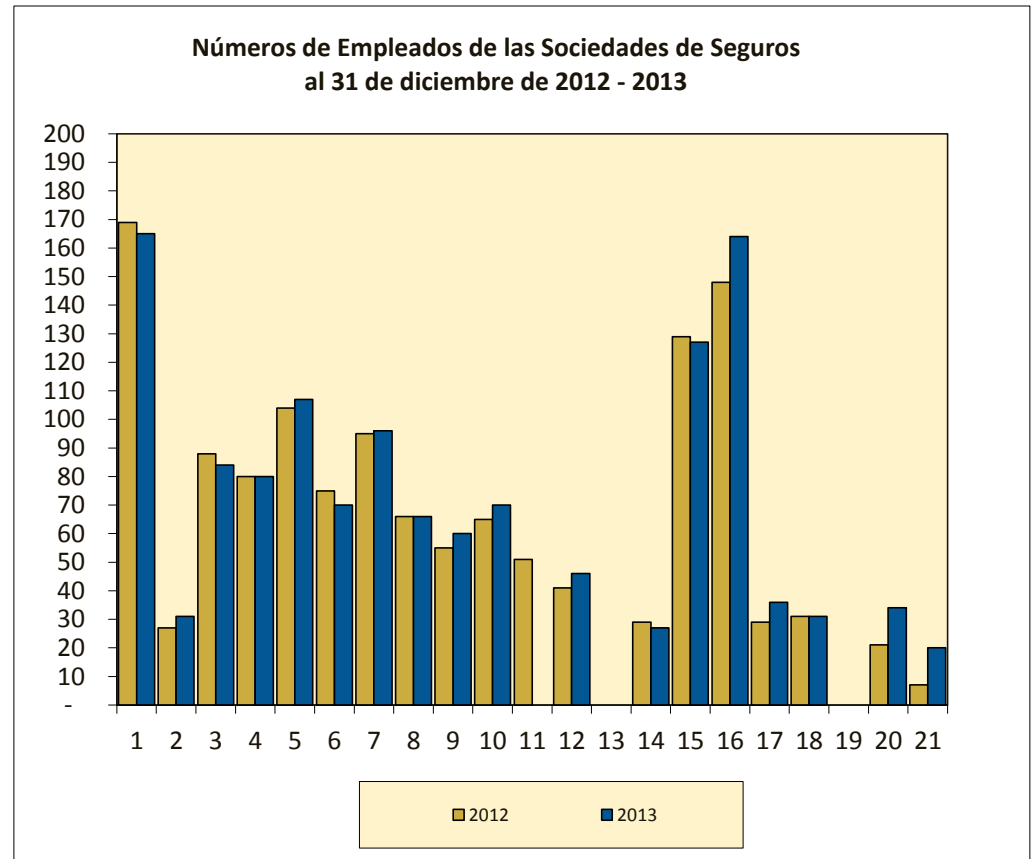

Fuente: Información remitida por las entidades financieras.

## Graficos de Sociedades de Seguros

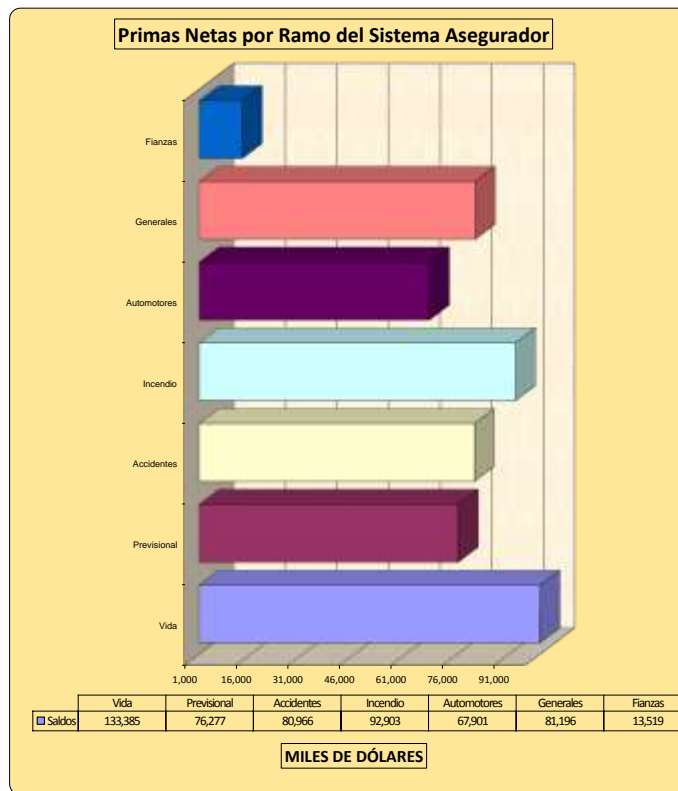
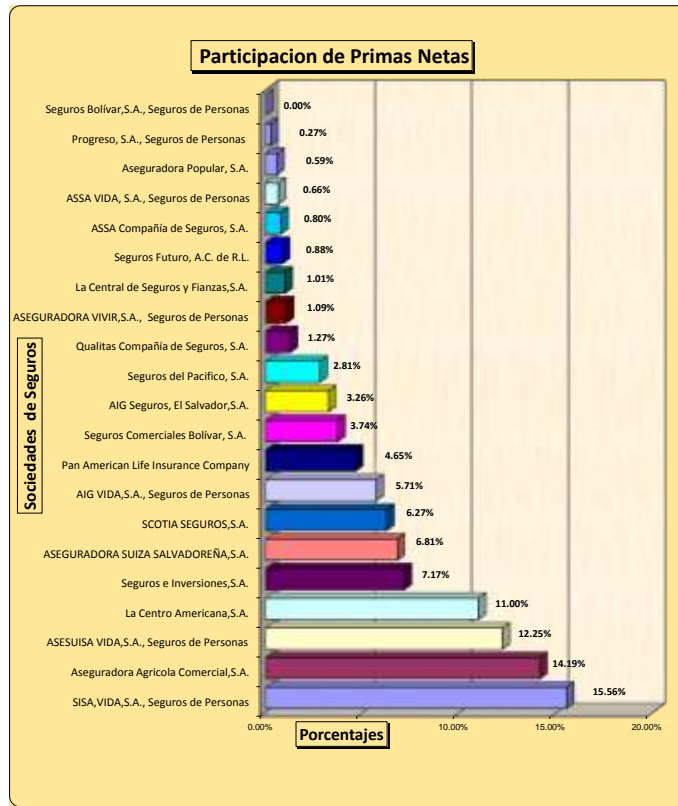



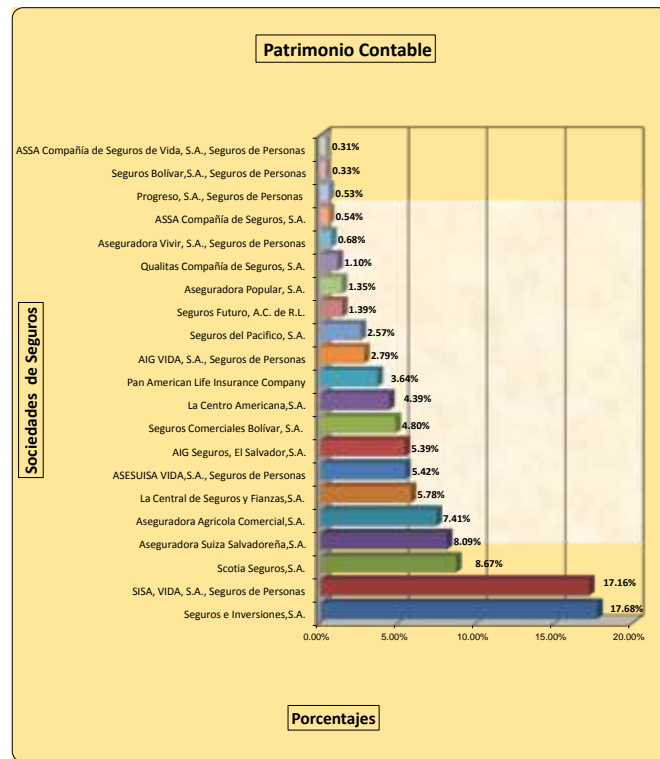
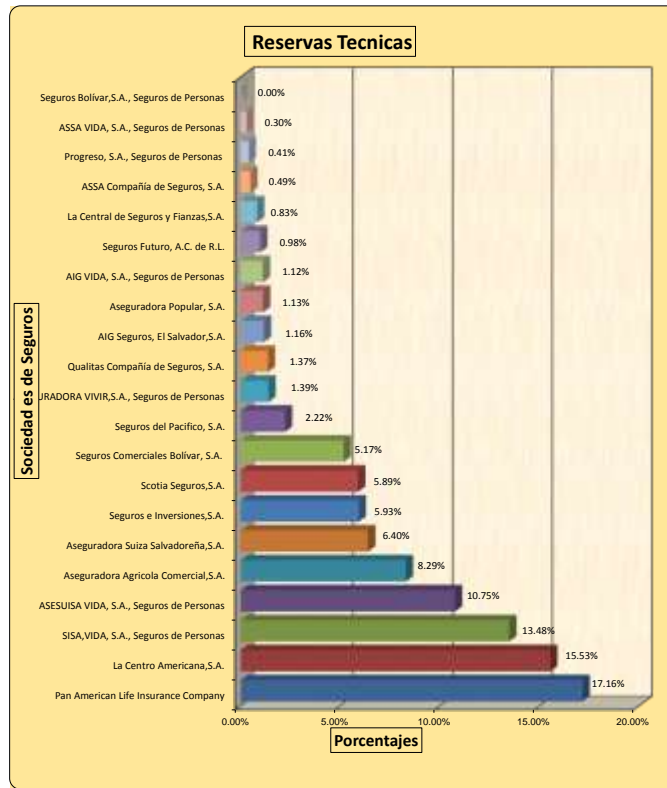



## CALIFICACIONES OTORGADAS POR LAS CLASIFICADORAS

INSTITUCIONES FINANCIERAS	FITCH RATINGS, Clasificadora de Riesgo	EQUILIBRIUM, S.A. DE C.V., Clasificadora de Riesgo	Global Venture, S.A. de C.V.	Pacific Credit Rating
	30/06/2013	30/06/2013	30/06/2013	30/06/2013
Aseguradora Agrícola Comercial, S.A.	EA	--	EAA	--
Aseguradora Popular, S.A.	--	EBBB	--	--
Aseguradora Suiza Salvadoreña, S.A. y Filial	EAAA	EAA+	--	--
Scotia Seguros, S.A.	--	EAAA	--	--
La Centro Americana, S.A.	EAA	--	--	--
AIG Seguros, El Salvador, S.A. y Filial	--	EA+	--	--
Seguros e Inversiones, S.A., y Filial	EAAA	--	--	--
Seguros del Pacífico, S.A.	--	--	EA-	--
Davienda Seguros Comerciales Bolívar, S.A.	EAA+	--	--	--
La Central de Seguros y Fianzas, S.A.	--	--	EA	--
AIG Vida, S.A., Seguros de Personas	--	EA+	--	EAA-
SISA VIDA, S.A., Seguros de Personas	EAAA	EAA+	--	--
Asesuisa Vida, S.A., Seguros de Personas	EAAA	EAA+	--	--
Aseguradora Vivir, S.A., Seguros de Personas	--	EB+	--	--
Qualitas Compañía de Seguros, S.A.	--	--	--	EBBB-
ASSA Compañía de Seguros, S.A.	EAA	--	--	--
ASSA Compañía de Seguros de Vida, S.A., Seguros de Personas	EAA	--	--	--

**Fuente: Clasificadoras de Riesgo Fitch Ratings, Equilibrium, S.A. de C.V.; y Pacific Credit Rating, S.A. de C.V.**

De acuerdo a Resolución No. RCD-CR.51/1998, aprobada en sesión No. CD-51/98 del 27/08/98 de Consejo Directivo de la Superintendencia de Valores y con base en el Artículo 95B de la Ley del Mercado de Valores y literal b) del Artículo 22, de la Ley Orgánica de la Superintendencia de Valores, se acordó definir las siguientes categorías de clasificación para emisores o entes que requieran clasificación de riesgo, de la siguiente manera:



CATEGORIA	INDICADOR
EAAA	Corresponde a aquellas entidades que cuentan con la más alta capacidad de pago de sus obligaciones en los términos y plazos pactados, lo cual no se vería afectada ante posibles cambios en la entidad, en la industria a que pertenece o en la economía. Los factores de riesgo son insignificantes.
EAA	Corresponde a aquellas entidades que cuentan con una muy alta capacidad de pago de sus obligaciones en los términos y plazos pactados, la cual no se vería afectada ante posibles cambios en la entidad, en la industria a que pertenece y en la economía. Los factores de protección son fuertes, el riesgo es modesto.
EA	Corresponde a aquellas entidades que cuentan con una buena capacidad de pago de sus obligaciones en los términos y plazos pactados, pero ésta es susceptible de deteriorarse levemente ante posibles cambios en la entidad, en la industria a que pertenece o en la economía. Los factores de protección son satisfactorios.
EBBB	Corresponde a aquellas entidades que cuentan con una suficiente capacidad de pago de sus obligaciones en los términos y plazos pactados, pero ésta es susceptible de debilitarse ante posibles cambios en la entidad, en la industria a que pertenece o en la economía. Los factores de protección son suficientes.
EBB	Corresponde a aquellas entidades que cuentan con capacidad para el pago de sus obligaciones en los términos y plazos pactados, pero ésta es variable y susceptible de deteriorarse ante posibles cambios en la entidad, en la industria a que pertenece o en la economía, pudiendo incurrirse en retraso en el pago de sus obligaciones. Los factores de protección varían ampliamente con las condiciones económicas y/o de adquisición de nuevas obligaciones.
EB	Corresponde a aquellas entidades que cuentan con el mínimo de capacidad de pago de sus obligaciones en los términos y plazos pactados, pero ésta es muy variable y susceptible de deteriorarse ante posibles cambios en la entidad, en la industria a que pertenece o en la economía, pudiendo incurrirse en pérdida de sus obligaciones. Los factores de protección varían muy ampliamente con las condiciones económicas.
EC	Corresponde a aquellas entidades que no cuentan con una capacidad de pago suficiente para el pago de sus obligaciones en los términos y plazos pactados, existiendo alto riesgo de pérdida de éstos. Existe un riesgo substancial de que las obligaciones contractuales no sean pagadas a tiempo.
ED	Corresponde a aquellas entidades que no cuentan con una capacidad para el pago de sus obligaciones en los términos y plazos pactados, y que presentan incumplimiento efectivo de éstos, o requerimiento de disolución, liquidación o quiebra en curso.
EE	Corresponde a aquellas entidades que no poseen información suficiente o ésta no es representativa, lo que no permite emitir una opinión sobre su riesgo.

Las Sociedades Clasificadoras podrán incorporar en las categorías señaladas, cualquier otra información que permita identificar de mejor manera a la entidad específica que se esté clasificando o al sector que esta pertenece.

Los signos “+” y “-” se pueden anexar a las categorías utilizadas para indicar la tendencia que muestra una entidad, dentro de la escala de clasificación. Un signo “+” indica una tendencia ascendente hacia la categoría de clasificación inmediata superior, mientras que un signo “-” refleja una tendencia descendente hacia la categoría de clasificación inmediata inferior. La presente disposición entró en vigencia a partir del 1º de septiembre de 1998.



## JUNTAS DIRECTIVAS DE SEGUROS

### 1. ASEGURADORA AGRICOLA COMERCIAL, S. A.

PERÍODO: DEL 07 DE MARZO DE 2012 AL 07 DE MARZO DE 2015

**Nombres:**

Luis Alfredo Escalante Sol  
Carlos León Imberton Déneke  
José Roberto Rivera Erazo  
David Escobar Galindo  
Edwin Arturo Rivas Tosta  
José Ricardo Palomo Déneke  
Eduardo Quiñónez Caminos  
Aldo Enmanuel Alessando Miranda Sol

**Cargos:**

Director Presidente  
Director Vicepresidente  
Director Secretario  
Director Propietario  
Director Suplente  
Director Suplente  
Director Suplente  
Director Suplente

### 2. ASEGURADORA POPULAR, S. A.

PERÍODO: DEL 14 DE MARZO DE 2012 AL 14 DE MARZO DE 2014

**Nombres:**

Carlos Armando Lahud Mina  
Eduardo Antonio Cader Recinos  
Miguel Salvador Pascual Merlos  
Luis José Vairo Bizarro  
Oscar Henríquez Portillo  
Miguel Salvador Pascual López  
Jorge Armando Velasco Acevedo  
Camilo Juan Girones Sabater

**Cargos:**

Presidente  
Vicepresidente  
Secretario  
Director Propietario  
Director Propietario  
Director Suplente  
Director Suplente  
Director Suplente

### 3. ASEGURADORA SUIZA SALVADOREÑA, S. A. <sup>1</sup>

PERÍODO: DEL 07 DE MARZO DE 2011 AL 07 DE MARZO DE 2014

**Nombres:**

Gonzalo Alberto Pérez Rojas  
Sergio Pérez Montoya  
Joaquín Palomo Déneke  
Luis Fernando Ojalvo Prieto  
Juan David Escobar Franco  
Juan Fernando Uribe Navarro  
Eduardo David Freund Waidergorn  
Luis Enrique Córdova Macías<sup>2</sup>

**Cargos:**

Director Presidente  
Director Vicepresidente  
Director Secretario  
Primer Director Propietario  
Director Suplente  
Director Suplente  
Director Suplente  
Director Suplente

<sup>1</sup> Junta Directiva reestructurada el 9 de octubre de 2013.

<sup>2</sup> Funge a partir del 9 de octubre de 2013

**4. SCOTIA SEGUROS, S. A.**

**PERÍODO: 11 DE MARZO DE 2013 AL 11 DE MARZO DE 2015**

**Nombres:**

Juan Carlos García Vizcaíno  
Lázaro Carlos Ernesto Figueroa Mendoza  
Carlos Quintanilla Schmidt  
Mauricio Choussy Rusconi  
Sergio Cruz Fernández  
Elisa María Wever  
Pedro José Geoffroy Carletti  
Dionisio Ismael Machuca Massis

**Cargos:**

Presidente  
Vicepresidente  
Secretario  
Primer Director Propietario  
Primer Director Suplente  
Segundo Director Suplente  
Tercer Director Suplente  
Cuarto Director Suplente

**5. COMPAÑIA ANGLO-SALVADOREÑA DE SEGUROS, S. A., EN LIQUIDACION**

**PERÍODO: DESDE 27 DE FEBRERO DE 2007**

**Nombres:**

Edwin Omar Rivera López  
Julio Elenilson Novoa Constanza  
Lidia Cristina Melgar de Flores<sup>3</sup>

**Cargos:**

Liquidador  
Liquidador  
Liquidadora

**6. LA CENTRO AMERICANA, S. A.<sup>4</sup>**

**PERÍODO: 23 DE FEBRERO DE 2011 AL 2015**

**Nombres:**

José Antonio Arias Bermúdez  
Pedro Alejandro Mendoza Calderón  
Nicolás Antonio Salume Babún  
Gilmar Navarrete Castaneda  
Tomás José Trigueros Sobalvarro  
Celso Rafael Domínguez Gómez  
Kerim Eduardo Salume Babún  
Juan José Borja Papini

**Cargos:**

Director Presidente  
Director Secretario  
Director Propietario  
Director Propietario  
Director Propietario  
Director Suplente  
Director Suplente  
Director Suplente

---

<sup>3</sup> Funge a partir del 24 de noviembre de 2008.

<sup>4</sup> Junta Directiva reestructurada el 20 de febrero de 2013.

**7. AIG SEGUROS, EL SALVADOR, S. A. <sup>5</sup>**

**PERÍODO: 18 DE ENERO DE 2012 AL 18 DE ENERO DE 2015**

**Nombres:**

Francisco Ricardo Roberto De Sola Hebard  
 Pedro Artana Buzo  
 Roberto Jaime Francisco Llach Hill  
 Federico Guillermo Avila Qüehl  
 Luis Rafael Domínguez Cáceres  
 Luis Eduardo Mena  
 Alejandro Pedroza  
 Johan Slabbert  
 Sergio Valdéz  
 Eva Pocasangre

**Cargos:**

Director Presidente  
 Director Secretario  
 Primer Director Propietario  
 Segundo Director Propietario  
 Tercer Director Propietario  
 Director Suplente del Director Presidente  
 Director Suplente del Director Secretario  
 Director Suplente del Primer Director Propietario  
 Director Suplente del Segundo Director Propietario  
 Director Suplente del Tercer Director Propietario

**8. SEGUROS E INVERSIONES, S. A.**

**PERÍODO: DEL 25 DE JUNIO DE 2013 AL 25 DE JUNIO DE 2016**

**Nombres:**

José Eduardo Montenegro Palomo  
 Benjamín Franco  
 Francisco Ernesto Nuñez Lavanigno  
 Iván Marcel Wulf Andrade  
 Vincenzo Mauro Bizzarro Rodríguez  
 José Eduardo Luna Roshardt

**Cargos:**

Director Presidente/Presidente Ejecutivo  
 Director Vicepresidente/Director Externo Independiente  
 Director Secretario/Director Externo  
 Primer Director Suplente/Director Externo  
 Segundo Director Suplente/Director Externo  
 Tercer Director Suplente/Director Externo

**9. SEGUROS DEL PACIFICO, S. A.**

**PERÍODO: DEL 21 DE FEBRERO DE 2012 AL 21 DE FEBRERO DE 2015**

**Nombres:**

Oscar Antonio Safie Hasbún  
 Pedro Emilio Silhy Miguel  
 Alfredo Francisco Ungo Flores  
 Leyla Emilia Hasbún de Safie  
 Alfredo Antonio Mena Lagos  
 Armando Antonio Chacón

**Cargos:**

Presidente  
 Director Secretario  
 Director Propietario  
 Director Suplente  
 Director Suplente  
 Director Suplente

<sup>5</sup> Antes Chartis Seguros, El Salvador, S.A., cambió denominación el 05 de febrero de 2013.

**10. DAVIVIENDA SEGUROS COMERCIALES BOLÍVAR, S.A.<sup>6</sup>**

**PERÍODO: DEL 21 DE FEBRERO DE 2011 AL 21 DE FEBRERO DE 2014**

**Nombres:**

Pedro Alejandro Uribe Torres  
Moisés Castro Maceda  
Lilia Magally Rodríguez Cortes  
Gerardo José Simán Siri  
Freddie Moisés Frech Hasbún  
Adolfo Miguel Salume Barake  
Reinaldo Rafael Romero Gómez  
Félix Roza Cagua

**Cargos:**

Presidente  
Vicepresidente  
Secretaria  
Primer Director Propietario  
Primer Director Suplente  
Segundo Director Suplente  
Tercer Director Suplente  
Cuarto Director Suplente

**11. PAN AMERICAN LIFE INSURANCE COMPANY**

**Nombres:**

Miguel Ernesto Henríquez<sup>7</sup>  
María Teresa Gutiérrez de Bolaños<sup>8</sup>

**Cargos:**

Representante Legal  
Representante Legal Suplente

**12. LA CENTRAL DE SEGUROS Y FIANZAS, S.A.**

**PERÍODO: DEL 02 DE MARZO DE 2012 AL 02 DE MARZO DE 2019**

**Nombres:**

Eduardo Enrique Chacón Borja  
Jean Claude Kahn Salomón  
Hanns Werner Roeder Magaña  
David Gonzalo Cabezas Flores  
Julio César Ruíz  
Elva Miriam Cruz Herrera de Mizrahi  
Sigifredo Ochoa Gómez  
Rodolfo Ernesto Mena Cedillos

**Cargos:**

Presidente  
Vicepresidente  
Secretario  
Primer Director  
Primer Director Suplente  
Segundo Director Suplente  
Tercer Director Suplente  
Cuarto Director Suplente

<sup>6</sup> Antes Seguros Comerciales Bolívar, S.A., cambió denominación el 14 de mayo de 2013. Junta Directiva reestructurada el 13 de diciembre de 2012.

<sup>7</sup> Funge a partir del 19 de julio de 2012

<sup>8</sup> Funge desde el 11 de enero de 2006

**13. SEGUROS FUTUROS, A. C. DE R. L.**

**PERÍODO: DEL 18 DE FEBRERO DE 2012 AL 17 DE JULIO DE 2015**

**Consejo de Administración**

**Nombres:**

Fredy Edgardo Fuentes Navarrete<sup>9</sup>  
 Francisco Noé Lemus<sup>10</sup>  
 Romeo Ernesto Cervellón<sup>13</sup>  
 José Edilberto Martínez Girón<sup>13</sup>  
 Francisco Javier Prieto Sánchez<sup>13</sup>  
 Alirio de Jesús Henríquez Mejía<sup>13</sup>  
 Ruth Esmeralda Argueta<sup>13</sup>  
 José Francisco Monroy<sup>13</sup>

**Cargos:**

Presidente  
 Vicepresidente  
 Secretario  
 Tesorero  
 Vocal  
 Primer Suplente  
 Segundo Suplente  
 Tercer Suplente

**Junta de Vigilancia**

**Nombres:**

Mario Ernesto Quintanilla<sup>13</sup>  
 María Gertrudis Molina de Contreras<sup>11</sup>  
 Wilfredo Cardoza Ramírez<sup>13</sup>  
 Rosa Eloina Díaz de Arrivillaga<sup>12</sup>  
 Claudio Eugenio Barahona Morales<sup>13</sup>

**Cargos:**

Presidente  
 Secretario  
 Vocal  
 Suplente  
 Suplente

**14. DAVIVIENDA VIDA SEGUROS, S.A., SEGUROS DE PERSONAS<sup>14</sup>**

**PERÍODO: DEL 21 DE FEBRERO DE 2011 AL 21 DE FEBRERO DEL 2014**

**Nombres:**

Pedro Alejandro Uribe Torres  
 Moisés Castro Maceda  
 Lilia Magally Rodríguez Cortes  
 Gerardo José Simán Siri  
 Freddie Moisés Frech Hasbún  
 Adolfo Miguel Salume Barake  
 Reinaldo Rafael Romero Gómez  
 Félix Roza Cagua

**Cargos:**

Presidente  
 Vicepresidente  
 Secretaria  
 Primer Director Propietario  
 Primer Director Suplente  
 Segundo Director Suplente  
 Tercer Director Suplente  
 Cuarto Director Suplente

<sup>9</sup> Funge a partir del 18 de febrero de 2012 al 17 de julio de 2015

<sup>10</sup> Funge a partir del 17 de julio de 2012 al 17 de julio de 2015

<sup>11</sup> Funge a partir del 17 de julio de 2008 al 17 de julio de 2011

<sup>12</sup> Funge a partir del 17 de julio de 2010 al 17 de julio de 2013

<sup>13</sup> Funge a partir del 17 de julio de 2007 al 17 de julio de 2013

<sup>14</sup> Antes Seguros Bolívar, S.A., Seguros de Personas, cambió denominación el 6 de mayo de 2013. Junta Directiva reestructurada el 13 de diciembre de 2012.



**15. AIG VIDA, S.A. SEGUROS DE PERSONAS <sup>15</sup>**

**PERÍODO: DEL 19 DE ENERO 2012 AL 19 DE ENERO DE 2015**

**Nombres:**

Francisco Ricardo Roberto De Sola Hebard  
 Pedro Artana Buzo  
 Roberto Jaime Francisco Llach Hill  
 Federico Guillermo Avila Qüehl  
 Luis Rafael Domínguez Cáceres  
 Luis Eduardo Mena  
 Alejandro Pedroza  
 Johan Slabbert  
 Sergio Valdéz  
 Eva Pocasangre

**Cargos:**

Director Presidente  
 Director Secretario  
 Primer Director Propietario  
 Segundo Director Propietario  
 Tercer Director Propietario  
 Director Suplente del Director Presidente  
 Director Suplente del Director Secretario  
 Director Suplente del Primer Director Propietario  
 Director Suplente del Segundo Director Propietario  
 Director Suplente del Tercer Director Propietario

**16. SISA, VIDA, S.A., SEGUROS DE PERSONAS**

**PERÍODO: DEL 25 DE JUNIO DE 2013 AL 25 DE JUNIO DE 2016**

**Nombres:**

José Eduardo Montenegro Palomo  
 Benjamín Franco  
 Francisco Ernesto Nuñez Lavanigno  
 Iván Marcel Wulf Andrade  
 Vincenzo Mauro Bizzarro Rodríguez  
 José Eduardo Luna Roshardt

**Cargos:**

Director Presidente/Presidente Ejecutivo  
 Director Vicepresidente/Director Externo Independiente  
 Director Secretario/Director Externo  
 Primer Director Suplente/Director Externo  
 Segundo Director Suplente/Director Externo  
 Tercer Director Suplente/Director Externo

**17. ASESUISA VIDA, S.A., SEGUROS DE PERSONAS <sup>16</sup>**

**PERÍODO: DEL 01 DE MARZO DE 2011 AL 01 DE MARZO DE 2014**

**Nombres:**

Gonzalo Alberto Pérez Rojas  
 Sergio Pérez Montoya  
 Joaquín Palomo Déneke  
 Luis Fernando Ojalvo Prieto  
 Juan David Escobar Franco  
 Juan Fernando Uribe Navarro  
 Eduardo David Freund Waidergorn  
 Luis Enrique Córdova Macías<sup>17</sup>

**Cargos:**

Director Presidente  
 Director Vicepresidente  
 Director Secretario  
 Primer Director Propietario  
 Director Suplente  
 Director Suplente  
 Director Suplente  
 Director Suplente

<sup>15</sup> Antes Chartis Vida, S.A., Seguros de Personas, cambió denominación el 05 de febrero de 2013.

<sup>16</sup> Junta Directiva reestructurada el 9 de octubre de 2013.

<sup>17</sup> Funge a partir del 9 de octubre de 2013.

**18. SALVADOREÑA, S.A., AFIANZADORA. EN LIQUIDACIÓN**  
**INICIO DEL PROCESO DE LIQUIDACIÓN: 08 DE DICIEMBRE DE 2003**

**Nombres:**

Adalberto Mauricio Alvarenga<sup>18</sup>

**Cargos:**

Accionista

**19. ASEGURADORA VIVIR, S.A., SEGUROS DE PERSONAS**  
**PERÍODO: DEL 08 DE ENERO DE 2013 AL 08 DE ENERO DE 2015**

**Nombres:**

José Carlos Zablah Larín

Gabriel José Roig Laporta

Eduardo Alberto Cruz Acosta

José Luis Zablah Hasbún

Alberto Ysmael Cruz Acosta

Jorge Alfonso Zablah Siri

Diomares Aracelis Musa Fiallo

Larissa Piantini Hazoury

Andrés Zablah Jiménez

Jose Altagracia Zapata Sánchez

**Cargos:**

Director Presidente

Director Vicepresidente

Director Secretario

Primer Director

Segundo Director

Primer Director Suplente

Segundo Director Suplente

Tercer Director Suplente

Cuarto Director Suplente

Quinto Director Suplente

**20. QUÁLITAS COMPAÑÍA DE SEGUROS, S.A.<sup>19</sup>**  
**PERÍODO: DEL 20 DE MAYO DE 2008 AL 20 DE MAYO DE 2013**

**Nombres:**

Joaquín Brockman Lozano

Wilfrido Javier Castillo Sánchez Mejorada

Rosa María Morales Rojas

Ricardo Escamilla Ruiz

Ana Patricia Portillo Reyes

Vacante<sup>20</sup>

Cristobal Alexis Gómez Martínez

Irma Estela Torres de Figueroa

**Cargos:**

Director Presidente

Director Presidente Suplente

Director Vicepresidente

Director Vicepresidente Suplente

Director secretario Suplente

Director Secretario Suplente

Primer Director

Primer Director Suplente

<sup>18</sup> Funge a partir del 31 de julio de 2009

<sup>19</sup> Junta Directiva reestructurada el 09 de agosto de 2011. Fungen a partir del 05 de septiembre de 2011.

<sup>20</sup> Vacante por renuncia a partir del 28 de junio de 2012

**21. ASSA COMPAÑÍA DE SEGUROS, S.A.** <sup>21</sup>

**PERÍODO: DEL 23 DE DICIEMBRE DE 2008 AL 23 DE DICIEMBRE DE 2015**

**Nombres:**

Stanley Alberto Motta Cunningham  
 Eduardo José Fabrega Alemán  
 Francisco Enrique García Prieto Hirlemann  
 Benigno Amado Castillero Caballero  
 Benjamín Trabanino Llobell  
 Julio Eduardo Payés Ordóñez  
 Percy José Nuñez Emiliani  
 Pablo Antonio Castillo Amaya  
 Ian Carlos Van Hoorde Van Der Dijs

**Cargos:**

Director Presidente  
 Director Vicepresidente  
 Director Secretario  
 Primer Director Suplente  
 Segundo Director Propietario  
 Primer Director Suplente  
 Segundo Director Suplente  
 Tercer Director Suplente  
 Cuarto Director Suplente

**22. ASSA COMPAÑÍA DE SEGUROS DE VIDA, S.A., SEGUROS DE PERSONAS** <sup>22</sup>

**PERÍODO: DEL 23 DE DICIEMBRE DE 2008 AL 23 DE DICIEMBRE DE 2015**

**Nombres:**

Stanley Alberto Motta Cunningham  
 Eduardo José Fabrega Alemán  
 Francisco Enrique García Prieto Hirlemann  
 Benigno Amado Castillero Caballero  
 Benjamín Trabanino Llobell  
 Julio Eduardo Payés Ordóñez  
 Percy José Nuñez Emiliani  
 Pablo Antonio Castillo Amaya  
 Ian Carlos Van Hoorde Van Der Dijs

**Cargos:**

Director Presidente  
 Director Vicepresidente  
 Director Secretario  
 Primer Director Propietario  
 Segundo Director Propietario  
 Primer Director Suplente  
 Segundo Director Suplente  
 Tercer Director Suplente  
 Cuarto Director Suplente

**23. PROGRESO, S.A. , SEGUROS DE PERSONAS**

**PERÍODO: DEL 27 DE SEPTIEMBRE DE 2013 AL 27 DE SEPTIEMBRE DE 2016**

**Nombres:**

Raúl Álvarez Belismelis  
 Alfredo Romero Belismelis  
 Guillermo Aceto Marini  
 Rodrigo Arce  
 Luis Gerardo Duarte Herrera  
 Gustavo Enrique Magaña Della Torre

**Cargos:**

Presidente  
 Vicepresidente  
 Secretario  
 Director Suplente  
 Director Suplente  
 Director Suplente

<sup>21</sup> Junta Directiva reestructurada el 23 de noviembre de 2012. Fungen a partir del 01 de marzo de 2013.

<sup>22</sup> Junta Directiva reestructurada el 23 de noviembre de 2012. Funge a partir del 14 de marzo de 2013.

## Bancos Cooperativos y Sociedades de Ahorro y Crédito

## Cifras del Balance

Saldos al 31 de diciembre 2012 y 2013

(En miles de US dólares)

Rubros del balance	Federación de Cajas de Crédito y de Banco de los Trabajadores, S.C. de R.L. De C.V.		Multi Inversiones Banco Cooperativo de los Trabajadores, S.C. de R.L. de C.V.		Banco de los Trabajadores Salvadoreños, S.C. de R.L. de C.V.		Banco Izalqueño de los Trabajadores, S.C. de R.L. de C.V.		Asociación Cooperativa de Ahorro y Crédito Vicentina de R.L.		Primer Banco de los Trabajadores, S.C. de R.L. de C.V.		Asociación Cooperativa de Ahorro y Crédito del Colegio Medico de El Salvador de R.L.		TOTAL BANCOS COOPERATIVOS		Sociedad de Ahorro y Crédito Apoyo Integral, S.A.		Sociedad de Ahorro y Crédito Credicomer, S.A.		Sociedad de Ahorro y Crédito Constelación, S.A.		TOTAL SOCIEDADES DE AHORRO Y CREDITO				
	2012	2013	2012	2013	2012	2013	2012	2013	2012	2013	2012	2013	2012	2013	2012	2013	2012	2013	2012	2013	2012	2013	2012	2013	2012	2013	
<b>Activo</b>																											
<b>I. Activos de intermediación(1+2+3+4)</b>	<b>208,248</b>	<b>250,652</b>	<b>67,332</b>	<b>90,529</b>	<b>29,848</b>	<b>33,043</b>	<b>35,449</b>	<b>38,586</b>	<b>91,908</b>	<b>112,689</b>	<b>68,033</b>	<b>77,004</b>	<b>158,181</b>	<b>173,274</b>	<b>658,999</b>	<b>775,778</b>	<b>67,540</b>	<b>75,088</b>	<b>54,671</b>	<b>67,427</b>	<b>0</b>	<b>6,157</b>	<b>122,212</b>	<b>148,672</b>			
1. Disponibilidades	23,560	35,754	12,583	18,982	3,118	2,625	2,878	2,529	20,340	24,876	8,592	10,965	30,707	34,147	101,778	129,879	3,211	7,652	4,432	6,703	0	4,032	7,644	18,386			
2. Adquisición temporal de doc. netos	3,373	0	0	0	0	0	0	0	0	0	0	0	0	0	3,373	0	0	0	600	0	0	0	600				
3. Inversiones financieras	2,960	2,914	0	0	0	0	5,700	5,526	0	0	3,478	3,963	3,744	5,238	15,882	17,642	1,416	2,179	8,461	10,433	0	275	9,877	12,886			
4. Prestamos netos	178,356	211,983	54,749	71,546	26,730	30,418	26,871	30,531	71,568	87,814	55,963	62,076	123,730	133,889	537,967	628,257	62,913	65,257	41,778	49,693	0	1,851	104,691	116,800			
<b>II. Otros activos</b>	<b>9,166</b>	<b>11,004</b>	<b>1,611</b>	<b>1,541</b>	<b>3,029</b>	<b>3,462</b>	<b>1,604</b>	<b>1,760</b>	<b>2,051</b>	<b>2,787</b>	<b>2,670</b>	<b>2,890</b>	<b>1,216</b>	<b>1,285</b>	<b>21,347</b>	<b>24,729</b>	<b>4,245</b>	<b>4,905</b>	<b>8,514</b>	<b>5,849</b>	<b>0</b>	<b>1,909</b>	<b>12,760</b>	<b>12,662</b>			
<b>III. Activo fijo</b>	<b>9,927</b>	<b>10,317</b>	<b>981</b>	<b>997</b>	<b>834</b>	<b>748</b>	<b>960</b>	<b>957</b>	<b>2,011</b>	<b>2,578</b>	<b>563</b>	<b>456</b>	<b>8,339</b>	<b>8,470</b>	<b>23,614</b>	<b>24,522</b>	<b>3,255</b>	<b>3,034</b>	<b>515</b>	<b>352</b>	<b>0</b>	<b>647</b>	<b>3,770</b>	<b>4,033</b>			
<b>IV. Total de activos(I + II + III)</b>	<b>227,341</b>	<b>271,972</b>	<b>69,923</b>	<b>93,067</b>	<b>33,711</b>	<b>37,253</b>	<b>38,013</b>	<b>41,303</b>	<b>95,971</b>	<b>118,054</b>	<b>71,265</b>	<b>80,351</b>	<b>167,736</b>	<b>183,029</b>	<b>703,960</b>	<b>825,029</b>	<b>75,041</b>	<b>83,027</b>	<b>63,701</b>	<b>73,628</b>	<b>0</b>	<b>8,713</b>	<b>138,742</b>	<b>165,368</b>			
<b>V. Derechos futuros y conting. netas</b>	<b>0</b>	<b>0</b>	<b>0</b>	<b>0</b>	<b>0</b>	<b>0</b>	<b>0</b>	<b>0</b>	<b>0</b>	<b>0</b>	<b>0</b>	<b>0</b>	<b>0</b>	<b>0</b>	<b>0</b>	<b>0</b>	<b>0</b>	<b>0</b>	<b>0</b>	<b>0</b>	<b>0</b>	<b>0</b>	<b>0</b>	<b>0</b>	<b>0</b>	<b>0</b>	
<b>VI. Total activos + der. fut. y conting.(IV+V)</b>	<b>227,341</b>	<b>271,972</b>	<b>69,923</b>	<b>93,067</b>	<b>33,711</b>	<b>37,253</b>	<b>38,013</b>	<b>41,303</b>	<b>95,971</b>	<b>118,054</b>	<b>71,265</b>	<b>80,351</b>	<b>167,736</b>	<b>183,029</b>	<b>703,960</b>	<b>825,029</b>	<b>75,041</b>	<b>83,027</b>	<b>63,701</b>	<b>73,628</b>	<b>0</b>	<b>8,713</b>	<b>138,742</b>	<b>165,368</b>			
<b>Pasivo</b>																											
<b>I. Pasivos de intermediación (1+2+3+4+5+6)</b>	<b>105,524</b>	<b>130,489</b>	<b>54,300</b>	<b>74,161</b>	<b>22,987</b>	<b>25,045</b>	<b>32,662</b>	<b>35,357</b>	<b>83,753</b>	<b>103,699</b>	<b>55,032</b>	<b>62,466</b>	<b>129,949</b>	<b>140,297</b>	<b>484,207</b>	<b>571,513</b>	<b>57,031</b>	<b>64,172</b>	<b>46,466</b>	<b>60,077</b>	<b>0</b>	<b>3,011</b>	<b>103,497</b>	<b>127,260</b>			
1. Depósitos	250	0	36,991	48,773	7,355	7,209	28,533	27,620	77,679	90,567	34,621	40,393	127,654	135,812	313,084	350,374	8,232	18,431	36,908	44,886	0	2,963	45,139	66,280			
2. Prestamos	105,183	130,406	17,307	25,387	15,632	17,836	4,129	7,736	6,072	13,130	20,391	22,062	1,785	4,428	170,501	220,985	48,799	45,741	2,981	3,169	0	0	51,780	48,910			
3. Obligaciones a la vista	0	0	1	2	0	0	0	0	1	1	20	12	510	57	532	71	0	0	0	48	0	48	0	48			
4. Títulos de emisión propia	90	83	0	0	0	0	0	0	0	0	0	0	0	0	90	83	0	0	6,578	12,022	0	0	6,578	12,022			
5. Documentos transados	0	0	0	0	0	0	0	0	0	0	0	0	0	0	0	0	0	0	0	0	0	0	0	0	0		
6. Cheques y otros valores por aplicar	0	0	0	0	0	0	0	0	0	0	0	0	0	0	0	0	0	0	0	0	0	0	0	0	0		
<b>II. Otros pasivos</b>	<b>68,195</b>	<b>76,511</b>	<b>1,529</b>	<b>2,013</b>	<b>622</b>	<b>854</b>	<b>556</b>	<b>667</b>	<b>209</b>	<b>498</b>	<b>2,227</b>	<b>1,996</b>	<b>4,239</b>	<b>7,341</b>	<b>77,575</b>	<b>89,880</b>	<b>1,196</b>	<b>1,456</b>	<b>9,454</b>	<b>4,148</b>	<b>0</b>	<b>125</b>	<b>10,650</b>	<b>5,729</b>			
<b>III. Obligaciones convertibles en acciones</b>	<b>0</b>	<b>0</b>	<b>0</b>	<b>0</b>	<b>0</b>	<b>0</b>	<b>0</b>	<b>0</b>	<b>0</b>	<b>0</b>	<b>0</b>	<b>0</b>	<b>0</b>	<b>0</b>	<b>0</b>	<b>0</b>	<b>0</b>	<b>0</b>	<b>0</b>	<b>0</b>	<b>0</b>	<b>0</b>	<b>0</b>	<b>0</b>	<b>0</b>	<b>0</b>	<b>0</b>
<b>IV. Deuda subordinada</b>	<b>0</b>	<b>10,296</b>	<b>0</b>	<b>0</b>	<b>0</b>	<b>0</b>	<b>0</b>	<b>0</b>	<b>0</b>	<b>0</b>	<b>0</b>	<b>0</b>	<b>0</b>	<b>0</b>	<b>0</b>	<b>10,296</b>	<b>4,017</b>	<b>4,017</b>	<b>0</b>	<b>0</b>	<b>0</b>	<b>0</b>	<b>0</b>	<b>4,017</b>	<b>4,017</b>		
<b>V. Total pasivos ( I+ II + III + IV )</b>	<b>173,719</b>	<b>217,296</b>	<b>55,828</b>	<b>76,174</b>	<b>23,609</b>	<b>25,899</b>	<b>33,218</b>	<b>36,023</b>	<b>83,962</b>	<b>104,197</b>	<b>57,258</b>	<b>64,463</b>	<b>134,188</b>	<b>147,638</b>	<b>561,782</b>	<b>671,689</b>	<b>62,244</b>	<b>69,646</b>	<b>55,920</b>	<b>64,225</b>	<b>0</b>	<b>3,136</b>	<b>118,164</b>	<b>137,006</b>			
<b>Patrimonio</b>																											
1. Capital social pagado	38,434	38,434	5,610	5,840	5,112	5,324	2,926	2,908	7,797	9,027	6,776	7,495	22,756	23,552	89,412	92,581	8,974	8,974	12,000	12,500	0	6,000	20,974	27,474			
2. Aportes de capital pendientes de formalizar	0	0	29	28	0	0	7	7	39	29	0	0	0	0	75	64	0	0	0	0	0	0	0	0	0		
3. Reservas de capital	8,988	9,975	6,344	8,192	3,370	3,672	1,346	1,608	2,156	2,327	3,388	3,748	6,711	7,599	32,304	37,121	901	1,036	2	106	0	3	903	1,145			
4. Resultados de ejercicios anteriores	548	604	0	0	0	0	0	0	2	2	2,025	2,539	0	0	2,576	3,145	693	752	-4,959	-4,959	0	17	-4,267	-4,190			
5. Patrimonio restringido	3,892	3,990	509	587	1,179	1,667	372	451	1,160	1,383	1,182	1,225	1,046	1,229	9,341	10,531	2,188	2,051	0	654	0	0	2,188	2,705			
6. Resultados del presente ejercicio	1,760	1,674	1,603	2,246	439	690	144	306	855	1,089	635	880	3,035	3,010	8,470	9,896	41	568	738	1,103	0	-443	779	1,228			
<b>VI. Total patrimonio (1+2+3+4+5+6)</b>	<b>53,622</b>	<b>54,676</b>	<b>14,095</b>	<b>16,893</b>	<b>10,102</b>	<b>11,355</b>	<b>4,795</b>	<b>5,280</b>	<b>12,009</b>	<b>13,857</b>	<b>14,007</b>	<b>15,888</b>	<b>33,548</b>	<b>35,390</b>	<b>142,178</b>	<b>153,339</b>	<b>12,797</b>	<b>13,381</b>	<b>7,781</b>	<b>9,403</b>	<b>0</b>	<b>5,577</b>	<b>20,577</b>	<b>28,362</b>			
<b>VII. Compromisos futuros y contingencias</b>	<b>0</b>	<b>0</b>	<b>0</b>	<b>0</b>	<b>0</b>	<b>0</b>	<b>0</b>	<b>0</b>	<b>0</b>	<b>0</b>	<b>0</b>	<b>0</b>	<b>0</b>	<b>0</b>	<b>0</b>	<b>0</b>	<b>0</b>	<b>0</b>	<b>0</b>	<b>0</b>	<b>0</b>	<b>0</b>	<b>0</b>	<b>0</b>	<b>0</b>	<b>0</b>	<b>0</b>
<b>Pasivo + patrimonio + comp. fut. y cont.( V + VI + VII )</b>	<b>227,341</b>	<b>271,972</b>	<b>69,923</b>	<b>93,067</b>	<b>33,711</b>	<b>37,253</b>	<b>38,013</b>	<b>41,303</b>	<b>95,971</b>	<b>118,054</b>	<b>71,265</b>	<b>80,351</b>	<b>167,736</b>	<b>183,029</b>	<b>703,960</b>	<b>825,029</b>	<b>75,041</b>	<b>83,027</b>	<b>63,701</b>	<b>73,628</b>	<b>0</b>	<b>8,713</b>	<b>138,742</b>	<b>165,368</b>			

FUENTE: Cifras remitidas por cada una de las Entidades.

1 / Pueden presentarse diferencias en decimales producto de aproximaciones en la conversión a miles.

## RESUMEN DE LAS CIFRAS DEL BALANCE

(EN MILES DE DOLARES) <sup>1/</sup>

Rubro del Balance	Bancos Cooperativos					Sociedades de Ahorro y Crédito				
	Años		Meses			Años		Meses		
	Diciembre/11	Diciembre/12	Octubre/13	Noviembre/13	Diciembre/13	Diciembre/11	Diciembre/12	Octubre/13	Noviembre/13	Diciembre/13
<b>Activo</b>										
<b>I. Activos de Intermediación(1+2+3+4)</b>	<b>582,762</b>	<b>658,999</b>	<b>754,631</b>	<b>756,407</b>	<b>775,778</b>	<b>106,373</b>	<b>122,212</b>	<b>140,025</b>	<b>143,739</b>	<b>148,672</b>
1. Disponibilidades	102,316	101,778	144,541	137,934	129,879	9,348	7,644	16,714	17,586	18,386
2. Adquisición temporal de doc. netos	0	3,373	2,509	1,206	0	1,301	0	0	0	600
3. Inversiones financieras	16,370	15,882	17,538	17,700	17,642	4,489	9,877	12,217	12,210	12,886
4. Prestamos netos	464,076	537,967	590,043	599,567	628,257	91,234	104,691	111,093	113,944	116,800
<b>II. Otros Activos</b>	<b>16,352</b>	<b>21,347</b>	<b>22,902</b>	<b>28,324</b>	<b>24,729</b>	<b>7,593</b>	<b>12,760</b>	<b>13,306</b>	<b>13,337</b>	<b>12,662</b>
<b>III. Activo Fijo</b>	<b>24,030</b>	<b>23,614</b>	<b>23,812</b>	<b>23,662</b>	<b>24,522</b>	<b>4,078</b>	<b>3,770</b>	<b>4,053</b>	<b>3,985</b>	<b>4,033</b>
<b>IV. Total de Activos(I + II + III)</b>	<b>623,144</b>	<b>703,960</b>	<b>801,345</b>	<b>808,393</b>	<b>825,029</b>	<b>118,043</b>	<b>138,742</b>	<b>157,384</b>	<b>161,062</b>	<b>165,368</b>
<b>V. Derechos futuros y conting. Netas</b>	<b>0</b>	<b>0</b>	<b>0</b>	<b>0</b>	<b>0</b>	<b>0</b>	<b>0</b>	<b>0</b>	<b>0</b>	<b>0</b>
<b>VI. Total Activos + Der. Fut. y Conting.(IV+V)</b>	<b>623,144</b>	<b>703,960</b>	<b>801,345</b>	<b>808,393</b>	<b>825,029</b>	<b>118,043</b>	<b>138,742</b>	<b>157,384</b>	<b>161,062</b>	<b>165,368</b>
<b>Pasivo</b>										
<b>I. Pasivos de Intermediación (1+2+3+4+5+6)</b>	<b>428,160</b>	<b>484,207</b>	<b>552,707</b>	<b>553,510</b>	<b>571,513</b>	<b>88,513</b>	<b>103,497</b>	<b>121,581</b>	<b>124,858</b>	<b>127,260</b>
1. Depósitos	294,944	313,084	341,573	342,687	350,374	24,922	45,139	62,898	64,095	66,280
2. Prestamos	132,647	170,501	210,972	210,653	220,985	62,891	51,780	46,790	48,732	48,910
3. Obligaciones a la vista	471	532	72	80	71	0	0	63	10	48
4. Títulos de emisión propia	97	90	90	90	83	0	6,578	11,831	12,020	12,022
5. Documentos transados	0	0	0	0	0	0	0	0	0	0
6. Cheques y otros valores por aplicar	0	0	0	0	0	700	0	0	0	0
<b>II. Otros pasivos</b>	<b>65,125</b>	<b>77,575</b>	<b>87,849</b>	<b>93,142</b>	<b>89,880</b>	<b>9,692</b>	<b>10,650</b>	<b>4,092</b>	<b>4,335</b>	<b>5,729</b>
<b>III. Obligaciones convertibles en acciones</b>	<b>0</b>	<b>0</b>	<b>0</b>	<b>0</b>	<b>0</b>	<b>0</b>	<b>0</b>	<b>0</b>	<b>0</b>	<b>0</b>
<b>IV. Deuda subordinada</b>	<b>0</b>	<b>0</b>	<b>10,196</b>	<b>10,245</b>	<b>10,296</b>	<b>4,018</b>	<b>4,017</b>	<b>4,047</b>	<b>4,031</b>	<b>4,017</b>
<b>V. Total pasivos ( I + II + III + IV )</b>	<b>493,285</b>	<b>561,782</b>	<b>650,752</b>	<b>656,897</b>	<b>671,689</b>	<b>102,224</b>	<b>118,164</b>	<b>129,720</b>	<b>133,225</b>	<b>137,006</b>
<b>Patrimonio</b>										
1. Capital social pagado	84,495	89,412	92,182	92,329	92,581	16,974	20,974	27,224	27,224	27,474
2. Aportes de capital pendientes de formalizar	85	75	66	65	64	0	0	0	0	0
3. Reservas de capital	27,969	32,304	34,073	34,073	37,121	842	903	1,145	1,145	1,145
4. Resultados de ejercicios anteriores	1,469	2,576	2,541	2,541	3,145	-3,430	-4,267	-4,190	-4,190	-4,190
5. Patrimonio restringido	8,117	9,341	9,571	9,689	10,531	2,209	2,188	2,629	2,565	2,705
6. Resultados del presente ejercicio	7,723	8,470	12,159	12,798	9,896	-776	779	855	1,093	1,228
<b>VI. Total patrimonio(1+2+3+4+5+6)</b>	<b>129,859</b>	<b>142,178</b>	<b>150,592</b>	<b>151,495</b>	<b>153,339</b>	<b>15,820</b>	<b>20,577</b>	<b>27,663</b>	<b>27,837</b>	<b>28,362</b>
<b>VII. Compromisos futuros y contingencias</b>	<b>0</b>	<b>0</b>	<b>0</b>	<b>0</b>	<b>0</b>	<b>0</b>	<b>0</b>	<b>0</b>	<b>0</b>	<b>0</b>
<b>Pasivo + patrimonio + comp. fut. y cont.( V + VI + VII )</b>	<b>623,144</b>	<b>703,960</b>	<b>801,345</b>	<b>808,393</b>	<b>825,029</b>	<b>118,043</b>	<b>138,742</b>	<b>157,384</b>	<b>161,062</b>	<b>165,368</b>

FUENTE: Cifras remitidas por cada una de las Entidades.

1/ Pueden presentarse diferencias en decimales producto de aproximaciones en la conversión a miles.

**Bancos Cooperativos y Sociedades de Ahorro y Crédito**  
**Estado de Resultados**

Saldos al 31 de diciembre de 2012 - 2013

(En miles de US dólares) <sup>1/</sup>

Rubros	Federación de Cajas de Crédito y de Banco de los Trabajadores, S.C. de R.L. de C.V.		Multi Inversiones Banco Cooperativo de los Trabajadores, S.C. de R.L. de C.V.		Banco de los Trabajadores Salvadoreños, S.C. de R.L. de C.V.		Banco Itz'atqueño de los Trabajadores, S.C. de R.L. de C.V.		Asociación Cooperativa de Ahorro y Crédito Vicentina de R.L.		Primer Banco de los Trabajadores, S.C. de R.L. de C.V.		Asociación Cooperativa de Ahorro y Crédito del Colegio Médico de El Salvador de R.L.		Total de Bancos Cooperativos		Sociedad de Ahorro y Crédito Apoyo Integral, S.A.		Sociedad de Ahorro y Crédito Credicomer, S.A.		Sociedad de Ahorro y Crédito Constelación, S.A.		Total Sociedades de Ahorro y Crédito		
	2012	2013	2012	2013	2012	2013	2012	2013	2012	2013	2012	2013	2012	2013	2012	2013	2012	2013	2012	2013	2012	2013	2012	2013	2012
<b>I. Ingresos de operaciones de intermediación</b>	12,371	14,299	7,834	9,236	3,396	3,705	4,083	4,395	10,191	12,447	8,115	9,517	13,391	14,667	59,381	68,265	17,233	17,652	11,738	17,605	0	135	28,972	35,392	
<b>1. Cartera de prestamos</b>	12,113	13,951	7,710	9,028	3,315	3,648	4,063	4,391	10,011	12,122	8,100	9,488	12,910	13,975	58,222	66,604	17,209	17,623	11,412	17,218	0	66	28,621	34,907	
a. Intereses	12,113	13,951	6,282	8,343	2,950	3,402	3,485	4,014	8,243	10,788	7,001	8,570	12,186	13,241	52,260	62,311	13,850	14,724	10,940	16,703	0	62	24,790	31,489	
b. Comisiones	0	0	1,428	685	365	245	578	377	1,768	1,334	1,099	918	701	709	5,939	4,268	3,359	2,900	471	516	0	4	3,830	3,419	
c. Inspecciones y valuos	0	0	0	0	0	0	0	0	0	0	0	0	22	26	22	26	0	0	0	0	0	0	0	0	0
<b>2. Cartera de inversiones</b>	26	28	0	0	0	0	0	0	0	0	0	0	106	144	132	172	9	19	314	350	0	0	323	369	
<b>3. Operaciones temporales con documentos</b>	31	26	0	0	0	0	0	0	0	0	0	0	0	0	31	26	0	0	1	0	0	0	1	0	
<b>4. Intereses sobre depósitos</b>	200	293	124	207	82	58	20	4	180	325	15	29	375	548	995	1,463	16	10	12	36	0	69	27	115	
<b>II. Costos de captación de recursos</b>	5,028	6,235	2,446	3,104	1,094	1,202	1,640	1,678	2,948	4,254	2,317	3,191	4,117	5,050	19,589	24,714	3,807	3,773	1,445	2,407	0	14	5,252	6,195	
1. Depósitos	8	3	1,277	1,601	269	185	1,447	1,209	2,451	3,258	1,359	1,632	3,314	4,130	10,125	12,017	214	453	1,091	1,642	0	14	1,305	2,109	
2. Prestamos para terceros	5,012	6,227	1,117	1,447	811	1,007	145	428	214	629	862	1,421	77	121	8,238	11,281	3,586	3,308	75	114	0	0	3,661	3,422	
3. Prestamos para cubrir déficit de caja	0	0	0	0	0	0	0	0	0	0	0	0	0	0	0	0	0	0	0	0	0	0	0	0	
4. Títulos de emisión propia	0	0	0	0	0	0	0	0	12	24	0	0	0	0	12	24	0	0	235	591	0	0	235	591	
5. Perdida por diferencia de precios	0	0	0	0	0	0	0	0	0	0	0	0	0	0	0	0	0	0	4	3	0	0	4	3	
6. Primas por garantía de depósitos	0	0	53	56	14	10	48	41	100	122	0	0	184	195	399	424	7	12	40	58	0	0	47	70	
7. Otros costos de intermediación	8	5	0	0	0	0	0	0	170	222	96	138	541	605	815	970	0	0	0	0	0	0	0	0	
<b>III. Saneamiento de activos de intermediación</b>	2	1,294	154	43	630	276	472	284	1,234	1,567	1,051	1,293	1	0	3,544	4,757	3,253	2,692	1,481	3,111	0	16	4,734	5,819	
<b>IV. Castigos de activos de intermediación</b>	0	0	0	0	0	0	0	0	0	0	5	9	0	0	5	9	0	0	8	19	0	0	8	19	
<b>V. Utilidad de intermediación (I - II - III - IV)</b>	7,340	6,769	5,234	6,089	1,673	2,227	1,971	2,433	6,009	6,625	4,742	5,024	9,274	9,616	36,242	38,784	10,174	11,186	8,804	12,068	0	105	18,977	23,359	
<b>VI. Ingresos de otras operaciones</b>	4,637	7,372	20	259	1	1	25	14	33	212	12	197	20	21	4,748	8,075	0	0	64	104	0	2	64	106	
<b>VII. Costos de otras operaciones</b>	2,905	3,910	195	172	0	0	9	30	1	4	26	17	127	202	3,264	4,335	1,589	1,907	3,286	5,827	0	1	4,875	7,736	
<b>VIII. Gtos. de operación (gtos. de admón)</b>	4,975	5,446	2,209	2,377	911	1,017	1,894	2,044	4,802	5,564	3,076	3,341	5,192	5,354	23,059	25,143	9,022	9,815	4,566	5,066	0	548	13,588	15,428	
<b>IX. Utilidad de operación (V + VI - VII - VIII)</b>	4,097	4,785	2,851	3,799	763	1,212	92	372	1,239	1,269	1,652	1,863	3,974	4,080	14,668	17,380	-437	-536	1,016	1,279	0	-443	579	301	
<b>X. Otros ingresos y gastos no operacionales</b>	165	120	-1	-25	20	52	227	203	-384	-181	272	450	477	363	777	982	658	1,456	26	347	0	0	684	1,803	
Ingresos	253	247	240	278	452	543	354	324	322	531	486	686	764	617	2,872	3,227	858	1,695	27	357	0	0	885	2,052	
Gastos	88	127	242	303	432	491	127	121	705	711	214	236	287	255	2,095	2,245	199	239	1	10	0	0	200	249	
<b>XI. Impuestos sobre la renta</b>	1,045	1,549	699	1,000	187	311	0	0	0	0	0	0	0	0	1,932	2,860	180	353	304	523	0	0	485	876	
<b>XII. Utilidad o (perdida) antes de reserva legal (IX + X - XI)</b>	3,217	3,357	2,151	2,775	596	952	319	575	855	1,089	1,924	2,312	4,451	4,443	13,513	15,503	41	568	738	1,103	0	-443	779	1,228	

Fuente: Cifras remitidas por las entidades financieras.

**Bancos Cooperativos y Sociedades de Ahorro y Crédito**  
**Resumen del Estado de Resultados**  
(En miles de US dólares)

Rubros	Bancos Cooperativos					Sociedades de Ahorro y Crédito				
	Años		Meses			Años		Meses		
	dic-11	dic-12	oct-13	nov-13	dic-13	dic-11	dic-12	oct-13	nov-13	dic-13
<b>I. Ingresos de operaciones de intermediación</b>	<b>53,782</b>	<b>59,381</b>	<b>56,042</b>	<b>61,856</b>	<b>68,265</b>	<b>23,280</b>	<b>28,972</b>	<b>29,288</b>	<b>32,221</b>	<b>35,392</b>
<b>1. Cartera de prestamos</b>	<b>52,868</b>	<b>58,222</b>	<b>54,704</b>	<b>60,356</b>	<b>66,604</b>	<b>23,042</b>	<b>28,621</b>	<b>28,868</b>	<b>31,768</b>	<b>34,907</b>
a. Intereses	47,551	52,260	50,968	56,406	62,311	18,970	24,790	25,980	28,635	31,489
b. Comisiones	5,295	5,939	3,714	3,925	4,268	3,302	3,306	2,364	2,551	2,694
c. Inspecciones y valuos	23	22	22	24	26	770	524	524	583	725
<b>2. Cartera de inversiones</b>	<b>96</b>	<b>132</b>	<b>133</b>	<b>152</b>	<b>172</b>	<b>217</b>	<b>323</b>	<b>316</b>	<b>343</b>	<b>369</b>
<b>3. Operaciones temporales con documentos</b>	<b>0</b>	<b>31</b>	<b>15</b>	<b>21</b>	<b>26</b>	<b>3</b>	<b>1</b>	<b>0</b>	<b>0</b>	<b>0</b>
<b>4. Intereses sobre depósitos</b>	<b>818</b>	<b>995</b>	<b>1,189</b>	<b>1,327</b>	<b>1,463</b>	<b>18</b>	<b>27</b>	<b>104</b>	<b>109</b>	<b>115</b>
<b>II. Costos de captación de recursos</b>	<b>17,824</b>	<b>19,589</b>	<b>20,036</b>	<b>22,279</b>	<b>24,714</b>	<b>5,406</b>	<b>5,252</b>	<b>5,063</b>	<b>5,614</b>	<b>6,195</b>
1. Depósitos	9,752	10,125	9,791	10,872	12,017	566	1,304	1,678	1,885	2,109
2. Prestamos para terceros	6,983	8,238	9,118	10,160	11,281	4,813	3,661	2,847	3,129	3,422
3. Prestamos para cubrir déficit de caja	0	0	0	0	0	0	0	0	0	0
4. Títulos de emisión propia	22	12	18	21	24	0	235	476	533	591
5. Perdida por diferencia de precios	0	0	0	0	0	6	4	3	3	3
6. Primas por garantía de depósitos	324	399	357	390	424	21	47	59	65	70
7. Otros costos de intermediación	743	815	751	835	970	0	0	0	0	0
<b>III. Saneamiento de activos de intermediación</b>	<b>3,475</b>	<b>3,544</b>	<b>3,780</b>	<b>4,531</b>	<b>4,757</b>	<b>4,134</b>	<b>4,734</b>	<b>5,040</b>	<b>5,462</b>	<b>5,819</b>
<b>IV. Castigos de activos de intermediación</b>	<b>2</b>	<b>5</b>	<b>10</b>	<b>12</b>	<b>9</b>	<b>0</b>	<b>8</b>	<b>15</b>	<b>17</b>	<b>19</b>
<b>V. Utilidad de intermediación (I - II - III - IV)</b>	<b>32,482</b>	<b>36,242</b>	<b>32,216</b>	<b>35,035</b>	<b>38,784</b>	<b>13,740</b>	<b>18,977</b>	<b>19,169</b>	<b>21,128</b>	<b>23,359</b>
<b>VI. Ingresos de otras operaciones</b>	<b>2,660</b>	<b>4,748</b>	<b>5,763</b>	<b>6,369</b>	<b>8,075</b>	<b>41</b>	<b>64</b>	<b>85</b>	<b>96</b>	<b>106</b>
<b>VII. Costos de otras operaciones</b>	<b>1,998</b>	<b>3,264</b>	<b>3,606</b>	<b>3,980</b>	<b>4,335</b>	<b>1,670</b>	<b>4,875</b>	<b>6,434</b>	<b>6,892</b>	<b>7,736</b>
<b>VIII. Gastos de operación (gastos de admón..)</b>	<b>21,237</b>	<b>23,059</b>	<b>20,186</b>	<b>22,518</b>	<b>25,143</b>	<b>13,233</b>	<b>13,588</b>	<b>12,681</b>	<b>14,021</b>	<b>15,428</b>
<b>IX. Utilidad de operación (V + VI - VII - VIII)</b>	<b>11,908</b>	<b>14,668</b>	<b>14,186</b>	<b>14,905</b>	<b>17,380</b>	<b>-1,122</b>	<b>579</b>	<b>140</b>	<b>312</b>	<b>301</b>
<b>X. Otros ingresos y gastos no operacionales</b>	<b>1,285</b>	<b>777</b>	<b>750</b>	<b>836</b>	<b>982</b>	<b>650</b>	<b>684</b>	<b>1,167</b>	<b>1,359</b>	<b>1,803</b>
1. Ingresos	2,883	2,872	2,749	2,982	3,227	965	885	1,381	1,601	2,052
2. Gastos	1,599	2,095	2,000	2,145	2,245	315	200	214	242	249
<b>XI. Impuestos sobre la renta</b>	<b>1,534</b>	<b>1,932</b>	<b>2,777</b>	<b>2,944</b>	<b>2,860</b>	<b>304</b>	<b>485</b>	<b>453</b>	<b>577</b>	<b>876</b>
<b>XII. Utilidad o ( pérdida ) antes de reserva legal (IX + X - XI)</b>	<b>11,659</b>	<b>13,513</b>	<b>12,159</b>	<b>12,798</b>	<b>15,503</b>	<b>-776</b>	<b>779</b>	<b>855</b>	<b>1,093</b>	<b>1,228</b>

Fuente: Cifras remitidas por las entidades financieras.

**Bancos Cooperativos y Sociedades de Ahorro y Crédito**  
**Disponibilidades**  
**Saldos al 31 de diciembre 2012 y 2013**  
 (En miles de US dólares)

Conceptos	Federación de Cajas de Crédito y de Banco de los Trabajadores, S.C. de R.L. de C.V.		Multi Inversiones Banco Cooperativo de los Trabajadores, S.C. de R.L. de C.V.		Banco de los Trabajadores Salvadoreños, S.C. de R.L. de C.V.		Banco Izalqueño de los Trabajadores, S.C. de R.L. de C.V.		Asociación Cooperativa de Ahorro y Crédito Vicentina de R.L.		Primer Banco de los Trabajadores, S.C. de R.L. de C.V.		Asociación Cooperativa de Ahorro y Crédito del Colegio Medico de El Salvador de R.L.		Total de bancos cooperativos		Sociedad de Ahorro y Crédito Apoyo Integral, S.A.		Sociedad de Ahorro y Crédito Credicomer, S.A.		Sociedad de Ahorro y Crédito Constelación, S.A.		Total de sociedades de ahorro y crédito		
	2012	2013	2012	2013	2012	2013	2012	2013	2012	2013	2012	2013	2012	2013	2012	2013	2012	2013	2012	2013	2012	2013	2012	2013	2012
I. Caja	1,315	1,128	149	669	40	56	470	501	457	451	263	223	325	287	3,018	3,315	767	1,148	171	217	0	34	939	1,400	
II. Depósitos en el B.C.R.	410	962	4,742	7,037	1,023	1,229	948	1,450	10,133	13,592	4,573	6,056	12,869	15,204	34,698	45,530	1,387	3,137	3,609	5,042	0	773	4,997	8,952	
III. Documentos a cargo de otros bancos	0	0	0	0	0	0	0	0	0	0	0	0	0	0	0	0	0	0	0	0	0	194	0	194	
IV. Depósitos en bancos locales	18,073	27,807	7,600	11,224	2,012	1,317	1,392	483	9,750	10,833	0	0	16,457	17,447	55,284	69,112	1,057	3,366	651	1,443	0	3,031	1,709	7,840	
V. Depósitos en otras entidades del sistema financiero	0	0	93	53	43	22	68	95	0	0	3,756	4,686	364	303	4,324	5,160	0	0	0	0	0	0	0	0	
VI. Depósitos en bancos y otras instituciones extranjeras	3,762	5,856	0	0	0	0	0	0	0	0	0	0	691	906	4,454	6,762	0	0	0	0	0	0	0	0	
<b>Total disponibilidades</b>	<b>23,560</b>	<b>35,754</b>	<b>12,583</b>	<b>18,982</b>	<b>3,118</b>	<b>2,625</b>	<b>2,878</b>	<b>2,529</b>	<b>20,340</b>	<b>24,876</b>	<b>8,592</b>	<b>10,965</b>	<b>30,707</b>	<b>34,147</b>	<b>101,778</b>	<b>129,879</b>	<b>3,212</b>	<b>7,652</b>	<b>4,432</b>	<b>6,703</b>	<b>0</b>	<b>4,032</b>	<b>7,644</b>	<b>18,386</b>	

Fuente: Cifras remitidas por las entidades financieras.



**Bancos Cooperativos y Sociedades de Ahorro y Crédito**  
**Inversiones Financieras**  
**Saldos al 31 de diciembre de 2012 - 2013**  
**(En miles de dólares)**

Conceptos	Federación de Cajas de Crédito y de Banco de los Trabajadores, S.C. de R.L. de C.V.		Multi Inversiones Banco de los Trabajadores, S.C. de R.L. de C.V.		Banco de los Trabajadores Salvadoreños, S.C. de R.L. de C.V.		Banco Izalqueño de los Trabajadores, S.C. de R.L. de C.V.		Asociación Cooperativa de Ahorro y Crédito Vicentina de R.L.		Primer Banco de los Trabajadores, S.C. de R.L. de C.V.		Asociación Cooperativa de Ahorro y Crédito del Colegio Medico de El Salvador de R.L.		Total bancos cooperativos		Sociedad de Ahorro y Crédito Apoyo Integral, S.A.		Sociedad de Ahorro y Crédito Credicomer, S.A.		Sociedad de Ahorro y Crédito Constelación, S.A.		Total sociedades de ahorro y crédito	
	2012	2013	2012	2013	2012	2013	2012	2013	2012	2013	2012	2013	2012	2013	2012	2013	2012	2013	2012	2013	2012	2013	2012	2013
<b>I. Títulos valores negociables</b>	<b>883</b>	<b>883</b>	<b>0</b>	<b>0</b>	<b>0</b>	<b>0</b>	<b>5,700</b>	<b>5,526</b>	<b>0</b>	<b>0</b>	<b>3,478</b>	<b>3,963</b>	<b>0</b>	<b>50</b>	<b>10,061</b>	<b>10,422</b>	<b>0</b>	<b>0</b>	<b>2,167</b>	<b>3,427</b>	<b>0</b>	<b>0</b>	<b>2,167</b>	<b>3,427</b>
Títulos valores propios	883	883	0	0	0	0	5,700	5,526	0	0	3,478	3,963	0	50	10,061	10,422	0	0	2,167	3,427	0	0	2,167	3,427
Títulos valores transferidos	0	0	0	0	0	0	0	0	0	0	0	0	0	0	0	0	0	0	0	0	0	0	0	0
Colocación de fondos	0	0	0	0	0	0	0	0	0	0	0	0	0	0	0	0	0	0	0	0	0	0	0	0
<b>II. Títulos valores para conservarse hasta el vencimiento</b>	<b>2,077</b>	<b>2,031</b>	<b>0</b>	<b>0</b>	<b>0</b>	<b>0</b>	<b>0</b>	<b>0</b>	<b>0</b>	<b>0</b>	<b>0</b>	<b>0</b>	<b>3,744</b>	<b>5,189</b>	<b>5,820</b>	<b>7,220</b>	<b>1,031</b>	<b>1,843</b>	<b>6,295</b>	<b>7,005</b>	<b>0</b>	<b>275</b>	<b>7,326</b>	<b>9,123</b>
<b>III. Títulos valores disponibles para venta</b>	<b>0</b>	<b>0</b>	<b>0</b>	<b>0</b>	<b>0</b>	<b>0</b>	<b>0</b>	<b>0</b>	<b>0</b>	<b>0</b>	<b>0</b>	<b>0</b>	<b>0</b>	<b>0</b>	<b>0</b>	<b>0</b>	<b>385</b>	<b>336</b>	<b>0</b>	<b>0</b>	<b>0</b>	<b>0</b>	<b>385</b>	<b>336</b>
<b>IV. Inversiones vencidas</b>	<b>0</b>	<b>0</b>	<b>0</b>	<b>0</b>	<b>0</b>	<b>0</b>	<b>0</b>	<b>0</b>	<b>0</b>	<b>0</b>	<b>0</b>	<b>0</b>	<b>0</b>	<b>0</b>	<b>0</b>	<b>0</b>	<b>0</b>	<b>0</b>	<b>0</b>	<b>0</b>	<b>0</b>	<b>0</b>	<b>0</b>	<b>0</b>
<b>Menos:</b>																								
<b>V. Provisión para valuación de inversiones</b>	<b>0</b>	<b>0</b>	<b>0</b>	<b>0</b>	<b>0</b>	<b>0</b>	<b>0</b>	<b>0</b>	<b>0</b>	<b>0</b>	<b>0</b>	<b>0</b>	<b>0</b>	<b>0</b>	<b>0</b>	<b>0</b>	<b>0</b>	<b>0</b>	<b>0</b>	<b>0</b>	<b>0</b>	<b>0</b>	<b>0</b>	<b>0</b>
<b>Total (I + II + III + IV - V)</b>	<b>2,960</b>	<b>2,914</b>	<b>0</b>	<b>0</b>	<b>0</b>	<b>0</b>	<b>5,700</b>	<b>5,526</b>	<b>0</b>	<b>0</b>	<b>3,478</b>	<b>3,963</b>	<b>3,744</b>	<b>5,238</b>	<b>15,882</b>	<b>17,642</b>	<b>1,416</b>	<b>2,179</b>	<b>8,461</b>	<b>10,433</b>	<b>0</b>	<b>275</b>	<b>9,877</b>	<b>12,886</b>

Fuente: Cifras remitidas por las entidades financieras.

## Bancos Cooperativos y Sociedades de Ahorro y Crédito

## Prestamos Netos

Al 31 de diciembre de 2012 - 2013

(en miles de dólares)

Conceptos	Federación de Cajas de Crédito y de Banco de los Trabajadores, S.C. de R.L. De C.V.		Multi Inversiones Banco de los Trabajadores, S.C. de R.L. de C.V.		Banco de los Trabajadores Salvadoreños, S.C. de R.L. de C.V.		Banco Izalqueño de los Trabajadores, S.C. de R.L. de C.V.		Asociación Cooperativa de Ahorro y Crédito Vicentina de R.L.		Primer Banco de los Trabajadores, S.C. de R.L. de C.V.		Asociación Cooperativa de Ahorro y Crédito del Colegio Médico de El Salvador de R.L.		Total bancos cooperativos		Sociedad de Ahorro y Crédito Apoyo Integral, S.A.		Sociedad de Ahorro y Crédito Credicomer, S.A.		Sociedad de Ahorro y Crédito Constelación, S.A.		Total sociedades de ahorro y crédito		
	2012	2013	2012	2013	2012	2013	2012	2013	2012	2013	2012	2013	2012	2013	2012	2013	2012	2013	2012	2013	2012	2013	2012	2013	2012
<b>I. Prestamos hasta un año plazo</b>	<b>7,451</b>	<b>8,522</b>	<b>399</b>	<b>1,677</b>	<b>30</b>	<b>20</b>	<b>598</b>	<b>338</b>	<b>1,154</b>	<b>1,409</b>	<b>359</b>	<b>402</b>	<b>433</b>	<b>260</b>	<b>10,423</b>	<b>12,629</b>	<b>6,397</b>	<b>6,955</b>	<b>6,301</b>	<b>6,611</b>	<b>0</b>	<b>59</b>	<b>12,697</b>	<b>13,625</b>	
Entidades del estado	0	0	0	1,204	0	0	190	0	23	0	0	0	0	0	213	1,204	0	0	0	0	0	0	0	0	0
Empresas privadas y particulares	2	3	399	473	30	20	408	338	1,131	1,409	359	402	433	260	2,762	2,905	6,397	6,955	6,301	6,611	0	59	12,697	13,625	
Otras entidades del sistema financiero	7,448	8,519	0	0	0	0	0	0	0	0	0	0	0	0	7,448	8,519	0	0	0	0	0	0	0	0	
Otros	0	0	0	0	0	0	0	0	0	0	0	0	0	0	0	0	0	0	0	0	0	0	0	0	
<b>II. Prestamos a mas de un año plazo</b>	<b>171,431</b>	<b>205,247</b>	<b>54,906</b>	<b>70,344</b>	<b>26,700</b>	<b>30,417</b>	<b>26,273</b>	<b>30,193</b>	<b>69,658</b>	<b>86,405</b>	<b>55,821</b>	<b>61,840</b>	<b>124,386</b>	<b>134,575</b>	<b>529,176</b>	<b>619,021</b>	<b>56,586</b>	<b>58,625</b>	<b>35,343</b>	<b>43,130</b>	<b>0</b>	<b>1,805</b>	<b>91,929</b>	<b>103,561</b>	
Entidades del estado	0	0	14,657	19,576	7,590	9,969	10,148	10,241	1,262	7,991	5,585	7,318	0	0	39,243	55,093	0	0	0	0	0	0	0	0	
Empresas privadas, particulares y domiciliadas	2,636	4,407	39,510	50,133	18,528	20,011	16,125	19,533	68,396	78,414	49,822	54,522	124,386	134,575	319,403	361,596	56,586	58,625	35,343	43,130	0	1,805	91,929	103,561	
Otras entidades del sistema financiero	168,795	200,840	739	635	581	437	0	419	0	0	415	0	0	0	170,530	202,331	0	0	0	0	0	0	0	0	
Otros	0	0	0	0	0	0	0	0	0	0	0	0	0	0	0	0	0	0	0	0	0	0	0	0	
<b>III. Prestamos vencidos</b>	<b>0</b>	<b>0</b>	<b>544</b>	<b>380</b>	<b>404</b>	<b>556</b>	<b>1,043</b>	<b>701</b>	<b>2,872</b>	<b>3,033</b>	<b>1,446</b>	<b>1,644</b>	<b>1,163</b>	<b>1,167</b>	<b>7,472</b>	<b>7,481</b>	<b>2,903</b>	<b>2,009</b>	<b>1,836</b>	<b>2,456</b>	<b>0</b>	<b>3</b>	<b>4,739</b>	<b>4,468</b>	
<b>Menos:</b>																									
<b>IV. Provisión por incobrabilidad de prestamos</b>	<b>526</b>	<b>1,785</b>	<b>1,100</b>	<b>855</b>	<b>404</b>	<b>575</b>	<b>1,043</b>	<b>701</b>	<b>2,116</b>	<b>3,033</b>	<b>1,663</b>	<b>1,810</b>	<b>2,252</b>	<b>2,114</b>	<b>9,104</b>	<b>10,874</b>	<b>2,973</b>	<b>2,332</b>	<b>1,701</b>	<b>2,505</b>	<b>0</b>	<b>16</b>	<b>4,674</b>	<b>4,853</b>	
<b>Total prestamos netos (I + II + III - IV)</b>	<b>178,356</b>	<b>211,983</b>	<b>54,749</b>	<b>71,546</b>	<b>26,730</b>	<b>30,418</b>	<b>26,871</b>	<b>30,531</b>	<b>71,568</b>	<b>87,814</b>	<b>55,963</b>	<b>62,076</b>	<b>123,730</b>	<b>133,889</b>	<b>537,967</b>	<b>628,257</b>	<b>62,913</b>	<b>65,257</b>	<b>41,778</b>	<b>49,693</b>	<b>0</b>	<b>1,851</b>	<b>104,691</b>	<b>116,800</b>	

Fuente: Cifras remitidas por las entidades financieras.

**Bancos Cooperativos y Sociedades de Ahorro y Crédito**  
**Cartera de Préstamos por Sectores Económicos**  
**Saldos al 31 de diciembre de 2013**  
**(En miles de dólares)**

Sectores Económicos	Federación de Cajas de Crédito y de Banco de los Trabajadores, S.C. de R.L. De C.V.	Multi Inversiones Banco Cooperativo de los Trabajadores, S.C. de R.L. de C.V.	Banco de los Trabajadores Salvadoreños, S.C. de R.L. de C.V.	Banco Izalqueño de los Trabajadores, S.C. de R.L. de C.V.	Asociación Cooperativa de Ahorro y Crédito Vicentina de R.L.	Primer Banco de los Trabajadores, S.C. de R.L. de C.V.	Asoc. Coop. de Ahorro y Crédito del Colegio Medico de El Salvador de R.L.	Total bancos cooperativos	Sociedad de Ahorro y Crédito Apoyo Integral, S.A.	Sociedad de Ahorro y Crédito Credicomer, S.A.	Sociedad de Ahorro y Crédito Constelación, S.A.	Total sociedades de ahorro y crédito
Vivienda	2,882	3,144	6,005	3,481	15,664	8,471	72,567	112,215	11,043	283	89	11,415
Agropecuario	1,625	152	3	0	98	408	0	2,286	10,163	1	0	10,164
Minería y Cantera	0	236	0	0	0	0	0	236	252	0	0	252
Industria Manufacturera	564	45	0	1	933	8	18	1,568	1,820	3,398	0	5,217
Construcción	27,900	9,778	4,401	5,706	9,091	3,501	0	60,377	1,196	613	0	1,809
Electricidad, Gas, Agua y Otras.	0	0	0	0	0	0	0	0	2	4	0	6
Comercio	55,296	1,323	5,208	798	13,936	342	4,038	80,943	35,292	8,022	131	43,444
Transporte Almac y Común.	3,235	32	173	73	1,898	841	0	6,252	4,003	917	18	4,938
Servicio	1,783	9,311	6,052	5,172	2,106	5,175	3,400	32,999	2,624	2,652	0	5,276
Instituciones Financieras	117,771	635	718	853	31	0	0	120,009	306	0	0	306
Actividades No clasificadas	1,761	2,729	1,692	1,468	282	217	0	8,149	96	246	0	343
Consumo	951	45,015	6,740	13,678	46,807	44,924	55,981	214,096	782	36,078	1,629	38,489
<b>Total</b>	<b>213,769</b>	<b>72,400</b>	<b>30,993</b>	<b>31,231</b>	<b>90,847</b>	<b>63,886</b>	<b>136,004</b>	<b>639,131</b>	<b>67,579</b>	<b>52,214</b>	<b>1,867</b>	<b>121,659</b>

**En porcentajes**

Sectores Económicos	Federación de Cajas de Crédito y de Banco de los Trabajadores, S.C. de R.L. De C.V.	Multi Inversiones Banco Cooperativo de los Trabajadores, S.C. de R.L. de C.V.	Banco de los Trabajadores Salvadoreños, S.C. de R.L. de C.V.	Banco Izalqueño de los Trabajadores, S.C. de R.L. de C.V.	Asociación Cooperativa de Ahorro y Crédito Vicentina de R.L.	Asoc. Coop. de Ahorro y Crédito del Colegio Medico de El Salvador de R.L.	Asoc. Coop. de Ahorro y Crédito del Colegio Medico de El Salvador de R.L.	Total bancos cooperativos	Sociedad de Ahorro y Crédito Apoyo Integral, S.A.	Sociedad de Ahorro y Crédito Credicomer, S.A.	Sociedad de Ahorro y Crédito Constelación, S.A.	Total sociedades de ahorro y crédito
Vivienda	1.35	4.34	19.38	11.15	17.24	13.26	53.36	17.56	16.34	0.54	4.77	9.38
Agropecuario	0.76	0.21	0.01	0.00	0.11	0.64	0.00	0.36	15.04	0.00	0.00	8.35
Minería y Cantera	0.00	0.33	0.00	0.00	0.00	0.00	0.00	0.04	0.37	0.00	0.00	0.21
Industria Manufacturera	0.26	0.06	0.00	0.00	1.03	0.01	0.01	0.25	2.69	6.51	0.00	4.29
Construcción	13.05	13.51	14.20	18.27	10.01	5.48	0.00	9.45	1.77	1.17	0.00	1.49
Electricidad, Gas, Agua y Otras.	0.00	0.00	0.00	0.00	0.00	0.00	0.00	0.00	0.00	0.01	0.00	0.01
Comercio	25.87	1.83	16.80	2.56	15.34	0.54	2.97	12.66	52.22	15.36	7.01	35.71
Transporte Almac y Común.	1.51	0.04	0.56	0.23	2.09	1.32	0.00	0.98	5.92	1.76	0.95	4.06
Servicio	0.83	12.86	19.53	16.56	2.32	8.10	2.50	5.16	3.88	5.08	0.00	4.34
Instituciones Financieras	55.09	0.88	2.32	2.73	0.03	0.00	0.00	18.78	0.45	0.00	0.00	0.25
Actividades No clasificadas	0.82	3.77	5.46	4.70	0.31	0.34	0.00	1.28	0.14	0.47	0.00	0.28
Consumo	0.44	62.17	21.75	43.80	51.52	70.32	41.16	33.50	1.16	69.10	87.28	31.64
<b>Total</b>	<b>100.00</b>	<b>100.00</b>	<b>100.00</b>	<b>100.00</b>	<b>100.00</b>	<b>100.00</b>	<b>100.00</b>	<b>100.00</b>	<b>100.00</b>	<b>100.00</b>	<b>100.00</b>	<b>100.00</b>

**Bancos Cooperativos y Sociedades de Ahorro y Crédito**  
**Cartera de Préstamos por Sectores Económicos**  
**Saldos al 31 de diciembre de 2013**  
(miles de dólares)

DESTINOS ECONOMICOS	FEDECREDITO	MULTI INVERSIONES	BTS	IZALQUEÑO	ACCOVI	PRIMER BANCO	COMEDICA	TOTAL BANCOS COOPERATIVOS	APOYO INTEGRAL	CREDICOMER	CONSTELACION	TOTAL SAC
<b>I. Adquisición de Vivienda</b>	<b>2,882</b>	<b>3,144</b>	<b>6,005</b>	<b>3,481</b>	<b>15,664</b>	<b>8,471</b>	<b>72,567</b>	<b>112,215</b>	<b>11,043</b>	<b>283</b>	<b>89</b>	<b>11,415</b>
1. Adquisición de Vivienda	2,882	3,144	6,005	3,481	15,621	8,471	71,217	110,822	10,677	283	89	11,049
2. Refinanciamientos	0	0	0	0	43	0	1,350	1,393	366	0	0	366
<b>II. Agropecuario</b>	<b>1,625</b>	<b>152</b>	<b>3</b>	<b>0</b>	<b>98</b>	<b>408</b>	<b>0</b>	<b>2,286</b>	<b>10,163</b>	<b>1</b>	<b>0</b>	<b>10,164</b>
1. Agricultura	1,135	0	3	0	65	378	0	1,581	5,906	1	0	5,907
A. Café	151	0	3	0	0	0	0	154	112	0	0	112
B. Algodón	308	0	0	0	0	0	0	308	17	0	0	17
C. Caña de Azúcar	630	0	0	0	55	351	0	1,036	659	1	0	661
D. Maíz	27	0	0	0	0	0	0	27	3,519	0	0	3,519
E. Frijol	0	0	0	0	0	0	0	0	177	0	0	177
F. Arroz	0	0	0	0	0	0	0	0	437	0	0	437
G. Otros Productos Agrícolas	19	0	0	0	10	27	0	56	986	0	0	986
2. Ganadería	489	0	0	0	0	0	0	489	3,085	0	0	3,085
3. Avicultura	0	0	0	0	0	0	0	0	556	0	0	556
4. Pesca, apicultura y otros	1	152	0	0	33	27	0	213	447	0	0	447
5. Refinanciamientos	1	0	0	0	0	3	0	4	169	0	0	169
<b>III. Minería y Canteras</b>	<b>0</b>	<b>236</b>	<b>0</b>	<b>0</b>	<b>0</b>	<b>0</b>	<b>0</b>	<b>236</b>	<b>252</b>	<b>0</b>	<b>0</b>	<b>252</b>
<b>IV. Industria Manufacturera</b>	<b>564</b>	<b>45</b>	<b>0</b>	<b>1</b>	<b>933</b>	<b>8</b>	<b>18</b>	<b>1,568</b>	<b>1,820</b>	<b>3,398</b>	<b>0</b>	<b>5,217</b>
1. Productos alimenticios	50	9	0	0	907	4	0	969	960	846	0	1,806
2. Bebidas y Tabaco	0	0	0	0	0	0	0	0	77	0	0	77
3. Textiles y vestuarios	446	28	0	1	5	4	0	484	270	919	0	1,188
4. Industria de Madera	0	0	0	0	0	0	0	0	36	0	0	36
5. Fabricación de Muebles y Accesorios	36	0	0	0	7	0	18	61	161	297	0	458
6. Papel Cartón y Productos de papel cartón	0	0	0	0	0	0	0	0	8	742	0	750
7. Productos de Cuero y Caucho	0	3	0	0	0	0	0	3	8	0	0	8
8. Productos Químicos	0	0	0	0	0	0	0	0	15	26	0	41
9. Productos derivados del Petróleo	0	0	0	0	0	0	0	0	0	0	0	0
10. Productos minerales no Metálicos	8	0	0	0	0	0	0	8	88	2	0	90
11. Industrias Metálicas Básicas	23	0	0	0	0	0	0	23	3	3	0	5
12. Productos Metálicos	0	0	0	0	9	0	0	9	69	96	0	164
13. Industria de la Maquila	0	0	0	0	0	0	0	0	24	0	0	24
14. Otros Productos Industriales	0	5	0	0	6	0	0	10	93	341	0	435
15. Refinanciamientos	0	0	0	0	0	0	0	0	7	127	0	134
<b>V. Construcción</b>	<b>27,900</b>	<b>9,778</b>	<b>4,401</b>	<b>5,706</b>	<b>9,091</b>	<b>3,501</b>	<b>0</b>	<b>60,377</b>	<b>1,196</b>	<b>613</b>	<b>0</b>	<b>1,809</b>
1. Viviendas	9,394	178	392	0	4,999	1,008	0	15,971	835	0	0	835
2. Construcciones agropecuarias	0	0	6	0	0	0	0	6	0	0	0	0
3. Edificios industriales, comerciales y de servicios	17,032	184	0	0	649	11	0	17,876	181	72	0	253
4. Hoteles y similares	0	0	0	0	0	0	0	0	4	0	0	4
5. Urbanización de terrenos y otros	1,474	9,416	4,003	5,664	3,400	2,482	0	26,439	114	541	0	654
6. Refinanciamientos	0	0	0	42	43	0	0	85	63	0	0	63
<b>VI. Electricidad, gas, agua y servicios</b>	<b>0</b>	<b>0</b>	<b>0</b>	<b>0</b>	<b>0</b>	<b>0</b>	<b>0</b>	<b>0</b>	<b>2</b>	<b>4</b>	<b>0</b>	<b>6</b>
<b>VII. Comercio</b>	<b>55,296</b>	<b>1,323</b>	<b>5,208</b>	<b>798</b>	<b>13,936</b>	<b>342</b>	<b>4,038</b>	<b>80,943</b>	<b>35,292</b>	<b>8,022</b>	<b>131</b>	<b>43,444</b>
1. De importación	0	2	42	0	122	0	0	167	955	14	0	968
2. De exportación	0	135	0	0	0	0	0	135	20	117	0	137
3. Interno	55,296	1,144	5,166	797	13,775	340	4,038	80,557	33,485	7,396	131	41,012
4. Otros Comerciales	0	11	0	0	0	2	0	14	0	112	0	112
5. Refinanciamientos	0	30	0	1	39	0	0	70	832	383	0	1,215
<b>VIII. Transporte, almacenaje y comunicación</b>	<b>3,235</b>	<b>32</b>	<b>173</b>	<b>73</b>	<b>1,898</b>	<b>841</b>	<b>0</b>	<b>6,252</b>	<b>4,003</b>	<b>917</b>	<b>18</b>	<b>4,938</b>
1. Transporte por carretera	3,235	32	173	73	1,898	841	0	6,252	3,952	917	18	4,887
2. Servicio de Comunicaciones	0	0	0	0	0	0	0	0	0	0	0	0
3. Otros	0	0	0	0	0	0	0	0	8	0	0	8
4. Refinanciamientos	0	0	0	0	0	0	0	0	43	0	0	43
<b>IX. Servicios</b>	<b>1,783</b>	<b>9,311</b>	<b>6,052</b>	<b>5,172</b>	<b>2,106</b>	<b>5,175</b>	<b>3,400</b>	<b>32,999</b>	<b>2,624</b>	<b>2,652</b>	<b>0</b>	<b>5,276</b>
1. Establecimiento de enseñanza	0	0	0	0	12	5	0	17	35	1	0	37
2. Servicios médicos y sanitarios	35	182	0	0	0	28	3,207	3,452	110	25	0	135
3. Otros	1,748	9,128	6,051	5,172	2,093	5,142	193	29,528	2,339	2,394	0	4,733
4. Refinanciamientos	0	0	2	0	0	0	0	2	140	232	0	372
<b>X. Instituciones Financieras</b>	<b>117,771</b>	<b>635</b>	<b>718</b>	<b>853</b>	<b>31</b>	<b>0</b>	<b>0</b>	<b>120,009</b>	<b>306</b>	<b>0</b>	<b>0</b>	<b>306</b>
<b>XI. Otras Actividades</b>	<b>1,761</b>	<b>2,729</b>	<b>1,692</b>	<b>1,468</b>	<b>282</b>	<b>217</b>	<b>0</b>	<b>8,149</b>	<b>96</b>	<b>246</b>	<b>0</b>	<b>342</b>
<b>XII. Consumo</b>	<b>951</b>	<b>45,015</b>	<b>6,740</b>	<b>13,678</b>	<b>46,807</b>	<b>44,924</b>	<b>55,981</b>	<b>214,096</b>	<b>782</b>	<b>36,078</b>	<b>1,629</b>	<b>38,489</b>
1. Préstamos para el consumo	951	45,015	6,740	13,678	46,807	44,924	55,981	214,096	782	36,078	1,629	38,489
2. Refinanciamientos	0	0	0	0	0	0	0	0	0	0	0	0
<b>TOTAL</b>	<b>213,769</b>	<b>72,400</b>	<b>30,993</b>	<b>31,231</b>	<b>90,847</b>	<b>63,886</b>	<b>136,004</b>	<b>639,131</b>	<b>67,579</b>	<b>52,214</b>	<b>1,867</b>	<b>121,659</b>

**Bancos Cooperativos y Sociedades de Ahorro y Crédito**  
**Cartera de Préstamos por Montos Otorgados**  
 Saldos al 31 de diciembre de 2013  
 (En miles de dólares)

Rangos en dólares	De \$ 0 a \$ 1,000.00			De \$ 1,000.01 a \$ 5,000.00			De \$ 5,000.01 a \$ 10,000.00			De \$ 10,000.01 a \$ 50,000.00		
	Número de Deudores	Montos Otorgados	Saldos	Número de Deudores	Montos Otorgados	Saldos	Número de Deudores	Montos Otorgados	Saldos	Número de Deudores	Montos Otorgados	Saldos
Federación de Cajas de Crédito y de Bancos de los Trabajadores, S.C. de R.L. de C.V.	33	489	274	68	7,937	4,573	61	11,553	6,903	92	41,485	28,125
Multi Inversiones Banco de los Trabajadores, S.C. de R.L. de C.V.	21	17	6	231	725	457	331	2,836	2,310	2,556	48,918	45,212
Banco de los Trabajadores Salvadoreños, S.C. de R.L. de C.V.	835	735	562	1,902	4,097	3,020	348	2,783	2,099	412	8,226	6,688
Banco Izalqueño de los Trabajadores, S. C. de R.L. de C.V.	503	461	278	3,928	9,373	7,168	518	3,892	3,150	377	6,749	6,070
Asociación Cooperativa de Ahorro y Crédito Vicentina de R.L.	2,705	1,949	1,367	3,984	11,610	8,335	2,136	16,309	12,880	2,255	44,356	39,178
Primer Banco de los Trabajadores, S.C. de R.L. de C.V.	479	352	244	4,314	14,714	11,532	2,623	19,417	16,537	1,781	28,900	26,014
Asociación Cooperativa de Ahorro y Crédito del Colegio Médico de El Salvador de R.L.	2,555	2,124	1,352	4,842	15,633	9,306	2,241	20,152	13,904	2,546	71,489	53,455
<b>Total Bancos Cooperativos</b>	<b>7,131</b>	<b>6,128</b>	<b>4,083</b>	<b>19,269</b>	<b>64,090</b>	<b>44,392</b>	<b>8,258</b>	<b>76,942</b>	<b>57,783</b>	<b>10,019</b>	<b>250,123</b>	<b>204,743</b>
Sociedad de Ahorro y Crédito Apoyo Integral, S.A.	7,559	9,492	6,813	11,993	31,506	22,034	1,444	11,089	8,416	1,770	31,088	24,064
Sociedad de Ahorro y Crédito Credicomerc, S.A.	30,148	35,673	24,516	9,555	15,938	11,811	278	2,117	1,450	279	6,751	5,001
Sociedad de Ahorro y Crédito Constelación, S.A.	8	9	7	146	468	465	87	607	605	37	664	655
<b>Total Sociedades de Ahorro y Crédito</b>	<b>37,715</b>	<b>45,174</b>	<b>31,336</b>	<b>21,694</b>	<b>47,912</b>	<b>34,310</b>	<b>1,809</b>	<b>13,813</b>	<b>10,471</b>	<b>2,086</b>	<b>38,503</b>	<b>29,720</b>

Rangos en dólares	De \$ 50,000.01 a \$ 100,000.00			De \$ 100,000.01 a \$ 1,000,000.00			De \$ 1,000,000.00 a \$ 5,000,000.00			TOTAL		
	Número de Deudores	Montos Otorgados	Saldos	Número de Deudores	Montos Otorgados	Saldos	Número de Deudores	Montos Otorgados	Saldos	Número de Deudores	Montos Otorgados	Saldos
Federación de Cajas de Crédito y de Bancos de los Trabajadores, S.C. de R.L. de C.V.	54	21,828	15,915	60	207,486	150,628	5	10,287	7,350	373	301,065	213,769
Multi Inversiones Banco de los Trabajadores, S.C. de R.L. de C.V.	19	1,335	1,083	40	20,928	18,777	4	4,581	4,555	3,202	79,340	72,400
Banco de los Trabajadores Salvadoreños, S.C. de R.L. de C.V.	17	1,676	1,500	43	19,584	17,124	0	0	0	3,557	37,102	30,993
Banco Izalqueño de los Trabajadores, S. C. de R.L. de C.V.	17	1,409	1,235	39	15,886	13,330	0	0	0	5,382	37,770	31,231
Asociación Cooperativa de Ahorro y Crédito Vicentina de R.L.	103	7,182	6,335	40	14,856	13,647	8	9,145	9,106	11,231	105,407	90,847
Primer Banco de los Trabajadores, S.C. de R.L. de C.V.	15	915	785	21	10,141	8,774	0	0	0	9,233	74,439	63,886
Asociación Cooperativa de Ahorro y Crédito del Colegio Médico de El Salvador de R.L.	664	47,113	36,616	194	27,040	21,371	0	0	0	13,042	183,551	136,004
<b>Total Bancos Cooperativos</b>	<b>889</b>	<b>81,458</b>	<b>63,468</b>	<b>437</b>	<b>315,921</b>	<b>243,650</b>	<b>17</b>	<b>24,012</b>	<b>21,011</b>	<b>46,020</b>	<b>818,674</b>	<b>639,131</b>
Sociedad de Ahorro y Crédito Apoyo Integral, S.A.	69	4,676	4,086	16	2,595	2,166	0	0	0	22,851	90,446	67,579
Sociedad de Ahorro y Crédito Credicomerc, S.A.	52	3,841	3,129	40	8,069	6,306	0	0	0	40,352	72,389	52,213
Sociedad de Ahorro y Crédito Constelación, S.A.	2	134	134	0	0	0	0	0	0	280	1,882	1,866
<b>Total Sociedades de Ahorro y Crédito</b>	<b>123</b>	<b>8,651</b>	<b>7,349</b>	<b>56</b>	<b>10,664</b>	<b>8,472</b>	<b>0</b>	<b>0</b>	<b>0</b>	<b>63,483</b>	<b>164,717</b>	<b>121,658</b>

## Bancos Cooperativos y Sociedades de Ahorro y Crédito Cartera de Préstamos por Plazos

Al 31 de diciembre de 2013

(Cifras en miles de US dólares) <sup>1/</sup>

Instituciones	0 a 1 años			1 a 2 años			2 a 3 años			3 a 4 años			4 a 5 años		
	Número de Deudores	Montos Otorgados	Saldos	Número de Deudores	Montos Otorgados	Saldos	Número de Deudores	Montos Otorgados	Saldos	Número de Deudores	Montos Otorgados	Saldos	Número de Deudores	Montos Otorgados	Saldos
Federación de Cajas de Crédito y de Bancos de los Trabajadores, S.C. de R.L. de C.V.	26	4,750	0	52	14,518	8,585	29	4,654	2,757	35	7,809	5,013	34	7,490	4,603
Multi Inversiones Banco de los Trabajadores, S.C. de R.L. de C.V.	5	100	0	24	1,672	1,678	22	170	158	42	340	138	60	555	330
Banco de los Trabajadores Salvadoreños, S.C. de R.L. de C.V.	9	3	1	32	70	57	162	207	131	317	1,180	1,027	1,037	2,504	1,898
Banco Izalqueño de los Trabajadores, S. C. de R.L. de C.V.	7	25	0	51	351	343	173	231	151	516	788	498	635	1,233	828
Asociación Cooperativa de Ahorro y Crédito Vicentina de R.L.	56	140	22	608	1,836	1,446	652	1,664	1,111	2,907	5,370	3,707	497	1,908	1,463
Primer Banco de los Trabajadores, S.C. de R.L. de C.V.	3	8	0	62	748	628	164	492	403	610	1,013	677	401	2,235	1,882
Asociación Cooperativa de Ahorro y Crédito del Colegio Médico de El Salvador de R.L.	0	0	0	180	352	270	236	623	438	2,596	8,665	5,425	289	1,785	1,228
<b>Total bancos cooperativos</b>	<b>106</b>	<b>5,025</b>	<b>23</b>	<b>1,009</b>	<b>19,546</b>	<b>13,007</b>	<b>1,438</b>	<b>8,041</b>	<b>5,149</b>	<b>7,023</b>	<b>25,165</b>	<b>16,485</b>	<b>2,953</b>	<b>17,708</b>	<b>12,233</b>
Sociedad de Ahorro y Crédito Apoyo Integral, S.A.	712	562	112	15,114	12,190	10,215	7,634	12,886	8,661	4,285	15,689	11,113	1,571	10,120	7,117
Sociedad de Ahorro y Crédito Credicomerc, S.A.	149	480	17	19,295	13,814	8,936	41,577	26,596	18,294	17,902	16,031	12,446	3,230	5,867	4,732
Sociedad de Ahorro y Crédito Constelación, S.A.	0	0	0	6	58	58	7	27	23	7	24	24	19	50	49
<b>Total sociedades de ahorro y crédito</b>	<b>861</b>	<b>1,042</b>	<b>129</b>	<b>34,415</b>	<b>26,062</b>	<b>19,209</b>	<b>49,218</b>	<b>39,509</b>	<b>26,978</b>	<b>22,194</b>	<b>31,744</b>	<b>23,583</b>	<b>4,820</b>	<b>16,037</b>	<b>11,898</b>

Instituciones	5 a 10 años			10 a 15 años			15 a 20 años			Mas de 20 años			Total		
	Número de Deudores	Montos Otorgados	Saldos	Número de Deudores	Montos Otorgados	Saldos	Número de Deudores	Montos Otorgados	Saldos	Número de Deudores	Montos Otorgados	Saldos	Número de Deudores	Montos Otorgados	Saldos
Federación de Cajas de Crédito y de Bancos de los Trabajadores, S.C. de R.L. de C.V.	125	211,388	151,022	40	17,943	13,329	47	23,813	20,709	79	8,702	7,751	467	301,065	213,769
Multi Inversiones Banco de los Trabajadores, S.C. de R.L. de C.V.	617	9,629	7,547	2,260	43,793	40,926	95	20,761	19,423	56	2,320	2,200	3,181	79,340	72,400
Banco de los Trabajadores Salvadoreños, S.C. de R.L. de C.V.	1,365	8,101	6,127	273	5,157	3,905	265	16,164	14,362	111	3,716	3,484	3,571	37,102	30,993
Banco Izalqueño de los Trabajadores, S. C. de R.L. de C.V.	3,395	11,730	9,053	302	5,054	3,804	254	14,815	13,550	58	3,543	3,005	5,391	37,770	31,231
Asociación Cooperativa de Ahorro y Crédito Vicentina de R.L.	3,055	18,202	13,355	2,191	33,058	29,799	532	18,255	16,732	695	24,974	23,212	11,193	105,408	90,847
Primer Banco de los Trabajadores, S.C. de R.L. de C.V.	6,207	35,105	29,167	1,626	24,096	21,902	83	8,606	7,501	62	2,138	1,726	9,218	74,439	63,886
Asociación Cooperativa de Ahorro y Crédito del Colegio Médico de El Salvador de R.L.	6,195	45,955	31,811	441	13,612	9,837	1,129	52,498	37,705	1,058	60,060	49,290	12,124	183,551	136,004
<b>Total bancos cooperativos</b>	<b>20,959</b>	<b>340,110</b>	<b>248,081</b>	<b>7,133</b>	<b>142,712</b>	<b>123,502</b>	<b>2,405</b>	<b>154,912</b>	<b>129,983</b>	<b>2,119</b>	<b>105,454</b>	<b>90,667</b>	<b>45,145</b>	<b>818,674</b>	<b>639,131</b>
Sociedad de Ahorro y Crédito Apoyo Integral, S.A.	2,296	20,350	15,057	660	8,867	7,162	396	7,950	6,530	74	1,833	1,611	32,742	90,447	67,578
Sociedad de Ahorro y Crédito Credicomerc, S.A.	291	9,345	7,556	3	255	233	0	0	0	0	0	0	82,447	72,388	52,214
Sociedad de Ahorro y Crédito Constelación, S.A.	242	1,588	1,579	0	0	0	1	52	52	1	82	82	283	1,881	1,867
<b>Total sociedades de ahorro y crédito</b>	<b>2,829</b>	<b>31,283</b>	<b>24,192</b>	<b>663</b>	<b>9,122</b>	<b>7,395</b>	<b>397</b>	<b>8,002</b>	<b>6,582</b>	<b>75</b>	<b>1,915</b>	<b>1,693</b>	<b>115,472</b>	<b>164,716</b>	<b>121,659</b>

Fuente: Central de Riesgos.

<sup>1/</sup> Pueden presentarse diferencias en decimales producto de aproximaciones en la conversión a miles.

**Bancos Cooperativos y Sociedades de Ahorro y Crédito**  
**Cartera de Prestamos Clasificada por Departamento y Pais de Destino**

Saldos al 31 de diciembre de 2013

( en miles de dólares )

Destino	Federación de Cajas de Crédito y de Banco de los Trabajadores, S.C. de R.L. De C.V.	Multi Inversiones Banco Cooperativo de los Trabajadores , S.C. de R.L. de C.V.	Banco de los Trabajadores Salvadoreños, S.C. de R.L. de C.V.	Banco Izalqueño de los Trabajadores, S.C. de R.L. de C.V.	Asociación Cooperativa de Ahorro y Crédito Vicentina de R.L.	Primer Banco de los Trabajadores, S.C. de R.L. de C.V.	Asociación Cooperativa de Ahorro y Crédito del Colegio Medico de El Salvador de R.L.	Total Bancos Cooperativos	Sociedad de Ahorro y Crédito Apoyo Integral, S.A.	Sociedad de Ahorro y Crédito Credicomerc, S.A.	Sociedad de Ahorro y Crédito Constelación, S.A.	Total Sociedades de Ahorro y Crédito
<b>I. El Salvador</b>	<b>213,769</b>	<b>72,400</b>	<b>30,917</b>	<b>31,231</b>	<b>90,847</b>	<b>63,886</b>	<b>136,004</b>	<b>639,054</b>	<b>67,448</b>	<b>52,214</b>	<b>1,867</b>	<b>121,528</b>
Ahuachapán	6,901	3,031	576	1,876	824	2,446	0	15,655	6,737	72	9	6,817
Santa Ana	16,568	4,604	2,677	701	3,143	715	13,276	41,684	4,798	1,767	10	6,576
Sonsonate	31,806	4,499	182	8,987	83	2,090	3,768	51,414	5,242	330	5	5,577
Chalatenango	4,336	1,661	253	752	131	5,083	0	12,217	3,036	399	6	3,441
La Libertad	16,572	6,289	4,266	4,926	9,431	4,504	15,513	61,500	9,485	3,698	337	13,520
San Salvador	47,847	37,539	13,461	4,585	34,270	42,552	87,081	267,335	16,776	42,024	1,496	60,296
Cuscatlán	7,386	608	1,388	1,223	6,941	1,027	0	18,573	1,558	105	2	1,665
La Paz	25,039	4,318	4,302	1,588	14,131	1,718	0	51,095	3,226	295	2	3,523
Cabañas	8,825	1,490	35	1,186	4,803	491	0	16,830	488	48	0	537
San Vicente	13,352	1,345	4	4	14,736	1,012	0	30,453	1,990	39	0	2,029
Usulután	21,341	2,356	2,184	2,110	1,047	1,383	2,135	32,556	5,999	477	0	6,475
San Miguel	5,854	1,870	389	1,340	146	503	14,233	24,335	4,161	2,715	0	6,876
Morazan	4,250	1,510	0	723	0	67	0	6,568	979	63	0	1,042
La Unión	3,692	1,281	1,198	1,230	1,143	296	0	8,839	2,973	182	0	3,154
<b>II. Guatemala</b>	0	0	0	0	0	0	0	0	11	0	0	11
<b>III. Honduras</b>	0	0	0	0	0	0	0	0	24	0	0	24
<b>IV. Nicaragua</b>	0	0	0	0	0	0	0	0	34	0	0	34
<b>V. Costa Rica</b>	0	0	0	0	0	0	0	0	38	0	0	38
<b>VI. Estados Unidos</b>	0	0	76	0	0	0	0	76	4	0	0	4
<b>VII. Otros Países</b>	0	0	0	0	0	0	0	0	19	0	0	19
<b>Total</b>	<b>213,769</b>	<b>72,400</b>	<b>30,993</b>	<b>31,231</b>	<b>90,847</b>	<b>63,886</b>	<b>136,004</b>	<b>639,131</b>	<b>67,579</b>	<b>52,214</b>	<b>1,867</b>	<b>121,659</b>

(En porcentajes)

Destino	Federación de Cajas de Crédito y de Banco de los Trabajadores, S.C. de R.L. De C.V.	Multi Inversiones Banco Cooperativo de los Trabajadores , S.C. de R.L. de C.V.	Banco de los Trabajadores Salvadoreños, S.C. de R.L. de C.V.	Banco Izalqueño de los Trabajadores, S.C. de R.L. de C.V.	Asociación Cooperativa de Ahorro y Crédito Vicentina de R.L.	Primer Banco de los Trabajadores, S.C. de R.L. de C.V.	Asociación Cooperativa de Ahorro y Crédito del Colegio Medico de El Salvador de R.L.	Total Bancos Cooperativos	Sociedad de Ahorro y Crédito Apoyo Integral, S.A.	Sociedad de Ahorro y Crédito Credicomerc, S.A.	Sociedad de Ahorro y Crédito Constelación, S.A.	Total Sociedades de Ahorro y Crédito
<b>I. El Salvador</b>	<b>100.00</b>	<b>100.00</b>	<b>99.75</b>	<b>100.00</b>	<b>100.00</b>	<b>100.00</b>	<b>100.00</b>	<b>99.99</b>	<b>99.81</b>	<b>100.00</b>	<b>100.00</b>	<b>99.89</b>
Ahuachapán	3.23	4.19	1.86	6.01	0.91	3.83	0.00	2.45	9.97	0.14	0.46	5.60
Santa Ana	7.75	6.36	8.64	2.24	3.46	1.12	9.76	6.52	7.10	3.38	0.55	5.41
Sonsonate	14.88	6.21	0.59	28.78	0.09	3.27	2.77	8.04	7.76	0.63	0.26	4.58
Chalatenango	2.03	2.29	0.82	2.41	0.14	7.96	0.00	1.91	4.49	0.76	0.30	2.83
La Libertad	7.75	8.69	13.76	15.77	10.38	7.05	11.41	9.62	14.04	7.08	18.08	11.11
San Salvador	22.38	51.85	43.43	14.68	37.72	66.61	64.03	41.83	24.82	80.48	80.15	49.56
Cuscatlán	3.46	0.84	4.48	3.91	7.64	1.61	0.00	2.91	2.31	0.20	0.09	1.37
La Paz	11.71	5.96	13.88	5.08	15.55	2.69	0.00	7.99	4.77	0.56	0.10	2.90
Cabañas	4.13	2.06	0.11	3.80	5.29	0.77	0.00	2.63	0.72	0.09	0.00	0.44
San Vicente	6.25	1.86	0.01	0.01	16.22	1.58	0.00	4.76	2.94	0.08	0.00	1.67
Usulután	9.98	3.25	7.05	6.76	1.15	2.17	1.57	5.09	8.88	0.91	0.00	5.32
San Miguel	2.74	2.58	1.26	4.29	0.16	0.79	10.46	3.81	6.16	5.20	0.00	5.65
Morazan	1.99	2.09	0.00	2.32	0.02	0.11	0.00	1.03	1.45	0.12	0.00	0.86
La Unión	1.73	1.77	3.86	3.94	1.26	0.46	0.00	1.38	4.40	0.35	0.00	2.59
<b>II. Guatemala</b>	0.00	0.00	0.00	0.00	0.00	0.00	0.00	0.00	0.02	0.00	0.00	0.01
<b>III. Honduras</b>	0.00	0.00	0.00	0.00	0.00	0.00	0.00	0.00	0.04	0.00	0.00	0.02
<b>IV. Nicaragua</b>	0.00	0.00	0.00	0.00	0.00	0.00	0.00	0.00	0.05	0.00	0.00	0.03
<b>V. Costa Rica</b>	0.00	0.00	0.00	0.00	0.00	0.00	0.00	0.00	0.06	0.00	0.00	0.03
<b>VI. Estados Unidos</b>	0.00	0.00	0.25	0.00	0.00	0.00	0.00	0.01	0.01	0.00	0.00	0.00
<b>VII. Otros Países</b>	0.00	0.00	0.00	0.00	0.00	0.00	0.00	0.00	0.03	0.00	0.00	0.02
<b>Total</b>	<b>100.00</b>	<b>100.00</b>	<b>100.00</b>	<b>100.00</b>	<b>100.00</b>	<b>100.00</b>	<b>100.00</b>	<b>100.00</b>	<b>100.00</b>	<b>100.00</b>	<b>100.00</b>	<b>100.00</b>

Fuente: Central de Riesgos .

**Bancos Cooperativos**  
**Cartera de Préstamos Vencidos por Días Mora y Sectores Económicos**  
 Saldos al 31 de diciembre de 2013  
 (En miles de dólares)

Sector	Rangos de morosidad por días										Total	
	1 a 30 días	31 a 60 días	61 a 90 días	91 a 120 días	121 a 180 días	181 a 360 días	Mas de 1 año	Mas de 2 años	Mas de 3 años	Otros		
Vivienda	0	0	0	309	106	139	487	516	123	247	1,927	25.59%
Agropecuario	0	0	0	15	0	0	12	27	0	17	70	0.93%
Minería y Canteras	0	0	0	0	0	0	0	0	0	0	0	0.00%
Industria Manufacturera	0	0	0	0	0	0	1	0	3	17	20	0.27%
Construcción	0	0	38	7	11	96	41	47	1	0	242	3.21%
Electricidad, Gas, Agua y Serv. Sanitarios	0	0	0	0	0	0	0	0	0	0	0	0.00%
Comercio	0	0	0	10	62	138	274	42	10	113	648	8.61%
Transporte, Almacenaje y Comunicaciones	0	0	0	0	0	11	0	3	0	0	14	0.19%
Servicios	0	0	0	0	0	0	2	0	4	42	48	0.63%
Instituciones Financieras Privadas	0	0	0	0	0	0	0	0	0	0	0	0.00%
Actividades no Clasificadas	0	0	0	0	0	0	92	0	0	0	92	1.22%
Consumo	0	0	12	456	658	1,156	896	473	147	672	4,469	59.35%
<b>Total</b>	<b>0</b>	<b>0</b>	<b>50</b>	<b>796</b>	<b>838</b>	<b>1,539</b>	<b>1,803</b>	<b>1,109</b>	<b>288</b>	<b>1,108</b>	<b>7,529</b>	<b>100.00%</b>

Fuente: Central de Riesgos

**Sociedades de Ahorro y Crédito**  
**Cartera de Préstamos Vencidos por Días Mora y Sectores Económicos**  
 Saldos al 31 de diciembre de 2013  
 (En miles de dólares)

Sector	Rangos de morosidad por días										Total	
	1 a 30 días	31 a 60 días	61 a 90 días	91 a 120 días	121 a 180 días	181 a 360 días	Mas de 1 año	Mas de 2 años	Mas de 3 años	Otros		
Vivienda	0	0	0	20	32	88	103	36	27	76	383	8.52%
Agropecuario	0	0	0	22	47	134	2	0	11	0	216	4.81%
Minería y Canteras	0	0	0	0	0	0	0	0	0	0	0	0.00%
Industria Manufacturera	0	0	0	7	26	106	13	2	0	0	155	3.44%
Construcción	0	0	0	1	5	19	3	0	0	0	28	0.62%
Electricidad, Gas, Agua y Serv. Sanitarios	0	0	0	0	0	0	0	0	0	0	0	0.00%
Comercio	0	0	0	208	335	623	156	97	171	30	1,620	36.09%
Transporte, Almacenaje y Comunicaciones	0	0	0	0	21	3	0	14	0	0	37	0.83%
Servicios	0	0	0	3	13	32	18	24	0	0	90	2.00%
Instituciones Financieras Privadas	0	0	0	0	0	0	0	0	0	0	0	0.00%
Actividades no Clasificadas	0	0	0	1	0	2	10	0	0	0	14	0.31%
Consumo	0	0	0	545	752	518	96	19	8	9	1,947	43.36%
<b>Total</b>	<b>0</b>	<b>0</b>	<b>0</b>	<b>808</b>	<b>1,232</b>	<b>1,524</b>	<b>402</b>	<b>192</b>	<b>216</b>	<b>115</b>	<b>4,490</b>	<b>100.00%</b>

Fuente: Central de Riesgos



**Bancos Cooperativos y Sociedades de Ahorro y Crédito**  
**Evolución de la Cartera de Préstamos Vencidos**  
 Del 31 de diciembre de 2012 al 31 de diciembre de 2013  
 (Miles de dólares)

Entidad	dic-12	ene-13	feb-13	mar-13	abr-13	may-13	jun-13	jul-13	ago-13	sep-13	oct-13	nov-13	dic-13
Federación de Cajas de Crédito y de Bancos de los Trabajadores, S.C. de R.L. de C.V.	0	0	0	0	0	0	0	0	0	0	0	0	0
Multi Inversiones Banco de los Trabajadores, S.C. de R.L. de C.V.	544	547	550	548	556	548	516	521	373	396	423	404	380
Banco de los Trabajadores Salvadoreños, S.C. de R.L. de C.V.	404	402	585	660	598	475	464	488	605	708	760	544	556
Banco Izalqueño de los Trabajadores, S. C. de R.L. de C.V.	1,043	1,085	1,064	1,096	1,098	1,029	1,073	1,103	969	1,039	1,034	696	701
Asociación Cooperativa de Ahorro y Crédito Vicentina de R.L.	2,872	3,403	3,490	3,023	3,338	3,185	3,009	3,232	3,239	3,021	3,268	3,356	3,033
Primer Banco de los Trabajadores, S.C. de R.L. de C.V.	1,446	1,545	1,444	1,487	1,447	1,711	1,833	1,901	2,037	1,784	1,850	1,986	1,644
Asociación Cooperativa de Ahorro y Crédito del Colegio Medido de El Salvador de R.L.	1,163	1,195	1,204	1,166	1,195	1,171	1,150	1,068	1,163	1,112	1,119	1,180	1,167
<b>Total bancos cooperativos</b>	<b>7,472</b>	<b>8,178</b>	<b>8,337</b>	<b>7,981</b>	<b>8,233</b>	<b>8,118</b>	<b>8,045</b>	<b>8,312</b>	<b>8,385</b>	<b>8,060</b>	<b>8,455</b>	<b>8,166</b>	<b>7,481</b>
Sociedad de Ahorro y Crédito Apoyo Integral, S.A.	2,903	3,262	3,403	3,192	3,389	3,769	2,812	3,127	3,456	2,997	3,001	3,026	2,009
Sociedad de Ahorro y Crédito Credicomor, S.A.	1,836	2,013	2,189	2,107	2,419	2,629	2,334	2,524	2,538	2,459	2,787	3,057	2,456
Sociedad de Ahorro y Crédito Constelación, S.A.	0	0	0	0	0	0	0	0	0	0	0	5	3
<b>Total sociedades de ahorro y crédito</b>	<b>4,739</b>	<b>5,276</b>	<b>5,591</b>	<b>5,299</b>	<b>5,807</b>	<b>6,398</b>	<b>5,146</b>	<b>5,651</b>	<b>5,994</b>	<b>5,456</b>	<b>5,788</b>	<b>6,088</b>	<b>4,468</b>

Fuente: Cifras remitidas por las entidades financieras.

**Bancos Cooperativos y Sociedades de Ahorro y Crédito**  
**Evolución de las Provisiones para Incobrabilidad de Préstamos**  
 Del 31 de diciembre de 2012 al 31 de diciembre de 2013  
 (En miles de dólares)

Entidad	dic-12	ene-13	feb-13	mar-13	abr-13	may-13	jun-13	jul-13	ago-13	sep-13	oct-13	nov-13	dic-13
Federación de Cajas de Crédito y de Bancos de los Trabajadores, S.C. de R.L. de C.V.	526	558	587	631	676	739	798	854	919	966	1,036	1,102	1,785
Multi Inversiones Banco de los Trabajadores, S.C. de R.L. de C.V.	1,100	1,118	1,137	1,145	1,157	1,158	1,165	1,167	1,051	1,061	1,058	1,063	855
Banco de los Trabajadores Salvadoreños, S.C. de R.L. de C.V.	404	424	585	660	659	580	620	660	685	708	760	644	575
Banco Izalqueño de los Trabajadores, S. C. de R.L. de C.V.	1,043	1,071	1,077	1,096	1,036	1,044	1,073	1,103	686	782	845	696	701
Asociación Cooperativa de Ahorro y Crédito Vicentina de R.L.	2,116	2,348	2,429	2,253	2,476	2,552	2,480	2,574	2,660	2,690	2,846	3,236	3,033
Primer Banco de los Trabajadores, S.C. de R.L. de C.V.	1,663	1,796	1,808	1,737	1,737	1,886	2,030	2,096	2,234	1,876	2,035	2,115	1,810
Asociación Cooperativa de Ahorro y Crédito del Colegio Medico de El Salvador de R.L.	2,252	2,252	2,251	2,235	2,234	2,231	2,150	2,150	2,132	2,132	2,114	2,114	2,114
<b>Total bancos cooperativos</b>	<b>9,104</b>	<b>9,567</b>	<b>9,873</b>	<b>9,757</b>	<b>9,975</b>	<b>10,191</b>	<b>10,316</b>	<b>10,603</b>	<b>10,367</b>	<b>10,215</b>	<b>10,694</b>	<b>10,969</b>	<b>10,874</b>
Sociedad de Ahorro y Crédito Apoyo Integral, S.A.	2,973	3,144	3,369	3,407	3,514	3,715	2,633	2,899	3,222	2,904	3,016	3,106	2,332
Sociedad de Ahorro y Crédito Credicomer, S.A.	1,701	1,909	2,103	2,108	2,286	2,411	2,140	2,339	2,444	2,263	2,562	2,772	2,505
Sociedad de Ahorro y Crédito Constelación, S.A.	0	0	0	0	0	0	0	0	0	1	6	11	16
<b>Total sociedades de ahorro y crédito</b>	<b>4,674</b>	<b>5,052</b>	<b>5,472</b>	<b>5,515</b>	<b>5,801</b>	<b>6,126</b>	<b>4,773</b>	<b>5,238</b>	<b>5,666</b>	<b>5,169</b>	<b>5,584</b>	<b>5,889</b>	<b>4,853</b>

Fuente: Cifras remitidas por las entidades financieras.

**Bancos Cooperativos y Sociedades de Ahorro y Crédito**  
**Créditos a Personas Relacionadas**  
**Saldos al 31 de diciembre de 2013**  
**(Miles de dólares)**

Entidad	Patrimonio pagado	Prestamos a Miembros del Consejo, Directores, Gerentes y Empleados		Margen o (Exceso)
		Limite de 5% sobre FP	Monto otorgado	
Multi Inversiones Banco de los Trabajadores, S.C. de R.L. de C.V.	15,705	785	321	464
Banco de los Trabajadores Salvadoreños, S.C. de R.L. de C.V.	9,380	469	378	91
Banco Izalqueño de los Trabajadores, S. C. de R.L. de C.V.	4,829	241	65	176
Asociación Cooperativa de Ahorro y Crédito Vicentina de R.L.	12,636	632	235	397
Primer Banco de los Trabajadores, S.C. de R.L. de C.V.	15,134	757	275	481
Asociación Cooperativa de Ahorro y Crédito del Colegio Medico de El Salvador de R.L.	34,081	1,704	437	1,267
<b>Sociedades de Ahorro y Crédito <sup>1/</sup></b>				
Sociedad de Ahorro y Crédito Apoyo Integral, S.A.	8,974.40 <sup>1/</sup>	501	497	3
Sociedad de Ahorro y Crédito Credicomer, S.A.	12,500.00 <sup>1/</sup>	630	253	377
Sociedad de Ahorro y Constelación, S.A.	6,000.00 <sup>1/</sup>	300	16	284

Fuente: Cifras remitidas por las entidades financieras.

1/ Corresponde a capital social pagado

## Bancos Cooperativos y Sociedades de Ahorro y Crédito

## Activos de Riesgo por Categorías y Reservas

Al 31 de diciembre de 2012 - 2013

(Saldos en miles de US dólares) <sup>1/</sup>

Conceptos	Federación de Cajas de Crédito y de Banco de los Trabajadores, S.C. de R.L. de C.V.		Multi Inversiones Banco de los Trabajadores, S.C. de R.L. de C.V.		Banco de los Trabajadores Salvadoreños, S.C. de R.L. de C.V.		Banco Izalqueño de los Trabajadores, S.C. de R.L. de C.V.		Asociación Cooperativa de Ahorro y Crédito Vicentina de R.L.		Primer Banco de los Trabajadores, S.C. de R.L. de C.V.		Asoc. Coop. de Ahorro y Crédito del Colegio Medico de El Salvador de R.L.		Total bancos cooperativos		Sociedad de Ahorro y Crédito Apoyo Integral, S.A.		Sociedad de Ahorro y Crédito Credicomer, S.A.		Sociedad de Ahorro y Crédito Constelación, S.A.		Total sociedades de ahorro y crédito				
	2012	2013	2012	2013	2012	2013	2012	2013	2012	2013	2012	2013	2012	2013	2012	2013	2012	2013	2012	2013	2012	2013	2012	2013	2012	2013	
<b>Categoría de los riesgos</b>																											
A1 = Normales	176,108	208,812	54,059	70,380	23,638	29,148	22,353	26,032	62,736	77,837	54,952	60,273	120,506	130,628	514,351	603,109	58,818	57,538	32,915	39,362	0	1,138	91,734	98,039			
A2 = Normales declinantes	0	0	283	245	1,989	496	1,645	1,436	2,681	2,747	285	670	2,074	1,614	8,956	7,208	1,102	4,976	4,845	5,392	0	543	5,947	10,911			
B = Subnormales	1,173	2,417	367	881	396	376	1,278	1,614	3,076	3,748	631	551	1,296	1,865	8,216	11,452	1,404	1,425	2,100	2,741	0	176	3,504	4,342			
C1 = Deficientes	2,233	2,835	555	502	672	162	580	530	1,603	2,598	234	445	226	418	6,103	7,490	1,022	1,248	1,528	1,493	0	6	2,550	2,747			
C2 = Deficientes declinantes	0	28	17	23	26	100	1,065	972	881	612	305	213	666	236	2,960	2,183	897	556	466	948	0	3	1,363	1,507			
D1 = Difícil recuperación	0	0	21	0	62	24	79	88	264	296	228	276	14	120	667	803	325	286	321	550	0	0	646	837			
D2 = Difícil recuperación declinantes	0	3	16	59	9	8	128	32	430	224	143	126	114	29	841	482	336	256	245	436	0	0	581	692			
E = Irrecuperables	0	1	496	311	419	761	787	528	2,013	2,787	982	1,488	1,091	1,094	5,788	6,971	1,958	1,362	1,106	1,322	0	0	3,064	2,683			
<b>Total universo de riesgo</b>	<b>179,514</b>	<b>214,095</b>	<b>55,814</b>	<b>72,400</b>	<b>27,211</b>	<b>31,076</b>	<b>27,914</b>	<b>31,231</b>	<b>73,684</b>	<b>90,849</b>	<b>57,759</b>	<b>64,041</b>	<b>125,985</b>	<b>136,004</b>	<b>547,881</b>	<b>639,697</b>	<b>65,862</b>	<b>67,647</b>	<b>43,527</b>	<b>52,244</b>	<b>0</b>	<b>1,867</b>	<b>109,389</b>	<b>121,758</b>			
<b>Estructura porcentual</b>																											
A1 = Normales	98.10	97.53	96.86	97.21	86.87	93.80	80.08	83.35	85.14	85.68	95.14	94.12	95.65	96.05	93.88	94.28	89.31	85.06	75.62	75.34	0.00	60.98	83.86	80.52			
A2 = Normales declinantes	0.00	0.00	0.51	0.34	7.31	1.60	5.89	4.60	3.64	3.02	0.49	1.05	1.65	1.19	1.63	1.13	1.67	7.36	11.13	10.32	0.00	29.09	5.44	8.96			
B = Subnormales	0.65	1.13	0.66	1.22	1.46	1.21	4.58	5.17	4.17	4.13	1.09	0.86	1.03	1.37	1.50	1.79	2.13	2.11	4.82	5.25	0.00	9.45	3.20	3.57			
C1 = Deficientes	1.24	1.32	0.99	0.69	2.47	0.52	2.08	1.70	2.18	2.86	0.40	0.69	0.18	0.31	1.11	1.17	1.55	1.84	3.51	2.86	0.00	0.32	2.33	2.26			
C2 = Deficientes declinantes	0.00	0.01	0.03	0.03	0.09	0.32	3.82	3.11	1.20	0.67	0.53	0.33	0.53	0.17	0.54	0.34	1.36	0.82	1.07	1.81	0.00	0.16	1.25	1.24			
D1 = Difícil recuperación	0.00	0.00	0.04	0.00	0.23	0.08	0.28	0.28	0.36	0.33	0.39	0.43	0.01	0.09	0.12	0.13	0.49	0.42	0.74	1.05	0.00	0.00	0.59	0.69			
D2 = Difícil recuperación declinantes	0.00	0.00	0.03	0.08	0.03	0.03	0.46	0.10	0.58	0.25	0.25	0.20	0.09	0.02	0.15	0.08	0.51	0.38	0.56	0.83	0.00	0.00	0.53	0.57			
E = Irrecuperables	0.00	0.00	0.89	0.43	1.54	2.45	2.82	1.69	2.73	3.07	1.70	2.32	0.87	0.80	1.06	1.09	2.97	2.01	2.54	2.53	0.00	0.00	2.80	2.20			
<b>Total</b>	<b>100.00</b>	<b>100.00</b>	<b>100.00</b>	<b>100.00</b>	<b>100.00</b>	<b>100.00</b>	<b>100.00</b>	<b>100.00</b>	<b>100.00</b>	<b>100.00</b>	<b>100.00</b>	<b>100.00</b>	<b>100.00</b>	<b>100.00</b>	<b>100.00</b>	<b>100.00</b>	<b>100.00</b>	<b>100.00</b>	<b>100.00</b>	<b>100.00</b>	<b>0.00</b>	<b>100.00</b>	<b>100.00</b>	<b>100.00</b>			
<b>Total de las reservas contabilizadas</b>	<b>532</b>	<b>1,793</b>	<b>1,180</b>	<b>884</b>	<b>484</b>	<b>667</b>	<b>1,054</b>	<b>713</b>	<b>2,221</b>	<b>3,148</b>	<b>1,794</b>	<b>1,943</b>	<b>2,252</b>	<b>2,114</b>	<b>9,518</b>	<b>11,262</b>	<b>3,067</b>	<b>2,402</b>	<b>1,714</b>	<b>2,517</b>	<b>0</b>	<b>16</b>	<b>4,780</b>	<b>4,934</b>			

Fuente: Cifras remitidas por cada una de las Entidades.

1/ Pueden presentarse diferencias en decimales producto de aproximaciones en la conversión a miles.

**Bancos Cooperativos y Sociedades de Ahorro y Crédito**  
**Evolución de los Bienes Recibidos en Pago o Adjudicados**  
 Del 31 de diciembre de 2012 al 31 de diciembre de 2013  
 (Miles de US dólares)

Entidad	dic-12	ene-13	feb-13	mar-13	abr-13	may-13	jun-13	jul-13	ago-13	sep-13	oct-13	nov-13	dic-13
Federación de Cajas de Crédito y de Bancos de los Trabajadores, S.C. de R.L. de C.V.	4	4	4	4	4	4	4	4	4	4	4	4	4
Multi Inversiones Banco de los Trabajadores, S.C. de R.L. de C.V.	718	724	724	724	724	724	699	699	563	563	563	563	563
Banco de los Trabajadores Salvadoreños, S.C. de R.L. de C.V.	1,789	1,835	1,604	1,654	1,902	1,913	1,913	1,913	1,893	1,858	2,220	2,220	2,220
Banco Izalqueño de los Trabajadores, S. C. de R.L. de C.V.	313	323	323	323	323	323	323	324	324	328	357	510	510
Asociación Cooperativa de Ahorro y Crédito Vicentina de R.L.	1,678	1,723	1,674	1,803	1,833	1,790	1,498	1,637	1,735	1,883	1,889	1,966	1,962
Primer Banco de los Trabajadores, S.C. de R.L. de C.V.	858	823	996	1,011	1,034	1,018	993	989	977	969	871	856	840
Asociación Cooperativa de Ahorro y Crédito del Colegio Medico de El Salvador de R.L.	519	556	556	470	470	470	547	548	587	564	564	564	564
<b>Total bancos cooperativos</b>	<b>5,879</b>	<b>5,987</b>	<b>5,881</b>	<b>5,989</b>	<b>6,290</b>	<b>6,241</b>	<b>5,977</b>	<b>6,113</b>	<b>6,082</b>	<b>6,169</b>	<b>6,468</b>	<b>6,684</b>	<b>6,664</b>
Sociedad de Ahorro y Crédito Apoyo Integral, S.A.	533	527	507	499	524	499	479	471	458	567	505	515	897
Sociedad de Ahorro y Crédito Credicomex, S.A.	16	16	0	0	0	31	108	108	110	110	115	115	115
Sociedad de Ahorro y Crédito Constelación, S.A.	0	0	0	0	0	0	0	0	0	0	0	0	0
<b>Total sociedades de ahorro y crédito</b>	<b>549</b>	<b>543</b>	<b>507</b>	<b>499</b>	<b>524</b>	<b>530</b>	<b>588</b>	<b>579</b>	<b>568</b>	<b>678</b>	<b>620</b>	<b>630</b>	<b>1,012</b>

Fuente: Cifras remitidas por las entidades financieras.

**Bancos Cooperativos y Sociedades de Ahorro y Crédito**  
**Depósitos Captados**  
**Saldos al 31 de diciembre de 2012 y 2013**  
**(En miles de dólares)**

Conceptos	Federación de Cajas de Crédito y de Banco de los Trabajadores, S.C. de R.L. de C.V.		Multi Inversiones Banco de los Trabajadores, S.C. de R.L. de C.V.		Banco de los Trabajadores Salvadoreños, S.C. de R.L. de C.V.		Banco Izalqueño de los Trabajadores, S.C. de R.L. de C.V.		Asociación Cooperativa de Ahorro y Crédito Vicentina de R.L.		Primer Banco de los Trabajadores, S.C. de R.L. de C.V.		Asociación Cooperativa de Ahorro y Crédito del Colegio Medico de El Salvador de R.L.		Total bancos cooperativos		Sociedad de Ahorro y Crédito Apoyo Integral, S.A.		Sociedad de Ahorro y Crédito Credicom, S.A.		Sociedad de Ahorro y Crédito Constelación, S.A.		Total sociedades de ahorro y crédito		
	2012	2013	2012	2013	2012	2013	2012	2013	2012	2013	2012	2013	2012	2013	2012	2013	2012	2013	2012	2013	2012	2013	2012	2013	2012
I. Depósitos a la vista	0	0	3,262	7,420	1,273	707	3,845	3,327	14,551	16,434	2,187	2,196	25,087	26,236	50,205	56,321	1,378	2,298	3,716	2,419	0	1,424	5,095	6,141	
II. Depósitos pactados hasta un año plazo	250	0	16,891	22,562	3,699	3,294	21,204	18,787	59,908	68,956	31,107	32,065	56,854	60,757	189,913	206,420	6,851	15,878	29,162	33,975	0	1,528	36,013	51,382	
III. Depósitos pactados a mas de un año plazo	0	0	16,144	17,121	367	313	1,369	3,930	1,453	2,262	0	4,157	43,299	46,947	62,633	74,729	0	200	3,317	7,334	0	10	3,317	7,545	
IV. Depósitos Restringidos e inactivos	0	0	695	1,670	2,015	2,895	2,115	1,576	1,767	2,915	1,327	1,976	2,414	1,872	10,333	12,904	3	54	712	1,157	0	0	715	1,212	
<b>Total Depósitos</b>	<b>250</b>	<b>0</b>	<b>36,991</b>	<b>48,773</b>	<b>7,355</b>	<b>7,209</b>	<b>28,533</b>	<b>27,620</b>	<b>77,679</b>	<b>90,567</b>	<b>34,621</b>	<b>40,393</b>	<b>127,654</b>	<b>135,812</b>	<b>313,084</b>	<b>350,374</b>	<b>8,232</b>	<b>18,431</b>	<b>36,908</b>	<b>44,886</b>	<b>0</b>	<b>2,963</b>	<b>45,139</b>	<b>66,280</b>	

FUENTE: Cifras remitidas por las entidades financieras.

**Bancos Cooperativos y Sociedades de Ahorro y Crédito**  
**Depósitos por Tipo y Plazo Contratado**  
 Saldo al 31 de diciembre de 2013  
 (En miles de dólares) <sup>1/</sup>

Nombre de la cuenta	Federación de Cajas de Crédito y de Banco de los Trabajadores, S.C. de R.L. De C.V.	Multi Inversiones Banco de los Trabajadores, S.C. de R.L. de C.V.	Banco de los Trabajadores Salvadoreños, S.C. de R.L. de C.V.	Banco Izalqueño de los Trabajadores, S.C. de R.L. de C.V.	Asociación Cooperativa de Ahorro y Crédito Vicentina de R.L.	Primer Banco de los Trabajadores, S.C. de R.L. de C.V.	Asociación Cooperativa de Ahorro y Crédito del Colegio Medico de El Salvador de R.L.	Total Bancos Cooperativos	Sociedad de Ahorro y Crédito Apoyo Integral, S.A.	Sociedad de Ahorro y Crédito Credicomerc, S.A.	Sociedad de Ahorro y Crédito Constelación, S.A.	Total Sociedades De Ahorro Y Crédito
<b>I. Depósitos a la vista</b>	<b>0</b>	<b>7,420</b>	<b>707</b>	<b>3,327</b>	<b>16,434</b>	<b>2,196</b>	<b>26,236</b>	<b>56,321</b>	<b>2,298</b>	<b>2,419</b>	<b>1,424</b>	<b>6,141</b>
<b>II. Depósitos pactados hasta un año plazo</b>	<b>0</b>	<b>22,562</b>	<b>3,294</b>	<b>18,787</b>	<b>68,956</b>	<b>32,065</b>	<b>60,757</b>	<b>206,420</b>	<b>15,878</b>	<b>33,975</b>	<b>1,528</b>	<b>51,382</b>
Títulos de ahorro pact. a menos de treinta días plazo	0	0	0	0	0	0	0	0	0	0	0	0
Depósitos a 30 días plazo	0	1,148	62	866	14,332	514	5,193	22,115	963	1,104	181	2,248
Depósitos a 60 días plazo	0	2,843	21	261	3,483	2,506	2,432	11,545	1,303	374	2	1,679
Depósitos a 90 días plazo	0	4,137	255	850	13,606	1,052	6,452	26,352	5,758	6,457	16	12,231
Depósitos a 120 días plazo	0	764	10	386	944	117	894	3,114	711	949	0	1,661
Depósitos a 150 días plazo	0	1,115	2	10	295	45	238	1,705	2	169	0	170
Depósitos a 180 días plazo	0	7,258	1,591	4,038	23,895	21,806	24,124	82,711	5,815	15,560	408	21,783
Depósitos pactados a mas de 180 días plazo	0	3,171	0	1,875	167	130	0	5,344	0	3	0	3
Depósitos a 360 días plazo	0	2,127	1,353	10,501	12,116	5,895	21,424	53,417	1,325	9,359	922	11,607
Depósitos de ahorro programado	0	0	0	0	118	0	0	118	0	0	0	0
<b>III. Depósitos pactados a mas de un año plazo</b>	<b>0</b>	<b>17,121</b>	<b>313</b>	<b>3,930</b>	<b>2,262</b>	<b>4,157</b>	<b>46,947</b>	<b>74,729</b>	<b>200</b>	<b>7,334</b>	<b>10</b>	<b>7,545</b>
Depósitos a plazo	0	17,121	188	3,930	1,357	4,157	7,124	33,876	200	7,334	10	7,545
Depósitos a plazo con reserva de liquidez especial	0	0	0	0	0	0	0	0	0	0	0	0
Depósitos de ahorro programado	0	0	125	0	906	0	39,823	40,853	0	0	0	0
<b>IV. Depósitos restringidos e inactivos</b>	<b>0</b>	<b>1,670</b>	<b>2,895</b>	<b>1,576</b>	<b>2,915</b>	<b>1,976</b>	<b>1,872</b>	<b>12,904</b>	<b>54</b>	<b>1,157</b>	<b>0</b>	<b>1,212</b>
Depósitos en garantía cuentas de ahorro	0	43	2,853	20	0	918	49	3,882	0	0	0	0
Depósitos en garantía a plazo	0	1,604	34	1,253	2,749	1,047	737	7,423	0	898	0	898
Depósitos embargados cuentas corrientes	0	0	0	0	0	0	0	0	0	0	0	0
Depósitos embargados cuentas de ahorro	0	0	0	0	0	0	0	0	0	0	0	0
Depósitos embargados depósitos a plazo	0	0	0	0	0	0	0	0	0	0	0	0
Depósitos inactivos cuentas corrientes	0	0	0	0	0	0	0	0	0	0	0	0
Depósitos inactivos cuentas de ahorro	0	24	8	304	166	11	1,086	1,599	54	259	0	313
<b>Total depósitos</b>	<b>0</b>	<b>48,773</b>	<b>7,209</b>	<b>27,620</b>	<b>90,567</b>	<b>40,393</b>	<b>135,812</b>	<b>350,374</b>	<b>18,431</b>	<b>44,886</b>	<b>2,963</b>	<b>66,280</b>

Fuente: Cifras remitidas por las entidades financieras.

**Bancos Cooperativos y Sociedades de Ahorro y Crédito**  
**Prestamos Recibidos**

Saldos al 31 de diciembre de 2012 y 2013  
(En miles de US dólares)

Conceptos	Federación de Cajas de Crédito y de Banco de los Trabajadores, S.C. de R.L. de C.V.		Multi Inversiones Banco de los Trabajadores, S.C. de R.L. de C.V.		Banco de los Trabajadores Salvadoreños, S.C. de R.L. de C.V.		Banco Izalqueño de los Trabajadores, S.C. de R.L. de C.V.		Asociación Cooperativa de Ahorro y Crédito Vicentina de R.L.		Primer Banco de los Trabajadores, S.C. de R.L. de C.V.		Asociación Cooperativa de Ahorro y Crédito del Colegio Medico de El Salvador de R.L.		Total bancos cooperativos		Sociedad de Ahorro y Crédito Apoyo Integral, S.A.		Sociedad de Ahorro y Crédito Credicomex, S.A.		Sociedad de Ahorro y Crédito Constelación, S.A.		Total sociedades de ahorro y crédito				
	2012	2013	2012	2013	2012	2013	2012	2013	2012	2013	2012	2013	2012	2013	2012	2013	2012	2013	2012	2013	2012	2013	2012	2013	2012	2013	
<b>I. Prestamos pactados hasta un año plazo</b>	<b>6,170</b>	<b>846</b>	<b>136</b>	<b>200</b>	<b>1,220</b>	<b>911</b>	<b>0</b>	<b>506</b>	<b>0</b>	<b>0</b>	<b>1,183</b>	<b>1,014</b>	<b>375</b>	<b>3,068</b>	<b>9,085</b>	<b>6,543</b>	<b>10,498</b>	<b>18,900</b>	<b>831</b>	<b>816</b>	<b>0</b>	<b>0</b>	<b>0</b>	<b>0</b>	<b>11,329</b>	<b>19,715</b>	
Adeudado a entidades del estado	0	0	0	0	252	4	0	0	0	0	0	0	0	0	252	4	0	0	0	0	0	0	0	0	0	0	0
Adeudado al I.G.D.	0	0	0	0	0	0	0	0	0	0	0	0	0	0	0	0	0	0	0	0	0	0	0	0	0	0	0
Adeudado a otras entidades del sistema financiero	0	0	136	185	968	907	0	506	0	0	1,103	636	0	2,502	2,207	4,734	7,257	9,297	0	0	0	0	0	0	7,257	9,297	
Adeudado al BMI	167	846	0	15	0	0	0	0	0	0	80	378	0	0	248	1,239	1,385	4,255	831	816	0	0	0	0	2,215	5,071	
Adeudado a entidades extranjeras	6,002	0	0	0	0	0	0	0	0	0	0	0	375	566	6,378	566	1,800	5,336	0	0	0	0	0	0	1,800	5,336	
Otros	0	0	0	0	0	0	0	0	0	0	0	0	0	0	0	0	56	11	0	0	0	0	0	0	56	11	
<b>II. Prestamos pactados a mas de un año plazo</b>	<b>2,484</b>	<b>4,077</b>	<b>7,105</b>	<b>11,581</b>	<b>12,610</b>	<b>14,762</b>	<b>53</b>	<b>175</b>	<b>4,560</b>	<b>10,642</b>	<b>14,298</b>	<b>15,495</b>	<b>1,410</b>	<b>195</b>	<b>42,520</b>	<b>56,926</b>	<b>22,785</b>	<b>12,124</b>	<b>2,150</b>	<b>2,353</b>	<b>0</b>	<b>0</b>	<b>0</b>	<b>0</b>	<b>24,936</b>	<b>14,477</b>	
Adeudado a entidades del estado	2	2	0	0	6,316	6,245	0	0	0	1,575	0	0	0	0	6,318	7,822	0	0	0	0	0	0	0	0	0	0	0
Adeudado al I.G.D.	0	0	0	0	0	0	0	0	0	0	0	0	0	0	0	0	0	0	0	0	0	0	0	0	0	0	0
Adeudado a otras entidades del sistema financiero	14	4	6,540	11,291	6,295	8,517	0	165	401	6,087	13,730	14,675	0	0	26,979	40,739	2,464	859	0	0	0	0	0	0	2,464	859	
Adeudado al BMI	2,468	4,070	150	289	0	0	0	4,158	2,980	569	820	905	192	8,250	8,353	5,857	6,219	2,150	2,353	0	0	0	0	0	8,008	8,572	
Adeudado a entidades extranjeras	0	0	415	0	0	0	53	10	0	0	0	0	505	2	973	13	10,175	1,853	0	0	0	0	0	0	10,175	1,853	
Otros	0	0	0	0	0	0	0	0	0	0	0	0	0	0	0	4,289	3,192	0	0	0	0	0	0	0	4,289	3,192	
<b>III. Prestamos pactados a cinco años o mas</b>	<b>96,530</b>	<b>125,484</b>	<b>10,066</b>	<b>13,606</b>	<b>1,802</b>	<b>2,163</b>	<b>4,076</b>	<b>7,056</b>	<b>1,513</b>	<b>2,488</b>	<b>4,909</b>	<b>5,553</b>	<b>0</b>	<b>1,165</b>	<b>118,896</b>	<b>157,515</b>	<b>15,516</b>	<b>14,717</b>	<b>0</b>	<b>0</b>	<b>0</b>	<b>0</b>	<b>0</b>	<b>0</b>	<b>15,516</b>	<b>14,717</b>	
Adeudado a entidades extranjeras	75,409	90,265	2,977	5,513	1,802	2,163	714	606	0	0	0	0	0	369	80,901	98,916	15,516	14,717	0	0	0	0	0	0	15,516	14,717	
Otros	21,121	35,219	7,090	8,092	0	0	3,362	6,449	1,513	2,488	4,909	5,553	0	796	37,995	58,599	0	0	0	0	0	0	0	0	0	0	
<b>Total</b>	<b>105,183</b>	<b>130,406</b>	<b>17,307</b>	<b>25,387</b>	<b>15,632</b>	<b>17,836</b>	<b>4,129</b>	<b>7,736</b>	<b>6,072</b>	<b>13,130</b>	<b>20,391</b>	<b>22,062</b>	<b>1,785</b>	<b>4,428</b>	<b>170,501</b>	<b>220,985</b>	<b>48,799</b>	<b>45,741</b>	<b>2,981</b>	<b>3,169</b>	<b>0</b>	<b>0</b>	<b>0</b>	<b>0</b>	<b>51,780</b>	<b>48,910</b>	

Fuente: Cifras remitidas por las entidades financieras.



## Bancos Cooperativos y Sociedades de Ahorro y Crédito

## Reserva de Liquidez

(En miles de US dólares)

Institución	del 09 al 22 de octubre			del 23 de octubre al 05 de noviembre			del 06 al 19 de noviembre			del 20 de noviembre al 03 de diciembre		
	Reserva legal requerida	Reserva CONSTITUIDA PROMEDIO	Excedente o Deficiencia Acumulada	Reserva legal requerida	Reserva constituida	Excedente o Deficiencia Acumulada	Reserva legal requerida	Reserva constituida	Excedente o Deficiencia Acumulada	Reserva legal requerida	Reserva constituida	Excedente o Deficiencia Acumulada
Federación de Cajas de Crédito y de Bancos de los Trabajadores, S.C. de R.L. de C.V.	11	182	170	0	0	0	0	0	0	0	0	0
Multi Inversiones Banco de los Trabajadores, S.C. de R.L. de C.V.	8,842	10,581	1,739	9,141	11,291	2,149	9,261	11,353	2,093	9,407	11,417	2,010
Banco de los Trabajadores Salvadoreños, S.C. de R.L. de C.V.	1,153	1,232	79	1,157	1,172	14	1,084	1,160	76	1,076	1,140	64
Banco Izalqueño de los Trabajadores, S. C. de R.L. de C.V.	5,466	5,476	11	5,460	5,468	8	5,483	5,490	7	5,552	5,558	7
Asociación Cooperativa de Ahorro y Crédito Vicentina de R.L.	17,461	17,618	157	17,573	17,708	135	17,641	17,787	146	17,715	17,853	138
Primer Banco de los Trabajadores, S.C. de R.L. de C.V.	7,884	7,900	17	7,917	7,935	18	7,907	7,948	40	8,026	8,028	2
Asociación Cooperativa de Ahorro y Crédito del Colegio Médico de El Salvador de R.L.	26,732	26,840	108	26,726	26,849	123	26,804	26,883	78	26,735	26,887	152
<b>Total bancos cooperativos</b>	<b>67,549</b>	<b>69,829</b>	<b>2,280</b>	<b>67,975</b>	<b>70,422</b>	<b>2,447</b>	<b>68,180</b>	<b>70,620</b>	<b>2,441</b>	<b>68,510</b>	<b>70,883</b>	<b>2,373</b>
Sociedad de Ahorro y Crédito Apoyo Integral, S.A.	3,064	3,126	62	3,323	3,367	45	3,571	3,625	54	3,568	3,617	49
Sociedad de Ahorro y Crédito Credicomerc, S.A.	8,869	8,882	14	8,820	8,978	158	8,914	8,924	9	8,845	8,945	99
Sociedad de Ahorro y Crédito Constelación, S.A.	198	307	110	206	370	164	217	528	311	296	586	291
<b>Total sociedades de ahorro y crédito</b>	<b>12,130</b>	<b>12,316</b>	<b>185</b>	<b>12,349</b>	<b>12,716</b>	<b>367</b>	<b>12,702</b>	<b>13,077</b>	<b>375</b>	<b>12,709</b>	<b>13,148</b>	<b>439</b>

Institución	del 04 al 17 de diciembre			del 18 al 31 de diciembre		
	Reserva legal requerida	Reserva CONSTITUIDA PROMEDIO	Excedente o Deficiencia Acumulada	Reserva legal requerida	Reserva constituida	Excedente o Deficiencia Acumulada
Federación de Cajas de Crédito y de Bancos de los Trabajadores, S.C. de R.L. de C.V.	0	0	0	0	0	0
Banco de los Trabajadores y de la Pequeña y Microempresa, S.C. de R.L. de C.V.	9,344	11,417	2,073	9,190	11,389	2,199
Banco de los Trabajadores Salvadoreños, S.C. de R.L. de C.V.	1,070	1,204	133	1,138	1,518	380
Banco Izalqueño de los Trabajadores, S. C. de R.L. de C.V.	5,575	5,582	6	5,540	5,547	7
Asociación Cooperativa de Ahorro y Crédito Vicentina de R.L.	17,864	18,149	285	17,881	18,033	152
Primer Banco de los Trabajadores, S.C. de R.L. de C.V.	7,921	8,027	106	7,927	8,027	100
Asociación Cooperativa de Ahorro y Crédito del Colegio Médico de El Salvador de R.L.	26,789	26,865	76	26,925	27,050	125
<b>Total bancos cooperativos</b>	<b>68,563</b>	<b>71,242</b>	<b>2,679</b>	<b>68,601</b>	<b>71,564</b>	<b>2,963</b>
Sociedad de Ahorro y Crédito Apoyo Integral, S.A.	3,578	3,625	47	3,686	3,810	125
Sociedad de Ahorro y Crédito Credicomerc, S.A.	8,887	8,979	91	8,810	9,158	348
Sociedad de Ahorro y Crédito Constelación, S.A.	453	614	161	550	870	320
<b>Total sociedades de ahorro y crédito</b>	<b>12,918</b>	<b>13,217</b>	<b>299</b>	<b>13,045</b>	<b>13,838</b>	<b>793</b>

**Bancos Cooperativos y Sociedades de Ahorro y Crédito**  
**Requerimientos del Fondo Patrimonial**  
**Saldos al 31 de diciembre de 2013**  
(En miles de US dólares)

Conceptos	Federación de Cajas de Crédito y de Banco de los Trabajadores, S.C. de R.L. de C.V.	Multi Inversiones Banco de los Trabajadores, S.C. de R.L. de C.V.	Banco de los Trabajadores Salvadoreños, S.C. de R.L. de C.V.	Banco Izalqueño de los Trabajadores, S.C. de R.L. de C.V.	Asociación Cooperativa de Ahorro y Crédito Vicentina de R.L.	Primer Banco de los Trabajadores, S.C. de R.L. de C.V.	Asociación Cooperativa de Ahorro y Crédito del Colegio Medico de El Salvador de R.L.	Total bancos cooperativos	Sociedad de Ahorro y Crédito Apoyo Integral, S.A.	Sociedad de Ahorro y Crédito Credicomer, S.A.	Sociedad de Ahorro y Crédito Constelación, S.A.	Total sociedades de ahorro y crédito 1/
<b>I. Fondo patrimonial</b>	<b>62,170</b>	<b>15,705</b>	<b>9,380</b>	<b>4,829</b>	<b>12,635</b>	<b>15,134</b>	<b>34,081</b>	<b>153,934</b>	<b>13,449</b>	<b>8,944</b>	<b>5,577</b>	<b>27,970</b>
<b>II. Requerimientos sobre activos ponderados</b>												
1. Total Activos Ponderados	248,974	75,547	31,092	33,022	85,578	66,885	125,902	667,000	70,391	55,810	5,916	132,117
2. Requerimiento 12% de activos ponderados (II.1 x 12%)	29,877	9,066	3,731	3,963	10,269	8,026	15,108	80,040	10,207	8,092	858	19,157
<b>3. Coeficiente patrimonial (I/II.1)</b>	<b>24.97%</b>	<b>20.79%</b>	<b>30.17%</b>	<b>14.62%</b>	<b>14.76%</b>	<b>22.63%</b>	<b>27.07%</b>	<b>23.08%</b>	<b>19.11%</b>	<b>16.03%</b>	<b>94.27%</b>	<b>21.17%</b>
<b>4. Excedente o deficiencia (I - II.2)</b>	<b>32,293</b>	<b>6,639</b>	<b>5,649</b>	<b>867</b>	<b>2,366</b>	<b>7,107</b>	<b>18,972</b>	<b>73,894</b>	<b>3,242</b>	<b>852</b>	<b>4,719</b>	<b>8,813</b>
<b>III. Requerimientos sobre pasivos y contingencias</b>												
1. Total pasivos y contingencias	217,296	76,174	25,899	36,023	104,197	64,463	147,638	671,689	69,646	64,225	3,136	137,006
2. Requerimiento 7% de pasivos y contingentes (III.1 x 7%)	15,211	5,332	1,813	2,522	7,294	4,512	10,335	47,018	4,875	4,496	219	9,590
<b>3. Coeficiente patrimonial (I/III.1)</b>	<b>28.61%</b>	<b>20.62%</b>	<b>36.22%</b>	<b>13.41%</b>	<b>12.13%</b>	<b>23.48%</b>	<b>23.08%</b>	<b>22.92%</b>	<b>19.31%</b>	<b>13.93%</b>	<b>177.86%</b>	<b>20.42%</b>
<b>4. Excedente o deficiencia (I - III.2)</b>	<b>46,959</b>	<b>10,373</b>	<b>7,567</b>	<b>2,308</b>	<b>5,342</b>	<b>10,621</b>	<b>23,746</b>	<b>106,915</b>	<b>8,573</b>	<b>4,449</b>	<b>5,358</b>	<b>18,380</b>

FUENTE: Cifras remitidas por cada una de las Entidades Financieras.

1/ En caso de las Sociedades de Ahorro y Crédito, el requerimiento sobre los activos ponderados es del 14.5%

## Principales Indicadores Financieros

Al 31 de diciembre de 2013

(en porcentajes)

Indicador	Federación de Cajas de Crédito y de Banco de los Trabajadores, S.C. de R.L. De C.V.	Multi Inversiones Banco de los Trabajadores, S.C. de R.L. de C.V.	Banco de los Trabajadores Salvadoreños, S.C. de R.L. de C.V.	Banco Izalqueño de los Trabajadores, S.C. de R.L. de C.V.	Asociación Cooperativa de Ahorro y Crédito Vicentina de R.L.	Primer Banco de los Trabajadores, S.C. de R.L. de C.V.	Asociación Cooperativa de Ahorro y Crédito del Colegio Medico de El Salvador de R.L.	Total Bancos Cooperativos	Sociedad de Ahorro y Crédito Apoyo Integral, S.A.	Sociedad de Ahorro y Crédito Credicomerc, S.A.	Sociedad de Ahorro y Crédito Constelación, S.A.
Coefficiente patrimonial (solventia)	24.97%	20.79%	30.17%	14.62%	14.76%	22.63%	27.07%	23.08%	19.11%	16.03%	94.27%
Endeudamiento legal	28.61%	20.62%	36.22%	13.41%	12.13%	23.48%	23.08%	22.92%	19.31%	13.93%	177.86%
Suficiencia de capital	161.76%	268.92%	176.17%	166.05%	139.97%	201.90%	144.70%	166.27%	103.45%	68.80%	42.90%
Inversiones en activos fijos	14.81%	6.35%	7.97%	19.81%	20.40%	3.01%	24.85%	15.21%	22.56%	3.94%	11.60%
Coefficiente de liquidez neta	/0	38.54%	23.84%	27.33%	27.47%	35.35%	26.70%	40.57%	24.39%	39.51%	137.17%
Productividad de prestamos	7.29%	14.40%	13.66%	15.08%	14.71%	15.56%	10.75%	11.42%	27.31%	36.87%	7.28%
Rendimiento de activos productivos	7.34%	14.73%	13.88%	12.71%	15.11%	14.71%	10.95%	11.38%	26.64%	31.36%	13.15%
Costo financiero	3.20%	4.95%	4.50%	4.85%	5.16%	4.93%	3.77%	4.12%	5.69%	4.29%	1.36%
Costo de los depósitos	1.79%	3.93%	2.99%	4.44%	3.85%	4.38%	3.13%	3.66%	3.53%	3.97%	0.96%
Capacidad absorc saneamientos	15.56%	-1.49%	6.18%	9.92%	15.63%	19.07%	-0.36%	9.28%	15.25%	20.47%	13.14%
Capacidad absorc. gto administración	67.54%	38.77%	40.61%	75.25%	67.91%	52.82%	55.68%	57.73%	70.72%	33.33%	452.89%
Retorno patrimonial	6.28%	18.00%	8.90%	11.63%	8.35%	15.41%	13.20%	10.60%	4.46%	13.18%	-7.66%
Componente extraor en utilidades	3.58%	-0.89%	5.43%	35.35%	-16.58%	19.45%	8.17%	6.34%	256.44%	31.43%	0%
Retorno sobre activos	1.36%	3.49%	2.85%	1.47%	1.00%	3.05%	2.53%	2.04%	0.73%	1.61%	-5.96%
Margen financiero	4.14%	9.78%	9.38%	7.86%	9.94%	9.78%	7.18%	7.26%	20.95%	27.07%	11.79%
Suficiencia de reservas	0.84%	1.18%	1.86%	2.24%	3.34%	2.83%	1.55%	1.70%	3.45%	4.80%	0.85%
Indice de vencimiento	0.00%	0.52%	1.79%	2.24%	3.34%	2.57%	0.86%	1.17%	2.97%	4.71%	0.16%
Cobertura de reservas	/0	225.00%	103.40%	100.00%	100.00%	110.10%	181.12%	145.34%	116.09%	101.98%	530.00%
Activos inmovilizados	-3.27%	-1.45%	6.12%	4.86%	8.04%	2.19%	-1.76%	-0.16%	1.25%	0.50%	-0.23%
Colocación de recursos	99.21%	86.22%	78.89%	82.24%	86.31%	86.73%	87.00%	89.78%	95.18%	98.04%	34.79%
Variación en depósitos	-100.00%	31.85%	-1.99%	-3.20%	16.59%	16.67%	6.39%	11.91%	123.90%	21.62%	0%
Variación en prestamos	19.50%	29.64%	14.22%	11.89%	23.29%	10.86%	7.95%	16.83%	7.70%	25.58%	0.87%
Variación de cartera vencida	/0	-30.11%	37.65%	-32.84%	5.63%	13.73%	0.32%	0.13%	-30.80%	33.78%	N/A

## Numero de Empleados de Bancos Cooperativos y Sociedades de Ahorro y Crédito

Datos al 31 de diciembre de 2012 - 2013

No.	Institución	Empleados	
		2012	2013
1	Federación de Cajas de Crédito y de Bancos de los Trabajadores, S.C. de R.L. de C.V.	167	186
2	Multi Inversiones Banco de los Trabajadores, S.C. de R.L. de C.V.	57	63
3	Banco de los Trabajadores Salvadoreños, S.C. de R.L. de C.V.	23	24
4	Banco Izalqueño de los Trabajadores, S. C. de R.L. de C.V.	60	64
5	Asociación Cooperativa de Ahorro y Crédito Vicentina de R.L.	194	198
6	Primer Banco de los Trabajadores, S.C. de R.L. de C.V.	82	84
7	Asociación Cooperativa de Ahorro y Crédito del Colegio Médico de El Salvador de R.L.	186	195
8	Sociedad de Ahorro y Crédito Apoyo Integral, S.A.	401	422
9	Sociedad de Ahorro y Crédito Credicomer, S.A.	139	161
10	Sociedad de Ahorro y Costelación, S.A.	-	33
<b>Total</b>		<b>1,309</b>	<b>1,430</b>

Fuente: Información remitida por las entidades financieras.

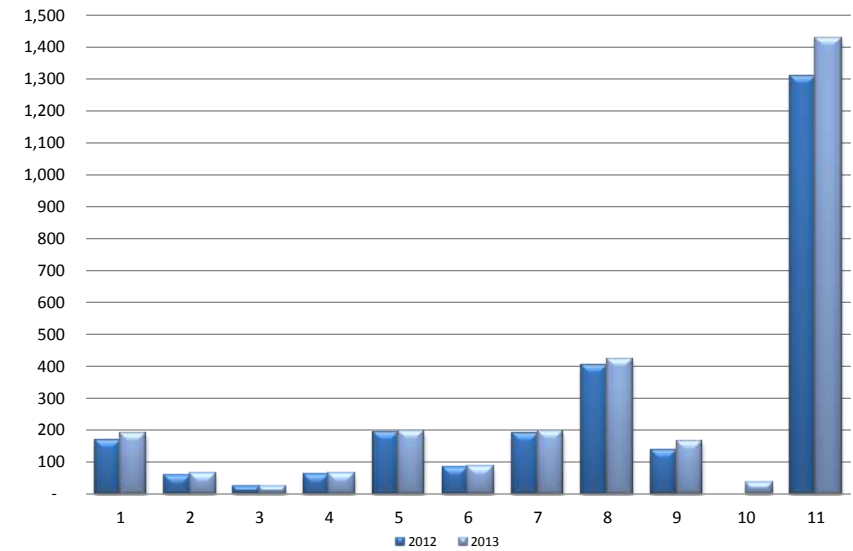

## Indicadores Financieros de Bancos Cooperativos y Sociedades de Ahorro

**Gráfico No. 1**

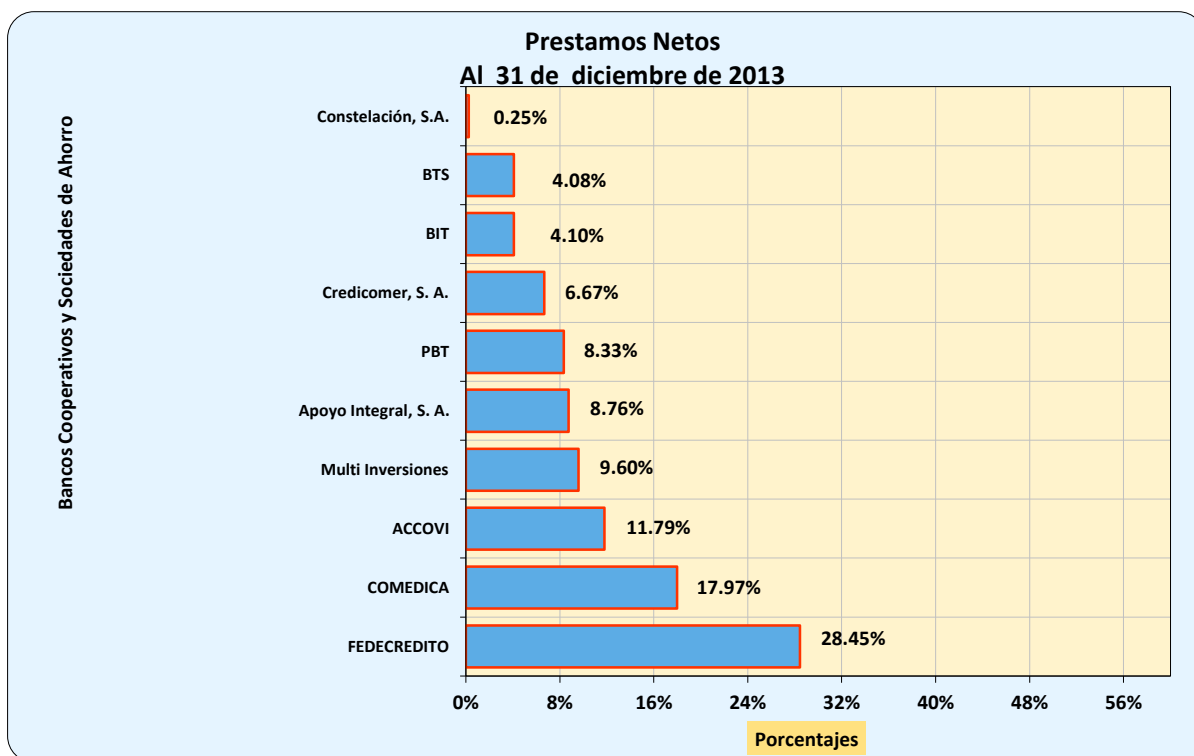

**Gráfico No. 2**



Gráfico 3



Gráfico 4

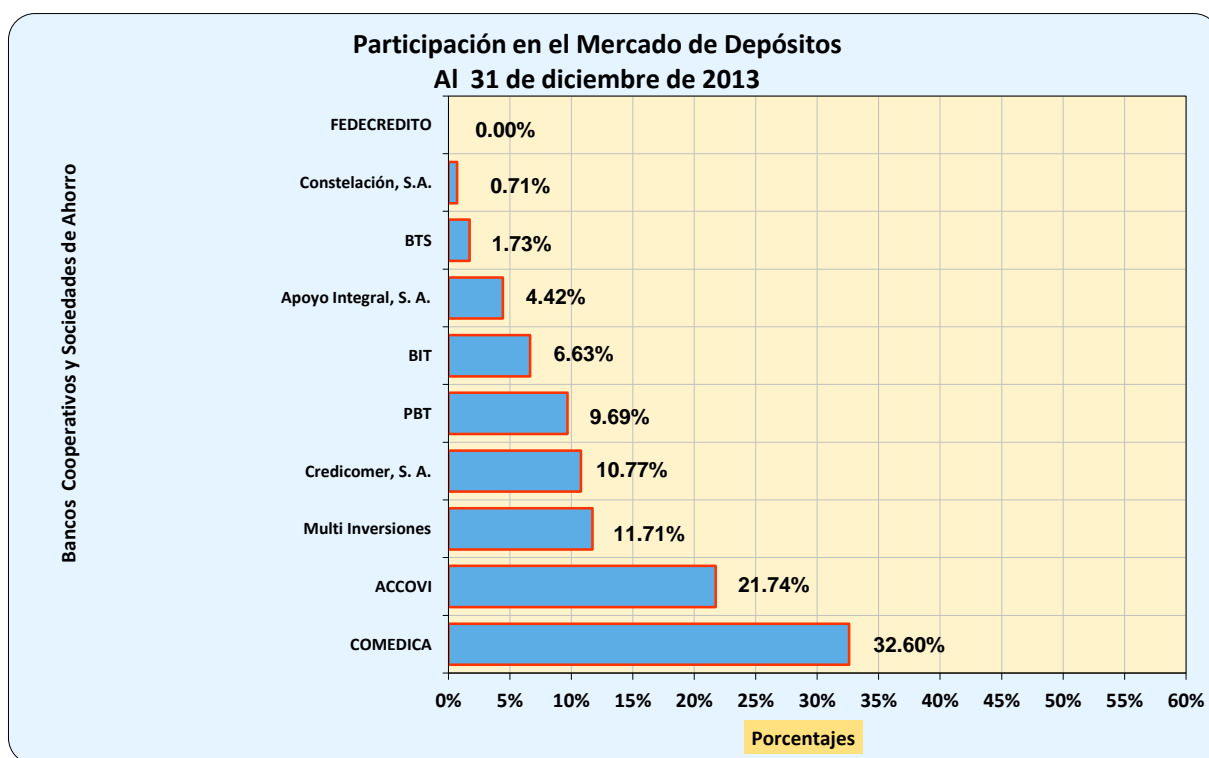

Gráfico 5

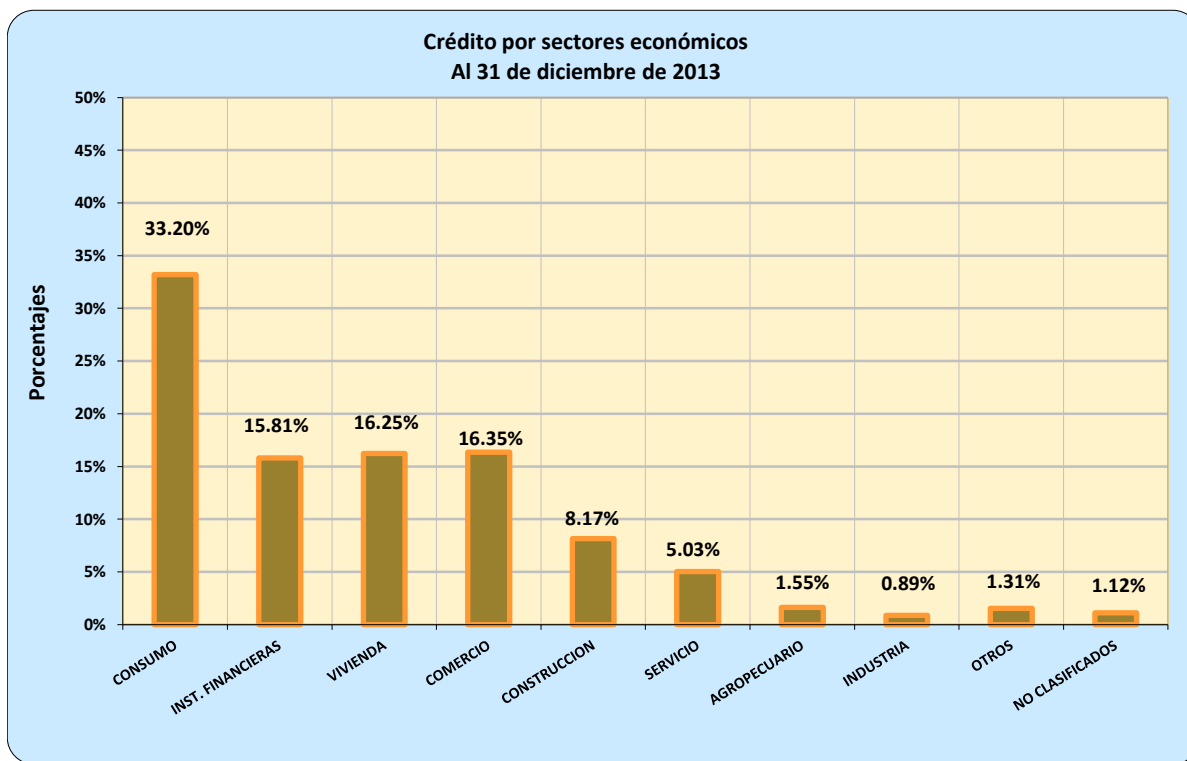

Gráfico 6

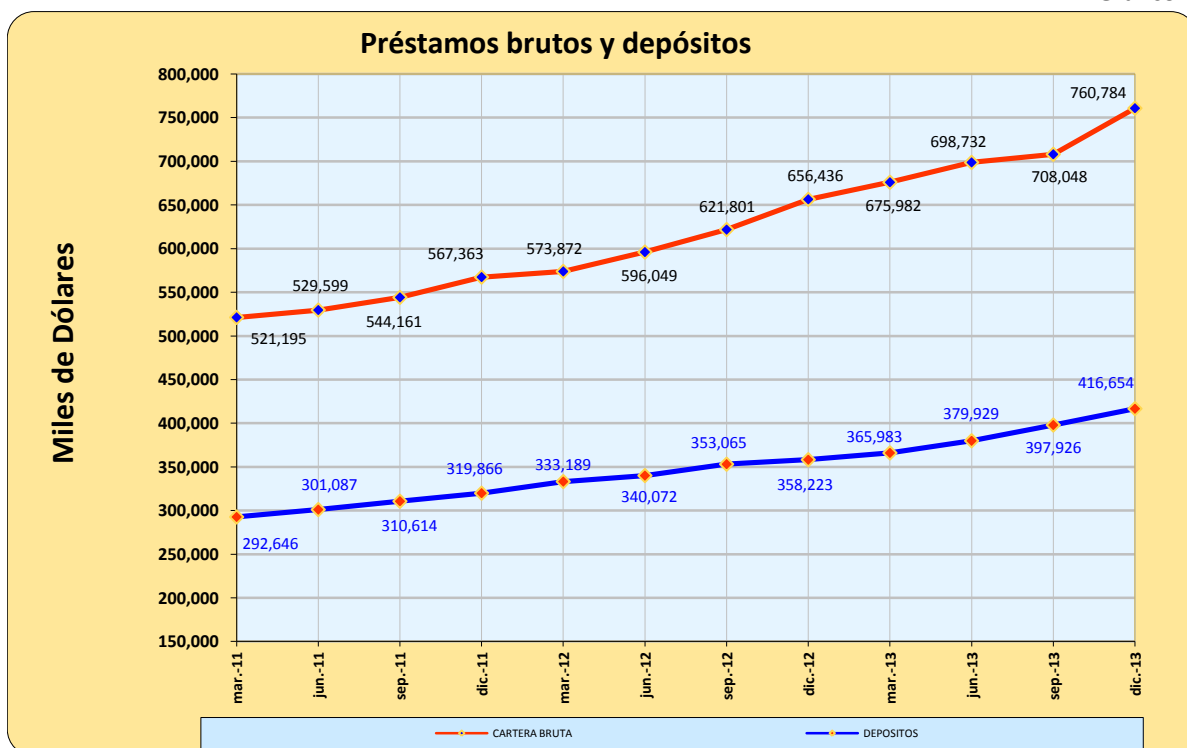

Gráfico 7

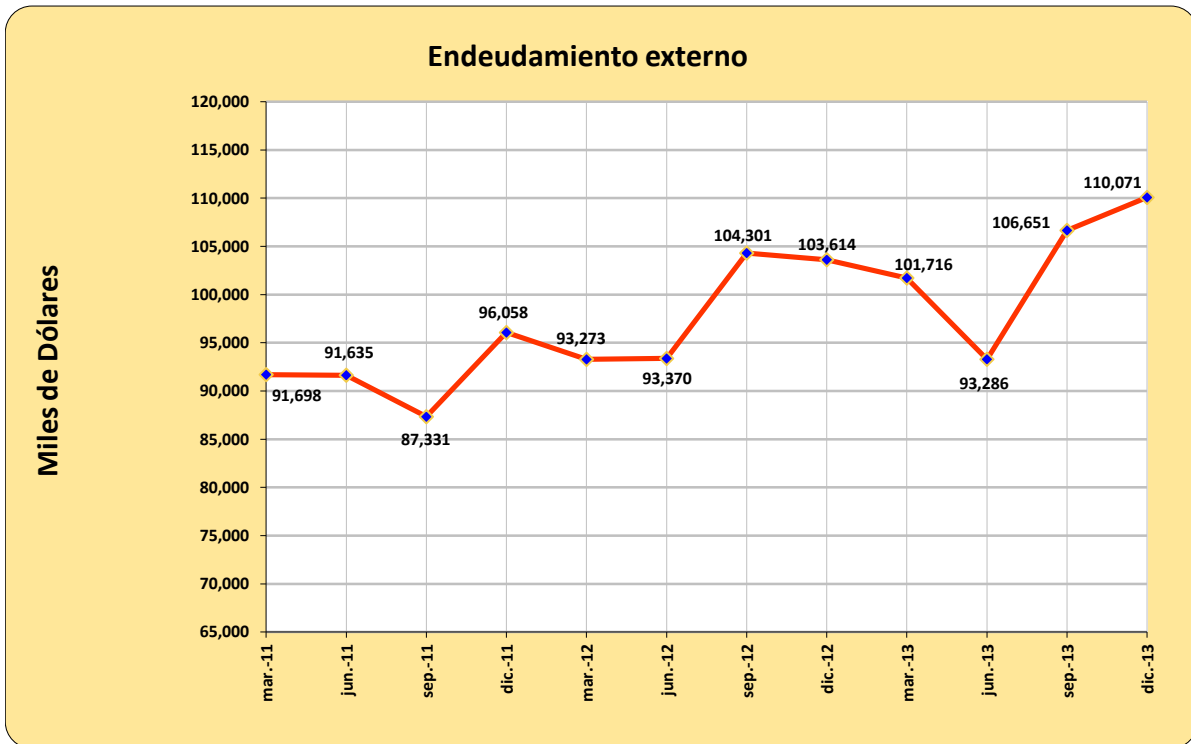

Gráfico 8



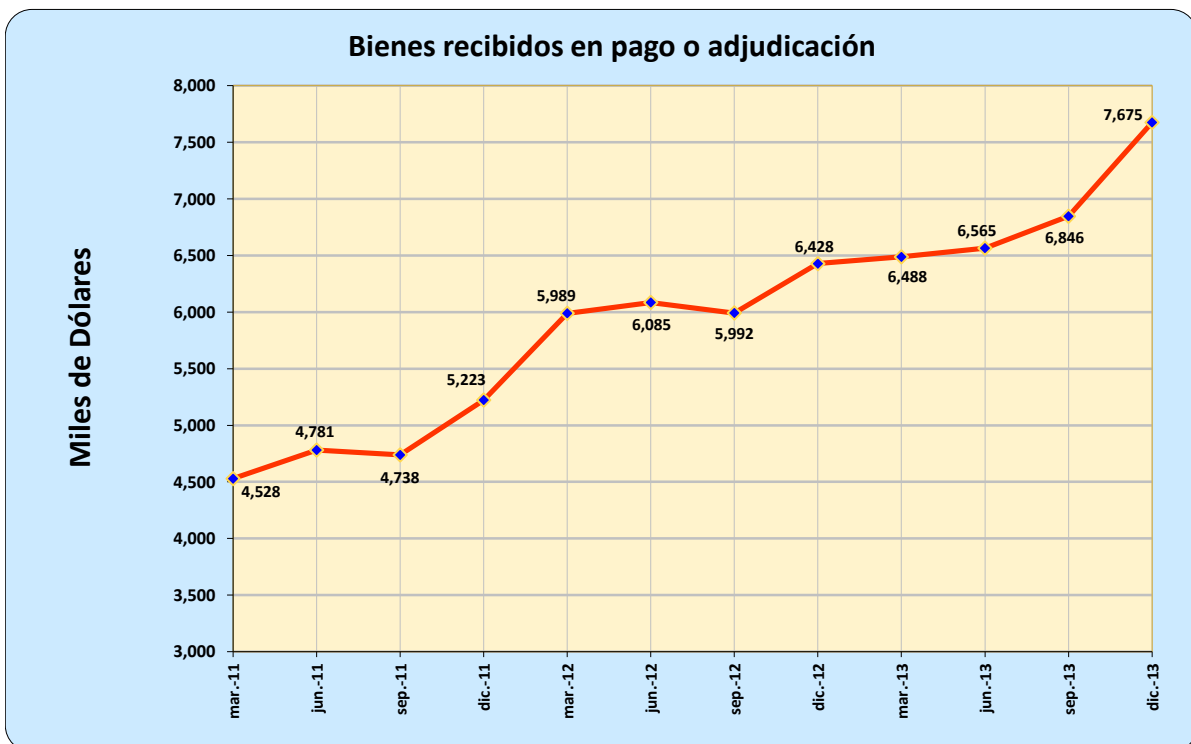

Gráfico 9

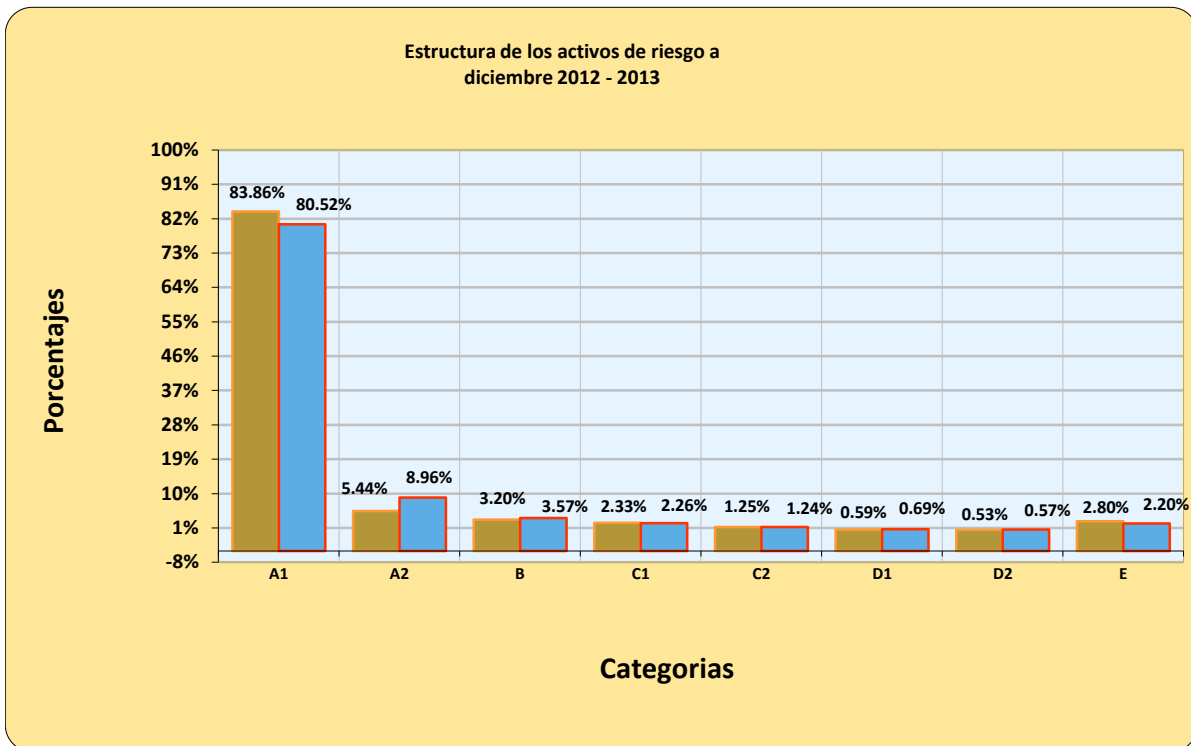

Gráfico 10

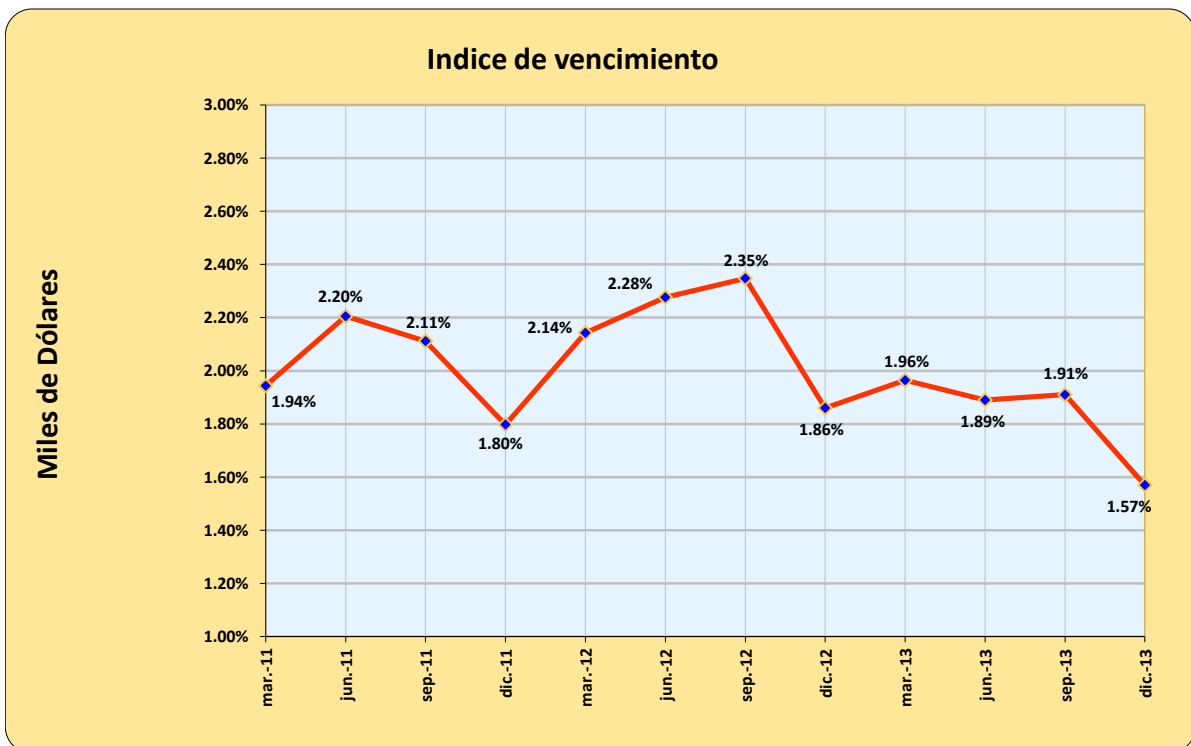

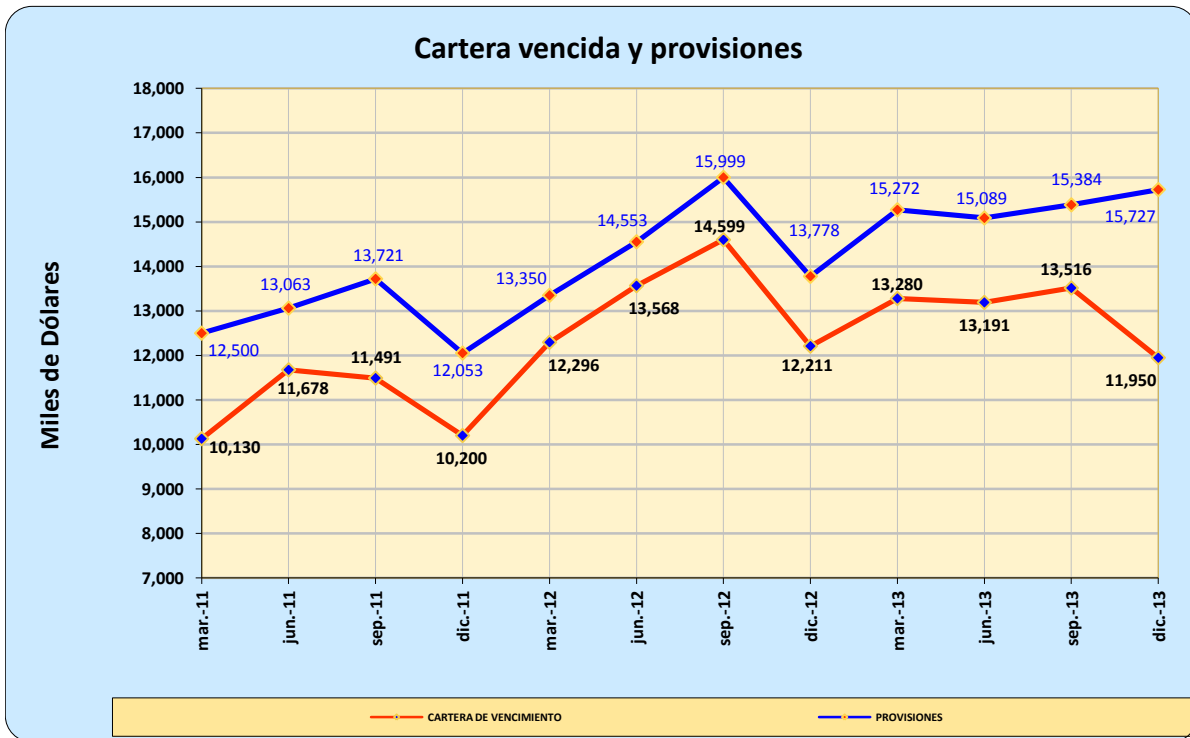
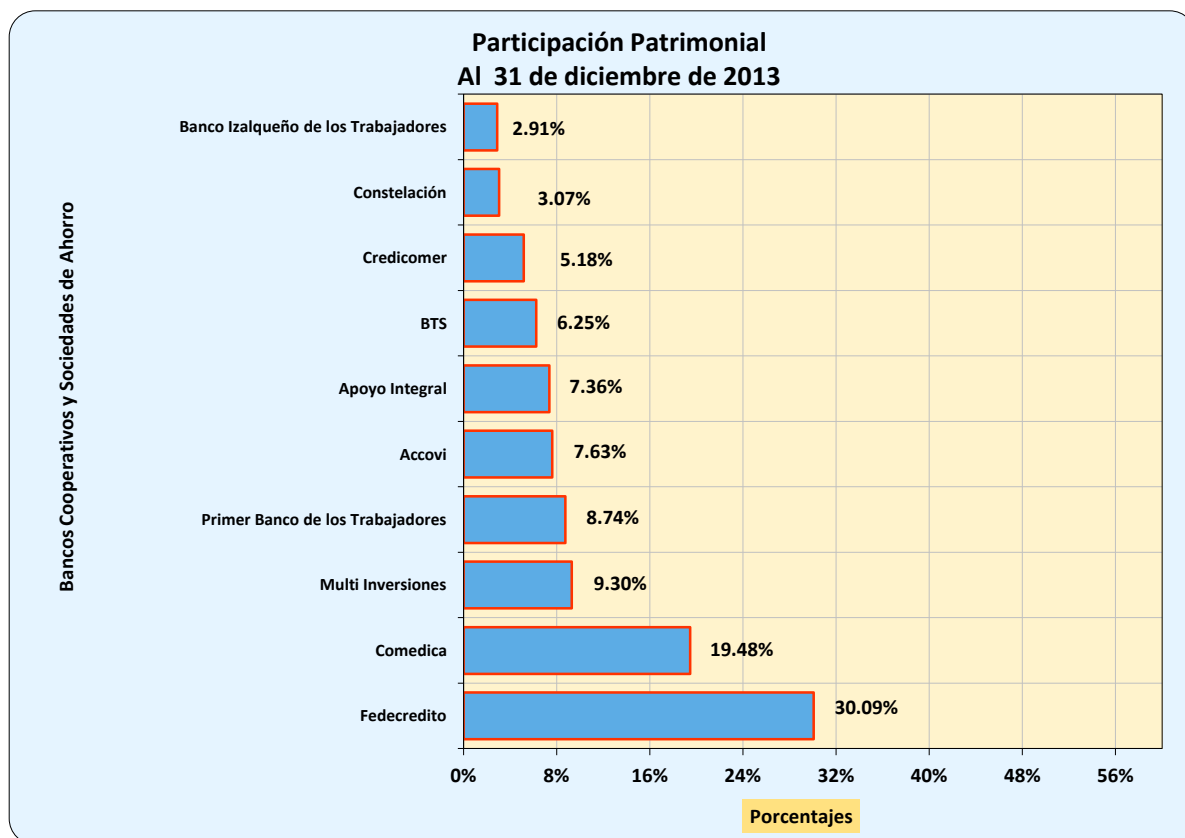

## JUNTAS DIRECTIVAS SAC Y BANCOS COOPERATIVOS

### 1. Sociedad de Ahorro y Crédito Apoyo Integral, S.A. <sup>1</sup>

PERÍODO: DEL ENERO 2013 A ENERO 2015

**Nombre:**

Luis Antonio Castillo Rivas  
Rubén Alexander de Haseth <sup>2</sup>  
Alma Eunice Miranda de Hernández  
Luis Felipe Derteano Marie  
Miguel Arturo Dueñas Herrera  
Héctor Miguel Dada Sánchez  
Alejandro Arturo Dueñas Soler  
Luis Alberto Ovalle Gates  
Erwin Federico Schneider Córdova  
Ana María Aristizabal Ospina<sup>2</sup>  
José Mauricio Cortez Avelar  
David Carlos Dewez Nina<sup>2</sup>  
Jaime Orlando García Molina  
Héctor Marcelo Antonio Escobar Flores  
Guillermo Salazar Soler  
Reina Guadalupe González de Cabrera  
Alberto Xavier Dueñas Fortun  
Jesús Marcelino Ferreyra Fernández  
Erick Marvin Guevara Sánchez  
Bernhard Jakob Eikenberg <sup>2</sup>

**Cargo:**

Director Presidente  
Director Vicepresidente  
Directora Secretaria  
Primer Director  
Segundo Director  
Tercer Director  
Cuarto Director  
Quinto Director  
Sexto Director  
Séptimo Director  
Primer Director Suplente  
Segundo Director Suplente  
Tercer Director Suplente  
Cuarto Director Suplente  
Quinto Director Suplente  
Sexto Director Suplente  
Séptimo Director Suplente  
Octavo Director Suplente  
Noveno Director Suplente  
Décimo Director Suplente

### 2. Sociedad de Ahorro y Crédito Credicomer, S.A.

PERÍODO: DEL 15 DE FEBRERO DE 2012 AL 15 DE FEBRERO DE 2017

**Nombre:**

Félix José Simán Jacir  
Roger Martín Avilez Herdocia  
René Armando Fernández Nosiglia  
José Guillermo Funes Araujo  
Raúl Héctor Larios Márquez  
José Fabricio Morataya Mejía

**Cargo:**

Director Presidente  
Director Vicepresidente  
Directora Secretario  
Director Suplente  
Director Suplente  
Director Suplente

<sup>1</sup> Junta Directiva reestructurada el 26 de febrero de 2013

<sup>2</sup> Fungen a partir del 26 de febrero de 2013

### 3. Sociedad de Ahorro y Crédito Constelación, S.A.

PERÍODO: DEL 13 DE SEPTIEMBRE DE 2013 AL 13 DE SEPTIEMBRE DE 2016

<b>Nombre:</b>	<b>Cargo:</b>
Adolfo Salume Artiñano	Director Presidente
Sonia Clementina Liévano de Lemus	Director Vicepresidente
Francisco Orantes Flamenco	Directora Secretario
Marco Tulio Araniva Araniva	Director Suplente
Manuel Arturo Valiente Peralta	Director Suplente
Julio Eduardo Gutiérrez Mónico	Director Suplente

### 4. Federación de Cajas de Crédito y de Bancos de los Trabajadores, Sociedad Cooperativa de R.L. de C.V. – Fedecredito <sup>3</sup>

PERÍODO: 01 DE ABRIL DE 2010 AL 31 DE MARZO DE 2015

<b>Nombre:</b>	<b>Cargo:</b>
Macario Armando Rosales Rosa	Presidente Propietario
Vacante <sup>4</sup>	Presidente Suplente

#### **Sector de los Bancos de los Trabajadores**

Sonia del Carmen Aguiñada Carranza	Director Propietario
Miguel Angel Servellón Guerrero	Director Propietario
Ana Isabel Núñez de Salazar <sup>5</sup>	Director Suplente
Mauricio Velásquez Ferrufino	Director Suplente

#### **Sector de Cajas de Crédito**

Fulbio Alirio Hernández Rodríguez	Director Propietario
Manuel Roberto Montejo Domingo	Director Propietario
Juan Agustín Mata Gómez	Director Propietario
Mario Bolaños Privado	Director Propietario
Roberto Angel Abarca Flores	Director Propietario
Rafael Wenceslao Canizalez Chávez	Director Suplente
Juan Ramón Recinos Sánchez	Director Suplente
César Augusto Bonilla López	Director Suplente
Lorenzo Gilberto Helena Canizalez	Director Suplente
Mauricio Antonio Callejas	Director Suplente

<sup>3</sup> Junta Directiva reestructurada el 24 de febrero de 2012

<sup>4</sup> Vacante por fallecimiento de Juan Francisco Valenzuela Orellana el 28 de marzo de 2013

<sup>5</sup> Funge a partir del 24 de febrero de 2012

## 5. Multi Inversiones Banco Cooperativo de los Trabajadores, S.C. de R.L. de C.V.

PERÍODO: 01 DE ABRIL DE 2009 AL 31 DE MARZO DE 2014

<b>Nombre:</b>	<b>Cargo:</b>
Nelson Oswaldo Guevara Ramírez	Presidente
Marcos Geremías González Batres	Vicepresidente
Horacio Amilcar Larios Ramírez	Secretario
Wilber Ernesto Quevedo Acuña	Primer Director Suplente
Daniel Ernesto Cano Hernández	Segundo Director Suplente
Teresa de Jesús Flores Viuda de López <sup>6</sup>	Tercer Director Suplente

## 6. Banco de los Trabajadores Salvadoreños, Sociedad Cooperativa de R.L. de C.V. – BTS

PERÍODO: DEL 01 DE ABRIL DE 2012 AL 31 DE MARZO DE 2014

<b>Nombre:</b>	<b>Cargo:</b>
Gonzalo Guadrón Rivas	Presidente
Vacante <sup>7</sup>	Primer Director Propietario
Francisco Nájera	Segundo Director Propietario
Dinorah Hernández Rivera	Director Suplente
Noel José Espinoza Urroz	Director Suplente
José Ángel Arias Panameño	Director Suplente

## 7. Banco Izalqueño de los Trabajadores, Sociedad Cooperativa de R.L. de C.V.

PERÍODO: DEL 01 DE ABRIL DE 2013 AL 31 DE MARZO DE 2015

<b>Nombre:</b>	<b>Cargo:</b>
Ana Isabel Nuñez de Salazar	Directora Presidenta
Ledvia Elizabeth Toledo de León	Directora Secretaria
Jesús Alfonso Barrientos Chávez	Primer Director
Ruth Noemy Aguilar de Guzmán	Director Suplente
Francisco José Marroquín	Director Suplente
Rosa María Salazar de Fabián	Director Suplente

<sup>6</sup> Funge desde el 05 de febrero de 2011.

<sup>7</sup> Vacante por renuncia de Cecilia Navarro de Zepeda a partir del 15 de abril de 2013

**8. Primer Banco de los Trabajadores, Sociedad Cooperativa de R.L. de C.V.** <sup>8</sup>  
**PERÍODO: DEL 01 DE ABRIL DE 2011 AL 31 DE MARZO DE 2016**

<b>Nombre:</b>	<b>Cargo:</b>
Miguel Angel Servellón Guerrero	Director Presidente
Pedro Enrique Molina Zelaya	Secretario
Manuel de Jesús Buendía Sermeño	Primer Director
René Edgardo Vargas Valdéz	Primer Director Suplente
Rodrigo Alberto Molina Ayala	Segundo Director Suplente

**9. Asociación Cooperativa de Ahorro y Crédito Vicentina de R.L. - Accovi de R.L.**  
**PERÍODO: DEL 25 DE FEBRERO DE 2012 AL 18 DE AGOSTO DE 2015**

<b>Nombre:</b>	<b>Cargo:</b>
José Oscar Ayala Estrada <sup>9</sup>	Presidente
Juan Pablo Durán Escobar <sup>8</sup>	Vicepresidente
Ricardo Armando Villalobos Valle <sup>10</sup>	Secretario
Andrés Francisco Roque Salinas <sup>9</sup>	Tesorero
Luis Alonzo Cruz Moreno <sup>11</sup>	Vocal
Manuel Vicente Cañenguez <sup>8</sup>	Primer Suplente
José Santiago Sánchez <sup>8</sup>	Segundo Suplente
Silvia Yaneth Romero de Siliezar <sup>8</sup>	Tercer Suplente

**10. Asociación Cooperativa de Ahorro y Crédito del Colegio Médico de El Salvador de R.L. (Comedica de R.L.)**  
**PERÍODO: DEL 01 DE ABRIL DE 2011 AL 31 DE MARZO DE 2016**

<b>Nombre:</b>	<b>Cargo:</b>
Mauricio Ventura Centeno <sup>12</sup>	Presidente
Ovidio Rolando Marroquín Casamalhuapa <sup>11</sup>	Vicepresidente
Rafael Vásquez Flores <sup>13</sup>	Tesorero
Jorge Alberto Zúniga <sup>12</sup>	Secretario
Erlinda Margarita Rivera Fuentes de Castillo <sup>12</sup>	Primer Suplente
Rafael Antonio Menéndez Minervini <sup>12</sup>	Segundo Suplente
André Julio Gregorio Moreira <sup>12</sup>	Tercer Suplente
Raúl Alberto Pineda Díaz <sup>12</sup>	Vocal

<sup>8</sup> Junta Directiva reestructurada el 11 de noviembre de 2013

<sup>9</sup> Fungen a partir del 25 de febrero de 2012 al 18 de agosto de 2014

<sup>10</sup> Fungen a partir del 18 de agosto de 2013

<sup>11</sup> Fungen a partir del 19 de agosto de 2012 al 18 de agosto de 2015

<sup>12</sup> Funge desde el 01 de abril de 2011 al 31 de marzo de 2014.

<sup>13</sup> Funge desde el 01 de abril de 2013 al 31 de marzo de 2016.



## Almacenes Generales de Depósito

## Balance

Saldos al 31 de diciembre de 2013 y 2012

(en miles de us dólares)<sup>1/</sup>

Cuenta	Bodegas Generales de Depósito, S. A.		Total	
	dic-13	dic-12	dic-13	dic-12
<b>Activo</b>				
<b>Activo corriente</b>				
Efectivo y sus equivalentes	0.80	0.80	3.39	88.37
Bancos y otras Instituciones financieras	347.77	309.45	2,270.39	580.87
Disponible restringido	-	-	-	-
Inversiones financieras	-	-	142.34	60.10
Cuentas y documentos por cobrar	107.63	101.69	1,842.23	1,196.48
Cuentas y documentos por cobrar relacionadas.	0.01	0.92	561.85	348.52
Rendimientos por cobrar	-	-	-	-
Impuestos	43.07	47.21	157.78	157.85
Gastos pagados por anticipado	32.83	43.64	400.11	185.00
<b>Activo no corriente</b>				
Inmuebles	-	-	5,866.20	7,095.03
Muebles	9.03	4.55	976.43	711.07
Mejoras en propiedad planta y equipo	-	-	80.36	83.29
Inversiones Financieras a Largo Plazo	-	-	25.81	25.81
Cuentas y documentos por cobrar a clientes a largo plazo	5,717.91	-	5,717.91	-
Cuentas y documentos por cobrar a largo plazo relacionadas	-	5,717.91	137.00	5,854.91
Activos Intangibles	1.42	2.08	45.89	77.04
Obras de construcción en proceso	-	-	113.25	14.56
Activos de largo plazo poseídos para la venta	-	-	1,918.09	1,929.57
<b>Total activo</b>	<b>6,260.48</b>	<b>6,228.26</b>	<b>20,259.03</b>	<b>18,408.44</b>
<b>Pasivo</b>				
<b>Pasivo corriente</b>				
Prestamos y sobregiros con bancos y otras instituciones financieras locales	-	-	905.93	406.89
Porción corriente de pasivos a largo plazo	-	-	24.60	-
Colocación de emisiones	-	-	-	-
Cuentas por pagar	51.69	23.20	553.55	345.63
Cuentas por pagar relacionadas	-	43.72	466.92	163.75
Impuestos por pagar	1.57	1.35	158.08	77.70
Dividendos por pagar	4.83	4.77	9.66	9.59
Pasivos financieros negociables	-	-	-	-
Otros pasivos financieros a valor razonable con efecto en los resultados	-	-	300.00	-
Instrumentos financieros derivados de cobertura	-	-	-	-
<b>Pasivo no corriente</b>				
Prestamos bancarios de largo plazo	-	-	72.64	997.36
Obligaciones con empresas relacionadas a largo plazo	-	-	-	-
Impuesto sobre la renta diferido	-	-	-	-
Ingresos diferidos	-	-	-	-
Obligaciones bajo arrendamiento financiero	-	-	-	-
Estimación para obligaciones laborales	-	-	-	-
Interés minoritario	-	-	-	-
<b>Total pasivo</b>	<b>58.09</b>	<b>73.04</b>	<b>2,491.38</b>	<b>2,000.92</b>
<b>Patrimonio</b>	<b>6,202.39</b>	<b>6,155.22</b>	<b>17,767.65</b>	<b>16,407.52</b>
<b>Capital</b>				
Capital social	1,371.44	1,371.44	9,822.80	9,712.80
Capital adicional	-	-	-	-
<b>Reservas de capital</b>				
Reservas de capital	274.29	274.29	1,237.12	1,149.94
Otras reservas obligatorias	-	-	-	-
Reservas voluntarias	-	-	-	-
<b>Revaluaciones</b>				
Revaluaciones de inmuebles	-	-	55.98	55.98
Revaluaciones de muebles	0.54	0.54	0.54	0.54
Revaluaciones de inversiones	-	-	-	-
Revaluaciones de activos de largo plazo poseídos para la venta	-	-	-	-
<b>Resultados</b>				
Resultados acumulados	4,488.72	4,468.10	5,061.86	4,789.37
Resultados del periodo	67.39	40.84	1,589.35	698.89
<b>Patrimonio restringido</b>				
Patrimonio restringido	-	-	-	-
<b>Opciones sobre pagos basados en acciones</b>				
Opciones sobre pagos basados en acciones	-	-	-	-
<b>Total pasivo y patrimonio</b>	<b>6,260.48</b>	<b>6,228.26</b>	<b>20,259.03</b>	<b>18,408.44</b>
<b>Cuentas de orden deudoras</b>				
<b>Existencia en bodegas</b>				
Existencias en bodegas propias	107.13	160.72	24,102.09	22,601.07
Existencias En bodegas habilitadas	-	-	17,158.34	19,901.51
Existencias en bodega fiscal	4,525.10	6,709.04	35,526.78	33,595.50
<b>Garantía de impuestos fiscales</b>				
Garantía disponible	867.35	469.95	6,024.13	12,892.43
Garantía utilizada	1,087.59	1,530.05	8,937.06	8,113.82
<b>Línea de crédito</b>				
Línea de crédito disponible	-	-	100.00	220.00
Línea de crédito utilizada	-	-	900.00	280.00
<b>Financiamiento de los bonos de prenda por terceros a clientes</b>				
Bodega propia	95.91	149.14	1,401.92	1,053.52
Bodega habilitada	-	-	17,158.34	15,925.30
Bodega fiscal	175.50	155.86	9,770.75	11,636.29
<b>Existencias en bodega consolidada y desconsolidada</b>				
Existencias en bodega consolidada y desconsolidada	-	-	1,578.87	1,310.13
<b>Total cuentas de orden deudoras</b>	<b>6,858.58</b>	<b>9,174.76</b>	<b>122,658.26</b>	<b>127,529.57</b>
<b>Cuentas de orden acreedoras</b>				
<b>Emisión de títulos valores</b>				
Emisión en bodega propia	107.13	160.72	24,102.09	22,601.07
Emisión en bodega habilitada	-	-	17,158.34	19,901.51
Emisión en bodega fiscal	4,525.10	6,709.04	35,526.78	33,731.70
<b>Garantía de impuestos fiscales</b>				
Garantía de impuestos fiscales	1,954.94	2,000.00	14,961.19	21,006.25
<b>Derecho contractual en línea de crédito</b>				
Derecho contractual en línea de crédito	-	-	1,000.00	500.00
<b>Crédito de terceros a clientes a través de bonos de prenda</b>				
Financiadores	271.41	305.00	28,331.00	28,478.90
<b>Contracuenta existencias en bodega consolidada y desconsolidada</b>				
Existencias en bodega consolidada	-	-	1,578.87	1,310.13
<b>Total cuentas de orden acreedoras</b>	<b>6,858.58</b>	<b>9,174.76</b>	<b>122,658.26</b>	<b>127,529.57</b>

1./ Pueden presentarse diferencias en decimales producto de aproximaciones en la conversión a miles.  
Fuente: Cifras remitidas por las entidades financieras.



**Almacenes Generales de depósito**  
**Estado de resultados**  
**Saldos al 31 de diciembre de 2013 y 2012**  
(en miles de us dólares) <sup>1/</sup>

Cuenta	Almacenes Generales de Depósito de Occidente, S.A.		Almacenes de Desarrollo, S. A.		Almacenes Consolidados de El Salvador, S. A. de C. V.		Almacenadora Davivienda El Salvador, S. A.		Bodegas Generales de Depósito, S. A.		Total	
	dic-13	dic-12	dic-13	dic-12	dic-13	dic-12	dic-13	dic-12	dic-13	dic-12	dic-13	dic-12
<b>Ingresos de operación</b>												
Ingresos por servicios de almacenaje	3,121.11	2,717.22	839.78	760.89	430.95	480.61	0.00	1.74	744.84	712.38	5,136.69	4,672.85
Ingresos por alquileres	0.00	0.00	11.68	11.30	3.60	3.60	236.00	220.00	0.00	0.04	251.28	234.93
Ingresos por otros servicios	0.00	0.00	28.68	7.13	99.64	126.50	0.91	0.08	259.68	234.73	388.90	368.43
<b>Gastos de operación por servicios de almacenamiento</b>												
Gastos de operación por servicios de almacenamiento	2,158.63	1,899.44	500.14	459.18	303.68	293.19	0.00	0.00	596.52	606.60	3,558.96	3,258.40
Gastos generales de administración y de personal	334.00	318.27	289.29	263.85	87.50	119.35	82.03	119.47	336.42	272.81	1,129.23	1,093.76
Gastos por depreciación, amortización y deterioro por operaciones corrientes	113.67	94.05	77.92	63.77	30.34	35.58	49.52	49.66	5.58	27.93	277.03	270.99
Desvalorización de activos de largo plazo poseídos para la venta	0.00	0.00	0.00	0.00	0.00	0.00	0.00	0.00	0.00	0.00	0.00	0.00
<b>Resultados de operación</b>	<b>514.82</b>	<b>405.47</b>	<b>12.80</b>	<b>-7.48</b>	<b>112.67</b>	<b>162.57</b>	<b>105.36</b>	<b>52.69</b>	<b>66.01</b>	<b>39.81</b>	<b>811.65</b>	<b>653.05</b>
<b>Ingresos financieros</b>												
Operaciones de compraventa de moneda extranjera	0.00	0.00	0.00	0.00	0.00	0.00	0.00	0.00	0.00	0.00	0.00	0.00
Ingresos por inversiones financieras	0.00	0.00	4.89	2.33	0.00	0.00	0.00	10.44	0.00	1.89	4.89	14.66
Ingresos por cuentas y documentos por cobrar	0.80	7.11	0.00	0.00	45.02	22.07	0.00	0.00	0.00	0.00	45.82	29.18
Recuperación de activos financieros	0.00	0.00	0.00	0.00	0.00	0.00	0.00	0.00	0.00	0.00	0.00	0.00
Otros ingresos financieros	0.00	0.00	0.00	0.37	0.00	0.00	0.00	0.00	2.08	0.00	2.08	0.37
<b>Gastos financieros</b>												
Gastos de operaciones por cambio de moneda extranjera	0.00	0.00	0.00	0.00	0.00	0.00	0.00	0.00	0.00	0.00	0.00	0.00
Gastos de operación por inversiones propias	10.57	1.13	0.00	0.00	0.00	0.00	0.00	0.00	0.00	0.00	10.57	1.13
Gastos por obligaciones con instituciones financieras	0.00	0.51	4.20	3.17	43.17	11.69	25.42	156.75	0.00	0.00	72.79	172.12
Gastos por cuentas y documentos por pagar	0.00	0.00	0.00	0.00	0.00	0.00	0.00	0.00	0.00	0.00	0.00	0.00
Gastos por bienes recibidos en arrendamiento financiero	0.00	0.00	0.00	0.00	0.00	0.00	0.00	0.00	0.00	0.00	0.00	0.00
Otros gastos financieros	0.00	0.00	0.00	0.00	5.03	3.05	0.00	0.00	0.70	0.86	5.72	3.91
Provisiones para incobrabilidad y desvalorización de inversiones	0.00	0.00	7.72	0.00	0.00	0.00	0.53	0.85	0.00	0.00	8.24	0.85
Pérdidas en venta de activos	0.00	0.00	0.00	0.00	0.00	0.00	0.00	0.00	0.00	0.00	0.00	0.00
<b>Resultados antes de impuestos</b>	<b>505.05</b>	<b>410.94</b>	<b>5.77</b>	<b>-7.96</b>	<b>109.50</b>	<b>169.90</b>	<b>79.41</b>	<b>-94.48</b>	<b>67.39</b>	<b>40.84</b>	<b>767.12</b>	<b>519.25</b>
<b>Impuesto sobre la renta</b>												
Impuesto sobre la renta	0.00	0.00	0.00	0.00	0.00	0.00	98.25	28.87	0.00	0.00	98.25	28.87
<b>Resultados después de impuestos</b>	<b>505.05</b>	<b>410.94</b>	<b>5.77</b>	<b>-7.96</b>	<b>109.50</b>	<b>169.90</b>	<b>-18.84</b>	<b>-123.35</b>	<b>67.39</b>	<b>40.84</b>	<b>668.87</b>	<b>490.37</b>
<b>Más</b>												
<b>Ingresos extraordinarios</b>												
Ingresos extraordinarios	14.56	-14.75	86.44	61.69	0.00	0.00	843.36	182.44	0.00	0.00	944.36	229.37
<b>Menos</b>												
<b>Gastos extraordinarios</b>												
Gastos extraordinarios	22.79	16.07	0.00	0.00	1.09	1.12	0.00	3.67	0.00	0.00	23.88	20.86
<b>Resultados netos</b>	<b>496.82</b>	<b>380.12</b>	<b>92.21</b>	<b>53.73</b>	<b>108.40</b>	<b>168.78</b>	<b>824.52</b>	<b>55.42</b>	<b>67.39</b>	<b>40.84</b>	<b>1,589.35</b>	<b>698.89</b>
Utilidad (pérdida) por acción	0.31	0.24	0.33	0.19	1.44	2.63	0.30	0.02	0.05	0.03		
No. de acciones comunes en circulación	1,600,000	1,600,000	280,000	280,000	75,250	64,250	2,738,858	2,738,858	1,371,442	1,371,442		
Valor nominal por acción <sup>2/</sup>	1.00	1.00	12.00	12.00	10.00	10.00	1.00	1.00	1.00	1.00		

1/ Pueden presentarse diferencias en decimales producto de aproximaciones en la conversión a miles.

2/ expresado en us dólares

Fuente: cifras remitidas por las entidades financieras.

**Casas de Corredores de Bolsa**  
**Balance**  
**Saldos al 31 de diciembre de 2013 y 2012**  
(en miles de us dólares)<sup>1/</sup>

CONCEPTO	Acciones y Valores, S.A de C.V		Valores Davivienda Salvadoreño, S.A. de C.V		Valores Banagrícola, S. A. de C.V.		Sysvalores, S.A. de C.V.	
	dic-13	dic-12	dic-13	dic-12	dic-13	dic-12	dic-13	dic-12
<b>Activo</b>								
<b>Activo corriente</b>	<b>638.19</b>	<b>619.21</b>	<b>727.24</b>	<b>1,821.70</b>	<b>1,662.64</b>	<b>1,807.52</b>	<b>192.22</b>	<b>195.40</b>
Efectivo y sus equivalentes	-	-	-	-	-	-	-	-
Bancos y otras instituciones financieras	328.94	309.85	126.11	726.02	543.59	179.37	0.29	50.57
Disponible restringido	-	-	304.70	404.70	2.32	2.32	125.00	125.00
Inversiones financieras	300.00	300.00	288.39	673.78	1,070.45	1,585.01	-	-
Cuentas y documentos por cobrar	-	-	0.98	3.65	17.65	10.19	6.83	6.83
Cuentas y documentos por cobrar relacionadas.	-	-	-	-	-	-	18.35	-
Rendimientos por cobrar	0.04	-	1.59	9.06	7.72	16.68	-	-
Impuestos	8.84	8.84	4.61	3.98	11.46	11.18	14.19	13.00
Gastos pagados por anticipado	0.38	0.52	0.86	0.51	9.45	2.76	27.55	-
<b>Activo no corriente</b>	<b>13.83</b>	<b>13.97</b>	<b>124.57</b>	<b>140.42</b>	<b>28.32</b>	<b>23.22</b>	<b>23.91</b>	<b>24.99</b>
Inmuebles	-	-	-	-	-	-	-	-
Muebles	-	-	-	-	6.03	0.94	0.75	-
Mejoras en propiedad planta y equipo	-	-	-	-	-	-	-	-
Inversiones financieras a largo plazo	10.23	10.23	121.57	137.27	22.29	22.29	16.00	16.00
Cuentas y documentos por cobrar a largo plazo	-	-	-	-	-	-	-	-
Cuentas y documentos por cobrar a largo plazo relacionadas	-	-	-	-	-	-	-	-
Activos intangibles	3.60	3.74	3.00	3.14	-	-	7.16	8.99
Obras de construcción en proceso	-	-	-	-	-	-	-	-
Activos de largo plazo poseídos para la venta	-	-	-	-	-	-	-	-
<b>Total activo</b>	<b>652.02</b>	<b>633.19</b>	<b>851.80</b>	<b>1,962.11</b>	<b>1,690.96</b>	<b>1,830.74</b>	<b>216.13</b>	<b>220.39</b>
<b>Pasivo</b>								
<b>Pasivo corriente</b>	<b>1.41</b>	<b>0.64</b>	<b>106.52</b>	<b>1,290.25</b>	<b>180.43</b>	<b>173.10</b>	<b>15.16</b>	<b>13.18</b>
Préstamos y sobregiros con bancos y otras instituciones financieras locales	-	-	-	-	-	-	-	-
Porción corriente de pasivos a largo plazo	-	-	-	-	-	-	-	-
Obligaciones por operaciones bursátiles	-	-	-	-	-	-	-	-
Cuentas por pagar	1.38	0.64	80.95	34.38	44.84	30.15	4.93	2.84
Cuentas por pagar relacionadas	-	-	-	1,220.08	-	-	10.23	10.33
Impuestos por pagar propios	0.04	-	25.58	35.79	135.59	142.95	-	-
Dividendos por pagar	-	-	-	-	-	-	-	-
Pasivos financieros negociables	-	-	-	-	-	-	-	-
Otros pasivos financieros a valor razonable con efecto en los resultados	-	-	-	-	-	-	-	-
Instrumentos financieros derivados de cobertura	-	-	-	-	-	-	-	-
<b>Pasivo no corriente</b>	<b>2.94</b>	<b>10.38</b>	<b>-</b>	<b>-</b>	<b>-</b>	<b>-</b>	<b>1.60</b>	<b>-</b>
Préstamos bancarios de largo plazo	-	-	-	-	-	-	-	-
Obligaciones con empresas relacionadas a largo plazo	-	-	-	-	-	-	-	-
Impuesto sobre la renta diferido	-	-	-	-	-	-	-	-
Ingresos diferidos	2.94	10.38	-	-	-	-	1.60	-
Obligaciones bajo arrendamiento financiero	-	-	-	-	-	-	-	-
Estimación para obligaciones laborales	-	-	-	-	-	-	-	-
<b>Total pasivo</b>	<b>4.35</b>	<b>11.02</b>	<b>106.52</b>	<b>1,290.25</b>	<b>180.43</b>	<b>173.10</b>	<b>16.76</b>	<b>13.18</b>
<b>Patrimonio neto</b>	<b>647.67</b>	<b>622.16</b>	<b>745.28</b>	<b>671.86</b>	<b>1,510.53</b>	<b>1,657.64</b>	<b>199.37</b>	<b>207.21</b>
<b>Capital</b>	<b>663.70</b>	<b>637.33</b>	<b>627.10</b>	<b>600.00</b>	<b>800.00</b>	<b>800.00</b>	<b>199.33</b>	<b>199.33</b>
Capital social	663.70	637.33	627.10	600.00	800.00	800.00	199.33	199.33
Capital adicional	-	-	-	-	-	-	-	-
<b>Reservas de capital</b>	<b>57.68</b>	<b>57.68</b>	<b>89.53</b>	<b>84.25</b>	<b>356.42</b>	<b>160.00</b>	<b>32.46</b>	<b>32.46</b>
Reservas de capital	57.68	57.68	89.53	84.25	160.00	160.00	32.46	32.46
Otras reservas obligatorias	-	-	-	-	-	-	-	-
Reservas voluntarias	-	-	-	-	196.42	-	-	-
<b>Revaluaciones</b>	<b>-</b>	<b>-</b>	<b>(2.04)</b>	<b>13.67</b>	<b>(1.50)</b>	<b>1.23</b>	<b>-</b>	<b>-</b>
Revaluaciones de inmuebles	-	-	-	-	-	-	-	-
Revaluaciones de muebles	-	-	-	-	-	-	-	-
Revaluaciones de inversiones	-	-	(2.04)	13.67	(1.50)	1.23	-	-
Revaluaciones de activos de largo plazo poseídos para la venta	-	-	-	-	-	-	-	-
<b>Resultados</b>	<b>(73.71)</b>	<b>(72.85)</b>	<b>30.69</b>	<b>(26.05)</b>	<b>355.61</b>	<b>696.42</b>	<b>(32.42)</b>	<b>(24.58)</b>
Resultados acumulados de ejercicios anteriores	(72.85)	(60.90)	(31.33)	29.33	-	323.80	(24.58)	(8.08)
Resultados del presente ejercicio	(0.86)	(11.95)	62.03	(55.39)	355.61	372.62	(7.84)	(16.49)
<b>Patrimonio restringido</b>	<b>-</b>	<b>-</b>	<b>-</b>	<b>-</b>	<b>-</b>	<b>-</b>	<b>-</b>	<b>-</b>
Patrimonio restringido	-	-	-	-	-	-	-	-
<b>Opciones sobre pagos basados en acciones</b>	<b>-</b>	<b>-</b>	<b>-</b>	<b>-</b>	<b>-</b>	<b>-</b>	<b>-</b>	<b>-</b>
Opciones sobre pagos basados en acciones	-	-	-	-	-	-	-	-
<b>Total pasivo y patrimonio</b>	<b>652.02</b>	<b>633.19</b>	<b>851.80</b>	<b>1,962.11</b>	<b>1,690.96</b>	<b>1,830.74</b>	<b>216.13</b>	<b>220.39</b>

1/ Pueden presentarse diferencias en decimales producto de aproximaciones en la conversión a miles.

Fuente: Cifras remitidas por las entidades financieras.

**Casas de Corredores de Bolsa**  
**Balance**  
**Saldos al 31 de diciembre de 2013 y 2012**  
(en miles de us dólares)<sup>1/</sup>

CONCEPTO	G & T Continental, S. A. de C.V.		Inversiones Bursátiles Credomatic, S. A. de C. V.		Prival Securities El Salvador, S. A. de C. V.		LAFISE Valores de El Salvador, S. A. de C. V.	
	dic-13	dic-12	dic-13	dic-12	dic-13	dic-12	dic-13	dic-12
<b>Activo</b>								
<b>Activo corriente</b>	<b>1,691.13</b>	<b>1,649.05</b>	<b>1,442.23</b>	<b>1,437.70</b>	<b>592.01</b>	<b>375.96</b>	<b>33.49</b>	<b>65.14</b>
Efectivo y sus equivalentes	0.10	0.06	-	-	0.20	0.12	-	-
Bancos y otras instituciones financieras	41.79	46.35	345.34	600.72	113.53	9.86	4.53	0.52
Disponible restringido	0.90	115.70	7.25	7.25	5.20	-	-	-
Inversiones financieras	1,604.14	1,429.42	1,026.63	782.07	427.29	287.39	-	-
Cuentas y documentos por cobrar	19.42	43.41	46.89	27.73	17.40	67.17	25.00	20.00
Cuentas y documentos por cobrar relacionadas	-	-	0.75	-	-	-	-	41.54
Rendimientos por cobrar	19.32	9.64	0.07	-	-	0.55	1.51	1.51
Impuestos	5.21	4.48	3.35	7.48	26.25	10.75	2.45	1.57
Gastos pagados por anticipado	0.25	-	11.95	12.44	2.13	0.13	-	-
<b>Activo no corriente</b>	<b>5.37</b>	<b>5.50</b>	<b>32.56</b>	<b>39.13</b>	<b>116.78</b>	<b>144.99</b>	<b>233.58</b>	<b>227.94</b>
Inmuebles	-	-	-	-	29.72	37.58	-	-
Muebles	2.17	2.30	6.64	12.13	40.01	51.92	-	-
Mejoras en propiedad planta y equipo	-	-	-	-	-	-	-	-
Inversiones financieras a largo plazo	3.20	3.20	22.79	22.79	41.49	39.86	230.58	224.80
Cuentas y documentos por cobrar a largo plazo	-	-	-	-	-	-	-	-
Cuentas y documentos por cobrar a largo plazo relacionadas	-	-	-	-	-	-	-	-
Activos intangibles	-	-	3.12	4.21	5.56	15.62	3.00	3.14
Obras de construcción en proceso	-	-	-	-	-	-	-	-
Activos de largo plazo poseídos para la venta	-	-	-	-	-	-	-	-
<b>Total activo</b>	<b>1,696.50</b>	<b>1,654.55</b>	<b>1,474.79</b>	<b>1,476.83</b>	<b>708.80</b>	<b>520.95</b>	<b>267.07</b>	<b>293.09</b>
<b>Pasivo</b>								
<b>Pasivo corriente</b>	<b>1,031.82</b>	<b>892.98</b>	<b>42.20</b>	<b>78.07</b>	<b>93.80</b>	<b>39.43</b>	<b>3.42</b>	<b>22.13</b>
Préstamos y sobregiros con bancos y otras instituciones financieras locales	-	-	-	-	-	-	-	-
Porción corriente de pasivos a largo plazo	-	-	-	-	-	-	-	-
Obligaciones por operaciones bursátiles	1,010.00	850.00	-	-	-	0.89	-	-
Cuentas por pagar	10.29	14.11	40.27	35.11	35.15	26.36	3.16	5.06
Cuentas por pagar relacionadas	-	-	-	5.87	-	12.18	-	16.60
Impuestos por pagar propios	11.54	28.87	1.93	37.09	58.65	-	0.26	0.47
Dividendos por pagar	-	-	-	-	-	-	-	-
Pasivos financieros negociables	-	-	-	-	-	-	-	-
Otros pasivos financieros a valor razonable con efecto en los resultados	-	-	-	-	-	-	-	-
Instrumentos financieros derivados de cobertura	-	-	-	-	-	-	-	-
<b>Pasivo no corriente</b>		<b>4.08</b>						
Préstamos bancarios de largo plazo	-	-	-	-	-	-	-	-
Obligaciones con empresas relacionadas a largo plazo	-	4.08	-	-	-	-	-	-
Impuesto sobre la renta diferido	-	-	-	-	-	-	-	-
Ingresos diferidos	-	-	-	-	-	-	-	-
Obligaciones bajo arrendamiento financiero	-	-	-	-	-	-	-	-
Estimación para obligaciones laborales	-	-	-	-	-	-	-	-
<b>Total pasivo</b>	<b>1,031.82</b>	<b>897.06</b>	<b>42.20</b>	<b>78.07</b>	<b>93.80</b>	<b>39.43</b>	<b>3.42</b>	<b>22.13</b>
<b>Patrimonio neto</b>	<b>664.68</b>	<b>757.49</b>	<b>1,432.59</b>	<b>1,398.76</b>	<b>615.00</b>	<b>481.52</b>	<b>263.65</b>	<b>270.96</b>
<b>Capital</b>	<b>600.00</b>	<b>500.00</b>	<b>852.40</b>	<b>852.40</b>	<b>600.00</b>	<b>600.00</b>	<b>325.18</b>	<b>325.18</b>
Capital social	600.00	500.00	852.40	852.40	600.00	600.00	325.18	325.18
Capital adicional	-	-	-	-	-	-	-	-
<b>Reservas de capital</b>	<b>55.37</b>	<b>45.32</b>	<b>178.58</b>	<b>167.90</b>	<b>25.95</b>	<b>25.95</b>	<b>3.30</b>	<b>2.70</b>
Reservas de capital	55.37	45.32	178.58	167.90	25.95	25.95	3.30	2.70
Otras reservas obligatorias	-	-	-	-	-	-	-	-
Reservas voluntarias	-	-	-	-	-	-	-	-
<b>Revaluaciones</b>	<b>(88.73)</b>	<b>28.42</b>	<b>(2.35)</b>	<b>(0.62)</b>	<b>(70.86)</b>	<b>(42.55)</b>	<b>7.67</b>	<b>22.35</b>
Revaluaciones de inmuebles	-	-	-	-	-	-	-	-
Revaluaciones de muebles	-	-	-	-	-	-	-	-
Revaluaciones de inversiones	(88.73)	28.42	(2.35)	(0.62)	(70.86)	(42.55)	7.67	22.35
Revaluaciones de activos de largo plazo poseídos para la venta	-	-	-	-	-	-	-	-
<b>Resultados</b>	<b>98.04</b>	<b>183.75</b>	<b>403.96</b>	<b>379.08</b>	<b>59.90</b>	<b>(101.88)</b>	<b>(72.49)</b>	<b>(79.27)</b>
Resultados acumulados de ejercicios anteriores	68.43	68.06	368.40	260.12	(101.88)	(30.31)	(79.86)	(87.79)
Resultados del presente ejercicio	29.60	115.69	35.56	118.96	161.78	(71.58)	7.37	8.52
<b>Patrimonio restringido</b>								
Patrimonio restringido	-	-	-	-	-	-	-	-
<b>Opciones sobre pagos basados en acciones</b>								
Opciones sobre pagos basados en acciones	-	-	-	-	-	-	-	-
<b>Total pasivo y patrimonio</b>	<b>1,696.50</b>	<b>1,654.55</b>	<b>1,474.79</b>	<b>1,476.83</b>	<b>708.80</b>	<b>520.95</b>	<b>267.07</b>	<b>293.09</b>

1/ Pueden presentarse diferencias en decimales producto de aproximaciones en la conversión a miles.

Fuente: Cifras remitidas por las entidades financieras.

**Casas de Corredores de Bolsa**  
**Balance**  
**Saldos al 31 de diciembre de 2013 y 2012**  
(en miles de us dólares)<sup>1/</sup>

CONCEPTO	Roble Acciones y Valores, S. A.		Scotia Inversiones, S. A de C. V.		Servicios Generales Bursátiles, S. A de C. V.		Valores Cuscatlán El Salvador, S. A. de C. V.	
	dic-13	dic-12	dic-13	dic-12	dic-13	dic-12	dic-13	dic-12
<b>Activo</b>								
<b>Activo corriente</b>	<b>445.42</b>	<b>75.54</b>	<b>1,222.56</b>	<b>1,315.64</b>	<b>925.81</b>	<b>1,320.48</b>	<b>4,295.89</b>	<b>4,153.07</b>
Efectivo y sus equivalentes	0.10	0.10	-	-	0.29	0.29	-	0.15
Bancos y otras instituciones financieras	62.92	70.19	658.10	844.68	67.11	11.14	3,972.99	3,533.87
Disponible restringido	0.52	0.52	-	-	2.80	3.30	-	-
Inversiones financieras	369.60	-	492.35	392.06	768.78	1,233.49	300.00	500.00
Cuentas y documentos por cobrar	0.06	0.61	52.85	50.48	42.06	31.08	0.20	101.02
Cuentas y documentos por cobrar relacionadas	-	-	4.23	8.15	-	-	9.63	7.54
Rendimientos por cobrar	0.88	0.75	0.22	1.20	23.38	21.43	1.43	1.37
Impuestos	11.34	3.36	14.56	18.82	19.72	17.18	11.64	9.12
Gastos pagados por anticipado	-	-	0.25	0.25	1.67	2.56	-	-
<b>Activo no corriente</b>	<b>9.63</b>	<b>378.69</b>	<b>34.13</b>	<b>32.64</b>	<b>1,566.16</b>	<b>1,110.83</b>	<b>417.76</b>	<b>430.30</b>
Inmuebles	-	-	-	-	117.56	118.42	411.13	423.33
Muebles	-	-	4.37	5.44	19.36	42.03	-	0.34
Mejoras en propiedad planta y equipo	-	-	-	-	28.39	26.70	-	-
Inversiones financieras a largo plazo	9.63	378.69	26.09	24.37	1,400.80	922.99	6.63	6.63
Cuentas y documentos por cobrar a largo plazo	-	-	-	-	-	-	-	-
Cuentas y documentos por cobrar a largo plazo relacionadas	-	-	-	-	-	-	-	-
Activos intangibles	-	-	3.67	2.83	0.05	0.68	-	-
Obras de construcción en proceso	-	-	-	-	-	-	-	-
Activos de largo plazo poseídos para la venta	-	-	-	-	-	-	-	-
<b>Total activo</b>	<b>455.05</b>	<b>454.22</b>	<b>1,256.69</b>	<b>1,348.28</b>	<b>2,491.97</b>	<b>2,431.31</b>	<b>4,713.65</b>	<b>4,583.37</b>
<b>Pasivo</b>								
<b>Pasivo corriente</b>	<b>24.55</b>	<b>25.00</b>	<b>66.79</b>	<b>159.59</b>	<b>70.26</b>	<b>52.32</b>	<b>93.20</b>	<b>37.59</b>
Prestamos y sobregiros con bancos y otras instituciones financieras locales	-	-	-	-	-	-	-	-
Porción corriente de pasivos a largo plazo	-	-	-	-	-	-	-	-
Obligaciones por operaciones bursátiles	-	-	0.36	0.30	-	-	-	-
Cuentas por pagar	15.41	15.68	62.79	81.60	62.15	46.38	50.05	18.24
Cuentas por pagar relacionadas	6.09	6.11	3.10	2.45	-	-	-	-
Impuestos por pagar propios	3.05	3.21	0.54	75.24	8.11	5.94	43.16	19.36
Dividendos por pagar	-	-	-	-	-	-	-	-
Pasivos financieros negociables	-	-	-	-	-	-	-	-
Otros pasivos financieros a valor razonable con efecto en los resultados	-	-	-	-	-	-	-	-
Instrumentos financieros derivados de cobertura	-	-	-	-	-	-	-	-
<b>Pasivo no corriente</b>	<b>-</b>	<b>-</b>	<b>-</b>	<b>1.98</b>	<b>0.92</b>	<b>0.92</b>	<b>1.60</b>	<b>13.30</b>
Prestamos bancarios de largo plazo	-	-	-	-	-	-	-	-
Obligaciones con empresas relacionadas a largo plazo	-	-	-	-	-	-	-	-
Impuesto sobre la renta diferido	-	-	-	-	-	-	-	-
Ingresos diferidos	-	-	-	-	-	-	1.60	13.30
Obligaciones bajo arrendamiento financiero	-	-	-	-	-	-	-	-
Estimación para obligaciones laborales	-	-	-	1.98	0.92	0.92	-	-
<b>Total pasivo</b>	<b>24.55</b>	<b>25.00</b>	<b>66.79</b>	<b>161.57</b>	<b>71.18</b>	<b>53.24</b>	<b>94.80</b>	<b>50.89</b>
<b>Patrimonio neto</b>	<b>430.51</b>	<b>429.23</b>	<b>1,189.89</b>	<b>1,186.71</b>	<b>2,420.79</b>	<b>2,378.07</b>	<b>4,618.85</b>	<b>4,532.48</b>
<b>Capital</b>	<b>210.00</b>	<b>210.00</b>	<b>690.00</b>	<b>690.00</b>	<b>2,160.00</b>	<b>2,160.00</b>	<b>3,463.64</b>	<b>3,463.64</b>
Capital social	210.00	210.00	690.00	690.00	2,160.00	2,160.00	3,463.64	3,463.64
Capital adicional	-	-	-	-	-	-	-	-
<b>Reservas de capital</b>	<b>42.00</b>	<b>42.00</b>	<b>137.92</b>	<b>137.92</b>	<b>177.17</b>	<b>167.03</b>	<b>718.84</b>	<b>705.64</b>
Reservas de capital	42.00	42.00	137.92	137.92	177.17	167.03	718.84	705.64
Otras reservas obligatorias	-	-	-	-	-	-	-	-
Reservas voluntarias	-	-	-	-	-	-	-	-
<b>Revaluaciones</b>	<b>-</b>	<b>-</b>	<b>-</b>	<b>-</b>	<b>(130.34)</b>	<b>(145.60)</b>	<b>-</b>	<b>-</b>
Revaluaciones de inmuebles	-	-	-	-	-	-	-	-
Revaluaciones de muebles	-	-	-	-	-	-	-	-
Revaluaciones de inversiones	-	-	-	-	-	-	-	-
Revaluaciones de activos de largo plazo poseídos para la venta	-	-	-	-	(130.34)	(145.60)	-	-
<b>Resultados</b>	<b>178.51</b>	<b>177.23</b>	<b>361.97</b>	<b>358.79</b>	<b>213.96</b>	<b>196.64</b>	<b>436.37</b>	<b>363.19</b>
Resultados acumulados de ejercicios anteriores	177.23	168.41	358.79	184.72	36.49	51.73	350.00	308.19
Resultados del presente ejercicio	1.28	8.82	3.18	174.07	177.46	144.91	86.37	55.01
<b>Patrimonio restringido</b>	<b>-</b>	<b>-</b>	<b>-</b>	<b>-</b>	<b>-</b>	<b>-</b>	<b>-</b>	<b>-</b>
Patrimonio restringido	-	-	-	-	-	-	-	-
<b>Opciones sobre pagos basados en acciones</b>	<b>-</b>	<b>-</b>	<b>-</b>	<b>-</b>	<b>-</b>	<b>-</b>	<b>-</b>	<b>-</b>
Opciones sobre pagos basados en acciones	-	-	-	-	-	-	-	-
<b>Total pasivo y patrimonio</b>	<b>455.05</b>	<b>454.22</b>	<b>1,256.69</b>	<b>1,348.28</b>	<b>2,491.97</b>	<b>2,431.31</b>	<b>4,713.65</b>	<b>4,583.37</b>

1\_/ Pueden presentarse diferencias en decimales producto de aproximaciones en la conversión a miles.

Fuente: Cifras remitidas por las entidades financieras.

**Casas de Corredores de Bolsa**  
**Balance**  
**Saldos al 31 de diciembre de 2013 y 2012**  
(en miles de us dólares) <sup>1/</sup>

CONCEPTO	TOTAL	
	dic-13	dic-12
<b>Activo</b>		
<b>Activo corriente</b>	<b>13,868.84</b>	<b>14,836.41</b>
Efectivo y sus equivalentes	0.69	0.72
Bancos y otras instituciones financieras	6,265.23	6,383.14
Disponible restringido	448.70	658.80
Inversiones financieras	6,647.63	7,183.23
Cuentas y documentos por cobrar	229.35	362.17
Cuentas y documentos por cobrar relacionadas.	32.96	57.23
Rendimientos por cobrar	56.17	62.19
Impuestos	133.62	109.76
Gastos pagados por anticipado	54.50	19.17
<b>Activo no corriente</b>	<b>2,606.59</b>	<b>2,572.62</b>
Inmuebles	558.40	579.33
Muebles	79.34	115.09
Mejoras en propiedad planta y equipo	28.39	26.70
Inversiones financieras a largo plazo	1,911.30	1,809.12
Cuentas y documentos por cobrar a largo plazo	-	-
Cuentas y documentos por cobrar a largo plazo relacionadas	-	-
Activos intangibles	29.17	42.37
Obras de construcción en proceso	-	-
Activos de largo plazo poseídos para la venta	-	-
<b>Total activo</b>	<b>16,475.43</b>	<b>17,409.03</b>
<b>Pasivo</b>		
<b>Pasivo corriente</b>	<b>1,729.57</b>	<b>2,784.27</b>
Préstamos y sobregiros con bancos y otras instituciones financieras locales	-	-
Porción corriente de pasivos a largo plazo	-	-
Obligaciones por operaciones bursátiles	1,010.36	851.19
Cuentas por pagar	411.35	310.55
Cuentas por pagar relacionadas	19.43	1,273.62
Impuestos por pagar propios	288.44	348.91
Dividendos por pagar	-	-
Pasivos financieros negociables	-	-
Otros pasivos financieros a valor razonable con efecto en los resultados	-	-
Instrumentos financieros derivados de cobertura	-	-
<b>Pasivo no corriente</b>	<b>7.05</b>	<b>30.66</b>
Préstamos bancarios de largo plazo	-	-
Obligaciones con empresas relacionadas a largo plazo	-	4.08
Impuesto sobre la renta diferido	-	-
Ingresos diferidos	6.13	23.68
Obligaciones bajo arrendamiento financiero	-	-
Estimación para obligaciones laborales	0.92	2.90
<b>Total pasivo</b>	<b>1,736.63</b>	<b>2,814.93</b>
<b>Patrimonio neto</b>	<b>14,738.80</b>	<b>14,594.10</b>
<b>Capital</b>	<b>11,191.35</b>	<b>11,037.88</b>
Capital social	11,191.35	11,037.88
Capital adicional	-	-
<b>Reservas de capital</b>	<b>1,875.23</b>	<b>1,628.86</b>
Reservas de capital	1,678.81	1,628.86
Otras reservas obligatorias	-	-
Reservas voluntarias	196.42	-
<b>Revaluaciones</b>	<b>(288.15)</b>	<b>(123.11)</b>
Revaluaciones de inmuebles	-	-
Revaluaciones de muebles	-	-
Revaluaciones de inversiones	(157.80)	22.49
Revaluaciones de activos de largo plazo poseídos para la venta	(130.34)	(145.60)
<b>Resultados</b>	<b>1,960.37</b>	<b>2,050.47</b>
Resultados acumulados de ejercicios anteriores	1,048.83	1,207.29
Resultados del presente ejercicio	911.54	843.17
<b>Patrimonio restringido</b>	<b>-</b>	<b>-</b>
Patrimonio restringido	-	-
<b>Opciones sobre pagos basados en acciones</b>	<b>-</b>	<b>-</b>
Opciones sobre pagos basados en acciones	-	-
<b>Total pasivo y patrimonio</b>	<b>16,475.43</b>	<b>17,409.03</b>

1\_/ Pueden presentarse diferencias en decimales producto de aproximaciones en la conversión a miles.

Fuente: Cifras remitidas por las entidades financieras.

**Casas de Corredores de Bolsa**  
**Estado de resultados**  
**Saldos al 31 de diciembre de 2013 y 2012**  
(en miles de us dólares) <sup>1/</sup>

Concepto	Acciones y Valores, S. A de C. V.		Valores Davivienda Salvadoreño, S.A. de C.V		Valores Banagrícola, S. A. de C.V.		Sysvalores, S.A. de C.V.	
	dic-13	dic-12	dic-13	dic-12	dic-13	dic-12	dic-13	dic-12
<b>Ingresos</b>								
<b>Ingresos de operación</b>	<b>0.00</b>	<b>0.00</b>	<b>246.64</b>	<b>96.50</b>	<b>619.08</b>	<b>607.77</b>	<b>23.40</b>	<b>0.00</b>
Ingresos por servicios bursátiles	0.00	0.00	171.16	48.80	603.33	587.96	0.00	0.00
Ingresos de operaciones por servicios de administración de cartera	0.00	0.00	0.00	0.00	0.00	0.00	0.00	0.00
Ingresos diversos	0.00	0.00	75.48	47.70	15.75	19.82	23.40	0.00
<b>Gastos</b>								
<b>Gastos de operación</b>	<b>15.46</b>	<b>17.45</b>	<b>188.71</b>	<b>137.20</b>	<b>191.90</b>	<b>188.70</b>	<b>30.39</b>	<b>14.09</b>
Gastos de operación de servicios bursátiles	6.09	6.04	0.20	0.00	0.00	0.00	0.00	0.40
Gastos de operación por servicios de administración de cartera	0.00	0.00	0.00	0.00	0.00	0.00	0.00	0.00
Gastos generales de administración y de personal de operaciones bursátiles	9.23	11.27	188.36	137.06	190.85	186.13	28.09	13.54
Gastos por depreciación, amortización y deterioro por operaciones corrientes	0.14	0.14	0.14	0.14	1.05	2.57	2.31	0.15
Gastos por depreciación de propiedad planta y equipo imputado a cartera	0.00	0.00	0.00	0.00	0.00	0.00	0.00	0.00
Desvalorización de activos de largo plazo poseídos para la venta	0.00	0.00	0.00	0.00	0.00	0.00	0.00	0.00
<b>Resultados de operación</b>	<b>(15.46)</b>	<b>(17.45)</b>	<b>57.93</b>	<b>(40.71)</b>	<b>427.18</b>	<b>419.07</b>	<b>(6.99)</b>	<b>(14.09)</b>
Más								
<b>Ingresos financieros</b>	<b>14.80</b>	<b>4.52</b>	<b>25.20</b>	<b>20.60</b>	<b>66.35</b>	<b>96.62</b>	<b>1.73</b>	<b>0.36</b>
Operaciones de compraventa de moneda extranjera	0.00	0.00	0.00	0.00	0.00	0.00	0.00	0.00
Ingresos por inversiones financieras	14.80	4.52	25.20	20.60	59.71	94.00	1.72	0.36
Ingresos por cuentas y documentos por cobrar	0.00	0.00	0.00	0.00	6.65	2.62	0.00	0.00
Recuperación de activos financieros	0.00	0.00	0.00	0.00	0.00	0.00	0.00	0.00
Otros ingresos financieros	0.00	0.00	0.00	0.00	0.00	0.00	0.02	0.00
<b>Resultados antes de intereses e impuestos</b>	<b>(0.66)</b>	<b>(12.93)</b>	<b>83.13</b>	<b>(20.11)</b>	<b>493.53</b>	<b>515.69</b>	<b>(5.26)</b>	<b>(13.73)</b>
<b>Gastos financieros</b>	<b>0.00</b>	<b>0.00</b>	<b>0.00</b>	<b>0.10</b>	<b>3.74</b>	<b>8.51</b>	<b>2.58</b>	<b>2.78</b>
Gastos de operaciones por cambio de moneda extranjera	0.00	0.00	0.00	0.00	0.00	0.00	0.00	0.00
Gastos de operación por inversiones propias	0.00	0.00	0.00	0.10	3.26	7.76	2.58	2.78
Gastos por obligaciones con instituciones financieras	0.00	0.00	0.00	0.00	0.00	0.00	0.00	0.00
Gastos por cuentas y documentos por pagar	0.00	0.00	0.00	0.00	0.00	0.00	0.00	0.00
Gastos por bienes recibidos en arrendamiento financiero	0.00	0.00	0.00	0.00	0.00	0.00	0.00	0.00
Otros gastos financieros	0.00	0.00	0.00	0.00	0.00	0.00	0.00	0.00
Provisiones para incobrabilidad y desvalorización de inversiones	0.00	0.00	0.00	0.00	0.48	0.75	0.00	0.00
Pérdidas en venta de activos	0.00	0.00	0.00	0.00	0.00	0.00	0.00	0.00
<b>Resultados después de intereses y antes de impuestos</b>	<b>(0.66)</b>	<b>(12.93)</b>	<b>83.13</b>	<b>(20.21)</b>	<b>489.79</b>	<b>507.19</b>	<b>(7.84)</b>	<b>(16.51)</b>
<b>Impuesto sobre la renta</b>	<b>0.04</b>	<b>0.00</b>	<b>21.11</b>	<b>35.18</b>	<b>134.49</b>	<b>134.99</b>	<b>0.00</b>	<b>0.00</b>
Impuesto sobre la renta	0.04	0.00	21.11	35.18	134.49	134.99	0.00	0.00
<b>Resultados después de impuestos</b>	<b>(0.69)</b>	<b>(12.93)</b>	<b>62.03</b>	<b>(55.39)</b>	<b>355.30</b>	<b>372.20</b>	<b>(7.84)</b>	<b>(16.51)</b>
<b>Ingresos extraordinarios</b>	<b>0.01</b>	<b>1.19</b>	<b>0.00</b>	<b>0.00</b>	<b>0.65</b>	<b>0.51</b>	<b>0.00</b>	<b>0.02</b>
Ingresos extraordinarios	0.01	1.19	0.00	0.00	0.65	0.51	0.00	0.02
<b>Gastos extraordinarios</b>	<b>0.17</b>	<b>0.22</b>	<b>0.00</b>	<b>0.00</b>	<b>0.35</b>	<b>0.09</b>	<b>0.00</b>	<b>0.00</b>
Gastos extraordinarios	0.17	0.22	0.00	0.00	0.35	0.09	0.00	0.00
<b>Resultados del período</b>	<b>(0.86)</b>	<b>(11.95)</b>	<b>62.03</b>	<b>(55.39)</b>	<b>355.61</b>	<b>372.61</b>	<b>(7.84)</b>	<b>(16.49)</b>
Resultados acumulados al principiar el año								
Ajustes (dividendos decretados)								
<b>Resultados totales acumulados al finalizar el año</b>	<b>(0.86)</b>	<b>(11.95)</b>	<b>62.03</b>	<b>(55.39)</b>	<b>355.61</b>	<b>372.61</b>	<b>(7.84)</b>	<b>(16.49)</b>
<b>Utilidades por acción</b>								
Utilidades de ejercicio y antes de impuestos	(0.66)	(12.93)	83.13	(20.21)	489.79	507.19	(7.84)	(16.51)
Utilidad del ejercicio y antes de partidas extraordinarias	(0.69)	(12.93)	62.03	(55.39)	355.30	372.20	(7.84)	(16.51)
Utilidad después de partidas extraordinarias	(0.86)	(11.95)	62.03	(55.39)	355.61	372.61	(7.84)	(16.49)
No de acciones comunes en circulación	663,700.00	637,330.00	627,100.00	600,000.00	80,000.00	80,000.00	19,933.00	19,933.00
Valor nominal por acción <sup>2/</sup>	1.00	1.00	1.00	1.00	10.00	10.00	10.00	10.00

1 / Pueden presentarse diferencias en decimales producto de aproximaciones en la conversión a miles.

2 / expresado en us dólares

**Casas de Corredores de Bolsa**  
**Estado de resultados**  
**Saldos al 31 de diciembre de 2013 y 2012**  
(en miles de us dólares)<sup>1/</sup>

Concepto	G & T Continental, S. A. de C.V.		Inversiones Bursátiles Credomatic, S. A. de C. V.		Prival Securities El Salvador, S. A. de C. V.		LAFISE Valores de El Salvador, S. A. de C. V.	
	dic-13	dic-12	dic-13	dic-12	dic-13	dic-12	dic-13	dic-12
<b>Ingresos</b>								
<b>Ingresos de operación</b>	<b>152.07</b>	<b>194.01</b>	<b>378.20</b>	<b>473.10</b>	<b>850.07</b>	<b>186.98</b>	<b>95.07</b>	<b>86.61</b>
Ingresos por servicios bursátiles	74.99	160.22	89.54	113.26	761.16	102.95	6.54	15.72
Ingresos de operaciones por servicios de administración de cartera	-	-	275.71	350.65	-	-	-	-
Ingresos diversos	77.07	33.79	12.95	9.19	88.91	84.04	88.53	70.90
<b>Gastos</b>								
<b>Gastos de operación</b>	<b>165.40</b>	<b>150.17</b>	<b>362.67</b>	<b>340.07</b>	<b>651.96</b>	<b>276.07</b>	<b>117.91</b>	<b>97.96</b>
Gastos de operación de servicios bursátiles	-	-	-	-	323.69	-	1.35	1.11
Gastos de operación por servicios de administración de cartera	-	-	195.50	193.50	-	-	-	-
Gastos generales de administración y de personal de operaciones bursátiles	163.48	148.69	158.55	145.55	302.53	255.25	116.42	96.70
Gastos por depreciación, amortización y deterioro por operaciones corrientes	1.93	1.49	8.61	1.02	25.74	20.82	0.14	0.14
Gastos por depreciación de propiedad planta y equipo imputado a cartera	-	-	-	-	-	-	-	-
Desvalorización de activos de largo plazo poseídos para la venta	-	-	-	-	-	-	-	-
<b>Resultados de operación</b>	<b>(13.34)</b>	<b>43.84</b>	<b>15.53</b>	<b>133.03</b>	<b>198.11</b>	<b>(89.09)</b>	<b>(22.83)</b>	<b>(11.34)</b>
Más								
<b>Ingresos financieros</b>	<b>92.47</b>	<b>131.21</b>	<b>49.88</b>	<b>43.65</b>	<b>23.31</b>	<b>18.79</b>	<b>31.34</b>	<b>19.86</b>
Operaciones de compraventa de moneda extranjera	-	-	-	-	-	0.00	0.00	-
Ingresos por inversiones financieras	91.04	125.05	33.74	30.50	23.31	18.79	31.34	19.86
Ingresos por cuentas y documentos por cobrar	-	-	-	-	-	0.00	0.00	-
Recuperación de activos financieros	-	-	-	-	-	0.00	0.00	-
Otros ingresos financieros	1.43	6.16	16.14	13.16	-	0.00	0.00	-
<b>Resultados antes de intereses e impuestos</b>	<b>79.13</b>	<b>175.05</b>	<b>65.41</b>	<b>176.68</b>	<b>221.42</b>	<b>(70.30)</b>	<b>8.51</b>	<b>8.52</b>
<b>Gastos financieros</b>	<b>29.50</b>	<b>30.11</b>	<b>25.85</b>	<b>24.05</b>	<b>0.99</b>	<b>1.28</b>	<b>0.00</b>	<b>-</b>
Gastos de operaciones por cambio de moneda extranjera	-	-	-	-	-	0.00	0.00	-
Gastos de operación por inversiones propias	26.81	19.92	25.85	24.05	0.42	0.11	0.00	-
Gastos por obligaciones con instituciones financieras	2.68	10.18	-	-	-	0.43	0.00	-
Gastos por cuentas y documentos por pagar	-	-	-	-	-	0.00	0.00	-
Gastos por bienes recibidos en arrendamiento financiero	-	-	-	-	-	0.00	0.00	-
Otros gastos financieros	-	-	-	-	0.58	0.10	0.00	-
Provisiones para incobrabilidad y desvalorización de inversiones	-	-	-	-	-	0.00	0.00	-
Pérdidas en venta de activos	-	-	-	-	-	0.63	0.00	-
<b>Resultados después de intereses y antes de impuestos</b>	<b>49.64</b>	<b>144.94</b>	<b>39.56</b>	<b>152.63</b>	<b>220.43</b>	<b>(71.58)</b>	<b>8.51</b>	<b>8.52</b>
<b>Impuesto sobre la renta</b>	<b>11.39</b>	<b>27.95</b>	<b>4.00</b>	<b>33.67</b>	<b>58.65</b>	<b>0.00</b>	<b>1.14</b>	<b>-</b>
Impuesto sobre la renta	11.39	27.95	4.00	33.67	58.65	0.00	1.14	-
<b>Resultados después de impuestos</b>	<b>38.24</b>	<b>116.99</b>	<b>35.56</b>	<b>118.96</b>	<b>161.78</b>	<b>(71.58)</b>	<b>7.37</b>	<b>8.52</b>
<b>Ingresos extraordinarios</b>	<b>-</b>	<b>-</b>	<b>-</b>	<b>-</b>	<b>-</b>	<b>0.00</b>	<b>0.00</b>	<b>-</b>
Ingresos extraordinarios	-	-	-	-	-	0.00	0.00	-
<b>Gastos extraordinarios</b>	<b>8.64</b>	<b>1.30</b>	<b>-</b>	<b>-</b>	<b>-</b>	<b>0.00</b>	<b>0.00</b>	<b>-</b>
Gastos extraordinarios	8.64	1.30	-	-	-	0.00	0.00	-
<b>Resultados del período</b>	<b>29.60</b>	<b>115.69</b>	<b>35.56</b>	<b>118.96</b>	<b>161.78</b>	<b>(71.58)</b>	<b>7.37</b>	<b>8.52</b>
Resultados acumulados al iniciar el año								
Ajustes (dividendos decretados)								
<b>Resultados totales acumulados al finalizar el año</b>	<b>29.60</b>	<b>115.69</b>	<b>35.56</b>	<b>118.96</b>	<b>161.78</b>	<b>(71.58)</b>	<b>7.37</b>	<b>8.52</b>
<b>Utilidades por acción</b>								
Utilidades de ejercicio y antes de impuestos	49.64	144.94	39.56	152.63	220.43	(71.58)	8.51	8.52
Utilidad del ejercicio y antes de partidas extraordinarias	38.24	116.99	35.56	118.96	161.78	(71.58)	7.37	8.52
Utilidad después de partidas extraordinarias	29.60	115.69	35.56	118.96	161.78	(71.58)	7.37	8.52
No de acciones comunes en circulación	600,000	500,000	8,524	8,524	600,000	600,000.00	27,098.00	27,098
Valor nominal por acción <sup>2/</sup>	1.00	1.00	100.00	100.00	1.00	1.00	12.00	12.00

<sup>1/</sup> Pueden presentarse diferencias en decimales producto de aproximaciones en la conversión a miles.

<sup>2/</sup> expresado en us dólares

Fuente: Cifras remitidas por las entidades financieras.

**Casas de Corredores de Bolsa**  
**Estado de resultados**  
**Saldos al 31 de diciembre de 2013 y 2012**  
(en miles de us dólares) <sup>1/</sup>

Concepto	Roble Acciones y Valores, S. A.		Scotia Inversiones, S. A de C. V.		Servicios Generales Bursátiles, S. A de C. V.		Valores Cuscatlán El Salvador, S. A. de C. V.	
	dic-13	dic-12	dic-13	dic-12	dic-13	dic-12	dic-13	dic-12
<b>Ingresos</b>								
<b>Ingresos de operación</b>	<b>77.92</b>	<b>87.12</b>	<b>647.86</b>	<b>948.38</b>	<b>983.57</b>	<b>881.29</b>	<b>420.77</b>	<b>330.85</b>
Ingresos por servicios bursátiles	2.60	8.46	490.47	815.64	659.11	647.98	352.07	203.63
Ingresos de operaciones por servicios de administración de cartera	-	-	-	-	267.98	208.33	-	-
Ingresos diversos	75.32	78.66	157.39	132.73	56.48	24.97	68.70	127.22
<b>Gastos</b>								
<b>Gastos de operación</b>	<b>93.24</b>	<b>88.26</b>	<b>675.91</b>	<b>716.69</b>	<b>915.29</b>	<b>858.53</b>	<b>324.29</b>	<b>314.06</b>
Gastos de operación de servicios bursátiles	2.90	2.05	8.27	9.53	8.75	2.25	170.41	144.95
Gastos de operación por servicios de administración de cartera	-	-	-	-	-	78.34	-	-
Gastos generales de administración y de personal de operaciones bursátiles	90.35	86.21	665.52	704.83	866.78	740.07	141.34	154.92
Gastos por depreciación, amortización y deterioro por operaciones corrientes	-	-	2.12	2.34	39.76	37.87	12.54	14.20
Gastos por depreciación de propiedad planta y equipo imputado a cartera	-	-	-	-	-	-	-	-
Desvalorización de activos de largo plazo poseídos para la venta	-	-	-	-	-	-	-	-
<b>Resultados de operación</b>	<b>-15.33</b>	<b>(1.15)</b>	<b>(28.05)</b>	<b>231.68</b>	<b>68.28</b>	<b>22.76</b>	<b>96.48</b>	<b>16.79</b>
Más								
<b>Ingresos financieros</b>	<b>17.03</b>	<b>12.95</b>	<b>33.06</b>	<b>26.83</b>	<b>118.22</b>	<b>115.75</b>	<b>47.27</b>	<b>45.54</b>
Operaciones de compraventa de moneda extranjera	-	-	-	-	-	-	-	-
Ingresos por inversiones financieras	17.03	12.95	13.45	10.67	118.22	115.75	43.39	42.15
Ingresos por cuentas y documentos por cobrar	-	-	-	-	-	-	3.88	3.39
Recuperación de activos financieros	-	-	-	-	-	-	-	-
Otros ingresos financieros	-	-	19.60	16.16	-	-	-	-
<b>Resultados antes de intereses e impuestos</b>	<b>1.70</b>	<b>11.81</b>	<b>5.01</b>	<b>258.51</b>	<b>186.50</b>	<b>138.51</b>	<b>143.75</b>	<b>62.32</b>
<b>Gastos financieros</b>								
Gastos de operaciones por cambio de moneda extranjera	-	-	-	-	-	-	-	-
Gastos de operación por inversiones propias	-	-	0.36	10.20	1.93	3.35	0.41	0.32
Gastos por obligaciones con instituciones financieras	-	-	0.17	0.18	-	-	0.60	0.61
Gastos por cuentas y documentos por pagar	-	-	-	-	-	-	-	-
Gastos por bienes recibidos en arrendamiento financiero	-	-	-	-	-	-	-	-
Otros gastos financieros	-	-	1.53	1.53	2.98	1.31	-	0.10
Provisiones para incobrabilidad y desvalorización de inversiones	-	-	-	-	4.12	4.72	-	-
Pérdidas en venta de activos	-	-	-	-	-	-	-	-
<b>Resultados despues de intereses y antes de impuestos</b>	<b>1.70</b>	<b>11.81</b>	<b>2.95</b>	<b>246.60</b>	<b>177.46</b>	<b>129.12</b>	<b>142.74</b>	<b>61.30</b>
<b>Impuesto sobre la renta</b>	<b>0.43</b>	<b>2.99</b>		<b>72.46</b>			<b>45.35</b>	<b>19.72</b>
Impuesto sobre la renta	0.43	2.99		72.46			45.35	19.72
<b>Resultados despues de impuestos</b>	<b>1.28</b>	<b>8.82</b>	<b>2.95</b>	<b>174.14</b>	<b>177.46</b>	<b>129.12</b>	<b>97.39</b>	<b>41.58</b>
<b>Ingresos extraordinarios</b>								
Ingresos extraordinarios	-	-	1.98	-	-	15.78	1.39	13.48
Gastos extraordinarios	-	-	1.75	0.08	-	-	12.41	0.05
Gastos extraordinarios	-	-	1.75	0.08	-	-	12.41	0.05
<b>Resultados del periodo</b>	<b>1.28</b>	<b>8.82</b>	<b>3.18</b>	<b>174.07</b>	<b>177.46</b>	<b>144.91</b>	<b>86.37</b>	<b>55.01</b>
Resultados acumulados al principiar el año								
Ajustes (dividendos decretados)								
<b>Resultados totales acumulados al finalizar el año</b>	<b>1.28</b>	<b>8.82</b>	<b>3.18</b>	<b>174.07</b>	<b>177.46</b>	<b>144.91</b>	<b>86.37</b>	<b>55.01</b>
<b>Utilidades por acción</b>								
Utilidades de ejercicio y antes de impuestos	1.70	11.81	2.95	246.60	177.46	129.12	142.74	61.30
Utilidad del ejercicio y antes de partidas extraordinarias	1.28	8.82	2.95	174.14	177.46	129.12	97.39	41.58
Utilidad despues de partidas extraordinarias	1.28	8.82	3.18	174.07	177.46	144.91	86.37	55.01
No de acciones comunes en circulación	210,000	210,000	69,000	69,000	180,000	180,000	3,463,640	3,463,640
Valor nominal por acción <sup>2/</sup>	1.00	1.00	10.00	10.00	12.00	12.00	1.00	1.00

1 / Pueden presentarse diferencias en decimales producto de aproximaciones en la conversión a miles.

2 / expresado en us dólares



**Casas de Corredores de Bolsa**  
**Estado de resultados**  
**Saldos al 31 de diciembre de 2013 y 2012**

(en miles de us dólares)<sup>1/</sup>

Concepto	Total	
	dic-13	dic-12
<b>Ingresos</b>		
<b>Ingresos de operación</b>	<b>4,494.63</b>	<b>3,892.61</b>
Ingresos por servicios bursátiles	3,210.95	2,704.62
Ingresos de operaciones por servicios de administración de cartera.	543.69	558.98
Ingresos diversos	739.98	629.00
<b>Gastos</b>		
<b>Gastos de operación</b>	<b>3,733.13</b>	<b>3,199.26</b>
Gastos de operación de servicios bursátiles	521.65	166.34
Gastos de operación por servicios de administración de cartera	195.50	271.84
Gastos generales de administración y de personal de operaciones bursátiles	2,921.49	2,680.21
Gastos por depreciación, amortización y deterioro por operaciones corrientes	94.48	80.88
Gastos por depreciación de propiedad planta y equipo imputado a cartera	-	-
Desvalorización de activos de largo plazo poseídos para la venta	-	-
<b>Resultados de operación</b>	<b>761.50</b>	<b>693.35</b>
Más		
<b>Ingresos financieros</b>	<b>520.68</b>	<b>536.68</b>
Operaciones de compraventa de moneda extranjera	-	-
Ingresos por inversiones financieras	472.95	495.20
Ingresos por cuentas y documentos por cobrar	10.53	6.01
Recuperación de activos financieros	-	-
Otros ingresos financieros	37.20	35.48
<b>Resultados antes de intereses e impuestos</b>	<b>1,282.18</b>	<b>1,230.03</b>
<b>Gastos financieros</b>	<b>74.76</b>	<b>89.15</b>
Gastos de operaciones por cambio de moneda extranjera	-	-
Gastos de operación por inversiones propias	61.62	68.59
Gastos por obligaciones con instituciones financieras	3.46	11.41
Gastos por cuentas y documentos por pagar	-	-
Gastos por bienes recibidos en arrendamiento financiero	-	-
Otros gastos financieros	5.09	3.05
Provisiones para incobrabilidad y desvalorización de inversiones	4.60	5.47
Pérdidas en venta de activos	-	0.63
<b>Resultados después de intereses y antes de impuestos</b>	<b>1,207.42</b>	<b>1,140.88</b>
<b>Impuesto sobre la renta</b>	<b>276.59</b>	<b>326.96</b>
Impuesto sobre la renta	276.59	326.96
<b>Resultados después de impuestos</b>	<b>930.83</b>	<b>813.92</b>
<b>Ingresos extraordinarios</b>	<b>4.02</b>	<b>30.98</b>
Ingresos extraordinarios	4.02	30.98
<b>Gastos extraordinarios</b>	<b>23.31</b>	<b>1.73</b>
Gastos extraordinarios	23.31	1.73
<b>Resultados del período</b>	<b>911.54</b>	<b>843.17</b>
Resultados acumulados al principiar el año	-	-
Ajustes (dividendos decretados)	-	-
<b>Resultados totales acumulados al finalizar el año</b>	<b>911.54</b>	<b>843.17</b>
<b>Utilidades por acción</b>		
Utilidades de ejercicio y antes de impuestos	<b>1,207.42</b>	<b>1,140.88</b>
Utilidad del ejercicio y antes de partidas extraordinarias	<b>930.83</b>	<b>813.92</b>
Utilidad después de partidas extraordinarias	<b>911.54</b>	<b>843.17</b>
No de acciones comunes en circulación		
Valor nominal por acción <sup>2/</sup>		

1/ Pueden presentarse diferencias en decimales producto de aproximaciones en la conversión a miles.

2/ expresado en us dólares

**Tituladoras de Activos**  
**Balance**  
**Saldos al 31 de diciembre de 2013 y 2012**  
(en miles de us dólares)<sup>1/</sup>

Concepto	Hencorp Valores		Ricorp	
	2013	2012	2013	2012
<b>Activo</b>				
<b>Activo corriente</b>	<b>1,734.79</b>	<b>1,336.60</b>	<b>1,319.49</b>	<b>1,307.29</b>
Efectivo y sus equivalentes	0.30	0.20	0.25	0.25
Bancos e intermediarios financieros no bancarios	127.69	57.14	205.84	121.37
Disponible restringido	-	-	-	-
Inversiones financieras	858.69	923.74	1,074.56	1,157.98
Cuentas y documentos por cobrar	717.91	343.74	2.70	-
Cuentas y documentos por cobrar relacionadas.	8.70	-	-	-
Excedentes de fondos de titularización	-	-	-	-
Rendimientos por cobrar	0.94	1.82	21.71	13.51
Impuestos	20.57	9.95	12.86	12.86
Gastos pagados por anticipado	-	-	1.57	1.31
<b>Activo no corriente</b>	<b>98.36</b>	<b>27.25</b>	<b>16.73</b>	<b>24.11</b>
Inmuebles	-	-	-	-
Muebles	98.36	4.94	7.54	14.82
Mejoras en propiedad planta y equipo	-	-	-	-
Cuentas y documentos por cobrar a largo plazo de clientes	-	-	-	-
Cuentas y documentos por cobrar a largo plazo relacionadas	-	-	-	-
Activos intangibles	-	22.31	9.19	9.29
Obras de construcción en proceso	-	-	-	-
Activos de largo plazo poseídos para la venta	-	-	-	-
<b>Total activo</b>	<b>1,833.15</b>	<b>1,363.84</b>	<b>1,336.22</b>	<b>1,331.39</b>
<b>Pasivo</b>				
<b>Pasivo corriente</b>	<b>194.88</b>	<b>105.57</b>	<b>18.02</b>	<b>8.98</b>
Prestamos y sobregiros con bancos locales	-	-	-	-
Porcion corriente de pasivos a largo plazo	-	-	-	-
Obligaciones por operaciones de titularización de activos	-	-	-	-
Cuentas por pagar	47.68	66.54	12.26	8.60
Cuentas por pagar relacionadas	-	-	-	-
Impuestos por pagar	147.20	39.03	5.76	0.38
Dividendos por pagar	-	-	-	-
Pasivos financieros negociables	-	-	-	-
Otros pasivos financieros a valor razonable con efecto en los resultados	-	-	-	-
Instrumentos financieros derivados de cobertura	-	-	-	-
<b>Pasivo no corriente</b>	<b>-</b>	<b>0.06</b>	<b>-</b>	<b>-</b>
Préstamos bancarios de largo plazo	-	-	-	-
Obligaciones con empresas relacionadas a largo plazo	-	-	-	-
Impuesto sobre la renta diferido	-	0.06	-	-
Ingresos diferidos	-	-	-	-
Obligaciones bajo arrendamiento financiero	-	-	-	-
Estimación para obligaciones laborales	-	-	-	-
Interés minoritario	-	-	-	-
<b>Total pasivo</b>	<b>194.88</b>	<b>105.63</b>	<b>18.02</b>	<b>8.98</b>
<b>Patrimonio</b>				
<b>Capital</b>	<b>1,130.00</b>	<b>1,130.00</b>	<b>1,200.00</b>	<b>1,200.00</b>
Capital social	1,130.00	1,130.00	1,200.00	1,200.00
Capital adicional	-	-	-	-
<b>Reservas de capital</b>	<b>20.92</b>	<b>20.92</b>	<b>8.59</b>	<b>-</b>
Reservas de capital	20.92	20.92	8.59	-
Otras reservas obligatorias	-	-	-	-
Reservas voluntarias	-	-	-	-
<b>Revaluaciones</b>	<b>-</b>	<b>-</b>	<b>-</b>	<b>6.65</b>
Revaluaciones de inmuebles	-	-	-	-
Revaluaciones de muebles	-	-	-	-
Revaluaciones de inversiones	-	-	-	6.65
Revaluaciones de activos de largo plazo poseídos para la venta	-	-	-	-
<b>Resultados</b>	<b>487.35</b>	<b>107.29</b>	<b>109.61</b>	<b>115.76</b>
Resultados acumulados de ejercicios anteriores	107.29	7.34	73.46	(6.97)
Resultados del presente periodo	380.06	99.95	36.16	122.73
<b>Patrimonio restringido</b>	<b>-</b>	<b>-</b>	<b>-</b>	<b>-</b>
Patrimonio restringido	-	-	-	-
<b>Opciones sobre pagos basados en acciones</b>	<b>-</b>	<b>-</b>	<b>-</b>	<b>-</b>
Opciones sobre pagos basados en acciones	-	-	-	-
<b>Total patrimonio</b>	<b>1,638.27</b>	<b>1,258.21</b>	<b>1,318.20</b>	<b>1,322.41</b>
<b>Total pasivo mas patrimonio</b>	<b>1,833.15</b>	<b>1,363.84</b>	<b>1,336.22</b>	<b>1,331.39</b>
<b>Cuentas contingentes de compromiso y control propias</b>				
<b>Contingentes de compromisos y de control propias</b>				
<b>Cuentas contingentes de compromiso deudoras</b>	<b>132,009.90</b>	<b>60,903.48</b>	<b>154,300.00</b>	<b>-</b>
Garantías otorgadas	16.00	16.00	-	-
Litigios y demandas	-	-	-	-
Valores de fondos de titularización por negociar	-	-	3,360.00	-
Otras contingencias y compromisos	131,993.90	60,887.48	150,940.00	-
Operaciones de reporto	-	-	-	-
<b>Cuentas de control</b>	<b>-</b>	<b>-</b>	<b>-</b>	<b>-</b>
Valores y bienes propios en custodia	-	-	-	-
Valores y bienes propios cedidos en garantía	-	-	-	-
Créditos obtenidos no utilizados	-	-	-	-
Garantías recibidas	-	-	-	-
Cuentas de control diversas	-	-	-	-
<b>Total</b>	<b>132,009.90</b>	<b>60,903.48</b>	<b>154,300.00</b>	<b>-</b>
<b>Contingentes de compromiso y control acreedoras</b>				
<b>Cuentas contingentes y de compromisos</b>	<b>132,009.90</b>	<b>60,903.48</b>	<b>154,300.00</b>	<b>-</b>
Responsabilidad por garantías otorgadas	16.00	16.00	-	-
Responsabilidad por litigios y demandas	-	-	-	-
Responsabilidad por compromisos de colocación primaria	-	-	3,360.00	-
Responsabilidad por otras contingencias y compromisos	131,993.90	60,887.48	150,940.00	-
Obligaciones y derechos por operaciones de reporto	-	-	-	-
<b>Cuentas de control acreedoras</b>	<b>-</b>	<b>-</b>	<b>-</b>	<b>-</b>
Contra cuenta valores y bienes propios en custodia	-	-	-	-
Contra cuenta valores y bienes propios cedidos en garantía	-	-	-	-
Contra cuenta de créditos obtenidos no utilizados	-	-	-	-
Responsabilidad por garantías recibidas	-	-	-	-
Contra cuenta de cuentas de control diversas	-	-	-	-
<b>Total</b>	<b>132,009.90</b>	<b>60,903.48</b>	<b>154,300.00</b>	<b>-</b>

<sup>1/</sup> Pueden presentarse diferencias en decimales producto de aproximaciones en la conversión a miles.

Fuente: Cifras remitidas por las entidades financieras.

**Titulizadoras de Activos**  
**Estado de resultados**  
**Saldos al 31 de diciembre de 2013 y 2012**  
(en miles de us dólares)<sup>1/</sup>

Concepto	Hencorp Valores		Ricorp	
	2013	2012	2013	2012
<b>Ingresos de explotación</b>	<b>1,097.47</b>	<b>428.60</b>	<b>427.01</b>	<b>481.22</b>
Ingresos por titularización de activos	1,097.47	428.60	426.14	334.38
Ingresos por excedentes de fondos de titularización	-	-	-	-
Ingresos diversos	-	-	0.88	146.85
<b>Costos de explotación</b>	<b>600.22</b>	<b>339.41</b>	<b>447.81</b>	<b>398.40</b>
Gastos de operación por titularización de activos	0.88	0.88	148.98	179.92
Gastos generales de administración y de personal de operaciones de titularización	566.82	312.80	285.51	210.32
Gastos por depreciación, amortización y deterioro por operaciones corrientes	32.53	25.74	13.33	8.16
Desvalorización de activos de largo plazo poseídos para la venta	-	-	-	-
<b>Resultados de operación</b>	<b>497.25</b>	<b>89.19</b>	<b>-20.80</b>	<b>82.83</b>
<b>Más</b>				
<b>Ingresos financieros</b>	<b>33.26</b>	<b>50.88</b>	<b>60.03</b>	<b>42.80</b>
Operaciones de compraventa de moneda extranjera	-	-	-	-
Ingresos por inversiones financieras	32.01	49.89	60.03	42.80
Ingresos por cuentas y documentos por cobrar	1.25	0.99	-	-
Recuperación de activos financieros	-	-	-	-
Otros ingresos financieros	-	-	-	0.00
<b>Menos</b>				
<b>Gastos financieros</b>	<b>3.32</b>	<b>1.26</b>	<b>3.07</b>	<b>2.92</b>
Gastos de operaciones por cambio de moneda extranjera	-	-	-	-
Gastos de operación por inversiones propias	-	0.14	3.07	2.88
Gastos por obligaciones con instituciones financieras	-	-	-	-
Gastos por cuentas y documentos por pagar	2.65	0.14	-	0.04
Gastos por bienes recibidos en arrendamiento financiero	-	-	-	-
Otros gastos financieros	0.67	0.98	-	-
Provisiones para incobrabilidad y desvalorización de inversiones	-	-	-	-
Pérdidas en venta de activos	-	-	-	-
<b>Resultados antes de impuestos</b>	<b>527.19</b>	<b>138.81</b>	<b>36.16</b>	<b>122.71</b>
<b>Impuesto sobre la renta</b>	<b>147.20</b>	<b>39.03</b>	-	-
Impuesto sobre la renta	147.20	39.03	-	-
<b>Resultados después de impuestos</b>	<b>380.00</b>	<b>99.78</b>	<b>36.16</b>	<b>122.71</b>
<b>Ingresos extraordinarios</b>	<b>0.06</b>	<b>0.17</b>	-	<b>0.02</b>
Ingresos extraordinarios	0.06	0.17	-	0.02
<b>Gastos extraordinarios</b>	-	-	-	-
Gastos extraordinarios	-	-	-	-
<b>Resultados netos del período</b>	<b>380.06</b>	<b>99.95</b>	<b>36.16</b>	<b>122.73</b>
Dividendos decretados				
<b>Total de utilidades retenidas al finalizar el año</b>	<b>380.06</b>	<b>99.95</b>	<b>36.16</b>	<b>122.73</b>

1\_/ Pueden presentarse diferencias en decimales producto de aproximaciones en la conversión a miles.

Fuente: cifras remitidas por las entidades financieras.

## Bolsa de Valores de El Salvador, S. A. DE C. V.

### Balance

Saldos al 31 de diciembre de 2013 y 2012  
(en miles de us dólares) <sup>1/</sup>

Cuenta	2013	2012
<b>Activo</b>		
<b>Activo corriente</b>	<b>4,203.77</b>	<b>3,635.87</b>
Efectivo y sus equivalentes	0.93	0.92
Bancos e intermediarios financieros no bancarios	161.75	138.12
Disponible restringido	9.97	8.26
Inversiones financieras	3,816.61	3,189.55
Cuentas y documentos por cobrar a clientes	38.09	39.52
Cuentas y documentos por cobrar relacionadas.	26.70	62.53
Rendimientos por cobrar	5.61	5.70
Impuestos	101.13	89.82
Gastos pagados por anticipado	42.98	101.44
<b>Activo no corriente</b>	<b>1,447.16</b>	<b>1,373.19</b>
Inmuebles	1,279.62	1,264.88
Muebles	89.38	64.30
Mejoras en propiedad planta y equipo	0.00	0.00
Cuentas y documentos por cobrar a clientes a largo plazo	0.00	0.00
Cuentas y documentos por cobrar a largo plazo relacionadas	44.00	44.00
Activos intangibles	0.00	0.00
Obras de construcción en proceso	34.16	0.01
Activos de largo plazo poseídos para la venta	0.00	0.00
<b>Total de activos</b>	<b>5,650.93</b>	<b>5,009.05</b>
<b>Pasivo</b>		
<b>Pasivo corriente</b>	<b>582.06</b>	<b>188.03</b>
Préstamos y sobregiros con bancos locales	0.00	0.00
Porción corriente de pasivos a largo plazo	0.00	0.00
Obligaciones por servicios de custodia y administración	0.00	0.00
Cuentas por pagar	271.87	82.91
Cuentas por pagar relacionadas	88.45	57.47
Impuestos por pagar	220.02	47.64
Dividendos por pagar	1.71	0.00
Pasivos financieros negociables	0.00	0.00
Otros pasivos financieros a valor razonable con efecto en los resultados	0.00	0.00
Instrumentos financieros derivados de cobertura	0.00	0.00
<b>Pasivo no corriente</b>	<b>51.40</b>	<b>40.70</b>
Préstamos bancarios de largo plazo	0.00	0.00
Otros préstamos a largo plazo	0.00	0.00
Obligaciones con empresas relacionadas a largo plazo	0.00	0.00
Impuesto sobre la renta diferido	51.40	40.70
Ingresos diferidos	0.00	0.00
Obligaciones bajo arrendamiento financiero	0.00	0.00
Estimación para obligaciones laborales	0.00	0.00
Interés minoritario	0.00	0.00
<b>Total pasivos</b>	<b>633.46</b>	<b>228.74</b>
<b>Patrimonio neto</b>		
<b>Capital</b>	<b>3,200.00</b>	<b>3,200.00</b>
Capital social	3,200.00	3,200.00
Capital adicional	0.00	0.00

1/ Pueden presentarse diferencias en decimales producto de aproximaciones en la conversión a miles.

Fuente: Cifras remitidas por las entidades financieras.

## Bolsa de Valores de El Salvador, S. A. DE C. V.

### Balance

Saldos al 31 de diciembre de 2013 y 2012  
(en miles de us dólares) <sup>1/</sup>

Cuenta	2013	2012
<b>Reservas de capital</b>	<b>690.79</b>	<b>638.99</b>
Reserva legal	690.79	638.99
Otras reservas obligatorias	0.00	0.00
Reservas voluntarias	0.00	0.00
<b>Revaluaciones</b>	<b>-122.84</b>	<b>-162.45</b>
Revaluaciones de inmuebles	0.00	0.00
Revaluaciones de muebles	0.00	0.00
Revaluaciones de inversiones	-122.84	-162.45
Revaluaciones de activos de largo plazo poseídos para la venta	0.00	0.00
<b>Resultados</b>	<b>1,249.52</b>	<b>1,103.78</b>
Resultados acumulados de ejercicios anteriores	588.50	585.93
Resultados del presente ejercicio	661.02	517.84
<b>Patrimonio restringido</b>	<b>0.00</b>	<b>0.00</b>
Patrimonio restringido	0.00	0.00
<b>Patrimonio restringido</b>	<b>0.00</b>	<b>0.00</b>
Patrimonio restringido	0.00	0.00
<b>Total patrimonio</b>	<b>5,017.47</b>	<b>4,780.32</b>
<b>Total patrimonio y pasivos</b>	<b>5,650.93</b>	<b>5,009.05</b>
<b>Contingentes de compromisos y de control propias</b>		
<b>Cuentas contingentes de compromisos deudoras</b>	<b>0.00</b>	<b>0.00</b>
Garantías, avales y fianzas otorgadas	0.00	0.00
Litigios y demandas	0.00	0.00
Operaciones de reporto propias	0.00	0.00
<b>Cuentas de control</b>	<b>2,993,702.26</b>	<b>2,648,205.87</b>
Obligaciones por valores entregados en sub-custodia	2,169.91	2,169.91
Control de acciones desmaterializadas	2,642.50	2,642.50
Valores y bienes propios cedidos en garantía	0.00	0.00
Créditos obtenidos no utilizados	460.00	460.00
Garantías recibidas	3,952.92	4,526.63
Cuentas de control sobre activos depreciados o de dudosa recuperación	0.00	0.00
Emissiones autorizadas pendientes de colocar	1,511,778.46	1,381,966.46
Emissiones en circulación	1,472,698.48	1,256,440.37
<b>Total de cuentas de compromisos y de control propias.</b>	<b>2,993,702.26</b>	<b>2,648,205.87</b>
<b>Contingentes de compromiso y control acreedoras</b>		
<b>Cuentas contingentes y de compromisos</b>	<b>0.00</b>	<b>0.00</b>
Responsabilidad por garantías otorgadas	0.00	0.00
Responsabilidad por litigios y demandas	0.00	0.00
Obligaciones y derechos por operaciones de reporto propias.	0.00	0.00
<b>Cuentas de control acreedoras</b>	<b>2,993,702.26</b>	<b>2,648,205.87</b>
Sub-custodios de valores	2,169.91	2,169.91
Control de acciones desmaterializadas en cuenta de tenencia	2,642.50	2,642.50
Contra cuenta valores y bienes propios cedidos en garantía	0.00	0.00
Contra cuenta de créditos obtenidos no utilizados	460.00	460.00
Responsabilidad por garantías recibidas	3,952.92	4,526.63
Contra cuenta de cuentas de control diversas	0.00	0.00
Contra cuenta de emissiones autorizadas pendientes de colocar	1,511,778.46	1,381,966.46
Contra cuenta de emissiones en circulación	1,472,698.48	1,256,440.37
<b>Total de cuentas acreedoras.</b>	<b>2,993,702.26</b>	<b>2,648,205.87</b>

1/ Pueden presentarse diferencias en decimales producto de aproximaciones en la conversión a miles.

Fuente: Cifras remitidas por las entidades financieras.

**Bolsa de Valores de El Salvador, S. A. DE C. V.**  
**Estado de resultados**

**Saldos al 31 de diciembre de 2013 y 2012**

(en miles de us dólares) <sup>1/</sup>

Cuenta	2013	2012
<b>Ingresos</b>		
<b>Ingresos de operación</b>	<b>2,290.66</b>	<b>1,909.36</b>
Ingresos por operaciones bursátiles y servicios de compensación y liquidación.	1,945.75	1,586.59
Ingresos por servicios de depósito custodia y administración a no emisores.	117.16	73.54
Ingresos por servicios de depósito custodia y administración a emisores.	3.30	1.92
Ingresos diversos	224.46	247.31
<b>Egresos</b>		
<b>Gastos de operación</b>	<b>1,578.50</b>	<b>1,527.92</b>
Gastos de operación bursátil y por servicios de custodia y depósito	104.67	68.31
Gastos generales de administración y de personal.	1,398.92	1,394.53
Gastos por depreciación, amortización y deterioro por operaciones corrientes	74.91	65.08
Desvalorización de activos de largo plazo poseídos para la venta	0.00	0.00
<b>Resultados de operación</b>	<b>712.17</b>	<b>381.44</b>
<b>Más</b>		
<b>Ingresos financieros</b>	<b>172.83</b>	<b>149.17</b>
Operaciones de compraventa de moneda extranjera	0.00	0.00
Ingresos por inversiones financieras	170.04	144.90
Ingresos por cuentas y documentos por cobrar	2.73	4.27
Recuperación de activos financieros	0.00	0.00
Otros ingresos financieros	0.07	0.00
<b>Resultados antes de gastos financieros</b>	<b>885.00</b>	<b>530.60</b>
<b>Gastos financieros</b>	<b>2.11</b>	<b>3.12</b>
Gastos de operaciones por cambio de moneda extranjera	0.00	0.00
Gastos de operación por inversiones propias	1.39	1.97
Gastos por obligaciones con instituciones financieras	0.72	1.15
Gastos por cuentas y documentos por pagar	0.00	0.00
Gastos por bienes recibidos en arrendamiento financiero	0.00	0.00
Otros gastos financieros	0.00	0.00
Provisiones para incobrabilidad y desvalorización de inversiones	0.00	0.00
Pérdidas en venta de activos	0.00	0.00
<b>Resultados antes de impuestos.</b>	<b>882.89</b>	<b>527.48</b>
<b>Impuesto sobre la renta</b>		
Impuesto sobre la renta	213.85	9.64
<b>Resultados después de impuestos.</b>	<b>669.04</b>	<b>517.84</b>
<b>Más</b>		
<b>Ingresos extraordinarios</b>		
Ingresos extraordinarios	0.01	0.00
<b>Gastos extraordinarios</b>		
Gastos extraordinarios	8.02	0.00
<b>Resultados del período</b>	<b>661.02</b>	<b>517.84</b>
<b>Utilidad(pérdida) retenidas al principiar el año</b>		
Reserva legal	690.79	638.99
Otras reserva obligatorias		
Reservas voluntarias	0.00	0.00
Resultados acumulados	588.50	585.93
<b>Menos</b>		
Dividendos decretados	1.71	0.00
<b>Total de utilidades(pérdidas) retenidas al finalizar el año</b>	<b>1,938.60</b>	<b>1,742.76</b>

1\_/ Pueden presentarse diferencias en decimales producto de aproximaciones en la conversión a miles.

Fuente: cifras remitidas por las entidades financieras.

## Central de Depósitos de Valores, S. A. de C. V.

## Balance

Saldos al 31 de diciembre de 2013 y 2012

(en miles de us dólares) <sup>1/\_</sup>

Cuenta	2013	2012
<b>Activo</b>		
<b>Activo corriente</b>	<b>2,338.17</b>	<b>2,161.36</b>
Efectivo y sus equivalentes	0.11	0.11
Bancos y otras instituciones financieras	86.35	188.89
Disponible restringido	8.82	18.13
Inversiones financieras	1,877.95	1,649.75
Cuentas y documentos por cobrar a clientes	110.33	152.30
Cuentas y documentos por cobrar relacionadas.	9.58	5.83
Rendimientos por cobrar	31.82	38.57
Impuestos	32.85	31.27
Gastos pagados por anticipado	180.35	76.51
<b>Activo no corriente</b>	<b>84.74</b>	<b>63.42</b>
Inmuebles	0.20	0.43
Muebles	44.95	18.27
Mejoras en propiedad planta y equipo	0.00	0.00
Inversiones financieras a largo	0.00	0.00
Cuentas y documentos por cobrar a clientes a largo plazo	39.59	44.72
Cuentas y documentos por cobrar a largo plazo relacionadas	0.00	0.00
Activos intangibles	0.00	0.00
Obras de construcción en proceso	0.00	0.00
Activos de largo plazo poseídos para la venta	0.00	0.00
<b>Total de activos</b>	<b>2,422.90</b>	<b>2,224.78</b>
<b>Pasivo</b>		
<b>Pasivo corriente</b>	<b>206.79</b>	<b>171.99</b>
Préstamos y sobregiros	1.79	0.10
Porción corriente de pasivos a largo plazo	0.00	0.00
Obligaciones por servicios de custodia y administración	54.85	45.01
Cuentas por pagar	72.51	9.37
Cuentas por pagar relacionadas	32.86	68.90
Impuestos por pagar	44.77	48.61
Dividendos por pagar	0.00	0.00
Pasivos financieros negociables	0.00	0.00
Otros pasivos financieros a valor razonable con efecto en los resultados	0.00	0.00
Instrumentos financieros derivados de cobertura	0.00	0.00
<b>Pasivo no corriente</b>	<b>0.45</b>	<b>0.45</b>
Préstamos bancarios de largo plazo	0.00	0.00
Otros préstamos a largo plazo	0.00	0.00
Obligaciones con empresas relacionadas a largo plazo	0.00	0.00
Impuesto sobre la renta diferido	0.00	0.00
Ingresos diferidos	0.00	0.00
Obligaciones bajo arrendamiento financiero	0.00	0.00
Estimación para obligaciones laborales	0.45	0.45
Interés minoritario	0.00	0.00
<b>Total pasivos</b>	<b>207.24</b>	<b>172.44</b>
<b>Patrimonio</b>	<b>2,111.35</b>	<b>1,950.29</b>
<b>Capital</b>	<b>2,000.00</b>	<b>1,852.40</b>
Capital social	2,000.00	1,852.40
Capital adicional	0.00	0.00

1/\_/ Pueden presentarse diferencias en decimales producto de aproximaciones en la conversión a miles.

Fuente: cifras remitidas por las entidades financieras.

## Central de Depósitos de Valores, S. A. de C. V.

### Balance

Saldos al 31 de diciembre de 2013 y 2012

(en miles de us dólares) <sup>1/</sup>

Cuenta	2013	2012
<b>Reservas de capital</b>	<b>117.22</b>	<b>107.74</b>
Reservas de capital	117.22	107.74
Otras reservas obligatorias	0.00	0.00
Reservas voluntarias	0.00	0.00
<b>Revaluaciones</b>	<b>-17.60</b>	<b>-12.14</b>
Revaluaciones de inmuebles	0.00	0.00
Revaluaciones de muebles	0.00	0.00
Revaluaciones de inversiones	-17.60	-12.14
Revaluaciones de activos de largo plazo poseídos para la venta	0.00	0.00
<b>Resultados</b>	<b>116.04</b>	<b>104.35</b>
Resultados acumulados	11.73	2.30
Resultados del período	104.31	102.05
<b>Patrimonio restringido</b>	<b>0.00</b>	<b>0.00</b>
Patrimonio restringido	0.00	0.00
<b>Opciones sobre pagos basados en acciones</b>	<b>0.00</b>	<b>0.00</b>
Opciones sobre pagos basados en acciones	0.00	0.00
<b>Total patrimonio y pasivos</b>	<b>2,422.90</b>	<b>2,224.78</b>
<b>Contingentes de compromisos y de control deudoras</b>		
<b>Cuentas contingentes de compromisos deudoras</b>	<b>33.71</b>	<b>33.71</b>
Garantías, avales y fianzas otorgadas	10.91	10.91
Litigios y demandas	0.00	0.00
Operaciones de reporto propias	0.00	0.00
Excedentes de efectivo recibido en la prestación de servicios	22.80	22.80
<b>Cuentas de control</b>	<b>6,093,763.90</b>	<b>5,668,782.74</b>
Obligaciones por valores entregados en sub-custodia	6,091,817.94	5,666,836.78
Control de acciones desmaterializadas	1,942.96	1,942.96
Valores y bienes propios cedidos en garantía	3.00	3.00
Créditos obtenidos no utilizados	0.00	0.00
Garantías recibidas	0.00	0.00
Cuentas de control sobre activos depreciados o de dudosa recuperación.	0.00	0.00
<b>Total de cuentas deudoras.</b>	<b>6,093,797.60</b>	<b>5,668,816.44</b>
<b>Contingentes de compromiso y control acreedoras</b>		
<b>Cuentas contingentes y de compromisos</b>	<b>33.71</b>	<b>33.71</b>
Responsabilidad por garantías, avales y fianzas otorgadas	10.91	10.91
Responsabilidad por litigios y demandas	0.00	0.00
Obligaciones y derechos por operaciones de reporto propias.	0.00	0.00
Obligaciones por excedentes de efectivo recibido en la prestación de servicios	22.80	22.80
<b>Cuentas de control acreedoras</b>	<b>6,093,763.90</b>	<b>5,668,782.74</b>
Sub-custodios de valores	6,091,817.94	5,666,836.78
Control de acciones desmaterializadas en cuenta de tenencia	1,942.96	1,942.96
Contra cuenta valores y bienes propios cedidos en garantía	3.00	3.00
Contra cuenta de créditos obtenidos no utilizados	0.00	0.00
Responsabilidad por garantías recibidas	0.00	0.00
Contra cuenta de cuentas de control diversas	0.00	0.00
<b>Total de cuenta acreedoras.</b>	<b>6,093,797.60</b>	<b>5,668,816.44</b>

1\_/ Pueden presentarse diferencias en decimales producto de aproximaciones en la conversión a miles.

Fuente: cifras remitidas por las entidades financieras.



## Central de Depósito de Valores, S. A. de C. V.

## Estado de resultados

Saldo al 31 de diciembre de 2013 y 2012

(en miles de us dólares)<sup>1/\_</sup>

Cuenta	2013	2012
<b>Ingresos</b>		
<b>Ingresos de operación</b>	<b>1,017.14</b>	<b>933.87</b>
Ingresos por servicios de compensación y liquidación.	0.00	0.00
Ingresos por servicios de depósito custodia y administración a no emisores.	973.73	900.98
Ingresos por servicios de depósito custodia y administración a emisores.	42.70	25.99
Ingresos por servicios de custodia de instrumentos y documentos	0.00	0.00
Ingresos por servicios por desmaterialización y administración de acciones	0.00	0.83
Ingresos diversos	0.71	6.07
<b>Egresos</b>		
<b>Gastos de operación</b>	<b>975.93</b>	<b>913.82</b>
Gastos de operación por servicios de custodia y depósito	266.53	230.67
Gastos generales de administración y de personal por servicios de depósito y custodia de valores	701.67	678.02
Gastos por depreciación, amortización y deterioro por operaciones corrientes	7.72	5.13
Desvalorización de activos de largo plazo poseídos para la venta	0.00	0.00
<b>Resultados de operación</b>	<b>41.21</b>	<b>20.05</b>
<b>Más</b>		
<b>Ingresos financieros</b>	<b>100.55</b>	<b>105.10</b>
Operaciones de compraventa de moneda extranjera	0.00	0.00
Ingresos por inversiones financieras	96.62	101.15
Ingresos por cuentas y documentos por cobrar	2.83	2.73
Recuperación de activos financieros	0.00	0.00
Otros ingresos financieros	1.10	1.22
<b>Resultados antes de gastos financieros</b>	<b>141.76</b>	<b>125.15</b>
<b>Gastos financieros</b>	<b>0.75</b>	<b>15.56</b>
Gastos de operaciones por cambio de moneda extranjera	0.00	0.00
Gastos de operación por inversiones propias	0.42	15.51
Gastos por obligaciones con instituciones financieras	0.25	0.05
Gastos por cuentas y documentos por pagar	0.00	0.00
Gastos por bienes recibidos en arrendamiento financiero	0.00	0.00
Otros gastos financieros	0.08	0.00
Provisiones para incobrabilidad y desvalorización de inversiones	0.00	0.00
Perdidas en venta de activos	0.00	0.00
<b>Resultados antes de reservas e impuestos</b>	<b>141.01</b>	<b>109.59</b>
<b>Reservas de capital</b>	<b>0.00</b>	<b>0.00</b>
Reservas de capital		
<b>Resultados ordinarios después de reservas y antes de impuestos</b>	<b>141.01</b>	<b>109.59</b>
<b>Impuesto sobre la renta</b>	<b>36.39</b>	<b>25.34</b>
Impuesto sobre la renta	36.39	25.34
<b>Resultados después de impuestos</b>	<b>104.61</b>	<b>84.25</b>
<b>Ingresos extraordinarios</b>	<b>0.00</b>	<b>22.80</b>
Ingresos extraordinarios	0.00	22.80

1/\_ Pueden presentarse diferencias en decimales producto de aproximaciones en la conversión a miles.

Fuente: cifras remitidas por las entidades financieras.

## Central de Depósito de Valores, S. A. de C. V.

## Estado de resultados

Saldos al 31 de diciembre de 2013 y 2012

(en miles de us dólares)<sup>1/\_</sup>

Cuenta	2013	2012
<b>Gastos extraordinarios</b>	<b>0.30</b>	<b>5.00</b>
Gastos extraordinarios	0.30	5.00
<b>Resultados del presente ejercicio</b>	<b>104.31</b>	<b>102.05</b>
<b>Utilidad(pérdida) retenida al inicio el año</b>	<b>128.95</b>	<b>110.03</b>
Reservas de capital	117.22	107.74
Otras reserva obligatorias	0.00	0.00
Reservas voluntarias	0.00	0.00
Resultados acumulados de ejercicios anteriores	11.73	2.30
<b>Menos</b>	<b>0.00</b>	<b>0.00</b>
Dividendos decretados	0.00	0.00
<b>Total de utilidades(pérdidas) retenidas al finalizar el año</b>	<b>257.90</b>	<b>220.07</b>

1/\_ Pueden presentarse diferencias en decimales producto de aproximaciones en la conversión a miles.

Fuente: cifras remitidas por las entidades financieras.

Cuadro N° 11.1

**Fondos de Titularización**  
**Balance**  
**Saldos al 31 de diciembre de 2013 y 2012**  
(en miles de us dólares) <sup>1/</sup>

Cuenta	Liceo Francés		Alcaldía Municipal San Salvador		Alcaldía Municipal Antigua Cuscatlán		Alcaldía Municipal Santa Tecla		Apoyo Integral, S. A.	
	dic-13	dic-12	dic-13	dic-12	dic-13	dic-12	dic-13	dic-12	dic-13	dic-12
<b>Activo</b>	<b>3,055.26</b>	<b>3,585.97</b>	<b>26,010.30</b>	<b>29,624.57</b>	<b>10,678.18</b>	<b>12,460.21</b>	<b>5,042.38</b>	<b>5,844.09</b>	<b>21,028.53</b>	<b>23,480.65</b>
<b>Activo corriente</b>	<b>546.93</b>	<b>574.62</b>	<b>4,110.30</b>	<b>4,124.57</b>	<b>1,978.18</b>	<b>1,960.21</b>	<b>962.38</b>	<b>948.09</b>	<b>2,873.53</b>	<b>2,865.65</b>
Efectivo	-	-	-	-	-	-	-	-	-	-
Bancos	43.90	45.53	810.30	824.57	328.18	310.21	214.38	200.09	413.53	405.65
Cuentas y documentos por cobrar	-	-	-	-	-	-	-	-	-	-
Cartera de inversiones	-	-	-	-	-	-	-	-	-	-
Activos en titularización	503.03	529.09	3,300.00	3,300.00	1,650.00	1,650.00	748.00	748.00	2,460.00	2,460.00
Rendimientos por cobrar	-	-	-	-	-	-	-	-	-	-
Impuestos	-	-	-	-	-	-	-	-	-	-
Gastos pagados por anticipado	-	-	-	-	-	-	-	-	-	-
<b>Activo no corriente</b>	<b>2,508.33</b>	<b>3,011.36</b>	<b>21,900.00</b>	<b>25,500.00</b>	<b>8,700.00</b>	<b>10,500.00</b>	<b>4,080.00</b>	<b>4,896.00</b>	<b>18,155.00</b>	<b>20,615.00</b>
Activos en titularización largo plazo	2,508.33	3,011.36	21,900.00	25,500.00	8,700.00	10,500.00	4,080.00	4,896.00	18,155.00	20,615.00
Menor valor en colocación de títulos de deuda	-	-	-	-	-	-	-	-	-	-
Mayor valor en colocación de títulos de deuda (menos)	-	-	-	-	-	-	-	-	-	-
Gastos de colocación	-	-	-	-	-	-	-	-	-	-
Otros activos no corrientes	-	-	-	-	-	-	-	-	-	-
<b>Total activo</b>	<b>3,055.26</b>	<b>3,585.97</b>	<b>26,010.30</b>	<b>29,624.57</b>	<b>10,678.18</b>	<b>12,460.21</b>	<b>5,042.38</b>	<b>5,844.09</b>	<b>21,028.53</b>	<b>23,480.65</b>
<b>Pasivo</b>	<b>3,055.26</b>	<b>3,585.97</b>	<b>26,010.30</b>	<b>29,624.57</b>	<b>10,678.18</b>	<b>12,460.21</b>	<b>5,042.38</b>	<b>5,844.09</b>	<b>21,028.53</b>	<b>23,480.65</b>
<b>Pasivo corriente</b>	<b>329.65</b>	<b>329.38</b>	<b>2,001.35</b>	<b>2,005.47</b>	<b>1,356.84</b>	<b>1,362.23</b>	<b>552.85</b>	<b>607.43</b>	<b>1,590.92</b>	<b>1,734.80</b>
Documentos por pagar	-	-	-	-	116.50	220.27	35.24	138.94	259.64	410.54
Comisiones por pagar	1.08	0.71	0.90	0.54	0.47	0.20	0.23	0.10	1.27	0.80
Honorarios profesionales por pagar	9.00	9.51	19.02	17.15	9.75	7.22	7.25	4.72	10.92	11.58
Obligaciones por prepago	-	-	-	-	-	-	-	-	-	-
Excedentes por pagar	-	-	-	-	-	-	-	-	-	-
Obligaciones por garantías	-	-	-	-	-	-	-	-	-	-
Otras cuentas por pagar	5.98	5.40	30.86	32.69	39.28	28.43	32.78	23.72	27.57	15.94
Obligaciones por titularización de activos (corto plazo)	313.57	313.72	1,950.39	1,954.83	1,190.80	1,106.07	477.31	439.92	1,291.51	1,295.91
Impuestos y retenciones por pagar	0.03	0.04	0.18	0.26	0.04	0.04	0.03	0.04	0.02	0.02

1/ Pueden presentarse diferencias en decimales producto de aproximaciones en la conversión a miles.

Fuente: cifras remitidas por las entidades financieras.

**Fondos de Titularización**  
**Balance**  
**Saldos al 31 de diciembre de 2013 y 2012**  
(en miles de us dólares) <sup>1/</sup>

Cuenta	Liceo Francés		Alcaldía Municipal San Salvador		Alcaldía Municipal Antiguo Cuscatlán		Alcaldía Municipal Santa Tecla		Apoyo Integral, S. A.	
	dic-13	dic-12	dic-13	dic-12	dic-13	dic-12	dic-13	dic-12	dic-13	dic-12
<b>Pasivo no corriente</b>	<b>2,905.45</b>	<b>3,394.81</b>	<b>23,876.65</b>	<b>27,560.29</b>	<b>9,948.64</b>	<b>11,589.27</b>	<b>4,724.93</b>	<b>5,443.15</b>	<b>19,590.93</b>	<b>21,991.47</b>
Obligaciones por titularización de activos (largo plazo)	1,848.96	2,161.46	13,477.71	15,351.06	7,066.27	8,267.91	3,154.78	3,614.27	12,913.32	14,150.46
Participaciones por titularización de activos (largo plazo)	-	-	-	-	-	-	-	-	-	-
Ingresos diferidos	1,056.49	1,233.35	10,398.94	12,209.23	2,882.37	3,321.36	1,570.15	1,828.89	6,677.61	7,841.01
<b>Excedente acumulado del fondo de titularización</b>	<b>-179.85</b>	<b>-138.21</b>	<b>132.30</b>	<b>58.81</b>	<b>-627.30</b>	<b>-491.29</b>	<b>-235.40</b>	<b>-206.50</b>	<b>-153.32</b>	<b>(245.62)</b>
Reservas de excedentes anteriores	-138.21	-91.41	58.81	-110.39	-491.29	-289.53	-206.50	-151.87	-245.62	-
Excedentes del ejercicio	-41.64	-46.80	73.48	169.21	-136.01	-201.75	-28.89	-54.63	92.29	(245.62)
Aportes adicionales	-	-	-	-	-	-	-	-	-	-
<b>Total pasivo</b>	<b>3,055.26</b>	<b>3,585.97</b>	<b>26,010.30</b>	<b>29,624.57</b>	<b>10,678.18</b>	<b>12,460.21</b>	<b>5,042.38</b>	<b>5,844.09</b>	<b>21,028.53</b>	<b>23,480.65</b>
<b>Patrimonio</b>	-	-	-	-	-	-	-	-	-	-
<b>Participaciones</b>	-	-	-	-	-	-	-	-	-	-
Participaciones en fondos inmobiliarios	-	-	-	-	-	-	-	-	-	-
<b>Total patrimonio</b>	-	-	-	-	-	-	-	-	-	-
<b>Total pasivo más patrimonio</b>	<b>3,055.26</b>	<b>3,585.97</b>	<b>26,010.30</b>	<b>29,624.57</b>	<b>10,678.18</b>	<b>12,460.21</b>	<b>5,042.38</b>	<b>5,844.09</b>	<b>21,028.53</b>	<b>23,480.65</b>
<b>Cuentas de orden y de control deudoras</b>	-	-	-	-	-	-	-	-	-	-
<b>Cuentas de orden y de control acreedoras</b>	-	-	-	-	-	-	-	-	-	-
Valores y bienes entregados en garantía	-	-	-	-	-	-	-	-	-	-
Valores y bienes entregados en custodia	-	-	-	-	-	-	-	-	-	-
Garantías recibidas	-	-	-	-	-	-	-	-	-	-
Créditos a favor no utilizados	-	-	-	-	-	-	-	-	-	-
<b>Total cuentas de orden y de control deudoras</b>	-	-	-	-	-	-	-	-	-	-
<b>Cuentas de orden y de control acreedoras</b>	-	-	-	-	-	-	-	-	-	-
<b>Cuentas de orden y de control acreedoras</b>	-	-	-	-	-	-	-	-	-	-
Control de valores y bienes entregados en garantía	-	-	-	-	-	-	-	-	-	-
Control valores y bienes entregados en custodia	-	-	-	-	-	-	-	-	-	-
Responsabilidad por garantías recibidas	-	-	-	-	-	-	-	-	-	-
Control créditos a favor no utilizados	-	-	-	-	-	-	-	-	-	-
<b>Total cuentas de orden y de control acreedoras</b>	-	-	-	-	-	-	-	-	-	-

1\_/ Pueden presentarse diferencias en decimales producto de aproximaciones en la conversión a miles.

Fuente: cifras remitidas por las entidades financieras.

**Fondos de Titularización**  
**Balance**  
**Saldos al 31 de diciembre de 2013 y 2012**  
(en miles de us dólares)<sup>1/</sup>

Cuenta	Club de playa Salinitas, S. A.		Alcaldía Municipal Sonsonate		Alcaldía Municipal San Salvador 02		Comisión Ejecutiva Portuaria Autónoma		Fondo de Conservación Vial 01	
	dic-13	dic-12	dic-13	dic-12	dic-13	dic-12	dic-13	dic-12	dic-13	dic-12
<b>Activo</b>	<b>62,400.52</b>	<b>65,422.78</b>	<b>17,144.63</b>	<b>18,450.95</b>	<b>14,483.29</b>	-	<b>85,850.16</b>	-	<b>70,523.20</b>	-
<b>Activo corriente</b>	<b>12,703.07</b>	<b>9,655.95</b>	<b>2,010.63</b>	<b>1,548.95</b>	<b>1,873.29</b>	-	<b>4,020.16</b>	-	<b>9,564.23</b>	-
Efectivo	-	-	-	-	-	-	-	-	-	-
Bancos	2,740.50	1,107.64	352.63	338.95	313.28	-	676.16	-	1,586.43	-
Cuentas y documentos por cobrar	-	-	-	-	-	-	-	-	-	-
Cartera de inversiones	3,898.65	3,898.65	-	-	-	-	-	-	1,053.74	-
Activos en titularización	6,060.00	4,646.00	1,658.00	1,210.00	1,560.00	-	3,344.00	-	6,923.38	-
Rendimientos por cobrar	3.93	3.66	-	-	-	-	-	-	0.68	-
Impuestos	-	-	-	-	0.01	-	-	-	-	-
Gastos pagados por anticipado	-	-	-	-	-	-	-	-	-	-
<b>Activo no corriente</b>	<b>49,697.45</b>	<b>55,766.83</b>	<b>15,134.00</b>	<b>16,902.00</b>	<b>12,610.00</b>	-	<b>81,830.00</b>	-	<b>60,958.98</b>	-
Activos en titularización largo plazo	49,615.71	55,675.71	15,134.00	16,902.00	12,610.00	-	81,830.00	-	60,958.98	-
Menor valor en colocación de títulos de deuda	-	-	-	-	-	-	-	-	-	-
Mayor valor en colocación de títulos de deuda (menos)	-	-	-	-	-	-	-	-	-	-
Gastos de colocación	81.74	91.12	-	-	-	-	-	-	-	-
Otros activos no corrientes	-	-	-	-	-	-	-	-	-	-
<b>Total activo</b>	<b>62,400.52</b>	<b>65,422.78</b>	<b>17,144.63</b>	<b>18,450.95</b>	<b>14,483.29</b>	-	<b>85,850.16</b>	-	<b>70,523.20</b>	-
<b>Pasivo</b>	<b>62,400.52</b>	<b>65,422.78</b>	<b>17,144.63</b>	<b>18,450.95</b>	<b>14,483.29</b>	-	<b>85,850.16</b>	-	<b>70,523.20</b>	-
<b>Pasivo corriente</b>	<b>1,693.45</b>	<b>180.71</b>	<b>1,188.28</b>	<b>866.77</b>	<b>1,243.16</b>	-	<b>811.17</b>	-	<b>6,398.72</b>	-
Documentos por pagar	110.81	11.86	374.73	444.11	418.46	-	756.70	-	3,353.75	-
Comisiones por pagar	0.62	0.75	0.63	0.26	1.56	-	1.94	-	0.71	-
Honorarios profesionales por pagar	-	0.60	9.38	7.07	16.67	-	20.08	-	0.83	-
Obligaciones por prepago	-	-	-	-	-	-	-	-	-	-
Excedentes por pagar	-	-	-	-	-	-	-	-	-	-
Obligaciones por garantías	-	-	-	-	-	-	-	-	-	-
Otras cuentas por pagar	0.66	0.85	22.71	11.84	35.16	-	32.46	-	-	-
Obligaciones por titularización de activos (corto plazo)	1,526.46	111.89	780.84	403.48	771.31	-	-	-	3,043.42	-
Impuestos y retenciones por pagar	54.91	54.76	-	-	0.02	-	-	-	-	-

1\_/ Pueden presentarse diferencias en decimales producto de aproximaciones en la conversión a miles.

Fuente: cifras remitidas por las entidades financieras.

**Fondos de Titularización**  
**Balance**  
**Saldos al 31 de diciembre de 2013 y 2012**  
(en miles de us dólares) <sup>1/</sup>

Cuenta	Club de playa Salinitas, S. A.		Alcaldía Municipal Sonsonate		Alcaldía Municipal San Salvador 02		Comisión Ejecutiva Portuaria Autónoma		Fondo de Conservación Vial 01	
	dic-13	dic-12	dic-13	dic-12	dic-13	dic-12	dic-13	dic-12	dic-13	dic-12
<b>Pasivo no corriente</b>	<b>62,272.12</b>	<b>65,820.93</b>	<b>16,548.29</b>	<b>17,887.00</b>	<b>13,710.69</b>	-	<b>86,919.97</b>	-	<b>63,998.36</b>	-
Obligaciones por titularización de activos (largo plazo)	43,593.75	45,000.00	11,296.05	12,050.46	9,109.54	-	58,407.34	-	43,838.00	-
Participaciones por titularización de activos (largo plazo)	-	-	-	-	-	-	-	-	-	-
Ingresos diferidos	18,678.37	20,820.93	5,252.25	5,836.54	4,601.16	-	28,512.63	-	20,160.36	-
<b>Excedente acumulado del fondo de titularización</b>	<b>-1,565.06</b>	<b>(578.86)</b>	<b>-591.95</b>	<b>(302.82)</b>	<b>-470.56</b>	-	<b>-1,880.99</b>	-	<b>126.12</b>	-
Reservas de excedentes anteriores	-578.86	-	-302.82	-	0.00	-	0.00	-	0.00	-
Excedentes del ejercicio	-986.20	(578.86)	-289.12	(302.82)	-470.56	-	-1,880.99	-	126.12	-
Aportes adicionales	-	-	-	-	-	-	-	-	-	-
<b>Total pasivo</b>	<b>62,400.52</b>	<b>65,422.78</b>	<b>17,144.63</b>	<b>18,450.95</b>	<b>14,483.29</b>	-	<b>85,850.16</b>	-	<b>70,523.20</b>	-
<b>Patrimonio</b>	-	-	-	-	-	-	-	-	-	-
<b>Participaciones</b>	-	-	-	-	-	-	-	-	-	-
Participaciones en fondos inmobiliarios	-	-	-	-	-	-	-	-	-	-
<b>Total patrimonio</b>	-	-	-	-	-	-	-	-	-	-
<b>Total pasivo más patrimonio</b>	<b>62,400.52</b>	<b>65,422.78</b>	<b>17,144.63</b>	<b>18,450.95</b>	<b>14,483.29</b>	-	<b>85,850.16</b>	-	<b>70,523.20</b>	-
<b>Cuentas de orden y de control deudoras</b>	-	-	-	-	-	-	-	-	<b>3,360.00</b>	-
<b>Cuentas de orden y de control acreedoras</b>	-	-	-	-	-	-	-	-	<b>3,360.00</b>	-
Valores y bienes entregados en garantía	-	-	-	-	-	-	-	-	-	-
Valores y bienes entregados en custodia	-	-	-	-	-	-	-	-	3,360.00	-
Garantías recibidas	-	-	-	-	-	-	-	-	-	-
Créditos a favor no utilizados	-	-	-	-	-	-	-	-	-	-
<b>Total cuentas de orden y de control deudoras</b>	-	-	-	-	-	-	-	-	<b>3,360.00</b>	-
<b>Cuentas de orden y de control acreedoras</b>	-	-	-	-	-	-	-	-	<b>3,360.00</b>	-
<b>Cuentas de orden y de control acreedoras</b>	-	-	-	-	-	-	-	-	<b>3,360.00</b>	-
Control de valores y bienes entregados en garantía	-	-	-	-	-	-	-	-	-	-
Control valores y bienes entregados en custodia	-	-	-	-	-	-	-	-	3,360.00	-
Responsabilidad por garantías recibidas	-	-	-	-	-	-	-	-	-	-
Control créditos a favor no utilizados	-	-	-	-	-	-	-	-	-	-
<b>Total cuentas de orden y de control acreedoras</b>	-	-	-	-	-	-	-	-	<b>3,360.00</b>	-

1\_/ Pueden presentarse diferencias en decimales producto de aproximaciones en la conversión a miles.

Fuente: cifras remitidas por las entidades financieras.

**Fondos de Titularización**  
**Balance**  
**Saldos al 31 de diciembre de 2013 y 2012**  
(en miles de us dólares)<sup>1/</sup>

Cuenta	Corporación Pirámide 01		Fondo de Conservación Vial 02		Inmobiliaria Mesoamericana 01	
	dic-13	dic-12	dic-13	dic-12	dic-13	dic-12
<b>Activo</b>	<b>11,752.37</b>	-	<b>71,565.89</b>	-	<b>16,967.91</b>	-
<b>Activo corriente</b>	<b>1,244.37</b>	-	<b>10,940.60</b>	-	<b>1,930.38</b>	-
Efectivo	-	-	-	-	-	-
Bancos	224.37	-	1,304.29	-	147.75	-
Cuentas y documentos por cobrar	-	-	-	-	-	-
Cartera de inversiones	-	-	822.33	-	219.85	-
Activos en titularización	1,020.00	-	8,812.85	-	1,562.60	-
Rendimientos por cobrar	-	-	1.13	-	0.18	-
Impuestos	-	-	-	-	-	-
Gastos pagados por anticipado	-	-	-	-	-	-
<b>Activo no corriente</b>	<b>10,508.00</b>	-	<b>60,625.29</b>	-	<b>15,037.53</b>	-
Activos en titularización largo plazo	10,508.00	-	60,625.29	-	15,037.53	-
Menor valor en colocación de títulos de deuda	-	-	-	-	-	-
Mayor valor en colocación de títulos de deuda (menos)	-	-	-	-	-	-
Gastos de colocación	-	-	-	-	-	-
Otros activos no corrientes	-	-	-	-	-	-
<b>Total activo</b>	<b>11,752.37</b>	-	<b>71,565.89</b>	-	<b>16,967.91</b>	-
<b>Pasivo</b>	<b>11,752.37</b>	-	<b>71,565.89</b>	-	<b>16,967.91</b>	-
<b>Pasivo corriente</b>	<b>432.75</b>	-	<b>3,473.91</b>	-	<b>725.77</b>	-
Documentos por pagar	-	-	-	-	-	-
Comisiones por pagar	0.49	-	0.71	-	2.40	-
Honorarios profesionales por pagar	10.04	-	0.75	-	16.00	-
Obligaciones por prepago	-	-	-	-	-	-
Excedentes por pagar	-	-	-	-	-	-
Obligaciones por garantías	-	-	-	-	-	-
Otras cuentas por pagar	43.69	-	-	-	1.93	-
Obligaciones por titularización de activos (corto plazo)	378.49	-	3,472.45	-	705.43	-
Impuestos y retenciones por pagar	0.03	-	-	-	-	-

1\_/ Pueden presentarse diferencias en decimales producto de aproximaciones en la conversión a miles.

Fuente: cifras remitidas por las entidades financieras.

**Fondos de Titularización**  
**Balance**  
**Saldos al 31 de diciembre de 2013 y 2012**  
(en miles de us dólares) <sup>1/</sup>

Cuenta	Corporación Pirámide 01		Fondo de Conservación Vial 02		Inmobiliaria Mesoamericana 01	
	dic-13	dic-12	dic-13	dic-12	dic-13	dic-12
<b>Pasivo no corriente</b>	<b>11,550.07</b>	-	<b>68,056.50</b>	-	<b>16,018.11</b>	-
Obligaciones por titularización de activos (largo plazo)	7,911.67	-	47,037.04	-	8,615.51	-
Participaciones por titularización de activos (largo plazo)	-	-	-	-	-	-
Ingresos diferidos	3,638.40	-	21,019.46	-	7,402.59	-
<b>Excedente acumulado del fondo de titularización</b>	<b>-230.45</b>	-	<b>35.48</b>	-	<b>224.04</b>	-
Reservas de excedentes anteriores	0.00	-	0.00	-	0.00	-
Excedentes del ejercicio	-230.45	-	35.48	-	4.19	-
Aportes adicionales	-	-	-	-	219.85	-
<b>Total pasivo</b>	<b>11,752.37</b>	-	<b>71,565.89</b>	-	<b>16,967.91</b>	-
<b>Patrimonio</b>	-	-	-	-	-	-
<b>Participaciones</b>	-	-	-	-	-	-
Participaciones en fondos inmobiliarios	-	-	-	-	-	-
<b>Total patrimonio</b>	-	-	-	-	-	-
<b>Total pasivo más patrimonio</b>	<b>11,752.37</b>	-	<b>71,565.89</b>	-	<b>16,967.91</b>	-
<b>Cuentas de orden y de control deudoras</b>	-	-	-	-	<b>11,881.50</b>	-
<b>Cuentas de orden y de control acreedoras</b>	-	-	-	-	<b>11,881.50</b>	-
Valores y bienes entregados en garantía	-	-	-	-	-	-
Valores y bienes entregados en custodia	-	-	-	-	-	-
Garantías recibidas	-	-	-	-	11,881.50	-
Créditos a favor no utilizados	-	-	-	-	-	-
<b>Total cuentas de orden y de control deudoras</b>	-	-	-	-	<b>11,881.50</b>	-
<b>Cuentas de orden y de control acreedoras</b>	-	-	-	-	<b>11,881.50</b>	-
<b>Cuentas de orden y de control acreedoras</b>	-	-	-	-	<b>11,881.50</b>	-
Control de valores y bienes entregados en garantía	-	-	-	-	-	-
Control valores y bienes entregados en custodia	-	-	-	-	-	-
Responsabilidad por garantías recibidas	-	-	-	-	11,881.50	-
Control créditos a favor no utilizados	-	-	-	-	-	-
<b>Total cuentas de orden y de control acreedoras</b>	-	-	-	-	<b>11,881.50</b>	-

1\_/ Pueden presentarse diferencias en decimales producto de aproximaciones en la conversión a miles.

Fuente: cifras remitidas por las entidades financieras.



## Fondos de Titularización

### Estado de determinación de excedentes del fondo

Saldos al 31 de diciembre de 2013 y 2012

(en miles de us dólares) <sup>1/</sup>

Cuenta	Liceo Francés		Alcaldía Municipal San Salvador		Alcaldía Municipal Antiguo Cuscatlán		Alcaldía Municipal Santa Tecla		Apoyo Integral, S. A.	
	dic-13	dic-12	dic-13	dic-12	dic-13	dic-12	dic-13	dic-12	dic-13	dic-12
<b>Ingresos</b>										
Ingresos de operación y administración	128.02	133.73	1,195.72	1,391.89	479.74	481.05	258.74	259.45	1,163.40	458.99
Ingresos por inversiones	-	-	-	1.94	-	-	-	-	-	-
Reajustes por activos titularizados	-	-	-	-	-	-	-	-	-	-
Reajustes por inversiones	-	-	-	-	-	-	-	-	-	-
Ingresos por prepagos de contratos	-	-	-	-	-	-	-	-	-	-
Ingresos por activos castigados	-	-	-	-	-	-	-	-	-	-
Ingresos por amortización mayor valor en colocación de títulos de deuda	-	-	-	-	-	-	-	-	-	-
Otros ingresos	0.18	0.82	-	-	-	-	-	-	-	-
<b>Total ingresos</b>	<b>128.19</b>	<b>134.55</b>	<b>1,195.72</b>	<b>1,393.84</b>	<b>479.74</b>	<b>481.05</b>	<b>258.74</b>	<b>259.45</b>	<b>1,163.40</b>	<b>458.99</b>
<b>Egresos</b>										
<b>Gastos de administración y operación</b>	<b>12.56</b>	<b>12.59</b>	<b>50.90</b>	<b>50.92</b>	<b>30.80</b>	<b>30.80</b>	<b>26.97</b>	<b>26.98</b>	<b>42.42</b>	<b>212.52</b>
Por administración y custodia	1.56	1.59	5.76	5.78	3.00	3.00	1.67	1.68	4.62	31.77
Por clasificación de riesgo	9.00	9.00	32.34	32.34	15.00	15.00	15.00	15.00	25.00	33.92
Por auditoría externa y fiscal	2.00	2.00	2.80	2.80	2.80	2.80	2.80	2.80	2.80	1.17
Por pago de servicio de la deuda	-	-	-	-	-	-	-	-	-	-
Por servicios de valuación	-	-	10.00	10.00	10.00	10.00	7.50	7.50	10.00	130.67
Por seguros	-	-	-	-	-	-	-	-	-	-
Por honorarios profesionales	-	-	-	-	-	-	-	-	-	15.00
Por impuestos y contribuciones	-	-	-	-	-	-	-	-	-	-
<b>Gastos financieros</b>	<b>139.67</b>	<b>149.99</b>	<b>977.16</b>	<b>1,069.10</b>	<b>527.43</b>	<b>589.45</b>	<b>228.61</b>	<b>252.83</b>	<b>938.46</b>	<b>389.99</b>
Intereses valores titularización	139.67	149.99	977.16	1,069.10	527.43	589.45	228.61	252.83	938.46	389.99
Reajustes por valores titularización	-	-	-	-	-	-	-	-	-	-
<b>Gastos por provisiones y amortizaciones</b>	<b>-</b>	<b>-</b>	<b>-</b>	<b>-</b>	<b>-</b>	<b>-</b>	<b>-</b>	<b>-</b>	<b>-</b>	<b>-</b>
Provisiones por pérdidas sobre activos titularizados	-	-	-	-	-	-	-	-	-	-
Provisiones sobre inversiones	-	-	-	-	-	-	-	-	-	-
Pérdidas en liquidación de garantías	-	-	-	-	-	-	-	-	-	-
Amortización en menor valor en colocación de valores de deuda de titularización	-	-	-	-	-	-	-	-	-	-
Amortización en gastos de colocación de valores	-	-	-	-	-	-	-	-	-	-
<b>Gastos financieros</b>	<b>17.60</b>	<b>18.77</b>	<b>94.18</b>	<b>104.61</b>	<b>57.51</b>	<b>62.55</b>	<b>32.05</b>	<b>34.27</b>	<b>90.23</b>	<b>102.10</b>
Intereses valores titularización	17.60	18.77	94.18	104.61	57.51	62.55	32.05	34.27	90.23	102.10
<b>Gastos financieros</b>	<b>-</b>	<b>-</b>	<b>-</b>	<b>-</b>	<b>-</b>	<b>-</b>	<b>-</b>	<b>-</b>	<b>-</b>	<b>-</b>
Intereses valores titularización	-	-	-	-	-	-	-	-	-	-
<b>Total gastos</b>	<b>169.83</b>	<b>181.35</b>	<b>1,122.24</b>	<b>1,224.63</b>	<b>615.75</b>	<b>682.81</b>	<b>287.63</b>	<b>314.08</b>	<b>1,071.11</b>	<b>704.61</b>
<b>Excedente (déficit) del ejercicio</b>	<b>-41.64</b>	<b>-46.80</b>	<b>73.48</b>	<b>169.21</b>	<b>-136.01</b>	<b>-201.75</b>	<b>-28.89</b>	<b>-54.63</b>	<b>92.29</b>	<b>(245.62)</b>

1\_/ Pueden presentarse diferencias en decimales producto de aproximaciones en la conversión a miles.

Fuente: cifras remitidas por las entidades financieras.

**Fondos de Titularización**  
**Estado de determinación de excedentes del fondo**  
 Saldos al 31 de diciembre de 2013 y 2012  
 (en miles de us dólares) <sup>1/</sup>

Cuenta	Club de playa Salinitas, S. A.		Alcaldía Municipal Sonsonate		Alcaldía Municipal San Salvador 02		Comisión Ejecutiva Portuaria Autonoma		Fondo de Conservación Vial 01	
	dic-13	dic-12	dic-13	dic-12	dic-13	dic-12	dic-13	dic-12	dic-13	dic-12
<b>Ingresos</b>										
Ingresos de operación y administración	2,142.55	616.35	584.29	118.46	459.84	-	1,717.37	-	1,882.24	-
Ingresos por inversiones	116.73	23.16	-	-	-	-	-	-	15.50	-
Reajustes por activos titularizados	-	-	-	-	-	-	-	-	-	-
Reajustes por inversiones	-	-	-	-	-	-	-	-	-	-
Ingresos por prepagos de contratos	-	-	-	-	-	-	-	-	-	-
Ingresos por activos castigados	-	-	-	-	-	-	-	-	-	-
Ingresos por amortización mayor valor en colocación de títulos de deuda	-	-	-	-	-	-	-	-	-	-
Otros ingresos	-	14.87	-	-	-	-	-	-	15.86	-
<b>Total ingresos</b>	<b>2,259.28</b>	<b>654.38</b>	<b>584.29</b>	<b>118.46</b>	<b>459.84</b>	<b>-</b>	<b>1,717.37</b>	<b>-</b>	<b>1,913.60</b>	<b>-</b>
<b>Egresos</b>										
<b>Gastos de administración y operación</b>	<b>47.29</b>	<b>36.16</b>	<b>39.47</b>	<b>155.60</b>	<b>178.85</b>	<b>-</b>	<b>545.18</b>	<b>-</b>	<b>34.42</b>	<b>-</b>
Por administración y custodia	8.49	3.36	3.67	8.00	25.51	-	88.58	-	5.66	-
Por clasificación de riesgo	25.00	13.00	25.50	31.88	46.00	-	58.46	-	14.28	-
Por auditoría externa y fiscal	6.80	1.80	2.80	0.70	2.80	-	3.67	-	2.33	-
Por pago de servicio de la deuda	-	-	-	-	-	-	-	-	0.65	-
Por servicios de valuación	7.00	18.00	7.50	103.03	92.54	-	378.48	-	4.00	-
Por seguros	-	-	-	-	-	-	-	-	-	-
Por honorarios profesionales	-	-	-	12.00	12.00	-	16.00	-	7.50	-
Por impuestos y contribuciones	-	-	-	-	-	-	-	-	-	-
<b>Gastos financieros</b>	<b>2,932.99</b>	<b>839.14</b>	<b>752.32</b>	<b>154.52</b>	<b>582.72</b>	<b>-</b>	<b>2,702.21</b>	<b>-</b>	<b>1,587.54</b>	<b>-</b>
Intereses valores titularización	2,932.99	839.14	752.32	154.52	582.72	-	2,702.21	-	1,587.54	-
Reajustes por valores titularización	-	-	-	-	-	-	-	-	-	-
<b>Gastos por provisiones y amortizaciones</b>	<b>9.38</b>	<b>2.70</b>	<b>-</b>	<b>-</b>	<b>-</b>	<b>-</b>	<b>-</b>	<b>-</b>	<b>-</b>	<b>-</b>
Provisiones por pérdidas sobre activos titularizad	-	-	-	-	-	-	-	-	-	-
Provisiones sobre inversiones	-	-	-	-	-	-	-	-	-	-
Pérdidas en liquidación de garantías	-	-	-	-	-	-	-	-	-	-
Amortización en menor valor en colocación de valores de deuda de titularización	-	-	-	-	-	-	-	-	-	-
Amortización en gastos de colocación de valores	9.38	2.70	-	-	-	-	-	-	-	-
<b>Gastos financieros</b>	<b>255.82</b>	<b>355.24</b>	<b>81.63</b>	<b>111.17</b>	<b>168.83</b>	<b>-</b>	<b>350.97</b>	<b>-</b>	<b>165.52</b>	<b>-</b>
Intereses valores titularización	255.82	355.24	81.63	111.17	168.83	-	350.97	-	165.52	-
<b>Gastos financieros</b>	<b>-</b>	<b>-</b>	<b>-</b>	<b>-</b>	<b>-</b>	<b>-</b>	<b>-</b>	<b>-</b>	<b>-</b>	<b>-</b>
Intereses valores titularización	-	-	-	-	-	-	-	-	-	-
<b>Total gastos</b>	<b>3,245.48</b>	<b>1,233.24</b>	<b>873.42</b>	<b>421.28</b>	<b>930.41</b>	<b>-</b>	<b>3,598.36</b>	<b>-</b>	<b>1,787.48</b>	<b>-</b>
<b>Excedente (déficit) del ejercicio</b>	<b>-986.20</b>	<b>(578.86)</b>	<b>-289.12</b>	<b>(302.82)</b>	<b>-470.56</b>	<b>-</b>	<b>-1,880.99</b>	<b>-</b>	<b>126.12</b>	<b>-</b>

1\_/ Pueden presentarse diferencias en decimales producto de aproximaciones en la conversión a miles.

Fuente: cifras remitidas por las entidades financieras.

**Fondos de Titularización**  
**Estado de determinación de excedentes del fondo**  
 Saldos al 31 de diciembre de 2013 y 2012  
 (en miles de us dólares) <sup>1/</sup>

Cuenta	Corporación Pirámide 01		Fondo de Conservación Vial 02		Inmobiliaria Mesoamericana 01	
	dic-13	dic-12	dic-13	dic-12	dic-13	dic-12
<b>Ingresos</b>						
Ingresos de operación y administración	200.22	-	706.35	-	256.38	-
Ingresos por inversiones	-	-	3.03	-	0.18	-
Reajustes por activos titularizados	-	-	-	-	-	-
Reajustes por inversiones	-	-	-	-	-	-
Ingresos por prepagos de contratos	-	-	-	-	-	-
Ingresos por activos castigados	-	-	-	-	-	-
Ingresos por amortización mayor valor en colocación de títulos de deuda	-	-	-	-	-	-
Otros ingresos	-	-	0.32	-	-	-
<b>Total ingresos</b>	<b>200.22</b>	-	<b>709.70</b>	-	<b>256.56</b>	-
<b>Egresos</b>						
<b>Gastos de administración y operación</b>	<b>139.14</b>	-	<b>29.08</b>	-	<b>55.15</b>	-
Por administración y custodia	19.03	-	1.80	-	0.15	-
Por clasificación de riesgo	36.54	-	14.28	-	29.00	-
Por auditoría externa y fiscal	2.80	-	1.50	-	1.00	-
Por pago de servicio de la deuda	-	-	-	-	-	-
Por servicios de valuación	73.28	-	4.00	-	10.00	-
Por seguros	-	-	-	-	-	-
Por honorarios profesionales	7.50	-	7.50	-	15.00	-
Por impuestos y contribuciones	-	-	-	-	-	-
<b>Gastos financieros</b>	<b>199.10</b>	-	<b>509.49</b>	-	<b>20.94</b>	-
Intereses valores titularización	199.10	-	509.49	-	20.94	-
Reajustes por valores titularización	-	-	-	-	-	-
<b>Gastos por provisiones y amortizaciones</b>	-	-	-	-	-	-
Provisiones por pérdidas sobre activos titularizad	-	-	-	-	-	-
Provisiones sobre inversiones	-	-	-	-	-	-
Pérdidas en liquidación de garantías	-	-	-	-	-	-
Amortización en menor valor en colocación de valores de deuda de titularización	-	-	-	-	-	-
Amortización en gastos de colocación de valores	-	-	-	-	-	-
<b>Gastos financieros</b>	<b>92.43</b>	-	<b>135.65</b>	-	<b>176.28</b>	-
Intereses valores titularización	92.43	-	135.65	-	176.28	-
<b>Gastos financieros</b>	-	-	-	-	-	-
Intereses valores titularización	-	-	-	-	-	-
<b>Total gastos</b>	<b>430.67</b>	-	<b>674.22</b>	-	<b>252.38</b>	-
<b>Excedente (déficit) del ejercicio</b>	<b>(230.45)</b>	-	<b>35.48</b>	-	<b>4.19</b>	-

1/ Pueden presentarse diferencias en decimales producto de aproximaciones en la conversión a miles.

Fuente: cifras remitidas por las entidades financieras.

Sistema de Ahorro para Pensiones (SAP) <sup>1/</sup>

## Series Históricas

(al 31 de diciembre de 2013)

	1998	1999	2000	2001	2002	2003	2004	2005	2006	2007	2008	2009	2010	2011	2012	2013
<b>Afiliados y cotizantes efectivos</b>																
Afiliados	569,972	736,228	847,805	919,805	992,824	1,074,493	1,166,602	1,279,714	1,437,474	1,579,410	1,817,197	1,939,436	2,036,931	2,204,168	2,359,207	2,507,349
Cotizantes efectivos <sup>2/</sup>	397,438	469,350	481,238	489,444	472,097	490,708	477,113	504,971	537,152	568,996	566,189	551,520	570,554	601,762	631,348	656,666
Relación entre cotizantes y afiliados (en %)	69.7	63.8	56.8	53.2	47.6	45.7	40.9	39.5	37.4	36.0	31.2	28.4	28.0	27.3	26.8	26.2
<b>Afiliados según tipo de trabajador</b>																
Dependientes	557,790	718,467	827,944	895,545	963,639	1,035,358	1,068,981	1,079,844	1,084,239	1,084,083	1,101,345	1,101,585	1,102,672	1,103,259	1,100,012	1,098,650
Independientes	12,182	17,761	19,861	24,260	29,185	39,135	97,621	199,870	353,235	495,327	715,852	837,851	934,259	1,100,909	1,259,195	1,408,699
<b>Pensionados</b>																
Invalidez		38	202	416	571	785	777	1,009	1,236	1,409	1,568	1,714	1,823	1,769	1,893	1,943
Vejez		4	92	365	862	2,198	4,874	8,914	10,786	12,339	13,551	14,576	15,950	17,505	18,905	20,044
Sobrevivencia		1,279	3,222	5,287	7,056	8,791	10,389	12,233	14,126	16,157	17,978	20,169	21,921	23,714	25,351	26,183
Total		1,321	3,516	6,068	8,489	11,774	16,040	22,156	26,148	29,905	33,097	36,459	39,694	42,988	46,149	48,170
<b>Recaudación (en miles de US\$)</b>																
Anual	58,043	209,877	252,668	279,712	294,695	314,019	332,531	351,945	390,006	418,037	464,232	475,721	497,925	539,013	569,750	615,268
Acumulada 4/	58,043	267,920	520,588	800,300	1,094,995	1,409,014	1,741,545	2,093,490	2,483,496	2,898,368	3,362,600	3,838,321	4,336,246	4,875,259	5,445,010	6,072,400
<b>Rentabilidad promedio de los últimos doce meses <sup>3/</sup></b>																
Nominal		13.04	12.56	9.18	5.27	7.39	7.78	5.78	6.10	6.33	3.14	5.36	4.60	2.82	5.20	2.33
Real		14.38	7.92	7.65	2.41	4.75	2.28	1.46	1.16	1.40	(2.21)	5.56	2.42	(2.12)	4.39	1.53
<b>Balance General del Fondo de Pensiones (en miles de US\$)</b>																
Activo	48,917	222,779	498,454	789,850	1,099,954	1,595,413	2,224,477	2,949,122	3,495,302	4,080,201	4,562,496	5,157,412	5,724,627	6,219,784	6,901,346	7,440,725
Pasivo	7,715	12,027	22,156	34,116	30,422	44,051	52,203	67,529	25,528	26,227	27,251	30,280	36,435	38,344	37,991	43,140
Patrimonio	41,202	210,753	476,298	755,734	1,069,532	1,551,361	2,172,274	2,881,593	3,469,774	4,053,975	4,535,245	5,127,132	5,688,192	6,181,440	6,863,355	7,397,585
Total pasivo y patrimonio	48,917	222,779	498,454	789,850	1,099,954	1,595,413	2,224,477	2,949,122	3,495,302	4,080,201	4,562,496	5,157,412	5,724,627	6,219,784	6,901,346	7,440,725
<b>Composición de la cartera valorizada de inversión en el SAP, según emisor (en US\$)</b>																
Instituciones públicas	34,800,844	137,694,000	343,961,000	619,935,000	898,417,000	1,294,854,000	1,794,031,269	2,346,643,638	2,638,629,600	3,114,254,844	3,474,168,958	3,959,340,560	4,636,094,777	5,090,229,386	5,719,450,936	6,009,203,245
Bancos y financieras	11,693,880	67,468,000	121,592,000	135,912,000	152,708,000	206,810,000	224,557,330	371,870,677	520,456,337	647,686,204	796,047,293	863,575,113	640,161,459	596,120,217	553,089,634	433,292,323
Sociedades nacionales	720,173	-	5,673,000	7,001,000	5,175,000	5,174,000	6,335,578	9,666,935	9,154,376	27,306,836	35,917,963	31,052,644	51,873,154	51,863,522	50,931,248	53,435,463
Organismos financieros de desarrollo	-	-	-	-	-	50,473,000	89,356,621	124,335,915	137,678,204	140,879,556	140,086,726	139,453,811	138,629,304	142,979,116	24,216,530	41,498,427
Valores extranjeros	-	-	-	-	-	10,101,000	29,136,014	49,575,709	46,185,501	28,030,268	24,522,246	21,086,957	6,805,897	197,424,031	442,090,376	602,791,058
Fondos de titularización	-	-	-	-	-	-	-	-	-	-	-	-	-	14,064,505	45,094,859	180,882,932
Instrumentos de renta variable	8,897	7,917,000	11,004,000	5,138,000	4,982,000	4,983,000	4,980,279	3,627	7,000	9,000	7,533	5,487	-	-	-	-
Total (en millones de US\$)	47	213	482	768	1,061	1,572	2,148	2,902	3,352	3,958	4,471	5,015	5,474	6,093	6,835	7,321

<sup>1/</sup> El Sistema de Ahorro para Pensiones inició operaciones el 15 de abril de 1998.<sup>2/</sup> Correspondientes al mes de devengue del ingreso de los cotizantes.<sup>3/</sup> En junio de 1999 se reporta por primera vez el dato de rentabilidad real y nominal de los últimos 12 meses.<sup>4/</sup> A partir de 2007 no incluye monto de recaudación acumulada de AFP Profuturo, S.A. liquidada, por US\$12.1 millones.

FUENTE: Superintendencia del Sistema Financiero.

## Sistema de Ahorro para Pensiones

### Cifras del Balance General del Fondo de Pensiones

Saldos al 31 de diciembre 2012 - 2013  
(en miles de dólares)

Rubros del balance	AFP Confía		AFP Crecer		Total	
	2012	2013	2012	2013	2012	2013
<b>Activo</b>						
<b>I. Activos corrientes (1+2+3+4)</b>	<b>3,691,782</b>	<b>3,957,699</b>	<b>3,179,937</b>	<b>3,449,618</b>	<b>6,871,719</b>	<b>7,407,317</b>
1. Disponible	31,198	58,342	5,073	27,848	36,271	86,190
2. Cuentas por cobrar	404	1	171	23	575	24
3. Inversiones en valores (nacionales y extranjeros)	3,660,180	3,899,356	3,174,694	3,421,748	6,834,874	7,321,103
4. Excesos de inversión	0	0	0	0	0	0
<b>II. Activos no corrientes (1)</b>	<b>14,016</b>	<b>14,931</b>	<b>15,611</b>	<b>18,476</b>	<b>29,627</b>	<b>33,408</b>
1. Cotizaciones pendientes de cobro	14,016	14,931	15,611	18,476	29,627	33,408
<b>III. Total de activos (I + II)</b>	<b>3,705,798</b>	<b>3,972,631</b>	<b>3,195,548</b>	<b>3,468,095</b>	<b>6,901,346</b>	<b>7,440,725</b>
<b>Pasivo</b>						
<b>I. Pasivos corrientes (1+2+3)</b>	<b>3,587</b>	<b>1,546</b>	<b>4,734</b>	<b>8,161</b>	<b>8,321</b>	<b>9,707</b>
1. Comisiones por pagar a las AFP	1,666	1	786	3,996	2,452	3,997
2. Cuentas por pagar	1,874	1,508	3,848	3,905	5,722	5,413
3. Obligaciones con afiliados y beneficiarios	47	37	100	260	147	297
<b>II. Pasivos no corrientes (1+2)</b>	<b>14,057</b>	<b>14,952</b>	<b>15,613</b>	<b>18,481</b>	<b>29,670</b>	<b>33,433</b>
1. Cuentas por pagar	14,016	14,931	15,611	18,476	29,627	33,408
2. Cuotas de las AFP	41	20	2	5	43	25
<b>III. Total de pasivos (I+II)</b>	<b>17,644</b>	<b>16,497</b>	<b>20,347</b>	<b>26,643</b>	<b>37,991</b>	<b>43,140</b>
<b>Patrimonio</b>						
1. Cuentas individuales	3,680,519	3,948,773	3,167,446	3,434,949	6,847,965	7,383,721
2. Cotizaciones pendientes de aplicar	7,635	7,361	7,755	6,504	15,390	13,864
<b>IV. Total patrimonio (1+2)</b>	<b>3,688,154</b>	<b>3,956,133</b>	<b>3,175,201</b>	<b>3,441,452</b>	<b>6,863,355</b>	<b>7,397,585</b>
<b>Pasivo + Patrimonio (III + IV)</b>	<b>3,705,798</b>	<b>3,972,631</b>	<b>3,195,548</b>	<b>3,468,095</b>	<b>6,901,346</b>	<b>7,440,725</b>

Fuente: Información remitida por las entidades.

## Sistema de Ahorro para Pensiones

### Cifras del Estado de Cambios en el Patrimonio del Fondo de Pensiones

Saldos al 31 de diciembre  
(en miles de dólares)

Rubros del estado de cambios en el patrimonio	AFP Confia		AFP Crecer		Total	
	2012	2013	2012	2013	2012	2013
<b>Saldos al inicio del período</b>	<b>3,328,766</b>	<b>3,688,154</b>	<b>2,852,674</b>	<b>3,175,201</b>	<b>6,181,440</b>	<b>6,863,355</b>
<b>Aumentos por:</b>						
Recaudaciones	300,219	322,421	269,801	293,026	570,019	615,447
Trasposos entrantes de otra AFP	30,833	3,005	0	0	30,833	3,005
Aumentos del CIAP por traspaso a otra AFP	0	0	30,931	3,526	30,931	3,526
Rezagos Recibidos SPP	107	148	76	162	182	309
Cotizaciones indebidamente recibidas SPP	23	104	21	108	44	212
Rezagos Recibidos AFP	2,222	2,128	1,926	1,273	4,148	3,401
Certificados de trasposos recibidos	44,888	38,936	42,776	35,637	87,664	74,573
Traslado del aporte especial de garantía para cubrir deficiencia	27	27	0	0	27	27
Aportaciones por capital complementario	14,969	15,518	14,650	13,481	29,619	28,999
Contribución especial recibida	0	15	15	2	15	17
Devolución de cuentas individuales del FSV	2,668	2,502	0	0	2,668	2,502
Depósitos recibidos del FSV	0	0	2,683	2,586	2,683	2,586
Aportaciones recibidas del Estado para cubrir pensiones mínimas	1,125	1,500	827	1,136	1,953	2,637
Aportaciones realizadas por la AFP para cubrir insuficiencias	0	0	13	60	13	60
Reversión de pagos en exceso	0	0	243	152	243	152
Reversiones por devolución de cotizaciones por pagos en exceso	38	26	0	0	38	26
Reversión de pago por prestaciones	26	31	0	0	26	31
Reversión de pensión	0	0	40	69	40	69
Reversión de devolución de CIAP por no reunir requisito para pensión	13	0	157	96	170	96
Reversión pago de herencias	0	0	26	3	26	3
CIAP recibidas de otras AFP por anulación de contratos de afiliados	45	31	68	13	113	43
Reintegro de comisiones por la AFP	8	8	844	208	852	217
Otros	0	1	1	11	1	12
<b>Total aumento de patrimonio</b>	<b>397,212</b>	<b>386,402</b>	<b>365,097</b>	<b>351,550</b>	<b>762,309</b>	<b>737,952</b>
<b>Disminución de patrimonio</b>						
Retiros de CIAP por trasposos a otras AFP	30,968	3,530	30,866	3,008	61,834	6,539
Trasladados de CIAP a instituciones del SPP	51	60	0	0	51	60
Traslado de CIAP a otra AFP por anulación de contratos	0	0	41	27	41	27
Pago de rezagos al ISSS e INPEP	0	0	1	0	1	0
Devolución del CIAP a instituciones del SPP	0	0	18	11	18	11
Traspaso a otra AFP por rezagos	1,665	1,268	2,230	2,097	3,896	3,365
Devolución de cotizaciones por pagos en exceso	391	382	862	776	1,253	1,158
Prestaciones otorgadas por pensiones de vejez	75,501	81,934	55,799	60,258	131,301	142,192
Prestaciones otorgadas por pensiones de sobrevivencia	18,835	20,481	18,765	19,523	37,600	40,004
Prestaciones otorgadas por pensiones de invalidez	2,675	2,857	2,804	3,066	5,479	5,923
Prestaciones otorgadas por herencia	2,150	2,369	2,106	1,135	4,256	3,504
Comisiones por pagar a la AFP por cuentas activas	54,645	53,463	49,528	48,616	104,173	102,079
Comisiones por pagar a la AFP por cuentas especiales	681	886	652	874	1,332	1,760
Comisiones por pagar a la AFP por renta programada	1,223	1,332	928	991	2,151	2,323
Devoluciones de CIAP por no reunir requisitos para pensión	28,456	27,682	29,440	28,602	57,896	56,284
Devolución anual de saldos a afiliados pensionados	518	913	286	377	803	1,289
Devoluciones de capital complementario a compañías aseguradoras	19	83	52	4	70	86
Devolución de aportaciones recibidas del Estado para cubrir pensiones mínimas	10	6	0	0	10	6
Devoluciones de CIAP a ex cotizantes del IPSFA	38	34	0	0	38	34
Devolución de cotizaciones a afiliados IPSFA	0	0	51	15	51	15
Devoluciones de CIAP a otras AFP por anulación de contrato	45	10	0	0	45	10
Devoluciones de saldos a extranjeros	1,460	2,804	1,695	1,557	3,155	4,362
Traslado de rezagos a instituciones del SPP	58	16	0	0	58	16
Devoluciones de saldos al FSV por traslados erróneos	1	0	0	0	1	0
Devolución de saldo al FSV	0	0	2	2	2	2
Devolución de recaudaciones recibidas erróneamente	173	71	0	0	173	71
Devolución de cotizaciones recibidas erróneamente	0	0	99	110	99	110
Retiro de excedente de libre disponibilidad	0	22	613	309	613	331
Devolución de Certificados de Traspaso	717	11	144	196	862	207
Devolución de fondos garantía estatal	0	0	0	1	0	1
Reintegro a la AFP por cubrir insuficiencias de pago y rentabilidades no percibidas	0	0	6	2	6	2
Otros egresos	25	0	3	68	28	69
<b>Total disminución de patrimonio</b>	<b>220,305</b>	<b>200,216</b>	<b>196,990</b>	<b>171,624</b>	<b>417,295</b>	<b>371,840</b>
<b>Rendimiento del fondo</b>	<b>182,481</b>	<b>81,794</b>	<b>154,420</b>	<b>86,325</b>	<b>336,901</b>	<b>168,119</b>
<b>Patrimonio del fondo</b>	<b>3,688,154</b>	<b>3,956,133</b>	<b>3,175,201</b>	<b>3,441,452</b>	<b>6,863,355</b>	<b>7,397,585</b>

Nota: A partir del 1 de enero de 2001, según el artículo 1 de la Ley de Integración Monetaria se establece el tipo de cambio entre el Colón y el Dólar de los Estados Unidos de América como fijo e inalterable, a razón de ¢8.75 por 1US\$.

Fuente: Información remitida por las entidades.

## Sistema de Ahorro para Pensiones

### Composición y Cobertura del Patrimonio Neto Mínimo del Fondo de Pensiones por Administradora de Fondos de Pensiones

Saldos al 31 de diciembre de 2013

(en miles de dólares)

Concepto	AFP Confía	AFP Crecer
Capital Social Pagado	10,500	12,500
Reserva legal y otras reservas de capital	2,100	2,500
50% Utilidades Netas de Provisión de Impuesto sobre la renta	5,339	4,445
Ejercicio Corriente		
50% Revaluaciones Autorizadas	(1.3)	(28.0)
<b>Patrimonio Neto</b>	<b>17,938</b>	<b>19,417</b>
Patrimonio Neto Mínimo 3% del Fondo (Art. 35 de la Ley del SAP)	10,000	10,000
Capital Social Exigido (Art.28 de la Ley del SAP)	1,714	1,714
Excedente o deficiencia	<b>7,938</b>	<b>9,417</b>
Relación de cobertura del PNM (número de veces)	<b>1.79</b>	<b>1.94</b>
Excedente de Patrimonio Mínimo de Operación	<b>16,223</b>	<b>17,703</b>

Nota: Se entenderá por patrimonio neto la suma del capital pagado, la reserva legal y otras reservas de capital, más las cuentas de superávit y utilidades retenidas, el cincuenta por ciento de las utilidades netas de provisión del impuesto sobre la renta del ejercicio corriente, el cincuenta por ciento de las revaluaciones que hubiere autorizado la Superintendencia de Pensiones, deducidas las participaciones de capital en otras sociedades y el valor de las pérdidas, si las hubiere (artículo 35 de la Ley del Sistema de Ahorro para Pensiones).

Fuente: Cifras remitidas por las entidades.

## Sistema de Ahorro para Pensiones

### Límites de inversión establecidos por la Comisión de Riesgo y condiciones de los límites

Art. 91 de la Ley del Sistema de Ahorro para Pensiones<sup>1/</sup>  
(al 31 de diciembre de 2013 )

Literal del Art. 91	Emisor o tipo de instrumento	Rango establecido en la Ley del SAP, respecto al activo del fondo	Límite autorizado por la Comisión de Riesgo	Tipo de instrumento	Condiciones y características
a)	Dirección General de Tesorería	Entre 20% y 50%	50.0%	Valores	
b)	Banco Central de Reserva de El Salvador	Entre 20% y 30%	30.0%	Valores	
c)	Empresas estatales e inst. ofic. Autónomas	Entre 5% y 20%	15.0%	Valores	Excepto: los valores del BMI y el FSV
d)	Banco de Desarrollo de El Salvador	Entre 20% y 30%	30.0%	Valores	
e)	Sociedades salvadoreñas	Entre 30% y 40%	30.0%	Obligaciones negociables	Obligaciones con plazo mayor a un año
f)	Sociedades salvadoreñas	Entre 0% y 20%	5.0%	Acciones y bonos convertibles en acciones	
g)	Fondos de inversión salvadoreños	Entre 0% y 20%	0.0%	Certificados de participación	
h)	Bancos salvadoreños <sup>2/</sup>	Entre 30% y 40%	40.0%	Certificados de depósitos y valores	
i)	Instituciones incluyendo FSV <sup>3/</sup>	Entre 30% y 40%	40.0%	Valores	Valores con garantía hipotecaria o prendaria sobre cartera hipotecaria. El destino, financiamiento habitacional
j)	Sistema de hipotecas aseguradas o cédulas hipotecarias aseguradas	Entre 15% y 20%	15.0%	Papeles financieros y cédulas hipotecarias	
k)	Sociedades titularizadoras salvadoreñas y certificados fiduciarios de	Entre 0% y 20%	20.0%	Valores	
l)	Otros instrumentos de oferta pública <sup>4/</sup>	Entre 0% y 30%	20.0%	Otros	
m)	Certificados de inversión previsionales, emitidos por el Fideicomiso de Obligaciones Previsionales <sup>5/</sup>	Máximo 45%	40.0%	Valores	
n)	Valores respaldados con flujos originados por obras inmobiliarias, infraestructura o desarrollo, tales como carreteras, puertos y otras obras	Entre 0% y 10%	0.0%	Valores	Flujos originados por obras inmobiliarias, infraestructura o desarrollo
		Entre 10% y 30%	0.0%	Valores	Valores con garantía de organismos multilaterales, Estados o reaseguradores de primera línea.

<sup>1/</sup> Reformado conforme Decreto Legislativo No. 100, del 13 de septiembre de 2006, publicado en Diario Oficial No. 171, Tomo No. 372 del 14 de septiembre de 2006.

<sup>2/</sup> Según el artículo 91 inciso sexto, los depósitos y valores cuyo vencimiento sea menor a un año, tendrán un límite máximo del 50% del límite establecido.

<sup>3/</sup> De conformidad a reforma efectuada al Art. 91, literal i) de la Ley del Sistema de Ahorro para Pensiones, el porcentaje máximo establecido para el FSV es del 10%.

<sup>4/</sup> La Comisión de Riesgo, en reunión celebrada el 30 de marzo de 2006, acordó incrementar el límite máximo de inversión en otros instrumentos de oferta pública, del 10% al 20%.

<sup>5/</sup> Reformado conforme Decreto Legislativo No. 1036, del 29 de marzo de 2012, publicado en Diario Oficial No. 63, Tomo No. 394 del 30 de marzo de 2012.

La Comisión de Riesgo, en sesión celebrada el 30 de septiembre de 2013, acordó incrementar el límite máximo de inversión del 35% al 40%. Publicado en el Diario Oficial No 198, Tomo No 401, del 24 de octubre de 2013, pág 99.



**Sistema de Ahorro para Pensiones**  
**Límites máximos de inversión establecidos por la Comisión de Riesgo de acuerdo a Reglamento de Inversiones para el Sistema de Ahorro para Pensiones**  
(al 31 de diciembre de 2013)

Artículo del reglamento	Rangos	Límite máximo	Tipo de instrumento	Condiciones y características de emisión y emisor
Art. 18, literal a)	Entre 0% y 10%	5.0%	Acciones	Emitidas por sociedades con endeudamiento superior a cinco veces su patrimonio, porcentaje respecto al activo del fondo.
Art. 18; literal b)	Entre 0% y 5%	0.0%	Certificados de participación	De fondos de inversión con cartera concentrada en más del 50% en desarrollo de empresas nuevas, porcentaje respecto al activo del fondo.
Art. 18, literal c)	Entre 0% y 10%	5.0%	Valores	Emisores con menos de 3 años de operación, porcentaje respecto al activo del fondo.
Art. 18; literal d)	Entre 0% y 10%	10% <sup>1/</sup>	Valores	Otros que determine la comisión de riesgo: - Valores extranjeros asentados en Registro Público Bursátil de la SFF, excluyendo los valores emitidos por Organismos Financieros Regionales e Internacionales de los cuales el Estado de El Salvador o el Banco Central de Reserva de El Salvador sean miembros, como porcentaje del activo del fondo: 10% del activo del Fondo.
Art. 18, último inciso	Entre 5% y 15%	15% <sup>2/</sup>	Valores	La suma a), b), c) y d) limitada como porcentaje del activo del fondo.
Art. 19, literal a)	Entre 5% y 10%	7.5% <sup>3/</sup>	Certificados de depósitos y valores	Emitidos o garantizados por una misma entidad o grupo empresarial, como porcentaje del activo del fondo.
Art. 19, literal b)	Entre 5% y 10%	10.0%	Certificados de depósitos y valores	Porcentaje respecto al activo del emisor.
		Conforme al inciso 4 del Art. 99, para bancos y financieras relacionados con las AFP, el límite es 5% del activo del banco o financiera		No aplica para emisiones producto de procesos de titularización, regulados conforme a la ley de titularización de activos." <sup>5/</sup>
Art. 19, literal c)	Entre 5% y 10%	10.0%	Certificados de depósitos y valores	Porcentaje respecto al activo del grupo empresarial emisor.
Art. 19, Numeral 1	Entre 20% y 50%	35% <sup>4/</sup>	Valores	Porcentaje respecto al valor de una misma emisión.
Art. 19, Numeral 2	Entre 5% y 10%	5.0%	Certificados de participación	De un mismo fondo de inversión, como porcentaje del total del activo del fondo de pensiones.
Art. 19, Numeral 3	Entre 5% y 15%	5.0%	Acciones	Inversiones directas e indirectas en acciones de una misma sociedad, como porcentaje del capital de la sociedad emisora.

Los Artículos 18 y 19 del Reglamento, fueron reformados conforme al Decreto No. 39, publicado en Diario Oficial No. 52, Tomo No. 354 publicado el 15 de marzo de 2002.

<sup>1/</sup> La Comisión de Riesgo, en Sesión celebrada el 12 de noviembre de 2013, acordó incrementar el límite máximo de inversión de 0% al 10%. Publicado en el Diario Oficial No 229, Tomo No 401, del 6 de diciembre de 2013, pág. 229.

<sup>2/</sup> La Comisión de Riesgo, en Sesión celebrada el 12 de noviembre de 2013, acordó incrementar el límite máximo de inversión del 5% al 15%. Publicado en el Diario Oficial No 229, Tomo No 401, del 6 de diciembre de 2013, pág. 229.

<sup>3/</sup> La Comisión de Riesgo, en Sesión celebrada el 31 de julio de 2008, acordó mantener el límite máximo de inversión de los Fondos de Pensiones, en una misma emisión en 35%, así como mantener el límite máximo por emisor, en 7.5%, respecto a los activos del Fondo de Pensiones.

<sup>4/</sup> La Comisión de Riesgo, en Sesión celebrada el 3 de abril de 2009, acordó mantener el límite máximo de inversión de los Fondos de Pensiones, en una misma emisión, en 35%, respecto a los activos del Fondo de Pensiones.

<sup>5/</sup> Artículo 19 del Reglamento, reformado conforme al Decreto No 28, publicado en Diario Oficial No. 89, Tomo No 383 publicado el 18 de mayo de 2009.

FUENTE: Reglamento de Inversiones para el Sistema de Ahorro para Pensiones.

**Sistema de Ahorro para Pensiones**  
**Composición de la cartera de los fondos de pensiones**  
**por AFP, según instrumento de renta fija y variable**

Saldos al 31 de diciembre de 2013  
(en miles de dólares)

Tipo de instrumento	AFP Confía, S.A.		AFP Crecer, S.A.		TOTAL	
	Monto nominal	Monto valorizado	Monto nominal	Monto valorizado	Monto nominal	Monto valorizado
<b>Total</b>	<b>3,818,394</b>	<b>3,899,356</b>	<b>3,343,919</b>	<b>3,421,748</b>	<b>7,162,313</b>	<b>7,321,103</b>
<b>Instrumentos de renta fija</b>	<b>3,818,394</b>	<b>3,899,356</b>	<b>3,343,919</b>	<b>3,421,748</b>	<b>7,162,313</b>	<b>7,321,103</b>
<b>Instrumentos públicos</b>	<b>3,137,751</b>	<b>3,207,737</b>	<b>2,729,093</b>	<b>2,801,467</b>	<b>5,866,843</b>	<b>6,009,203</b>
Banco de Desarrollo de El Salvador	10,000	9,888	9,500	9,393	19,500	19,281
Dirección General de Tesorería	760,838	830,709	751,260	823,348	1,512,098	1,654,057
Fideicomiso de Obligaciones Previsionales	2,214,645	2,213,304	1,820,589	1,819,452	4,035,235	4,032,756
Fideicomiso de Reestructuración de Deudas de las Municipalidades	23,902	24,340	23,702	24,136	47,605	48,476
Fondo Nacional de Vivienda Popular (FONAVIPO)	5,500	5,549	6,500	6,558	12,000	12,106
Fondo Social para la Vivienda	114,317	115,369	109,030	110,038	223,347	225,407
Instituto Nacional de Pensiones de los Empleados Públicos	2,511	2,521	2,307	2,315	4,818	4,836
Instituto Salvadoreño del Seguro Social	6,037	6,056	6,204	6,227	12,241	12,284
<b>Instrumentos de bancos</b>	<b>179,184</b>	<b>179,808</b>	<b>252,250</b>	<b>253,484</b>	<b>431,434</b>	<b>433,292</b>
Banco Agrícola, S.A.	51,880	51,911	132,750	132,814	184,630	184,725
Banco Citibank de El Salvador, S.A.	6,775	6,811	0	0	6,775	6,811
Banco Davivienda Salvadoreño, S.A.	65,000	65,190	45,000	45,525	110,000	110,716
Banco de América Central, S.A.	31,994	32,172	17,500	17,631	49,494	49,803
Banco Procredit, S.A.	3,535	3,571	14,000	14,022	17,535	17,594
Scotiabank, El Salvador, S.A.	20,000	20,153	43,000	43,490	63,000	63,644
<b>Instrumentos de sociedades nacionales</b>	<b>27,625</b>	<b>27,856</b>	<b>25,500</b>	<b>25,579</b>	<b>53,125</b>	<b>53,435</b>
Distribuidora Eléctrica del Sur	10,500	10,563	10,500	10,563	21,000	21,127
La Hipotecaria, S.A DE C.V.	1,500	1,509	1,000	1,006	2,500	2,515
Metrocentro S.A. DE C.V.	15,625	15,784	14,000	14,010	29,625	29,794
<b>Instrumentos de organismos financieros de desarrollo</b>	<b>40,000</b>	<b>41,498</b>	<b>0</b>	<b>0</b>	<b>40,000</b>	<b>41,498</b>
Banco Centroamericano de Integración Económica	40,000	41,498	0	0	40,000	41,498
<b>Títulos Valores Extranjeros</b>	<b>332,500</b>	<b>340,606</b>	<b>258,423</b>	<b>262,185</b>	<b>590,923</b>	<b>602,791</b>
Aeropuerto Internacional de Tocumen, S.A.	75,000	75,013	50,000	50,009	125,000	125,022
Banco Internacional de Costa Rica, S.A.	35,000	35,270	35,000	35,213	70,000	70,483
Global Bank Corporation	37,500	38,209	34,500	35,164	72,000	73,373
Instituto Costarricense de Electricidad	166,043	172,851	73,593	75,238	239,636	248,089
Refinadora Costarricense de Petróleo, S.A.	18,957	19,264	65,330	66,561	84,287	85,824
<b>Fondos de titularización</b>	<b>101,334</b>	<b>101,850</b>	<b>78,653</b>	<b>79,033</b>	<b>179,987</b>	<b>180,883</b>
Fondo de Titularización Hencorp Valores Alcaldía Municipal de San Salvador	6,375	6,405	6,375	6,405	12,749	12,811
Fondo de Titularización Hencorp Valores Alcaldía Municipal de San Salvador 02	3,602	3,643	0	0	3,602	3,643
Fondo de Titularización Hencorp Valores Alcaldía Municipal de Sonsonate	4,334	4,344	4,334	4,344	8,669	8,687
Fondo de Titularización Hencorp Valores Apoyo Integral	4,375	4,391	3,195	3,208	7,570	7,599
Fondo de Titularización Ricorp Titularizadora Club de Playas Salinitas	15,000	15,037	0	0	15,000	15,037
Fondo de Titularización Hencorp Valores Comisión Ejecutiva Portuaria Autónoma 01	26,494	26,544	26,494	26,544	52,988	53,088
Fondo de Titularización Hencorp Valores Corporación Piramide 01	2,899	2,953	0	0	2,899	2,953
Fondo de Titularización Ricorp Titularizadora Fovial 01	17,500	17,590	17,500	17,590	35,000	35,180
Fondo de Titularización Ricorp Titularizadora Fovial 02	17,500	17,681	17,500	17,681	35,000	35,361
Fondo de Titularización Ricorp Titularizadora Inmobiliaria Mesoamericana	3,255	3,262	3,255	3,262	6,510	6,524
<b>Instrumentos de renta variable</b>	<b>0</b>	<b>0</b>	<b>0</b>	<b>0</b>	<b>0</b>	<b>0</b>

FUENTE: Cifras remitidas por las entidades.

## Sistema de Ahorro para Pensiones

### Recaudación acumulada de los fondos de pensiones por mes, según AFP

(acumulada a los meses de referencia, en miles de dólares, diciembre de 2013)

AFP	dic-07	dic-08	dic-09	dic-10	dic-11	dic-12	dic-13
<b>TOTAL <sup>1/</sup></b>	<b>2,898,368</b>	<b>3,362,600</b>	<b>3,838,321</b>	<b>4,336,246</b>	<b>4,875,259</b>	<b>5,445,010</b>	<b>6,060,277</b>
AFP CONFIA, S.A.	1,481,308	1,725,316	1,977,490	2,241,585	2,526,518	2,826,564	3,148,915
AFP CRECER, S.A.	1,417,060	1,637,285	1,860,831	2,094,661	2,348,741	2,618,445	2,911,362

<sup>1/</sup> No incluye US\$12.1 millones de cartera de afiliados a AFP Profuturo, liquidada, y que corresponden al remanente de distribución a las dos AFP existentes, conforme a Resoluciones No. A-AF-DO-317-2003 y A-AF-DO-318-2003, ambas de fecha 4 de diciembre de 2003, de la Superintendencia de Pensiones.

FUENTE: Información remitida por las entidades.

**Sistema de Ahorro para Pensiones**  
**Rentabilidad nominal y real de los últimos 12 meses por fondo de pensiones, y valor cuota promedio, al cierre de cada mes de referencia, según AFP**

AFP	dic-07	dic-08	dic-09	dic-10	dic-11	dic-12	dic-13
<b>Nominal (en %)</b>							
Rentabilidad Promedio	<b>6.33</b>	<b>3.14</b>	<b>5.36</b>	<b>4.60</b>	<b>2.82</b>	<b>5.20</b>	<b>2.33</b>
Rentabilidad Mínima	<b>3.33</b>	<b>0.14</b>	<b>2.36</b>	<b>1.60</b>	<b>-0.18</b>	<b>2.20</b>	<b>-0.67</b>
Rentabilidad Máxima	<b>9.33</b>	<b>6.14</b>	<b>8.36</b>	<b>7.60</b>	<b>5.82</b>	<b>8.20</b>	<b>5.33</b>
AFP CONFIA, S.A.	6.33	3.25	5.23	4.53	2.76	5.23	2.11
AFP CRECER, S.A.	6.33	3.01	5.52	4.69	2.90	5.17	2.58
<b>Real (en %)</b>							
Promedio	<b>1.40</b>	<b>-2.21</b>	<b>5.56</b>	<b>2.42</b>	<b>-2.12</b>	<b>4.39</b>	<b>1.53</b>
AFP CONFIA, S.A.	1.40	-2.11	5.43	2.35	-2.18	4.41	1.31
AFP CRECER, S.A.	1.40	-2.34	5.72	2.50	-2.04	4.35	1.77
<b>Valor cuota promedio (en dólares)</b>							
Promedio	<b>24.96</b>	<b>25.75</b>	<b>27.13</b>	<b>28.38</b>	<b>29.18</b>	<b>30.70</b>	<b>31.42</b>
AFP CONFIA, S.A.	24.55	25.35	26.67	27.88	28.65	30.15	30.79
AFP CRECER, S.A.	25.45	26.22	27.66	28.96	29.80	31.34	32.15

FUENTE: Información remitida por las entidades.

**Sistema de Ahorro para Pensiones**  
**Afiliados por situación de origen, AFP y género**  
(al 31 de diciembre)

AFP	Les compete afiliarse al SAP			Optaron por afiliarse al SAP			Trabajadores Independientes			Total		
	2011	2012	2013	2011	2012	2013	2011	2012	2013	2011	2012	2013
<b>TOTAL</b>	<b>910,403</b>	<b>912,671</b>	<b>919,374</b>	<b>192,856</b>	<b>187,341</b>	<b>179,276</b>	<b>1,100,909</b>	<b>1,259,195</b>	<b>1,408,699</b>	<b>2,204,168</b>	<b>2,359,207</b>	<b>2,507,349</b>
Femenino	408,804	408,816	412,484	60,607	58,645	54,306	541,951	620,417	694,238	1,011,362	1,087,878	1,161,028
Masculino	501,599	503,855	506,890	132,249	128,696	124,970	558,958	638,778	714,461	1,192,806	1,271,329	1,346,321
<b>AFP CONFIA, S.A.</b>	<b>423,506</b>	<b>423,313</b>	<b>427,712</b>	<b>88,429</b>	<b>86,955</b>	<b>81,636</b>	<b>519,101</b>	<b>592,381</b>	<b>663,890</b>	<b>1,031,036</b>	<b>1,102,649</b>	<b>1,173,238</b>
Femenino	193,245	192,588	195,046	29,051	28,566	25,594	244,732	279,815	314,236	467,028	500,969	534,876
Masculino	230,261	230,725	232,666	59,378	58,389	56,042	274,369	312,566	349,654	564,008	601,680	638,362
<b>AFP CRECER, S.A.</b>	<b>486,897</b>	<b>489,358</b>	<b>491,662</b>	<b>104,427</b>	<b>100,386</b>	<b>97,640</b>	<b>581,808</b>	<b>666,814</b>	<b>744,809</b>	<b>1,173,132</b>	<b>1,256,558</b>	<b>1,334,111</b>
Femenino	215,559	216,228	217,438	31,556	30,079	28,712	297,219	340,602	380,002	544,334	586,909	626,152
Masculino	271,338	273,130	274,224	72,871	70,307	68,928	284,589	326,212	364,807	628,798	669,649	707,959

FUENTE: Base de datos de afiliados.

**Sistema de Ahorro para Pensiones**  
**Afiliados por departamento de domicilio, AFP y género**  
 (Al 31 de diciembre)

Departamento	2011			2012			2013		
	AFP CONFIA, S.A.	AFP CRECER, S.A.	TOTAL	AFP CONFIA, S.A.	AFP CRECER, S.A.	TOTAL	AFP CONFIA, S.A.	AFP CRECER, S.A.	TOTAL
<b>TOTAL</b>	<b>1,031,036</b>	<b>1,173,132</b>	<b>2,204,168</b>	<b>1,102,649</b>	<b>1,256,558</b>	<b>2,359,207</b>	<b>1,173,238</b>	<b>1,334,111</b>	<b>2,507,349</b>
Femenino	467,028	544,334	1,011,362	500,968	586,909	1,087,877	534,876	626,152	1,161,028
Masculino	564,008	628,798	1,192,806	601,681	669,649	1,271,330	638,362	707,959	1,346,321
<b>Ahuachapán</b>	<b>54,489</b>	<b>51,951</b>	<b>106,440</b>	<b>60,898</b>	<b>53,736</b>	<b>114,634</b>	<b>67,718</b>	<b>54,878</b>	<b>122,596</b>
Femenino	24,682	22,454	47,136	27,668	23,341	51,009	30,872	23,879	54,751
Masculino	29,807	29,497	59,304	33,230	30,395	63,625	36,846	30,999	67,845
<b>Santa Ana</b>	<b>106,285</b>	<b>104,321</b>	<b>210,606</b>	<b>110,455</b>	<b>113,136</b>	<b>223,591</b>	<b>114,697</b>	<b>120,910</b>	<b>235,607</b>
Femenino	48,144	48,292	96,436	50,183	52,590	102,773	52,290	56,424	108,714
Masculino	58,141	56,029	114,170	60,272	60,546	120,818	62,407	64,486	126,893
<b>Sonsonate</b>	<b>98,651</b>	<b>78,585</b>	<b>177,236</b>	<b>106,236</b>	<b>80,815</b>	<b>187,051</b>	<b>115,786</b>	<b>82,879</b>	<b>198,665</b>
Femenino	44,686	33,147	77,833	48,267	34,295	82,562	52,787	35,269	88,056
Masculino	53,965	45,438	99,403	57,969	46,520	104,489	62,999	47,610	110,609
<b>Chalatenango</b>	<b>16,475</b>	<b>26,514</b>	<b>42,989</b>	<b>19,477</b>	<b>28,774</b>	<b>48,251</b>	<b>21,968</b>	<b>30,287</b>	<b>52,255</b>
Femenino	7,463	12,456	19,919	8,848	13,486	22,334	10,015	14,171	24,186
Masculino	9,012	14,058	23,070	10,629	15,288	25,917	11,953	16,116	28,069
<b>La Libertad</b>	<b>148,628</b>	<b>155,246</b>	<b>303,874</b>	<b>157,283</b>	<b>165,847</b>	<b>323,130</b>	<b>165,340</b>	<b>176,372</b>	<b>341,712</b>
Femenino	67,324	73,200	140,524	71,459	78,593	150,052	75,378	83,904	159,282
Masculino	81,304	82,046	163,350	85,824	87,254	173,078	89,962	92,468	182,430
<b>San Salvador</b>	<b>373,023</b>	<b>446,950</b>	<b>819,973</b>	<b>388,503</b>	<b>473,415</b>	<b>861,918</b>	<b>402,178</b>	<b>498,458</b>	<b>900,636</b>
Femenino	168,968	214,738	383,706	176,509	228,794	405,303	183,351	242,037	425,388
Masculino	204,055	232,212	436,267	211,994	244,621	456,615	218,827	256,421	475,248
<b>Cuscatlán</b>	<b>35,334</b>	<b>46,120</b>	<b>81,454</b>	<b>38,715</b>	<b>49,114</b>	<b>87,829</b>	<b>41,645</b>	<b>52,635</b>	<b>94,280</b>
Femenino	16,005	21,327	37,332	17,588	22,791	40,379	18,986	24,547	43,533
Masculino	19,329	24,793	44,122	21,127	26,323	47,450	22,659	28,088	50,747
<b>La Paz</b>	<b>56,435</b>	<b>58,168</b>	<b>114,603</b>	<b>59,957</b>	<b>62,194</b>	<b>122,151</b>	<b>63,298</b>	<b>66,452</b>	<b>129,750</b>
Femenino	25,563	26,486	52,049	27,240	28,504	55,744	28,857	30,608	59,465
Masculino	30,872	31,682	62,554	32,717	33,690	66,407	34,441	35,844	70,285
<b>Cabañas</b>	<b>11,924</b>	<b>22,600</b>	<b>34,524</b>	<b>14,652</b>	<b>24,762</b>	<b>39,414</b>	<b>17,459</b>	<b>26,078</b>	<b>43,537</b>
Femenino	5,401	11,146	16,547	6,657	12,199	18,856	7,960	12,870	20,830
Masculino	6,523	11,454	17,977	7,995	12,563	20,558	9,499	13,208	22,707
<b>San Vicente</b>	<b>19,408</b>	<b>22,878</b>	<b>42,286</b>	<b>22,389</b>	<b>25,331</b>	<b>47,720</b>	<b>24,516</b>	<b>27,277</b>	<b>51,793</b>
Femenino	8,791	9,921	18,712	10,173	11,152	21,325	11,177	12,125	23,302
Masculino	10,617	12,957	23,574	12,216	14,179	26,395	13,339	15,152	28,491
<b>Usulután</b>	<b>35,069</b>	<b>53,380</b>	<b>88,449</b>	<b>39,374</b>	<b>60,470</b>	<b>99,844</b>	<b>44,305</b>	<b>66,867</b>	<b>111,172</b>
Femenino	15,885	22,397	38,282	17,889	25,852	43,741	20,199	29,010	49,209
Masculino	19,184	30,983	50,167	21,485	34,618	56,103	24,106	37,857	61,963
<b>San Miguel</b>	<b>47,550</b>	<b>74,649</b>	<b>122,199</b>	<b>52,284</b>	<b>81,748</b>	<b>134,032</b>	<b>57,666</b>	<b>89,095</b>	<b>146,761</b>
Femenino	21,539	33,726	55,265	23,754	37,258	61,012	26,290	40,915	67,205
Masculino	26,011	40,923	66,934	28,530	44,490	73,020	31,376	48,180	79,556
<b>Morazán</b>	<b>9,581</b>	<b>12,281</b>	<b>21,862</b>	<b>11,103</b>	<b>15,269</b>	<b>26,372</b>	<b>13,294</b>	<b>17,665</b>	<b>30,959</b>
Femenino	4,340	5,304	9,644	5,045	6,919	11,964	6,061	8,004	14,065
Masculino	5,241	6,977	12,218	6,058	8,350	14,408	7,233	9,661	16,894
<b>La Unión</b>	<b>18,184</b>	<b>19,489</b>	<b>37,673</b>	<b>21,323</b>	<b>21,947</b>	<b>43,270</b>	<b>23,368</b>	<b>24,258</b>	<b>47,626</b>
Femenino	8,237	9,740	17,977	9,688	11,135	20,823	10,653	12,390	23,043
Masculino	9,947	9,749	19,696	11,635	10,812	22,447	12,715	11,868	24,583

FUENTE: Información remitida por las Administradoras de Fondos de Pensiones.

**Sistema de Ahorro para Pensiones**  
**Afiliados por tipo de trabajador, rangos de edad, AFP y género**  
(al 31 de diciembre de 2013)

RANGOS DE EDAD	AFP CONFIA, S.A.			AFP CRECER, S.A.			TOTAL		
	Femenino	Masculino	Total	Femenino	Masculino	Total	Femenino	Masculino	Total
<b>Total SAP</b>	<b>534,876</b>	<b>638,362</b>	<b>1,173,238</b>	<b>626,152</b>	<b>707,959</b>	<b>1,334,111</b>	<b>1,161,028</b>	<b>1,346,321</b>	<b>2,507,349</b>
De 10 a 14 años	13	19	32	4	2	6	17	21	38
De 15 a 19 años	25,245	27,337	52,582	28,171	29,226	57,397	53,416	56,563	109,979
De 20 a 24 años	97,704	110,580	208,284	112,301	119,403	231,704	210,005	229,983	439,988
De 25 a 29 años	95,910	108,448	204,358	110,152	112,798	222,950	206,062	221,246	427,308
De 30 a 34 años	87,126	99,772	186,898	99,349	103,662	203,011	186,475	203,434	389,909
De 35 a 39 años	80,271	87,500	167,771	95,099	103,733	198,832	175,370	191,233	366,603
De 40 a 44 años	58,836	64,919	123,755	71,787	77,189	148,976	130,623	142,108	272,731
De 45 a 49 años	42,339	49,731	92,070	52,505	56,892	109,397	94,844	106,623	201,467
De 50 a 54 años	26,427	35,789	62,216	32,296	40,937	73,233	58,723	76,726	135,449
De 55 a 59 años	15,004	25,431	40,435	17,406	29,698	47,104	32,410	55,129	87,539
De 60 a 64 años	5,105	21,031	26,136	6,235	22,606	28,841	11,340	43,637	54,977
De 65 a 69 años	822	6,366	7,188	802	9,884	10,686	1,624	16,250	17,874
De 70 a 74 años	48	1,261	1,309	25	1,780	1,805	73	3,041	3,114
De 75 a 79 años	18	123	141	14	86	100	32	209	241
De 80 a 84 años	5	42	47	4	44	48	9	86	95
85 ó más	3	13	16	2	19	21	5	32	37
<b>Dependientes</b>	<b>220,640</b>	<b>288,708</b>	<b>509,348</b>	<b>246,150</b>	<b>343,152</b>	<b>589,302</b>	<b>466,790</b>	<b>631,860</b>	<b>1,098,650</b>
De 10 a 14 años	0	0	0	0	0	0	0	0	0
De 15 a 19 años	1	6	7	12	16	28	13	22	35
De 20 a 24 años	128	268	396	420	597	1,017	548	865	1,413
De 25 a 29 años	5,812	7,430	13,242	7,543	9,283	16,826	13,355	16,713	30,068
De 30 a 34 años	42,434	52,754	95,188	49,691	60,274	109,965	92,125	113,028	205,153
De 35 a 39 años	57,054	66,667	123,721	64,271	80,561	144,832	121,325	147,228	268,553
De 40 a 44 años	44,872	51,893	96,765	48,537	61,883	110,420	93,409	113,776	207,185
De 45 a 49 años	33,279	39,731	73,010	35,190	45,514	80,704	68,469	85,245	153,714
De 50 a 54 años	21,405	28,480	49,885	22,248	32,767	55,015	43,653	61,247	104,900
De 55 a 59 años	10,279	20,605	30,884	12,318	24,357	36,675	22,597	44,962	67,559
De 60 a 64 años	4,600	14,216	18,816	5,242	18,390	23,632	9,842	32,606	42,448
De 65 a 69 años	710	5,536	6,246	642	8,308	8,950	1,352	13,844	15,196
De 70 a 74 años	43	986	1,029	21	1,074	1,095	64	2,060	2,124
De 75 a 79 años	16	91	107	10	70	80	26	161	187
De 80 a 84 años	4	32	36	3	41	44	7	73	80
85 ó más	3	13	16	2	17	19	5	30	35
<b>Independientes</b>	<b>314,236</b>	<b>349,654</b>	<b>663,890</b>	<b>380,002</b>	<b>364,807</b>	<b>744,809</b>	<b>694,238</b>	<b>714,461</b>	<b>1,408,699</b>
De 10 a 14 años	13	19	32	4	2	6	17	21	38
De 15 a 19 años	25,244	27,331	52,575	28,159	29,210	57,369	53,403	56,541	109,944
De 20 a 24 años	97,576	110,312	207,888	111,881	118,806	230,687	209,457	229,118	438,575
De 25 a 29 años	90,098	101,018	191,116	102,609	103,515	206,124	192,707	204,533	397,240
De 30 a 34 años	44,692	47,018	91,710	49,658	43,388	93,046	94,350	90,406	184,756
De 35 a 39 años	23,217	20,833	44,050	30,828	23,172	54,000	54,045	44,005	98,050
De 40 a 44 años	13,964	13,026	26,990	23,250	15,306	38,556	37,214	28,332	65,546
De 45 a 49 años	9,060	10,000	19,060	17,315	11,378	28,693	26,375	21,378	47,753
De 50 a 54 años	5,022	7,309	12,331	10,048	8,170	18,218	15,070	15,479	30,549
De 55 a 59 años	4,725	4,826	9,551	5,088	5,341	10,429	9,813	10,167	19,980
De 60 a 64 años	505	6,815	7,320	993	4,216	5,209	1,498	11,031	12,529
De 65 a 69 años	112	830	942	160	1,576	1,736	272	2,406	2,678
De 70 a 74 años	5	275	280	4	706	710	9	981	990
De 75 a 79 años	2	32	34	4	16	20	6	48	54
De 80 a 84 años	1	10	11	1	3	4	2	13	15
85 ó más	0	0	0	0	2	2	0	2	2

FUENTE: Base de datos de afiliados.

## Sistema de Ahorro para Pensiones Afiliados cotizantes, por AFP y género

(al 31 de diciembre)

TIPO	AFP CONFIA, S.A.			AFP CRECER, S.A.			TOTAL		
	2011	2012	2013	2011	2012	2013	2011	2012	2013
<b>Afiliados totales</b>	<b>1,031,036</b>	<b>1,102,649</b>	<b>1,173,238</b>	<b>1,173,132</b>	<b>1,256,558</b>	<b>1,334,111</b>	<b>2,204,168</b>	<b>2,359,207</b>	<b>2,507,349</b>
Femenino	467,028	500,969	534,876	544,334	586,909	626,152	1,011,362	1,087,878	1,161,028
Masculino	564,008	601,680	638,362	628,798	669,649	707,959	1,192,806	1,271,329	1,346,321
<b>Afiliados cotizantes <sup>1/</sup></b>	<b>301,896</b>	<b>310,791</b>	<b>322,927</b>	<b>300,486</b>	<b>314,886</b>	<b>333,739</b>	<b>602,382</b>	<b>625,677</b>	<b>656,666</b>
Femenino	133,607	136,465	142,130	131,721	137,467	147,960	265,328	273,932	290,090
Masculino	168,289	174,326	180,797	168,765	177,419	185,779	337,054	351,745	366,576
<b>Afiliados que efectivamente cotizan (%)</b>	<b>29.3%</b>	<b>28.2%</b>	<b>27.5%</b>	<b>25.6%</b>	<b>25.1%</b>	<b>25.0%</b>	<b>27.3%</b>	<b>26.5%</b>	<b>26.2%</b>
Femenino	28.6%	27.2%	26.6%	24.2%	23.4%	23.6%	26.2%	25.2%	25.0%
Masculino	29.8%	29.0%	28.3%	26.8%	26.5%	26.2%	28.3%	27.7%	27.2%

<sup>1/</sup> Correspondientes a la recaudación de diciembre de cada año.

FUENTE: Información remitida por las Administradoras de Fondos de Pensiones.



## Sistema de Ahorro para Pensiones

### Cotizantes por rangos de Ingreso Base de Cotización (IBC), AFP y género

(diciembre de 2013)

IBC en dólares	AFP CONFIA, S.A.			AFP CRECER, S.A.			TOTAL		
	Femenino	Masculino	Total	Femenino	Masculino	Total	Femenino	Masculino	Total
<b>Total cotizantes</b>	<b>142,132</b>	<b>180,795</b>	<b>322,927</b>	<b>144,141</b>	<b>179,235</b>	<b>323,376</b>	<b>286,273</b>	<b>360,030</b>	<b>646,303</b>
Hasta 154.8	4,111	4,947	9,368	12,518	11,733	19,349	16,629	16,680	33,309
154.9 - 171.3	742	761	1,575	902	981	1,804	1,644	1,742	3,386
171.4 - 228.5	9,203	7,325	23,547	9,702	8,022	25,426	18,905	15,347	34,252
228.6 - 285.6	26,725	31,838	52,045	28,719	32,872	57,406	55,444	64,710	120,154
285.7 - 342.7	13,991	19,740	31,400	15,000	20,306	34,461	28,991	40,046	69,037
342.8 - 457.0	20,472	32,654	45,481	20,834	32,330	45,698	41,306	64,984	106,290
457.1 - 571.3	12,746	22,958	30,349	12,139	19,714	27,643	24,885	42,672	67,557
571.4 - 685.6	10,683	13,152	24,782	9,858	12,378	23,010	20,541	25,530	46,071
685.7 - 799.9	11,045	9,560	17,339	9,377	8,975	16,466	20,422	18,535	38,957
800.0 - 914.2	8,871	8,399	16,013	7,098	7,330	14,345	15,969	15,729	31,698
914.3 - 1028.5	6,740	6,428	10,174	5,046	5,402	8,830	11,786	11,830	23,616
1028.6 - 1142.7	3,212	3,559	5,852	2,543	3,086	4,809	5,755	6,645	12,400
1142.8 - 1257.0	3,210	3,500	5,984	2,326	2,842	4,497	5,536	6,342	11,878
1257.1 - 1371.3	1,747	2,245	3,538	1,365	1,773	2,663	3,112	4,018	7,130
1371.4 - 1485.6	1,380	1,715	2,842	1,054	1,360	2,267	2,434	3,075	5,509
1485.7 - 1599.9	1,221	1,609	2,547	943	1,416	2,198	2,164	3,025	5,189
1600 - 1714.2	1,001	1,460	2,273	766	1,178	1,791	1,767	2,638	4,405
1714.3 - 1828.5	727	997	1,358	504	887	1,225	1,231	1,884	3,115
1828.6 - 1942.7	469	747	1,083	388	621	950	857	1,368	2,225
1942.8 - 2057.0	611	1,095	1,266	556	926	1,178	1,167	2,021	3,188
2057.1 - 2171.3	409	544	869	333	553	791	742	1,097	1,839
2171.4 - 2285.6	314	466	654	254	379	623	568	845	1,413
2285.7 - 2399.9	262	436	612	206	371	595	468	807	1,275
2400.0 - 2514.2	314	530	711	260	484	662	574	1,014	1,588
2514.3 - 2628.5	194	339	469	172	267	407	366	606	972
2628.6 - 2742.7	150	264	350	95	229	301	245	493	738
2742.8 - 2857.0	130	273	386	114	221	290	244	494	738
2857.1 - 2971.3	111	191	276	104	163	250	215	354	569
2971.4 - 3085.6	176	311	413	148	280	361	324	591	915
3085.7 - 3199.9	98	149	218	80	135	173	178	284	462
3200.0 - 3314.2	89	189	261	80	143	236	169	332	501
3314.3 - 3428.5	76	145	209	54	125	150	130	270	400
3428.6 - 3542.7	98	224	252	80	174	215	178	398	576
3542.8 - 3657.0	55	102	141	44	116	138	99	218	317
3657.1 - 3771.3	44	100	144	29	99	87	73	199	272
3771.4 - 3885.6	39	108	125	31	81	119	70	189	259
3885.7 - 3999.9	46	79	134	30	69	75	76	148	224
4000.0 - 4114.2	82	161	207	49	122	140	131	283	414
4114.3 - 4228.5	44	77	105	28	67	77	72	144	216
4228.6 ó más	494	1,418	1,716	312	1,025	1,197	806	2,443	3,249
<b>IBC promedio</b>	<b>602.51</b>	<b>629.77</b>	<b>617.77</b>	<b>523.67</b>	<b>567.54</b>	<b>547.99</b>	<b>562.81</b>	<b>598.79</b>	<b>582.85</b>

FUENTE: Información remitida por las Administradoras de Fondos de Pensiones.

## Sistema de Ahorro para Pensiones

### Número de traspasos efectivos netos por AFP <sup>1/</sup>

Durante cada mes de referencia  
Hasta diciembre 2013

CONCEPTO	dic-11			dic-12			dic-13		
	AFP CONFIA, S.A.	AFP CRECER, S.A.	TOTAL	AFP CONFIA, S.A.	AFP CRECER, S.A.	TOTAL	AFP CONFIA, S.A.	AFP CRECER, S.A.	TOTAL
Afiliados al inicio del mes (a)	1,000,274	1,137,846	2,138,120	1,097,461	1,251,115	2,348,576	1,168,046	1,328,569	2,496,615
Nuevos afiliados (b)	8,116	7,897	16,013	5,193	5,438	10,631	5,185	5,549	10,734
Traspasos que entran a la AFP (c)	237	241	478	12	17	29	8	1	9
Traspasos que salen de la AFP (d)	241	237	478	17	12	29	1	8	9
Traspasos netos (e = c-d)	(4)	4	0	(5)	5	0	7	(7)	0
Afiliados al final del mes ( f = a+b+c-d)	1,008,386	1,145,747	2,154,133	1,102,649	1,256,558	2,359,207	1,173,238	1,334,111	2,507,349

<sup>1/</sup> Número de afiliados que iniciaron relación con otra AFP en el mes.

FUENTE: Base de datos de afiliados.

**Sistema de Ahorro para Pensiones**  
**Número de traspasos acumulados en los últimos 12 meses anteriores a cada mes por AFP**  
 (Hasta diciembre 2013)

AFP	dic-12	ene-13	feb-13	mar-13	abr-13	may-13	jun-13	jul-13	ago-13	sep-13	oct-13	nov-13	dic-13
<b>AFP Confía, S.A.</b>	<b>-12</b>	<b>-56</b>	<b>-85</b>	<b>92</b>	<b>59</b>	<b>62</b>	<b>69</b>	<b>-127</b>	<b>81</b>	<b>109</b>	<b>117</b>	<b>104</b>	<b>116</b>
Recibidos	1,183	1,011	822	636	500	441	444	246	251	238	253	264	260
Cedidos	1,195	1,067	907	544	441	379	375	373	170	129	136	160	144
<b>AFP Crecer, S.A.</b>	<b>12</b>	<b>56</b>	<b>85</b>	<b>-92</b>	<b>-59</b>	<b>-62</b>	<b>-69</b>	<b>127</b>	<b>-81</b>	<b>-109</b>	<b>-117</b>	<b>-104</b>	<b>-116</b>
Recibidos	1,195	1,067	907	544	441	379	375	373	170	129	136	160	144
Cedidos	1,183	1,011	822	636	500	441	444	246	251	238	253	264	260

FUENTE: Base de datos de afiliados.

## Sistema de Ahorro para Pensiones

### Número de causantes y beneficiarios que actualmente devengan pensión por sobrevivencia

Por mes de referencia, hasta diciembre de 2013, según AFP y género  
(por riesgo común)

AFP	dic-11		dic-12		dic-13	
	Causantes	Beneficiarios	Causantes	Beneficiarios	Causantes	Beneficiarios
<b>Total</b>	<b>11,397</b>	<b>23,714</b>	<b>12,473</b>	<b>25,351</b>	<b>13,274</b>	<b>26,183</b>
Femenino	1,919	16,035	2,087	17,273	2,196	17,990
Masculino	9,478	7,679	10,386	8,078	11,078	8,193
<b>CONFIA</b>	<b>5,288</b>	<b>10,802</b>	<b>5,829</b>	<b>11,697</b>	<b>6,266</b>	<b>12,307</b>
Femenino	941	7,350	1,028	7,996	1,090	8,458
Masculino	4,347	3,452	4,801	3,701	5,176	3,849
<b>CRECER</b>	<b>6,109</b>	<b>12,912</b>	<b>6,644</b>	<b>13,654</b>	<b>7,008</b>	<b>13,876</b>
Femenino	978	8,685	1,059	9,277	1,106	9,532
Masculino	5,131	4,227	5,585	4,377	5,902	4,344

Nota: Tanto para cada AFP como para el SAP, la relación presentada entre el total de causantes y el total de beneficiarios, indica que dichos beneficiarios han sido originados por esos causantes; mientras que la clasificación por género únicamente presenta la composición de cada total de causantes y beneficiarios, y no que una cantidad de causantes de determinado género han originado el total de beneficiarios del mismo género.

FUENTE: Información remitida por las entidades.

**Sistema de Ahorro para Pensiones**  
**Número de pensionados por tipo de prestación y género, según AFP y rangos de edad**

(acumulado al 31 de diciembre de 2013)

AFP	Vejez			Invalidez			Viudez			Orfandad			Ascendencia			Total		
	Femenino	Masculino	Total	Femenino	Masculino	Total	Femenino	Masculino	Total	Femenino	Masculino	Total	Femenino	Masculino	Total	Femenino	Masculino	Total
<b>Total SAP</b>	<b>7,758</b>	<b>12,286</b>	<b>20,044</b>	<b>436</b>	<b>1,507</b>	<b>1,943</b>	<b>8,323</b>	<b>1,090</b>	<b>9,413</b>	<b>5,314</b>	<b>5,682</b>	<b>10,996</b>	<b>4,353</b>	<b>1,421</b>	<b>5,774</b>	<b>26,184</b>	<b>21,986</b>	<b>48,170</b>
4 años ó menos	0	0	0	0	0	0	0	0	0	206	207	413	0	0	0	206	207	413
De 5 a 9 años	0	0	0	0	0	0	0	0	0	785	824	1,609	0	0	0	785	824	1,609
De 10 a 14 años	0	0	0	0	0	0	0	0	0	1,484	1,700	3,184	0	0	0	1,484	1,700	3,184
De 15 a 19 años	0	0	0	0	0	0	0	1	0	2,017	2,133	4,150	0	0	0	2,018	2,133	4,151
De 20 a 24 años	0	0	0	2	3	5	87	2	89	776	770	1,546	0	0	0	865	775	1,640
De 25 a 29 años	0	0	0	18	42	60	348	16	364	26	22	48	0	0	0	392	80	472
de 30 a 34 años	0	0	0	39	109	148	757	57	814	14	28	0	0	0	0	810	180	990
De 35 a 39 años	0	0	0	60	178	238	1,031	120	1,151	4	8	12	2	2	2	1,097	306	1,403
De 40 a 44 años	0	0	0	75	164	239	1,146	178	1,324	2	3	5	54	3	57	1,277	348	1,625
De 45 a 49 años	0	0	0	91	218	309	1,219	160	1,379	0	1	1	253	36	289	1,563	415	1,978
De 50 a 54 años	3	17	20	109	269	378	1,302	183	1,485	0	0	0	421	73	494	1,835	542	2,377
De 55 a 59 años	3,485	859	4,344	32	372	404	1,142	168	1,310	0	0	0	598	150	748	5,257	1,549	6,806
De 60 a 64 años	3,716	5,958	9,674	10	117	127	783	115	898	0	0	0	600	188	788	5,109	6,378	11,487
De 65 a 69 años	533	4,725	5,258	0	35	35	361	59	420	0	0	0	660	204	864	1,554	5,023	6,577
De 70 a 74 años	15	712	727	0	0	0	102	20	122	0	0	0	631	224	855	748	956	1,704
De 75 a 79 años	3	11	14	0	0	0	36	11	47	0	0	0	516	235	751	555	257	812
De 80 a 84 años	2	2	4	0	0	0	6	1	7	0	0	0	364	159	523	372	162	534
85 años ó más	1	2	3	0	0	0	2	0	2	0	0	0	254	149	403	257	151	408
<b>AFP CONFIA, S.A.</b>	<b>4,464</b>	<b>6,820</b>	<b>11,284</b>	<b>209</b>	<b>689</b>	<b>898</b>	<b>3,931</b>	<b>567</b>	<b>4,498</b>	<b>2,628</b>	<b>2,714</b>	<b>5,342</b>	<b>1,899</b>	<b>568</b>	<b>2,467</b>	<b>13,131</b>	<b>11,358</b>	<b>24,489</b>
4 años ó menos	0	0	0	0	0	0	0	0	0	108	108	216	0	0	0	108	108	216
De 5 a 9 años	0	0	0	0	0	0	0	0	0	417	413	830	0	0	0	417	413	830
De 10 a 14 años	0	0	0	0	0	0	0	0	0	723	808	1,531	0	0	0	723	808	1,531
De 15 a 19 años	0	0	0	0	0	0	1	0	1	967	983	1,950	0	0	0	968	983	1,951
De 20 a 24 años	0	0	0	1	2	3	41	0	41	380	375	755	0	0	0	422	376	798
De 25 a 29 años	0	0	0	7	23	30	174	7	181	19	11	30	0	0	0	200	41	241
de 30 a 34 años	0	0	0	21	53	74	381	29	410	10	8	18	0	0	0	412	90	502
De 35 a 39 años	0	0	0	29	98	127	482	65	547	3	6	9	2	2	2	516	169	685
De 40 a 44 años	0	0	0	45	84	129	523	92	615	1	2	3	27	1	28	596	179	775
De 45 a 49 años	0	0	0	46	100	146	559	81	640	0	0	0	119	14	133	724	195	919
De 50 a 54 años	0	12	12	52	139	191	631	112	743	0	0	0	194	23	217	877	286	1,163
De 55 a 59 años	1,947	501	2,448	8	177	185	533	76	609	0	0	0	262	61	323	2,750	815	3,565
De 60 a 64 años	2,171	3,333	5,504	0	14	14	359	65	424	0	0	0	260	77	337	2,790	3,489	6,279
De 65 a 69 años	328	2,571	2,899	0	0	0	169	26	195	0	0	0	300	86	386	797	2,683	3,480
De 70 a 74 años	12	394	406	0	0	0	60	7	67	0	0	0	261	83	344	333	484	817
De 75 a 79 años	3	6	9	0	0	0	16	6	22	0	0	0	220	100	320	239	112	351
De 80 a 84 años	2	1	3	0	0	0	1	1	2	0	0	0	144	62	206	147	64	211
85 años ó más	1	2	3	0	0	0	1	0	1	0	0	0	110	61	171	112	63	175
<b>AFP CRECER, S.A.</b>	<b>3,294</b>	<b>5,466</b>	<b>8,760</b>	<b>227</b>	<b>818</b>	<b>1,045</b>	<b>4,392</b>	<b>523</b>	<b>4,915</b>	<b>2,686</b>	<b>2,968</b>	<b>5,654</b>	<b>2,454</b>	<b>853</b>	<b>3,307</b>	<b>13,053</b>	<b>10,628</b>	<b>23,681</b>
4 años ó menos	0	0	0	0	0	0	0	0	0	98	99	197	0	0	0	98	99	197
De 5 a 9 años	0	0	0	0	0	0	0	0	0	368	411	779	0	0	0	368	411	779
De 10 a 14 años	0	0	0	0	0	0	0	0	0	761	892	1,653	0	0	0	761	892	1,653
De 15 a 19 años	0	0	0	0	0	0	0	0	0	1,050	1,150	2,200	0	0	0	1,050	1,150	2,200
De 20 a 24 años	0	0	0	1	2	3	46	2	48	396	395	791	0	0	0	443	399	842
De 25 a 29 años	0	0	0	11	19	30	174	9	183	7	11	18	0	0	0	192	39	231
De 30 a 34 años	0	0	0	18	56	74	376	28	404	4	6	10	0	0	0	398	90	488
De 35 a 39 años	0	0	0	31	80	111	549	55	604	1	2	3	0	0	0	581	137	718
De 40 a 44 años	0	0	0	40	80	110	623	86	709	1	2	27	2	29	29	681	169	850
De 45 a 49 años	0	0	0	35	118	163	660	79	739	0	1	1	134	22	156	839	220	1,059
De 50 a 54 años	3	5	8	57	130	187	671	71	742	0	0	0	227	50	277	958	256	1,214
De 55 a 59 años	1,538	358	1,896	24	195	219	609	92	701	0	0	0	336	89	425	2,507	734	3,241
De 60 a 64 años	1,545	2,625	4,170	10	113	123	424	50	474	0	0	0	340	111	451	2,319	2,889	5,208
De 65 a 69 años	205	2,154	2,359	0	35	35	192	33	225	0	0	0	360	118	478	757	2,340	3,097
De 70 a 74 años	3	318	321	0	0	0	42	13	55	0	0	0	370	141	511	415	472	887
De 75 a 79 años	0	5	5	0	0	0	20	5	25	0	0	0	296	135	431	316	145	461
De 80 a 84 años	0	1	1	0	0	0	5	0	5	0	0	0	220	97	317	225	98	323
85 años ó más	0	0	0	0	0	0	1	0	1	0	0	0	144	88	232	145	88	233

## Sistema de Ahorro para Pensiones

### Pensión promedio por tipo de pensión, género y AFP

(al 31 de diciembre de 2013, en dólares )

AFP	Invalidez		
	Femenino	Masculino	Promedio
CONFIA	232	250	241
CRECER	238	236	237
SISTEMA	235	242	239
AFP	Vejez		
	Femenino	Masculino	Promedio
CONFIA	552	626	589
CRECER	536	583	560
SISTEMA	545	607	574
AFP	Ascendencia		
	Femenino	Masculino	Promedio
CONFIA	121	95	108
CRECER	104	85	95
SISTEMA	111	89	101
AFP	Orfandad		
	Femenino	Masculino	Promedio
CONFIA	83	88	85
CRECER	73	70	71
SISTEMA	78	79	78
AFP	Viudez		
	Femenino	Masculino	Promedio
CONFIA	171	177	174
CRECER	152	155	154
SISTEMA	161	167	164

FUENTE: Información remitida por las entidades.

## Sistema de Ahorro para Pensiones

### Número de solicitudes de calificación de invalidez con dictámenes aprobados para obtener pensión por invalidez según AFP

(acumulado a los meses de referencia, hasta diciembre de 2013)

AFP	Acumulado <sup>1/</sup>				Mensual			
	dic-11	dic-12	dic-12	dic-13	dic-11	dic-12	dic-12	dic-13
	POR GRADO DE INVALIDEZ							
<b>Total</b>	<b>8,267</b>	<b>9,059</b>	<b>9,059</b>	<b>9,926</b>	<b>75</b>	<b>37</b>	<b>37</b>	<b>48</b>
Parcial	4,150	4,583	4,583	5,034	35	23	23	22
Total	4,117	4,476	4,476	4,892	40	14	14	26
<b>AFP CONFIA, S.A.</b>	<b>4,026</b>	<b>4,431</b>	<b>4,431</b>	<b>4,865</b>	<b>42</b>	<b>12</b>	<b>12</b>	<b>17</b>
Parcial	2,013	2,234	2,234	2,466	23	8	8	7
Total	2,013	2,197	2,197	2,399	19	4	4	10
<b>AFP CRECER, S.A.</b>	<b>4,241</b>	<b>4,628</b>	<b>4,628</b>	<b>5,061</b>	<b>33</b>	<b>25</b>	<b>25</b>	<b>31</b>
Parcial	2,137	2,349	2,349	2,568	12	15	15	15
Total	2,104	2,279	2,279	2,493	21	10	10	16
<b>Por tipo de riesgo</b>								
<b>Total</b>	<b>8,267</b>	<b>9,059</b>	<b>9,059</b>	<b>9,926</b>	<b>75</b>	<b>37</b>	<b>37</b>	<b>48</b>
Profesional	2,136	2,290	2,290	2,444	13	11	11	9
Común	6,131	6,769	6,769	7,482	62	26	26	39
<b>AFP CONFIA, S.A.</b>	<b>4,026</b>	<b>4,431</b>	<b>4,431</b>	<b>4,865</b>	<b>42</b>	<b>12</b>	<b>12</b>	<b>17</b>
Profesional	998	1,082	1,082	1,159	9	3	3	3
Común	3,028	3,349	3,349	3,706	33	9	9	14
<b>AFP CRECER, S.A.</b>	<b>4,241</b>	<b>4,628</b>	<b>4,628</b>	<b>5,061</b>	<b>33</b>	<b>25</b>	<b>25</b>	<b>31</b>
Profesional	1,138	1,208	1,208	1,285	4	8	8	6
Común	3,103	3,420	3,420	3,776	29	17	17	25
<b>Por sistema orgánico afectado</b>								
<b>Total</b>	<b>8,267</b>	<b>9,059</b>	<b>9,059</b>	<b>9,926</b>	<b>75</b>	<b>37</b>	<b>37</b>	<b>48</b>
Impedimento mental	637	691	691	747	5	3	3	3
Impedimento neoplásico maligno	540	601	601	656	4	3	3	2
Órganos de los sentidos	663	723	723	786	4	2	2	1
Síndrome doloroso crónico	2	2	2	2	0	0	0	0
Sistema cardiovascular	170	186	186	203	2	0	0	2
Sistema digestivo	107	117	117	133	2	1	1	1
Sistema endocrino	789	898	898	1,022	14	5	5	6
Sistema hematopoyético	20	21	21	25	0	0	0	10
Sistema músculo/esquelético/ortopédico/traumático	1,613	1,740	1,740	1,883	10	10	10	0
Sistema músculo/esquelético/reumático/inflamatorio	339	367	367	394	1	0	0	9
Sistema nervioso central	1,225	1,390	1,390	1,559	21	7	7	0
Sistema nervioso periférico	903	928	928	949	2	3	3	0
Sistema respiratorio	112	124	124	129	0	0	0	0
Sistema tegumentario, piel y faneras	23	23	23	25	0	0	0	14
Sistema urinario y genital	906	1,019	1,019	1,161	10	3	3	0
VIH-SIDA	218	229	229	252	0	0	0	0
<b>Por sistema orgánico afectado</b>								
<b>Total</b>	<b>4,132</b>	<b>945</b>	<b>2,190</b>	<b>1,831</b>	<b>9,098</b>			
Riesgo Profesional	1,053	338	686	337	2,414			
Riesgo Común	3,079	607	1,504	1,494	6,684			
<b>AFP CONFIA, S.A.</b>	<b>2,089</b>	<b>332</b>	<b>1,058</b>	<b>943</b>	<b>4,422</b>			
Riesgo Profesional	511	117	335	180	1,143			
Riesgo Común	1,578	215	723	763	3,279			
<b>AFP CRECER, S.A.</b>	<b>2,043</b>	<b>613</b>	<b>1,132</b>	<b>888</b>	<b>4,676</b>			
Riesgo Profesional	542	221	351	157	1,271			
Riesgo Común	1,501	392	781	731	3,405			

<sup>1/</sup> Desde julio de 1998 hasta el cierre del mes.

<sup>2/</sup> No se incluyen las solicitudes aprobadas en favor de beneficiarios por sobrevivencia.

FUENTE: Comisión Calificadora de Invalidez.

**Sistema de Pensiones Público**  
**Número de solicitudes de calificación de invalidez**  
**con dictámenes aprobados para obtener pensión por invalidez por rangos de edad, según AFP y**  
**género**  
(acumulado al 31 de diciembre de 2013)

Instituto	Hasta 15	Más de 15-19	Más de 19-24	Más de 24-29	Más de 29-34	Más de 34-39	Más de 39-44	Más de 44-49	Más de 49-54	Más de 54-59	Más de 59 -64	Más de 64	Total
<b>Total</b>	<b>59</b>	<b>41</b>	<b>102</b>	<b>295</b>	<b>682</b>	<b>1,160</b>	<b>1,245</b>	<b>1,194</b>	<b>1,337</b>	<b>1,620</b>	<b>1,299</b>	<b>892</b>	<b>9,926</b>
Femenino	24	13	36	79	156	261	313	339	376	346	185	149	2,277
Masculino	35	28	66	216	526	899	932	855	961	1,274	1,114	743	7,649
<b>AFP CONFIA, S.A.</b>	<b>37</b>	<b>21</b>	<b>39</b>	<b>166</b>	<b>364</b>	<b>577</b>	<b>629</b>	<b>563</b>	<b>640</b>	<b>782</b>	<b>590</b>	<b>457</b>	<b>4,865</b>
Femenino	13	5	12	44	80	122	170	168	187	186	89	98	1,174
Masculino	24	16	27	122	284	455	459	395	453	596	501	359	3,691
<b>AFP CRECER, S.A.</b>	<b>22</b>	<b>20</b>	<b>63</b>	<b>129</b>	<b>318</b>	<b>583</b>	<b>616</b>	<b>631</b>	<b>697</b>	<b>838</b>	<b>709</b>	<b>435</b>	<b>5,061</b>
Femenino	11	8	24	35	76	139	143	171	189	160	96	51	1,103
Masculino	11	12	39	94	242	444	473	460	508	678	613	384	3,958

FUENTE: Comisión Calificadora de Invalidez.



**Sistema de Ahorro para Pensiones**  
**Cifras del Balance de las Administradoras de Fondos de Pensiones**

Saldos al 31 de diciembre  
(en miles de dólares)

Rubros del Balance	AFP Confia, S.A.		AFP Crecer, S.A.		Total Administradoras de Fondos de Pensiones	
	2012	2013	2012	2013	2012	2013
<b>Activo</b>						
<b>I. Activos corrientes (1+2+3+4)</b>	<b>21,655</b>	<b>20,412</b>	<b>30,056</b>	<b>28,817</b>	<b>51,710</b>	<b>49,229</b>
1. Disponible	19,610	19,648	16,870	15,321	36,480	34,969
2. Inversiones financieras	178	567	11,833	9,029	12,011	9,597
3. Cuentas y documentos por cobrar neto de provisiones	1,853	182	1,311	4,384	3,164	4,567
4. Gastos pagados por anticipado	14	14	42	83	56	97
<b>II. Activos no corrientes (1+2+3)</b>	<b>8,297</b>	<b>8,164</b>	<b>1,619</b>	<b>1,669</b>	<b>9,916</b>	<b>9,833</b>
1. Inversiones permanentes en cuotas del fondo	41	20	2	5	43	25
2. Propiedad, planta y equipo neto de depreciación acumulada	8,195	8,081	896	928	9,091	9,009
3. Otros activos intangibles neto de amortizaciones	62	62	720	737	782	799
<b>III. Total Activos (I+II)</b>	<b>29,952</b>	<b>28,575</b>	<b>31,675</b>	<b>30,487</b>	<b>61,627</b>	<b>59,062</b>
<b>Pasivo</b>						
<b>I. Pasivos corrientes (1+2)</b>	<b>6,427</b>	<b>5,013</b>	<b>6,934</b>	<b>6,553</b>	<b>13,361</b>	<b>11,566</b>
1. Cuentas y documentos por pagar a corto plazo	2,044	726	3,122	3,177	5,166	3,903
2. Obligaciones por impuestos y contribuciones	4,382	4,287	3,812	3,375	8,194	7,663
<b>II. Pasivos no corrientes (1+2)</b>	<b>285</b>	<b>287</b>	<b>222</b>	<b>100</b>	<b>507</b>	<b>387</b>
1. Provisiones	284	283	222	100	506	383
2. Otros pasivos	1	4	0	0	1	4
<b>III. Total pasivos (I+II)</b>	<b>6,712</b>	<b>5,300</b>	<b>7,156</b>	<b>6,652</b>	<b>13,868</b>	<b>11,952</b>
<b>Patrimonio</b>						
1. Capital social pagado	10,500	10,500	12,500	12,500	23,000	23,000
2. Reserva de capital	2,100	2,100	2,500	2,500	4,600	4,600
3. Revaluación	0	-3	-28	-56	-29	-59
4. Resultado del ejercicio	10,641	10,678	9,547	8,890	20,187	19,568
<b>IV. Total Patrimonio (1+2+3+4)</b>	<b>23,240</b>	<b>23,275</b>	<b>24,518</b>	<b>23,834</b>	<b>47,759</b>	<b>47,109</b>
<b>Pasivo + Patrimonio (III + IV)</b>	<b>29,952</b>	<b>28,575</b>	<b>31,675</b>	<b>30,487</b>	<b>61,627</b>	<b>59,062</b>

Fuente: Cifras remitidas por las entidades.

**Sistema de Ahorro para Pensiones**  
**Resumen de cifras del Balance de las Administradoras de Fondos de Pensiones**  
(en miles de dólares)

Rubros del balance	Meses				
	diciembre/11	diciembre/12	octubre/13	noviembre/13	diciembre/13
<b>Activo</b>					
<b>I. Activos corrientes (1+2+3+4)</b>	<b>58,178</b>	<b>51,710</b>	<b>47,212</b>	<b>50,443</b>	<b>49,229</b>
1. Disponible	38,789	36,480	35,399	35,001	34,969
2. Inversiones financieras	14,187	12,011	8,171	8,586	9,597
3. Cuentas y documentos por cobrar neto de provisiones	5,107	3,164	3,376	6,661	4,567
4. Gastos pagados por anticipado	94	56	267	194	97
<b>II. Activos no corrientes (1+2+3)</b>	<b>10,262</b>	<b>9,916</b>	<b>9,518</b>	<b>9,724</b>	<b>9,833</b>
1. Inversiones permanentes en cuotas del fondo	27	43	30	27	25
2. Propiedad, planta y equipo de depreciación acumulada	9,413	9,091	8,686	8,921	9,009
3. Otros activos intangibles neto de amortizaciones	822	782	802	776	799
<b>III. Total Activos (I + II)</b>	<b>68,440</b>	<b>61,627</b>	<b>56,730</b>	<b>60,166</b>	<b>59,062</b>
<b>Pasivo</b>					
<b>I. Pasivos corrientes (1+2)</b>	<b>13,187</b>	<b>13,361</b>	<b>12,285</b>	<b>14,041</b>	<b>11,566</b>
1. Cuentas y documentos por pagar a corto plazo	4,030	5,166	4,801	5,845	3,903
2. Obligaciones por impuestos y contribuciones	9,157	8,194	7,484	8,196	7,663
<b>II. Pasivos no corrientes (1+2)</b>	<b>658</b>	<b>507</b>	<b>567</b>	<b>667</b>	<b>387</b>
1. Provisiones	609	506	564	664	383
2. Otros pasivos	49	1	3	3	4
<b>III. Total pasivos (I + II)</b>	<b>13,844</b>	<b>13,868</b>	<b>12,851</b>	<b>14,708</b>	<b>11,952</b>
<b>Patrimonio</b>					
1. Capital social pagado	23,000	23,000	23,000	23,000	23,000
2. Reserva de capital	4,600	4,600	4,600	4,600	4,600
3. Revaluación	-6	-29	-53	-58	-59
4. Resultado de ejercicios anteriores	0	0	0	0	0
5. Resultados del ejercicio	27,002	20,187	16,332	17,917	19,568
<b>IV. Total Patrimonio (1+2+3+4+5)</b>	<b>54,596</b>	<b>47,759</b>	<b>43,879</b>	<b>45,459</b>	<b>47,109</b>
<b>Pasivo + Patrimonio (III + IV)</b>	<b>68,440</b>	<b>61,627</b>	<b>56,730</b>	<b>60,166</b>	<b>59,062</b>

**Sistema de Ahorro para Pensiones**  
**Cifras del Estado de Resultados de las Administradoras de Fondos de Pensiones**

Saldos al 31 de diciembre de 2012 y 2013  
(en miles de dólares)

Rubros del Estado de Resultados	AFP Confía, S.A.		AFP Crecer, S.A.		Total Administradoras de Fondos de Pensiones	
	2012	2013	2012	2013	2012	2013
<b>I. Ingresos por administración del fondo de pensiones</b>	<b>56,791</b>	<b>56,029</b>	<b>50,426</b>	<b>50,531</b>	<b>107,217</b>	<b>106,560</b>
1. Ingresos por comisiones	56,791	56,029	50,426	50,531	107,217	106,560
<b>II. Gastos por administración del fondo de pensiones (1+2+3)</b>	<b>30,891</b>	<b>30,642</b>	<b>26,156</b>	<b>27,312</b>	<b>57,047</b>	<b>57,954</b>
1. Primas de seguros	26,577	26,706	23,083	24,399	49,659	51,105
2. Sueldos, comisiones y prestaciones a agentes de servicios previsionales	2,742	2,323	1,446	1,076	4,187	3,399
3. Otros costos directos por administración del fondo de pensiones	1,572	1,613	1,628	1,837	3,200	3,450
<b>III. Utilidad bruta (I-II)</b>	<b>25,900</b>	<b>25,387</b>	<b>24,270</b>	<b>23,219</b>	<b>50,171</b>	<b>48,606</b>
<b>IV. Gastos de operación (1+2+3)</b>	<b>11,041</b>	<b>10,625</b>	<b>11,391</b>	<b>11,326</b>	<b>22,432</b>	<b>21,951</b>
1. Gastos de personal y administrativos	10,459	10,071	10,685	10,683	21,143	20,754
2. Depreciaciones, amortizaciones y devaluación de activos	582	554	705	636	1,287	1,190
3. Provisión para irrecuperabilidad de cuentas por cobrar	0	0	2	7	2	7
<b>V. Gastos financieros (1+2)</b>	<b>-107</b>	<b>-611</b>	<b>-190</b>	<b>-232</b>	<b>-297</b>	<b>-844</b>
1. Gastos financieros	12	13	1	1	13	14
2. Ingresos financieros	-119	-624	-190	-233	-310	-857
<b>VI. Otros gastos (1+2+3+4)</b>	<b>160</b>	<b>107</b>	<b>41</b>	<b>36</b>	<b>201</b>	<b>143</b>
1. Otros gastos	375	293	95	63	470	356
2. Otros ingresos	-24	-17	-4	-3	-28	-20
3. Gastos de ejercicios anteriores	1	12	14	3	15	16
4. Ingresos de ejercicios anteriores	-192	-181	-63	-28	-255	-209
<b>VII. Utilidad (o pérdida de operación)</b>	<b>14,807</b>	<b>15,266</b>	<b>13,027</b>	<b>12,089</b>	<b>27,835</b>	<b>27,355</b>
<b>VIII. Gastos extraordinarios</b>	<b>2</b>	<b>7</b>	<b>0</b>	<b>0</b>	<b>2</b>	<b>7</b>
<b>IX. Ingresos extraordinarios</b>	<b>0</b>	<b>0</b>	<b>-2</b>	<b>0</b>	<b>-2</b>	<b>0</b>
<b>X. Utilidad antes de impuesto</b>	<b>14,805</b>	<b>15,259</b>	<b>13,030</b>	<b>12,089</b>	<b>27,835</b>	<b>27,349</b>
<b>XI. Provisión para impuesto sobre la renta</b>	<b>-4,164</b>	<b>-4,581</b>	<b>-3,483</b>	<b>-3,199</b>	<b>-7,647</b>	<b>-7,780</b>
<b>XII. Utilidad (o pérdida del ejercicio)</b>	<b>10,641</b>	<b>10,678</b>	<b>9,547</b>	<b>8,890</b>	<b>20,187</b>	<b>19,568</b>

Fuente: Información remitida por las entidades.

**Sistema de Ahorro para Pensiones**  
**Resumen de cifras del Estado de Resultados de las Administradoras de Fondos de Pensiones**

(en miles de dólares)

Rubros del balance	Meses				
	Diciembre/11	Diciembre/12	Octubre/13	Noviembre/13	Diciembre/13
<b>I. Ingresos por administración del fondo de pensiones</b>	<b>114,327</b>	<b>107,217</b>	<b>88,615</b>	<b>97,642</b>	<b>106,560</b>
1. Ingresos por comisiones	114,327	107,217	88,615	97,642	106,560
<b>II. Gastos por administración del fondo de pensiones</b>	<b>55,999</b>	<b>57,047</b>	<b>48,140</b>	<b>53,205</b>	<b>57,954</b>
1. Primas de seguros	48,091	49,659	42,591	46,884	51,105
2. Sueldos, comisiones y prestaciones a agentes de servicios previsionales	4,453	4,187	2,796	3,071	3,399
3. Otros costos directos por administración del fondo	3,456	3,200	2,752	3,250	3,450
<b>III. Utilidad bruta</b>	<b>58,327</b>	<b>50,171</b>	<b>40,475</b>	<b>44,437</b>	<b>48,606</b>
<b>IV. Gastos de operación (1+2+3)</b>	<b>23,250</b>	<b>22,432</b>	<b>18,240</b>	<b>19,983</b>	<b>21,951</b>
1. Gastos de personal y administrativos	21,904	21,143	17,251	18,891	20,754
2. Depreciaciones, amortizaciones y devaluación de activos	1,336	1,287	981	1,086	1,190
3. Provisión para irrecuperabilidad de cuentas por cobrar	10	2	7	7	7
<b>V. Gastos financieros</b>	<b>-1,030</b>	<b>-1,279</b>	<b>-717</b>	<b>-779</b>	<b>-844</b>
1. Gastos financieros	13	13	12	13	14
2. Ingresos financieros	-1,043	-1,292	-729	-791	-857
<b>VI. Otros gastos</b>	<b>43</b>	<b>201</b>	<b>101</b>	<b>174</b>	<b>143</b>
1. Otros gastos	372	470	310	386	356
2. Otros ingresos	-22	-28	-16	-19	-20
3. Gastos de ejercicios anteriores	29	15	15	15	16
4. Ingresos de ejercicios anteriores	-336	-255	-208	-208	-209
<b>VII. Utilidad (o pérdida de operación)</b>	<b>36,064</b>	<b>28,817</b>	<b>22,852</b>	<b>25,059</b>	<b>27,355</b>
<b>VIII. Gastos extraordinarios</b>	<b>2</b>	<b>2</b>	<b>3</b>	<b>7</b>	<b>7</b>
<b>IX. Ingresos extraordinarios</b>	<b>0</b>	<b>-2</b>	<b>0</b>	<b>0</b>	<b>0</b>
<b>X. Utilidad antes de impuesto</b>	<b>36,062</b>	<b>28,817</b>	<b>22,849</b>	<b>25,052</b>	<b>27,349</b>
<b>XI. Provisión para impuesto sobre la renta</b>	<b>-9,059</b>	<b>-8,629</b>	<b>-6,517</b>	<b>-7,135</b>	<b>-7,780</b>
<b>XII. Utilidad (o pérdida del ejercicio)</b>	<b>27,002</b>	<b>20,187</b>	<b>16,332</b>	<b>17,917</b>	<b>19,568</b>

Fuente: Cifras remitidas por las entidades.

## Resumen de Cifras del Sistema de Pensiones

(al 31 de diciembre de 2013)

Concepto	dic-11	dic-12	dic-13	Variación	
				Dic-13 / Dic-12	
				absoluta	%
<b>Total de población afiliada</b>	2,362,585	2,527,514	2,685,198	157,684	6.2
<b>Sistema de Ahorro para Pensiones (SAP)</b>					
Número acumulado de afiliados al final del mes	2,204,168	2,359,207	2,507,349	148,142	6.3
Número de nuevos afiliados durante el mes	16,679	10,631	10,734	103	1.0
Número de cotizantes efectivos del mes de devengue	601,762	631,348	646,303	14,955	2.4
Número de traspasos de afiliados entre AFP (acumulados al final del mes) <sup>1/</sup>	500,290	502,668	503,072	404	0.1
Número de traspasos efectivos en el mes <sup>2/</sup>	405	29	9	-20	(69.0)
Ingreso base de cotización promedio (US\$) (de los cotizantes efectivos)	568	565	583	18	3.2
<b>Sistema de Pensiones Público (SPP)</b>					
Número acumulado de afiliados al final del mes (con Número Único Previsional asignado)	158,417	168,307	177,849	9,542	5.7
<b>Aportes previsionales (%)</b>					
Tasa total de cotización del SAP	13.00	13.00	13.00	0.00	
Comisión promedio ponderada del SAP	2.70	2.20	2.20	0.00	
Prima del seguro promedio ponderada del SAP	1.17	1.11	1.10	-0.004	
Comisión neta promedio ponderada del SAP	1.53	1.10	1.10	0.00	
Tasa total de cotización del SPP	14.00	14.00	14.00	0.00	
<b>Fondo de Pensiones</b>					
<b>Sistema de Ahorro para Pensiones (SAP)</b>					
Recaudación acumulada al final del mes (en millones de US\$) <sup>3/</sup>	4,875	5,445	6,060	615	11.3
Recaudación mensual (en millones de US\$)	47	48	52	4	7.4
Patrimonio del Fondo de Pensiones (en millones de US\$)	6,181	6,863	7,398	534	7.8
Valor total del activo del Fondo de Pensiones (en millones de US\$, conforme a balance)	6,220	6,901	7,441	539	7.8
<b>Estructura de la cartera de inversiones del Fondo de Pensiones</b>					
Total nominal	5,969	6,604	7,162	558	8.4
Total valorizado	6,093	6,835	7,321	486	7.1
Títulos emitidos por instituciones públicas (en millones de US\$)	5,090	5,719	6,009	290	5.1
Títulos emitidos por bancos y financieras (en millones de US\$)	596	553	433	-120	(21.7)
Títulos emitidos por sociedades nacionales (en millones de US\$)	52	51	53	3	4.9
Títulos emitidos por organismos financieros de desarrollo (en millones de US\$)	143	24	41	17	71.4
Títulos valores extranjeros (en millones de US\$)	197	442	603	161	36.4
Fondos de titularización	14	45	181	136	301.1
<b>Sistema de Pensiones Público (SPP)</b>					
Recaudación acumulada desde enero de cada año al final de cada mes (en millones de US\$)	22.7	23.1	24.0	0.8	3.6
Recaudación mensual (en millones de US\$)	1.9	2.0	2.1	0.1	5.1
Total de inversiones (en millones de US\$)	19	21	20	-1	-4.1
<b>Total población pensionada <sup>4/</sup></b>	144,024	146,485	148,181	1,696	1.2
<b>Sistema de Ahorro para Pensiones (SAP)</b>					
Total de pensionados por el SAP	42,988	46,149	48,170	2,021	4.4
Número de pensionados por invalidez	1,769	1,893	1,943	50	2.6
Número de pensionados por vejez	17,505	18,905	20,044	1,139	6.0
Número de pensionados por sobrevivencia	23,714	25,351	26,183	832	3.3
Número de solicitudes con dictámenes aprobados para obtener pensión por invalidez	8,267	9,059	9,926	867	9.6
<b>Sistema de Pensiones Público (SPP)</b>					
Total de pensionados por el SPP	101,036	100,336	100,011	-325	(0.3)
Número de pensionados por invalidez	1,044	958	907	-51	(5.3)
Número de pensionados por vejez	71,916	70,825	70,625	-200	(0.3)
Número de pensionados por sobrevivencia	28,076	28,553	28,479	-74	(0.3)
Número de solicitudes con dictámenes aprobados para obtener pensión por invalidez	3,605	3,738	3,907	169	4.5

<sup>1/</sup> Datos ajustados, teniendo en cuenta reforma al Reglamento de Traspasos entre AFP de septiembre de 2006. Anteriormente los cálculos se efectuaron sobre la base de los traspasos confirmados. Los datos actuales reflejan los traspasos que la Superintendencia registra con entrada en vigencia con otra AFP, acumulados hasta el mes de referencia informado.

<sup>2/</sup> Número de afiliados que iniciaron relación con otra AFP durante el mes.

<sup>3/</sup> No incluye monto de recaudación acumulada de AFP Profuturo, S.A. liquidada, por US\$12.1 millones.

<sup>4/</sup> Pensiones que al cierre del período se estaban pagando.

## Resumen de Cifras del Sistema de Ahorro para Pensiones por AFP

(al 31 de diciembre de 2013)

Concepto	AFP Confía, S.A.	AFP Crecer, S.A.	SAP
<b>Población afiliada</b>			
Número acumulado de afiliados al cierre del mes	1,173,238	1,334,111	2,507,349
Número de cotizantes efectivos del mes de devengue	322,927	323,376	646,303
Ingreso base de cotización promedio (US\$) (cotizantes efectivos)	618	548	583
<b>Trasposos efectivos <sup>1/</sup></b>			
Número de trasposos efectivos que ingresan a la AFP en el mes	8	1	9
Número de trasposos efectivos que salen de las AFP en el mes	1	8	9
Número de trasposos efectivos netos en el mes	7	-7	0
<b>Aportes previsionales (%)</b>			
Tasa total de cotización	13.00	13.00	13.00
Ahorro previsional	10.80	10.80	10.80
Comisión total	2.20	2.20	2.20
Prima del seguro	1.10	1.10	1.10
Comisión neta	1.10	1.10	1.10
<b>Fondo de Pensiones</b>			
Recaudación acumulada (en millones de US\$) <sup>2/</sup>	3,149	2,911	6,060
Recaudación mensual (en millones de US\$)	27	25	52
Patrimonio del Fondo de Pensiones (en millones de US\$)	3,956	3,441	7,398
Valor total del activo del Fondo de Pensiones (conforme a balance, en millones de US\$)	3,973	3,468	7,441
<b>Estructura de la cartera de inversiones del Fondo de Pensiones</b>			
Total nominal	3,818	3,344	7,162
Total valorizada	3,899	3,422	7,321
Títulos emitidos por instituciones públicas (en millones de US\$)	3,208	2,801	6,009
Títulos emitidos por instituciones financieras (en millones de US\$)	180	253	433
Títulos emitidos por sociedades nacionales (en millones de US\$)	28	26	53
Títulos emitidos por organismos financieros de desarrollo (en millones de US\$)	41	0	41
Títulos valores extranjeros (en millones de US\$)	341	262	603
Fondos de titularización	102	79	181
<b>Población pensionada <sup>3/</sup></b>			
Número acumulado de pensionados por invalidez	898	1,045	1,943
Número acumulado de pensionados por vejez	11,284	8,760	20,044
Número acumulado de causantes que han generado pensión por sobrevivencia	6,266	7,008	13,274
Número acumulado de pensionados por sobrevivencia	12,307	13,876	26,183
Número acumulado de solicitudes con dictámenes aprobados para obtener pensión por invalidez	4,865	5,061	9,926
<b>Cifras financieras de las AFP</b>			
Activo (en millones de US\$)	29	30	59
Pasivo (en millones de US\$)	5	7	12
Patrimonio (en millones de US\$)	23	24	47
Ingresos por administración del Fondo de Pensiones (en millones de US\$)	56	51	107
Gastos de administración del Fondo de Pensiones (en millones de US\$)	31	27	58
Resultado del período (en millones de US\$)	11	9	20

<sup>1/</sup> Número de afiliados que iniciaron relación con otra AFP durante el mes.<sup>2/</sup> No incluye monto de recaudación acumulada de AFP Profuturo, S.A. liquidada, por US\$12.1 millones.<sup>3/</sup> Pensiones que al cierre del período se estaban pagando.

FUENTE: Superintendencia del Sistema Financiero.

## Índices previsionales del Sistema de Ahorro para Pensiones

(AL 31 de diciembre de 2013)

CONCEPTO	dic-11	dic-12	dic-13	Variación	
				Dic-13 / Dic-12	
				Absoluta	%
<b>Población afiliada</b>					
<b>Cobertura con respecto a la Población Económicamente Activa (PEA) <sup>1/</sup></b>					
Número acumulado de afiliados / PEA (%)	115.4	123.6	92.0	(31.5)	
Número de cotizantes efectivos del mes de devengue/PEA (%)	31.5	33.1	23.7	(9.3)	
Número de cotizantes efectivos / Número de afiliados (mes de devengue, en %)	27.3	26.8	25.8	(1.0)	
<b>Trasposos</b>					
Número acumulado de trasposos / Número de cotizantes efectivos (mes de devengue) (%)	83.1	79.6	77.8	(1.8)	
Número de trasposos efectivos en el mes <sup>3/</sup> / Número acumulado de afiliados (%)	0.02	0.00	0.00	0.0	
<b>Fondo de pensiones</b>					
Recaudación acumulada al final del mes / Producto Interno Bruto (PIB) (%)	21.1	22.9	25.0	2.1	
Patrimonio del fondo de pensiones / Producto Interno Bruto (PIB) (%)	26.8	28.9	30.5	1.6	
Monto valorizado de la cartera de inversiones / Número de afiliados (US\$)	2,764	2,897	2,920	22.8	0.8
Monto valorizado de la cartera de inversiones / Número de cotizantes efectivos (mes de devengue anterior) (US\$)	10,125	10,826	11,328	501.8	4.6
Monto valorizado de la cartera de inversiones / Producto Interno Bruto (PIB) (%) <sup>4/</sup>	26.4	28.7	30.2	1.4	5.0
<b>Estructura de la cartera valorizada de inversiones del fondo de pensiones (%)</b>					
Títulos emitidos por instituciones públicas	83.5	83.7	82.1	(1.6)	
Títulos emitidos por bancos y financieras	9.8	8.1	5.9	(2.2)	
Títulos emitidos por sociedades nacionales	0.9	0.7	0.7	(0.0)	
Títulos emitidos por organismos financieros de desarrollo	2.3	0.4	0.6	0.2	
Títulos valores extranjeros	3.2	6.5	8.2	1.8	
Fondos de titularización	0.2	0.7	2.5	1.8	
<b>Rentabilidad nominal del fondo</b>					
Rentabilidad nominal de los últimos doce meses promedio de todos los fondos (%)	2.82	5.20	2.33	(2.9)	
Rentabilidad real de los últimos doce meses promedio de todos los fondos (%)	(2.12)	4.39	1.53	(2.9)	
Valor promedio mensual de la cuota del SAP (en US\$)	29.18	30.70	31.42	0.7	2.3

<sup>1/</sup> Dato de PEA, según Censo de Población y Vivienda 2007, publicada por la Dirección General de Estadísticas y Censos, Ministerio de Economía.

<sup>2/</sup> Dato de PEA diciembre 2013, según Encuesta de Hogares de propósitos múltiples 2012, publicada por la Dirección General de Estadísticas y Censos, Ministerio de Economía.

<sup>3/</sup> Número de afiliados que iniciaron relación con otra AFP durante el mes.

<sup>4/</sup> Dato de PIB a precios corrientes más reciente, publicado en sitio web del BCR, preliminar para el 2013 equivalente a US\$ 24,259.1 millones.

## Índices previsionales y financieros del Sistema de Ahorro para Pensiones por AFP

(Al 31 de diciembre de 2013)

CONCEPTO	AFP Confía, S.A.	AFP Crecer, S.A.	SAP
<b>Población afiliada</b>			
<b>Cobertura con respecto a la Población Económicamente Activa (PEA) <sup>1/</sup></b>			
Número acumulado de afiliados / PEA (%)	43.1	49.0	92.0
Número de cotizantes efectivos del mes de devengue/PEA (%)	11.9	11.9	23.7
Número de cotizantes efectivos / Número de afiliados (mes de devengue, en %) <sup>2/</sup>	27.5	24.2	25.8
<b>FONDO DE PENSIONES</b>			
Monto valorizado de la cartera de inversiones / número de afiliados (US\$)	3,324	2,506	2,920
Monto valorizado de la cartera de inversiones / PIB (%) <sup>3/</sup>	16.1	14.1	30.2
Patrimonio del fondo de pensiones / Producto Interno Bruto (PIB) (%)	16.3	14.2	30.5
<b>Estructura de la cartera valorizada de inversiones del fondo de pensiones (%)</b>			
Títulos emitidos por instituciones públicas	82.3	81.9	82.1
Títulos emitidos por bancos y financieras	4.6	7.4	5.9
Títulos emitidos por sociedades nacionales	0.7	0.7	0.7
Títulos emitidos por organismos financieros de desarrollo	1.1	0.0	0.6
Títulos valores extranjeros	8.7	7.7	8.2
Fondos de titularización	2.6	2.3	2.5
<b>Rentabilidad del Fondo de Pensiones</b>			
Rentabilidad nominal de los últimos doce meses por fondo (%)	2.11	2.58	2.33
Rentabilidad real de los últimos doce meses por fondo (%)	1.31	1.77	1.53
Valor promedio mensual de la cuota (US\$)	30.79	32.15	31.42
<b>Índices financieros de las AFP <sup>4/</sup></b>			
<b>Rentabilidad (%)</b>			
Resultado bruto / activos totales	88.8	76.2	82.3
Resultado de operación / activos totales	53.4	39.7	46.3
Resultado del ejercicio / activos totales	37.4	29.2	33.1
Resultado bruto / patrimonio	109.1	97.4	103.2
Resultado del ejercicio / capital social pagado	101.7	71.1	85.1
Primas de seguros / ingresos por comisión	47.7	48.3	48.0
<b>Productividad</b>			
Ingresos por comisiones / ingresos operativos (%)	100.0	100.0	100.0
Ingresos de operación / ingresos totales (%)	98.6	99.5	99.0
Gastos totales / ingresos totales	0.8	0.8	0.8
Ingresos de operación / activos totales (%)	196.1	165.7	180.4
<b>Solvencia y liquidez</b>			
Disponible + inversiones financieras / pasivo circulante	4.0	3.7	3.9
Activo circulante / pasivo circulante	4.1	4.4	4.3
Activo circulante / total activo (%)	71.4	94.5	83.4
<b>Solidez patrimonial (miles de US\$)</b>			
Capital excedente = capital mínimo mantenido - capital exigido	7,937.64	9,417.11	17,354.75
<b>Relación cobertura del patrimonio neto mínimo (número de veces)</b>	1.8	1.9	1.9
<b>Apalancamiento</b>			
Apalancamiento = pasivo / patrimonio	0.23	0.28	0.25
Nivel de endeudamiento = pasivo total / activo total	0.19	0.22	0.20
Patrimonio / activo total	0.81	0.76	0.80
<b>Eficiencia operativa</b>			
<b>Costos y rendimientos del personal</b>			
Costos de operación / ingresos de operación	0.19	0.22	0.21
Gastos de personal y administración / ingresos de operación	0.18	0.21	0.19
<b>Costos y rendimiento por afiliado ( US\$)</b>			
Gastos de operación / afiliados	9.06	8.49	8.75
Gastos de personal y administración / afiliados	8.58	8.01	8.28
Ingresos de operación / afiliados	47.76	37.88	42.50
Utilidad bruta / afiliados	21.64	17.40	19.39

1/ Dato de PEA diciembre 2013, según Encuesta de Hogares de propósitos múltiples 2012, publicada por la Dirección General de Estadísticas y Censos, Ministerio de Economía.

2/ Numero de cotizantes efectivos / Número afiliados (en %).

3/ Dato de PIB a precios corrientes más reciente, publicado en sitio web del BCR, preliminar para el 2013 equivalente a US\$ 24,259.1 millones.

4/ Calculados sobre la base de las cifras acumuladas de los Estados Financieros.

FUENTE: Superintendencia del Sistema Financiero.



## Sistema de Ahorro para Pensiones

### Coberturas de las pólizas, sociedades de seguros y comisiones cobradas sobre el aporte, según AFP

(al 31 de diciembre de 2013)

Administradora	Coberturas de la póliza	Sociedades de Seguro	Comisión sobre el Aporte (% del salario)		
			Comisión Neta Administradora	Costo del Seguro 1/	Comisión Total 2/
AFP Confía, S.A.	Pensiones por invalidez en primer dictámen, capital complementario y contribución especial	AIG VIDA, S. A., Seguros de Personas	1.1025%	1.0975% sobre salarios cotizados mensualmente.	2.200%
AFP Crecer, S.A.	Pensiones por invalidez en primer dictámen, capital complementario y contribución especial	ASESUISA VIDA S,A., Seguros de Personas	1.0950%	1.1050% mensual sobre el Ingreso Base de Cotización (IBC) del grupo asegurado	2.200%

<sup>1/</sup> Una modificación en la prima del seguro, no necesariamente indica un aumento en la comisión que cobra la AFP.

<sup>2/</sup> La Ley del Sistema de Ahorro para Pensiones, establece un transitorio de comisiones cobradas por las AFP: Para los años de 1999 y 2000 un máximo del 3.25%, y a partir del año 2001 la comisión máxima a cobrar a sus afiliados fue de 3.0%. Por reforma del decreto legislativo No. 891 de diciembre de 2005, la comisión máxima cobrada vigente a partir de mayo de 2006 fue de 2.7%. Por reforma del decreto legislativo No. 1036 de marzo de 2012, la comisión cobrada a partir de su vigencia es de 2.20%

FUENTE: Cifras remitidas por las entidades.

## Sistema de Pensiones Público

### Cifras del Estado de Situación Financiera

Saldos al 31 de diciembre de 2012 y 2013  
(en miles de dólares)

Rubros del estado de situación financiera	INPEP		ISSS (Régimen de invalidez, vejez y muerte )		Total Sistema de Pensiones Público	
	2012	2013	2012	2013	2012	2013
<b>Recursos</b>						
<b>I. Fondos (1+2+3)</b>	<b>2,056</b>	<b>3,103</b>	<b>2,395</b>	<b>2,769</b>	<b>4,451</b>	<b>5,872</b>
1. Disponibilidades	2,056	3,103	2,395	2,769	4,451	5,872
2. Anticipos de fondos	0	0	0	0	0	0
3. Deudores monetarios	0	0	0	0	0	0
<b>II. Inversiones financieras (1+2+3+4+5)</b>	<b>22,204</b>	<b>19,403</b>	<b>31,368</b>	<b>28,244</b>	<b>53,572</b>	<b>47,647</b>
1. Inversiones temporales	10,340	8,240	10,312	10,952	20,652	19,192
2. Inversiones permanentes	0	0	0	0	0	0
3. Inversiones en préstamos, largo plazo	2,402	1,630	0	0	2,402	1,630
4. Deudores financieros	9,438	9,520	21,038	17,292	30,476	26,812
5. Inversiones intangibles	24	13	18	0	42	13
<b>III. Inversiones en existencias (1+2)</b>	<b>851</b>	<b>702</b>	<b>63</b>	<b>51</b>	<b>914</b>	<b>753</b>
1. Existencias institucionales	851	702	63	51	914	753
2. Existencias de producción en proceso	0	0	0	0	0	0
<b>IV. Inversiones en bienes de uso (1+2)</b>	<b>6,527</b>	<b>6,399</b>	<b>595</b>	<b>687</b>	<b>7,122</b>	<b>7,086</b>
1. Bienes depreciables	2,772	2,645	595	687	3,367	3,331
2. Bienes no depreciables	3,754	3,754	1	1	3,755	3,755
<b>Total de recursos (I+II+III+IV)</b>	<b>31,638</b>	<b>29,607</b>	<b>34,422</b>	<b>31,752</b>	<b>66,059</b>	<b>61,359</b>
<b>Obligaciones</b>						
<b>I. Deuda corriente (1+2)</b>	<b>6,280</b>	<b>6,398</b>	<b>3,161</b>	<b>3,535</b>	<b>9,441</b>	<b>9,933</b>
1. Depósitos de terceros	6,280	6,398	3,161	3,535	9,441	9,933
2. Acreedores monetarios	0	0	0	0	0	0
<b>II. Financiamiento de terceros (1+2)</b>	<b>8,787</b>	<b>9,154</b>	<b>23,266</b>	<b>19,942</b>	<b>32,053</b>	<b>29,097</b>
1. Acreedores financieros	8,787	9,154	21,754	19,942	30,541	29,097
2. Acreedores monetarios por pagar	0	0	1,511	0	1,511	0
<b>III. Patrimonio estatal (1+2)</b>	<b>14,049</b>	<b>16,710</b>	<b>6,107</b>	<b>7,995</b>	<b>20,156</b>	<b>24,705</b>
1. Patrimonio	3,505	6,135	6,107	7,995	9,612	14,130
2. Reservas	10,544	10,575	0	0	10,544	10,575
3. Detrimento patrimonial	0	0	0	0	0	0
<b>IV. Resultado del período</b>	<b>2,522</b>	<b>-2,655</b>	<b>1,888</b>	<b>280</b>	<b>4,410</b>	<b>-2,375</b>
<b>Total de obligaciones (I+II+III+IV)</b>	<b>31,638</b>	<b>29,607</b>	<b>34,422</b>	<b>31,752</b>	<b>66,059</b>	<b>61,359</b>

**Sistema de Pensiones Público**  
**Resumen de cifras del Estado de Situación Financiera**  
(en miles de dólares)

Rubros del estado de situación financiera	Meses				
	Diciembre/11	Diciembre/12	Octubre/13	Noviembre/13	Diciembre/13
<b>Recursos</b>					
<b>I. Fondos (1+2+3)</b>	<b>3,959</b>	<b>4,451</b>	<b>5,670</b>	<b>5,482</b>	<b>5,872</b>
1. Disponibilidades	3,929	4,451	5,438	5,201	5,872
2. Anticipos de fondos	29	0	2	14	0
3. Deudores monetarios	0	0	230	267	0
<b>II. Inversiones financieras (1+2+3+4+5)</b>	<b>49,118</b>	<b>53,572</b>	<b>35,151</b>	<b>43,221</b>	<b>47,647</b>
1. Inversiones temporales	18,652	20,652	20,342	20,342	19,192
2. Inversiones permanentes	0	0	0	0	0
3. Inversiones en préstamos, largo plazo	2,220	2,402	1,757	1,693	1,630
4. Deudores financieros	28,220	30,476	12,955	21,131	26,812
5. Inversiones intangibles	25	42	96	55	13
<b>III. Inversiones en existencias (1+2)</b>	<b>1,221</b>	<b>914</b>	<b>763</b>	<b>741</b>	<b>753</b>
1. Existencias institucionales	1,221	914	763	741	753
2. Existencias de producción en proceso	0	0	0	0	0
<b>IV. Inversiones en bienes de uso (1+2)</b>	<b>6,996</b>	<b>7,122</b>	<b>6,891</b>	<b>6,860</b>	<b>7,086</b>
1. Bienes depreciables	3,241	3,367	3,136	3,105	3,331
2. Bienes no depreciables	3,755	3,755	3,755	3,755	3,755
<b>Total de recursos (I+II+III+IV)</b>	<b>61,293</b>	<b>66,059</b>	<b>48,476</b>	<b>56,305</b>	<b>61,359</b>
<b>Obligaciones</b>					
<b>I. Deuda corriente (1+2)</b>	<b>8,746</b>	<b>9,441</b>	<b>10,774</b>	<b>10,812</b>	<b>9,933</b>
1. Depósitos de terceros	8,746	9,441	9,549	9,511	9,933
2. Acreedores monetarios	0	0	1,225	1,302	0
<b>II. Financiamiento de terceros (1+2)</b>	<b>31,580</b>	<b>32,053</b>	<b>12,019</b>	<b>20,205</b>	<b>29,097</b>
1. Acreedores financieros	29,949	30,541	12,019	20,205	29,097
2. Acreedores monetarios por pagar	1,632	1,511	0	0	0
<b>III. Patrimonio estatal (1+2)</b>	<b>22,344</b>	<b>20,156</b>	<b>24,666</b>	<b>24,684</b>	<b>24,705</b>
1. Patrimonio	10,998	9,612	14,022	14,022	14,130
2. Reservas	11,346	10,544	10,644	10,662	10,575
3. Detrimento patrimonial	0	0	0	0	0
<b>IV. Resultado del período</b>	<b>-1,377</b>	<b>4,410</b>	<b>1,017</b>	<b>603</b>	<b>-2,375</b>
<b>Total de obligaciones (I+II+III+IV)</b>	<b>61,293</b>	<b>66,059</b>	<b>48,476</b>	<b>56,305</b>	<b>61,359</b>

Fuente: Cifras remitidas por las entidades.

## Sistema de Pensiones Público

### Cifras del Estado de Rendimiento Económico

Saldos al 31 de diciembre de 2012 y 2013  
(en miles de dólares)

Rubros del estado de rendimiento económico	INPEP		ISSS (Régimen de Invalidez, vejez y muerte)		Total Sistema de Pensiones Público	
	2012	2013	2012	2013	2012	2013
<b>Gastos</b>						
<b>I. Gastos de gestión</b>						
1. Gastos previsionales	230,229	243,841	202,050	215,251	432,278	459,092
2. Gastos en personal	3,677	4,084	3,522	3,457	7,199	7,541
3. Gastos en bienes de consumo y servicios	969	1,068	691	667	1,660	1,735
4. Gastos en bienes capitalizables	28	29	28	30	57	59
5. Gastos financieros y otros	105	42	1	8	106	50
6. Gastos en transferencias otorgadas	848	1,413	33	27	880	1,440
7. Costos de ventas y cargos calculados	569	595	155	163	723	758
8. Gastos de actualizaciones y ajustes	99	37	296	671	395	708
<b>II. Total de egresos (1+2+3+4+5+6+7+8)</b>	<b>236,523</b>	<b>251,108</b>	<b>206,775</b>	<b>220,274</b>	<b>443,298</b>	<b>471,383</b>
<b>Ingresos</b>						
<b>I. Ingresos de gestión</b>						
1. Ingresos seguridad social	17,234	18,389	5,922	5,584	23,156	23,973
2. Ingresos financieros y otros	580	706	324	454	904	1,160
3. Ingreso por transferencias corrientes recibidas	218,349	228,587	201,835	214,412	420,184	442,999
4. Ingresos por ventas de bienes y servicios	141	97	0	0	141	97
5. Ingresos por actualizaciones y ajustes	2,742	674	581	105	3,323	779
<b>II. Total de ingresos (1+2+3+4+5)</b>	<b>239,046</b>	<b>248,453</b>	<b>208,663</b>	<b>220,554</b>	<b>447,708</b>	<b>469,008</b>
<b>Resultado del período (II-II)</b>	<b>2,522</b>	<b>-2,655</b>	<b>1,888</b>	<b>280</b>	<b>4,410</b>	<b>-2,375</b>

## Sistema de Pensiones Público

### Resumen de Cifras del Estado de Rendimiento Económico

(en miles de dólares)

Rubros del balance	Años		Meses		
	Diciembre/11	Diciembre/12	Octubre/13	Noviembre/13	Diciembre/13
<b>Gastos</b>					
<b>I. Gastos de gestión</b>					
1. Gastos previsionales	418,616	432,278	361,505	400,889	459,092
2. Gastos en personal	6,994	7,199	5,284	5,837	7,541
3. Gastos en bienes de consumo y servicios	1,620	1,660	1,303	1,515	1,735
4. Gastos en bienes capitalizables	53	57	31	34	59
5. Gastos financieros y otros	99	106	41	46	50
6. Gastos en transferencias otorgadas	1,250	880	102	111	1,440
7. Costos de ventas y cargos calculados	715	723	599	678	758
8. Gastos de actualizaciones y ajustes	4,310	395	355	551	708
<b>II. Total de egresos (1+2+3+4+5+6+7+8)</b>	<b>433,658</b>	<b>443,298</b>	<b>369,219</b>	<b>409,662</b>	<b>471,383</b>
<b>Ingresos</b>					
<b>I. Ingresos de gestión</b>					
1. Ingresos seguridad social	22,743	23,156	19,881	21,897	23,973
2. Ingresos financieros y otros	754	904	975	1,067	1,160
3. Ingreso por transferencias corrientes recibidas	405,605	420,184	348,682	386,529	442,999
4. Ingresos por ventas de bienes y servicios	89	141	88	93	97
5. Ingresos por actualizaciones y ajustes	1,846	3,323	610	678	779
<b>II. Total de ingresos (1+2+3+4+5)</b>	<b>431,036</b>	<b>447,708</b>	<b>370,236</b>	<b>410,265</b>	<b>469,008</b>
<b>Resultado del período (II-II)</b>	<b>-2,622</b>	<b>4,410</b>	<b>1,017</b>	<b>603</b>	<b>-2,375</b>

## Sistema de Pensiones Público

### Composición de la cartera de inversión por instituto previsional y por tipo de inversión, según emisor <sup>1/</sup>

Saldos al 31 de diciembre de 2013  
(en miles de dólares)

Emisor	Depósito a plazo fijo	Depósito de ahorro	Cuenta corriente	Total
<b>Total SPP</b>	<b>19,192</b>	<b>670</b>	<b>261</b>	<b>20,124</b>
<b>INPEP</b>				
<b>Total INPEP</b>	<b>8,240</b>	<b>670</b>	<b>261</b>	<b>9,172</b>
Banco Agrícola, S.A.	550	75	52	678
Banco Citibank El Salvador, S.A.	900	402	162	1,464
Banco Davivienda Salvadoreño, S.A.	650	23	9	682
Banco de América Central, S.A.	0	39	11	51
Banco G&T Continental El Salvador, S.A.	1,990	43	0	2,033
Banco Hipotecario de El Salvador, S.A.	1,750	60	0	1,810
Banco Promérica, S.A.	2,400	28	26	2,454
Banco Procredit, S.A.	0	0	0	0
Scotiabank El Salvador, S.A.	0	1	0	1
<b>ISSS</b>				
<b>Total ISSS</b>	<b>10,952</b>	<b>0</b>	<b>0</b>	<b>10,952</b>
Banco Agrícola, S.A.	0	0	0	0
Banco Davivienda Salvadoreño, S.A.	200	0	0	200
Banco de América Central, S.A.	2,675	0	0	2,675
Banco de Fomento Agropecuario	0	0	0	0
Banco G&T Continental El Salvador, S.A.	2,719	0	0	2,719
Banco Hipotecario de El Salvador, S.A.	2,698	0	0	2,698
Banco Promérica, S.A.	2,660	0	0	2,660
Scotiabank El Salvador, S.A.	0	0	0	0

<sup>1/</sup> La composición de la cartera de inversión correspondiente, sólo incluye el Régimen de Invalidez, Vejez y Muerte.

Nota: La Unidad de Pensiones del ISSS no informa las cuentas de ahorro desde junio de 2005.

FUENTE: Cifras remitidas por las entidades.

**Sistema de Pensiones Público**  
**Recaudación acumulada, según instituto previsional**  
(acumulada de enero a diciembre de cada año, en miles de US\$)

Instituto	dic-07	dic-08	dic-09	dic-10	dic-11	dic-12	dic-13
<b>Total</b>	<b>26,249</b>	<b>25,992</b>	<b>26,568</b>	<b>25,557</b>	<b>22,743</b>	<b>23,156</b>	<b>23,973</b>
<b>INPEP</b>	18,226	18,409	19,374	18,794	16,498	17,234	18,389
<b>ISSS</b>	8,023	7,583	7,194	6,763	6,245	5,922	5,584

Nota: La recaudación correspondiente al ISSS, sólo incluye el Régimen de Invalidez, Vejez y Muerte. Los datos de recaudación del ISSS han sido revisados y se ajustaron al restarle los valores que no le correspondían a dicho Instituto.

FUENTE: Información remitida por las entidades.

## Sistema de Pensiones Público

### Certificados de Traspaso (CT) y Certificados de Traspaso Complementarios (CTC) emitidos

(montos acumulados desde abril de 1998 a diciembre de 2013)

AFP	ISSS		INPEP		TOTAL	
	Cantidad	Monto en US\$	Cantidad	Monto en US\$	Cantidad	Monto en US\$
<b>CONFIA</b>	<b>27,630</b>	<b>659,860,549</b>	<b>8,103</b>	<b>250,747,960</b>	<b>35,733</b>	<b>910,608,509</b>
CT	22,397	427,183,243	5,694	154,394,322	28,091	581,577,564
CTC	5,233	232,677,306	2,409	96,353,639	7,642	329,030,945
<b>CRECER</b>	<b>28,141</b>	<b>520,017,045</b>	<b>6,187</b>	<b>177,815,269</b>	<b>34,328</b>	<b>697,832,314</b>
CT	24,056	359,310,283	4,492	112,450,428	28,548	471,760,711
CTC	4,085	160,706,763	1,695	65,364,841	5,780	226,071,603
<b>TOTAL</b>	<b>55,771</b>	<b>1,179,877,594</b>	<b>14,290</b>	<b>428,563,229</b>	<b>70,061</b>	<b>1,608,440,823</b>
CT	46,453	786,493,526	10,186	266,844,750	56,639	1,053,338,275
CTC	9,318	393,384,068	4,104	161,718,480	13,422	555,102,548

Nota: Los CTC se comenzaron a emitir a partir del año 2003, con la entrada en vigencia del decreto No. 1217 "Decreto Especial de Equiparación de Pensiones para afiliados optados, comprendidos en el Art. 184 de la Ley del Sistema de Ahorro para Pensiones, que fue derogado mediante Decreto Legislativo No. 100 "Reformas a la Ley del Sistema de Ahorro para Pensiones".

No se incluyen 73 CT emitidos para afiliados de AFP Profuturo liquidada, por US\$ 462.1 miles.

FUENTE: Sistema de Afiliación.



**Sistema de Pensiones Público**  
**Monto promedio de las pensiones otorgadas**  
**por tipo de pensión, según instituto previsional y género**

(al 31 de diciembre de 2013, en US\$)

Instituto	Vejez	Invalidez	Viudez	Orfandad	Ascendencia
<b>Pensión promedio</b>	<b>356</b>	<b>219</b>	<b>173</b>	<b>115</b>	<b>156</b>
Femenino	346	215	195	120	173
Masculino	365	222	152	111	140
<b>INPEP</b>	<b>377</b>	<b>222</b>	<b>172</b>	<b>111</b>	<b>162</b>
Femenino	380	219	192	121	177
Masculino	374	225	153	101	147
<b>ISSS</b>	<b>329</b>	<b>209</b>	<b>174</b>	<b>119</b>	<b>150</b>
Femenino	302	199	199	118	170
Masculino	356	218	149	120	131

FUENTE: Información remitida por las entidades.





**Sistema de Pensiones Público**  
**Proporción de afiliados que efectivamente cotizan por mes de devengue,**  
**según instituto previsional <sup>1/</sup>**

Mes	INPEP	ISSS	Total SPP
<b>dic-11</b>			
Afiliados cotizantes	<b>10,441</b>	<b>4,501</b>	<b>14,942</b>
Mujeres	4,764	2,022	6,786
Hombres	5,677	2,479	8,156
Afiliados totales <sup>2/</sup>	<b>74,003</b>	<b>84,784</b>	<b>158,787</b>
Mujeres	26,736	28,587	55,323
Hombres	47,267	56,197	103,464
Proporción de afiliados que efectivamente cotizan (%)	<b>14.1</b>	<b>5.3</b>	<b>9.4</b>
<b>dic-12</b>			
Afiliados cotizantes	<b>10,441</b>	<b>4,404</b>	<b>14,845</b>
Mujeres	4,764	1,977	6,741
Hombres	5,677	2,427	8,104
Afiliados totales <sup>2/</sup>	<b>77,328</b>	<b>90,979</b>	<b>168,307</b>
Mujeres	27,562	30,873	58,435
Hombres	49,766	60,106	109,872
Proporción de afiliados que efectivamente cotizan (%)	<b>13.5</b>	<b>4.8</b>	<b>8.8</b>
<b>dic-13</b>			
Afiliados cotizantes	<b>10,654</b>	<b>3,854</b>	<b>14,508</b>
Mujeres	4,817	1,697	6,514
Hombres	5,837	2,157	7,994
Afiliados totales <sup>2/</sup>	<b>82,151</b>	<b>95,698</b>	<b>177,849</b>
Mujeres	29,333	32,715	62,048
Hombres	52,818	62,983	115,801
Proporción de afiliados que efectivamente cotizan (%)	<b>13.0</b>	<b>4.0</b>	<b>8.2</b>

Nota: Cifras sujetas a revisión por parte de la Superintendencia del Sistema Financiero.

<sup>1/</sup> El mes de devengue es aquél en el cual se efectúan las retenciones necesarias para el pago de las cotizaciones del trabajador, que ha sido sujeto de remuneración.

<sup>2/</sup> Total de personas registradas con Número Único Previsional (NUP).

FUENTE: Elaborado con información suministrada por las entidades.

**Sistema de Pensiones Público**  
**Total de afiliados por tipo de trabajador, según instituto previsional**  
 (al final de cada mes de referencia hasta diciembre de 2013)

Institución	dic-11			dic-12			dic-13		
	Activo	Pasivo <sup>1/</sup>	Total	Activo	Pasivo <sup>1/</sup>	Total	Activo	Pasivo <sup>1/</sup>	Total
<b>Total</b>	<b>29,951</b>	<b>128,466</b>	<b>158,417</b>	<b>29,885</b>	<b>138,422</b>	<b>168,307</b>	<b>28,858</b>	<b>148,991</b>	<b>177,849</b>
INPEP	16,771	57,161	73,932	16,724	60,604	77,328	16,392	65,759	82,151
UPISSS	13,180	71,305	84,485	13,161	77,818	90,979	12,466	83,232	95,698

<sup>1/</sup> Incluyen afiliados pensionados, cesantes, con asignaciones, y fallecidos con NUP asignado.

FUENTE: Base de datos de afiliados.

**Sistema de Pensiones Público**  
**Número de afiliados que permanecen (optados y extemporáneos) y a quienes les compete permanecer en el SPP**  
**por género, según instituto previsional <sup>1/</sup>**  
(al final de cada mes de referencia hasta diciembre de 2013)

Institución	dic-11			dic-12			dic-13		
	Femenino	Masculino	Total	Femenino	Masculino	Total	Femenino	Masculino	Total
<b>Total</b>	<b>55,198</b>	<b>103,219</b>	<b>158,417</b>	<b>58,435</b>	<b>109,872</b>	<b>168,307</b>	<b>62,048</b>	<b>115,801</b>	<b>177,849</b>
<b>INPEP</b>	<b>26,708</b>	<b>47,224</b>	<b>73,932</b>	<b>27,562</b>	<b>49,766</b>	<b>77,328</b>	<b>29,333</b>	<b>52,818</b>	<b>82,151</b>
Permanecen en el SPP (optados y extemporáneos)	9,106	17,534	26,640	9,226	17,934	27,160	9,302	18,290	27,592
Les compete permanecer en el SPP	17,602	29,690	47,292	18,336	31,832	50,168	20,031	34,528	54,559
<b>ISSS</b>	<b>28,490</b>	<b>55,995</b>	<b>84,485</b>	<b>30,873</b>	<b>60,106</b>	<b>90,979</b>	<b>32,715</b>	<b>62,983</b>	<b>95,698</b>
Permanecen en el SPP (optados y extemporáneos)	12,127	20,003	32,130	13,465	21,734	35,199	14,697	23,289	37,986
Les compete permanecer en el SPP	16,363	35,992	52,355	17,408	38,372	55,780	18,018	39,694	57,712

<sup>1/</sup> Según lo establecido en el artículo 184 de la Ley del SAP.

Nota: Estas cifras incluyen afiliados activos, pensionados por invalidez, cesantes y fallecidos con NUP asignado.

FUENTE: Base de datos de afiliados.

**Sistema de Pensiones Público**  
**Número de solicitudes de calificación de invalidez**  
**con dictámenes aprobados para obtener pensión por invalidez, según instituto previsional**

(acumulado a los meses de referencia, hasta diciembre de 2013)

Instituto	Acumulado <sup>1/</sup>				Mensual			
	dic-11	dic-12	dic-12	dic-13	dic-11	dic-12	dic-12	dic-13
<b>Por grado de invalidez</b>								
<b>Total</b>	<b>3,605</b>	<b>3,738</b>	<b>3,738</b>	<b>3,907</b>	<b>8</b>	<b>9</b>	<b>9</b>	<b>10</b>
Parcial	1,671	1,741	1,741	1,841	3	7	7	7
Total	1,934	1,997	1,997	2,066	5	2	2	3
<b>INPEP</b>	<b>1,093</b>	<b>1,129</b>	<b>1,129</b>	<b>1,180</b>	<b>3</b>	<b>4</b>	<b>4</b>	<b>4</b>
Parcial	498	514	514	544	0	3	3	3
Total	595	615	615	636	3	1	1	1
<b>ISSS</b>	<b>2,512</b>	<b>2,609</b>	<b>2,609</b>	<b>2,727</b>	<b>5</b>	<b>5</b>	<b>5</b>	<b>6</b>
Parcial	1,173	1,227	1,227	1,297	3	4	4	4
Total	1,339	1,382	1,382	1,430	2	1	1	2
<b>Por tipo de riesgo</b>								
<b>Total</b>	<b>3,605</b>	<b>3,738</b>	<b>3,738</b>	<b>3,907</b>	<b>8</b>	<b>9</b>	<b>9</b>	<b>10</b>
Profesional	631	653	653	671	3	1	1	0
Común	2,974	3,085	3,085	3,236	5	8	8	10
<b>INPEP</b>	<b>1,093</b>	<b>1,129</b>	<b>1,129</b>	<b>1,180</b>	<b>3</b>	<b>4</b>	<b>4</b>	<b>4</b>
Profesional	80	81	81	81	3	0	0	0
Común	1,013	1,048	1,048	1,099	0	4	4	4
<b>ISSS</b>	<b>2,512</b>	<b>2,609</b>	<b>2,609</b>	<b>2,727</b>	<b>5</b>	<b>5</b>	<b>5</b>	<b>6</b>
Profesional	551	572	572	590	0	1	1	0
Común	1,961	2,037	2,037	2,137	5	4	4	6
<b>Por sistema orgánico afectado</b>								
<b>Total</b>	<b>3,605</b>	<b>3,738</b>	<b>3,738</b>	<b>3,907</b>	<b>8</b>	<b>9</b>	<b>9</b>	<b>10</b>
Impedimento mental	691	723	723	774	4	4	4	4
Impedimento neoplásico maligno	174	177	177	179	0	0	0	1
Órganos de los sentidos	369	381	381	400	0	0	0	1
Síndrome doloroso crónico	13	13	13	13	0	0	0	0
Sistema cardiovascular	89	93	93	97	0	1	1	1
Sistema digestivo	53	54	54	58	0	0	0	1
Sistema endocrino	286	305	305	322	2	0	0	1
Sistema hematopoyético	4	4	4	4	0	0	0	0
Sistema músculo/esquelético/ortopédico/traumático	500	518	518	536	0	2	2	0
Sistema músculo/esquelético/reumático/inflamatorio	177	178	178	182	0	0	0	0
Sistema nervioso central	545	567	567	603	2	1	1	1
Sistema nervioso periférico	327	333	333	336	0	0	0	0
Sistema respiratorio	48	49	49	50	0	0	0	0
Sistema tegumentario, piel y faneras	15	15	15	15	0	0	0	0
Sistema urinario y genital	280	294	294	304	0	1	1	0
VIH-SIDA	34	34	34	34	0	0	0	0
<b>Por rama de actividad y tipo de riesgo <sup>2/</sup></b>								
<b>Instituto</b>	<b>Comercio</b>	<b>Construcción</b>	<b>Industria</b>	<b>Servicios</b>	<b>Total</b>			
<b>TOTAL</b>	<b>818</b>	<b>321</b>	<b>578</b>	<b>1,193</b>	<b>2,910</b>			
Riesgo Profesional	223	107	140	198	668			
Riesgo Común	595	214	438	995	2,242			
<b>INPEP</b>	<b>20</b>	<b>18</b>	<b>10</b>	<b>722</b>	<b>770</b>			
Riesgo Profesional	5	3	3	70	81			
Riesgo Común	15	15	7	652	689			
<b>ISSS</b>	<b>798</b>	<b>303</b>	<b>568</b>	<b>471</b>	<b>2,140</b>			
Riesgo Profesional	218	104	137	128	587			
Riesgo Común	580	199	431	343	1,553			

<sup>1/</sup> Desde julio de 1998 hasta el cierre del mes.

<sup>2/</sup> No se incluyen las solicitudes aprobadas en favor de beneficiarios por sobrevivencia.  
FUENTE: Comisión Calificadora de Invalidez.

**Sistema de Pensiones Público**  
**Número de solicitudes de calificación de invalidez**  
**con dictámenes aprobados para obtener pensión por invalidez por rangos de edad, según**  
**instituto previsional y género**  
(acumulado al 31 de diciembre de 2013)

Instituto	Hasta 15	Más de 15-19	Más de 19-24	Más de 24-29	Más de 29-34	Más de 34-39	Más de 39-44	Más de 44-49	Más de 49-54	Más de 54-59	Más de 59 -64	Más de 64	Total
<b>Total</b>	<b>1</b>	<b>18</b>	<b>65</b>	<b>86</b>	<b>125</b>	<b>172</b>	<b>288</b>	<b>288</b>	<b>378</b>	<b>626</b>	<b>743</b>	<b>1,117</b>	<b>3,907</b>
Femenino	1	8	29	31	57	60	64	71	147	193	195	138	994
Masculino	0	10	36	55	68	112	224	217	231	433	548	979	2,913
<b>INPEP</b>	<b>0</b>	<b>1</b>	<b>18</b>	<b>31</b>	<b>53</b>	<b>52</b>	<b>70</b>	<b>74</b>	<b>111</b>	<b>167</b>	<b>271</b>	<b>332</b>	<b>1,180</b>
Femenino	0	0	7	13	25	19	27	24	50	48	68	45	326
Masculino	0	1	11	18	28	33	43	50	61	119	203	287	854
<b>ISSS</b>	<b>1</b>	<b>17</b>	<b>47</b>	<b>55</b>	<b>72</b>	<b>120</b>	<b>218</b>	<b>214</b>	<b>267</b>	<b>459</b>	<b>472</b>	<b>785</b>	<b>2,727</b>
Femenino	1	8	22	18	32	41	37	47	97	145	127	93	668
Masculino	0	9	25	37	40	79	181	167	170	314	345	692	2,059

FUENTE: Comisión Calificadora de Invalidez.





## JUNTAS DIRECTIVAS DE PENSIONES

### 1. Administradora de Fondos de Pensiones CONFIA, S.A.

PERÍODO: DEL 08 DE MARZO DE 2013 AL 08 DE MARZO DE 2018

NOMBRES	CARGOS
María de Lourdes Arévalo Rodríguez	Director Presidente
Karin Johanna Herman Zachrisson	Director Secretario
Carlos Alberto Prera Estradé	Primer Director Propietario
Mary Isabel Velásquez Orozco	Segundo Director Propietario
Mayda Aracely Barrios de Duarte	Tercer Director Propietario
Bernardo Juan Chacin Sucre	Primer Director Suplente
Martha Claudia Zambrano Tovar	Segundo Director Suplente
Silvana Paola Valeria Vitola Reyes	Tercer Director Suplente
Martha Claudia Morales Ruíz	Cuarto Director Suplente
Juan Gabriel Rey	Quinto Director Suplente

### 2. Administradora de Fondos de Pensiones CRECER, S.A. <sup>1</sup>

PERÍODO: 08 DE FEBRERO DE 2012 AL 08 DE FEBRERO DE 2014

NOMBRES	CARGOS
Mauricio Toro Bridge	Director Presidente
Juan Luis Escobar Penagos	Vicepresidente
Ana Beatriz Ochoa Mejía	Secretario
Juan Pablo Arango Botero <sup>2</sup>	Cuarto Director Propietario
José Carlos Bonilla Larreynaga	Quinto Director Propietario
Carlos Francisco Aguilar Calderón	Primer Director Suplente
Orlando Martínez Orellana <sup>2</sup>	Segundo Director Suplente
Victor Javier Alfaro Camacho	Tercer Director Suplente
José Antonio Rodríguez Urrutia	Cuarto Director Suplente
Mauricio Interiano Orellana	Quinto Director Suplente

<sup>1</sup> Junta Directiva reestructurada el 13 de febrero de 2013

<sup>2</sup> Fungen a partir del 13 de febrero de 2013



## CALIFICACIONES OTORGADAS POR LAS CLASIFICADORAS

INSTITUCIONES FINANCIERAS	FITCH RATINGS, Clasificadora de Riesgo	EQUILIBRIUM,S.A. DE C.V., Clasificadora de Riesgo	Pacific Credit Rating,S.A. de C.V.
	30/06/2013	30/06/2013	30/06/2013
Administradora de Fondos de Pensiones CONFIA, S.A.	EAAA	.-	.-
Administradora de Fondos de Pensiones CRECER, S.A.	EAAA	.-	.-

Fuente: Clasificadoras de Riesgo Fitch Ratings, Equilibrium, S.A. de C.V.; y Pacific Credit Rating, S.A. de C.V.

## Fondo Solidario para la Familia Microempresaria (FOSOFAMILIA)

### Balance

Saldos al 31 de diciembre de 2012 - 2013

(en miles de dólares )

Rubros	2012	2013
<b>Activos</b>		
<b>I. Fondos</b>	<b>306</b>	<b>277</b>
1. Cajas	0	0
2. Bancos Comerciales	126	242
3. Fondos en transito	1	0
4. Anticipo de fondos	0	0
5. Deudores monetarios por cobrar	179	35
<b>II. Inversiones</b>	<b>3,076</b>	<b>2,682</b>
1. Inversiones temporales	1,136	470
2. Inversiones en préstamos, corto plazo (neto)	307	606
3. Inversiones en prestamos, largo plazo (neto)	1,395	1,528
4. Deudores financieros	184	30
5. Inversiones intangibles (neto)	48	38
6. Existencias	7	11
<b>III. Inversiones en bienes de uso</b>	<b>151</b>	<b>137</b>
1. Equipo de transporte, tracción y elevación (neto)	107	100
2. Máquinaria, equipos y mobiliario diversos (neto)	44	37
<b>IV. Total de activo</b>	<b>3,534</b>	<b>3,096</b>
<b>Pasivo</b>		
<b>I. Deuda corriente</b>	<b>252</b>	<b>93</b>
1. Depósitos ajenos	52	58
2. Depósitos en garantía	1	3
3. Depósitos retenciones fiscales	0	1
4. Acreedores monetarios	194	30
5. Acreedores financieros	4	0
<b>Patrimonio</b>		
<b>II. Patrimonio</b>	<b>3,282</b>	<b>3,003</b>
1. Patrimonio institucional	3,097	3,097
2. Donaciones	8	8
3. Resultados de ejercicios anteriores	-126	-57
4. Resultado a la fecha	69	-157
5. Reservas	236	113
6. Detrimento patrimonial	-2	-1
<b>III. Total pasivo y patrimonio</b>	<b>3,534</b>	<b>3,096</b>

FUENTE: Cifras remitidas por la Entidad.

## Fondo Solidario para la Familia Microempresaria (FOSOFAMILIA)

### Estado de resultados

Saldos al 31 de diciembre de 2012 - 2013

(en miles de dólares )

Rubros	2012	2013
<b>I. Ingresos de gestión</b>	<b>1,255</b>	<b>839</b>
1. Ingresos financieros y otros	683	685
2. Ingresos por transferencias corrientes recibidas	21	23
3. Ingresos por venta de bienes y servicios	0	0
4. Ingresos por transferencias de capital recibidas	478	38
5. Ingresos por actualizaciones y ajustes	72	92
<b>II. Gastos de gestión</b>	<b>1,061</b>	<b>1,109</b>
1. Gastos de personal	605	671
2. Gastos en bienes de consumo y servicios	223	226
3. Gastos en bienes capitalizables	24	5
4. Gastos financieros y otros	53	38
5. Gastos en transferencias otorgadas	8	0
6. Costo de venta y cargos calculados (depreciaciones, amortizaciones y reservas)	147	146
7. Gastos de actualizaciones y ajustes	1	1
8. Gastos de inversión pública	0	23
<b>III. Resultados acumulados</b>	<b>193</b>	<b>-271</b>
<b>IV. Reservas técnicas</b>	<b>125</b>	<b>114</b>
1. Reservas de capital	97	114
2. Reserva valor real del patrimonio	26	0
3. Reserva laboral	2	0
<b>V. Resultado despues de reserva</b>	<b>69</b>	<b>-157</b>
<b>VI. 25% Retribución fiscal ministerio de hacienda</b>	<b>0</b>	<b>0</b>
<b>VII. Resultado final</b>	<b>69</b>	<b>-157</b>

**Fondo Social para la Vivienda**  
**Balance**

Saldos al 31 de diciembre de 2012 - 2013  
( en miles de dólares )

Rubros	2012	2013
<b>Activo</b>		
<b>I. Recursos</b>	<b>47,723</b>	<b>60,566</b>
1. Disponibilidades	11,421	14,915
2. Anticipos de fondos	3,607	3,457
3. Deudores monetarios	0	0
4. Inversiones temporales	32,695	42,195
<b>II. Inversiones permanentes</b>	<b>671</b>	<b>183</b>
<b>III. Inversiones en préstamos</b>	<b>711,980</b>	<b>720,011</b>
1. Préstamos para vivienda	846,522	833,418
2. Provisión inversiones en préstamos	-134,919	-113,830
3. Préstamos personales	389	430
4. Provisión inversiones préstamos personales	-12	-7
5. Préstamos a empresas privadas financieras	0	0
6. Provisión de inversión a empresas financieras	0	0
<b>IV. Inversiones intangibles</b>	<b>557</b>	<b>920</b>
1. Seguros pagados por anticipado	1,040	1,792
2. Derechos de propiedad intangible	340	525
3. Amortizaciones acumuladas	-822	-1,426
4. Mantenimiento y reparaciones pagados por anticipado	0	36
5. Amortizaciones de mantenimiento y reparaciones pagados por anticipado	0	-7
<b>V. Deudores financieros</b>	<b>6,605</b>	<b>7,976</b>
1. Deudores financieros por percibir	6,605	7,976
<b>VI. Inversiones no recuperables</b>	<b>4,196</b>	<b>3,800</b>
1. Inversiones financieras en cobranza judicial	8,459	7,724
2. Inversiones en prestamos no recuperables	2,065	1,635
3. Estimaciones inversiones no recuperables	-6,328	-5,559
<b>VII. Existencias institucionales</b>	<b>1,349</b>	<b>653</b>
1. Existencias de consumo	122	118
2. Inmuebles para la venta	22,752	24,790
3. Provisión por pérdida, obsolescencia y mermas	-21,525	-24,255
<b>VIII. Bienes depreciables</b>	<b>3,862</b>	<b>3,885</b>
1. Bienes inmuebles	3,698	3,698
2. Equipo transporte, tracción y elevación	365	493
3. Máquinaria, equipo y mobiliario	2,787	2,999
4. Depreciación acumulada	-2,988	-3,306
<b>IX. Bienes no depreciables</b>	<b>3,485</b>	<b>6,469</b>
1. Terrenos	3,469	5,222
2. Terrenos entregados en comodato	0	1,231
3. Obras de arte y otros elementos coleccionables	16	16
<b>X. Inversiones en proyectos y programas</b>	<b>0</b>	<b>4,407</b>
1. Proyecto fortalecimiento instituciones FSV-BID y edif. R.L. y archivo	0	0
2. Aplic. Invers. publi-forta. y edif. R.L. y archivo	-39	-39
3. Depreciación acumulada forta. Instit. y R.L. y archivo	39	0
4. Costos acumulados de la inversión	0	4,446
<b>Total recursos</b>	<b>780,428</b>	<b>808,871</b>
<b>Pasivo</b>		
<b>I. Obligaciones</b>		
<b>II. Depósitos a terceros</b>	<b>3,509</b>	<b>4,357</b>
1. Depósitos ajenos	2,539	2,441
2. Depósitos en garantía	901	968
3. Anticipos por venta de bienes	0	864
4. Depósitos retenciones fiscales	19	27
5. Depósitos de recaudación para liquidar	50	57
<b>III. Acreedores monetarios</b>	<b>0</b>	<b>0</b>
<b>IV. Endeudamiento interno</b>	<b>240,026</b>	<b>245,320</b>
1. Títulos valores	216,169	223,652
2. Préstamos	23,857	21,668
<b>V. Acreedores financieros</b>	<b>271,826</b>	<b>267,436</b>
1. Depósitos afiliados para contribuciones	257,709	249,128
2. Acreedores monetarios por pagar	3,586	5,614
3. Pasivo laboral	55	58
4. Provisión para prestaciones laborales	2,108	2,654
5. Provisión para infraestructura	8,369	9,983
<b>Total obligaciones</b>	<b>515,360</b>	<b>517,113</b>
<b>Patrimonio</b>		
1. Patrimonio instituciones descentralizadas	6,635	6,635
2. Resultados del ejercicio anterior	219	219
3. Resultados del ejercicio corriente	29,861	30,236
4. Superavit por revaluación	4,697	6,538
<b>VII. Total patrimonio</b>	<b>41,412</b>	<b>43,627</b>
<b>VIII. Reservas</b>	<b>223,655</b>	<b>248,131</b>
1. Reservas para emergencias	223,624	248,099
2. Reserva técnica	31	31
<b>Total de obligaciones propias</b>	<b>780,428</b>	<b>808,871</b>

## Fondo Social para la Vivienda

### Estado de resultados

Saldos al 31 de diciembre de 2012 - 2013

( en miles de dólares )

Rubros	2012	2013
<b>I. Ingresos de gestión</b>	<b>88,544</b>	<b>101,660</b>
1. Ingresos financieros y otros	64,638	69,704
2. Ingresos por transferencias corrientes recibidas	2	2,860
3. Ingresos por ventas de bienes y servicios	6,759	7,927
4. Ingresos por actualizaciones y ajustes	17,145	21,169
<b>II. Gastos de gestión</b>	<b>58,683</b>	<b>71,424</b>
1. Gastos de inversiones públicas	7	75
2. Gastos en personal	9,235	9,555
3. Gastos en bienes de consumo y servicios	6,099	8,039
4. Gastos en bienes capitalizables	51	54
5. Gastos financieros y otros	9,321	10,654
6. Gastos en transferencias otorgadas	1,252	4,067
7. Costo de ventas y cargos calculados	32,710	38,938
8. Gasto de actualizaciones y ajustes	8	43
<b>III. Resultado del ejercicio corriente ( superavit )</b>	<b>29,861</b>	<b>30,236</b>

## Fondo Nacional de Vivienda Popular

### Balance

Saldos al 31 de diciembre de 2012 - 2013  
( en miles de dólares )

Rubros	2012	2013
<b>Activo</b>		
<b>I. Fondos</b>	<b>59,374</b>	<b>54,223</b>
1. Disponibilidades	4,590	1,741
2. Anticipos de fondos	54,784	52,482
3. Deudores monetarios	0	0
<b>II. Inversiones financieras</b>	<b>75,273</b>	<b>57,252</b>
1. Inversiones temporales	1,887	1,067
2. Inversiones permanentes	0	0
3. Inversiones en préstamos corto plazo	4,279	1,000
4. Inversiones en préstamos largo plazo	65,236	52,523
5. Deudores financieros	3,713	2,552
6. Inversiones intangibles	157	110
7. Inversiones no recuperables	0	0
<b>III. Inversiones en existencias</b>	<b>1,195</b>	<b>1,170</b>
1. Existencias institucionales	1,195	1,170
<b>IV. Inversiones en bienes de uso</b>	<b>2,950</b>	<b>2,797</b>
1. Bienes depreciables	2,200	2,048
2. Bienes no depreciables	750	750
<b>Total recursos</b>	<b>138,792</b>	<b>115,443</b>
<b>Pasivo</b>		
<b>I. Obligaciones</b>		
<b>II. Deuda corriente</b>	<b>7,838</b>	<b>7,908</b>
1. Depósitos de terceros	7,838	7,908
2. Acreedores monetarios	0	0
<b>III. Financiamiento de terceros</b>	<b>89,395</b>	<b>71,687</b>
1. Endeudamiento interno	21,014	54,236
2. Endeudamiento externo	67,425	16,574
3. Acreedores financieros	956	877
<b>Total obligaciones con terceros</b>	<b>97,232</b>	<b>79,596</b>
<b>Patrimonio</b>		
1. Patrimonio	41,559	31,168
2. Donaciones y legados bienes corporales	0	78
3. Resultados de ejercicios anteriores	0	6,342
4. Resultados del ejercicio corriente	0	-1,956
5. Superavit por revaluaciones	0	215
<b>IV. Total patrimonio</b>	<b>41,559</b>	<b>35,847</b>
<b>Total de obligaciones</b>	<b>138,792</b>	<b>115,443</b>

## Fondo Nacional de Vivienda Popular

### Estado de resultados

Saldos al 31 de diciembre de 2012 - 2013

( en miles de dólares )

Rubros	2012	2013
<b>I. Ingresos de gestión</b>	<b>7,536</b>	<b>6,582</b>
1. Ingresos financieros y otros	4,509	4,437
2. Ingresos por transferencias corrientes recibidas	21	17
3. Ingresos por ventas de bienes y servicios	22	16
4. Ingresos por actualizaciones y ajustes	2,983	2,112
<b>II. Gastos de gestión</b>	<b>6,495</b>	<b>8,538</b>
1. Gastos en personal	2,482	2,225
2. Gastos en bienes de consumo y servicios	551	469
3. Gastos en bienes capitalizables	25	19
4. Gastos financieros y otros	3,151	3,615
5. Gastos en transferencias otorgadas	0	0
6. Costos de ventas y cargos calculados	204	862
7. Gasto de actualizaciones y ajustes	82	1,348
<b>III. Resultado del ejercicio</b>	<b>1,041</b>	<b>-1,956</b>

FUENTE: Cifras remitidas por la Entidad.



## Instituto de Previsión Social de la Fuerza Armada

### Balance

Saldos al 31 de diciembre de 2012 - 2013  
( en miles de dólares )

Rubros	2012	2013
<b>Activo</b>		
<b>I. Fondos</b>	<b>8,547</b>	<b>7,957</b>
1. Disponibilidades	3,448	7,854
2. Anticipos de fondos	89	102
3. Deudores monetarios	5,011	0
<b>II. Inversiones financieras</b>	<b>102,212</b>	<b>91,050</b>
1. Inversiones temporales	18,387	12,169
2. Inversiones permanentes	11,374	919
3. Inversiones en préstamos corto plazo	0	0
4. Inversiones en préstamos largo plazo	60,154	64,141
5. Deudores financieros	10,962	12,343
6. Inversiones intangibles	1,636	2,099
7. (-) Amortizaciones acumuladas	-1,166	-1,397
8. Inversiones no recuperables	2,296	2,001
9. (-) Reserva para inversiones no recuperables	-1,432	-1,225
<b>III. Inversiones en existencia</b>	<b>5,005</b>	<b>4,366</b>
1. Existencias institucionales	5,005	4,366
<b>IV. Inversiones en bienes de uso</b>	<b>74,061</b>	<b>68,729</b>
1. Bienes depreciables	16,153	17,405
2. (-) Depreciación acumulada	-4,433	-5,236
3. Bienes no depreciables	62,341	56,561
<b>V. Inversiones en proyectos y programas</b>	<b>10,934</b>	<b>9,910</b>
1. Inversiones en bienes privativos	10,934	9,910
<b>Total recursos</b>	<b>200,760</b>	<b>182,011</b>
<b>Pasivo</b>		
<b>I. Obligaciones</b>		
<b>II. Deuda corriente</b>	<b>15,068</b>	<b>13,148</b>
1. Depósitos de terceros	13,251	13,148
2. Acreedores monetarios	1,817	0
<b>III. Financiamiento de terceros</b>	<b>2,000</b>	<b>1,073</b>
1. Endeudamiento externo	0	0
2. Acreedores financieros	2,000	1,073
<b>Total obligaciones con terceros</b>	<b>17,068</b>	<b>14,221</b>
<b>Patrimonio</b>		
1. Patrimonio	48,180	44,776
2. Reservas	138,293	135,512
3. Detrimento patrimonial	0	-5
4. Resultados del ejercicio	-2,780	-12,493
<b>IV. Total patrimonio</b>	<b>183,692</b>	<b>167,791</b>
<b>Total de obligaciones</b>	<b>200,760</b>	<b>182,011</b>

## Instituto de Previsión Social de la Fuerza Armada

### Estado de resultados

Saldos al 31 de diciembre de 2012 - 2013  
( en miles de dólares )

Rubros	2012	2013
<b>I. Ingresos de gestión</b>	<b>71,681</b>	<b>72,231</b>
1. Ingresos de seguridad social	52,510	51,822
2. Ingresos financieros y otros	7,903	7,968
3. Ingresos por transferencias corrientes	2,085	2,084
4. Ingresos por ventas de bienes y servicios	7,274	8,546
5. Ingresos por actualizaciones y ajustes	1,909	1,811
<b>II. Gastos de gestión</b>	<b>74,461</b>	<b>84,724</b>
1. Gastos previsionales	61,314	71,798
2. Gastos en personal	4,247	4,154
3. Gastos en bienes de consumo y servicios	1,933	2,128
4. Gastos en bienes capitalizables	55	101
5. Gastos financieros y otros	492	390
6. Gastos en transferencias otorgadas	0	0
7. Costo de ventas y cargos calculados	5,576	5,418
8. Gasto de actualizaciones y ajustes	844	735
<b>III. Resultado del ejercicio</b>	<b>-2,780</b>	<b>-12,493</b>

FUENTE: Cifras remitidas por la Entidad.

## Instituto de Garantía de Depósitos - IGD

### Balance

Saldos al 31 de diciembre de 2012 - 20123  
( en miles de dólares )

Rubros	2012	2013
<b>Activo</b>		
<b>I. Efectivo</b>	<b>191</b>	<b>232</b>
1. Caja	1	1
2. Depósitos en el BCR	13	9
3. Depósitos bancos locales	177	222
3.1 Depósitos a la vista	66	69
3.2 Depósitos de ahorro	111	153
<b>II. Inversiones financieras</b>	<b>110,251</b>	<b>117,702</b>
1. Mantenidas hasta el vencimiento administradas por el BCR	110,251	117,702
<b>III. Deudores y otras cuentas por cobrar</b>	<b>29</b>	<b>76</b>
1. Anticipos	0	0
2. Intereses y rendimientos	2	5
1. Gastos pagados por anticipado	27	71
<b>IV. Propiedad, planta y equipo</b>	<b>39</b>	<b>27</b>
1. Depreciable (neto de depreciaciones)	39	27
<b>V. Activos intangibles</b>	<b>39</b>	<b>27</b>
1. Programas computacionales	39	27
<b>VI. Otros activos</b>	<b>0</b>	<b>0</b>
1. Proyectos en proceso	0	0
2. Bienes para consumo	0	0
2.1 Papelería, útiles y enseres	0	0
2.2 Repuestos y accesorios	0	0
<b>Total activo</b>	<b>110,549</b>	<b>118,064</b>
<b>VII. Cuentas de orden</b>	<b>2,600,717</b>	<b>2,635,846</b>
1. Fondo de operación	78	129
2. Depósitos garantizados	2,600,639	2,635,717
<b>Pasivo</b>		
<b>I. Acreedores comerciales y otras cuentas por pagar</b>	<b>18</b>	<b>17</b>
1. Cuentas por pagar y gastos acumulados	9	8
2. Retenciones a empleados	8	8
3. Organos de dirección	0	0
<b>II. Diferido</b>	<b>0</b>	<b>0</b>
1. Pagos recibido por adelantado	0	0
<b>Total pasivo</b>	<b>18</b>	<b>17</b>
<b>Patrimonio</b>		
1. Recursos del instituto	105,798	110,531
2. Resultados del presente ejercicio	4,734	7,516
<b>III. Total patrimonio</b>	<b>110,531</b>	<b>118,047</b>
<b>IV. Total pasivo y patrimonio</b>	<b>110,549</b>	<b>118,064</b>
<b>V. Cuentas de orden</b>	<b>2,600,717</b>	<b>2,635,846</b>
1. Fondo de operación por contra	78	129
2. Depósitos garantizados por contra	2,600,639	2,635,717

# Instituto de Garantía de Depósitos - IGD

## Estado de resultados

Saldos al 31 de diciembre de 2012 - 2013

(en miles de dólares )

Rubros	2012	2013
<b>Ingresos</b>		
<b>I. Ingresos de operación</b>	<b>9,943</b>	<b>10,179</b>
1. Primas	9,850	10,087
2. Intereses y rendimientos	93	91
<b>II. Otros ingresos</b>	<b>0</b>	<b>0</b>
<b>III. Ingresos no operacionales</b>	<b>0</b>	<b>0</b>
1. Ingresos de ejercicios anteriores	0	0
<b>IV. Total ingresos</b>	<b>9,943</b>	<b>10,179</b>
<b>Egresos</b>		
<b>V. Gastos de operación</b>	<b>508</b>	<b>472</b>
<b>1. Gastos de funcionarios y empleados</b>	<b>312</b>	<b>296</b>
1.1 Remuneraciones	219	210
1.2 Prestaciones al personal	91	83
1.3 Gastos del directorio	2	4
<b>2. Gastos generales</b>	<b>152</b>	<b>128</b>
1.1 Consumo de materiales	14	16
1.2 Reparación y mtto. De activos fijos	3	2
1.3 Servicios publicos	3	2
1.4 Publicidad y promoción	45	22
1.5 Arrendamiento y mantenimiento	31	31
1.6 Seguros sobre bienes	1	1
1.7 Honorarios profesionales	22	21
1.8 Internet	0	0
1.9 Membresías	12	12
1.10 Mejoras y mtto. A sistemas informáticos	15	14
1.11 Otros	7	7
<b>3. Depreciaciones y amortizaciones</b>	<b>44</b>	<b>47</b>
1.1 Depreciaciones	21	20
1.2 Amortizaciones	24	27
<b>VI. Gastos no operacionales</b>	<b>0</b>	<b>0</b>
<b>1. Gastos de ejercicios anteriores</b>	<b>0</b>	<b>0</b>
1.1 Otros	0	0
<b>VII. Devolución aporte BCR</b>	<b>4,701</b>	<b>2,191</b>
1. Devolución aporte BCR	4,701	2,191
<b>VIII. Total egresos</b>	<b>5,209</b>	<b>2,662</b>
<b>IX. Resultados</b>	<b>4,734</b>	<b>7,516</b>

## Banco Central de Reserva de El Salvador

## Balance

Saldos al 31 de diciembre de 2012 - 2013

( en miles de dólares )

Rubros	2012	2013
<b>Activo</b>		
<b>I. Disponibilidades</b>	<b>1,208,980</b>	<b>153,667</b>
<b>II. Oro</b>	<b>369,810</b>	<b>268,740</b>
<b>III. Derechos especiales de giro</b>	<b>252,523</b>	<b>254,967</b>
<b>IV. Inversiones en el exterior (neto)</b>	<b>1,345,117</b>	<b>2,047,083</b>
<b>V. Préstamos y cuentas por cobrar a corto plazo (neto)</b>	<b>12,450</b>	<b>20,109</b>
1. Al sector privado y financiero	396	9,186
2. Al gobierno de El Salvador	12,054	10,924
<b>VI. Préstamos y cuentas por cobrar a mediano y largo plazo (neto)</b>	<b>231,478</b>	<b>218,090</b>
1. Al sector privado y financiero	104,222	91,330
2. Al gobierno de El Salvador	127,257	126,760
<b>VII. Inversiones en valores nacionales</b>	<b>704,441</b>	<b>704,441</b>
1. Emitidos por el gobierno	704,323	704,323
2. Garantizados por el gobierno	118	118
<b>VIII. Aportes en instituciones nacionales</b>	<b>278,991</b>	<b>291,807</b>
1. Banco de Desarrollo de El Salvador	201,604	212,291
2. Fondo de Desarrollo Económico	5,000	5,000
3. Instituto de Garantía de Depósitos	2,191	0
4. Fondo de Saneamiento y Fortalecimiento Financiero	70,196	74,516
<b>IX. Aportes en instituciones internacionales</b>	<b>359,964</b>	<b>376,473</b>
1. Por cuenta del estado	355,964	372,473
2. Por cuenta del Banco Central	4,000	4,000
<b>X. Inmuebles y muebles (neto)</b>	<b>16,954</b>	<b>17,326</b>
<b>XI. Otros activos (neto)</b>	<b>5,940</b>	<b>5,615</b>
<b>Total activo</b>	<b>4,786,648</b>	<b>4,358,318</b>
<b>Pasivo</b>		
<b>I. Especies monetarias en circulación</b>	<b>4,355</b>	<b>4,110</b>
<b>II. Reservas de liquidez bancaria</b>	<b>2,209,483</b>	<b>2,327,941</b>
1. Tramo I y II	1,159,338	1,223,287
2. Tramo III	1,050,145	1,104,654
<b>III. Obligaciones a la vista</b>	<b>1,011,489</b>	<b>403,733</b>
1. Del gobierno	878,083	114,789
2. De instituciones oficiales	1,191	1,666
3. De bancos y otros intermediarios	130,389	280,942
4. Depósitos cuenta especial para proyectos	1,815	6,320
5. Otras obligaciones	10	17
<b>IV. Pasivos externos a corto plazo</b>	<b>46,504</b>	<b>161,537</b>
<b>V. Títulos valores en circulación</b>	<b>151,611</b>	<b>131,834</b>
<b>VI. Obligaciones con el exterior de mediano y largo plazo</b>	<b>658,833</b>	<b>648,982</b>
1. Con organismos internacionales	540,993	544,483
2. Por empréstitos y otros	117,840	104,498
<b>VII. Otros pasivos</b>	<b>13,686</b>	<b>54,352</b>
<b>Total pasivo</b>	<b>4,095,961</b>	<b>3,732,489</b>
<b>Patrimonio</b>		
<b>1. Capital, reservas</b>	<b>233,903</b>	<b>237,937</b>
1.1. Capital	165,000	165,000
1.2. Reservas	68,903	72,937
<b>2. Resultados por aplicar</b>	<b>7,204</b>	<b>12,956</b>
2.1. De ejercicios anteriores	1,660	644
2.2. Utilidad del período	4,070	9,378
2.3. Utilidad no percibida	1,474	2,935
<b>3. Superavit</b>	<b>42,880</b>	<b>55,698</b>
<b>4. Fluctuaciones por precio de mercado no realizadas</b>	<b>406,701</b>	<b>319,238</b>
<b>VIII. Total patrimonio</b>	<b>690,687</b>	<b>625,829</b>
<b>IX. Total pasivo y patrimonio</b>	<b>4,786,648</b>	<b>4,358,318</b>
<b>X. Cuentas contingentes y de orden</b>	<b>10,421,821</b>	<b>11,931,697</b>

**Banco Central de Reserva de El Salvador**  
**Estado de resultados**

Saldos al 31 de diciembre de 2012 - 2013  
(en miles de dólares )

Rubros	2012	2013
<b>Ingresos</b>		
<b>I. Productos financieros</b>	<b>47,946</b>	<b>50,376</b>
1. Ingresos por inversiones externas	13,643	15,761
2. Intereses sobre préstamos	2,825	2,501
3. Intereses por inversiones nacionales	22,965	20,883
4. Comisiones por servicios	4,177	4,305
5. Dividendos de instituciones nacionales	0	595
6. Otros productos financieros	4,336	6,331
<b>II. Gastos financieros</b>	<b>23,090</b>	<b>23,671</b>
1. Remuneración reserva de liquidez bancaria	1,473	1,131
2. Intereses sobre obligaciones a la vista	276	442
3. Intereses y descuentos sobre valores emitidos	4,111	3,284
4. Gastos por inversiones externas	8,121	9,550
5. Intereses sobre préstamos del exterior	4,017	5,198
6. Otros gastos financieros	5,094	4,066
<b>III. Utilidad financiera</b>	<b>24,856</b>	<b>26,705</b>
<b>IV. Gastos de operación</b>	<b>17,083</b>	<b>17,549</b>
1. Gastos de administración	17,083	17,549
<b>V. Utilidad de operación</b>	<b>7,773</b>	<b>9,156</b>
<b>VI. Otros productos (otros gastos) neto</b>	<b>-3,703</b>	<b>221</b>
<b>VII. Utilidad del ejercicio</b>	<b>4,070</b>	<b>9,377</b>

FUENTE: Cifras remitidas por la Entidad.

## Fondo de Saneamiento y Fortalecimiento Financiero - FOSAFFI

### Balance

Saldos al 31 de diciembre de 2012 - 2013

( en miles de dólares )

Rubros	2012	2013
<b>Activo</b>		
I. Efectivo y equivalentes	633	1,183
II. Inversiones financieras	55,313	62,800
III. Cartera de préstamos - netos	13,807	11,417
IV. Activos extraordinarios - neto	12,681	11,311
V. Otros activos	1,462	1,994
VI. Propiedad, planta y equipo - neto	83	70
<b>Total activo</b>	<b>83,979</b>	<b>88,774</b>
<b>Pasivo</b>		
I. Obligaciones Banco Central de Reserva de El Salvador	113,800	113,470
II. Cuentas por pagar	654	360
III. Otros pasivos	631	853
<b>Total pasivo</b>	<b>115,084</b>	<b>114,683</b>
<b>Patrimonio</b>		
1. Recursos del fondo	122,501	122,286
2. Superavit	77,520	81,228
3. Utilidad (pérdida) acumulada ejercicios anteriores	-229,804	-228,318
4. Resultados por aplicar presente ejercicio	-1,321	-1,105
<b>IV. Total patrimonio</b>	<b>-31,104</b>	<b>-25,909</b>
<b>V. Total pasivo y patrimonio</b>	<b>83,979</b>	<b>88,774</b>

## Fondo de Saneamiento y Fortalecimiento Financiero - FOSAFFI

### Estado de resultados

Saldos al 31 de diciembre de 2012 - 2013

(en miles de dólares )

Rubros	2012	2013
<b>I. Ingresos de operación</b>	<b>3,622</b>	<b>2,914</b>
1. Ingresos financieros	2,480	1,903
2. Ingresos en venta de activos extraordinarios	241	241
3. Ingresos por dividendos sobre acciones	65	0
4. Ingresos por reversión de reservas de saneamiento	836	720
5. Intereses sobre depósitos bancarios	0	2
6. Intereses sobre títulos valores	0	0
7. Dividendos sobre acciones	0	48
<b>II. Ingresos no de operación</b>	<b>205</b>	<b>132</b>
1. Ingresos por arrendamiento	66	74
2. Ingresos por administración de activos	69	48
3. Otros ingresos	70	10
<b>III. Gastos de operación</b>	<b>5,147</b>	<b>4,151</b>
1. Gastos de funcionamiento	2,002	1,876
2. Gastos de activos extraordinarios	316	267
3. Gastos financieros	210	2,009
4. Gastos por constitución de reservas	2,620	0
<b>IV. Gastos no de operación</b>	<b>0</b>	<b>0</b>
1. Otros gastos	0	0
<b>V. Resultados del ejercicio utilidad (pérdida) neta</b>	<b>-1,321</b>	<b>-1,105</b>



**Tarjetas de Oro, S.A. de C.V.**  
**Balance**  
**Saldos al 31 de diciembre de 2012 - 2013**  
**( en miles de dólares )**

Rubros	2012	2013
<b>Activo</b>		
<b>I. Activos corrientes</b>	<b>9,873</b>	<b>10,100</b>
1. Efectivo	9,747	10,066
2. Cuentas y documentos por cobrar	77	31
3. Gastos pagados por anticipado	49	4
<b>II. Activos no corrientes</b>	<b>2,220</b>	<b>1,947</b>
1. Inmueble, mobiliario y equipo	1,474	1,228
2. Activos amortizables	702	675
3. Otros activos	43	43
<b>III. Total activo ( I + II )</b>	<b>12,093</b>	<b>12,047</b>
<b>Pasivo</b>		
<b>I. Pasivos corrientes</b>	<b>111</b>	<b>739</b>
1. Cuentas y gastos acumulados por pagar	111	739
<b>II. Total pasivos ( I )</b>	<b>111</b>	<b>739</b>
<b>Patrimonio</b>		
1. Capital social	8,964	8,964
2. Reserva legal	2,241	2,241
3. Recuperación de bienes recibidos en pago o adjudicados	43	43
4. Utilidad disponible	734	61
<b>III. Total patrimonio</b>	<b>11,982</b>	<b>11,309</b>
<b>IV. Total pasivo + patrimonio ( II + III )</b>	<b>12,093</b>	<b>12,047</b>

FUENTE: Cifras remitidas por la Entidad.

**Tarjetas de Oro, S.A. de C.V.**  
**Estado de Resultados**  
**Saldos al 31 de diciembre de 2012 - 2013**  
**( en miles de dólares )**

Rubros	2012	2013
<b>I. Ingresos de operaciones</b>	<b>528</b>	<b>232</b>
1. Intereses y comisiones	14	6
2. Arrendamientos	513	226
<b>II. Costos de operaciones</b>	<b>-289</b>	<b>-274</b>
1. Depreciaciones y amortizaciones	-278	-273
1. Intereses y comisiones	-11	-1
<b>III. Utilidad bruta</b>	<b>238</b>	<b>-42</b>
<b>IV. Reservas</b>	<b>-6</b>	<b>-2</b>
1. Reservas de saneamiento	-6	-2
<b>V. Utilidad financiera</b>	<b>233</b>	<b>-44</b>
<b>VI. Gastos de operación</b>	<b>-88</b>	<b>-48</b>
1. Gastos de administración y venta	-88	-48
<b>VII. Utilidad (perdida) de operación</b>	<b>145</b>	<b>-92</b>
<b>VIII. Otros ingresos netos</b>	<b>401</b>	<b>153</b>
<b>IX. Utilidad antes de impuestos sobre la renta</b>	<b>546</b>	<b>61</b>
<b>X. Impuestos sobre la renta estimado</b>	<b>-67</b>	<b>0</b>
<b>XI. Utilidad (perdida) del ejercicio</b>	<b>478</b>	<b>61</b>

FUENTE: Cifras remitidas por la Entidad.

## Citi Tarjetas de El Salvador, S.A. de C.V.

## Balance

Saldo al 31 de diciembre de 2012 - 2013

( en miles de dólares )

Rubros	2012	2013
<b>Activo</b>		
<b>I. Activos</b>		
<b>I.I. Circulante</b>		
1. Efectivo	770	365
2. Cuentas y documentos por cobrar	174	15
3. Cuentas por cobrar a compañías relacionadas	0	103
4. Gastos pagados por anticipado	113	76
<b>II. Total del activo circulante</b>	<b>1,056</b>	<b>560</b>
<b>III. Activos a largo plazo</b>		
1. Inmuebles, mobiliario y equipo (neto)	6,523	5,520
2. Activos amortizables neto	382	1,932
3. Depositos en garantía y diferidos	968	499
<b>IV. Total activos a largo plazo</b>	<b>7,872</b>	<b>7,952</b>
<b>V. Total activo ( II + IV )</b>	<b>8,929</b>	<b>8,511</b>
<b>Pasivo</b>		
<b>I. Circulante</b>		
1. Préstamo bancario	0	0
2. Cuentas y gastos acumulados por pagar	1,055	722
3. Impuestos sobre la renta por pagar	45	91
<b>II. Total pasivo</b>	<b>1,100</b>	<b>813</b>
<b>Patrimonio</b>		
1. Capital social	4,229	4,229
2. Reserva legal	1,057	1,057
3. Utilidades retenidas	2,543	2,412
<b>III. Total patrimonio</b>	<b>7,829</b>	<b>7,698</b>
<b>IV. Total pasivo y patrimonio ( II + III )</b>	<b>8,929</b>	<b>8,511</b>

FUENTE: Cifras remitidas por la Entidad.

## Cititarjetas de El Salvador, S.A. de C.V.

## Estado de Resultados

Saldos al 31 de diciembre de 2012 - 2013

( en miles de dólares )

Rubros	2012	2013
<b>I. Ingresos de operación</b>	<b>3</b>	<b>3</b>
1. Comisiones	0	0
2. Intereses	3	3
<b>II. Costos de operaciones</b>	<b>6</b>	<b>0</b>
1. Intereses	6	0
<b>III. Reservas</b>	<b>0</b>	<b>-1</b>
1. Reservas de saneamiento	0	-1
<b>IV. Utilidad financiera</b>	<b>-3</b>	<b>3</b>
<b>V. Gastos de operación</b>	<b>4,160</b>	<b>3,246</b>
1. Gastos de venta y administración	4,160	3,246
<b>VI. Perdida de operación</b>	<b>-4,163</b>	<b>-3,243</b>
<b>VII. Otros ingresos</b>	<b>4,120</b>	<b>3,204</b>
<b>VIII. Utilidad (perdida) antes de impuestos sobre la renta</b>	<b>-44</b>	<b>-39</b>
<b>IX. Impuestos sobre la renta</b>	<b>-45</b>	<b>-91</b>
<b>X. Utilidad (perdida) neta</b>	<b>-88</b>	<b>-130</b>

**Credibac, S.A. de C.V.**  
**Balance**

Saldos al 31 de diciembre de 2012 - 2013  
(en miles de dólares)

Rubros	2012	2013
<b>Activo</b>		
<b>I. Activos</b>		
1. Caja y bancos	797	380
2. Bienes recibidos en pago, neto de reserva	3	1
3. Otros activos	0	0
<b>II. Total de activos ( 1 + 2 + 3 )</b>	<b>800</b>	<b>381</b>
<b>Pasivo</b>		
<b>I. Pasivo</b>		
1. Impuestos por pagar	134	86
2. Cuentas por pagar	17	16
3. Provisiones	6	4
<b>II. Total pasivo ( 1 + 2 + 3 )</b>	<b>156</b>	<b>106</b>
<b>Patrimonio</b>		
1. Capital social	12	12
2. Utilidades retenidas, incluyendo reserva legal	632	263
<b>III. Total patrimonio</b>	<b>644</b>	<b>275</b>
<b>IV. Total pasivo + patrimonio ( II + III )</b>	<b>800</b>	<b>381</b>

FUENTE: Cifras remitidas por la Entidad.

**Credibac, S.A. de C.V.**  
**Estado de Resultados**

Saldos al 31 de diciembre de 2012 - 2013  
(en miles de dólares)

Rubros	2012	2013
<b>I. Ingresos de operación ( 1 + 2 + 3 + 4 + 5 )</b>	<b>6</b>	<b>3</b>
1. Intereses ( tarjetas de crédito )	0	0
2. Comisiones ( tarjetas de crédito )	0	0
3. Comisiones negocios afiliados	0	0
4. Otros ingresos ( tarjetas de crédito )	0	0
5. Intereses sobre depositos	6	3
<b>II. Costos de operación ( 1 + 2 + 3 )</b>	<b>0</b>	<b>0</b>
1. Intereses sobre préstamos	0	0
2. Operaciones de intercambio	0	0
3. Costos de otras operaciones	0	0
<b>III. Reserva de saneamiento</b>	<b>0</b>	<b>0</b>
<b>IV. Utilidad antes de gastos ( I - II - III )</b>	<b>6</b>	<b>3</b>
<b>V. Gastos de operación ( 1 )</b>	<b>19</b>	<b>13</b>
1. Generales	19	13
<b>VI. Utilidad (perdida) de operación ( IV - V )</b>	<b>-13</b>	<b>-10</b>
<b>VII. Otros ingresos (gastos) neto ( 1 )</b>	<b>786</b>	<b>364</b>
1. Otros ingresos (gastos) neto	786	364
<b>VIII. Impuestos sobre la renta</b>	<b>-143</b>	<b>-92</b>
<b>IX. Utilidad neta del ejercicio ( VI + VII - VIII )</b>	<b>630</b>	<b>261</b>

FUENTE: Cifras remitidas por la Entidad.

## Credomatic de El Salvador, S.A. de C.V.

## Balance

Saldos al 31 de diciembre de 2012 - 2013

(en miles de dólares )

Rubros	2012	2013
<b>Activo</b>		
<b>I. Activo corriente</b>	<b>9,170</b>	<b>10,034</b>
1. Efectivo	4,342	4,143
2. Cuentas y documentos por cobrar neto	3,955	3,949
3. Cuentas por cobrar a empresas relacionadas	873	1,943
<b>II. Activos no corrientes</b>	<b>17,466</b>	<b>16,249</b>
1. Préstamos a compañía relacionada	889	456
2. Inversiones en acciones	248	248
3. Bienes recibidos para la venta (neto)	299	81
4. Inmuebles, mobiliario y equipo (neto)	13,621	12,306
5. Otros activos	2,409	3,158
<b>III. Total de activos</b>	<b>26,636</b>	<b>26,282</b>
<b>Pasivo</b>		
<b>I. Pasivo corriente</b>	<b>13,859</b>	<b>12,216</b>
1. Préstamos bancarios	5,000	3,500
2. Cuentas por pagar a compañías relacionadas	2,840	708
3. Cuentas por pagar	6,019	7,840
4. Impuestos sobre la renta por pagar	0	169
<b>II. Pasivo no corriente</b>	<b>1,532</b>	<b>1,572</b>
1. Impuestos sobre la renta diferido	1,532	1,572
<b>III. Total de pasivo</b>	<b>15,391</b>	<b>13,788</b>
<b>Patrimonio</b>		
1. Capital autorizado	2,257	2,257
2. Superavit por revaluación de activos	3,594	3,594
3. Superavit de inversión	6	6
4. Utilidades por aplicar	4,916	6,166
5. Reserva legal	472	472
<b>IV. Total de patrimonio</b>	<b>11,245</b>	<b>12,495</b>
<b>V. Total pasivo y patrimonio ( III + IV )</b>	<b>26,636</b>	<b>26,282</b>

FUENTE: Cifras remitidas por la Entidad.

## Credomatic de El Salvador, S.A. de C.V.

### Estado de Resultados

Saldos al 31 de diciembre de 2012 - 2013

( en miles de dólares )

Rubros	2012	2013
<b>I. Ingresos de operación</b>	<b>29,723</b>	<b>33,583</b>
1. Ingresos de operación	27,833	32,250
2. Otros ingresos de operación	1,889	1,333
<b>II. Gastos de operación</b>	<b>-27,628</b>	<b>-31,193</b>
1. Gastos de operación	-27,628	-31,193
<b>III. Utilidad (perdida) de operación</b>	<b>2,095</b>	<b>2,390</b>
<b>IV. Provisiones por incobrabilidad y de activos extraordinarios</b>	<b>-143</b>	<b>-81</b>
<b>V. Utilidad (perdida) de intereses e impuesto</b>	<b>1,952</b>	<b>2,309</b>
<b>VI. Gastos financieros</b>	<b>-74</b>	<b>-214</b>
<b>VII. Utilidad (perdida) antes de impuestos</b>	<b>1,878</b>	<b>2,095</b>
<b>VIII. Impuestos sobre la renta</b>	<b>-396</b>	<b>-844</b>
<b>IX. Utilidad (perdida) neta</b>	<b>1,482</b>	<b>1,250</b>

FUENTE: Cifras remitidas por la Entidad.



**Scotia Servicredit, S.A. de C.V.**  
**Balance**

Saldos al 31 de diciembre de 2012 -2013  
( en miles de dólares )

Rubros	2012	2013
<b>Activo</b>		
<b>I. Circulante</b>	<b>3,837</b>	<b>4,053</b>
1. Efectivo y equivalentes de efectivo	3,821	4,051
2. Cuentas y documentos por cobrar netas	16	3
<b>II. Total de activo</b>	<b>3,837</b>	<b>4,053</b>
<b>Pasivo</b>		
<b>I. Circulante</b>	<b>199</b>	<b>119</b>
1. Cuentas por pagar y gastos acumulados	64	37
2. Impuestos sobre la renta por pagar	135	83
<b>II. Total pasivo</b>	<b>199</b>	<b>119</b>
<b>Patrimonio</b>		
Capital social minimo y variable	2,150	2,150
Reserva	491	430
Superavit de revaluación	26	61
Utilidad (perdida) de ejercicios anteriores	492	970
Utilidad del ejercicio	479	322
<b>III. Total patrimonio</b>	<b>3,638</b>	<b>3,934</b>
<b>IV. Pasivo + patrimonio</b>	<b>3,837</b>	<b>4,053</b>

FUENTE: Cifras remitidas por la Entidad.

**Scotia Servicredit, S.A. de C.V.****Estado de Resultados**

Saldos al 31 de diciembre de 2012 - 2013

( en miles de dólares )

Rubros	2012	2013
<b>I. Ingresos de operación</b>	<b>809</b>	<b>525</b>
1. Intereses por depósitos	15	15
2. Ingresos por cartera en recuperación	132	111
3. Otros productos	662	398
<b>II. Costos de operación</b>	<b>0</b>	<b>0</b>
1. Intereses pagados a la compañía matriz	0	0
2. Estimación para cuentas incobrables	0	0
<b>III. Utilidad antes de gastos de operación</b>	<b>809</b>	<b>525</b>
<b>IV. Gastos de administración</b>	<b>181</b>	<b>110</b>
<b>V. Perdida de operación</b>	<b>628</b>	<b>414</b>
<b>VI. Otros ingresos neto</b>	<b>0</b>	<b>0</b>
<b>VII. Perdida antes del impuesto sobre la renta</b>	<b>628</b>	<b>414</b>
<b>VIII. Provisión para el impuesto sobre la renta</b>	<b>149</b>	<b>92</b>
<b>IX. Utilidad o (perdida) neta</b>	<b>479</b>	<b>322</b>

FUENTE: Cifras remitidas por la Entidad.

**Servicios Integrales Citi,S.A. de C.V.**  
**Balance**

Saldos al 31 de diciembre de 2012 - 2013  
( en miles de dólares )

Rubros	2012	2013
<b>Activo</b>		
<b>I. Activos corrientes</b>	<b>12,189</b>	<b>18,258</b>
1. Efectivo	4,465	9,322
2. Cuentas por cobrar	2,238	4,528
3. Cuentas por cobrar a compañías afiliadas y relacionadas	3,260	0
4. Gastos pagados por anticipado	2,226	4,407
<b>II. Activos no corrientes</b>	<b>4,076</b>	<b>1,137</b>
1. Inmuebles y equipo netos	1,318	1,126
2. Activos amortizables	2,758	12
<b>III. Total de activo</b>	<b>16,265</b>	<b>19,395</b>
<b>Pasivo</b>		
<b>I. Pasivos corrientes</b>		
1. Prestamos por pagar a compañía afiliada	0	0
2. Cuentas y gastos acumulados por pagar	2,343	4,225
3. Impuestos sobre la renta por pagar	929	284
4. Provisiones	0	456
<b>II. Total pasivos</b>	<b>3,272</b>	<b>4,965</b>
<b>Patrimonio</b>		
Capital social	9,806	9,806
Reserva legal	776	1,011
Utilidad (perdida) acumuladas	2,411	3,612
<b>III. Total patrimonio</b>	<b>12,993</b>	<b>14,430</b>
<b>IV. Total pasivo + patrimonio ( II + III )</b>	<b>16,265</b>	<b>19,395</b>

FUENTE: Cifras remitidas por la Entidad.

## Servicios Integrales Citi,S.A. de C.V.

### Estado de Resultados

Saldos al 31 de diciembre de 2012 - 2013

( en miles de dólares )

Rubros	2012	2013
<b>I. Ingresos</b>		
1. Servicios corporativos	23,587	21,372
2. Ingresos por intereses y comisiones	4	5
3. Ingresos no operacionales	0	1,326
<b>II. Total de ingresos</b>	<b>23,591</b>	<b>22,702</b>
<b>III. Costos y gastos</b>		
1. Depreciaciones de activos en arrendamiento	264	2,890
2. Amortizaciones de programas y licencias	1,508	0
3. Gastos funcionarios y empleados	12,503	10,741
4. Gastos de administración	6,778	5,430
5. Gastos de ejercicios anteriores	0	820
6. Otros	0	472
<b>IV. Total costos y gastos</b>	<b>21,054</b>	<b>20,354</b>
<b>V. Otros ingresos y gastos netos</b>	<b>51</b>	<b>0</b>
<b>VI. Utilidad (perdida) antes de impuesto sobre la renta</b>	<b>2,588</b>	<b>2,349</b>
<b>VII. Impuestos sobre la renta</b>	<b>953</b>	<b>912</b>
<b>VIII. Utilidad (perdida) neta</b>	<b>1,636</b>	<b>1,436</b>

**Factoraje Davivienda El Salvador,S.A. de C.V.**  
**Balance**

Saldos al 31 de diciembre de 2012 - 2013  
(en miles de dólares)

Rubros	2012	2013
<b>Activo</b>		
<b>I. Circulante</b>	<b>2,256</b>	<b>241</b>
1. Caja y bancos	2,256	238
2. Documentos y cuentas por cobrar neto de reserva	0	4
3. Cargos diferidos a corto plazo	0	0
<b>II. Activo no circulante</b>	<b>3,677</b>	<b>3,666</b>
1. Inversiones en valores a largo plazo	0	0
2. Inmuebles, mobiliario y equipo de oficina neto de depreciación acumulada	3,677	3,666
3. Otros activos, neto de reservas	0	0
<b>III. Total del activo ( I + II )</b>	<b>5,932</b>	<b>3,907</b>
<b>Pasivo</b>		
<b>I. Circulante</b>	<b>26</b>	<b>51</b>
1. Prestamos bancarios a corto plazo	0	0
2. Otras cuentas por pagar y gastos acumulados	23	22
3. Impuestos sobre la renta por pagar	3	29
<b>II. No circulante</b>	<b>2,520</b>	<b>421</b>
1. Prestamos bancarios a largo plazo	2,520	421
<b>III. Total del pasivo</b>	<b>2,547</b>	<b>473</b>
<b>Patrimonio</b>		
<b>IV. Patrimonio</b>		
1. Capital social	3,000	3,000
2. Utilidades retenidas, incluyendo reserva legal	385	435
<b>V. Total pasivo y patrimonio</b>	<b>5,932</b>	<b>3,907</b>

FUENTE: Cifras remitidas por la Entidad.

**Factoraje Davivienda El Salvador,S.A. de C.V.**  
**Estado de Resultados**  
 Saldos al 31 de diciembre de 2012 - 2013  
 ( en miles de dólares )

Rubros	2012	2013
<b>Activo</b>		
<b>I. Ingresos de operación</b>		
1. Arrendamiento	307	192
2. Venta de acciones	3	0
3. Otros	31	3
<b>II. Total de ingresos de operación</b>	<b>341</b>	<b>195</b>
<b>III. Costos de operación</b>		
1. Intereses	236	85
<b>IV. Total costos de operación</b>	<b>236</b>	<b>85</b>
<b>V. Utilidad antes de gastos de operación ( II - IV )</b>	<b>104</b>	<b>110</b>
<b>VI. Gastos de operación</b>		
1. De funcionarios y empleados	0	1
2. Generales	17	20
3. Depreciaciones y amortizaciones	31	11
<b>VII. Total de gastos de operación</b>	<b>49</b>	<b>31</b>
<b>VIII. Utilidad antes de impuestos sobre la renta</b>	<b>55</b>	<b>79</b>
<b>IX. Impuestos sobre la renta</b>	<b>9</b>	<b>29</b>
<b>X. Utilidad (perdida) neta</b>	<b>46</b>	<b>49</b>

FUENTE: Cifras remitidas por la Entidad.

## Bac Leasing, S.A. de C.V.

## Balance

Saldos al 31 de diciembre de 2012 - 2013

( en miles de dólares )

Rubros	2012	2013
<b>Activo</b>		
<b>I. Activos</b>		
1. Efectivo y equivalente de efectivo	1,581	1,345
2. Cartera prestamos (neto)	7,742	6,905
3. IVA por cobrar	309	90
4. Cuentas por cobrar a compañías relacionadas	18	8
5. Impuestos sobre la renta diferido	204	198
6. Otros activos	103	0
7. Impuestos pagados por anticipado	50	17
<b>II. Total de activos</b>	<b>10,007</b>	<b>8,564</b>
<b>Pasivo</b>		
<b>I. Pasivos</b>		
1. Prestamos bancarios	5,005	3,514
2. Cuentas por pagar a compañías relacionadas	0	0
3. Otras cuentas por pagar	262	24
4. Provisiones	2	2
5. Impuestos sobre la renta por pagar	0	27
6. Créditos diferidos	40	36
<b>II. Total de pasivos</b>	<b>5,309</b>	<b>3,603</b>
<b>Patrimonio</b>		
1. Capital suscrito y pagado	2,000	2,000
2. Utilidades por aplicar	2,381	2,617
3. Reserva legal	316	343
<b>III. Total patrimonio</b>	<b>4,698</b>	<b>4,961</b>
<b>IV. Total pasivo y patrimonio ( II + III )</b>	<b>10,007</b>	<b>8,564</b>

FUENTE: Cifras remitidas por la Entidad.

**Bac Leasing, S.A. de C.V.****Estado de Resultados**

Saldos al 31 de diciembre de 2012 - 2013

( en miles de dólares )

Rubros	2012	2013
<b>I. Ingresos de operación</b>	<b>1,265</b>	<b>1,047</b>
1. Intereses sobre cartera de arrendamiento financiero y factoraje	862	739
2. Comisiones y otros ingresos	403	309
<b>II. Costos de operación</b>	<b>377</b>	<b>249</b>
1. Intereses sobre prestamos	262	218
2. Reservas de saneamiento	115	31
3. Otros costos	0	0
<b>III. Utilidad antes de gastos</b>	<b>888</b>	<b>799</b>
<b>IV. Gastos de operación</b>	<b>433</b>	<b>349</b>
1. Funcionarios y empleados	43	10
2. Gastos generales	390	339
<b>V. Utilidad de operación</b>	<b>455</b>	<b>450</b>
<b>VI. Otros ingresos y gastos - neto</b>	<b>136</b>	<b>-65</b>
<b>VII. Utilidad antes de impuestos</b>	<b>591</b>	<b>385</b>
<b>VIII. Impuestos sobre la renta</b>	<b>112</b>	<b>122</b>
<b>IX. Utilidad (perdida) neta</b>	<b>480</b>	<b>263</b>

FUENTE: Cifras remitidas por la Entidad.



## Leasing Cuscatlan, S.A. de C.V.

## Balance

Saldos al 31 de diciembre de 2012 - 2013

( en miles de dólares )

Rubros	2012	2013
<b>Activo</b>		
<b>I. Corrientes</b>	<b>706</b>	<b>628</b>
1. Efectivo	410	382
2. Cuentas por cobrar por arrendamiento financiero neto	52	0
3. Cuentas por cobrar crédito fiscal de IVA	234	243
4. Otras cuentas por cobrar	8	0
5. Gastos pagados por anticipado	2	3
<b>II. Total de activos</b>	<b>706</b>	<b>628</b>
<b>Pasivo</b>		
<b>I. Corrientes</b>	<b>8</b>	<b>68</b>
1. Servicios publicos y otras obligaciones	0	0
2. Impuestos sobre la renta por pagar	0	0
3. Prestamos por pagar a compañías relacionadas	8	68
<b>II. Total pasivos</b>	<b>8</b>	<b>68</b>
<b>Patrimonio</b>		
1. Capital social pagado	553	553
2. Reserva legal	78	78
3. Resultados acumulados	67	-71
<b>III. Total patrimonio</b>	<b>698</b>	<b>560</b>
<b>IV. Pasivo + patrimonio ( II + III )</b>	<b>706</b>	<b>628</b>

FUENTE: Cifras remitidas por la Entidad.

**Leasing Cuscatlan,S.A. de C.V.****Estado de Resultados**

Saldos al 31 de diciembre de 2012 - 2013

( en miles de dólares )

Rubros	2012	2013
<b>I. Ingresos de operación</b>	<b>25</b>	<b>0</b>
1. Ingresos por arrendamiento financiero	25	0
2. Ingresos por servicios convenidos en arrendamiento	0	0
<b>II. Costos de operación</b>	<b>30</b>	<b>19</b>
1. Costos por prestación de servicios de arrendamiento	26	19
2. Intereses sobre préstamos adeudados	4	0
<b>III. Reserva de saneamiento</b>	<b>1</b>	<b>0</b>
<b>IV. Utilidad antes de gastos</b>	<b>-7</b>	<b>-19</b>
<b>V. Gastos de operación</b>	<b>11</b>	<b>53</b>
1. Gastos de funcionarios y empleados	0	0
2. Gastos generales	11	53
3. Depreciación y amortizaciones	0	0
<b>VI. Otros ingresos y gastos</b>	<b>3</b>	<b>1</b>
1. Otros ingresos	2	1
2. Recuperación de gastos administrativos	1	0
3. Otros gastos	0	0
<b>VII. Utilidad (perdida) antes de impuesto sobre la renta</b>	<b>-15</b>	<b>-71</b>
<b>VIII. Impuestos sobre la renta</b>	<b>0</b>	<b>0</b>
<b>IX. Utilidad (perdida) neta</b>	<b>-15</b>	<b>-71</b>

FUENTE: Cifras remitidas por la Entidad.

## Corfinge, S.A. de C.V.

## Balance

Saldos al 31 de diciembre de 2012 - 2013

( en miles de dólares )

Rubros	2012	2013
<b>Activo</b>		
<b>I. Circulante</b>		
1. Efectivo	146	27
2. Cuentas por cobrar	660	666
3. Gastos pagados por anticipado	0	0
<b>II. Total activos</b>	<b>806</b>	<b>693</b>
<b>Pasivo</b>		
<b>I. Circulante</b>		
1. Cuentas por pagar	32	0
2. Impuestos sobre la renta por pagar	0	0
<b>II. Total pasivos</b>	<b>32</b>	<b>0</b>
<b>III. Patrimonio</b>		
1. Capital social pagado	11	11
2. Reserva legal	144	144
3. Utilidades disponibles	618	537
<b>IV. Total pasivo y patrimonio ( II + III )</b>	<b>806</b>	<b>693</b>

**Corfinge, S.A. de C.V.**  
**Estado de resultados**  
 Saldos al 31 de diciembre de 2012 - 2013  
 ( en miles de dólares )

Rubros	2012	2013
<b>I. Ingresos de operación</b>	<b>0</b>	<b>0</b>
1.- Intereses sobre depositos	0	0
<b>II. Gastos no de operación</b>	<b>29</b>	<b>78</b>
1.- Gastos de administración	29	78
<b>III. Utilidad (perdida) antes de impuestos sobre la renta</b>	<b>-29</b>	<b>-78</b>
<b>IV. Otros gastos e ingresos netos</b>	<b>0</b>	<b>-4</b>
<b>V. Impuestos sobre la renta</b>	<b>0</b>	<b>0</b>
<b>VI. Utilidad (perdida) neta</b>	<b>-29</b>	<b>-81</b>

FUENTE: Cifras remitidas por la Entidad.

## Latin Faz Casa de Cambio, S.A. de C.V.

## Balance

Saldos al 31 de diciembre 2012 - 2013

(en miles de dólares)

Rubros	2012	2013
<b>Activo</b>		
<b>I. Circulante</b>	<b>341</b>	<b>121</b>
1. Bancos	14	114
2. Divisas	0	1
3. Cuentas por cobrar	327	6
<b>II. Activos no circulantes</b>	<b>7</b>	<b>7</b>
1. Pago a cuenta	0	7
2. Impuestos	7	0
<b>III. Fijo</b>	<b>0</b>	<b>0</b>
1. Bienes muebles	26	0
2. Depreciación acumulada	-26	0
<b>IV. Cargos diferidos</b>	<b>113</b>	<b>0</b>
1. Pagos anticipados	113	0
2. Gastos de amortización	0	0
<b>V. Total activos</b>	<b>462</b>	<b>128</b>
<b>VI. Cuentas contingentes orden</b>	<b>113</b>	<b>113</b>
1. Cuentas de orden	113	113
<b>Pasivo</b>		
<b>I. Circulante</b>	<b>406</b>	<b>101</b>
1. Proveedores locales	2	1
2. Compañía relacionadas	404	101
3. Sobregiro contable bancos	0	0
4. Operaciones pendientes de liquidar	0	0
5. Retenciones por pagar	1	0
6. Cuentas pendientes de liquidar	0	0
<b>II. Fijo</b>	<b>28</b>	<b>9</b>
1. Prestamos bancarios	27	9
2. Prestamos bancarios (intereses)	1	0
<b>III. Otros pasivos</b>	<b>2</b>	<b>0</b>
1. Obligaciones laborales	0	0
2. Impuestos	2	0
<b>IV. Total pasivos</b>	<b>436</b>	<b>110</b>
<b>V. Patrimonio</b>	<b>26</b>	<b>18</b>
1. Capital social	59	59
2. Reserva legal	2	2
3. Resultados del ejercicio	-18	-8
4. Resultados de ejercicios anteriores	-17	-35
<b>VI. Total pasivo y patrimonio</b>	<b>462</b>	<b>128</b>
<b>VII. Cuentas de orden por el contrario</b>	<b>113</b>	<b>113</b>
1. Valores cedidos en garantía	113	113

## Latin Faz Casa de Cambio, S.A. de C.V.

### Estado de resultados

Saldos al 31 de diciembre de 2012 - 2013

(en miles de dólares )

Rubros	2012	2013
<b>I. Productos de operación</b>	<b>42</b>	<b>3</b>
1.- Productos financieros	42	3
<b>II. Productos no de operación</b>	<b>1</b>	<b>0</b>
1.- Otros	1	0
<b>III. Total productos</b>	<b>43</b>	<b>3</b>
	<b>61</b>	<b>11</b>
<b>IV. Gastos de operación</b>	<b>54</b>	<b>10</b>
1.- Gastos de administración	7	1
2.- Gastos financieros		
<b>V. Total gastos</b>	<b>61</b>	<b>11</b>
<b>VI. Utilidad (perdida) neta</b>	<b>-18</b>	<b>-8</b>

FUENTE: Cifras remitidas por la Entidad.

**Casa de Cambio Puerto Bus, S.A. de C.V.**  
**Balance**

Saldos al 31 de diciembre 2012 - 2013

(en miles de dólares )

Rubros	2012	2013
<b>Activo</b>		
<b>I. Circulante</b>	<b>1,530</b>	<b>1,741</b>
1. Caja	15	33
2. Bancos y financieras	709	1,059
3. Divisas	785	637
4. Costos a funcionarios y empleados	0	0
5. Cuentas por cobrar	20	11
<b>II. Fijo</b>	<b>105</b>	<b>154</b>
1. Bienes muebles	188	262
2. Bienes inmuebles	125	139
3. Depreciación acumulada de bienes	-107	-134
4. Depreciación acumulada de bienes inmuebles	-102	-112
<b>III. Cargos diferidos</b>	<b>32</b>	<b>38</b>
1. Pagos anticipados	32	38
<b>IV. Total costos y gastos</b>	<b>879</b>	<b>916</b>
<b>V. Total activos</b>	<b>2,546</b>	<b>2,849</b>
<b>Pasivo</b>		
<b>I. Circulante</b>	<b>64</b>	<b>175</b>
1. Acreedores varios	17	96
2. Documentos por pagar	28	60
3. Retenciones	19	20
<b>II. Fijo</b>	<b>560</b>	<b>560</b>
1. Documentos por pagar	560	560
<b>III. Otros pasivos</b>	<b>4</b>	<b>5</b>
1. Provisión para obligaciones laborales	4	5
<b>IV. Total pasivos</b>	<b>628</b>	<b>740</b>
<b>V. Patrimonio</b>	<b>757</b>	<b>828</b>
1. Capital social	24	24
2. Reserva legal	5	5
3. Utilidades acumuladas	728	799
<b>VI. Total ingresos y productos</b>	<b>1,162</b>	<b>1,281</b>
<b>VII. Total pasivo, patrimonio e ingresos y productos</b>	<b>2,546</b>	<b>2,849</b>

FUENTE: Cifras remitidas por la Entidad.

**Casa de Cambio Puerto Bus, S.A. de C.V.****Estado de resultados**

Saldos al 31 de diciembre de 2012 - 2013

(en miles de dólares )

Rubros	2012	2013
<b>I. Productos de operación</b>	<b>1,162</b>	<b>1,281</b>
1.- Productos financieros	1,162	1,281
<b>II. Gastos de operación</b>	<b>879</b>	<b>916</b>
1.- Gastos de administración	558	625
2.- Gastos de venta	248	223
3.- Gastos financieros	74	68
<b>III. Utilidad (perdida) antes de impuestos sobre la renta</b>	<b>282</b>	<b>365</b>

FUENTE: Cifras remitidas por la Entidad.



## Casa de Cambio Gigante, S.A. de C.V.

### Balance

Saldos al 31 de diciembre de 2012 - 2013

( en miles de dólares )

Rubros	2012	2013
<b>Activo</b>		
<b>I. Corriente</b>	<b>6</b>	<b>6</b>
1. Caja y bancos	0	0
2. Cuentas por cobrar	6	6
<b>II. No corrientes</b>	<b>246</b>	<b>246</b>
1. Bienes muebles	64	64
2. Bienes inmuebles	242	242
3. Depreciación acumulada de bienes muebles	-59	-59
<b>III. Total activos</b>	<b>253</b>	<b>252</b>
<b>Pasivo</b>		
<b>I. Corriente</b>	<b>117</b>	<b>117</b>
1. Acreedores varios	117	117
2. Retenciones legales	0	0
<b>II. Diferido</b>	<b>9</b>	<b>9</b>
1. Provisión para obligaciones laborales	9	9
<b>III. Total pasivos</b>	<b>125</b>	<b>125</b>
<b>IV. Patrimonio</b>	<b>127</b>	<b>127</b>
1. Capital social	11	11
2. Reserva legal	11	11
3. Utilidades del ejercicio	1	1
4. Utilidades de ejercicios anteriores	125	125
5. Utilidades (perdida) del ejercicio	-21	-21
<b>V. Total pasivo y patrimonio</b>	<b>253</b>	<b>253</b>

FUENTE: Cifras remitidas por la Entidad.

**Casa de Cambio Gigante, S.A. de C.V.****Estado de resultados**

Saldos al 31 de diciembre de 2012 - 2013

( en miles de dólares )

Rubros	2012	2013
<b>I. Productos de operación</b>	<b>9</b>	<b>9</b>
1.- Productos financieros	0	0
2.- Productos de ejercicios anteriores	9	9
<b>II. Gastos de operación</b>	<b>30</b>	<b>30</b>
1.- Gastos de administración	30	30
2.- Gastos de venta	0	0
3.- Gastos financieros	0	0
<b>III. Utilidad (perdida) antes de impuestos sobre la renta</b>	<b>-21</b>	<b>-21</b>

FUENTE: Cifras remitidas por la Entidad.

## Citi Info Centroamerica, S.A. de C.V.

## Balance

Saldos al 31 de diciembre de 2012 - 2013

( en miles de dólares)

Rubros	2012	2013
<b>Activo</b>		
<b>I. Corrientes</b>		
1. Efectivo	1,830	1,563
2. Cuentas por cobrar compañías relacionadas	247	1,415
3. Otras cuentas por cobrar	0	0
4. Gastos pagados por anticipado	7	17
<b>II. Total de activos corrientes</b>	<b>2,084</b>	<b>2,996</b>
<b>III. No corrientes</b>		
1. Inmuebles, mobiliario y equipo neto	24	20
2. Amortizables	1	0
<b>IV. Total de activos no corrientes</b>	<b>26</b>	<b>20</b>
<b>V. Total activos</b>	<b>2,110</b>	<b>3,015</b>
<b>Pasivo</b>		
<b>I. Corriente</b>	<b>253</b>	<b>221</b>
1. Cuentas y gastos acumulados por pagar	242	220
2. Impuestos sobre la renta por pagar	11	0
<b>II. Total pasivo</b>	<b>253</b>	<b>221</b>
<b>Patrimonio</b>		
1. Capital social pagado	1,511	1,511
2. Reserva legal	63	157
3. Resultados acumulados	282	1,126
<b>III. Total patrimonio</b>	<b>1,857</b>	<b>2,795</b>
<b>IV. Pasivo + patrimonio</b>	<b>2,110</b>	<b>3,015</b>

FUENTE: Cifras remitidas por la Entidad.

**Citi Info Centroamerica, S.A. de C.V.**

**Estado de Resultados**

Saldos al 31 de diciembre de 2012 - 2013

( en miles de dólares )

Rubros	2012	2013
<b>I. Ingresos de operaciones</b>	<b>6,599</b>	<b>7,242</b>
1. Servicios call center	6,599	7,242
<b>II. Gastos de operación</b>	<b>6,224</b>	<b>6,323</b>
1. Gastos de administración	6,224	6,323
<b>III. Utilidad (perdida) de operación</b>	<b>375</b>	<b>919</b>
<b>IV. Otros ingresos (gastos) netos</b>	<b>-49</b>	<b>19</b>
<b>V. Utilidad (perdida) antes de impuestos sobre la renta</b>	<b>326</b>	<b>939</b>
<b>VI. Impuestos sobre la renta</b>	<b>-0</b>	<b>-0</b>
<b>VII. Utilidad (perdida) neta</b>	<b>326</b>	<b>938</b>

FUENTE: Cifras remitidas por la Entidad.

## Remesas Familiares Cuscatlán, S.A. de C.V.

## Balance

Saldos al 31 de diciembre de 2012 - 2013

( en miles de dólares )

Rubros	2012	2013
<b>Activo</b>		
<b>I. Corrientes</b>	<b>2,545</b>	<b>3,000</b>
1. Efectivo	639	2,968
2. Cuentas por cobrar	132	10
3. Cuentas por cobrar afiliadas y relacionadas	1,742	0
4. Gastos pagados por anticipado	33	23
<b>II. Total activos corrientes</b>	<b>2,545</b>	<b>3,000</b>
<b>III. No corrientes</b>	<b>34</b>	<b>26</b>
1. Mobiliario y equipo - neto	34	26
2. Otros activos amortizables	0	0
<b>V. Total activos ( II + III )</b>	<b>2,579</b>	<b>3,026</b>
<b>Pasivo</b>		
<b>I. Corrientes</b>		
1. Cuentas por pagar	39	618
2. Cuentas por pagar afiliadas y relacionadas	0	0
3. Impuestos sobre la renta por pagar	161	189
4. Otros pasivos	0	0
<b>II. Total pasivo ( I )</b>	<b>200</b>	<b>808</b>
<b>Patrimonio</b>		
<b>III. Patrimonio</b>		
1. Capital social pagado	828	828
2. Reserva legal	207	207
3. Utilidades disponibles	1,344	1,183
<b>IV. Total pasivo y patrimonio</b>	<b>2,579</b>	<b>3,026</b>

FUENTE: Cifras remitidas por la Entidad.

**Remesas Familiares Cuscatlán, S.A. de C.V.**  
**Estado de Resultados**

Saldos al 31 de diciembre de 2012 - 2013  
(en miles de dólares)

Rubros	2012	2013
<b>I. Ingresos de operación</b>		
1. Comisiones	2,086	1,428
2. Otros ingresos	2	1
<b>II. Total de ingresos</b>	<b>2,088</b>	<b>1,428</b>
<b>III. Costos de operaciones</b>		
1. Comisiones y otros costos	1,247	706
2. Otros servicios	2	9
<b>IV. Total de costos</b>	<b>1,248</b>	<b>716</b>
<b>V. Utilidad antes de gastos</b>	<b>840</b>	<b>713</b>
<b>VI. Gastos de operación</b>		
1. De funcionarios y empleados	114	0
2. Generales	174	72
3. Depreciaciones y amortizaciones	17	8
<b>VII. Gastos no operacionales</b>		
1. Gastos de ejercicios anteriores	0	3
<b>VIII. Total de gastos</b>	<b>305</b>	<b>84</b>
<b>IX. Reserva legal</b>	<b>0</b>	<b>0</b>
<b>X. Impuestos sobre la renta</b>	<b>-161</b>	<b>-189</b>
<b>XI. Utilidad (perdida) neta</b>	<b>374</b>	<b>439</b>

FUENTE: Cifras remitidas por la Entidad.

**Arrendadora Financiera, S.A.**  
**Balance**  
**Saldos al 31 de diciembre de 2012 - 2013**  
**(en miles de dólares)**

Rubros	2012	2013
<b>Activo</b>		
<b>I. Activos</b>		
<b>I.I Activo circulante</b>		
1. Efectivo	686	923
2. Gastos pagados por anticipado	0	0
3. Contratos por cobrar - arrendamiento financiero	1,045	1,499
4. Contratos por cobrar - arrendamiento operativo	47	44
5. Otras cuentas por cobrar	405	395
<b>I.II Total de activo circulante ( 1 + 2 + 3 + 4 + 5 )</b>	<b>2,184</b>	<b>2,862</b>
<b>II. Otros activos</b>		
1. Contratos por cobrar de arrendamiento financiero - a largo plazo	2,415	2,763
2. Pago a cuenta de impuesto sobre la renta ( porción a largo plazo )	84	0
3. Propiedades de inversión	2,049	1,968
4. Activo fijo neto	22	2
5. Activo por impuesto diferido	2	10
<b>III. Total de otros activos ( 1 + 2 + 3 )</b>	<b>4,573</b>	<b>4,743</b>
<b>IV. Total de activos ( I.I + III )</b>	<b>6,756</b>	<b>7,605</b>
<b>Pasivo</b>		
<b>I. Otros pasivos</b>		
<b>I.I Pasivo circulante:</b>		
1. Préstamos bancarios a corto plazo	868	1,175
2. Otras cuentas por pagar y gastos acumulados	37	33
3. Préstamos bancarios a largo plazo	2,938	3,262
4. Pasivo por impuesto diferido	1	0
<b>II. Total del pasivo circulante ( 1 + 2 + 3 )</b>	<b>3,845</b>	<b>4,470</b>
<b>Patrimonio</b>		
1. Capital social	1,500	1,500
2. Utilidades retenidas, incluyendo reserva legal	1,412	1,635
<b>III. Total patrimonio</b>	<b>2,912</b>	<b>3,135</b>
<b>IV. Total pasivo + patrimonio ( II + III )</b>	<b>6,756</b>	<b>7,605</b>

FUENTE: Cifras remitidas por la Entidad.

**Arrendadora Financiera, S.A.**  
**Estado de Resultados**

SalDOS al 31 de diciembre de 2012 - 2013  
(en miles de dólares)

RUBROS	2012	2013
<b>I. Ingresos de operación ( 1 + 2 + 3 + 4 + 5 )</b>	<b>725</b>	<b>768</b>
1. Arrendamiento operativo	509	483
2. Intereses por arrendamiento financiero	197	268
3. Intereses en venta a plazo	1	0
4. Intereses recibidos por depósitos	5	3
5. Comisiones	11	14
<b>II. Costos de operación ( 1 )</b>	<b>145</b>	<b>161</b>
1. Costos de intereses	145	161
<b>III. Reserva de saneamiento</b>	<b>0</b>	<b>0</b>
<b>IV. Utilidad antes de gastos de operación ( I - II - III )</b>	<b>579</b>	<b>607</b>
<b>V. Gastos de operación ( 1 + 2 + 3 )</b>	<b>300</b>	<b>309</b>
1. Generales	201	208
2. Depreciación	99	101
<b>VI. Otros ingresos neto ( 1 )</b>	<b>2</b>	<b>8</b>
<b>VII. Utilidad antes de impuestos ( IV - V + VI )</b>	<b>281</b>	<b>307</b>
<b>VIII. Provisión para impuestos sobre la renta</b>	<b>-73</b>	<b>-83</b>
<b>IX. Utilidad neta del ejercicio</b>	<b>209</b>	<b>223</b>

FUENTE: Cifras remitidas por la Entidad.



## Scotia Soluciones Financieras, S.A.

### Balance

Saldos al 31 de diciembre de 2012 - 2013

( en miles de dólares )

Rubros	2012	2013
<b>Activo</b>		
<b>I. Activos</b>	<b>167</b>	<b>165</b>
1. Bancos y financieras del país	165	163
2. Cuentas y documentos por cobrar	0	0
3. Impuestos	2	2
<b>II. Total activo</b>	<b>167</b>	<b>165</b>
<b>Pasivo</b>		
<b>I. Circulante</b>		
1. Cuentas por pagar	0	0
2. Retenciones	0	0
<b>II. Total pasivo</b>	<b>0</b>	<b>0</b>
<b>Patrimonio</b>		
1. Capital social pagado	148	148
2. Reserva legal	22	22
3. Resultados acumulados	-0	-4
4. Resultados del presente ejercicio	-4	-2
<b>III. Total patrimonio</b>	<b>166</b>	<b>165</b>
<b>IV. Total pasivo y patrimonio ( II + III )</b>	<b>167</b>	<b>165</b>

FUENTE: Cifras remitidas por la Entidad.

**Scotia Soluciones Financieras, S.A.**  
**Estado de Resultados**  
saldos al 31 de diciembre de 2012 - 2013  
(en miles de dólares )

Rubros	2012	2013
<b>I. Ingresos de operación</b>	<b>0</b>	<b>0</b>
1. Ingresos financieros	0	0
2. Ingresos diversos	0	0
<b>II. Gastos de operación</b>	<b>4</b>	<b>2</b>
1. Consumo de materiales	0	0
2. Servicios publicos e impuestos	0	0
3. Honorarios profesionales	1	1
4. Otros gastos	2	0
<b>III. Utilidad (perdida) del ejercicio</b>	<b>-4</b>	<b>-2</b>

FUENTE: Cifras remitidas por la Entidad.

**Scotia Leasing, S.A. de C.V.**  
**Balance**

Saldos al 31 de diciembre de 2012 - 2013  
( en miles de dólares )

Rubros	2012	2013
<b>Activo</b>		
<b>I. Activo circulante</b>		
1. Caja chica	0	0
2. Bancos cuentas corrientes	2,141	561
3. Depositos a plazo	0	1,500
4. Cuentas por cobrar a clientes	15	71
5. Cuentas comerciales por cobrar a corto plazo	4,637	4,217
6. Valores no devengados a corto plazo	-513	-467
7. Estimación para cuentas incobrables	-8	-16
8. Otras cuentas por cobrar a corto plazo	191	52
9. IVA crédito fiscal	1	3
10. Inventarios	25	25
11. Cuentas por cobrar vía jurídica	0	0
12. Estimaciones cuentas incobrables jurídico	0	0
13. Cuentas por cobrar cartera vencida	118	119
14. Reservas cuentas incobrables cartera vencida	-118	-110
15. Reservas voluntarias por reserva saneamiento	-0	-0
<b>II. Total de activos circulante</b>	<b>6,490</b>	<b>5,955</b>
<b>III. Activo fijo</b>		
1. Bienes en arrendamiento operativo	4,110	2,658
2. Depreciación acumulada de bienes en arrendamiento operativo	-2,210	-1,812
<b>IV. Total activo fijo</b>	<b>1,900</b>	<b>847</b>
<b>V. Total activo</b>	<b>8,391</b>	<b>6,802</b>
<b>Pasivo</b>		
<b>I. Pasivo circulante</b>		
1. Sueldos y salarios por pagar	0	0
2. Retenciones por pagar	0	0
3. Impuestos por pagar	312	262
4. Depósitos de cuentas a corto plazo.	14	9
5. Otras cuentas por pagar a corto plazo	193	73
6. Intereses por pagar	4	0
7. Prestamos por pagar a corto plazo	0	0
<b>II. Total pasivo circulante</b>	<b>523</b>	<b>345</b>
<b>III. Pasivo a largo plazo</b>		
1. Prestamos por pagar a largo plazo	1,757	0
<b>IV. Total pasivo a largo plazo</b>	<b>1,757</b>	<b>0</b>
<b>Patrimonio</b>		
1. Capital social	4,000	4,000
2. Reserva legal	438	486
3. Utilidades por distribuir	1,672	1,672
4. Utilidad (perdida) del ejercicio	0	300
<b>V. Total patrimonio</b>	<b>6,110</b>	<b>6,457</b>
<b>VI. Total pasivo y patrimonio</b>	<b>8,391</b>	<b>6,802</b>

## Scotia Leasing, S.A. de C.V.

## Estado de Resultados

Saldos al 31 de diciembre de 2012 - 2013

( en miles de dólares )

Rubros	2012	2013
<b>I. Ingresos de operación</b>		
1. Arrendamiento financiero	3,042	2,413
2. Arrendamiento operativo	1,393	1,026
3. Otros ingresos financieros arrendamiento	79	128
4. Ventas	253	241
5. Ingresos por seguros	84	58
6. Intereses por mora	2	4
7. Otros ingresos no de operación	96	82
<b>II. Total de ingresos</b>	<b>4,949</b>	<b>3,952</b>
<b>III. Costos</b>		
1. Costos financieros	2,535	2,066
2. Arrendamientos	424	309
3. Factoraje	0	0
4. Cuentas incobrables	13	41
5. Depreciación en arrendamientos operativos	1,095	806
6. Gastos de ventas	10	8
7. Gastos de administración	408	375
<b>IV. Total gastos de operaciones</b>	<b>4,484</b>	<b>3,605</b>
<b>V. Utilidad (perdida) de operación</b>	<b>465</b>	<b>347</b>



## JUNTAS DIRECTIVAS DE OTRAS ENTIDADES

### 1. VALORES BANAGRICOLA, S.A. DE C.V., Casa de Corredores de Bolsa <sup>1</sup> PERÍODO: 03 DE MARZO DE 2010 AL 03 DE FEBRERO DE 2015

NOMBRES	CARGOS
Sergio Restrepo Isaza	Director Presidente
Jaime Alberto Velásquez Botero	Director Vicepresidente
Ramón Fidelio Avila Qüehl	Director Secretario
Joaquín Alberto Palomo Deneke	Primer Director Propietario
Gonzalo de Jesús Toro Bridge	Director Suplente
Luis Santiago Pérez Moreno	Director Suplente
Eduardo David Freund Waidegorn	Director Suplente
Pedro Luis Apóstolo	Director Suplente

### 2. ACCIONES Y VALORES, S.A. DE C. V., CASA DE CORREDORES DE BOLSA PERÍODO: 15 DE AGOSTO DE 2013 AL 15 DE AGOSTO DE 2018

NOMBRES	CARGOS
Gabriel Ramírez Prado	Director Presidente
Ana Marcela Trabanino de Barrios	Director Vicepresidente
Roberto Antonio Francisco Llach Guirola	Director Secretario
Eduardo Alfonso Arce Nieto	Tesorero
Gustavo Antonio Cartagena Vásquez	Vocal
Ana Cristina López Craik de Tamayo	Primer Director Suplente
Laura Verónica Bowen Romero	Segundo Director Suplente
Gerardo Emilio Kuri Nosthas	Tercer Director Suplente
Roberto José Blanco Martínez	Cuarto Director Suplente
Ricardo Alfredo Molina Aparicio	Quinto Director Suplente

<sup>1</sup> Antes Bursabac, S.A. de C.V., Casa de Corredores de Bolsa, cambió denominación el 10 de febrero de 2012. Junta Directiva reestructurada el 27 de febrero de 2013

### 3. DAVIVIENDA VALORES SALVADOREÑO, S.A. DE C. V., Casa de Corredores de Bolsa <sup>2</sup>

PERÍODO: 21 DE FEBRERO DE 2011 AL 21 DE FEBRERO DE 2014

NOMBRES	CARGOS
Gerardo José Simán Siri	Presidente
Moisés Castro Maceda	Vicepresidente
Freddie Moisés Frech Hasbún	Secretario
Adolfo Miguel Salume Barake	Primer Director Suplente
Andrés Roshardt Llord	Segundo Director Suplente
Francisco Javier Henríquez Arce	Tercer Director Suplente

### 4. G & T CONTINENTAL, S.A. DE C.V., CASA CORREDORES DE BOLSA

PERÍODO: 29 DE JUNIO DE 2012 AL 29 DE JUNIO DE 2015

NOMBRES	CARGOS
Flavio Rodolfo Montenegro Castillo	Director Presidente
Nelson Milian Cruz	Director Vicepresidente
José Adolfo Torres Lemus	Director Secretario
Ruy César Virgilio Antonio Miranda González	Director Suplente
José Roberto Ortega Herrera	Director Suplente
Amador Carballido Orriols	Director Suplente

### 5. INVERSIONES BURSATILES CREDOMATIC, S.A. DE C.V.

PERIODO: DEL 16 DE ABRIL DEL 2013 AL 16 DE ABRIL DE 2016

NOMBRES	CARGOS
Raúl Luis Fernando González Paz	Director Presidente
Daysi Margarita Hernández de García	Director Vicepresidente
Gladis Celina Albanez Burgos	Director Secretario
Francis Eduardo Girón	Director Propietario
Dora Alicia Ocampo Valdivieso	Director Suplente
Ana Beatriz González Ramos	Director Suplente
José Leonel González Trujillo	Director Suplente
Daysi Beatriz Menéndez de Muñoz	Director Suplente

<sup>2</sup> Antes HSBC Valores Salvadoreño, S.A. DE C.V., Casa de Corredores de Bolsa Junta Directiva reestructurada el 13 de diciembre de 2012. Fungen a partir de esta fecha

**6. SCOTIA INVERSIONES, S.A. DE C.V., Corredores de Bolsa <sup>3</sup>**

**PERÍODO: 27 DE FEBRERO DEL 2013 AL 27 DE FEBRERO DE 2015**

<b>NOMBRES</b>	<b>CARGOS</b>
René Mauricio Narváez Hinds	Director Presidente
Sergio Cruz Fernández	Director Vicepresidente
Dionisio Ismael Machuca Massis	Director Secretario
Christian Ricardo Tomasino Reyes	Director Suplente
Ramón Luis Arqueros Quevedo	Director Suplente
José Alberto Alfaro Alfaro <sup>4</sup>	Director Suplente

**7. VALORES CUSCATLAN EL SALVADOR, S.A. DE C.V., CASA DE CORREDORES DE BOLSA**

**PERIODO: DEL 9 DE AGOSTO DE 2013 AL 9 DE AGOSTO DE 2016**

<b>NOMBRES</b>	<b>CARGOS</b>
Juan Antonio Miró LLort	Director Presidente
Francisco Ernesto Nuñez Lavanigno	Director Vicepresidente
Vincenzo Mauro Bizzarro Rodríguez	Director Secretario
José Eduardo Luna Roshardt	Primer Director Suplente
Mauricio Eduardo Infante Monge	Segundo Director Suplente
Blanca Carolina Marchesini Galdámez	Tercer Director Suplente

**8. CREDIBAC, S.A. DE C.V. <sup>5</sup>**

**PERÍODO: 15 DE FEBRERO DE 2012 AL 15 DE FEBRERO 2014**

<b>NOMBRES</b>	<b>CARGOS</b>
Sergio Restrepo Isaza <sup>6</sup>	Director Presidente
Jaime Alberto Velásquez Botero	Director Vicepresidente
Ramón Fidelio Avila Qüehl	Director Secretario
Joaquín Alberto Palomo Deneke	Primer Director Propietario
Gonzalo de Jesús Toro Bridge	Director Suplente
Luis Santiago Pérez Moreno	Director Suplente
Eduardo David Freund Waidegorn	Director Suplente
Pedro Luis Apóstolo	Director Suplente

<sup>3</sup> Junta Directiva reestructurada el 6 de noviembre de 2013

<sup>4</sup> Funge a partir del 12 de noviembre de 2013

<sup>5</sup> Junta Directiva reestructurada el 20 de febrero de 2013

<sup>6</sup> Funge a partir del 20 de febrero de 2013

## 9. CITITARJETAS DE EL SALVADOR, S.A. DE C. V. <sup>7</sup>

PERIODO: DEL 02 DE FEBRERO DE 2012 AL 02 DE FEBRERO DE 2017

NOMBRES	CARGOS
Constantino Gotsis	Presidente
Juan Antonio Miró LLort	Vicepresidente
José Eduardo Luna Roshardt	Secretario
Jaime Ricardo Pérez Arana <sup>8</sup>	Tesorero
Vincenzo Mauro Bizzarro Rodríguez <sup>6</sup>	Vocal
Luis Alberto Marín	Primer Director Suplente
Alvaro Jaramillo Escallón	Segundo Director Suplente
Francisco Ernesto Nuñez Lavanigno	Tercer Director Suplente
Robert Alan Coons	Cuarto Director Suplente
Mauricio Eduardo Infante Monge <sup>6</sup>	Quinto Director Suplente

## 10. TARJETAS DE ORO, S.A. DE C. V.

PERIODO: 24 DE ENERO DEL 2012 AL 24 DE ENERO DEL 2015

NOMBRES	CARGOS
Juan Antonio Miró Llort <sup>9</sup>	Director Presidente
Jaime Ricardo Pérez Arana <sup>10</sup>	Director Vicepresidente
José Eduardo Luna Roshardt	Director Secretario
Vacante <sup>11</sup>	Primer Director Suplente
Álvaro Jaramillo Escallón	Segundo Director Suplente
Robert Alan Coons	Tercer Director Suplente

## 11. SCOTIA SERVICREDIT, S.A. DE C. V.

PERÍODO: DEL 28 DE FEBRERO DE 2013 AL 28 DE FEBRERO DE 2015

NOMBRES	CARGOS
Sergio Cruz Fernández	Director Presidente
Lázaro Carlos Ernesto Figueroa Mendoza	Director Vicepresidente
Dionisio Ismael Machuca Massis	Director Secretario
Ron Harmon	Primer Director Suplente
Jenny Marielb Salazar de Martínez	Segundo Director Suplente
Ramón Luis Arqueros Quevedo	Tercer Director Suplente

<sup>7</sup> Junta Directiva reestructurada el 27 de agosto de 2012.

<sup>8</sup> Fungen a partir del 19 de septiembre de 2012.

<sup>9</sup> Llamamiento al cargo de Director Presidente por un año a partir del 24 de febrero de 2012.

<sup>10</sup> Llamamiento al cargo de Director Vicepresidente por un año a partir del 24 de febrero de 2012.

<sup>11</sup> Vacante por cubrir cargo de Director Vicepresidente a partir del 24 de febrero de 2012.



**12. CREDOMATIC DE EL SALVADOR, S.A. DE C.V.**

PERÍODO: 21 DE MAYO DE 2013 AL 21 DE MAYO DE 2015

NOMBRES	CARGOS
Raúl Ernesto Cardenal Debayle	Directo Presidente
Ricardo Damian Hill Arguello	Director Vicepresidente
Raúl Luis Fernando González Paz	Director Secretario
José Enrique Madrigal Quezada	Director Propietario
Ernesto Castegnaró Odio	Director Suplente
Roberto Alan Hirst Cohen	Director Suplente
Juan José Borja Papini	Director Suplente
Roberto Ángel José Soler Guirola	Director Suplente

**13. SERVICIOS INTEGRALES CITI, S.A. DE C.V.**

PERIODO: DEL 13 DE AGOSTO DE 2013 AL 13 DE AGOSTO DE 2016

NOMBRES	CARGOS
Juan Antonio Miró Llord	Director Presidente
Francisco Ernesto Núñez Lavanigno	Director Vicepresidente
Vicenzo Mauro Bizarro Rodríguez	Director Secretario
José Eduardo Luna Roshardt	Primer Director
Luis Fernando Martínez Navas	Segundo Director Suplente
Gerardo Emilio Kuri Nosthas	Tercer Director Suplente

**14. FACTORAJE DAVIVIENDA EL SALVADOR, S.A. DE C. V. <sup>12</sup>**

PERÍODO: DE 21 DE FEBRERO DE 2011 AL 21 DE FEBRERO DE 2014

NOMBRES	CARGOS
Pedro Alejandro Uribe Torres	Presidente
Moisés Castro Maceda	Vicepresidente
Lilia Magally Rodríguez Cortes	Secretaria
Gerardo José Simán Siri	Primer Director Propietario
Freddie Moisés Frech Hasbún	Primer Director Suplente
Adolfo Miguel Salume Barake	Segundo Director Suplente
Reinaldo Rafael Romero Gómez	Tercer Director Suplente
Félix Rozo Cagua	Cuarto Director Suplente

<sup>12</sup> Antes Factoraje HSBC Salvadoreño, S.A. DE C.V., cambió denominación el 04 de diciembre de 2012, autorizado en CD-47/2012 del 21 de noviembre de 2012. Junta Directiva reestructurada el 13 de diciembre de 2012

**15. BAC LEASING, S.A. DE C.V.**

PERIODO: DEL 18 DE MAYO DEL 2013 AL 18 DE MAYO DE 2015

NOMBRES	CARGOS
Raúl Ernesto Cardenal Debayle	Director Presidente
Ricardo Damian Hill Arguello	Director Vicepresidente
Gerardo Armando Ruíz Munguía	Director Secretario
José Enrique Madrigal Quezada	Director Propietario
Ernesto Castegnaro Odio	Director Suplente
Roberto Alan Hirst Cohen	Director Suplente
Juan José Borja Papini	Director Suplente
Roberto Ángel José Soler Guirola	Director Suplente

**16. LEASING CUSCATLAN, S.A. DE C.V.** <sup>13</sup>

PERIODO: 15 DE JUNIO DE 2010 AL 15 DE JUNIO DE 2013

NOMBRES	CARGOS
Francisco Ernesto Nuñez Lavanigno	Director Presidente
Oscar Manuel Batres Pacas	Director Vicepresidente
Enrique Ulises Flores Navarro	Director Secretario
José Roberto Preza Urrutia	Primer Director Suplente
Vacante <sup>14</sup>	Segundo Director Suplente
Juan Antonio Acevedo Lara	Tercer Director Suplente

**17. SCOTIA LEASING, S.A. DE C. V.**

PERÍODO: 27 DE FEBRERO DE 2013 AL 27 DE FEBRERO DE 2015

NOMBRES	CARGOS
René Mauricio Narváez Hinds	Director Presidente
Sergio Cruz Fernández	Director Vicepresidente
Dionisio Ismael Machuca Massis	Director Secretario
Ron Harmon	Primer Director Suplente
Lázaro Carlos Ernesto Figueroa Mendoza	Segundo Director Suplente
Jenny Marielb Salazar de Martínez	Tercer Director Suplente

<sup>13</sup> Junta Directiva reestructurada el 18 de febrero de 2011.

<sup>14</sup> Vacante por renuncia de Luis Benjamín Lemus Lorenzana a partir del 09 de marzo de 2012.

**18. ARRENDADORA FINANCIERA, S.A.** <sup>15</sup>

PERÍODO: 15 DE FEBRERO DE 2012 AL 15 DE FEBRERO 2014

NOMBRES	CARGOS
Sergio Restrepo Isaza <sup>16</sup>	Director Presidente
Jaime Alberto Velásquez Botero	Director Vicepresidente
Ramón Fidelio Avila Qüehl	Director Secretario
Joaquín Alberto Palomo Deneke	Primer Director Propietario
Gonzalo de Jesús Toro Bridge	Director Suplente
Luis Santiago Pérez Moreno	Director Suplente
Eduardo David Freund Waidegorn	Director Suplente
Pedro Luis Apóstolo	Director Suplente

**19. REMESAS FAMILIARES CUSCATLAN, S.A. DE C.V.**

PERIODO: 2 DE SEPTIEMBRE DEL 2013 AL 2 DE SEPTIEMBRE DE 2016

NOMBRES	CARGOS
Juan Antonio Miró Llord	Director Presidente
Francisco Ernesto Núñez Lavanigno	Director Vicepresidente
Vincenzo Mauro Bizarro Rodríguez	Director Secretario
José Eduardo Luna Roshardt	Primer Director Suplente
Mauricio Eduardo Infante Monge	Segundo Director Suplente
Víctor Ismael Botello Hiza	Tercer Director Suplente

**20. CITI INFO CENTROAMERICA, S.A. DE C.V.**

PERIODO: 19 DE MARZO DEL 2012 AL 19 DE MARZO DE 2017

NOMBRES	CARGOS
Juan Antonio Miró Llord	Director Presidente
Francisco Ernesto Nuñez Lavanigno	Director Vicepresidente
Felipe Rubén Ernesto Pineda Calderón	Director Secretario
José Eduardo Luna Roshardt	Director Suplente
Vincenzo Mauro Bizzarro Rodríguez	Director Suplente
Victor Manuel Alfaro Barillas	Director Suplente

<sup>15</sup> Junta Directiva reestructurada el 20 de febrero de 2013

<sup>16</sup> Funge a partir del 20 de febrero de 2013

**21. ALMACENADORA DAVIVIENDA EL SALVADOR, S.A.** <sup>17</sup>

PERÍODO: DE 21 DE FEBRERO DE 2011 AL 21 DE FEBRERO DE 2014

NOMBRES	CARGOS
Pedro Alejandro Uribe Torres	Presidente
Moisés Castro Maceda	Vicepresidente
Lilia Magally Rodríguez Cortes	Secretaria
Gerardo José Simán Siri	Primer Director Propietario
Freddie Moisés Frech Hasbún	Primer Director Suplente
Adolfo Miguel Salume Barake	Segundo Director Suplente
Reinaldo Rafael Romero Gómez	Tercer Director Suplente
Félix Rozo Cagua	Cuarto Director Suplente

**22. CITI INVERSIONES, S.A. DE C.V.**

PERÍODO: 09 DE FEBRERO DE 2011 AL 09 DE FEBRERO DE 2016

NOMBRES	CARGOS
Rafael Gerardo Alfaro Sternheim	Administrador Único Propietario
Laura Verónica Bowen Romero	Administrador Único Suplente

**23. SCOTIA SOLUCIONES FINANCIERAS, S.A.**

PERÍODO: DEL 27 DE FEBRERO DE 2013 AL 27 DE FEBRERO DE 2015

NOMBRES	CARGOS
Sergio Cruz Fernández	Presidente
Lázaro Carlos Ernesto Figueroa Mendoza	Vicepresidente
Dionisio Ismael Machuca Massis	Secretario
Ron Harmon	Primer Director Suplente
Ramón Luis Arqueros Quevedo	Segundo Director Suplente
Marcelo Suárez Castillo	Tercer Director Suplente

<sup>17</sup> Antes Almacenadora HSBC Salvadoreña, S.A., cambió de denominación el 17 de diciembre de 2012, autorizado en CD-47/2012 del 21 de noviembre de 2012. Junta Directiva reestructurada el 13 de diciembre de 2012. Fungen a partir de este día.



## BANCOS DE PRIMERA LÍNEA PARA EL SEGUNDO SEMESTRE 2013

No.	CÓDIGO	NOMBRE DEL BANCO	PAÍS
1	B2	COMMERZBANK, AG	ALEMANIA
2	B3	DEUTSCHE BANK, AG	ALEMANIA
3	B6	CANADIAN IMPERIAL BANK OF COMMERCE	CANADA
4	B7	BANK OF NOVA SCOTIA	CANADA
5	B12	BANCO SANTANDER	ESPAÑA
6	B14	BANK OF AMERICA, NA	EE UU
7	B17	CITIBANK, N.A.	EE UU
8	B23	THE BANK OF NEW YORK MELLON	EE UU
9	B25	UNION BANK, N.A.	EE UU
10	B27	WELLS FARGO BANK, N.A.	EE UU
11	B28	WHITNEY NATIONAL BANK	EE UU
12	B29	ABN AMRO BANK N.V.	HOLANDA
13	B30	NEDERLANDSE FINANCIERINGS-MAATSSCHAPPIJ VOOR ONTWIKKELINGSLANDEN NV (FMO)	HOLANDA
14	B31	ING BANK, NV	HOLANDA
15	B32	BANCA NAZIONALE DEL LAVORO SpA	ITALIA
16	B33	BANK OF TOKYO MITSUBISHI UFJ Ltd.	JAPON
17	B36	BANCO LATINOAMERICANO DE COMERCIO EXTERIOR, S.A.	PANAMA
18	B39	UBS AG (UNION BANK OF SWITZERLAND)	SUIZA
19	B40	ROYAL BANK OF CANADA	CANADA
20	B41	BANCO BILBAO VIZCAYA ARGENTARIA (BBVA)	ESPAÑA
21	B47	BNP PARIBAS	FRANCIA
22	B50	HSBC BANK USA, N.A.	EE UU
23	B51	IFC (INTERNATIONAL FINANCE CORPORATION)	EE UU
24	B52	BANCO CENTROAMERICANO DE INTEGRACION ECONOMICA (CABEI)	HONDURAS
25	B55	TORONTO-DOMINION BANK	CANADA
26	B57	BANCO ESPAÑOL DE CREDITO, S.A.	ESPAÑA
27	B59	JP MORGAN CHASE BANK, N.A.	EE UU
28	B61	DEUTSCHE INVESTITIONS-UND ENTWICKLUNGSGESELLSCHAFT mbH (DEG)	ALEMANIA
29	B62	BRANCH BANKING & TRUST COMPANY	EE UU
30	B64	BANCO DE CREDITO E INVERSIONES	CHILE
31	B67	SUNTRUST BANK	EE UU
32	B69	KFW (KREDITANSTALT FÜR WIEDERAUFBAU)	ALEMANIA
33	B71	PROCREDIT HOLDING AG	ALEMANIA
34	B73	AMEGY BANK, N.A.	EE UU
35	B85	HSBC MEXICO, S.A.	MEXICO



36	B88	HSBC HOLDINGS PLC	REINO UNIDO
37	B93	NORDEA BANK FINLAND	FINLANDIA
38	B94	MIZUHO CORPORATE BANK	JAPON
39	B95	ITAU UNIBANCO, S.A.	BRASIL
40	B96	BANCOLOMBIA, S.A.	COLOMBIA
41	B97	STANDARD CHARTERED BANK/ REINO UNIDO	REINO UNIDO
42	B102	BANCO GENERAL, S.A.	PANAMA
43	B103	BANCO SANTANDER (MEXICO), S.A.	MEXICO
44	B104	BBVA BANCOMER, S.A.	MEXICO
45	B106	CoBANK ACB	EE UU
46	B107	THE ROYAL BANK OF SCOTLAND PLC	ESCOCIA
47	B108	INTESA SANPAOLO	ITALIA
48	B109	BANK LEUMI LE-ISRAEL BM	ISRAEL
49	B110	LA CAJA DE AHORROS Y PENSIONES DE BARCELONA	ESPAÑA
50	B111	UNICREDIT SpA	ITALIA
51	B112	FIRST COMMERCIAL BANK	TAIWAN
52	B113	BANCO DE CHILE	CHILE
53	B114	BANK OF MONTREAL	CANADA
54	B119	CITIGROUP INC	EE UU
55	B121	HSBC BANK PANAMA	PANAMA
56	B123	BANCA MONTE DEI PASCHI DI SIENA SPA	ITALIA
57	B125	CREDIT SUISSE AG	SUIZA
58	B127	BANCO SANTANDER (BRAZIL)	BRASIL
59	B130	SKANDINAVISKA ENSKILDA BANKEN	SUECIA
60	B131	THE ROYAL BANK OF SCOTLAND N.V.	HOLANDA
61	B133	SCOTIABANK PERU, S.A.A.	PERU
62	B134	WGZ BANK AG WESTDEUTSCHE GENOSSENSCHAFTS-ZENTRALBANK	ALEMANIA
63	B137	BANCO DE BOGOTA	COLOMBIA
64	B138	CAIXABANK, S.A.	ESPAÑA
65	B139	STATE BANK OF INDIA	INDIA
66	B140	BANCO ITAU BBA, S.A.	BRASIL
67	B141	MEGA INTERNATIONAL COMMERCIAL BANK COMPANY LIMITED	TAIWAN
68	B142	BANCO BRADESCO, S.A.	BRASIL
69	B143	SVENSKA HANDELSBANKEN	SUECIA
70	B144	BANCO DAVIVIENDA, S.A.	COLOMBIA
71	B149	SCOTIABANK INVERLAT, S.A.	MEXICO
72	B150	HONG KONG AND SHANGHAI BANKING CORPORATION	JAPON
73	B151	MIZRAHI TEFAHOT BANK LTD.	ISRAEL
74	B152	UNICREDIT BANK AUSTRIA	AUSTRIA



# MARCO NORMATIVO DEL SISTEMA FINANCIERO

## BANCOS

Norma	Nombre	Sesión Consejo Directivo	Fecha de Aprobación	Comentarios
<b>A NORMAS PRUDENCIALES</b>				
<b>1 APERTURA DE ESTABLECIMIENTOS</b>				
NPB1-04	Reglamento para Constituir y Operar Nuevos Bancos y Financieras en El Salvador.	CD-19/93	19/03/1993	Ultima Reforma en Sesión No. CD-19/97 del 23 de abril de 1997.
NPB1-05	Instructivo para Conversión de Financieras en Banco.	CD-53/95	18/10/1995	
NPB1-10	Normas para Autorizar a los Bancos y Controladoras de Finalidad Exclusiva a Realizar Inversiones Accionarias en Sociedades Salvadoreñas.	CD-53/2000	12/10/2000	
NPB1-11	Normas para Autorizar a los Bancos y Controladoras de Finalidad Exclusiva a Realizar Inversiones Accionarias en Subsidiarias y Oficinas en Países Extranjeros.	CD-53/2000	12/10/2000	Modificaciones aprobadas por el Comité de Normas del BCR No. CD-05/12 del 27 de abril de 2012.
NPB1-12	Normas para Autorizar el Establecimiento de Oficinas de Información de Bancos Extranjeros.	CD-38/2001	01/08/2001	
NPB1-13	Normas para el establecimiento de Sucursales de Bancos Extranjeros.	CD-55/2001	21/11/2001	
NPB1-14	Normas para la Apertura, Funcionamiento y Cierre de Agencias.	CD-18/2010	05/05/2010	
<b>2. AUDITORIA</b>				
NPB2-04	Reglamento para la Unidad de Auditoria Interna de Bancos, Financieras y Sociedades de Seguros.	CD-09/97	5/03/1997	Ultima Reforma en Sesión No. CD-31/98 del 21 de mayo de 1998. Con vigencia a partir del 01 de julio de 1998.
NPB2-05	Normas para las auditorias externas de Bancos y Sociedades de Seguros.	CD-61/99	26/08/1999	Ultima Reforma en Sesión No. CD-02/02 del 16 de enero de 2002.



NPB2-07	Normas para la Inscripción de los Auditores Externos en el Registro de la Superintendencia del Sistema Financiero.	CD-40/2009	30/09/2009	Ultima Reforma en Sesión No. CD-25/10 del 23 de junio de 2010.
<b>3 CONTROLES FINANCIERO</b>				
NPB3-04	Normas de Aplicación del Requerimiento de Fondo Patrimonial a las Entidades que Regula La Ley De Bancos y la Ley de Bancos Cooperativos y Sociedades de Ahorro y Crédito.	CD-11/2000 y CD-15/2000	24/02/2000 16/03/2000	Modificaciones aprobadas por el Comité de Normas del BCR No. CD-07/12 del 26 de junio de 2012.
NPB3-05	Normas de Aplicación del Requerimiento de Fondo Patrimonial a los Conglomerados Financieros.	CD-45/2000	6/09/2000	
NPB3-06	Normas para el Cálculo y Utilización de la Reserva de Liquidez sobre Depósitos y Otras Obligaciones.	CD-67/2000	21/12/2000	Ultima Reforma en Sesión No. CD-49/08 del 10 de diciembre de 2008. Con vigencia a partir del 01 de enero de 2009.
NPB3-07	Normas sobre la Relación entre las Operaciones Activas y Pasivas en Moneda Extranjera de los Bancos.	CD-64/2000	7/12/2000	Ultima Reforma en Sesión No. CD-47/02 del 13 de noviembre de 2002. Con vigencia a partir del 01 de enero de 2003.
NPB3-08	Normas para determinar las relaciones de plazo entre las operaciones activas y pasivas de los Bancos.	CD-26/2002	19/06/2002	Ultima Reforma en Sesión No. CD-21/03 del 04 de junio de 2003.
NPB3-09	Normas sobre el otorgamiento de créditos a personas relacionadas con los Bancos.	CD-29/2002	17/07/2002	Ultima Reforma en Sesión No. CD-42/02 del 10 de octubre de 2002. Con vigencia a partir del 01 de enero de 2003.
NPB3-10	Normas Técnicas para las Inversiones de las Reservas de Liquidez en el extranjero.	CD-51/2002	11/12/2002	Ultima Reforma en Sesión No. CD-23/03 del 18 de junio de 2003. Con vigencia a partir del 01 de julio de 2003.





NPB3-11	Normas para el Requerimiento de Activos Líquidos de los Bancos.	CD-50/2004	22/12/2004	Ultima Reforma en Sesión No. CD-34/10 del 01 de septiembre de 2010. Con vigencia a partir del 02 de septiembre de 2010.
<b>4 OTRAS NORMAS</b>				
NPB4-12	Procedimiento de Recolección de Información para el Registro Público de Accionistas de Bancos, Financieras y Sociedades de Seguros.	CD-15/99	18/02/1999	Ultima Reforma en Sesión No. CD-35/00 de julio de 2000. Con vigencia a partir del 01 de octubre de 2000.
NPB4-16	Normas para la Remisión de Información Contable Financiera de Bancos.	CD-15/99	18/02/1999	Ultima Reforma en Sesión No. CD-14/02 del 26 de marzo de 2002. Con vigencia a partir del 01 de mayo de 2002.
NPB4-17	Normas sobre el Procedimiento para la Recolección de Datos del Sistema Central de Riesgos.	CD-15/99	18/02/1999	Modificaciones aprobadas por el Comité de Normas del BCR No. CD-13/12 del 14 de diciembre de 2012.
NPB4-22	Normas para Informar los Depósitos Garantizados.	CD-83/99	8/12/1999	Ultima Reforma en Sesión No. CD-41/08 del 15 de octubre de 2008. Con vigencia a partir del 01 de enero de 2009.
NPB4-23	Normas sobre la Transferencia de Acciones de Bancos, Controladoras de Finalidad Exclusiva y Sociedades de Ahorro y Crédito.	CD-12/2000	1/03/2000	Ultima Reforma en Sesión No. CD-51/03 del 10 de diciembre de 2003. Con vigencia a partir del 01 de enero de 2004.
NPB4-24	Normas Sobre Emisión, Depósitos, Colocación y Suscripción de Acciones de Tesorería.	CD-49/2000	21/09/2000	Ultima Reforma en Sesión No. CD-06/01 del 08 de febrero de 2001.
NPB4-25	Normas para la Publicación de la Calificación de Riesgo de los Bancos.	CD-50/2000	27/09/2000	



NPB4-27	Normas para la Aplicación de la Ley de Integración Monetaria.	CD-67/2000	21/12/2000	Ultima Reforma en Sesión No. CD-06/01 del 08 de febrero de 2001.
NPB4-28	Normas que se Aplicarán a los Procesos de Liquidación Voluntaria de una Entidad Bancaria.	CD-66/2000	20/12/2000	Ultima Reforma en Sesión No. CD-29/02 del 10 de julio de 2002.
NPB4-29	Normas para Autorizar Operaciones con Entidades Vinculadas.	CD-67/2000	21/12/2000	Ultima Reforma en sesión No. CD-04/09 del 28 de enero de 2009.
NPB4-30	Normas para la Tenencia de Activos Extraordinarios en los Bancos.	CD-22/01 CD-27/01	10/05/2001 31/05/2001	Ultima Reforma en Sesión No. CD-42/08 del 22 de octubre de 2008.
NPB4-31	Normas para Contratos de Arrendamiento de Bienes Inmuebles entre Bancos y partes Relacionadas.	CD-22/01	10/05/2001	
NPB4-32	Normas sobre Información de Depósitos y de sus Titulares.	CD-30/01 y CD-36/01	13/06/2001 13/07/2001	Ultima Reforma en sesión No. CD-41/08 del 15 de octubre de 2008. Con vigencia a partir del 01 de enero de 2009.
NPB4-33	Normas para Determinar las Sociedades que Pueden Formar Parte de los Conglomerados Financieros.	CD-38/01	01/08/2001	Ultima Reforma en sesión No. CD-22/10 del 02 de junio de 2010.
NPB4-34	Normas para la Modificación de Pactos Sociales de los Bancos.	CD-52/01	01/11/2001	
NPB4-36	Normas de Aplicación de los Límites en la Asunción de Riesgos de los Bancos.	CD-13/05	16/03/2005	Ultima Reforma en sesión No. CD-43/08 del 29 de Octubre de 2008. Con vigencia a partir del 01 de enero de 2009.
NPB4-37	Normas para Regular los Efectos Registrales sobre Bienes Hipotecados a favor de los Bancos.	CD-42/05	05/10/2005	
NPB4-38	Normas para la Elaboración del Informe Financiero Trimestral.	CD-34/07	29/08/2007	Ratificada en sesión CD-35-07 de fecha 05 de septiembre de 2007.
NPB4-40	Normas para la utilización del Sistema de Consulta de Deudores Vía Internet de la Central de Riesgos.	CD-18/09	06/05/2009	
NPB4-41	Normas sobre el Procedimiento de Recolección y Remisión de Información Electrónica de Operaciones Irregulares o Sospechosas.	CD-18/09	06/05/2009	Ultima Reforma en Sesión No. CD-05/10 del 03 de febrero de 2010.



NPB4-42	Normas para la Inscripción de Peritos Valuadores y sus Obligaciones Profesionales en el Sistema Financiero.	CD-43/09	16/10/2009	
NPB4-43	Normas para Determinar las Entidades Financieras Extranjeras de Primera Línea.	CD-45/09	28/10/2009	
NPB4-44	Normas para la Generación de Información de los Depósitos Monetarios y sus Titulares.	CD-48/09	11/11/2009	
NPB4-45	Normas para la Seguridad Física de los Cajeros Automáticos.	CD-23/10	09/06/2010	Modificaciones aprobadas por el Comité de Normas del BCR No. CD-09/11 del 21 de agosto de 2012.
NPB4-46	Normas para la Transparencia de la Información de los Servicios Financieros.	CD-27/10	07/07/2010	Modificaciones aprobadas por el Comité de Normas del BCR No. CD-05/11 del 12 de diciembre de 2011.
NPB4-47	Normas para la Gestión Integral de Riesgos de las Entidades Financieras.	CD-05/11	08/02/2011	Modificaciones aprobadas por el Comité de Normas del BCR No. CD-04/12 del 30 de marzo de 2012.
NPB4-48	Normas de Gobierno Corporativo para las Entidades Financieras.	CD-06/11	09/02/2011	Modificaciones aprobadas por el Comité de Normas del BCR No. CD-10/13 del 29 de agosto de 2013.
NPB4-49	Normas para la Gestión del Riesgo Crediticio y de Concentración de Crédito.	CD-13/12	14/12/2012	Modificaciones aprobadas por el Comité de Normas del BCR No. CD-13/12 del 14 de diciembre de 2012.
NPB4-50	Normas para la Gestión del Riesgo Operacional de las Entidades Financieras.	CD-22/11	29/06/2011	Modificaciones aprobadas por el Comité de Normas del BCR No. CD-05/12 del 27 de abril de 2012.



NPB4-51	Normas para la Prestación del Servicio de Banca Corresponsal.	CD-25/11	20/07/2011	Modificaciones aprobadas por el Comité de Normas del BCR No. CD-05/12 del 27 de abril de 2012.
NTC-01	Normas para el Sistema de Tarjetas de Crédito.	CD-23/2010	09/06/2010	Ultima Reforma en Sesión No. CD-18/08 del 09 de junio de 2010, Con vigencia a partir del 15 de junio de 2010.
NT-01	Normas Técnicas para los Servicios de Información sobre el Historial de Crédito de las Personas.	CD-24/2012	13/06/2012	
MT	Medidas Transitorias para Regularizar a Deudores con dificultades de pago en el Sistema Financiero.	CD-41/2010	10/11/2010	
NASF-01	Normas Técnicas para realizar operaciones y prestar servicios por medio de corresponsales financieros.	CD-08/2013	27/06/2013	Modificaciones aprobadas por el Comité de Normas del BCR No. CD-10/13 del 29 de agosto de 2013.
<b>B NORMAS CONTABLES</b>				
NCB-002	Instructivo para la Contabilización de los Intereses y Costas Procesales Condonados, y Reservas de Saneamiento de los Préstamos a Refinanciar, bajo el Programa de Rehabilitación de los Sectores Productivos Directamente Afectados por el Conflicto (D. L.292).	CD-57/92	9/12/1992	
NCB-005	Normas para la Reclasificación Contable de los Préstamos y Contingencias de los Bancos y Financieras.	CD-71/93	17/12/1993	Ultima Reforma en Sesión No. CD-72/98 del 22 de octubre de 1998. Con vigencia a partir del 16 de noviembre de 1998.
NCB-006	Normas para la Contabilización de Intereses de las Operaciones Activas y Pasivas de los Bancos.	CD-71/93	17/12/1993	Ultima Reforma en Sesión No. CD-55/00 del 19 de octubre de 2000.
NCB-010	Reglamento para Contabilizar los Revalúos de los Inmuebles de los Bancos y Financieras.	CD-33/96	26/06/1996	Ultima Reforma en Sesión No. CD-06/00 del 02 de febrero de 2000.



NCB-011	Normas para El Registro Contable de Operaciones de Reporto Bursátil que Realizan los Bancos.	CD-72/98	22/10/1998	
NCB-012	Normas para el Reconocimiento Contable de Pérdidas en Préstamos y Cuentas por Cobrar de Bancos.	CD-74/98	29/10/1998	
NCB-013	Normas para la Contabilización de los Activos Extraordinarios de los Bancos.	CD-17/99	25/02/1999	Ultima Reforma en Sesión No. CD-42/08 del 22 de octubre de 2008. Con vigencia a partir del 01 de enero de 2009.
NCB-014	Normas para la Contabilización de las Inversiones Accionarias de los Bancos y Sociedades Controladoras de Finalidad Exclusiva.	CD-13/2000	8/03/2000	
NCB-016	Normas para la Contabilización y Valorización de los Títulos Valores de la Cartera de Inversiones de los Bancos.	CD-42/2000	24/08/2000	
NCB-017	Normas para la Elaboración de Estados Financieros de Bancos.	CD-46/2000	7/09/2000	Ultima Reforma en Sesión No. CD-47/10 del 22 de diciembre de 2010.
NCB-018	Normas para la Publicación de los Estados Financieros de los Bancos.	CD-46/2000 CD-59/2000	7/09/2000 8/11/2000	Ultima Reforma en Sesión No. CD-47/10 del 22 de diciembre de 2010.
NCB-019	Normas para la Elaboración de Estados Financieros Consolidados de los Conglomerados Financieros.	CD-46/2000 CD-59/2000	7/09/2000 8/11/2000	Ultima Reforma en Sesión No. CD-47/10 del 22 de diciembre de 2010.
NCB-020	Normas para la Publicación de los Estados Financieros de los Conglomerados Financieros.	CD-59/2000	8/11/2000	Ultima Reforma en Sesión No. CD-47/10 del 22 de diciembre de 2010.
NCB-021	Normas para la Contabilización de las Comisiones Bancarias sobre Préstamos y Operaciones Contingentes.	CD-50/2004 y CD-14/2005	30/03/2005	Ultimas Reformas en sesión No. CD-29/05 del 06 de julio de 2005.
NCB-022	Normas para Clasificar los Activos de Riesgo Crediticio y Constituir las Reservas de Saneamiento.	CD-45/2005	26/10/2005	Modificaciones aprobadas por el Comité de Normas del BCR No. CD-05/13 del 09 de mayo de 2013.



NCB-023	Normas para la Valorización de los Activos y Pasivos excluidos de Bancos en Reestructuración.	CD-08/2006	22/02/2006	
NCES-02	Normas para Constituir Provisiones por Riesgo País.	CD-25/2002 y CD-44/2002	12/06/2002 22/10/2002	Ultima Reforma en Sesión No. CD-22/10 del 02 de junio de 2010, Con vigencia a partir del 11 de junio de 2010.

## SEGUROS

Norma	Nombre	Sesión Consejo Directivo	Fecha de Aprobación	Comentarios
<b>A NORMAS CONTABLES</b>				
NCS-006	Normas para la Reclasificación Contable de los Préstamos y Contingencias de las Sociedades de Seguros.	CD-30/98	20/05/1998	
NCS-007	Normas para el Registro Contable de las Operaciones de Reporto Bursátil que Realizan las Sociedades de Seguros.	CD-30/98	20/05/1998	
NCS-008	Normas para Contabilizar Revalúos de los Inmuebles de Sociedades de Seguros.	CD-39/98	18/06/1998	
NCS-009	Normas para el Reconocimiento Contable de Pérdida en Préstamos y Cuentas por Cobrar de Sociedades de Seguros.	CD-74/98	29/10/1998	
NCS-010	Normas para la Contabilización de los Activos Extraordinarios de las Sociedades de Seguros.	CD-17/99	25/02/1999	
NCS-011	Normas para la Constitución de las Reservas Técnicas de las Sociedades de Seguros.	CD-59/99	19/08/1999	Ultima Reforma en Sesión No. CD-49/05 del 23 de noviembre de 2005.
NCS-012	Normas para la Constitución de las Reservas de los Seguros Previsionales Derivados del Sistema de Ahorro para Pensiones.	CD-81/99	1/12/1999	Ultima Reforma en Sesión No. CD-46/10 del 15 de diciembre de 2000. Con vigencia a partir del 01 de enero de 2011.



NCS-013	Normas para la Contabilización de Intereses de las Operaciones Activas de las Sociedades de Seguros.	CD-55/2000	19/10/2000	
NCS-014	Normas para la Contabilización de las Comisiones sobre Préstamos de las Sociedades de Seguros.	CD-59/2000	8/11/2000	
NCS-015	Normas para la Elaboración de Estados Financieros de las Sociedades de Seguros.	CD-03/2001	24/01/2001	Ultima Reforma en Sesión No. CD-47/10 del 22 de diciembre de 2010.
NCS-016	Normas para la Publicación de Estados Financieros de las Sociedades de Seguros.	CD-03/2001	24/01/2001	Ultima Reforma en Sesión No. CD-47/10 del 22 de diciembre de 2010.
NCS-017	Normas para la Contabilización de las Inversiones Accionarias Permanentes de las Sociedades de Seguros.	CD-06/2001	8/02/2001	
NCS-018	Normas para la Contabilización y Valorización de los Títulos Valores de la Cartera de Inversiones de las Sociedades de Seguros.	CD-06/2001	8/02/2001	Ultima Reforma en Sesión No. CD-24/01 del 17 de mayo de 2001.
<b>B. NORMAS PRUDENCIALES</b>				
<b>1. APERTURA DE ESTABLECIMIENTO</b>				
NPS1-01	Instructivo Para Constituir y Operar Nuevas Sociedades de Seguros en el Salvador.	CD-76/98	5/11/1998	Ultima Reforma en Sesión No. CD-28/02 del 03 de julio de 2002.
<b>2. AUDITORIA</b>				
NPB2-04	Reglamento de la Unidad de Auditoria Interna de Bancos, Financieras y Sociedades de Seguros.	CD-09/97	5/03/1997	Ultima Reforma en Sesión No. CD-31/98 del 21 de mayo de 1998.
NPB2-05	Normas para las Auditorias Externas de Bancos y Sociedades de Seguros.	CD-61/99	26/08/1999	Ultima Reforma en Sesión No. CD-02/02 del 16 de enero de 2002.



### 3. CONTROLES FINANCIEROS

NPS3-01	Normas para el Cálculo del Patrimonio Neto Mínimo de las Sociedades de Seguros.	CD-18/97	18/04/1997	Modificaciones aprobadas por el Comité de Normas del BCR No. CD-06/12 del 08 de junio de 2012.
NPS3-02	Normas para el Control de la Diversificación de las Inversiones de las Sociedades de Seguros.	CD-18/97	18/04/1997	Ultima Reforma en Sesión No. CD-40/10 del 04 de noviembre de 2010.
NPS3-03	Normas Sobre Créditos a Personas Vinculadas con una Sociedad de Seguros.	CD-81/99	1/12/1999	Ultima Reforma en Sesión No. CD-29/02 del 17 de julio de 2002.

### 4. OTRAS NORMAS

NPB4-12	Procedimiento de Recolección de Información para el Registro Público de Accionistas de Bancos, Financieras y Sociedades de Seguros.	CD-15/99	18/02/1999	Ultima Reforma en Sesión No. CD-35/00 de julio de 2000, vigente a partir del 01 de octubre de 2000.
NPB4-17	Normas sobre el Procedimiento para la Recolección de Datos del Sistema Central de Riesgos.	CD-15/99	18/02/1999	Ultima Reforma en Sesión No. CD-36/09 del 02 de septiembre de 2009.
NPS4-03	Instructivo sobre la Transferencia de Acciones de Sociedades de Seguros.	CD-28/98	13/05/1998	Ultima Reforma en Sesión No. CD-19/99 del 4 de marzo de 1999, vigente a partir del 1 de mayo de 1999.
NPS4-06	Instructivo para la Enajenación y Adquisición de Bienes por Sociedades de Seguros.	CD-57/98	31/08/1998	
NPS4-07	Instructivo para la Tenencia de Activos Extraordinarios de Sociedades de Seguros.	CD-59/98	3/09/1998	
NPS4-08	Instructivo para Autorizar Aumentos de Capital Social de las Sociedades de Seguros.	CD-61/99	26/08/1999	Ultima Modificación en Sesión No. CD-10/05 del 23 de febrero de 2005, vigente a partir del 2 de marzo de 2005.





NPS4-09	Normas para la Recolección de Información para el Sistema Contable Estadístico de Sociedades de Seguros.	CD-64/2000	7/12/2000	
NPS4-10	Normas para el Registro de Entidades que Promuevan y Coloquen en forma Masiva Pólizas de Seguros.	CD-12/2004	24/03/2004	Ultima reforma en Sesión No. CD-22/10 del 02 de junio de 2010.
NPS4-11	Normas para la autorización de los Intermediarios de Seguros.	CD-24/2010	16/06/2010	
NPS4-12	Normas para el Depósito de Pólizas de Seguros.	CD-11/2011	25/03/2011	

## BANCOS COOPERATIVOS Y SOCIEDADES DE AHORRO Y CREDITO

Norma	Nombre	Sesión Consejo Directivo	Fecha de Aprobación	Comentarios
<b>A NORMAS PRUDENCIALES</b>				
<b>1 APERTURA DE ESTABLECIMIENTOS</b>				
NPNB1-01	Normas para Autorizar Cooperativas de Ahorro y Crédito para la Captación de Ahorros del Público.	CD-43/01	05/09/2001	
NPNB1-02	Normas para Constituir y Operar Cooperativas de Ahorro y Crédito para Captar Ahorros del Público.	CD-43/01	05/09/2001	
NPNB1-03	Normas para Constituir y Operar Sociedades de Ahorro y Crédito y para Convertir Entidades en Marcha en Sociedades de Ahorro y Crédito.	CD-40/01	16/08/2001	Ultimas Modificaciones en Sesión No. CD-47/06 de fecha 29 de noviembre de 2006, vigentes a partir del 01 de diciembre de 2006.
NPNB1-04	Normas para Constituir, Calificar y Operar Federaciones de Cooperativas de Ahorro y Crédito.	CD-40/01	16/08/2001	
NPNB1-05	Normas para la Elaboración de los Planes de Regularización para las Cooperativas de Ahorro y Crédito.	CD-43/01	05/09/2001	



NRP-01	Normas Técnicas para la Captación de Depósitos a la Vista Retirables por medio de Cheques u Otros Medios de las Entidades Reguladas en la Ley de Bancos Cooperativos y Sociedades de Ahorro y Crédito.	CD-05/11	13/12/2011	
<b>2. CONTROLES FINANCIEROS</b>				
NPNB3-02	Normas sobre Limites en la Concesión de Créditos de Bancos Cooperativos.	CD-43/01	05/09/2001	Ultima Reforma en Sesión No. CD-41/08 del 15 de octubre de 2008.
NPNB3-03	Normas sobre Limites en la Concesión de Créditos de las Federaciones de Bancos Cooperativos y también de Sociedades de Ahorro y Crédito.	CD-43/01	05/09/2001	Ultima Reforma en Sesión No. CD-41/08 del 15 de octubre de 2008.
<b>3 OTRAS NORMAS</b>				
NPNB4-01	Normas para el Otorgamiento de Créditos a Personas Relacionadas con un Banco Cooperativo.	CD-43/01	05/09/2001	Ultima Reforma en Sesión No. CD-41/08 del 15 de octubre de 2008. Vigentes a partir del uno de enero de 2009.
NPNB4-04	Normas para la Recolección de Información para el Sistema Contable Estadístico de Intermediarios Financieros No Bancarios.	CD-46/01	26/09/2001	
NPNB4-05	Normas para Contratos de Arrendamiento de Bienes Inmuebles por Parte de los Intermediarios Financieros No Bancarios.	CD-43/01	05/09/2001	
<b>B NORMAS CONTABLES</b>				
NCNB-001	Normas para la Contabilización de Intereses de las Operaciones Activas y Pasivas de los Intermediarios Financieros No Bancarios.	CD-43/01	05/09/2001	
NCNB-003	Normas para la Contabilización de las Comisiones sobre Préstamos y Operaciones Contingentes de los Intermediarios Financieros No Bancarios.	CD-43/01	05/09/2001	Ultima Reforma en Sesión No. CD-26/06 del 28 de junio de 2006, con vigencia a partir del 01 de julio de 2006.
NCNB-004	Normas para Contabilizar los Revalúos de los Inmuebles de Intermediarios Financieros No Bancarios.	CD-40/01	16/08/2001	



NCNB-005	Normas para el Reconocimiento Contable de Pérdidas en Préstamos y Cuentas por Cobrar de Intermediarios Financieros No Bancarios.	CD-43/01	05/09/2001	
NCNB-006	Normas para la Reclasificación Contable de los Préstamos y Contingencias de los Intermediarios Financieros No Bancarios.	CD-43/01	05/09/2001	
NCNB-007	Normas para el Registro Contable de Operaciones de Reporto Bursátil que realizan los Intermediarios Financieros No Bancarios.	CD-42/01	29/08/2001	

## PENSIONES

Norma	Nombre	Número de Decreto Ejecutivo	Fecha de Aprobación	Fecha de Publicación en Diario Oficial	Comentarios
	Reglamento para la adquisición y enajenación de bienes muebles e inmuebles para la Superintendencia de Pensiones.	No. 19	11/02/1998	No. 40 Tomo No.338 de fecha 27 de febrero de 1998.	Reformado a través de Decreto Ejecutivo No.3. Publicado en el Diario Oficial No 48 Tomo 342 de fecha 10 de marzo de 1999.
	Reglamento de la Comisión de Riesgo del Sistema de Ahorro para Pensiones	No.3	15/01/1998	No. 15, Tomo No. 338 del 23/01/1998	
	Reglamento de afiliación a las instituciones administradoras de fondos de pensiones	No. 117	10/11/1997	No. 214, Tomo No. 337 del 17 de Noviembre de 1997.	Última reforma el 09/11/2006 por Decreto Ejecutivo No.119. Publicado en el Diario Oficial No.221, Tomo No.373 del 27 de noviembre de 2006.



	Reglamento para el Manejo del Aporte Especial de Garantía.	No. 13	15/02/2006	No. 42, Tomo No. 370 del 01 de marzo de 2006.	Reformado el 06/11/2006 por Decreto Ejecutivo No. 117. Publicado en el Diario Oficial No, 221, Tomo No. 373, del 27 de noviembre de 2006.
	Reglamento de autorización para la Constitución de Instituciones Administradoras de Fondos de Pensiones.	No. 61	21/07/1997	No. 139, Tomo No. 336 de fecha 28 de Julio de 1997.	
	Reglamento de Beneficios y otras Prestaciones del Sistema de Pensiones Público.	No. 38	27/03/1998	No. 65, Tomo No. 339, del 3 de abril de 1998.	Última reforma el 01/11/2000, por Decreto Ejecutivo No. 84,. Publicado en el Diario Oficial No. 205, Tomo No. 349.
	Reglamento de la Comisión Calificadora de Invalidez	No. 52	30/04/1998	No. 78, Tomo No. 339 del 30 de abril de 1998.	
	Reglamento de cotizaciones enviadas indebidamente al Sistema de Pensiones Público correspondientes a trabajadores que deben estar afiliados al Sistema de Ahorro para Pensiones.	No. 66	19/06/2002	No. 126, Tomo No. 356 de fecha 09 de julio de 2002.	
	Reglamento para la determinación de la condición de dependencia económica de los padres de un afiliado al Sistema de Ahorro para Pensiones que fallezca por causas comunes.	No. 81	24/08/2005	No. 184, Tomo No. 369 del 05 de octubre de 2005.	



	Reglamento de Depósito y Custodia de Valores para el Sistema de Ahorro para Pensiones.	No. 15	12/02/2007	No 55, Tomo No. 374 del 21 de marzo de 2007.	
	Para la devolución del saldo de la Cuenta Individual de Ahorro para Pensiones y/o de la asignación, a excotizantes del Instituto de Previsión Social de la Fuerza Armada.	No. 32	02/04/2001	No.84, Tomo No. 351, del 7 de mayo de 2001.	
	Reglamento de disolución, liquidación y fusión de Instituciones Administradoras de Fondos de Pensiones.	No. 55	27/06/2000	No.133, Tomo No. 348, del 17 de Julio de 2000.	
	Reglamento para la emisión y pago del Certificado de Traspaso.	No. 63	10/06/2002	No.105, Tomo No. 355, 10 de Junio de 2002.	Última reforma por Decreto No. 8. Publicado en Diario Oficial No. 44, Tomo No. 366 del 03 de marzo de 2005.
	Reglamento para el Fondo de Amortización	No. 99	17/08/1998	No.179, Tomo No. 340, del 28 de septiembre de 1998.	
	Reglamento de gestión empresarial de las Instituciones Administradoras de Fondos de Pensiones.	No. 60	21/07/1997	No.139, Tomo No. 336, del 28 de Julio de 1997.	Reformado el 08/04/2005 por Decreto Ejecutivo No. 19.
	Reglamento para la Administración y Complementación de la Base de Datos del Historial Laboral del Sistema de Pensiones Público.	No. 83	04/10/2002	No. 186, Tomo No. 357, del 7 de octubre de 2002.	



	Reglamento para la incorporación de salvadoreños no residentes, al Sistema de Ahorro para Pensiones.	No. 2	12/02/2007	No. 45, Tomo No. 374, del 7 de marzo de 2007.	
	Reglamento de inversiones para el Sistema de Ahorro para Pensiones.	No.21	18/02/1998	No.40 Tomo No. 338, del 27 de febrero de 1998.	Última reforma por Decreto Ejecutivo No. 28 del 27/03/2009. Publicado en el Diario Oficial No. 89 Tomo 383 del 18 de mayo de 2009.
	Reglamento de normas de contabilidad para las Instituciones Administradoras de Fondos de Pensiones y para los Fondos de Pensiones.	No. 18	11/02/1998	No. 40, Tomo No. 338, del 27 de febrero de 1998.	Última reforma por Decreto Ejecutivo No. 14, del 15/02/2006.
	Reglamento de Pensiones Mínimas	No.53	18/10/2004	No. 203, Tomo No. 365, del 29 de octubre de 2004	
	Reglamento para la prestación de servicios de Auditorías Externas a las Instituciones Administradoras de Fondos de Pensiones.	No. 8	21/01/1998	No.19, Tomo No. 338, del 29 de enero de 1998.	
	Reglamento para la prestación de servicios de auditorías externas a las instituciones previsionales del Sistema de Pensiones Público.	No. 72	06/06/2008	No 72, del 06 de junio de 2008. Publicado en Diario Oficial No. 125, Tomo No. 380, del 4 de julio de 2008.	
	Reglamento de promoción e información del Sistema de Ahorro para Pensiones.	No. 11	26/01/1998	No.24, Tomo No. 338, del 5 de febrero de 1998.	



	Reglamento de recaudación de cotizaciones al Sistema de Pensiones Público.	No. 37	26/03/1998	No. 65, Tomo No. 339, del 3 de abril de 1998.	Reformado el 04/04/2000 por Decreto No. 24.
	Reglamento de recaudación de cotizaciones al Sistema de Ahorro para Pensiones.	No. 28	13/03/2006	No. 75, Tomo No.371, del 25 de abril de 2006.	Reformado el 25/05/2009 por Decreto Ejecutivo No. 59Publicado en el Diario Oficial No. 102, Tomo 383 del 04 de junio de 2009.
	Reglamento del Registro Público del Sistema de Ahorro para Pensiones.	No. 60	12/07/2007	No. 144, Tomo No. 376 Del 9 de agosto de 2007.	
	Reglamento transitorio para el reintegro de rezagos entre instituciones previsionales.	No. 62	28/05/1999	No. 99 Tomo No. 343, del 28 de mayo de 1999.	Reformado el 31/03/2000 por Decreto No. 21. Publicado en el Diario Oficial No. 90 Tomo No. 347 del 17 de mayo de 2000.
	Reglamento para la contratación del seguro de invalidez y sobrevivencia para las Instituciones Administradoras de Fondos de Pensiones.	No. 44	02/04/1998	No.65, Tomo 339, del 3 de abril de 1998.	Reformado el 29/01/2003, por Decreto No. 8.
	Reglamento de tecnología y sistemas de información para el Sistema de Ahorro para Pensiones y el Sistema de Pensiones Público.	No. 116	10/11/1997	No. 214, Tomo 337, del 17 de noviembre de 1997.	
	Reglamento de transferencias de recursos económicos, desde el ISSS e INPEP hacia las AFP, para el pago de pensiones de afiliados que optaron por el SAP y se Pensionen por vejez.	No. 94	18/10/2007	No 225, Tomo No. 377, del 3 de diciembre de 2007.	



	Reglamento de transferencia de información para el área de inversiones del Sistema de Ahorro para Pensiones.	No. 17	11/02/1998	No. 40, Tomo No. 338, del 27 de febrero de 1998.	Reformado el 21/01/1999 por Decreto Ejecutivo No. 11.
	Reglamento de traspaso entre Instituciones Administradoras de Fondos de Pensiones.	No. 23	13/03/2006	No. 75, Tomo No. 371, del 25 de abril de 2006	
	Reglamento para la incorporación de salvadoreños no residentes, al Sistema de Ahorro Para Pensiones.	No.2	12/01/2002	No. 45, Tomo No. 374, del 7 de marzo de 2007.	
	Reglamento de transferencias de recursos económicos, desde el ISSS e INPEP hacia las AFP, para el pago de pensiones de afiliados que optaron por el SAP y se pensionen por vejez	No. 94	18/10/2007	No. 225, Tomo No. 377 del 3 de diciembre de 2007	
	Reglamento de traspaso entre sistemas y permanencia en el Sistema de Pensiones Público.	No. 9	21/01/1998	No. 377, del 3 de diciembre de 2007.	Reformado el 25/06/2007 por Decreto No. 59.
	Reglamento sobre el tratamiento de los excesos de inversión de los recursos de los fondos de inversión.	No. 33	13/03/1998	No.63, Tomo No. 339, del 1 de abril de 1998.	





## VALORES

Norma	Nombre	Sesión Consejo Directivo	Fecha de Aprobación	Comentarios
<b>A NORMAS PRUDENCIALES</b>				
<b>1. AGENTES ESPECIALIZADOS EN VALUACION DE VALORES</b>				
RCTG-8/2010	Normas de Agentes Especializados en Valuación de Valores.	CD-06/10	25/03/2010	Vigencia a partir de 10 de abril del 2010.
NRP-02	Normas Técnicas para la Constitución, inicio de Operaciones y Registro de las Bolsas de Productos y Servicios en la Superintendencia del Sistema Financiero.	CD-05/11	12/12/2011	Modificaciones aprobadas por el Comité de Normas del BCR No. CD-11/12 del 26 de octubre de 2012.
NRP-03	Normas Técnicas para la Autorización e Inscripción de los Puestos de Bolsa, Licenciarios y Agentes de Bolsa en el Registro Público de la Superintendencia del Sistema Financiero para Brindar Servicios en las Bolsas de Productos y Servicios.	CD-06/12	08/06/2012	
NRP-04	Normas Técnicas para la Autorización e Inscripción de los Agentes Corredores de Bolsa en el Registro Público de la Superintendencia del Sistema Financiero para Brindar Servicios en las Bolsas de Valores.	CD-06/12	08/06/2012	
NRP-05	Normas Técnicas para la Gestión del Riesgo de Liquidez.	CD-09/12	21/08/2012	
NRP-06	Normas Técnicas para Sucursales de Sociedades de Seguros Salvadoreñas en el extranjero.	CD-12/12	27/11/2012	
<b>2. ALMACENES GENERALES DE DEPOSITO</b>				
RCD.AG.22/1997	Obligaciones Contables y de Información de los Almacenes Generales de Depósito.	CD-22/97	10/06/1997	Vigencia a partir del 01 de septiembre de 1998.
RCTG-28/2010	Catalogo y Manual Contable para Almacenes Generales de Depósito. MC ALMACENES V1.	CD-19/10	12/10/2010	Vigencia a partir del 01 de diciembre de 2010.



ANEXO RCTG-28/2010	Anexo - Catalogo y Manual Contable para Almacenes Generales de Depósito. MC ALMACENES V1.			Vigencia a partir del 01 de diciembre de 2010.
<b>3. AUDITORES EXTERNOS</b>				
RCTG-8/2008	Norma de requisitos mínimos de auditoría y otras obligaciones de los auditores externos de las entidades o fondos fiscalizados, vigilados e inspeccionados por la Superintendencia de Valores.	CD-21/08	03/06/2008	Vigencia a partir del 3 de junio de 2008.
RCTG-12/2009	Norma para el registro de auditores externos salvadoreños en el Registro Público Bursátil de la Superintendencia de Valores.	CD-33/09	18/12/2009	Vigencia a partir del 2 de enero de 2010.
<b>4. BOLSA DE VALORES</b>				
RSSF.MV.66/1995	Reglamento General Interno del Mercado de Valores.		06/12/1995	Vigencia a partir del 1 de febrero de 1996. Modificaciones aprobadas por el Comité de Normas del BCR No. CD-09/13 del 30 de julio de 2013.
RCD.MV.71/1998	Lineamientos que debe Observar la Bolsa de Valores en la Negociación de Reportos.	CD-71/98	12/11/1998	Vigencia a partir del 5 de enero de 1999.
RCTG-27/2010	Catálogo y Manual Contable para Bolsas de Valores - MC BOLSAS v1.	CD-19/10	12/10/2010	Vigencia a partir del 1 de diciembre de 2010.
Anexo RCTG-27/2010	Anexo - Catálogo y Manual Contable para Bolsas de Valores - MC BOLSAS v1.			Vigencia a partir del 1 de diciembre de 2010
RSTE-1/2011	Aprobación de Instructivos Emitidos por la Bolsa de Valores de El Salvador.		29/07/2011	Vigencia a partir del 2 de agosto de 2011
ANEXO-RSTE-1/2011	Instructivo de Casas de Corredores de Bolsa y Agentes Corredores de Bolsa.	JD-09/11	28/06/2011	Vigencia a partir de julio de 2011
ANEXO-RSTE-1/2011	Instructivo de Información Bursátil			Vigencia a partir de julio de 2011
ANEXO-RSTE-1/2011	Instructivo de Colocaciones en Bolsa	JD-09/11	28/06/2011	Vigencia a partir de julio de 2011
ANEXO-RSTE-1/2011	Instructivo de Ética Bursátil	JD-09/11	28/06/2011	Vigencia a partir de julio de 2011
ANEXO-RSTE-1/2011	Instructivo de Emisiones de Valores	JD-10/11	19/07/2011	
ANEXO-RSTE-1/2011	Instructivo de Operatividad Bursátil	JD-08/07	24/04/2007	Vigencia a partir del 08 de marzo de 2008.



<b>5. CASA DE CORREDORES DE BOLSA</b>				
RSSF.MV.53/1995	Reglamento de Relaciones Financieras de las Casas de Corredores de Bolsa.	CD-53/95	18/10/1995	Vigencia a partir de enero de 1996
RS.CB.04/1998	Remisión de los Estados Financieros	CD-48/97	16/10/1997	Vigencia a partir de 1998
RCD.CB.62/1998	Guía Explicativa para Obtener la Autorización de Administrar Cartera	CD-62/98	08/10/1998	Vigencia a partir del 26 de octubre de 1998
RS.CB.22/2002	Registro de Órdenes de Compra y Venta		23/09/2002	Vigencia a partir del 1 de octubre de 2002
RSTG-1/2006	Registro de Clientes y Contratos de Intermediación utilizados en el mercado de valores por las Casas de Corredores de Bolsa.		25/07/2006	Vigencia a partir del 25 de julio de 2006
RSTG-2/2006	Aprobación de Modelos de Contratos utilizados por las Casas de Corredores de Bolsa por operaciones de Administración de Cartera y Negociación de Valores Extranjeros.		25/07/2006	Vigencia a partir del 18 de agosto de 2006
RCTG-2/2006	Regulaciones para el Servicio de Administración de Cartera brindado por las Casas de Corredores de Bolsa	CD-28/06	25/07/2006	Vigencia a partir del 18 de agosto de 2006
RSTG-3/2007	Lineamientos para el manejo de Títulos Valores y transferencia de valores de los clientes por parte de las Casas de Corredores de Bolsa.		10/05/2007	Vigencia a partir del 02 de julio de 2007.
RSTG-3/2008	Modificaciones a Modelos de Contratos firmados por las Casas de Corredores con sus Clientes aprobados por la Superintendencia de Valores		29/12/2008	Vigencia a partir del 2 de febrero de 2009
RSTG-2/2009	Resolución de modificación RSTG-2/2006 Aprobación de Contratos utilizados por las Casas de Corredores de Bolsa por operaciones de Administración de Cartera y Negociación de Valores Extranjeros.		29/04/2009	Vigencia a partir del 1 de julio de 2009
RSTG-3/2009	Resolución de Modificación a RSTG-2/2009 Resolución de Modificación RSTG-2/2006 Aprobación de Modelos de Contratos utilizados por las Casas de Corredores de Bolsa por operaciones de Administración de Cartera y Negociación de Valores Extranjeros.		26/06/2009	Vigencia a partir del 26 de junio de 2009
RSTG-4/2009	Resolución de Modificación a RSTG-1/2006 Registro de Clientes y Contratos de Intermediación utilizados en el mercado de valores por las Casas de Corredores de Bolsa		14/07/2009	Vigencia a partir del 14 de julio de 2009



RCTG-8/2009	Resolución de modificación a RCTG-2/2006 Regulaciones para el servicio de administración de cartera brindado por las Casas de Corredores de Bolsa	CD-28/09	13/10/2009	Vigencia a partir del 13 de octubre de 2009
RSTG-6/2009	Resolución de modificación a RSTG-2/2006 Aprobación de Contratos utilizados por las Casas de Corredores de Bolsa por operaciones de Administración de Cartera y Negociación de Valores Extranjeros		13/11/2009	Vigencia a partir del 13 de noviembre de 2009
Anexo RCTG-16/2010	Anexo: Manual y Catálogo de Cuentas para Casas de Corredores de Bolsa.			Vigencia a partir del 1 de octubre de 2010.
RCTG-16/2010	Manual y Catálogo de Cuentas para Casas de Corredores de Bolsa.	CD-11/10	16/06/2010	Vigencia a partir del 1 de octubre de 2010.
RSTG-7/2010	Resolución de Modificación a RSTG-1/2006 Registro de Clientes y Contratos de Intermediación utilizados en el mercado de valores por las Casas de Corredores de Bolsa		15/11/2010	Vigencia a partir del 18 de noviembre de 2010.
RSTG-2/2011	Resolución de Modificación a Modelos de Contrato Firmados por las Casas de Corredores de Bolsa.		29/07/2011	Vigencia a partir del 1 de septiembre de 2011.

## 6. CLASIFICADORAS DE RIESGO

RCTG-14/2008	Norma sobre Obligaciones de las Sociedades Clasificadoras de Riesgo.	CD-23/08	17/06/2008	Vigencia a partir del 20 de junio de 2008.
RCTG-22/2008	Resolución de Modificación RCTG-14/2008 Norma sobre Obligaciones de las Sociedades Clasificadoras de Riesgo.	CD-33/08	02/09/2008	Vigencia a partir del 5 de septiembre de 2009.
RCTG-1/2009	Resolución de Modificación RCTG-14/2008 Norma sobre Obligaciones de las Sociedades Clasificadoras de Riesgo.	CD-12/09	31/03/2009	Vigencia a partir del 15 de abril de 2009.
RCTG-3/2009	Resolución de Modificación RCTG-14/2008 Norma sobre Obligaciones de las Sociedades Clasificadoras de Riesgo.	CD-19/09	19/05/2009	Vigencia a partir del 1 de junio de 2009.
RCTG-20/2010	Resolución de Modificación RCTG-14/2008 Norma sobre Obligaciones de las Sociedades Clasificadoras de Riesgo.	CD-13/10	21/07/2010	Vigencia a partir del 9 de agosto de 2010.
RCTG-3/2011	Resolución de Modificación. RCTG-14/2008 Norma sobre Obligaciones de las Sociedades Clasificadoras de Riesgo.	CD-15/11	28/07/2011	Vigencia a partir del 1 de agosto de 2011.



### 7. EMISIONES

NSSF.MV.27/1995	Normas para Precisar si una Oferta de Valores es Pública	CD-27/95	17/05/1995	Vigencia a partir del 1 de junio de 1995.
RSSF.MV.66/1995	Reglamento para las Emisiones de Valores en Moneda Extranjera	CD-66/95	30/11/1995	Vigencia a partir del 12 de diciembre de 1995.
RCD.MV.45/1998	Pagos de Títulos de Deuda	CD-45/98	23/07/1998	Vigencia a partir del 23 de julio de 1998.
RCTG-24/2010	Derogatoria Resolución RCD.MV.37/1999 Características de los Papeles Comerciales.	CD-18/10	28/09/2010	Vigencia a partir del 28 de septiembre de 2010.
RCTG-32/2010	Regulaciones para el Manejo de la Garantía de las Emisiones de Valores de Deuda cuando esta se Constituya con Préstamos Hipotecarios.	CD-25/10	16/12/2010	Vigencia a partir del 03 de enero de 2011.

### 8. EMISORES

RCD.E.44/1997	Definición y Lineamientos para la Preparación de Estados Financieros de Emisores de Valores Asentados en el Registro Público Bursátil.	CD-44/97	02/10/1997	Vigencia a partir del 02 de octubre de 1997.
RS-EV-06/1999	Control sobre Registro de Clientes para Colocación en Ventanilla del Emisor.		15/11/1999	Vigencia a partir del 15 de noviembre de 1999.
RCTG-12/2010	Registro de los Emisores de Valores y las Emisiones de Valores a negociarse en una Bolsa de Valores.	CD-9/11	11/05/2010	Vigencia a partir del 22 de mayo de 2010.

### 9. NORMATIVA GENERAL

RCD.MV.08/1998	Mecanismo para el Cobro de la Contribución al Costo de Fiscalización.	CD-08/98	06/02/1998	Vigencia a partir del 6 de febrero de 1998.
RS.MV.010/1998	Guía de Requerimientos para la Aprobación de Sistemas de Información.		24/06/1998	Vigencia a partir del 24 de junio de 1998.
RS.MV.12/1998	Normas para Orientar y Regular la Formulación y Ejecución de Planes de Acción para Enfrentar la Problemática del Año 2000.		01/09/1998	Vigencia a partir del 1 de septiembre de 1998.
RS.MV.05/1999	Desarrollo de Actividades Complementarias al Plan de Adecuación Frente a la Problemática del Año 2000.		26/07/1999	Vigencia a partir del 26 de julio de 1999.
RCD-MV.45/2000	Lineamientos para Adaptar las Operaciones en el Mercado de Valores a la Ley de Integración Monetaria.	CD-45/00	21/12/2000	Vigencia a partir del 1 de enero de 2001.



RCD-MV.19/2002	Resolución para dejar sin efecto el "RSSF.MV.32/1994: Reglamento del Registro Público Bursátil".	CD-19/02	16/05/2002	Vigencia a partir del 16 de mayo de 2002.
RCD-MV.40/2003	Procedimiento de autorización a las casas de corredores de bolsa para comercializar valores que representan una participación en un esquema de inversión colectivo o fondo de inversión extranjero.	CD-40/03	13/11/2003	Vigencia a partir del 13 de noviembre de 2003.
RCTG-4/2005	Lineamientos para la publicación de comisiones y rendimientos de las entidades fiscalizadas.	CD-25/05	22/06/2005	Vigencia a partir del 15 de julio de 2005.
RSTG-3/2005	Instructivo Sobre Operaciones con Personas Relacionadas.		28/06/2005	Vigencia a partir del 4 de julio de 2005.
RCTG-1/2008	Normativa para el Registro de los Administradores en el Registro Público Bursátil de La Superintendencia De Valores.	CD-02/08	15/01/2008	Vigencia a partir del 15 de enero de 2008.
RCTG-17/2008	Norma para la constitución de sociedades anónimas por suscripción pública cuando el proceso de venta de suscripciones sea hecho a través de una bolsa de valores.	CD-17/08	06/05/2008	Vigencia a partir del 9 de julio de 2008.
RSTG-3/2010	Sistema Electrónico de Transferencia de Información Web (SETI WEB).		08/04/2010	Vigencia a partir del 3 de mayo de 2010.
RSTG-5/2010	Modificación resolución RSTG-3/2010 Sistema Electrónico de Transferencia de Información Web (SETI-WEB).		08/06/2010	Vigencia a partir del 15 de junio de 2010.
RCTG-25/2010	Resolución de Modificación RCTG-4/2005 Lineamientos para la publicación de comisiones y rendimientos de las entidades fiscalizadas.	CD-18/10	28/09/2010	Vigencia a partir del 15 de octubre de 2010.
RCTG-1/2011	Normas para la Negociación de Valores Extranjeros.		19/01/2011	Vigencia a partir del 1 de febrero de 2011.
<b>10. SOCIEDADES ESPECIALIZADAS EN DEPOSITOS Y CUSTODIA DE VALORES</b>				
RS-DC.06/2001	Aprobación de Instructivo CDV-01/2001 Compensación y Liquidación de Valores Negociables en la Bolsa de Valores" y Manual de Descentralización de Operaciones.		15/06/2001	Vigencia a partir del 15 de junio de 2001.
RS-DC.23/2002	Normas Mínimas de Seguridad Informática para Centrales de Depósito y Custodia de Valores.		14/10/2002	Vigencia a partir del 14 de octubre de 2002.
RCD-DC.41/2002	Aprobación Reglamento General Interno de la Central de Depósito y Custodia de Valores, S.A. de C.V. (Documento).		31/10/2002	Vigencia a partir del 8 de noviembre de 2002.



RCD-DC.43/2002	Requerimientos Técnicos para Empresas que Presten el Servicio de Validación de Comunicaciones y Auditorías Informáticas.		12/11/2002	Vigencia a partir del 25 de noviembre de 2002.
RCD-DC-43-IV/2002	Aprobación Contratos Central de Depósito y Custodia de Valores.	CD-43/02	12/11/2002	Vigencia a partir del 25 de noviembre de 2002.
RCD-DC.45/2002	Aprobación Manual de Operaciones de la Central de Depósito y Custodia de Valores, S.A. de C.V.		21/11/2002	Vigencia a partir del 21 de noviembre de 2002.
RCD-DC-13/2003	Normas Operativas sobre la Transformación de Títulos Valores de Deuda en Anotaciones en Cuenta.	CD-13/03	10/04/2003	Vigencia a partir del 9 de junio de 2003.
RCD-DC-18/2003	Modificación al Artículo 3 de las Normas Operativas sobre la Transformación de Títulos Valores de Deuda en Anotaciones en Cuenta. RCD-DC.13/2003	CD-18/03	29/05/2003	Vigencia a partir del 29 de mayo de 2003.
RCD-DC-34/2004	Aprobación del Manual de Políticas y Procedimientos de Seguridad, Respaldos y Recuperación de Sistemas de Información de CEDEVAL	CD-34/04	23/09/2004	Vigencia fecha de notificación.
RCTG-6/2005	Modificación al Manual de Operaciones de CEDEVAL para incorporar bancos e instituciones financieras extranjeros de primera línea como participantes directos secundarios e indirectos.	CD-36/05	09/09/2005	Vigencia a partir del 12 de septiembre de 2005.
RCTG-8/2005	Aprobación de las Normas sobre Acciones Representadas por Anotaciones en Cuenta.	CD-39/05	07/10/2005	Vigencia a partir del 7 de octubre de 2005.
RCTG-1/2007	Aprobación del Instructivo CDV 01/2006 Operaciones de Reporto, emitido por CEDEVAL.	CD-1/07	09/01/2007	Vigencia a partir del 15 de enero de 2007.
RCTG-2/2007	Modificación a Normas sobre Acciones Representadas por medio de Anotaciones en Cuenta.	CD-09/06	06/03/2006	Vigencia a partir del 6 de marzo de 2006.
RSTG-2/2007	Manual de Registro de Acciones Representadas por Anotaciones en Cuenta Inscritas en Bolsa y Sistema SEAC.		10/05/2007	Vigencia a partir del 10 de mayo de 2007.
RCTE-1/2008	Aprobación de "Normas sobre Acciones No Inscritas en Bolsa Representadas por Medio de Anotaciones en Cuenta" presentados por CEDEVAL.		04/03/2008	Vigencia a partir del 4 de marzo de 2008.

RSTE-1/2008	Aprobación de "Manual para el Registro de Acciones no Inscritas en Bolsa Representadas por Medio de Anotaciones en Cuenta", y "Contrato de Prestación de Servicios de Depósito, Custodia y Administración de Acciones no Inscritas en Bolsa Representadas por Medio de Anotaciones en Cuenta", presentados por CEDEVAL.		04/03/2008	Vigencia a partir del 4 de marzo de 2008.
RCTG-6/2009	Resolución de Modificación a RCD-DC.43-IV/2002 "Aprobación Contratos de la Central de Depósito y Custodia de Valores, S.A. de C.V."	CD-22/09	14/07/2009	Vigencia a partir del 14 de julio de 2009.
Anexo RCTG-23/2010	Anexo RCTG-23/2010 Catálogo y Manual Contable para Las Sociedades Especializadas en El Depósito y Custodia de Valores - MC DEPOSITARIAS v1.	CD-22/09		Vigencia a partir del 1 de diciembre de 2010.
RCTG-23/2010	Catálogo y Manual Contable para las Sociedades Especializadas en el Depósito y Custodia de Valores - MC DEPOSITARIAS v1	CD-18/10	28/09/2010	Vigencia a partir del 1 de diciembre de 2010.
RCTG-29/2010	Aprobación de Modificación al Modelo de Contrato de Servicios de Depósito, Custodia y Administración de Valores a firmar por parte de La Central de Depósito de Valores, S.A. de C.V., con las Administradoras de Fondos de Pensiones.	CD-20/10	26/10/2010	Vigencia a partir del 1 de noviembre de 2010.
<b>11. TITULARIZACION DE ACTIVOS</b>				
RCTG-2/2008	Norma para la autorización de constitución e inicio de operaciones de Sociedades Titularizadoras y para la autorización de su registro en el Registro Público Bursátil	CD-04/08	29/01/2008	Vigencia a partir del 29 de enero de 2008.
RCTG-3/2008	Norma para la determinación de los requisitos mínimos que deben contener los Contratos de Administración de Activos Titularizados y para la respectiva aprobación de los mismos por parte de la Superintendencia de Valores.	CD-13/08	01/04/2008	Vigencia a partir del 15 de abril de 2008.
Anexo RCTG-6/2008	Manual y Catálogo de cuentas para Titularizadoras de Activos.			Vigencia a partir del 20 de mayo de 2008.
RCTG-6/2008	Aprobación de Manual y Catálogo de Cuentas para Titularizadoras de Activos.	CD-18/08	13/05/2008	Vigencia a partir del 20 de mayo de 2008.
RCTG-7/2008	Norma sobre el contenido mínimo del contrato de titularización y su inscripción en el Registro Público Bursátil.	CD-20/08	27/05/2008	Vigencia a partir del 27 de mayo de 2008.





RCTG-9/2008	Norma para el Manejo de Recursos de un Fondo de Titularización por parte del Representante de Tenedores de Valores, antes de su Integración Total.	CD-22/08	10/06/2008	Vigencia a partir del 18 de junio de 2008.
RCTG-10/2008	Norma para la determinación del contenido mínimo y periodicidad de la información que las Sociedades Titularizadoras y los Representantes de los Tenedores de Valores deben comunicar y poner a disposición de la Superintendencia de Valores.	CD-22/08	10/06/2008	Vigencia a partir del 18 de junio de 2008.
RCTG-11/2008	Norma para la prestación de servicio de custodia de activos titularizados y para la información que deberá proporcionarse por quienes lo presten.	CD-23/08	17/06/2008	Vigencia a partir del 20 de junio de 2008.
RCTG-13/2008	Norma para la Titularización de Inmuebles.	CD-23/08	17/06/2008	Vigencia a partir del 20 de junio de 2008.
RCTG-15/2008	Aprobación de Manual y Catálogo de Cuentas para Fondos de Titularización de Activos.	CD-24/08	24/06/2008	Vigencia a partir del 26 de junio de 2008.
RCTG-20/2008	Actualización de normativa de titularización de activos por reformas al Código de Comercio.	CD-29/08	29/07/2008	Vigencia a partir del 15 de agosto de 2008.
RCTG-9/2009	Resolución de Modificación a RCTG-2/2008 Norma para la autorización de constitución e inicio de operaciones de Sociedades Titularizadoras y para la autorización de su registro en el Registro Público Bursátil.	CD-30/09	10/11/2009	Vigencia a partir del 1 de diciembre de 2009.
RCTG-10/2009	Resolución de Modificación a RCTG-3/2008 Norma para la determinación de los requisitos mínimos que deben contener los Contratos de Administración de Activos Titularizados y para la respectiva aprobación de los mismos por parte de la Superintendencia de Valores.	CD-32/09	26/11/2009	Vigencia a partir del 18 de diciembre de 2009.
RCTG-11/2009	Norma para la determinación de los requisitos y características mínimas que deben poseer los activos susceptibles de titularización.	CD-32/09	26/11/2009	Vigencia a partir del 18 de diciembre de 2009.
RCTG-1/2010	Modificaciones a normas relacionadas a la titularización de activos (De la RCTG 7/2008 a la RCTG-10/2008).	CD-1/10	19/01/2010	Vigencia a partir del 1 de febrero de 2010.
RCTG-7/2010	Norma de Representante de los Tenedores de Valores emitidos a cargo de un Fondo de Titularización.	CD-6/10	25/03/2010	Vigencia a partir del 10 de abril de 2010.
RCTG-10/2010	Reconocimiento y calificación de peritos valuadores de activos para procesos de titularización.	CD-8/10	29/04/2010	Vigencia a partir del 30 de abril de 2010.



RCTG-11/2010	Resolución de Modificación a RCTG-11/2008 Norma para la prestación de servicio de custodia de activos titularizados y para la información que deberá proporcionarse por quienes lo presten.	CD-9/10	22/05/2010	Vigencia a partir del 22 de mayo de 2010.
RCTG-15/2010	Normas para la valuación de activos susceptibles de titularización y de activos que integren un fondo de titularización.		25/05/2010	Vigencia a partir del 1 de junio de 2010.
RCTG-19/2010	Resolución de Modificación RCTG-13/2010 Norma para la Titularización de Inmuebles.	CD-13/10	21/07/2010	Vigencia a partir del 9 de agosto de 2010.
RCTG-21/2010	Resolución de Modificación RCTG-7/2010 Norma de Representante de los Tenedores de Valores Emitidos a cargo de un Fondo de Titularización.	CD-14/10	28/07/2010	Vigencia a partir del 9 de agosto de 2010.
RCTG-26/2010	Resolución de Modificación RCTG-7/2010 Norma de Representante de los Tenedores de Valores Emitidos a cargo de un Fondo de Titularización.	CD-18/10	28/09/2010	Vigencia a partir del 8 de octubre de 2010.
RCTG-31/2010	Resolución de Modificación a RCTG-9/2008 Norma para el Manejo de Recursos de un Fondo de Titularización por parte del Representante de Tenedores de Valores, antes de su Integración Total.	CD-24/10	07/12/2010	Vigencia a partir del 7 de diciembre de 2010.
RCTG-2/2011	Resolución de Modificación a RCTG-2/2008 Norma para la Autorización de Constitución e Inicio de Operaciones de Sociedades Titularizadoras y para la Autorización de su Registro en el Registro Público Bursátil.	CD-14/11	21/07/2011	Vigencia a partir del 21 de julio de 2011.



## PERITOS VALUADORES

No.	CÓDIGO DE AUTORIZACIÓN	NOMBRE O DENOMINACIÓN DE LA PERSONA
1	PV-0002/2012	ADA ROSIBELL MUÑOZ VALLADARES
2	PV-0139/2011	ADELA MARGARITA MILLA DE DELEÓN
3	PV-0008/2012	AGUSTÍN FRANKLIN GRANADOS MUNGUÍA
4	PV-0063/2011	ALEJANDRO PAZ LANDAVERDE
5	PV-0035/2011	ALONSO ENRIQUE AMAYA ROMERO
6	PV-0106/2011	ÁLVARO DANILO MORENO MARIONA
7	PV-0094/2011	ANA CECILIA COLOCHO DE CASTRO
8	PV-0125/2011	ANDRÉS WILFREDO CARRILLO RAMOS
9	PV-0061/2011	ANGEL KELLY HENRÍQUEZ MARROQUÍN
10	PV-0099/2011	APOLONIO DANIEL MORENO RIVERA
11	PV-0169/2011	ARQUITECTOS ASOCIADOS, S.A. DE C.V.
12	PV-0077/2011	BERGMAN MAURICIO JIMÉNEZ MARTEL
13	PV-0183/2011	BORIS ROBERTO RODRÍGUEZ DE GREIFF
14	PV-0010/2013	BRUNO EMILIO SURIA AGUIRRE
15	PV-0175/2011	CARLOS ALBERTO PORTILLO AGUILAR
16	PV-0037/2011	CARLOS BALMORE DURÁN BARAHONA
17	PV-0157/2011	CARLOS ERNESTO MOLINA FERNÁNDEZ
18	PV-0097/2011	CARLOS HUMBERTO MARTÍNEZ CENTENO



19	PV-0098/2011	CARLOS HUMBERTO RAMÍREZ VIOLANTE
20	PV-0164/2011	CARLOS MANUEL HERNÁNDEZ VÁSQUEZ
21	PV-0010/2012	CECILIA GISELA NAVARRO RIVAS
22	PV-0011/2012	CÉSAR AUGUSTO ARGUETA RIVAS
23	PV-0047/2011	CÉSAR OCTAVIO MINERO GÁLVEZ
24	PV-0170/2011	CLAUDIA LORENA AGUIRRE DE FRATTI
25	PV-0001/2012	CONSULTORES Y VALUADORES, S.A. DE C.V.
26	PV-0065/2011	DAVID ARQUÍMIDES HIDALGO SALDAÑA
27	PV-0036/2011	DAVID ERNESTO GUARDADO CHOTO
28	PV-0048/2011	DAVID TÓMAS CONTRERAS CARRANZA
29	PV-0084/2011	DEYSI ESTELA ALVARADO AYALA DE GUZMÁN
30	PV-0012/2012	DOUGLAS ENRIQUE RAMÍREZ GONZÁLEZ
31	PV-0081/2011	EDGARDO RIVAS QUIJANO
32	PV-0070/2011	EDUARDO ANTONIO ROMERO RIVERA
33	PV-0014/2011	EDUARDO AUGUSTO DURÁN BARRAZA
34	PV-0092/2011	ELBA NOEMY VÁSQUEZ SAGASTUME
35	PV-0009/2013	ELISA JEANNETTE CALVO DE AVILÉS
36	PV-0005/2012	EMANUEL PINO SERPAS
37	PV-0020/2011	FRANCISCO FERNANDO RAMÓN MARROQUÍN
38	PV-0011/2011	FRANCISCO GERARDO HENRÍQUEZ LUARIOS



39	PV-0085/2011	FRANCISCO HUMBERTO SOTO CAÑENGUEZ
40	PV-0054/2011	FRANCISCO ORLANDO SURA ROMERO
41	PV-0004/2011	GALDÁMEZ SANABRIA CONSULTORES, S.A. DE C.V.
42	PV-0167/2011	GEOTERRA INGENIEROS, S.A. DE C.V.
43	PV-0064/2011	GERBET LOEONARDO CRUZ ARTIAGA
44	PV-0076/2011	GLADYS CECILIA NOLASCO DE SOTO
45	PV-0142/2011	GLORIA IVETH CHON HIM DE SILIÉZAR
46	PV-0055/2011	GONZALO PATRICIO MOREIRA GONZÁLEZ
47	PV-0086/2011	GRUPO INTEGRAL DE SERVICIOS, S.A. DE C.V.
48	PV-0022/2011	GUSTAVO ANTONIO SAGASTUME BARAHONA
49	PV-0120/2011	H. BARRIENTOS ARQUITECTOS, S.A. DE C.V.
50	PV-0114/2011	HÉCTOR ADOLFO CADENAS HENRÍQUEZ
51	PV-0006/2013	HÉCTOR ALEJANDRO SORIANO BONILLA
52	PV-0007/2011	HÉCTOR ANTONIO LÓPEZ EGUIZÁBAL
53	PV-0111/2011	HÉCTOR ARNOLDO FLORES MIRANDA
54	PV-0082/2011	HIGINIO ANTONIO CRUZ COREAS
55	PV-0108/2011	HUMBERTO RAMÍREZ PÉREZ
56	PV-0179/2011	INVERSIONES, SERVICIOS Y SOLUCIONES DE INGENIERÍA, S.A. DE C.V.
57	PV-0066/2011	IRMA YANIRA RODRÍGUEZ GUILLÉN
58	PV-0007/2013	ISMAEL ANTONIO SARAVIA HERNÁNDEZ



59	PV-0181/2011	IVÁN RODRIGO FUENTES SEGOVÍA
60	PV-0033/2011	JEREMÍAS FERNANDO ANTONIO PINO NIETO
61	PV-0016-2011	JESÚS FREDDY ARGUERA REYES
62	PV-0059/2011	JOHN ANTHONY CAMPOS FIGUEROA
63	PV-0083/2011	JORGE ALBERTO CARRANZA ASCENCIO
64	PV-0004/2013	JORGE LUIS GÓMEZ CÁCERES
65	PV-0136/2011	JOSÉ ADOLFO CASTILLO FABIÁN
66	PV-0129/2011	JOSÉ ALBERTO ASCENCIO RIVERA
67	PV-0062/2011	JOSÉ ALFREDO CHEDRAUI CANALES
68	PV-0001/2013	JOSÉ ALFREDO FLORES LÓPEZ
69	PV-0005/2011	JOSÉ ÁNGEL BERMÚDEZ RAMOS
70	PV-0007/2012	JOSÉ BENEDICTO MENDOZA REYES
71	PV-0100/2011	JOSÉ CANDELARIO CRUZ MUÑOZ
72	PV-0049/2011	JOSÉ EDGAR BERMÚDEZ ANAYA
73	PV-0056/2011	JOSÉ GUSTAVO FUENTES LEÓN
74	PV-0178/2011	JOSÉ HÉCTOR SANTOS GUERRA
75	PV-0158/2011	JOSÉ MARÍA VÁSQUEZ
76	PV-0087/2011	JOSÉ RAFAEL MARTÍNEZ ARCE
77	PV-0131/2011	JOSÉ RAÚL ALFARO HERNÁNDEZ
78	PV-0071/2011	JOSÉ RENÉ GÓMEZ GONZÁLEZ



79	PV-0159/2011	JOSÉ ROBERTO FLAMENCO RODRÍGUEZ
80	PV-0096/2011	JUAN ÁNGEL BUSTILLOS ESCOBAR
81	PV-0004/2012	JUAN CARLOS QUIJADA CARRANZA
82	PV-0095/2011	JUAN JOSÉ GABRIEL DÍAZ VEGA DELGADO
83	PV-0024/2011	JUAN JOSÉ LAZO VENTURA
84	PV-0116/2011	JUAN RAMÓN AYALA ÁNGELES
85	PV-0101/2011	JULIANA ELIZABETH MUÑOZ BELL
86	PV-0151/2011	JULIO ALBERTO AMAYA ALEGRÍA
87	PV-0034/2011	JULIO ALEXANDER ALVARADO TICAS
88	PV-0068/2011	JULIO ANTONIO CALDERÓN LÓPEZ
89	PV-0079/2011	JULIO ANTONIO ESPINOZA
90	PV-0008/2011	JULIO CESAR VARGAS GARCÍA
91	PV-0002/2011	LEONEL AGUILAR CASTILLO
92	PV-0002/2013	LUIS ALFREDO RUIZ QUINTANILLA
93	PV-0174/2011	LUIS CLAYTON MARTÍNEZ RIVERA
94	PV-0103/2011	LUIS FELIPE QUINTANILLA OBISPO
95	PV-0112/2011	LUIS ROBERTO GUIFARRO ÁLVAREZ
96	PV-0075/2011	MAIRA ELIZABETH PLATERO PAZ DE BARRIERE
97	PV-0090/2011	MAKLIN SALOMÓN VAQUERANO AMAYA
98	PV-0156/2011	MANUEL FRANCISCO MENA CASTILLO



99	PV-0029/2011	MARCO ANTONIO JOVEL AYALA
100	PV-0057/2011	MARIO RAFAEL SERRANO SARAVIA
101	PV-0109/2011	MAURICIO ALBERTO GUEVARA VARGAS
102	PV-0150/2011	MAURICIO ALFREDO REYES RIVAS
103	PV-0078/2011	MAURICIO DAVID MENÉNDEZ VALIENTE
104	PV-0126/2011	MAURICIO ERNESTO RAMÍREZ PORTÁN
105	PV-0149/2011	MAURICIO MINERO OLANO
106	PV-0160/2011	MIGUEL ÁNGEL CHOPÍN PORTILLO
107	PV-0165/2011	MIGUEL ÁNGEL VELIS TOBAR
108	PV-0009/2012	NAPOLEÓN ERNESTO HUEZO CASTRO
109	PV-0148/2011	NELSON ANTONIO MEDRANO LIZAMA
110	PV-0091/2011	NÉSTOR ALCIDES RIVERA VALLE
111	PV-0080/2011	NIDIA IMELDA RAMOS JEREZ DE AGUILAR
112	PV-0144/2011	NORA ELIZABETH MÉNDEZ DE MARTÍ
113	PV-0141/2011	OSCAR ARMANDO ORELLANA GUEVARA
114	PV-0140/2011	OSCAR RENÉ MACHADO GUILLÉN
115	PV-0093/2011	OSCAR ULISES SERRANO SOSA
116	PV-0153/2011	OTTO MANRIQUE LÓPEZ MÁRQUEZ
117	PV-0041/2011	OTTO SÍDNEY FLORES LÓPEZ
118	PV-0027/2011	PABLO EDGARDO ÁNGEL JIMÉNEZ





119	PV-0110/2011	PEDRO ELÍAS CRUZ COREAS
120	PV-0119/2011	RAFAEL NOELY RIVERA ESTRADA
121	PV-0010/2011	RAMIRO ANTONIO VILLEDA RODAS
122	PV-0185/2011	RAÚL ALBERTO ARAUJO CHÁVEZ
123	PV-0104/2011	RAÚL ANTONIO MACHADO GUILLÉN
124	PV-0005/2013	RENÉ ALFONSO LÓPEZ RODRÍGUEZ
125	PV-0006/2011	RENÉ ARMANDO ALVARADO PORTÁN
126	PV-0003/2012	RENÉ ROLANDO SERRANO ARTEAGA
127	PV-0088/2011	RICARDO ALFREDO NAVARRETE JOVEL
128	PV-0102/2011	RICARDO ALFREDO OSORIO RECINOS
129	PV-0028/2011	RICARDO HUMBERTO ARTIGA POSADA
130	PV-0127/2011	RICARDO OCTAVIO CÁCERES RAMÍREZ
131	PV-0117/2011	ROBERTO ANTONIO PERDOMO
132	PV-0003/2013	ROBERTO ARMANDO RODRÍGUEZ PORTILLO
133	PV-0161/2011	ROBERTO CARLOS CERRITOS FLORES
134	PV-0130/2011	ROBERTO CUÉLLAR ESTRADA
135	PV-0001/2011	RODRÍGUEZ VENTURA, S.A. DE C.V.
136	PV-0073/2011	ROSA INÉS ESCOBAR BRIZUELA DE GRANDE
137	PV-0074/2011	ROSA MARÍA SEQUEIRA DE CUÉLLAR
138	PV-0154/2011	RUBÉN GÁMEZ ZELAYA



139	PV-0017/2011	SALVADOR ALBERTO ESCOBAR MARTÍNEZ
140	PV-0107/2011	SALVADOR ANTONIO HERRERA ACEVEDO
141	PV-0105/2011	SALVADOR ARMANDO RAUDA KLEÉ
142	PV-0006/2012	SALVADOR ENRIQUE HERRERA MARTÍNEZ
143	PV-0089/2011	SANDRA CAROLINA CASTRO ORELLANA DE ARGUETA
144	PV-0180/2011	SERRANO NUÑEZ, S.A. DE C.V.
145	PV-0115/2011	SONIA GUEVARA DE ALVARADO
146	PV-0113/2011	TÉCNICOS CONSULTORES, S.A. DE C.V.
147	PV-0176/2011	TERESA DE JESÚS SOLÓRZANO MONTALVO
148	PV-0168/2011	VALÚOS PROFESIONALES, S.A. DE C.V.
149	PV-0003/2011	VAPPOR, S.A. DE C.V.
150	PV-0038/2011	VÍCTOR HUGO VALENZUELA SALAZAR
151	PV-0018/2011	VILMA GUADALUPE GUILLÉN DE PACHECO
152	PV-0042/2011	WALTER OVIDIO MALDONADO LAZO
153	PV-0025/2011	WENSESLAO MORENO RAMÍREZ
154	PV-0032/2011	WILMAN MAURICIO RODRÍGUEZ CHÁVEZ IGLESIAS
155	PV-0134/2011	YANIRA MARITHZA MELÉNDEZ AGUIRRE



## Registro Especial de Auditores Externos

No.	Auditores Externos	Servicios
1	KPMG, S.A.	Bancos, Seguros, Bancos Cooperativos, Sociedades de Ahorro y Crédito y Sociedades de Garantía Recíproca, participantes del Mercado Bursátil.
2	Grant Thornton, Perez Mejía Navas, S.A. de C.V.	Bancos, Seguros, Bancos Cooperativos, Sociedades de Ahorro y Crédito y Sociedades de Garantía Recíproca, participantes del Mercado Bursátil.
3	Corpeño y Asociados	Bancos, Seguros, Bancos Cooperativos, Sociedades de Ahorro y Crédito y Sociedades de Garantía Recíproca, participantes del Mercado Bursátil.
4	Cañas Vilanova, José Enrique	Bancos Cooperativos, Sociedades de Ahorro y Crédito y Sociedades de Garantía Recíproca, suspendido para participantes del Mercado Bursátil.
5	Pricewaterhousecoopers, S.A. de C.V.	Bancos, Seguros, Bancos Cooperativos, Sociedades de Ahorro y Crédito y Sociedades de Garantía Recíproca, participantes del Mercado Bursátil.
6	Escobar Chávez, Manuel Antonio	Seguros, Bancos Cooperativos, Sociedades de Ahorro y Crédito y Sociedades de Garantía Recíproca, suspendido para participantes del Mercado Bursátil.
7	Moreno Portillo y Asociados, S.A. de C.V.	Bancos, Seguros, Bancos Cooperativos, Sociedades de Ahorro y Crédito y Sociedades de Garantía Recíproca, participantes del Mercado Bursátil.
8	Murcia & Murcia, S.A. de C.V.	Bancos, Seguros, Bancos Cooperativos, Sociedades de Ahorro y Crédito y Sociedades de Garantía Recíproca, participantes del Mercado Bursátil.
9	Oscar Rene Díaz Martínez	Participantes del Mercado Bursátil.
10	Figueroa Jiménez & Co., S.A.	Bancos, Seguros, Bancos Cooperativos, Sociedades de Ahorro y Crédito y Sociedades de Garantía Recíproca, participantes del Mercado Bursátil.
11	Elías & Asociados	Bancos, Bancos Cooperativos, Sociedades de Ahorro y Crédito y Sociedades de Garantía Recíproca, participantes del Mercado Bursátil.



12	Francisco Antonio Rivera Rivas	Participantes del Mercado Bursátil.
13	María Concepción Alas de Linares	Participantes del Mercado Bursátil.
14	Peralta Marroquin y Compañía	Bancos Cooperativos, Sociedades de Ahorro y Crédito y Sociedades de Garantía Recíproca, suspendido para participantes del Mercado Bursátil.
15	Zelaya Rivas, S.A. de C.V.	Bancos, Seguros, Bancos Cooperativos, Sociedades de Ahorro y Crédito y Sociedades de Garantía Recíproca, participantes del Mercado Bursátil.
16	Tóchez Fernández, Limitada.	Bancos, Seguros, Bancos Cooperativos, Sociedades de Ahorro y Crédito y Sociedades de Garantía Recíproca, participantes del Mercado Bursátil.
17	Rafael Enrique Valter Menéndez	Participantes del Mercado Bursátil
18	Cabrera Martínez, S.A. de C.V.	Bancos, Seguros, Bancos Cooperativos, Sociedades de Ahorro y Crédito y Sociedades de Garantía Recíproca, participantes del Mercado Bursátil.
19	Ochoa Benítez Asociados, S.A. de C.V.	Bancos, Seguros, Bancos Cooperativos, Sociedades de Ahorro y Crédito y Sociedades de Garantía Recíproca, participantes del Mercado Bursátil.
20	Ernest & Young El Salvador, S.A de C.V.	Bancos, Seguros, Bancos Cooperativos, Sociedades de Ahorro y Crédito y Sociedades de Garantía Recíproca, participantes del Mercado Bursátil.
21	Morales y Morales, Asociados	Bancos, Seguros, Bancos Cooperativos, Sociedades de Ahorro y Crédito y Sociedades de Garantía Recíproca, participantes del Mercado Bursátil.
22	Rivera Palma Asociados	Participantes del Mercado Bursátil.
23	DTT El Salvador, S.A. de C.V.	Bancos, Seguros, Bancos Cooperativos, Sociedades de Ahorro y Crédito y Sociedades de Garantía Recíproca, participantes del Mercado Bursátil.
24	Audidores y Consultores de Negocios, S.A. de C.V.	Bancos, Seguros, Bancos Cooperativos, Sociedades de Ahorro y Crédito y Sociedades de Garantía Recíproca, participantes del Mercado Bursátil.



25	Barahona & Benítez Asociados	Bancos Cooperativos, Sociedades de Ahorro y Crédito y Sociedades de Garantía Recíproca.
26	Carranza y Carranza y Asociados	Bancos Cooperativos, Sociedades de Ahorro y Crédito y Sociedades de Garantía Recíproca.
27	Castellanos Chacón, Limitada de C.V.	Bancos, Seguros, Bancos Cooperativos, Sociedades de Ahorro y Crédito y Sociedades de Garantía Recíproca.
28	Cisneros, Castro y Compañía	Seguros, Bancos Cooperativos, Sociedades de Ahorro y Crédito y Sociedades de Garantía Recíproca.
29	Ciudad Real y Asociados, S.A. de C.V.	Bancos Cooperativos, Sociedades de Ahorro y Crédito y Sociedades de Garantía Recíproca.
30	Figueroa Pérez, René Obdulio	Bancos, Bancos Cooperativos, Sociedades de Ahorro y Crédito y Sociedades de Garantía Recíproca.
31	Gómez Alfaro, Fausto Moisés	Bancos Cooperativos, Sociedades de Ahorro y Crédito y Sociedades de Garantía Recíproca.
32	González Pérez Rafael	Bancos Cooperativos, Sociedades de Ahorro y Crédito y Sociedades de Garantía Recíproca.
33	JMB Auditores y Consultores, S.A. de C.V.	Bancos Cooperativos, Sociedades de Ahorro y Crédito y Sociedades de Garantía Recíproca.
34	Luis Alonso Cornejo y Asociados	Bancos Cooperativos, Sociedades de Ahorro y Crédito y Sociedades de Garantía Recíproca.
35	Moreno Argumedo, Miltón Hilario	Bancos Cooperativos, Sociedades de Ahorro y Crédito y Sociedades de Garantía Recíproca.
36	Velásquez Granados y Compañía	Bancos, Seguros, Bancos Cooperativos, Sociedades de Ahorro y Crédito y Sociedades de Garantía Recíproca.
37	Navarro Guevara y Asociados	Bancos Cooperativos



38	AFE Internacional, S.A. de C.V.	Bancos, Seguros, Bancos Cooperativos, Sociedades de Ahorro y Crédito y Sociedades de Garantía Recíproca.
39	Audidores, Consultores y Contadores, S.A. de C.V.	Participantes del Mercado Bursátil.
40	Cornejo & Umaña Limitada	Bancos, Seguros, Bancos Cooperativos, Sociedades de Ahorro y Crédito y Sociedades de Garantía Recíproca.
41	Rivas Nuñez y Asociados	Bancos Cooperativos, Sociedades de Ahorro y Crédito y Sociedades de Garantía Recíproca.
42	Escalante – Escalante y Compañía	Bancos Cooperativos, Sociedades de Ahorro y Crédito y Sociedades de Garantía Recíproca.
43	BMM & Asociados, S.A. de C.V.	Bancos Cooperativos, Sociedades de Ahorro y Crédito y Sociedades de Garantía Recíproca.
44	Julio César Rivas Ascencio	Bancos Cooperativos, Sociedades de Ahorro y Crédito y Sociedades de Garantía Recíproca.