

# VERSIÓN PÚBLICA

**“ESTE DOCUMENTO ES UNA VERSIÓN PÚBLICA, SE HAN SUPRIMIDO DATOS PERSONALES CONSIDERADOS COMO INFORMACIÓN CONFIDENCIAL DE LAS PERSONAS NATURALES, DE CONFORMIDAD CON LOS ARTÍCULOS 24 LETRA “C” Y 30 DE LA LEY DE ACCESO A LA INFORMACIÓN PÚBLICA Y ARTÍCULO 12 DEL “LINEAMIENTO N° 1 PARA LA PUBLICACIÓN DE LA INFORMACIÓN OFICIOSA”**

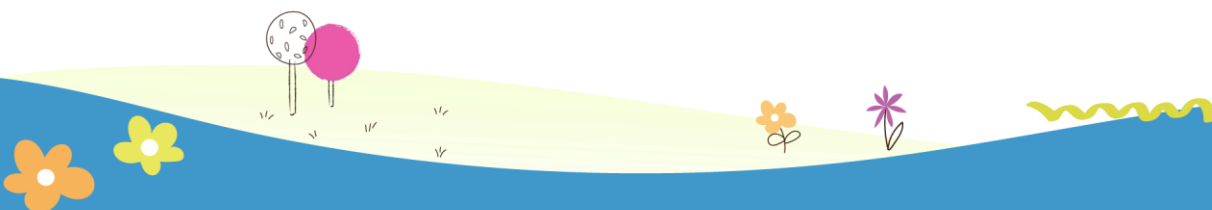

FORMULARIOS STANDARD, S.A. DE C.V., CALLE CHAPARRASTIQUE, No. 5-AB, ZONA INDUSTRIAL STA. ELENA, ANTIGUO CUSCATLAN, LA LIBERTAD, PBX: 2525-3500 NRC: 4040-1 NIT: 0514-000289-102-4



# Continental Motores, S.A. de C.V.

TALLERES DE SERVICIOS, AUTOMOTORES Y REPUESTOS  
 BOULEVARD SANTA ELENA  
 CALLE OROMONTIQUE, ANTIGUO CUSCATLAN  
 TELS.: 2526-3900 y 2526-3920  
 FAX: 2526-3927

**VENTA DE VEHICULOS AUTOMOTORES**

**FACTURA**  
21DS000F

**No. 3719**

NRC: [REDACTED]  
 NIT: [REDACTED]

NOMBRE	COD. CLIENTE	SUC./BODEGA	CORROBORACION
INSTITUTO CRECER JUNTOS	115296	001/ VEN. / CAJERO	F 0500003719 FECHA
DIRECCION		*** / 26	10/10/2023
COLONIA COSTA RICA AV IRAZU Y FINAL CALLE SANTA MARTA N° 2 SAN SALVADOR			

NIT o DUI

0614-220622-111-0

CANT.	CODIGO PRODUCTO	MARCA	DESCRIPCION	PRECIO UNITARIO	VENTAS GRAVADAS
1		CLASE: VEHICULO NUEVO TIPO: PICKUP MARCA: VOLKSWAGEN ESTILO: AMAROK COD. SERIE: S7BC3A AÑO: 2022 CHASIS: WV1ZZZ2HZNA033796	MOTOR: CSH 256277 COLOR: BEIGE METALIZADO DESPLAZAMIENTO: 2,000 CC COMBUSTIBLE: DIESEL TRANSMISION: AUTOMATICA TONELAJE: 1.00		\$ 39,900.00



SON:

\*TREINTA Y NUEVE MIL QUINIENTOS CUARENTA Y SEIS CON 90/100 DOLARES\*

TIPO DE PAGO	CONTADO	SUB-TOTAL	\$ 39,900.00
DIAS CREDITO		V. EXENTAS	\$ 353.10
TIPO MONEDA		<b>TOTAL</b>	\$ 39,546.90

**DUPLICADO CLIENTE**

AUTORIZACION DE IMPRESION No. 0059-0311 DE FECHA 24/08/1992 TRAJE: 21DS000F1 - 21DS000F4:000 RESOLUCION NO. 15041-1991-1992