

**INFORME FINAL TECNICO FINANCIERO
Y DE RENDICIÓN DE CUENTAS**

**“BECAS Y ESTIPENDIOS MINEDUCYT PARA EDUCACIÓN TÉCNICA
SUPERIOR”**

DNECTI - CONV. 06-2019

ENTIDAD EJECUTORA MEGATEC:

ESCUELA ESPECIALIZADA EN INGENIERÍA ITCA/FEPADE

SANTA ANA

PERÍODO: DEL 1 DE ENERO AL 31 DE DICIEMBRE DE 2019

FUENTE DE FINANCIAMIENTO: FONDOS GOES

Santa Ana, enero de 2020.

1. INTRODUCCIÓN	2
2. RESUMEN EJECUTIVO	2
3. GESTIÓN ESTRATÉGICA	2
3.1.MISIÓN	2
3.2.VISIÓN	2
3.3.PRINCIPIOS Y VALORES INSTITUCIONALES	3
3.4.OBJETIVOS ESTRATÉGICOS INSTITUCIONAL	3
4. PLAN INSTITUCIONAL.....	3
4.1.DETALLE DE ACCIONES REALIZADAS	3
Nombres de estudiantes participantes:.....	28
Actividades realizadas	29
Resultados alcanzados a la fecha:	30
• Dificultades encontradas:.....	30
Fotografías.....	31
4.2.EQUIPO DE TRABAJO.....	34
4.3.CONTRATACIONES Y ADQUISICIONES CELEBRADAS CON RECURSOS RECIBIDOS.....	34
5. GESTIÓN FINANCIERA Y EJECUCIÓN PRESUPUESTARIA.....	35
5.1.PRESUPUESTO ASIGNADOS	35
5.1.1. PRESUPUESTO DE INGRESOS.....	35
5.1.2. PRESUPUESTO DE EGRESOS	36
5.1.3. LIQUIDACIÓN DE FONDOS	37
5.2.EJECUCIÓN MENSUAL PRESUPUESTARIA AÑO 2019 BECAS Y ESTIPENDIOS 38	
5.3.EJECUCIÓN PRESUPUESTARIA COMPARATIVA AÑO 2019 - 2018 BECAS Y ESTIPENDIOS	48
6. ANEXOS.....	59
6.1.COMPRAS POR MEDIO DE CAJA CHICA	59
6.2.INFORME DE MANTENIMIENTO	59
7. INFORME DE CALIDAD.....	62

1. INTRODUCCIÓN

La implementación del Modelo Educativo Gradual de Aprendizaje Técnico y Tecnológico MEGATEC inicia en el año 2006 en la Ciudad de La Unión.

A partir del año 2012 se expande la implementación del modelo a Santa Ana con la carrera Técnico en Gestión Tecnológica del Patrimonio Cultural.

En el año 2013 ingresó a ITCA-FEPADE la primera promoción de estudiantes provenientes del centro articulado.

También se graduó la primera promoción de técnicos de nivel superior formados en esta especialidad.

2. RESUMEN EJECUTIVO

El presente proyecto se ha implementado desde el segundo semestre del año 2013 en coordinación con la Gerencia de Educación Media Técnica y Tecnológica del MINEDUCYT.

La carrera técnica en Gestión Tecnológica del Patrimonio Cultural se encuentra bajo el programa MEGATEC.

3. GESTIÓN ESTRATÉGICA

3.1. MISIÓN

Formar profesionales integrales y competentes en las áreas tecnológicas que tengan demanda y oportunidad en el mercado local, regional y mundial tanto como trabajadores y como empresarios.

3.2. VISIÓN

Ser una institución educativa líder en educación tecnológica a nivel nacional y regional, comprometida con la calidad, la empresarialidad y la pertinencia de nuestra oferta educativa.

3.3. PRINCIPIOS Y VALORES INSTITUCIONALES

Excelencia: Nuestro diario quehacer está fundamentado en hacer bien las cosas desde la primera vez.

Integridad: Actuamos congruentemente con los principios de la verdad en todas las acciones que realizamos.

Espiritualidad: Desarrollamos todas nuestras actividades en la filosofía de servicio, alegría, compromiso, confianza y respeto mutuo.

Cooperación: Actuamos basados en el buen trabajo en equipo, la buena disposición a ayudar a todas las personas.

Comunicación: Respetamos las diferentes ideologías y opiniones, manteniendo y propiciando un acercamiento con todo el personal.

3.4. OBJETIVOS ESTRATÉGICOS INSTITUCIONAL

1. Ofrecer una oferta educativa actualizada, pertinente e innovadora.
2. Desarrollar líneas de investigación que vinculen el quehacer académico con el sector empresarial y con otras IES para el desarrollo del país.
3. Implementar el modelo de aprendizaje que sea innovador, flexible y multimodal.
4. Desarrollar acciones estratégicas para la internacionalización de la comunidad educativa.
5. Brindar infraestructura educativa de calidad plenamente integrada.
6. Brindar una oferta de productos y servicios innovadores que cumplan con las expectativas de los clientes.
7. Auto gestionar proyectos rentables e innovadores que produzcan el aporte suficiente en cada una de las unidades institucionales.
8. Captar recursos a través de los servicios académicos, de los servicios de desarrollo profesional y de la cooperación nacional e internacional.

4. PLAN INSTITUCIONAL

4.1. DETALLE DE ACCIONES REALIZADAS

Admisión de estudiantes

Finalizar proceso de admisión de los estudiantes para el ingreso 2019 en el período de enero y febrero:

Proceso	Fecha de realización	Observación
Selección de pre-admitidos	Del 11/12/18 al 15/12/2018	Sin observación
Publicación de listas de pre-admitidos a la carrera.	18/12/2018	Sin observación
Realización de entrevista a pre-admitidos	Del 9/01/19 al 15/01/19	Se entrevistó a estudiantes de la carrera <u>Tec. en Patrimonio</u> , <u>Tec. Sistemas Informáticos</u> y <u>Tec. en Ingeniería Eléctrica</u> .
Selección de admitidos	Del 16/01/19 al 18/01/19	Se reunió el comité de beca para seleccionar a los admitidos tomando como base la normativa de beca vigente, ya que el número de aspirante fue mayor a la cantidad de becas a otorgar
Publicación de listas de admitidos,	21/01/19	La notificación oficial de otorgamiento de beca. Se firmó en febrero.

La carrera Técnico en Gestión Tecnológica del Patrimonio Cultural de ITCA FEPADE Santa Ana abrió a partir del 2 de septiembre la inscripción de estudiantes reportándose al 26 de noviembre la siguiente estadística:

Por día

CARRERA	MES DE SEPTIEMBRE																				TOTAL		
	2	3	4	5	6	9	10	11	12	13	16	17	18	19	20	23	24	25	26	27		30	
Técnico en Gestión Tecnológica de Patrimonio Cultural	1	0	1	0	0	0	0	0	0	0	1	0	0	0	0	0	0	0	0	0	0	0	3
																					3		

CARRERA	MES DE OCTUBRE																				TOTAL			
	1	2	3	4	7	8	9	10	11	14	15	16	17	18	21	22	23	24	25	28		29	30	31
Técnico en Gestión Tecnológica de Patrimonio Cultural	0	0	0	0	1	0	0	0	1	0	0	0	1	0	0	0	0	0	0	2	1	0	1	7
																					10			

CARRERA	MES DE NOVIEMBRE																
	4	5	6	7	8	11	12	13	14	15	18	19	20	21	22	25	
Técnico en Gestión Tecnológica de Patrimonio Cultural	0	0	2	2	0	0	0	0	0	0	5	0	0	0	15	19	43
																	53

Horarios de curso de admisión 2019/2020

ESPECIALIDAD: TÉCNICO EN GESTIÓN TECNOLÓGICA DEL PATRIMONIO CULTURAL

GRUPO 8AP (Único)		Auditorium				Versión3
Semana 1	Del 25 al 29 de noviembre de 2019					
Horario	Lunes	Martes	Miércoles	Jueves	Viernes	
8:00 a.m. a 8:50 a.m.	CULTURA Y VALORES - Nidia Gissell Segura	CULTURA Y VALORES - Nidia Gissell Segura	CULTURA Y VALORES - Nidia Gissell Segura	CULTURA Y VALORES - Nidia Gissell Segura	CULTURA Y VALORES - Nidia Gissell Segura	
8:50 a.m. a 9:40 a.m.						
9:40 - 10:00 a.m.	Receso					
10:00 - 10:50 a.m.	CULTURA Y VALORES - Nidia Gissell Segura	CULTURA Y VALORES - Nidia Gissell Segura	CULTURA Y VALORES - Nidia Gissell Segura	CULTURA Y VALORES - Nidia Gissell Segura	CULTURA Y VALORES - Nidia Gissell Segura	
10:50 - 11:40 a.m.						

GRUPO 8AP (Único)		Auditorium				Versión3
Semana 2	Del 2 al 6 de diciembre de 2019					
Horario	Lunes	Martes	Miércoles	Jueves	Viernes	
8:00 a.m. a 8:50 a.m.	Matemática Financiera Jenny García	Matemática Financiera Jenny García	Matemática Financiera Jenny García	Matemática Financiera Jenny García	Matemática Financiera Jenny García	
8:50 a.m. a 9:40 a.m.						
9:40 - 10:00 a.m.	Receso					
10:00 - 10:50 a.m.	Matemática Financiera Jenny García	Matemática Financiera Jenny García	Matemática Financiera Jenny García	Matemática Financiera Jenny García	Matemática Financiera Jenny García	
10:50 - 11:40 a.m.						

GRUPO 8AP		CC5/CC2				Versión3
Semana 3	Del 9 al 13 de diciembre de 2019					
Horario	Lunes	Martes	Miércoles	Jueves	Viernes	
8:00 a.m. a 8:50 a.m.	COMPUTACIÓN - Miguel Ángel Velásquez	COMPUTACIÓN - Miguel Ángel Velásquez	COMPUTACIÓN - Miguel Ángel Velásquez	COMPUTACIÓN - Miguel Ángel Velásquez	COMPUTACIÓN - Miguel Ángel Velásquez	
8:50 a.m. a 9:40 a.m.						
9:40 - 10:00 a.m.	Receso					
10:00 - 10:50 a.m.	COMPUTACIÓN - Miguel Ángel Velásquez	COMPUTACIÓN - Miguel Ángel Velásquez	COMPUTACIÓN - Miguel Ángel Velásquez	COMPUTACIÓN - Miguel Ángel Velásquez	COMPUTACIÓN - Miguel Ángel Velásquez	
10:50 - 11:40 a.m.						

Promoción.

En total se visitaron 58 instituciones (instituciones de educación media, organizaciones y fundaciones) en donde se dio a conocer la carrera a los diferentes bachilleres de la zona occidental, correspondientes a los departamentos de Santa Ana, y Ahuachapán principalmente.

También se visitaron medios de comunicación masiva a nivel local en donde se da a conocer la oferta académica de la Sede MEGATEC.

Planificación y Ejecución de los Ciclos académicos

Asignación de carga académica ciclo I

No.	Docente	Permanente/servicios	Módulo	Plan	Teoría/práctica	Grupo	Año	Horas por grupo	total de horas a laborar	Horas a la semana	
1	Jaime Giovanni Turcios Dubón	Permanente	Técnicas para preparación de informes y reportes	2019	Teoría	PAT11	1º año	40	240	15	
			Evolución artística y estilística de los bienes culturales	2019	Teoría	PAT11	1º año	80			
			Conservación preventiva de bienes culturales.	2013	Teoría	PAT32	4º año	60			
			Conservación preventiva de bienes culturales.	2013	Práctica	PAT32	4º año	60			
2	Miguel Ángel Velásquez Castillo	Permanente	Clasificación de bienes culturales	2019	Teoría	PAT11	1º año	60	348	22	
			Restauración de Bienes Culturales.	2013	Teoría	PAT31	2º año	144			
			Restauración de Bienes Culturales.	2013	Teoría	PAT32	4º año	144			
3	Nidia Gissell Segura Yanes	Permanente	Registro de bienes culturales con aplicación de tecnologías	2019	Teoría	PAT11	1º año	30	470	29	
			Registro de bienes culturales con aplicación de tecnologías	2019	Práctica	PAT11A	1º año	70			
			Registro de bienes culturales con aplicación de tecnologías	2019	Práctica	PAT11B	1º año	70			
			Orientación De Estudiantes Al Proceso Educativo Del Segundo Año De Estudios.	2013	Teoría	PAT31	2º año	24			
			Diseño de Estrategias de Comunicación para La Promoción Y Preservación Del Patrimonio Cultural.	2013	Teoría	PAT31	2º año	96			
			Orientación De Estudiantes Al Proceso Educativo Del Cuarto Año De Estudios.	2013	Teoría	PAT32	4º año	24			
			Diseño De Estrategias De Comunicación Para La Promoción Y Preservación Del Patrimonio Cultural.	2013	Teoría	PAT32	4º año	96			
Anteproyectos de investigación sobre temas relacionados al patrimonio cultural	2019	Teoría	PAT11	1º año	60						
4	César Antonio Argueta Barrera	Servicios	Emprendedurismo colaborativo.	2019	Teoría	PAT11	1º año	80	300	19	
			Estadística aplicada al patrimonio cultural	2019	Teoría	PAT11	1º año	60			
			Puesta En Marcha De La Microempresa En Asociatividad Cooperativa.	2013	Teoría	PAT31	2º año	160			
5	Stefany Mariel Hernández Portillo	Servicios	Desarrollo del lenguaje técnico del patrimonio cultural en idioma inglés.	2013	Teoría	PAT31	2º año	120	240	15	
			Desarrollo del lenguaje técnico del patrimonio cultural en idioma inglés.	2013	Teoría	PAT32	4º año	120			
TOTAL									1598	1598	99.875

Asignación de carga académica ciclo II

No	DOCENTE	PERMANENTE / SERVICIO	NOMBRE DEL MÓDULO	Teoría / Práctica	Plan	GRUPO/AÑO	HORAS POR	TOTAL DE HORAS A	PROMEDIO A 16
1	JAIME GIOVANNI TURCIOS DUBÓN	PERMANENTE	Administración de Espacios Culturales	T	2013	PAT41 / 2do	120	240	15.0
			Administración de Espacios Culturales	T	2013	PAT42 / 4to	120		
2	MIGUEL ÁNGEL VELÁSQUEZ CASTILLO	PERMANENTE	Evolución urbana y arquitectónica de los bienes culturales inmuebles	T	2019	PAT21 / 1er	60	340	21.3
			Legislación sobre patrimonio cultural	T	2019	PAT21 / 1er	40		
			Desarrollo de Estrategias de Mercadeo Aplicadas al Patrimonio Cultural	T	2013	PAT41 / 2do	120		
			Desarrollo de Estrategias de Mercadeo Aplicadas al Patrimonio Cultural	T	2013	PAT42 / 4to	120		
3	NIDIA GISELL SEGURA YANES	PERMANENTE	Producción de Eventos Culturales	T	2013	PAT41 / 2do	144	492	30.8
			Producción de Eventos Culturales	T	2013	PAT42 / 4to	168		
			Aplicación de técnicas de animación cultural	T	2019	PAT21 / 1er	80		
			Edición y representación de bienes culturales con aplicación de tecnologías	T	2019	PAT21 / 1er	30		
			Edición y representación de bienes culturales con aplicación de tecnologías	P	2019	PAT21 / 1er	70		
4	CÉSAR ANTONIO ARGUETA BARRERA,	SERVICIO	Diseño de planes de negocio en asociatividad cooperativa	T	2019	PAT21 / 1er	40	368	23.0
			Diseño de planes de negocio en asociatividad cooperativa	P	2019	PAT21 / 1er	40		
			Creación de Empresas Culturales de Beneficio Social	T	2013	PAT21 / 1er	144		
			Creación de Empresas Culturales de Beneficio Social	T	2013	PAT42 / 4to	144		
5	MARÍA ELENA GUARDADO	SERVICIO	Expresiones etnolingüísticas originarias	T	2019	PAT21 / 1er	60	140	8.8
			Contextualización histórica y geográfica de las expresiones culturales inmateriales	P	2019	PAT21 / 1er	80		

Enero

Proceso	Fecha de realización	Observación
Se distribuyó la carga académica entre los docentes según lineamientos de rectoría, también se asignaron horarios en el sistema académico.	Del 01/2019	No se realizaron modificaciones al horario presentado en el POA 2019.
Luego de ese proceso se llevó a cabo la inscripción de los 63 estudiantes al ciclo I-2019.	Del 22/01/19 al 30/01/19	Se realizó una inscripción en línea para los estudiantes de antiguo ingreso. En el caso de los estudiantes de nuevo ingreso y de ingreso articulado la inscripción fue presencial.
Se elaboraron y/o reprodujeron los materiales didácticos o manuales para los módulos a impartir en este ciclo.	Del 30/01/19 al 15/02/18	Se entregaron los manuales a los estudiantes el viernes 15 de febrero

Febrero

Proceso	Fecha de realización	Observación
Se elaboraron y/o reprodujeron los materiales didácticos o manuales para los módulos a impartir en este ciclo.	02/2019	Sin observaciones
Se inició con el desarrollo de las sesiones de socialización y prácticas de cada uno de los módulos a impartirse.	18/02/19	El Día 18 de febrero se iniciaron los módulos de la carrera Técnico en Gestión Tecnológica del Patrimonio Cultural

Marzo

Proceso	Fecha de realización	Observación
Capacitación a docentes sobre el uso de aulas virtuales denominada: "Administración de plataforma moodle"	Del 06/02/19 al 12/02/19	La capacitación se dio como un taller práctico, y se pretende usar como una herramienta para los docentes.
Participación de estudiantes del Técnico en Gestión Tecnológica del Patrimonio Cultural en la inauguración del Festival Cultural David Granadino.	25/03/19	Sin observaciones
Presentación y exposición sobre el uso de la APP de Realidad aumentada "Santa Ana en tus manos" en dispositivos móviles.	25/03/19	Sin observaciones

Actividades académicas:



Foto: Práctica de registro fotográfico

Se concluyó con las sesiones de socialización y prácticas de cada uno de los módulos a impartirse en el ciclo I. Para ello se realizó una feria de logros el 11 de junio para mostrar los trabajos realizados en la carrera Técnico en Gestión Tecnológica del Patrimonio Cultural entre los que destacamos los siguientes:

Restauración de bienes culturales:

Se mostró los resultados de las prácticas realizadas en restauración de textiles, madera y papel con los estudiantes de segundo año de la carrera.



Foto: Práctica de restauración de textiles en el laboratorio de conservación

Estrategias de comunicación:

Se mostraron los resultados de las prácticas realizadas en el módulo de Estrategias de Comunicación para la Promoción y Preservación del Patrimonio Cultural con estudiantes de segundo año, aplicando diferentes técnicas de la preproducción, producción y post producción de videos para representar diferentes aspectos de la cultura salvadoreña.



Foto: Producción de videos para representar diferentes aspectos de la cultura salvadoreña

Evolución Artística y Estilística de Bienes Culturales

Se llevó a cabo un montaje de fotografías e imágenes sobre distintas obras de arte de El Salvador del siglo XIX y XX, en orden cronológico. Dicho proyecto tenía como fin reflejar la evolución estilística y artística del patrimonio cultural que lo compone, tomando en cuenta el contexto histórico en que fueron creados.



Foto: montaje de fotografías e imágenes sobre distintas obras de arte de El Salvador.



Foto: Feria de logros ciclo I-2019

Se finalizó con el desarrollo de las sesiones de socialización y prácticas de cada uno de los módulos a impartirse en el ciclo II. Se destaca la realización de dos eventos en los que los estudiantes demostraron el logro de competencias de esa área:

Eventos

“EXPRESIÓN ARTÍSTICA”

El 30 de octubre, en ITCA-FEPADE, Regional Santa Ana, se desarrolló el evento denominado “Expresión artística”. La actividad fue organizada por los estudiantes de segundo año del Técnico en Gestión Tecnológica del Patrimonio Cultural, bajo la dirección de la docente Licda. Nidia Gissell Segura Yanes.

El objetivo de este evento fue propiciar un espacio para promover expresiones artísticas como la pintura, música y danza. También fue una oportunidad para que los estudiantes pusieran en prácticas las competencias que han adquirido en la carrera en Patrimonio Cultural.

Se contó con la participación de artistas santanecos, así como de Fundación Bellas Artes, Casa de la cultura de Santa Ana, instituciones que también trabajan para promover la cultura y el arte.



Foto: Participación artística del grupo de danza de la Casa de la Cultura de Santa Ana



Foto: Participación de un grupo de estudiantes del Técnico en Gestión Tecnológica del Patrimonio Cultural

Por otra parte también se llevó a cabo el evento denominado Mujeres Haciendo Historia por parte de estudiantes de la entrada articulada. Dicho evento fue publicado en medios digitales:

ITCA Reconocimiento a "Mujeres Haciendo Historia"

219 vistas • 25 oct. 2019

6 0 COMPARTIR GUARDAR



“MUJERES HACIENDO HISTORIA”

24 de octubre de 2019.

Fue un evento que demostró la importancia de la mujer en la historia de El Salvador a través de una charla y exposición que dio a conocer el legado de algunas que dejaron huella como artistas, bailarinas, poetas, políticas, cineastas, que a la fecha siguen siendo inspiración para otras.

Se realizó el pasado 23 de octubre, en el auditorium del campus de ITCA-FEPADE Centro Regional Santa Ana; la organización estuvo a cargo de los estudiantes de segundo año de la carrera técnica de Patrimonio Cultural, bajo la dirección de la docente Lic. Nidia Gissell Segura Yanes.

Dentro de la agenda desarrollada estuvo la entrega de reconocimientos por su destacada trayectoria profesional y gran influencia en la sociedad a: Milena Calderón Sol de Escalón - Alcaldesa de Santa Ana; Blanca Castillo - propietaria de Almacenes MC El Brasil y la Rectora de ITCA-FEPADE - MED. Ely Escobar SantoDomingo, quien no pudo asistir por encontrarse en la Asamblea General de WorldSkills Chile, siendo representada por la Lic. Patricia Cañada, Gerente de Comunicación y Publicidad.



Foto: Homenaje a mujeres destacadas



Foto: Asistentes y organizadores del evento

Otras actividades académicas.

ITCA-FEPADE participó en la XV edición de festival cultural David Granadino realizado en abril de 2019



Desfile de inauguración del festival David Granadino



Foto: Presentación de la APP de Realidad Aumentada sobre edificios del centro histórico de Santa Ana.

En ITCA-FEPADE, Regional Santa Ana, se celebró el **“Día Mundial del Teatro”**, en el marco de la celebración del 15° Festival de David Granadino. La actividad fue organizada por los estudiantes de segundo año del Técnico en Gestión Tecnológica del Patrimonio Cultural.

El evento contó con la asistencia de estudiantes del Complejo Educativo Prof. Martín Romeo Monterrosa Rodríguez, Escuela Hogar Santa María Goretti y estudiantes de ITCA.

El objetivo de este evento es propiciar el teatro como medio formativo e integral, valorando la creación individual y colectiva de este género literario; por medio de la participación de diferentes obras puestas en escena para valorar el teatro como expresión artística.

Se contó con la participación de cinco grupos de teatro: Muertos agradecidos de Universidad Nacional de El Salvador, Santa Ana; Telón de Acero y El lloro de ITCA-FEPADE; Los Increíbles y Los Tocayos del Complejo Educativo “Prof. Martín R. Monterrosa R.”. Además se contó con la intervención musical del grupo Folclórico de Música Autóctona.



Foto: Celebración del día del teatro.

También se celebró un **“Recital de poesía y música”**, en el marco de la celebración del 15° Festival de David Granadino organizado por la Casa de la Cultura y Convivencia de Santa Ana, siendo ITCA-FEPADE, Regional Santa Ana una de las sedes que han acogido esta actividad que se ha desarrollado en el departamento de Santa Ana.

El objetivo de este recital es que la comunidad estudiantil se identifique con el valor de la lectura y de la belleza de la poesía, así como de otras ramas del arte; como la música, entre otras.

Se contó con la participación de poetas de diferentes departamentos como Roberto Ramírez, Mercedes Pineda, Santiago Vásquez, Margarita Terán, Tony Alemán, Balmore Gómez, Fernando Mendoza, Francisco Pérez y Agustín Molina. Además se contó con la intervención de un estudiante de ITCA-FEPADE quien deleitó a los asistentes con una participación musical al finalizar el evento.



Foto: Recital de poesía salvadoreña.

El día 13 de septiembre en ITCA, Regional Santa Ana realizó un evento dedicado del mes cívico y de independencia, su organización estuvo a cargo de estudiantes de segundo año del Técnico en Gestión Tecnológica del Patrimonio Cultural. En esta actividad se contó con la participación de un experto con una ponencia con la temática “Qué es hacer patria”.

El 27 de septiembre se llevó a cabo un Open House para promocionar la carrera y para generar espacios de convivencia con el CE. Martín Romero Monterrosa Rodríguez



Foto: Evento de Casa abierta

Feria de emprendimiento

Se llevó a cabo la feria de emprendimiento en noviembre de 2019 que contó con la participación de los estudiantes de 1º y 2º año de las carreras de Sistemas Informáticos, Mantenimiento de Computadoras, Eléctrica y Patrimonio Cultural, quienes expusieron sus proyectos innovadores, poniendo en práctica los conocimientos y habilidades adquiridas en los módulos de emprendimiento.



Se realizaron visitas técnicas y de expertos.

Visita de expertos:

Los temas tratados por distintos expertos son los siguientes:

- Charla sobre los Tributos (Renta, IVA, tasas municipales) relacionados al Patrimonio Cultural
- Redacción y creación literaria (Poetas de varias países de Latinoamérica)
- Educación Patrimonial (Dr. Ramos)



Foto: Visita el Dr. Ramos del Instituto Nacional de Antropología de México.

Charlas de expertos:



Foto: Presentación de libro sobre leyendas salvadoreñas, de Edgar Hernandez



Foto: Charla sobre Cultura Maya por experto del Centro de Artes de Occidente

Salidas técnicas:

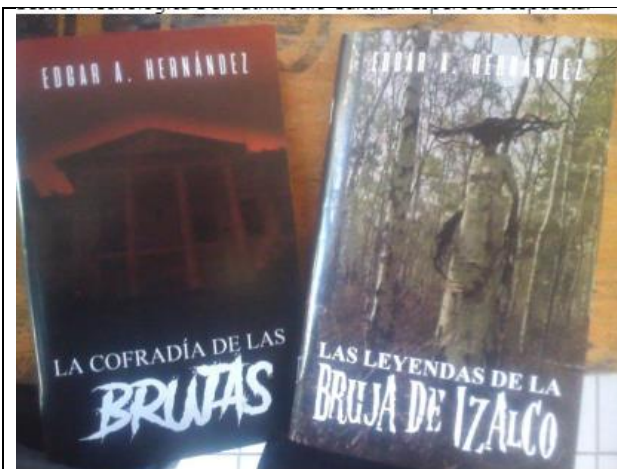
En total se han realizado 10 salidas técnicas. A continuación un cuadro resumen de las salidas:

Ciclo I

No	DESTINO DE VISITA	GRUPO	CANTIDAD DE PASAJEROS	MES DE LA VISITA	RESPONSABLE
1	Parque arqueológico Joya de Cerén, San Juan Opico	Primer año (PAT11)	20	Mayo.	Gissell Segura
2	Parque arqueológico Cihuatán, Aguilares, San Salvador.	Primer año y articulado (PAT11 y PAT32)	36	Mayo.	Gissell Segura
3	Laboratorio de restauración de policromías en Casa de los Barrientos, Izalco, Sonsonate.	Segundo año y articulado (PAT31 y PAT32)	36	Mayo	Miguel Ángel Velásquez
4	Lago de Guija, Metapán.	Primer año (PAT11)	20	Mayo	Miguel Ángel Velásquez
5	Sitios arqueológicos Tazumal, Chalchuapa.	Primer año (PAT11)	20	Mayo	Jaime Giovanni Turcios
6	Museo de la Palabra y la Imagen MUPI, Museo de Antropología, San Salvador	Segundo año y articulado (PAT31 y PAT32)	34	Junio.	Gissell Segura
7	Museo Nacional de Antropología MUNA, San Salvador.	Segundo año y articulado (PAT31 y PAT32)	43	Junio	Jaime Giovanni Turcios

Ciclo II

No	DESTINO DE VISITA	GRUPO	CANTIDAD DE PASAJEROS	FECHA ESTIMADA DE LA VISITA	RESPONSABLE
8	Museo de Arte de El Salvador MARTE, San Salvador.	Segundo año y articulado (PAT41 y PAT42)	41	Agosto	Miguel Ángel Velásquez
9	Centro Cultural de España, San Salvador	Segundo año y articulado (PAT41 y PAT42)	41	Septiembre	Gissell Segura
10	Centro Histórico de San Salvador (Palacio Nacional, Catedral Metropolitana, Museo Banco Agrícola)	Primer año (PAT21)	21	Septiembre	Miguel Ángel Velásquez
11	Santo Domingo de Guzmán, Sonsonate	Primer año (PAT21)	21	Octubre	Miguel Ángel Velásquez
13	Museo Nacional de Antropología MUNA, San Salvador.	Primer año (PAT21)	20	Otubre	Gissell Segura
12	Puerto de Acajutla, Sonsonate.	Segundo año y articulado (PAT41 y PAT42)	41	Noviembre	Giovanni Turcios



Foto: Visita a Izalco



Foto: Visita a Cihuatán

SEPTIEMBRE DE 2019. CENTRO HISTÓRICO DE SAN SALVADOR

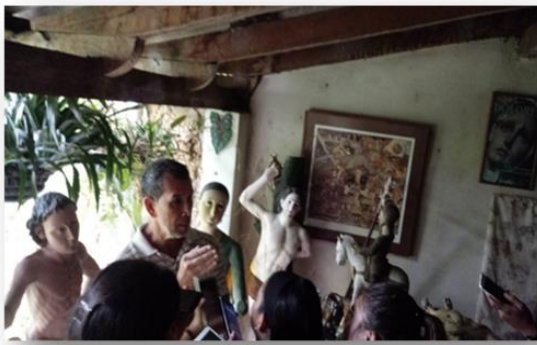
El día viernes 27 de septiembre de 2019, se realizó una salida técnica al Centro Histórico de San Salvador; la salida estuvo articulada con los temas desarrollados en el módulo de EVOLUCIÓN URBANA Y ARQUITECTÓNICA DE LOS BIENES CULTURALES INMUEBLES. Se realizaron gestiones para un recorrido guiado en el Palacio Nacional y también se visitaron los siguientes lugares:

- Museo y Biblioteca Luis Alfaro Durán
- Plaza Gerardo Barrios
- Plaza Francisco Morazán
- Plaza Libertad
- Parque Cuscatlán

Los grupos que asistieron a la salida fueron el PAT 21. El docente responsable de la gestión y logística fue el Lic. Miguel Ángel Velásquez Castillo.



07 DE OCTUBRE DE 2019. SANTO DOMINGO DE GUZMAN, SONSONATE

El día lunes 07 de octubre de 2019, se realizó una salida técnica a la sede del proyecto Cuna Náhuatl, proyecto se ejecuta en municipio de Santo Domingo de Guzmán, Sonsonate. La salida estuvo articulada con los temas desarrollados en el módulo de EXPRESIONES ETNOLINGÜÍSTICAS ORIGINARIAS. Se realizaron gestiones para una entrevista con Alexandra Rosales, directora del centro.

Los grupos que asistieron a la salida fueron el PAT 21. El docente responsable de la gestión y logística fue el Lic. Miguel Ángel Velásquez Castillo.



Desarrollo de la Proyección Social

Además se ha trabajado en el cronograma de actividades a desarrollar en el año.

Se realizó una serie de charlas para explicar aspectos importantes sobre la proyección social y sobre Servicio Social Estudiantil a estudiantes de primer año.



Programación de charlas.

GRUPO	DÍA	HORA	LUGAR
PAT11 (Patrimonio)	Lunes 11 de marzo	8:00 a.m. 10:00 a.m.	Auditorio
Sistemas, Eléctrica y Mantenimiento	Del martes 12 de marzo Al viernes 15 de marzo	8:00 a.m. 10:00 a.m.	Auditorio

Sede o Centro Regional: Santa Ana

Escuela Académica:

Gestión Tecnológica del Patrimonio Cultural

Director(a) de Escuela o Centro Regional: Ing. Manuel Antonio Chicas Villeda

Nombre del proyecto: "Difusión del Patrimonio Cultural e historia de El Salvador en beneficio de Centros Educativos Públicos de Santa Ana".

Línea(s) Estratégica(s) del proyecto: Fortalecimiento a Centros Escolares Públicos

Fecha de inicio: 02-05-19

Fecha de finalización: 30-11-19

Fondos utilizados:

	Monto	Especificación
Fondos propios	\$283.00	ITCA-FEPADE
Alcaldía	0	
Empresa privada	0	
Gobierno Central	\$3,243	MINED-MEGATEC
Otros	0	
Total	\$3,526	

Personal ITCA-FEPADE involucrado en la ejecución

	Hombres	Mujeres	Total
Docentes:	2	1	3
Estudiantes Participantes:	--	6	6
Personal Administrativo:	2	2	4

Objetivos del proyecto:

Fortalecer los procesos de enseñanza aprendizaje de centros educativos públicos, a través de estrategias dinámicas e innovadoras para el aprendizaje de la cultura e historia de El Salvador.

Potenciar la actividad turística cultural, haciendo uso de recursos tecnológicos.

Resultados / Beneficiarios del proyecto:

17 docentes participaron de la capacitación virtual para implementar estrategias de enseñanza de la historia de forma dinámica.

350 estudiantes del Centro Escolar Emilio Martínez; 1,820 del Complejo Educativo Profesor Martín Romeo Monterrosa; 1,096 del Instituto Nacional "Jorge Eliseo Azucena Ortega"; 1,340 del Centro Escolar Tomás Medina; 98 del Instituto San Andrés y 500 del Centro Escolar Católico Santa Familia.

3 docentes y 6 estudiantes de Técnico en Gestión Tecnológica del Patrimonio Cultural participaron en el proyecto como apoyo al Programa Institucional de Proyección Social.

Alcance / Logros del proyecto:

Capacitación de 2 profesores del Centro Escolar Emilio Martínez, 1 profesor del Complejo Educativo Profesor Martín Romeo Monterrosa; 6 profesores del Instituto Nacional “Jorge Eliseo Azucena Ortega”; 1 profesor del Centro Escolar Tomás Medina; 5 profesores del Instituto San Andrés; 2 profesores del Centro Escolar Católico Santa Familia; quienes alcanzaron nuevas competencias en el uso de plataformas virtuales y nuevas estrategias para la enseñanza de la historia.

90 estudiantes del Centro Escolar Emilio Martínez; 80 del Instituto Nacional “Jorge Eliseo Azucena Ortega”; recibieron recorrido virtual a lugares turísticos, a través del modelo e-turismo.

3 docentes y 6 estudiantes de Técnico en Gestión Tecnológica del Patrimonio Cultural ponen en práctica valores y se acercan a la realidad de los centros escolares

Actividades Desarrolladas:

Actividad	Estado	Observación
Elaborar perfil de proyecto	Finalizado	Sin observación
Preparar material didáctico en aula virtual	Finalizado	La plataforma a utilizar es www.schoolology.com
Asignar docentes y estudiantes que participarán en el proyecto	Finalizado	Sin observación
Gestión en los centros escolares para capacitar a docentes/ Inducción a los docentes beneficiados para el uso de plataforma virtual.	Finalizado	Sin observación
Gestión en los centros escolares para desarrollo de los talleres prácticos a estudiantes	Finalizado	Sin observación
Seguimiento a los docentes beneficiados a través del aula virtual	Finalizado	Esta actividad inicia luego de las gestiones realizadas con los centros escolares que participarán.
Desarrollo de los talleres prácticos en los centros escolares utilizando herramientas informáticas	Finalizado	Esta actividad inicia luego de las gestiones realizadas con los centros escolares que participarán.



Foto: Captura de pantalla del aula virtual



Foto: Presentación de software

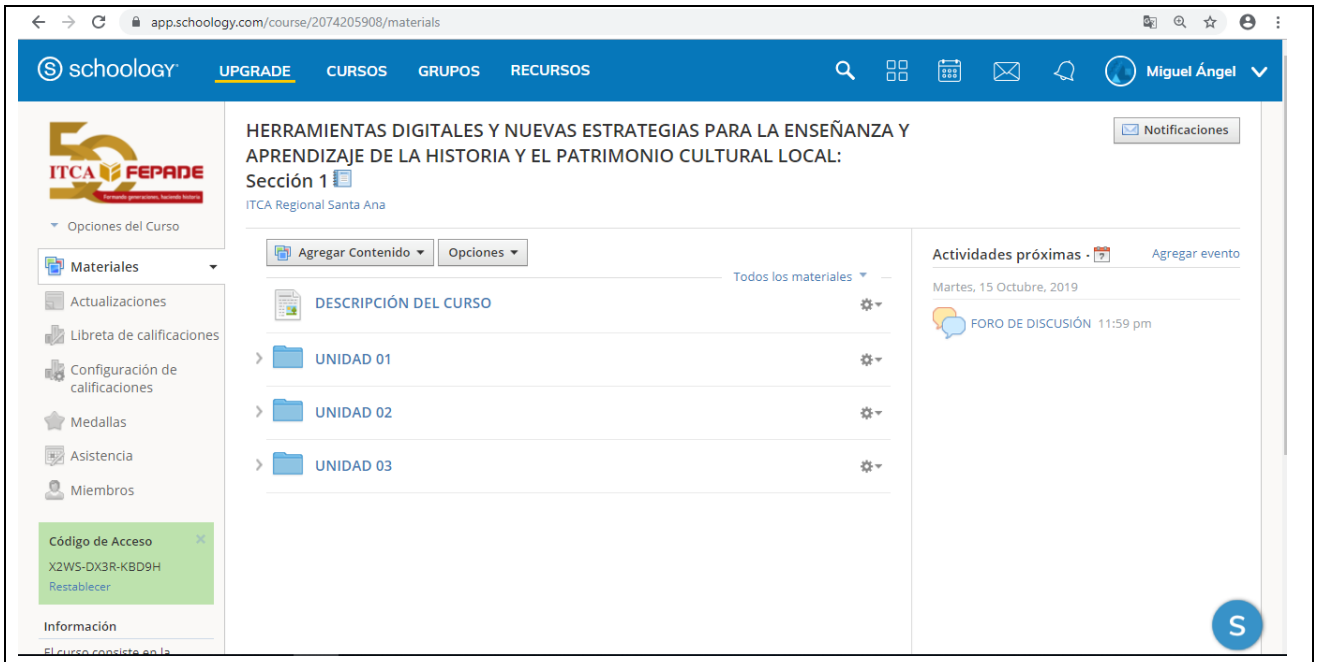

Foto: Taller con estudiantes

Investigación:

REPORTE DE AVANCE DE PROYECTO DE INVESTIGACIÓN ENERO – MARZO DE 2019

REPORTE DE AVANCE DE PROYECTO DE INVESTIGACIÓN

Nombre del Proyecto: APLICACIÓN DE TECNOLOGÍA DE REALIDAD AUMENTADA PARA EL FORTALECIMIENTO DEL E-TURISMO CULTURAL DE EL SALVADOR.

Escuela o Centro Regional: Escuela de Patrimonio Cultural y Escuela de Ingeniería en Computación / Centro Regional Santa Ana

Carreras Participantes: Técnico en Gestión Tecnológica del Patrimonio Cultural y Técnico en Ingeniería de Sistemas Informáticos.

Director de Escuela o C.R.: Ing. Manuel Antonio Chicas Villeda

Docente Investigador Principal: Lic. Miguel Ángel Velásquez Castillo

Docentes de Apoyo: Ing. Henry Magary Vanegas Rodríguez



Nombres de estudiantes participantes:

1. Aguilar Agreda, Kevin Ernesto
2. Flores Vicen, Julissa Abigail
3. Magaña Molina, Edwin Enrique
4. Esquivel López, Dennis Antonio

Actividades realizadas

Formulación de proyecto:

- Investigación sobre el estado de la técnica
- Elaboración de propuesta
- Presentación de propuesta
- Investigación de antecedentes
- Elaboración de anteproyecto
- Presentación de anteproyecto

Desarrollo de proyecto

- Diagnóstico de implementación de TICS en el MUNA
- Gestión para la integración de socios y colaboradores

Gestión para integración de socios y colaboradores

- Continuar con el proceso de elaboración de recursos digitales e interactivos.
- Producción y edición del contenido a incorporar en la unidad.
- Continuar con el proceso de diseño y elaboración de plataforma de gestión de contenidos digitales e interactivos.



Foto: Diseño del mueble que se utilizar en el proyecto de investigación

PLATAFORMA GESTORA DE CONTENIDO

Desarrollo del software y ensamble del hardware para la unidad.

Resultados alcanzados a la fecha:

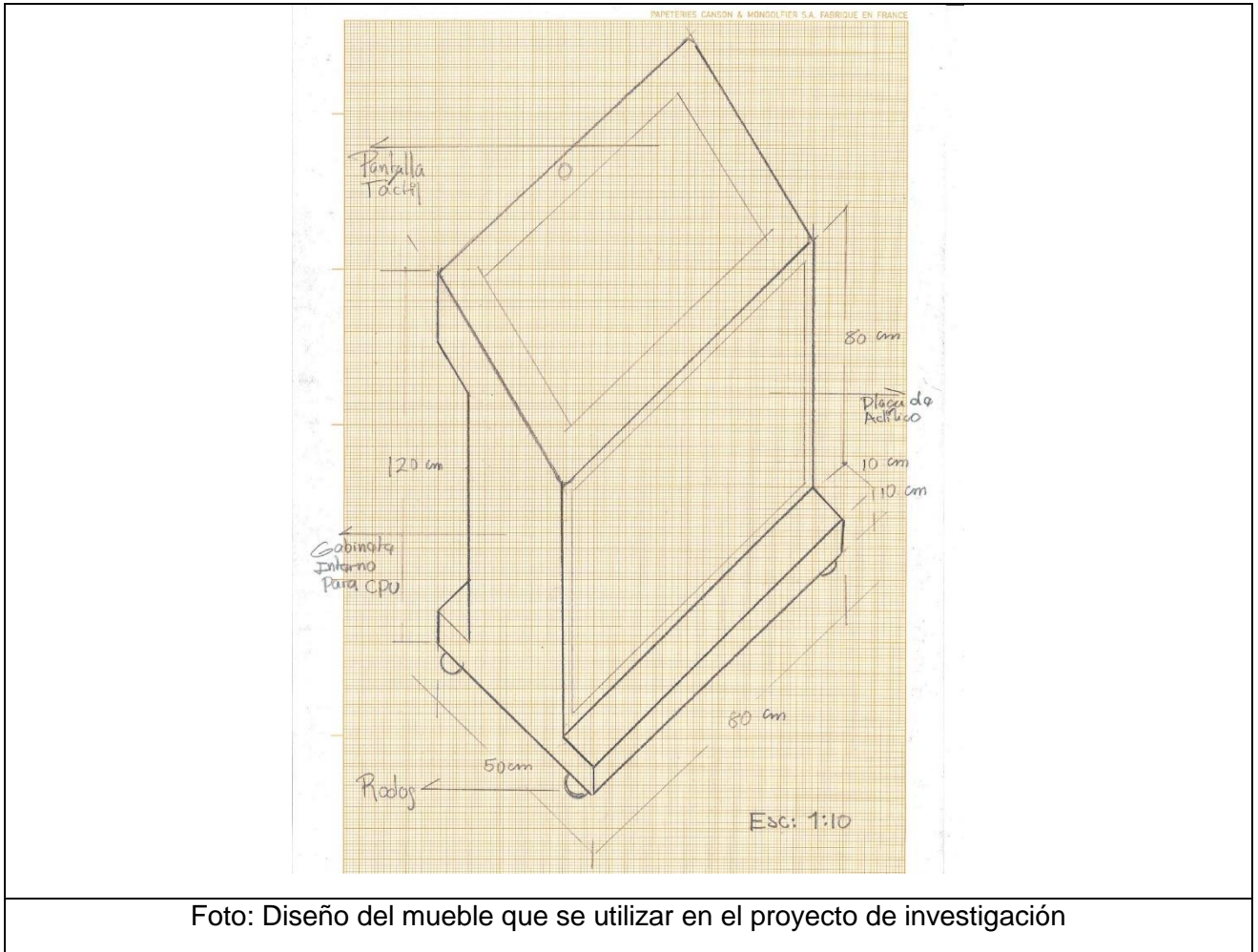
- Desarrollo del Software para la unidad.
- Autorización y colaboración para la realización de fotografías en el Museo Nacional de Antropología.
- Producción y edición de contenidos nuevos para la unidad.
- Integración del hardware de la unidad.
- Promoción y difusión de los proyectos de investigación en la Dirección de Patrimonio Cultural del Ministerio de Cultura y en el FORO DE INVESTIGACIONES 2019 de MEGATEC.

- Dificultades encontradas:

Retraso en el envío de los productos por los proveedores.

Dificultades para la comunicación con las nuevas autoridades de Museo de Antropología.

Falta del software adecuado para la producción y edición del contenido.

Actividades finales

- Finalización con la producción y edición del contenido nuevo a incorporar en la unidad.
- Finalización el proceso de diseño y elaboración de plataforma de gestión de contenidos digitales e interactivos.
- Integración de contenido en la plataforma.
- Pruebas de funcionalidad.
- Validación de contenido y plataforma.
- Correcciones finales.
- Presentación de unidad.
- Redacción de informes finales del proyecto.

Fotografías



Foto: Sesión de fotos para proceso de fotogrametría



Foto: Sesión de fotos de piezas prehispánica



Foto: Proceso de fotogrametría



Foto: Modelo 3D elaborado

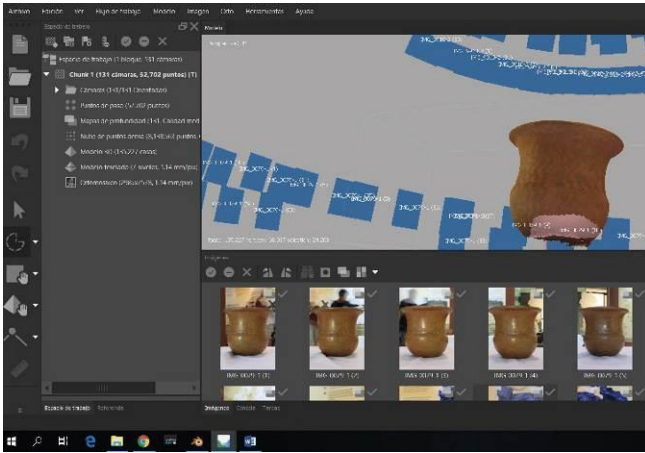

Foto: Construcción de la unidad de interpretación

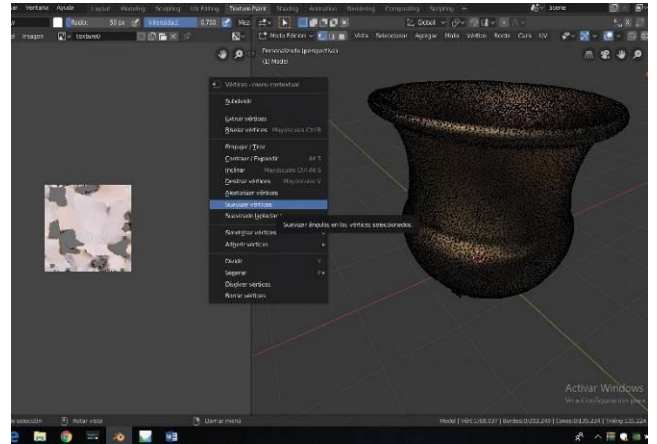

Foto: Mueble de la unidad de interpretación

FORO DE INVESTIGACIONES 2019

El día miércoles 4 y jueves 5 de diciembre de 2019 se expusieron los proyectos realizados en los últimos años dentro de la carrera de Técnico en Gestión Tecnológica del Patrimonio Cultural en el evento denominado “Foro de Investigaciones” en el Centro Internacional de Ferias y Convenciones (CIFCO), con la participación de las distintas universidades e instituciones que albergan el Modelo de Enseñanza Gradual Media Técnica y Tecnológica, MEGATEC.

El objetivo del evento era propiciar un espacio de diálogo entre las diferentes instituciones que han realizado proyectos de investigación y exhibirlos al sector productivo, instituciones de gobierno y sedes MEGATEC de El Salvador.

Dentro del marco del evento se desarrollaron ponencias por Claudia Larín, encargada de la Secretaría de Innovación, con el tema “La investigación como elemento de innovación” y Carlos Ochoa, Director de CONACYT, con el tema “La agenda de investigación en El Salvador”. Además se realizó un conversatorio orientado a cómo fortalecer la relación entre la Educación y el sector productivo a través de la Investigación. Previo a estas participaciones las autoridades realizaron un recorrido por los diferentes stands donde los estudiantes y docentes dieron a conocer sus proyectos de investigación.



Foto: Demostración de apps creada en investigación del año 2018



Foto: Stand de investigaciones hechas desde el 2016 al 2019

Colocación de Graduados

Se ha dado seguimiento a todos los egresados con el fin de mantener información actualizada, a la fecha el porcentaje de colocación es del 14.29%.

4.2. EQUIPO DE TRABAJO

Director Regional:
Ing. Manuel Antonio Chicas Villeda

Administrador:
Lic. José Antonio Barrientos

Coordinador Académico:
Jaime Giovanni Turcios Dubón

Coordinadora de Calidad:
María Lorena Rodríguez García (a partir de mayo 2019)

Docentes permanentes:
Nidia Gissell Segura Yanes
Miguel Ángel Velásquez Castillo

4.3. CONTRATACIONES Y ADQUISICIONES CELEBRADAS CON RECURSOS RECIBIDOS

Se contrataron en total 6 docentes por servicio:

No	Docente	Ciclo de contratación
	César Antonio Argueta Barrera	Ciclo I y ciclo II
	Stefany Mariel Hernández portillo	Ciclo I
		Ciclo I
		Ciclo I
		Ciclo II
	María Elena Guardado Ávalos	Ciclo II

5. GESTIÓN FINANCIERA Y EJECUCIÓN PRESUPUESTARIA

5.1. PRESUPUESTO ASIGNADOS

5.1.1. PRESUPUESTO DE INGRESOS

RUBRO	PRESUPUESTO	
	INICIAL	AJUSTADO
Becas	\$82,496.63	
Estipendio (transporte y alimentación)	\$25,503.37	
TOTAL	\$108,000.00	

5.1.2. PRESUPUESTO DE EGRESOS

EJECUCIÓN PRESUPUESTARIA BECAS Y ESTIPENDIO AÑO 2019

RUBROS	PRESUPUESTO INICIAL	AJUSTES EN RUBROS DE PRESUPUESTO		PRESUPUESTO AJUSTADO	PRESUPUESTO EJECUTADO	FONDOS DEVUELTOS	PORCENTAJE DE EJECUCION
		DNECTI - CONV. 06-2019	DNECTI - CONV. 06-2019				
SALARIOS Y PRESTACIONES	\$ 54,965.83	\$ 4,035.00		\$ 50,530.06	\$ 50,379.37	\$ 150.69	91.66%
BIENES Y SERVICIOS	\$ 27,530.80			\$26,429.43	\$ 26,429.43	\$ -	96.00%
INVERSION	\$ -				\$ 4,499.95		
TOTA BECAS	\$ 82,496.63				\$ 81,308.75		98.56%
ESTIPENDIO	\$ 25,503.37			\$26,479.25	\$ 26,479.25	\$ -	103.83%
TOTAL BECAS Y ESTIPENDIO	\$ 108,000.00				\$ 107,788.00	\$ 212.00	99.80%

(Ver anexo con detalle de ejecución presupuestaria por rubro y cuenta de gasto.)

5.1.3. LIQUIDACIÓN DE FONDOS

RESUMEN DE LIQUIDACIONES BECAS Y ESTIPENDIO 2019

RUBROS	PRESUPUESTO INICIAL	REPROGRAMACIONES DEL AÑO		FONDOS RECIBIDOS	LIQUIDACIÓN No. 1	LIQUIDACION No. 2	TOTAL FONDOS LIQUIDADOS	FONDOS DEVUELTOS
		DNECTI - CONV. 06-2019	DNECTI - CONV. 06-2019					
SALARIOS Y PRESTACIONES	\$ 54,965.83		\$ 4,185.69	\$ 54,965.83	\$ 50,379.37		\$ 50,379.37	\$ 150.69
BIENES Y SERVICIOS	\$ 27,530.80			\$ 27,530.80	\$ 26,429.43		\$ 26,429.43	\$ 17.19
INVERSION	\$ -		\$ 4,499.95	\$ -	\$ 4,499.95		\$ 4,499.95	
TOTA BECAS	\$ 82,496.63			\$ 82,496.63	\$ 81,308.75		\$ 81,308.75	
ESTIPENDIO	\$ 25,503.37			\$ 25,503.37	\$ 26,479.25		\$ 26,479.25	\$ 44.12
TOTAL BECAS Y ESTIPENDIO	\$ 108,000.00			\$ 108,000.00	\$ 107,788.00		\$ 107,788.00	\$ 212.00

5.2.EJECUCIÓN MENSUAL PRESUPUESTARIA AÑO 2019 BECAS Y ESTIPENDIOS

5.2.1 PRIMER TRIMESTRE



GERENCIA DE EDUCACIÓN TÉCNICA Y TECNOLÓGICA

SEDE MEGATEC SANTA ANA

ANEXO EJECUCIÓN PRESUPUESTARIA AÑO 2019 - BECAS Y ESTIPENDIOS

CONCEPTOS (*)	1ER TRIMESTRE									ACUMULADO A PRIMER TRIMESTRE		
	ENERO			FEBRERO			MARZO			PRESUPUESTO	EJECUTADO	DIFERENCIA
	PRESUPUESTO	EJECUTADO	DIFERENCIA	PRESUPUESTO	EJECUTADO	DIFERENCIA	PRESUPUESTO	EJECUTADO	DIFERENCIA			
BECAS												
SALARIOS Y PRESTACIONES												
FONDO DE PENSIONES (AFP)	274.16	249.74	24.42	274.16	200.45	73.71	274.16	200.45	73.71	822.48	650.64	171.84
HONORARIOS DOCENTES	0.00	0.00	0.00	0.00	0.00	0.00	962.37	962.37	0.00	962.37	962.37	0.00
INSAFORP	35.38	32.22	3.16	35.38	25.86	9.52	35.38	25.86	9.52	106.14	83.94	22.20
ISSS, REGIMEN DE SALUD	265.33	241.68	23.65	265.33	193.98	71.35	265.33	193.98	71.35	795.99	629.64	166.35
SALARIOS	3,476.80	3,222.40	254.40	3,476.80	2,586.40	890.40	3,476.80	2,586.40	890.40	10,430.40	8,395.20	2,035.20
SEGURO DE VIDA	33.38	33.38	0.00	33.38	24.83	8.55	33.38	24.83	8.55	100.14	83.04	17.10
VACACIONES	0.00	0.00	0.00	0.00	0.00	0.00	0.00	0.00	0.00	0.00	0.00	0.00
TOTAL SALARIOS Y PRESTACIONES	4,085.05	3,779.42	305.63	4,085.05	3,031.52	1,053.53	5,047.42	3,993.89	1,053.53	13,217.52	10,804.83	2,412.69

GERENCIA DE EDUCACIÓN TÉCNICA Y TECNOLÓGICA

SEDE MEGATEC SANTA ANA

ANEXO EJECUCIÓN PRESUPUESTARIA AÑO 2019 - BECAS Y ESTIPENDIOS

CONCEPTOS (*)	1ER TRIMESTRE									ACUMULADO A PRIMER TRIMESTRE		
	ENERO			FEBRERO			MARZO			PRESUPUESTO	EJECUTADO	DIFERENCIA 1/
	PRESUPUESTO	EJECUTADO	DIFERENCIA 1/	PRESUPUESTO	EJECUTADO	DIFERENCIA 1/	PRESUPUESTO	EJECUTADO	DIFERENCIA 1/			
BIENES Y SERVICIOS												
ACCIDENTES PESONALES	0.00	0.00	0.00	0.00	0.00	0.00	141.75	69.30	72.45	141.75	69.30	72.45
ALIMENTOS Y BEBIDAS PARA PERSONAS	0.00	0.00	0.00	0.00	0.00	0.00	0.00	0.00	0.00	0.00	0.00	0.00
DERECHOS DE PARTICIPACIÓN EN EVENTOS	0.00	0.00	0.00	0.00	0.00	0.00	0.00	0.00	0.00	0.00	0.00	0.00
EQUIPO ELECTRONICO	0.00	0.00	0.00	199.02	190.02	9.00	0.00	0.00	0.00	199.02	190.02	9.00
INCENDIO	0.00	0.00	0.00	124.12	119.12	5.00	0.00	0.00	0.00	124.12	119.12	5.00
MATERIAL IMPRESO	0.00	0.00	0.00	44.20	0.00	44.20	0.00	0.00	0.00	44.20	0.00	44.20
PAPELERIA Y UTILES	0.00	0.00	0.00	0.00	0.00	0.00	0.00	0.00	0.00	0.00	0.00	0.00
PUBLIIDAD Y PROPAGANDA	0.00	0.00	0.00	0.00	0.00	0.00	0.00	0.00	0.00	0.00	0.00	0.00
REPRODUCCIONES	0.00	0.00	0.00	0.00	0.00	0.00	0.00	0.00	0.00	0.00	0.00	0.00
TRANSPORTE	0.00	0.00	0.00	0.00	0.00	0.00	1,780.00	0.00	1,780.00	1,780.00	0.00	1,780.00
VIATICOS	0.00	0.00	0.00	0.00	0.00	0.00	0.00	0.00	0.00	0.00	0.00	0.00
TOTAL BIENES Y SERVICIOS	0.00	0.00	0.00	367.34	309.14	58.20	1,921.75	69.30	1,852.45	2,289.09	378.44	1,910.65
INVERSIONES EN ACTIVO FIJO												
	0.00	0.00	0.00	0.00	0.00	0.00	0.00	0.00	0.00	0.00	0.00	0.00
TOTAL INVERSIONES EN ACTIVO FIJO	0.00	0.00	0.00	0.00	0.00	0.00	0.00	0.00	0.00	0.00	0.00	0.00
TOTAL BECAS	4,085.05	3,779.42	305.63	4,452.39	3,340.66	1,111.73	6,969.17	4,063.19	2,905.98	15,506.61	11,183.27	4,323.34
ESTIPENDIO												
ALIMENTACIÓN Y TRANSPORTE	0.00	0.00	0.00	2,487.91	1,653.90	834.01	3,791.26	2,890.70	900.56	6,279.17	4,544.60	1,734.57
TOTAL ESTIPENDIOS	0.00	0.00	0.00	2,487.91	1,653.90	834.01	3,791.26	2,890.70	900.56	6,279.17	4,544.60	1,734.57

5.2.2 SEGUNDO TRIMESTRE



MINISTERIO DE EDUCACIÓN
GERENCIA DE EDUCACIÓN TÉCNICA Y TECNOLÓGICA
SEDE MEGATEC SANTA ANA

ANEXO EJECUCIÓN PRESUPUESTARIA AÑO 2019 - BECAS Y ESTIPENDIOS

CONCEPTOS (*)	2DO TRIMESTRE									ACUMULADO AI SEGUNDO TRIMESTRE		
	ABRIL			MAYO			JUNIO			PRESUPUESTO	EJECUTADO	DIFERENCIA I/
	PRESUPUESTO	EJECUTADO	DIFERENCIA I/	PRESUPUESTO	EJECUTADO	DIFERENCIA I/	PRESUPUESTO	EJECUTADO	DIFERENCIA I/			
BECAS												
SALARIOS Y PRESTACIONES												
FONDO DE PENSIONES (AFP)	274.16	214.48	59.68	274.16	241.85	32.31	274.16	258.29	15.87	1,644.96	1,365.26	279.70
HONORARIOS DOCENTES	899.47	899.47	0.00	723.35	723.35	0.00	1,063.01	786.25	276.76	3,648.20	3,371.44	276.76
INSAFORP	35.38	27.67	7.71	35.38	31.20	4.18	35.38	33.32	2.06	212.28	176.13	36.15
ISSS, REGIMEN DE SALUD	265.33	207.55	57.78	265.33	234.05	31.28	265.33	249.95	15.38	1,591.98	1,321.19	270.79
SALARIOS	3,476.80	2,586.40	890.40	3,476.80	3,120.64	356.16	3,476.80	3,476.80	0.00	20,860.80	17,579.04	3,281.76
SEGURO DE VIDA	33.38	24.83	8.55	33.38	33.38	0.00	33.38	33.38	0.00	200.28	174.63	25.65
VACACIONES	243.38	181.05	62.33	0.00	0.00	0.00	0.00	0.00	0.00	243.38	181.05	62.33
TOTAL SALARIOS Y PRESTACIONES	5,227.90	4,141.45	1,086.45	4,808.40	4,384.47	423.93	5,148.06	4,837.99	310.07	28,401.88	24,168.74	4,233.14

MINISTERIO DE EDUCACIÓN
GERENCIA DE EDUCACIÓN TÉCNICA Y TECNOLÓGICA
SEDE MEGATEC SANTA ANA

ANEXO EJECUCIÓN PRESUPUESTARIA AÑO 2019 - BECAS Y ESTIPENDIOS

CONCEPTOS (*)	2DO TRIMESTRE									ACUMULADO AI SEGUNDO TRIMESTRE		
	ABRIL			MAYO			JUNIO			PRESUPUESTO	EJECUTADO	DIFERENCIA 1/
	PRESUPUESTO	EJECUTADO	DIFERENCIA 1/	PRESUPUESTO	EJECUTADO	DIFERENCIA 1/	PRESUPUESTO	EJECUTADO	DIFERENCIA 1/			
BIENES Y SERVICIOS												
ACCIDENTES PESONALES	0.00	0.00	0.00	66.00	66.00	0.00	0.00	0.00	0.00	135.30	135.30	0.00
ALIMENTOS Y BEBIDAS PARA PERSONAS	0.00	0.00	0.00	0.00	0.00	0.00	0.00	0.00	0.00	0.00	0.00	0.00
COMBUSTIBLE Y LUBRICANTE	30.00	0.00	30.00	30.00	0.00	30.00	70.00	0.00	70.00	130.00	0.00	130.00
CONTROL ADMINISTRATIVO	0.00	0.00	0.00	0.00	0.00	0.00	0.00	0.00	0.00	0.00	0.00	0.00
DERECHOS DE PARTICIPACIÓN EN EVENTOS	0.00	0.00	0.00	0.00	0.00	0.00	0.00	0.00	0.00	0.00	0.00	0.00
EQUIPO ELECTRONICO	0.00	0.00	0.00	0.00	0.00	0.00	0.00	0.00	0.00	190.02	190.02	0.00
INCENDIO	0.00	0.00	0.00	0.00	0.00	0.00	0.00	0.00	0.00	119.12	119.12	0.00
MATERIAL BIBLIOGRAFICO	0.00	0.00	0.00	0.00	0.00	0.00	1,440.00	0.00	1,440.00	1,440.00	0.00	1,440.00
MATERIAL IMPRESO	0.00	0.00	0.00	102.06	102.06	0.00	0.00	0.00	0.00	196.00	102.06	93.94
MATERIAL Y RESPUESTOS DE EQUIPOS	0.00	0.00	0.00	0.00	0.00	0.00	0.03	0.00	0.03	0.03	0.00	0.03
PAPELERIA Y UTILES	0.00	0.00	0.00	0.00	0.00	0.00	0.10	0.00	0.10	0.10	0.00	0.10
PUBLICIDAD Y PROPAGANDA	0.00	0.00	0.00	0.00	0.00	0.00	0.00	0.00	0.00	0.00	0.00	0.00
REPRODUCCIONES	0.00	0.00	0.00	0.00	0.00	0.00	0.00	0.00	0.00	0.00	0.00	0.00
TRANSPORTE	0.00	0.00	0.00	0.00	0.00	0.00	0.00	0.00	0.00	0.00	0.00	0.00
VIATICOS	0.00	0.00	0.00	0.00	0.00	0.00	0.00	0.00	0.00	0.00	0.00	0.00
TOTAL BIENES Y SERVICIOS	30.00	0.00	30.00	198.06	168.06	30.00	1,510.13	0.00	1,510.13	2,210.57	546.50	1,664.07
INVERSIONES EN ACTIVO FIJO												
	0.00	0.00	0.00	0.00	0.00	0.00	0.00	0.00	0.00	0.00	0.00	0.00
TOTAL INVERSIONES EN ACTIVO FIJO	0.00	0.00	0.00	0.00	0.00	0.00	0.00	0.00	0.00	0.00	0.00	0.00
TOTAL BECAS	5,257.90	4,141.45	1,116.45	5,006.46	4,552.53	453.93	6,658.19	4,837.99	1,820.20	30,612.45	24,715.24	5,897.21
ESTIPENDIO												
ALIMENTACIÓN Y TRANSPORTE	2,812.90	2,812.90	0.00	1,896.45	1,896.45	0.00	3,418.25	3,399.05	19.20	13,572.75	13,553.55	19.20
TOTAL ESTIPENDIOS	2,812.90	2,812.90	0.00	1,896.45	1,896.45	0.00	3,418.25	3,399.05	19.20	13,572.75	13,553.55	19.20

5.2.3 TERCER TRIMESTRE



MINISTERIO DE EDUCACIÓN
GERENCIA DE EDUCACIÓN TÉCNICA Y TECNOLÓGICA
SEDE MEGATEC SANTA ANA

ANEXO EJECUCIÓN PRESUPUESTARIA AÑO 2019 - BECAS Y ESTIPENDIOS

CONCEPTOS (*)	2DO TRIMESTRE									ACUMULADO A TERCER TRIMESTRE		
	JULIO			AGOSTO			SEPTIEMBRE			PRESUPUESTO	EJECUTADO	DIFERENCIA 1/
	PRESUPUESTO	EJECUTADO	DIFERENCIA 1/	PRESUPUESTO	EJECUTADO	DIFERENCIA 1/	PRESUPUESTO	EJECUTADO	DIFERENCIA 1/			
BECAS												
SALARIOS Y PRESTACIONES												
FONDO DE PENSIONES (AFP)	274.16	262.56	11.60	274.16	286.02	-11.86	274.16	269.46	4.70	2,179.61	2,183.30	-3.69
HONORARIOS DOCENTES	0.00	0.00	0.00	597.55	597.55	0.00	1,037.85	1,037.85	0.00	5,183.60	5,006.84	176.76
INSAFORP	35.38	33.87	1.51	35.38	36.90	-1.52	35.38	34.76	0.62	280.92	281.66	-0.74
ISSS, REGIMEN DE SALUD	265.33	254.08	11.25	265.33	276.78	-11.45	265.33	260.76	4.57	2,107.03	2,112.81	-5.78
SALARIOS	3,476.80	3,476.80	0.00	3,476.80	3,447.12	29.68	3,476.80	3,476.80	0.00	28,009.44	27,979.76	29.68
SEGURO DE VIDA	33.38	33.38	0.00	33.38	33.38	0.00	33.38	6.01	27.37	193.73	193.73	0.00
VACACIONES	0.00	0.00	0.00	243.38	243.38	0.00	0.00	0.00	0.00	446.48	424.43	22.05
TOTAL SALARIOS Y PRESTACIONES	4,085.05	4,060.69	24.36	4,925.98	4,921.13	4.85	5,122.90	5,085.64	37.26	38,400.81	38,182.53	218.28

MINISTERIO DE EDUCACIÓN
GERENCIA DE EDUCACIÓN TÉCNICA Y TECNOLÓGICA
SEDE MEGATEC SANTA ANA

ANEXO EJECUCIÓN PRESUPUESTARIA AÑO 2019 - BECAS Y ESTIPENDIOS

CONCEPTOS (*)	2DO TRIMESTRE									ACUMULADO A TERCER TRIMESTRE		
	JULIO			AGOSTO			SEPTIEMBRE			PRESUPUESTO	EJECUTADO	DIFERENCIA 1/
	PRESUPUESTO	EJECUTADO	DIFERENCIA 1/	PRESUPUESTO	EJECUTADO	DIFERENCIA 1/	PRESUPUESTO	EJECUTADO	DIFERENCIA 1/			
BECAS												
BIENES Y SERVICIOS												
ACCIDENTES PERSONALES	63.80	63.80	0.00	0.00	0.00	0.00	0.00	0.00	0.00	199.10	199.10	0.00
CAFE, TE, AGUA Y OTROS PARA EMPLEADOS	0.00	0.00	0.00	0.00	0.00	0.00	204.50	204.50	0.00	207.00	204.50	2.50
COMBUSTIBLE Y LUBRICANTE	0.00	0.00	0.00	0.00	0.00	0.00	40.00	40.00	0.00	40.00	40.00	0.00
CONTROL ADMINISTRATIVO	0.00	0.00	0.00	0.00	0.00	0.00	0.00	0.00	0.00	0.00	0.00	0.00
DERECHOS DE PARTICIPACIÓN EN EVENTOS	0.00	0.00	0.00	0.00	0.00	0.00	0.00	0.00	0.00	0.00	0.00	0.00
EQUIPO ELECTRONICO	0.00	0.00	0.00	0.00	0.00	0.00	0.00	0.00	0.00	190.02	190.02	0.00
INCENDIO	0.00	0.00	0.00	0.00	0.00	0.00	0.00	0.00	0.00	119.12	119.12	0.00
MANTENIMIENTO Y REPARACION DE EQUIPO	0.00	0.00	0.00	0.00	0.00	0.00	999.94	999.94	0.00	999.94	999.94	0.00
MATERIAL BIBLIOGRAFICO	0.00	0.00	0.00	13.00	0.00	13.00	0.00	0.00	0.00	13.00	0.00	13.00
MATERIAL DE EMPAQUE	0.00	0.00	0.00	0.00	0.00	0.00	170.00	170.00	0.00	200.00	170.00	30.00
MATERIAL IMPRESO	0.00	0.00	0.00	0.00	0.00	0.00	125.00	125.00	0.00	371.00	227.06	143.94
MATERIAL Y REPUESTOS DE EQUIPOS	0.00	0.00	0.00	257.10	257.10	0.00	682.03	632.73	49.30	1,318.80	889.83	428.97
MATERIALES Y REPUESTOS EDIFICIO E INSTALACIONES	583.78	0.00	583.78	1,884.38	1,884.38	0.00	1,058.12	928.12	130.00	3,526.28	2,812.50	713.78
MEDICINA Y DROGAS	22.00	0.00	22.00	0.00	0.00	0.00	198.48	198.48	0.00	220.48	198.48	22.00
OTROS MATERIALES	0.00	0.00	0.00	478.06	478.06	0.00	90.80	90.80	0.00	864.60	568.86	295.74
PAPELERIA Y UTILES	0.00	0.00	0.00	1,103.20	1,103.20	0.00	760.99	760.99	0.00	2,207.80	1,864.19	343.61
PUBLICIDAD Y PROPAGANDA	0.00	0.00	0.00	0.00	0.00	0.00	0.00	0.00	0.00	0.00	0.00	0.00
REPRODUCCIONES	0.00	0.00	0.00	0.00	0.00	0.00	0.00	0.00	0.00	0.00	0.00	0.00
TRANSPORTE	0.00	0.00	0.00	1,005.70	1,005.70	0.00	0.00	0.00	0.00	1,005.70	1,005.70	0.00
VIATICOS	0.00	0.00	0.00	0.00	0.00	0.00	100.00	26.63	73.37	100.00	26.63	73.37
TOTAL BIENES Y SERVICIOS	669.58	63.80	605.78	4,741.44	4,728.44	13.00	4,429.86	4,177.19	252.67	11,582.84	9,515.93	2,066.91

MINISTERIO DE EDUCACIÓN
GERENCIA DE EDUCACIÓN TÉCNICA Y TECNOLÓGICA
SEDE MEGATEC SANTA ANA

ANEXO EJECUCIÓN PRESUPUESTARIA AÑO 2019 - BECAS Y ESTIPENDIOS

CONCEPTOS (*)	2DO TRIMESTRE									ACUMULADO A TERCER TRIMESTRE		
	JULIO			AGOSTO			SEPTIEMBRE			PRESUPUESTO	EJECUTADO	DIFERENCIA 1/
	PRESUPUESTO	EJECUTADO	DIFERENCIA 1/	PRESUPUESTO	EJECUTADO	DIFERENCIA 1/	PRESUPUESTO	EJECUTADO	DIFERENCIA 1/			
INVERSIONES EN ACTIVO FIJO												
	0.00	0.00	0.00	0.00	0.00	0.00	0.00	0.00	0.00	0.00	0.00	0.00
TOTAL INVERSIONES EN ACTIVO FIJO	0.00	0.00	0.00	0.00	0.00	0.00	0.00	0.00	0.00	0.00	0.00	0.00
TOTAL BECAS												
	4,754.63	4,124.49	630.14	9,667.42	9,649.57	17.85	9,552.76	9,262.83	289.93	49,983.65	47,698.46	2,285.19
ESTIPENDIO												
ALIMENTACIÓN Y TRANSPORTE	1,153.75	1,153.75	0.00	2,808.85	2,808.85	0.00	3,614.80	3,260.45	354.35	21,130.95	20,776.60	354.35
TOTAL ESTIPENDIOS	1,153.75	1,153.75	0.00	2,808.85	2,808.85	0.00	3,614.80	3,260.45	354.35	21,130.95	20,776.60	354.35

5.2.4 CUARTO TRIMESTRE



MINISTERIO
DE EDUCACIÓN,
CIENCIA Y
TECNOLOGÍA

MINISTERIO DE EDUCACIÓN
GERENCIA DE EDUCACIÓN TÉCNICA Y TECNOLÓGICA
SEDE MEGATEC SANTA ANA

ANEXO EJECUCIÓN PRESUPUESTARIA AÑO 2019 - BECAS Y ESTIPENDIOS

CONCEPTOS (*)	4TO TRIMESTRE									ACUMULADO A CUARTO TRIMESTRE		
	OCTUBRE			NOVIEMBRE			DICIEMBRE			PRESUPUESTO	EJECUTADO	DIFERENCIA 1/
	PRESUPUESTO	EJECUTADO	DIFERENCIA	PRESUPUESTO	EJECUTADO	DIFERENCIA	PRESUPUESTO	EJECUTADO	DIFERENCIA			
BECAS												
SALARIOS Y PRESTACIONES												
AGUINALDO	0.00	0.00	0.00	0.00	0.00	0.00	1,738.40	1,738.40	0.00	1,738.40	1,738.40	0.00
FONDO DE PENSIONES (AFP)	269.46	269.46	0.00	260.00	248.75	11.25	274.24	288.32	-14.08	2,965.81	2,989.83	-24.02
HONORARIOS DOCENTES	754.80	754.80	0.00	805.12	805.12	0.00	0.00	0.00	0.00	6,566.76	6,566.76	0.00
INSAFORP	34.76	34.76	0.00	35.38	32.09	3.29	35.34	40.00	-4.66	385.62	388.51	-2.89
ISSS, REGIMEN DE SALUD	260.76	260.76	0.00	265.33	240.73	24.60	265.24	279.00	-13.76	2,889.29	2,893.30	-4.01
PRESTACION ECONOMICA POR RENUNCIA VOLUNTARIA	0.00	0.00	0.00	0.00	0.00	0.00	3,154.80	3,154.79	0.01	3,154.80	3,154.79	0.01
SALARIOS	3,476.80	3,476.80	0.00	3,476.80	3,476.80	0.00	3,476.80	3,379.35	97.45	38,439.84	38,312.71	127.13
SEGURO DE VIDA	33.38	33.38	0.00	33.38	33.38	0.00	33.34	0.90	32.44	266.46	234.02	32.44
VACACIONES	0.00	0.00	0.00	0.00	0.00	0.00	243.36	243.38	-0.02	689.84	667.81	22.03
TOTAL SALARIOS Y PRESTACIONES	4,829.96	4,829.96	0.00	4,876.01	4,836.87	39.14	9,221.52	9,124.14	97.38	57,096.82	56,946.13	150.69

MINISTERIO DE EDUCACIÓN
GERENCIA DE EDUCACIÓN TÉCNICA Y TECNOLÓGICA
SEDE MEGATEC SANTA ANA
ANEXO EJECUCIÓN PRESUPUESTARIA AÑO 2019 - BECAS Y ESTIPENDIOS

CONCEPTOS (*)	4TO TRIMESTRE									ACUMULADO A CUARTO TRIMESTRE		
	OCTUBRE			NOVIEMBRE			DICIEMBRE			PRESUPUESTO	EJECUTADO	DIFERENCIA 1/
	PRESUPUESTO	EJECUTADO	DIFERENCIA	PRESUPUESTO	EJECUTADO	DIFERENCIA	PRESUPUESTO	EJECUTADO	DIFERENCIA			
BECAS												
BIENES Y SERVICIOS												
ACCIDENTES PSONALES	67.83	67.83	0.00	0.00	0.00	0.00	0.00	0.00	0.00	266.93	266.93	0.00
CAFE, TE, AGUA Y OTROS PARA EMPLEADOS	18.00	18.00	0.00	0.00	0.00	0.00	0.00	0.00	0.00	222.50	222.50	0.00
COMBUSTIBLE Y LUBRICANTE	140.00	140.00	0.00	105.62	105.00	0.62	0.00	0.00	0.00	285.62	285.00	0.62
CONTROL ADMINISTRATIVO	598.50	598.50	0.00	1,075.00	1,075.00	0.00	0.00	0.00	0.00	1,673.50	1,673.50	0.00
DERECHOS DE PARTICIPACIÓN EN EVENTOS	0.00	0.00	0.00	0.00	0.00	0.00	0.00	0.00	0.00	0.00	0.00	0.00
EQUIPO ELECTRONICO	0.00	0.00	0.00	0.00	0.00	0.00	0.00	0.00	0.00	190.02	190.02	0.00
INCENDIO	0.00	0.00	0.00	0.00	0.00	0.00	0.00	0.00	0.00	119.12	119.12	0.00
MANTENIMIENTO Y REPARACION DE EQUIPO	0.00	0.00	0.00	0.00	0.00	0.00	0.00	0.00	0.00	999.94	999.94	0.00
MAT. Y PRODUCTOS PLASTICOS, CAUCHO Y SINTETICOS	0.00	0.00	0.00	0.00	0.00	0.00	530.00	530.00	0.00	530.00	530.00	0.00
MATERIAL BIBLIOGRAFICO	0.00	0.00	0.00	712.06	712.06	0.00	189.72	189.72	0.00	901.78	901.78	0.00
MATERIAL DE EMPAQUE	0.00	0.00	0.00	0.00	0.00	0.00	0.00	0.00	0.00	170.00	170.00	0.00
MATERIAL IMPRESO	0.00	0.00	0.00	0.00	0.00	0.00	94.70	94.70	0.00	321.76	321.76	0.00
MATERIAL Y REPUESTOS DE EQUIPOS	0.00	0.00	0.00	0.00	0.00	0.00	295.27	279.21	16.06	1,185.10	1,169.04	16.06
MATERIAL Y REPUESTO FOTOGRAFICO	0.00	0.00	0.00	1,065.12	1,065.12	0.00	0.00	0.00	0.00	1,065.12	1,065.12	0.00
MATERIALES Y REPUESTOS EDIFICIO E INSTALACIONES	0.00	0.00	0.00	1,265.28	1,265.28	0.00	577.89	577.50	0.39	4,655.67	4,655.28	0.39
MEDICINA Y DROGAS	0.00	0.00	0.00	0.00	0.00	0.00	0.00	0.00	0.00	198.48	198.48	0.00
OTROS MATERIALES	0.00	0.00	0.00	0.00	0.00	0.00	0.00	0.00	0.00	568.86	568.86	0.00
PAPELERIA Y UTILES	0.00	0.00	0.00	0.00	0.00	0.00	0.00	0.00	0.00	1,864.19	1,864.19	0.00
PUBLICIDAD Y PROPAGANDA	0.00	0.00	0.00	0.00	0.00	0.00	0.00	0.00	0.00	0.00	0.00	0.00
REPRODUCCIONES	0.00	0.00	0.00	1,590.60	1,590.48	0.12	0.00	0.00	0.00	1,590.60	1,590.48	0.12
TRANSPORTE	757.10	757.10	0.00	1,214.75	1,214.75	0.00	0.00	0.00	0.00	2,977.55	2,977.55	0.00
VIATICOS	66.49	66.49	0.00	0.00	0.00	0.00	0.00	0.00	0.00	93.12	93.12	0.00
TOTAL BIENES Y SERVICIOS	1,647.92	1,647.92	0.00	7,028.43	7,027.69	0.74	1,687.58	1,671.13	16.45	19,879.86	19,862.67	17.19

MINISTERIO DE EDUCACIÓN
GERENCIA DE EDUCACIÓN TÉCNICA Y TECNOLÓGICA
SEDE MEGATEC SANTA ANA

ANEXO EJECUCIÓN PRESUPUESTARIA AÑO 2019 - BECAS Y ESTIPENDIOS

CONCEPTOS (*)	4TO TRIMESTRE									ACUMULADO A CUARTO TRIMESTRE		
	OCTUBRE			NOVIEMBRE			DICIEMBRE			PRESUPUESTO	EJECUTADO	DIFERENCIA 1/
	PRESUPUESTE	EJECUTADO	DIFERENCIA	PRESUPUESTE	EJECUTADO	DIFERENCIA	PRESUPUESTE	EJECUTADO	DIFERENCIA			
INVERSIONES EN ACTIVO FIJO												
EQUIPO DE COMPUTO EDUCATIVO	699.95	699.95	0.00	0.00	0.00	0.00	0.00	0.00	0.00	699.95	699.95	0.00
EQUIPO DE REFRIGERACION Y AIRE ACONDICIONADO	0.00	0.00	0.00	0.00	0.00	0.00	3,800.00	3,800.00	0.00	3,800.00	3,800.00	0.00
TOTAL INVERSIONES EN ACTIVO FIJO	699.95	699.95	0.00	0.00	0.00	0.00	3,800.00	3,800.00	0.00	4,499.95	4,499.95	0.00
TOTAL BECAS	7,177.83	7,177.83	0.00	11,904.44	11,864.56	39.88	14,709.10	14,595.27	113.83	81,476.63	81,308.75	167.88
ESTIPENDIO												
ALIMENTACIÓN Y TRANSPORTE	3,333.75	3,333.75	0.00	2,413.02	2,368.90	44.12	0.00	0.00	0.00	26,523.37	26,479.25	44.12
TOTAL ESTIPENDIOS	3,333.75	3,333.75	0.00	2,413.02	2,368.90	44.12	0.00	0.00	0.00	26,523.37	26,479.25	44.12

5.3.EJECUCIÓN PRESUPUESTARIA COMPARATIVA AÑO 2019 - 2018 BECAS Y ESTIPENDIOS

5.3.1 PRIMER TRIMESTRE



EJECUCIÓN PRESUPUESTARIA COMPARATIVA AÑO 2019-2018 BECAS Y ESTIPENDIOS

CONCEPTOS (*)	1ER TRIMESTRE								DIFERENCIA			
	AÑO 2019				AÑO 2018				ENERO	FEBRERO	MARZO	ACUMULADO
	ENERO	FEBRERO	MARZO	ACUMULADO	ENERO	FEBRERO	MARZO	ACUMULADO				
BECAS												
SALARIOS Y PRESTACIONES												
FONDO DE PENSIONES (AFP)	249.74	200.45	200.45	650.64	254.20	245.93	267.87	768.00	-4.46	-45.48	-67.42	-117.36
HONORARIOS DOCENTES	0.00	0.00	962.37	962.37	0.00	188.70	830.28	1,018.98	0.00	-188.70	132.09	-56.61
INSAFORP	32.22	25.86	25.86	83.94	32.80	31.73	34.57	99.10	-0.58	-5.87	-8.71	-15.16
ISSS, REGIMEN DE SALUD	241.68	193.98	193.98	629.64	246.00	238.00	259.22	743.22	-4.32	-44.02	-65.24	-113.58
SALARIOS	3,222.40	2,586.40	2,586.40	8,395.20	3,280.00	3,260.00	3,280.00	9,820.00	-57.60	-673.60	-693.60	-1,424.80
SEGURO DE VIDA	33.38	24.83	24.83	83.04	31.48	31.48	31.48	94.44	1.90	-6.65	-6.65	-11.40
VACACIONES	0.00	0.00	0.00	0.00	0.00	0.00	229.60	229.60	0.00	0.00	-229.60	-229.60
TOTAL SALARIOS Y PRESTACIONES	3,779.42	3,031.52	3,993.89	10,804.83	3,844.48	3,995.84	4,933.02	12,773.34	-65.06	-964.32	-939.13	-1,968.51



MINISTERIO DE EDUCACIÓN

GERENCIA DE EDUCACIÓN TÉCNICA Y TECNOLÓGICA

SEDE MEGATEC SANTA ANA



GOBIERNO DE EL SALVADOR

MINISTERIO DE EDUCACIÓN, CIENCIA Y TECNOLOGÍA

EJECUCIÓN PRESUPUESTARIA COMPARATIVA AÑO 2019-2018 BECAS Y ESTIPENDIOS

CONCEPTOS (*)	1ER TRIMESTRE								DIFERENCIA			
	AÑO 2019				AÑO 2018							
	ENERO	FEBRERO	MARZO	ACUMULADO	ENERO	FEBRERO	MARZO	ACUMULADO	ENERO	FEBRERO	MARZO	ACUMULADO
BECAS												
BIENES Y SERVICIOS												
ACCIDENTES PERSONALES	0.00	0.00	69.30	69.30	0.00	66.00	69.30	135.30	0.00	-66.00	0.00	-66.00
EQUIPO ELECTRONICO	0.00	190.02	0.00	190.02	0.00	190.02	0.00	190.02	0.00	0.00	0.00	0.00
INCENDIO	0.00	119.12	0.00	119.12	0.00	119.12	0.00	119.12	0.00	0.00	0.00	0.00
REPRODUCCIONES	0.00	0.00	0.00	0.00	0.00	0.00	0.00	0.00	0.00	0.00	0.00	0.00
TOTAL BIENES Y SERVICIOS	0.00	309.14	69.30	378.44	0.00	375.14	69.30	444.44	0.00	-66.00	0.00	-66.00
INVERSIONES EN ACTIVO FIJO												
	0.00	0.00	0.00	0.00	0.00	0.00	0.00	0.00	0.00	0.00	0.00	0.00
TOTAL INVERSIONES EN ACTIVO FIJO	0.00	0.00	0.00	0.00	0.00	0.00	0.00	0.00	0.00	0.00	0.00	0.00
TOTAL BECAS	3,779.42	3,340.66	4,063.19	11,183.27	3,844.48	4,370.98	5,002.32	13,217.78	-65.06	-1,030.32	-939.13	-2,034.51
ESTIPENDIO												
ALIMENTACIÓN Y TRANSPORTE	0.00	1,653.90	2,890.70	4,544.60	0.00	2,245.85	2,882.25	5,128.10	0.00	-591.95	8.45	-583.50
TOTAL ESTIPENDIOS	0.00	1,653.90	2,890.70	4,544.60	0.00	2,245.85	2,882.25	5,128.10	0.00	-591.95	8.45	-583.50

5.3.2 SEGUNDO TRIMESTRE



MINISTERIO
DE EDUCACIÓN,
CIENCIA Y
TECNOLOGÍA

MINISTERIO DE EDUCACIÓN
GERENCIA DE EDUCACIÓN TÉCNICA Y TECNOLÓGICA
SEDE MEGATEC SANTA ANA

EJECUCIÓN PRESUPUESTARIA COMPARATIVA AÑO 2019-2018 BECAS Y ESTIPENDIOS

CONCEPTOS (*)	2DO TRIMESTRE								DIFERENCIA			
	AÑO 2019				AÑO 2018							
	ABRIL	MAYO	JUNIO	ACUMULADO	ABRIL	MAYO	JUNIO	ACUMULADO	ABRIL	MAYO	JUNIO	ACUMULADO
BECAS												
SALARIOS Y PRESTACIONES												
FONDO DE PENSIONES (AFP)	214.48	241.85	258.29	714.62	254.20	252.03	254.20	760.43	-39.72	-10.18	4.09	-45.81
HONORARIOS DOCENTES	899.47	723.35	786.25	2,409.07	723.35	742.22	660.45	2,126.02	176.12	-18.87	125.80	283.05
INSAFORP	27.67	31.20	33.32	92.19	32.80	32.52	32.80	98.12	-5.13	-1.32	0.52	-5.93
ISSS, REGIMEN DE SALUD	207.55	234.05	249.95	691.55	246.00	243.90	246.00	735.90	-38.45	-9.85	3.95	-44.35
SALARIOS	2,586.40	3,120.64	3,476.80	9,183.84	3,280.00	3,252.00	3,280.00	9,812.00	-693.60	-131.36	196.80	-628.16
SEGURO DE VIDA	24.83	33.38	33.38	91.59	31.48	31.48	31.48	94.44	-6.65	1.90	1.90	-2.85
VACACIONES	181.05	0.00	0.00	181.05	0.00	0.00	0.00	0.00	181.05	0.00	0.00	181.05
TOTAL SALARIOS Y PRESTACIONES	4,141.45	4,384.47	4,837.99	13,363.91	4,567.83	4,554.15	4,504.93	13,626.91	-426.38	-169.68	333.06	-263.00

MINISTERIO DE EDUCACIÓN
GERENCIA DE EDUCACIÓN TÉCNICA Y TECNOLÓGICA
SEDE MEGATEC SANTA ANA

EJECUCIÓN PRESUPUESTARIA COMPARATIVA AÑO 2019-2018 BECAS Y ESTIPENDIOS

CONCEPTOS (*)	2DO TRIMESTRE								DIFERENCIA			
	AÑO 2019				AÑO 2018							
	ABRIL	MAYO	JUNIO	ACUMULADO	ABRIL	MAYO	JUNIO	ACUMULADO	ABRIL	MAYO	JUNIO	ACUMULADO
BECAS												
BIENES Y SERVICIOS												
ACCIDENTES PERSONALES	0.00	66.00	0.00	66.00	0.00	0.00	0.00	0.00	0.00	66.00	0.00	66.00
EQUIPO ELECTRONICO	0.00	0.00	0.00	0.00	0.00	0.00	0.00	0.00	0.00	0.00	0.00	0.00
INCENDIO	0.00	0.00	0.00	0.00	0.00	0.00	0.00	0.00	0.00	0.00	0.00	0.00
MATERIAL IMPRESO	0.00	102.06	0.00	102.06	0.00	0.00	0.00	0.00	0.00	102.06	0.00	102.06
REPRODUCCIONES	0.00	0.00	0.00	0.00	0.00	0.00	0.00	0.00	0.00	0.00	0.00	0.00
TOTAL BIENES Y SERVICIOS	0.00	168.06	0.00	168.06	0.00	0.00	0.00	0.00	0.00	168.06	0.00	168.06

MINISTERIO DE EDUCACIÓN
GERENCIA DE EDUCACIÓN TÉCNICA Y TECNOLÓGICA
SEDEMEGATEC SANTA ANA

EJECUCIÓN PRESUPUESTARIA COMPARATIVA AÑO 2019-2018 BECAS Y ESTIPENDIOS

CONCEPTOS (*)	2DO TRIMESTRE								DIFERENCIA			
	AÑO 2019				AÑO 2018							
	ABRIL	MAYO	JUNIO	ACUMULADO	ABRIL	MAYO	JUNIO	ACUMULADO	ABRIL	MAYO	JUNIO	ACUMULADO
INVERSIONES EN ACTIVO FIJO												
	0.00	0.00	0.00	0.00	0.00	0.00	0.00	0.00	0.00	0.00	0.00	0.00
TOTAL INVERSIONES EN ACTIVO FIJO	0.00	0.00	0.00	0.00	0.00	0.00	0.00	0.00	0.00	0.00	0.00	0.00
TOTAL BECAS												
	4,141.45	4,552.53	4,837.99	13,531.97	4,567.83	4,554.15	4,504.93	13,626.91	-426.38	-1.62	333.06	-94.94
ESTIPENDIO												
ALIMENTACIÓN Y TRANSPORTE	2,812.90	1,896.45	3,399.05	8,108.40	3,333.80	3,464.35	1,001.90	7,800.05	-520.90	-1,567.90	2,397.15	308.35
TOTAL ESTIPENDIOS	2,812.90	1,896.45	3,399.05	8,108.40	3,333.80	3,464.35	1,001.90	7,800.05	-520.90	-1,567.90	2,397.15	308.35

5.3.3 TERCER TRIMESTRE



MINISTERIO DE EDUCACIÓN
GERENCIA DE EDUCACIÓN TÉCNICA Y TECNOLÓGICA
SEDE MEGATEC SANTA ANA

EJECUCIÓN PRESUPUESTARIA COMPARATIVA AÑO 2019-2018 BECAS Y ESTIPENDIOS

CONCEPTOS (*)	2DO TRIMESTRE								DIFERENCIA			
	AÑO 2019				AÑO 2018							
	JULIO	AGOSTO	SEPTIEMBRE	ACUMULADO	JULIO	AGOSTO	SEPTIEMBRE	ACUMULADO	JULIO	AGOSTO	SEPTIEMBRE	ACUMULADO
BECAS												
SALARIOS Y PRESTACIONES												
FONDO DE PENSIONES (AFP)	262.56	286.02	269.46	818.04	254.20	272.00	239.01	765.21	8.36	14.02	30.45	52.83
HONORARIOS DOCENTES	0.00	597.55	1,037.85	1,635.40	0.00	905.76	1,037.85	1,943.61	0.00	-308.21	0.00	-308.21
INSAFORP	33.87	36.90	34.76	105.53	32.80	35.10	30.84	98.74	1.07	1.80	3.92	6.79
ISSS, REGIMEN DE SALUD	254.08	276.78	260.76	791.62	246.00	263.22	231.30	740.52	8.08	13.56	29.46	51.10
SALARIOS	3,476.80	3,447.12	3,476.80	10,400.72	3,280.00	3,280.00	3,196.00	9,756.00	196.80	167.12	280.80	644.72
SEGURO DE VIDA	33.38	33.38	6.01	72.77	31.48	31.48	31.48	94.44	1.90	1.90	-25.47	-21.67
VACACIONES	0.00	243.38	0.00	243.38	0.00	229.60	0.00	229.60	0.00	13.78	0.00	13.78
TOTAL SALARIOS Y PRESTACIONES	4,060.69	4,921.13	5,085.64	14,067.46	3,844.48	5,017.16	4,766.48	13,628.12	216.21	-96.03	319.16	439.34

MINISTERIO DE EDUCACIÓN
GERENCIA DE EDUCACIÓN TÉCNICA Y TECNOLÓGICA
SEDE MEGATEC SANTA ANA

EJECUCIÓN PRESUPUESTARIA COMPARATIVA AÑO 2019-2018 BECAS Y ESTIPENDIOS

CONCEPTOS (*)	2DO TRIMESTRE								DIFERENCIA			
	AÑO 2019				AÑO 2018							
	JULIO	AGOSTO	SEPTIEMBRE	ACUMULADO	JULIO	AGOSTO	SEPTIEMBRE	ACUMULADO	JULIO	AGOSTO	SEPTIEMBRE	ACUMULADO
BECAS												
BIENES Y SERVICIOS												
ACCIDENTES PERSONALES	63.80	0.00	0.00	63.80	0.00	65.98	0.00	65.98	63.80	-65.98	0.00	-2.18
CAFE, TE, AGUA Y OTROS PARA EMPLEADOS	0.00	0.00	204.50	204.50	0.00	0.00	0.00	0.00	0.00	0.00	204.50	204.50
COMBUSTIBLE Y LUBRICANTES	0.00	0.00	40.00	40.00	0.00	0.00	0.00	0.00	0.00	0.00	40.00	40.00
EQUIPO ELECTRONICO	0.00	0.00	0.00	0.00	0.00	0.00	0.00	0.00	0.00	0.00	0.00	0.00
INCENDIO	0.00	0.00	0.00	0.00	0.00	0.00	0.00	0.00	0.00	0.00	0.00	0.00
MANTENIMIENTO Y REPARACION DE EQUIPO	0.00	0.00	999.94	999.94	0.00	0.00	0.00	0.00	0.00	0.00	999.94	999.94
MATERIAL DE EMPAQUE	0.00	0.00	170.00	170.00	0.00	0.00	0.00	0.00	0.00	0.00	170.00	170.00
MATERIAL IMPRESO	0.00	0.00	125.00	125.00	0.00	0.00	0.00	0.00	0.00	0.00	125.00	125.00
MATERIAL Y REPUESTO DE EQUIPO	0.00	257.10	632.73	889.83	0.00	0.00	0.00	0.00	0.00	257.10	632.73	889.83
MATERIALES Y REPUESTOS EDIFICIO E INSTALACIONE	0.00	1,884.38	928.12	2,812.50	0.00	0.00	0.00	0.00	0.00	1,884.38	928.12	2,812.50
MEDICINA Y DROGAS	0.00	0.00	198.48	198.48	0.00	0.00	0.00	0.00	0.00	0.00	198.48	198.48
OTROS MATERIALES	0.00	478.06	90.80	568.86	0.00	0.00	0.00	0.00	0.00	478.06	90.80	568.86
PAPELERIA Y UTILES	0.00	1,103.20	760.99	1,864.19	0.00	0.00	0.00	0.00	0.00	1,103.20	760.99	1,864.19
REPRODUCCIONES	0.00	0.00	0.00	0.00	0.00	0.00	0.00	0.00	0.00	0.00	0.00	0.00
TRANSPORTE	0.00	1,005.70	0.00	1,005.70	0.00	0.00	0.00	0.00	0.00	1,005.70	0.00	1,005.70
VIATICOS	0.00	0.00	26.63	26.63	0.00	0.00	0.00	0.00	0.00	0.00	26.63	26.63
TOTAL BIENES Y SERVICIOS	63.80	4,728.44	4,177.19	8,969.43	0.00	65.98	0.00	65.98	63.80	4,662.46	4,177.19	8,903.45

MINISTERIO DE EDUCACIÓN
GERENCIA DE EDUCACIÓN TÉCNICA Y TECNOLÓGICA
SEDE MEGATEC SANTA ANA

EJECUCIÓN PRESUPUESTARIA COMPARATIVA AÑO 2019-2018 BECAS Y ESTIPENDIOS

CONCEPTOS (*)	2DO TRIMESTRE								DIFERENCIA			
	AÑO 2019				AÑO 2018							
	JULIO	AGOSTO	SEPTIEMBRE	ACUMULADO	JULIO	AGOSTO	SEPTIEMBRE	ACUMULADO	JULIO	AGOSTO	SEPTIEMBRE	ACUMULADO
INVERSIONES EN ACTIVO FIJO												
	0.00	0.00	0.00	0.00	0.00	0.00	0.00	0.00	0.00	0.00	0.00	0.00
TOTAL INVERSIONES EN ACTIVO FIJO	0.00	0.00	0.00	0.00	0.00	0.00	0.00	0.00	0.00	0.00	0.00	0.00
TOTAL BECAS												
	4,124.49	9,649.57	9,262.83	23,036.89	3,844.48	5,083.14	4,766.48	13,694.10	280.01	4,566.43	4,496.35	9,342.79
ESTIPENDIO												
ALIMENTACIÓN Y TRANSPORTE	1,153.75	2,808.85	3,260.45	7,223.05	1,847.80	2,941.70	3,230.50	8,020.00	-694.05	-132.85	29.95	-796.95
TOTAL ESTIPENDIOS	1,153.75	2,808.85	3,260.45	7,223.05	1,847.80	2,941.70	3,230.50	8,020.00	-694.05	-132.85	29.95	-796.95

5.3.4 CUARTO TRIMESTRE



MINISTERIO DE EDUCACIÓN
GERENCIA DE EDUCACIÓN TÉCNICA Y TECNOLÓGICA
SEDE MEGATEC SANTA ANA

EJECUCIÓN PRESUPUESTARIA COMPARATIVA AÑO 2019-2018 BECAS Y ESTIPENDIOS

CONCEPTOS (*)	4TO TRIMESTRE								DIFERENCIA			
	AÑO 2019				AÑO 2018							
	OCTUBRE	NOVIEMBRE	DICIEMBRE	CUMULADO	OCTUBRE	NOVIEMBRE	DICIEMBRE	CUMULADO	OCTUBRE	NOVIEMBRE	DICIEMBRE	CUMULADO
BECAS												
SALARIOS Y PRESTACIONES												
AGUINALDO	0.00	0.00	1,738.40	1,738.40	0.00	0.00	1,640.00	1,640.00	0.00	0.00	98.40	98.40
FONDO DE PENSIONES (AFP)	269.46	248.75	288.32	2,989.83	254.20	247.69	272.00	3,067.53	15.26	1.06	16.32	-77.70
HONORARIOS DOCENTES	754.80	805.12	0.00	6,566.76	874.31	629.00	0.00	6,591.92	-119.51	176.12	0.00	-25.16
INSAFORP	34.76	32.09	40.00	388.51	32.80	31.96	37.89	398.61	1.96	0.13	2.11	-10.10
ISSS, REGIMEN DE SALUD	260.76	240.73	279.00	2,893.30	246.00	239.70	263.22	2,968.56	14.76	1.03	15.78	-75.26
PRESTACION ECONOMICA POR RENUNCIA VOLUNTARIA	0.00	0.00	3,154.79	3,154.79	0.00	0.00	3,280.00	3,280.00	0.00	0.00	-125.21	-125.21
SALARIOS	3,476.80	3,476.80	3,379.35	38,312.71	3,280.00	3,280.00	3,280.00	39,228.00	196.80	196.80	99.35	-915.29
SEGURO DE VIDA	33.38	33.38	0.90	234.02	31.48	31.48	-97.36	248.92	1.90	1.90	98.26	-14.90
VACACIONES	0.00	0.00	243.38	667.81	0.00	0.00	229.60	688.80	0.00	0.00	13.78	-20.99
TOTAL SALARIOS Y PRESTACIONES	4,829.96	4,836.87	9,124.14	56,946.13	4,718.79	4,459.83	8,905.35	58,112.34	111.17	377.04	218.79	-1,166.21

MINISTERIO DE EDUCACIÓN
GERENCIA DE EDUCACIÓN TÉCNICA Y TECNOLÓGICA
SEDE MEGATEC SANTA ANA

EJECUCIÓN PRESUPUESTARIA COMPARATIVA AÑO 2019-2018 BECAS Y ESTIPENDIOS

CONCEPTOS (*)	4TO TRIMESTRE								DIFERENCIA			
	AÑO 2019				AÑO 2018							
	OCTUBRE	NOVIEMBRE	DICIEMBRE	ACUMULADO	OCTUBRE	NOVIEMBRE	DICIEMBRE	ACUMULADO	OCTUBRE	NOVIEMBRE	DICIEMBRE	ACUMULADO
BECAS												
BIENES Y SERVICIOS												
ACCIDENTES PERSONALES	67.83	0.00	0.00	266.93	70.21	0.00	0.00	271.49	-2.38	0.00	0.00	-4.56
CAFE, TE, AGUA Y OTROS PARA EMPLEADOS	18.00	0.00	0.00	222.50	90.00	0.00	0.00	90.00	-72.00	0.00	0.00	132.50
COMBUSTIBLE Y LUBRICANTES	140.00	105.00	0.00	285.00	0.00	0.00	0.00	0.00	140.00	105.00	0.00	285.00
CONTROL ADMINISTRATIVO	598.50	1,075.00	0.00	1,673.50	395.00	681.64	92.66	1,916.56	203.50	393.36	-92.66	-243.06
EQUIPO ELECTRONICO	0.00	0.00	0.00	190.02	0.00	0.00	0.00	190.02	0.00	0.00	0.00	0.00
HERRAMIENTAS	0.00	0.00	0.00	0.00	0.00	48.50	0.00	48.50	0.00	-48.50	0.00	-48.50
INCENDIO	0.00	0.00	0.00	119.12	0.00	0.00	0.00	119.12	0.00	0.00	0.00	0.00
MANTENIMIENTO Y REPARACION DE EQUIPO	0.00	0.00	0.00	999.94	1,000.00	0.00	645.00	1,645.00	-1,000.00	0.00	-645.00	-645.06
MAT. Y PRODUCTOS PLASTICOS, CAUCHO Y SINTETICOS	0.00	0.00	530.00	530.00	23.73	0.00	0.00	23.73	-23.73	0.00	530.00	506.27
MATERIAL BIBLIOGRAFICO	0.00	712.06	189.72	901.78	29.70	1,050.32	0.00	1,080.02	-29.70	-338.26	189.72	-178.24
MATERIAL DE EMPAQUE	0.00	0.00	0.00	170.00	0.00	185.00	0.00	185.00	0.00	-185.00	0.00	-15.00
MATERIAL IMPRESO	0.00	0.00	94.70	321.76	170.00	46.24	0.00	269.06	-170.00	-46.24	94.70	52.70
MATERIALES Y ARTICULOS PARA DECORACION	0.00	0.00	0.00	0.00	0.00	0.00	120.00	120.00	0.00	0.00	-120.00	-120.00
MATERIAL Y REPUESTO DE EQUIPO	0.00	0.00	279.21	1,169.04	1,176.00	987.88	90.40	2,331.28	-1,176.00	-987.88	188.81	-1,162.24
MATERIAL Y REPUESTO FOTOGRAFICO	0.00	1,065.12	0.00	1,065.12	0.00	0.00	1,454.35	1,454.35	0.00	1,065.12	-1,454.35	-389.23
MATERIALES Y REPUESTOS EDIFICIO E INSTALACIONES	0.00	1,265.28	577.50	4,655.28	786.99	339.65	1,472.35	3,427.94	-786.99	925.63	-894.85	1,227.34
MEDICINA Y DROGAS	0.00	0.00	0.00	198.48	117.39	31.35	0.00	148.74	-117.39	-31.35	0.00	49.74
OTROS MATERIALES	0.00	0.00	0.00	568.86	675.88	73.35	0.00	749.23	-675.88	-73.35	0.00	-180.37
PAPELERIA Y UTILES	0.00	0.00	0.00	1,864.19	65.20	320.00	0.00	2,384.36	-65.20	-320.00	0.00	-520.17
REPRODUCCIONES	0.00	1,590.48	0.00	1,590.48	0.00	0.00	1,624.98	1,624.98	0.00	1,590.48	-1,624.98	-34.50
TRANSPORTE	757.10	1,214.75	0.00	2,977.55	2,420.00	1,180.00	0.00	3,600.00	-1,662.90	34.75	0.00	-622.45
VIATICOS	66.49	0.00	0.00	93.12	29.23	29.04	15.60	185.31	37.26	-29.04	-15.60	-92.19
TOTAL BIENES Y SERVICIOS	1,647.92	7,027.69	1,671.13	19,862.67	7,049.33	4,972.97	5,515.34	21,864.69	-5,401.41	2,054.72	-3,844.21	-2,002.02

MINISTERIO DE EDUCACIÓN
GERENCIA DE EDUCACIÓN TÉCNICA Y TECNOLÓGICA
SEDE MEGATEC SANTA ANA

EJECUCIÓN PRESUPUESTARIA COMPARATIVA AÑO 2019-2018 BECAS Y ESTIPENDIOS

CONCEPTOS (*)	4TO TRIMESTRE								DIFERENCIA			
	AÑO 2019				AÑO 2018				OCTUBRE	NOVIEMBRE	DICIEMBRE	ACUMULADO
	OCTUBRE	NOVIEMBRE	DICIEMBRE	ACUMULADO	OCTUBRE	NOVIEMBRE	DICIEMBRE	ACUMULADO				
INVERSIONES EN ACTIVO FIJO												
EQUIPO DE COMPUTO ADMINISTRATIVO	0.00	0.00	0.00	0.00	0.00	0.00	1,088.19	1,088.19	0.00	0.00	-1,088.19	-1,088.19
EQUIPO DE COMPUTO EDUCATIVO	699.95	0.00	0.00	699.95	0.00	0.00	0.00	0.00	699.95	0.00	0.00	699.95
EQUIPO DE REFRIGERACION Y AIRE ACONDICIONADO	0.00	0.00	3,800.00	3,800.00	0.00	0.00	0.00	0.00	0.00	0.00	3,800.00	3,800.00
TOTAL INVERSIONES EN ACTIVO FIJO	699.95	0.00	3,800.00	4,499.95	0.00	0.00	1,088.19	1,088.19	0.00	0.00	3,800.00	3,800.00
TOTAL BECAS	7,177.83	11,864.56	14,595.27	81,308.75	11,768.12	9,432.80	15,508.88	81,065.22	-5,290.24	2,431.76	174.58	631.77
ESTIPENDIO												
ALIMENTACIÓN Y TRANSPORTE	3,333.75	2,368.90	0.00	26,479.25	3,067.20	984.30	0.00	24,999.65	266.55	1,384.60	0.00	1,479.60
TOTAL ESTIPENDIOS	3,333.75	2,368.90	0.00	26,479.25	3,067.20	984.30	0.00	24,999.65	266.55	1,384.60	0.00	1,479.60

6. ANEXOS

6.1.COMPRAS POR MEDIO DE CAJA CHICA

Durante el periodo del año 2019 no se realizaron compras por medio de fondo de caja chica.

6.2.INFORME DE MANTENIMIENTO

Durante el año 2019 se desarrolló el plan de mantenimiento establecido en el POA 2019, con el objetivo principal de mantener las condiciones adecuadas para los alumnos beneficiados con el convenio

Se realizaron acciones de mejora en las áreas destinadas al convenio Becas y Estipendios MINEDUCYT para Educación Técnica Superior, en el periodo de enero a diciembre del 2019

PROGRAMA DE MANTENIMIENTO PREVENTIVO Y CORRECTIVO DESARROLLADO

DESCRIPCION DE ACTIVIDADES	ENERO				FEBRERO				MARZO				ABRIL				MAYO				JUNIO				JULIO				AGOSTO				SEPTIEM				OCTUBRE				NOVIEMB				DICIEMB			
	1	2	3	4	1	2	3	4	1	2	3	4	1	2	3	4	1	2	3	4	1	2	3	4	1	2	3	4	1	2	3	4	1	2	3	4	1	2	3	4	1	2	3	4				
SEMANAS A REALIZAR LA ACTIVIDAD																																																
ILUMINARIAS (cambio a LED y revision)																																																
LIMPIEZA DE TECHOS(DESAGUES)																																																
PISOS CERAMICOS																																																
TOMAS ELECTRICOS																																																
EXTINTORES CARGA Y EXISTENCIA																																																
CIELO FALSO																																																
FONTANERIA																																																
DEPOSITOS DE BASURA LIMPIOS																																																
REVISION DE SANITARIOS																																																
LIMPIEZA DE CANALES DE TECHO																																																
LIMPIEZA DE DESAGUES																																																
PODA DE ARBOLES																																																
CALEADA DE ARBOLES																																																
REPARACION DE PUPITRES																																																
RETIRO DE TELARAÑAS																																																
PINTURA DE MACETAS																																																
PINTURA DE FACHADA																																																
PINTURA DE BARANDALES																																																
PINTURA DE PUERTAS																																																
PINTURA DE BALCONES																																																
PINTURA DE MURO INTERIOR																																																
PINTURA DE MURO EXTERIOR																																																
CHEQUEO DE TEMPERATURAS A/C																																																
MANTENIMIENTO DE A/C																																																
REVISION DE CHAPAS Y CERRADURAS Y CANDADOS																																																
RECONSTRUCCION Y MODIFICACION																																																
SEMANA ESTIMADA																																																

PLAN DE MANTENIMIENTO DE AIRES ACONDICIONADOS

mes	Enero				Febrero				Marzo				Abril				Mayo				Junio				Julio				Agosto				Septiembre				Octubre				Noviembre				Diciembre							
semana	1	2	3	4	1	2	3	4	1	2	3	4	1	2	3	4	1	2	3	4	1	2	3	4	1	2	3	4	1	2	3	4	1	2	3	4	1	2	3	4	1	2	3	4	1	2	3	4				
LUNES																																																				
MARTES																																																				
MIÉRCOLES																																																				
JUEVES																																																				
VIERNES																																																				
SÁBADO																																																				
DIAGRAMA PARA LECTURA DE PLAN	<div style="display: flex; justify-content: space-between; align-items: center;"> <div style="border: 1px solid black; padding: 5px; background-color: #FFD700;">DIA QUE SE ESPERA (LUNES A VIERNES)</div> <div style="font-size: 2em; color: blue;">→</div> <div style="border: 1px solid black; padding: 5px; background-color: #FFFF00;">FECHA DEL DIA(DEL 1 AL 31 DE MES)</div> <div style="font-size: 2em; color: blue;">→</div> <div style="border: 1px solid black; padding: 5px; background-color: #FFD700;">MES QUE SE ESTA PLANIFICANDO EL MANTENIMIENTO(ENERO A NOVIEMBRE)</div> </div>																																																			

7. INFORME DE CALIDAD

INTRODUCCIÓN

El Sistema de Gestión de la Calidad de la formación de estudiantes de carreras articuladas, tiene como principal razón de existencia el garantizar la calidad de la formación profesional.

El concepto de calidad en las carreras articuladas, se dimensiona en tres etapas: a) la detección y solución de los problemas generados por la falta de uniformidad de los aprendizajes finales, b) la satisfacción de los intereses y necesidades formativas del joven y del Capital Humano que el sector productivo requiere y c) la participación y la corresponsabilidad de todos los miembros de la organización para el logro de los objetivos y mejora continua de futuras demandas del joven y del sector productivo.

En ese sentido, la gestión de la calidad dentro del programa MEGATEC, comprende la formulación e implementación de estrategias y acciones que permitan fortalecer los logros alcanzados y atender los obstáculos que impidan obtener las competencias durante el proceso formativo de los jóvenes. Dichas estrategias están orientadas en cinco áreas y comprenden 13 indicadores definidos por el MINEDUCYT y que están contemplados en el Plan de Trabajo del Sistema de Gestión a la Calidad del 2019.

El presente informe corresponde al periodo del primer trimestre del año 2019, correspondiente a los meses de julio, agosto y septiembre, donde se detallan los datos de los indicadores que nos van a permitir conocer las condiciones de trabajo de mediado año, así como de las actividades desarrolladas que están relacionadas al cumplimiento del Plan Operativo Anual 2019, en lo que a Gestión de la Calidad se refiere.

El informe ha sido elaborado por Arq. María Lorena Rodríguez García, Coordinadora de Gestión de Calidad de Patrimonio Cultural, correo electrónico: m.garcia@itca.edu.sv

OBJETIVOS.

Objetivo general:

Implementar estrategias para potenciar la formación en competencias de los estudiantes, la formación del docente y la gestión institucional del Nodo MEGATEC Santa Ana, con el fin de mejorar las posibilidades de inserción de los técnicos de la especialidad de Patrimonio Cultural al mundo laboral o continuando su formación con estudios universitarios, buscando asegurar su buen desempeño en ambos.

Objetivos específicos:

1. Establecer mecanismos de obtención y sistematización de la información relacionada al comportamiento y resultados de los estudiantes del nodo, en el área académica y de valores, para que esté disponible en el momento oportuno.
2. Procurar que los estudiantes que conforman el nodo MEGATEC Santa Ana adquieran los conocimientos, capacidades destrezas y actitudes necesarias para desenvolverse adecuadamente en su vida profesional
3. Fortalecer en las áreas técnica y pedagógica a los docentes del nodo MEGATEC Santa Ana, verificando el cumplimiento de las acciones formativas según el modelo basado en competencias.
4. Buscar la participación de otros actores del Sector Productivo que en forma directa o indirecta se involucren en el proceso de formación de los estudiantes, tanto en el nivel medio como en el superior tecnológico, para alcanzar los propósitos formativos del nodo MEGATEC Santa Ana.
5. Dar seguimiento a la colocación y a la formación de los nuevos emprendimientos que posibiliten la inserción de los estudiantes al mundo laboral.

EJES DEL PLAN OPERATIVO



REPORTE DE INDICADORES.

1. FORMACIÓN INTEGRAL DEL ESTUDIANTE.

1.1 Matricula.

1.1.1 Matricula.

2019	C. E. Prof. Martín Romeo Monterrosa Rodríguez		
	Femenino	Masculino	Total
Primer año	18	9	27
Segundo año	10	8	18
Tercer año	12	10	22
Total	40	27	67

2019 / ciclo II	ITCA-FEPADE Regional Santa Ana		
	Femenino	Masculino	Total
Cuarto año (articulado)	12	5	17
Primer año (entrada B)	15	2	17
Segundo año (entrada B)	17	5	22
Total	44	12	56

Total de estudiantes inscritos al nodo MEGATEC Santa Ana 123

1.1.2 Deserción

2019	ITCA-FEPADE Regional Santa Ana		
	Femenino	Masculino	Total
Cuarto año (articulado)	0	0	0
Primer año (entrada B)	1	0	1
Segundo año (entrada B)	0	0	0
Total	1	0	1

Causas de deserción

No.	Causas ITCA-FEPADE	Entrada	Femenino	Masculino	Total
1	Andrea Sofia Castro Velado, Se retiro debido a que se mudo a otro pais.	1 ^{er} / B	1	0	1
	Total		1	0	1

1.1.3 Graduados

Información del estudiante graduado	Graduados		Empleados o colocados en sector productivo		Emprendedores individuales, cooperativa o udp		Estudios posteriores		NiNi's		Observaciones (Salario promedio)
	H	M	H	M	H	M	H	M	H	M	
Carrera o especialidad	13	23	2	6	2	5	3	5	6	7	
Total	36		8		7		8		13		\$240.00
Porcentaje	100%		22.22%		19.44%		22.22%		36.12%		

1.1.4 Cuadro de Promoción de un año a otro

2019 / ciclo II	ITCA-FEPADE Regional Santa Ana	
	Aprobado	Reprobado
Cuarto año (articulado)	17	0
Primer año (entrada B)	17	1
Segundo año (entrada B)	21	0
Total	55	1

- C. E. Prof. Martín Romeo Monterrosa Rodríguez, presento al final del cuarto trimestre la cantidad de 22 Alumnos graduados.

2.1.3 Número de estudiantes que demandan la carrera por parte de los aspirantes:

2019	ASPIRANTES A LA CARRERA			
	Entrada A	Entrada B	Entrada B (Sin curso de Admisión)	1er Año de Bachillerato
ITCA-FEPADE Regional Santa Ana	22	64	9	
C. E. Prof. Martín Romeo Monterrosa Rodríguez				60

2.1.4 Número de estudiantes que se quedaron fuera del proceso de selección.

2019		ESTUDIANTES QUE SE QUEDARON FUERA DEL PROCESO DE SELECCIÓN.
ITCA-FEPADE Regional Santa Ana		36
C. E. Prof. Martín Romeo Monterrosa Rodríguez		15

2.1.3 Lugares de procedencia, vivienda y por centro de Estudios.

INSTITUCIÓN DE PROCEDENCIA	No.	MUNICIPIO DE PROCEDENCIA	No.
<i>Centro Escolar INSA</i>	13	Ahuachapan	1
<i>Centro Escolar Colonia Santa Leonor</i>	1	Atiquizaya	1
<i>Centro Esc. Catol. Nuestra Sra. De Candelaria</i>	3	Candelaria de la Frotera	4
<i>Colegio Montessori</i>	1	Coatepeque	1
<i>Colegio Dominica Santo Tomás de Aquino</i>	1	Chalchuapa	7
<i>Colegio La Esperanza</i>	1	El Congo	1
<i>Colegio Evangélico Chalchuapaneco</i>	1	San Antonio Pajonal	1
<i>Colegio Bautista de Santa Ana</i>	1	San Salvador	4
<i>Complejo Educ. Capt. Gral. Gerardo Barrios</i>	5	Santa Ana	42
<i>Complejo Educativo Dr. Manuel Parada Salgado</i>	2	Sonsonate (Juayúa)	2
<i>Complejo Educ. José María Salazar España</i>	1	TOTAL	64
<i>Complejo Educativo Cantón La Magdalena</i>	1		
<i>Complejo Educ. Católico Juan XXIII</i>	3		
<i>Escuela Cristiana Oasis</i>	1		
<i>Instituto Nacional General Francisco Menéndez</i>	4		
<i>Instituto Nacional Alejandro de Humboldt</i>	1		
<i>Instituto Nacional Jorge Eliseo Azucena Ortega</i>	4		
<i>Instituto Nacional Cornelio Azenón Sierra (atiquizaya)</i>	1		
<i>Instituto de Señoritas La Medalla Milagrosa</i>	2		
<i>Instituto de Modalidades Flexibles de Educación</i>	6		
<i>Instituto Nacional de Juayúa</i>	2		
<i>Instituto Nacional de Coatepeque</i>	1		
<i>Instituto María Auxiliadora (Santa Ana)</i>	1		
<i>Instituto Nacional de Candelaria de la Frontera</i>	1		
<i>Instituto Nacional de El Congo</i>	1		
<i>Liceo Cristiano Reverendo Juan Bueno de Santa Ana</i>	1		
<i>Liceo Técnico en Comercio y Admon. Juan Napier</i>	2		
<i>Liceo Cristiano El Shaddai</i>	1		
<i>Liceo El Salvador de Chalchuapa</i>	1		
TOTAL	64		

2.2 Deserción

- C. E. Prof. Martín Romeo Monterrosa Rodríguez, presento 3 deserciones al final del año. Tiene un total de 67 alumnos inscritos.
- ITCA-FEPADE Regional Santa Ana, presento 1 deserción en el cuarto trimestre. Tiene un total de 55 alumnos inscritos.

2.3 Logro de competencias

2.3.3 Resultado de Notas de Asignaturas y módulos y ciclos académicos

EVALUACIÓN DE COMPETENCIAS	1° Año Educación superior		2° Año Educación superior	
	H	M	H	M
<i>Criterio de promoción</i>	8.20	8	8.50	7.80
<i>Promedio por módulo</i>	8.75	8.5	8.8	8.28
<i>Aprobados %</i>	100%	75%	100%	100%
<i>Reprobados %</i>	0%	25%	0%	0%
<i>Eficacia % Aprobados/matricula</i>	87.33%	63.67%	96.77%	100%

2.3.4 Acciones de recuperación

Número de tutorías ITCA-FEPADE Santa Ana

<i>Primer año</i>		Segundo año		Total	
<i>H</i>	M	H	M	H	M
6	1	5	3	4	3

Las causas del reporte para tutoría en la mayoría de los casos fueron motivos académicos, específicamente el incumplimiento con alguna tarea, se evaluó de forma individual sus hábitos de estudio y se les dieron recomendaciones; estos datos se están actualizando pues aún se está en proceso Ciclo II / 2019.

2.3.5 Seguimiento al desempeño del estudiante bajo la formación por competencias.

Salida Técnica con CE Monterrosa





En las instalaciones de CEPA Sonsonate, se desarrolló la visita técnica de las instalaciones, contamos con la presencia de los alumnos de 1^{er} y 3^{er} Año de Técnico de Patrimonio Cultural del C. E. Prof. Martín Romeo Monterrosa Rodríguez, los docentes responsables de la gestión y logística fueron, Lic. Giovanni Turcios y Arq. Lorena Rodriguez, además se llevó al Museo de Ferrocarril ubicado en Sonsonate.

Proyecto Final de los Jóvenes de Patrimonio de Segundo Año



Proyecto Final de los jóvenes de Segundo año se llevó a Cabo el Miércoles 23 de Octubre de 2019 y el Miércoles 30 de Octubre de 2019 con los temas “Mujeres haciendo historia” y “Expresión artística”.

Feria de Emprendimiento



Se realizó la Feria de Emprendimiento en las instalaciones de ITCA-FEPADE Santa Ana, además de que uno de los grupos presento su proyecto en EMPRENDEFEST que se realizó en las instalaciones de UNICAES.

- **Prácticas Profesionales**

Actualmente están 97.43% de los alumnos de Segundo año en práctica profesional en las diferentes Instituciones, ONG, Alcaldías y Empresa Privada:

- ✓ APACULSA
- ✓ TEATRO NACIONAL DE SANTA ANA
- ✓ MUSEO REGIONAL DE OCCIDENTE
- ✓ MUSEO DE ANATOMÍA HUMANA DE UNASA
- ✓ ALCALDÍA MUNICIPAL DE SANTA ANA
- ✓ CASA DE LA CULTURA DE SANTA ANA
- ✓ PARQUE ARQUEOLÓGICO TAZUMAL
- ✓ ITCA-FEPADE
- ✓ CITAL TOUR
- ✓ PARQUE ARQUEOLÓGICO CASA BLANCA
- ✓ ALCALDÍA MUNICIPAL DE CANDELARIA DE LA FRONTERA
- ✓ ALCALDÍA MUNICIPAL DE EL CONGO
- ✓ ADESCOMIIZ

El porcentaje de Alumnos que terminaron las prácticas son el 64%, quedando el 36% para entregarlas en el mes de enero de 2020.

- **Grado de satisfacción de los estudiantes ITCA-FEPADE Santa Ana para el Ciclo II / 2019**

<i>Dimensiones que se evalúan</i>	Totalmente insatisfecho	Poco satisfecho	Satisfecho	Bastante satisfecho	Muy satisfecho
<i>Condiciones básicas de infraestructura</i>	1,00%	16,00%	34,00%	28,00%	21,00%
<i>Servicios de la institución</i>	1,00%	13,00%	44,00%	24,00%	18,00%
<i>Condiciones de seguridad</i>	0,00%	8,00%	41,00%	26,00%	25,00%
<i>Consideración a su situación económica</i>	18,00%	32,00%	13,00%	19,00%	18,00%
<i>Seguridad emocional por el trato afectuoso</i>	3,00%	20,00%	26,00%	36,00%	15,00%
<i>Proceso de enseñanza y aprendizaje</i>	1,00%	6,00%	25,00%	41,00%	27,00%
<i>Logros personales</i>	0,00%	2,00%	40,00%	40,00%	18,00%
<i>Autorrealización</i>	1,00%	3,00%	26,00%	56,00%	14,00%

71. Laboratorios, talleres, suficiencia, accesibilidad y funcionalidad.

Número de participantes: 55

1 (1.8%): 1-2
 2 (3.6%): 3-4
 3 (5.5%): 5-6
 29 (52.7%): 7-8
 20 (36.4%): 9-10
 - (0.0%): Otro

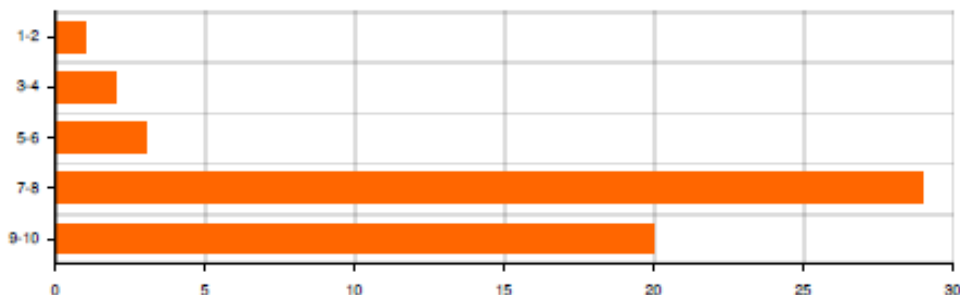

3. DESARROLLO PROFESIONAL DEL DOCENTE.

3.1 Evaluar y Reforzar el método por competencias

- ✓ Programación de Evaluación del Desempeño del docente para generar el Diagnóstico de necesidades de Capacitación.

#	PROYECCIONES	FECHA	LUGAR	
1	Taller de Metodología de Investigación	29/Enero/2020	ITCA-FEPADE	
2	Reunión con Docentes / Definir áreas	Primer Año	29/Enero/2020	Complejo Educativo Profesor Martín Romeo Monterrosa
3		Segundo Año	29/Enero/2020	Complejo Educativo Profesor Martín Romeo Monterrosa
4		Tercer Año	29/Enero/2020	Complejo Educativo Profesor Martín Romeo Monterrosa
5	Monitoreo por competencias / CE Profesor Martín Romeo Monterrosa	07/Febrero/2020	Complejo Educativo Profesor Martín Romeo Monterrosa	
		13/Febrero/2020	Complejo Educativo Profesor Martín Romeo Monterrosa	
		19/Febrero/2020	Complejo Educativo Profesor Martín Romeo Monterrosa	
7	Monitoreo por competencias / ITCA FEPADE	18/Febrero/2020	ITCA-FEPADE	
		19/Febrero/2020	ITCA-FEPADE	
		25/Febrero/2020	ITCA-FEPADE	
		26/Febrero/2020	ITCA-FEPADE	
		27/Febrero/2020	ITCA-FEPADE	

3.2 Fomentar la realización de investigación científica

Año	Nombre de la Investigación	Estado de la investigación(en proceso/finalizada)	Nombre de los investigadores	Carrera
2019	Aplicación De Tecnología Aumentada para el Fortalecimiento Del E-Turismo Cultural De El Salvador.	en proceso	Lic. Miguel Ángel Velásquez Castillo, Ing. Henery Magary Vanegas	Técnico en Gestión Tecnológica del Patrimonio Cultural, Santa Ana; Técnico en Ingeniería de Sistemas Informáticos, Santa Ana.

Breve resumen de la investigación:

El proyecto de investigación diseñará y creará una unidad de interpretación (quiosco) con recursos digitales que exhibirán parte del patrimonio cultural local que incluye parte de la colección de bienes culturales del Museo Nacional de Antropología MUNA. La unidad será móvil y podrá ser utilizada de forma itinerante como recurso para la difusión del patrimonio cultural en escuelas, eventos y otros espacios. A los recursos tradicionales como para la difusión y divulgación del patrimonio cultural como son las propias colecciones de bienes culturales, los ambientes, cédulas informativas entre otros, se sumarán esta unidad de información con recursos de las TICS como son: modelos y maquetas 3D, animaciones, infografías dinámicas, videos, audios, videos y fotografías inmersivas, gráficos, realidad aumentada y virtual etc.

- Dificultades encontradas:

Retraso en el envío de los productos por los proveedores.

Dificultades para la comunicación con las nuevas autoridades de Museo de Antropología.

Falta del software adecuado para la producción y edición del contenido.

Actividades a ejecutar el próximo mes:

Finalizar con la producción y edición del contenido nuevo a incorporar en la unidad.

Finalizar el proceso de diseño y elaboración de plataforma de gestión de contenidos digitales e interactivos.

Integración de contenido en la plataforma.

Pruebas de funcionalidad.

Validación de contenido y plataforma.

Correcciones finales.

Presentación de unidad.

Redacción de informes finales del proyecto.

Nombres de estudiantes participantes:

- 5. Aguilar Agreda, Kevin Ernesto**
- 6. Flores Vicen, Julissa Abigail**
- 7. Magaña Molina, Edwin Enrique**
- 8. Esquivel López, Dennis Antonio**
- 9. Peraza Espinoza, Lisbeth Cecilia**

Porcentaje de avance del proyecto: 80%

Fecha de finalización del proyecto: 31/01/2020

Fecha de entrega de Informe Final: 31/01/2020

Fotografías



Foto: Sesión de fotos para proceso de fotogrametría



Foto: Sesión de fotos de piezas prehispánica



Foto: Proceso de fotogrametría



Foto: Modelo 3D elaborado

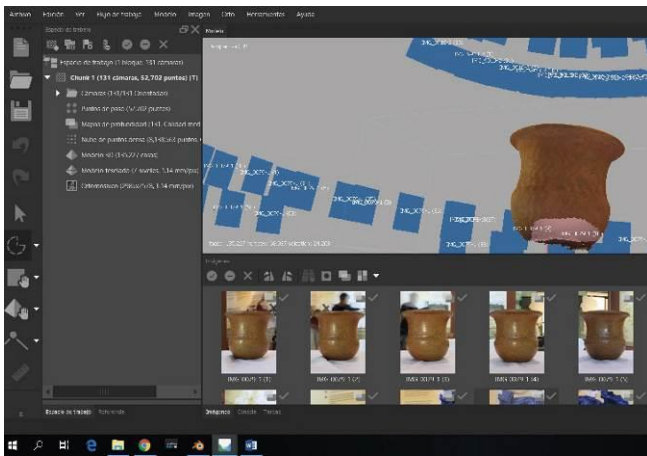

Foto: Construcción de la unidad de interpretación

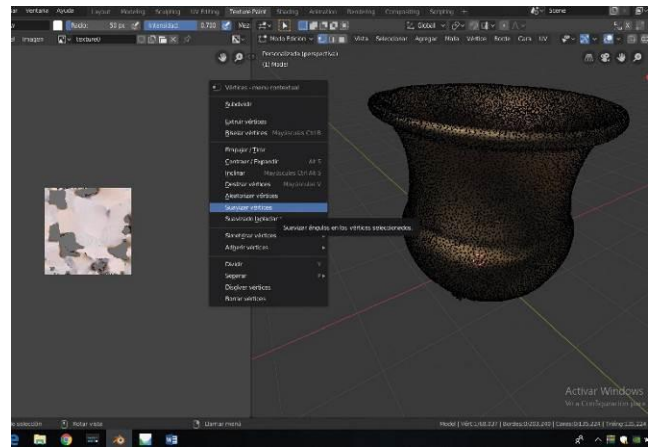

Foto: Mueble de la unidad de interpretación

Institución pública a la cual sería de interés dar a conocer:

Ministerio de Turismo, Ministerio de Cultura

3. GESTIÓN INSTITUCIONAL.

3.1 Documentos de apoyo Firmados

- ✓ Convenio

Firma de Convenio de ITCA-FEPADE con la Alcaldía de Santa Ana



En las instalaciones de ITCA-FEPADE Santa Ana, se desarrolló La firma del Convenio de ITCA-FEPADE con la Alcaldía de Santa Ana.

3.2 Gestión Curricular – Pedagógica

✓ Gestiones realizadas

#	GESTIONES REALIZADAS	FECHA	LUGAR
1	Casa de la Cultura / Proyecto de Mural	25/Octubre/19	Casa de la Cultura
2	Visita a APACULSA	15/Octubre/19	Centro de Artes
3	Visita a MUNA	29/Octubre/19	MUNA

✓ Proyección Social

NOMBRE DEL PROYECTO “Difusión del Patrimonio Cultural e Historia de El Salvador en beneficio de Centros Educativos Públicos de Santa Ana”.

Proyección Social.



Beneficiarios del proyecto: 17 docentes participaron de la capacitación virtual para implementar estrategias de enseñanza de la historia de forma dinámica. 350 estudiantes del Centro Escolar Emilio Martínez; 1,820 del Complejo Educativo Profesor Martín Romeo Monterrosa; 1,096 del Instituto Nacional “Jorge Eliseo Azucena Ortega”; 1,340 del Centro Escolar Tomás Medina; 98 del Instituto San Andrés y 500 del Centro Escolar Católico Santa Familia. 3 docentes y 6 estudiantes de Técnico en Gestión Tecnológica del Patrimonio Cultural participaron en el proyecto como apoyo al Programa Institucional de Proyección Social.

4. INFORMACIÓN EDUCATIVA

✓ Lista de instituciones y empresas que apoyan el desarrollo curricular

No.	Empresa o institución	Apoyo
1	Casas de la Cultura y la convivencia de Santa Ana	Reciben estudiantes para práctica profesional

2	Centro de Artes de Occidente	-Reciben estudiantes para práctica profesional. -Especialistas en arte que brindan charlas o talleres a estudiantes de patrimonio
3	Museo Regional de Occidente	Reciben estudiantes para práctica profesional
4	Teatro Nacional de Santa Ana	Reciben estudiantes para práctica profesional
5	Ministerio de cultura/ departamento de registro de bienes culturales	Solicitan y colocan estudiantes para práctica profesional
6	Ministerio de cultura/ departamento de parques y sitios arqueológicos	Solicitan y colocan estudiantes para práctica profesional
7	Alcaldías de Santa Ana, Atiquizaya y Ahuachapán	Reciben estudiantes para práctica profesional
8	HOLCIM	Reciben estudiantes para práctica profesional

5. PARTICIPACIÓN DE OTROS

✓ FORO DE INVESTIGACIONES 2019

FORO DE INVESTIGACIONES 2019.



El día miércoles 4 y jueves 5 de diciembre de 2019 se expusieron los proyectos realizados en los últimos años dentro de la carrera de Técnico en Gestión Tecnológica del Patrimonio Cultural en el evento denominado “Foro de Investigaciones” en el Centro Internacional de Ferias y Convenciones (CIFCO), con la participación de las distintas universidades e instituciones que albergan el Modelo de Enseñanza Gradual Media Técnica y Tecnológica, MEGATEC

- ✓ Apoyo a la Empleabilidad del estudiante

“El Modelo MEGATEC y su incidencia en la empleabilidad de graduados 2017-2018 en los departamentos en Sonsonate, Santa Ana y Chalatenango”.

Solicitud y Apoyo al proyecto “El Modelo MEGATEC y su incidencia en la empleabilidad de graduados 2017-2018 en los departamentos en Sonsonate, Santa Ana y Chalatenango”; En:

- ✓ Convocatoria de Graduados
- ✓ Contactar para llenado de encuesta
- ✓ Facilitando Documentación
- ✓ Asistiendo a las Reuniones programadas

José Antonio Barrientos Mancía



Manuel Antonio Chicas

Director



Katty Elizabeth Vázquez Consuet

Contador



Ely Elpidia Escolar Santo Domingo

Rectora



Librería y variedades Floreli

Ana Florencia Duke de Rodríguez

Giro Primario: Ventas al por menor de libros, periódicos y artículos de papelería en comercios especializados

Giro Secundario: Ventas al por mayor de otros productos N.C.P.

33 Calle Poniente, 10 Av. Sur #12 A, Santa Ana

SERIE 19AS000F

FACTURA

Nº 00132

REGISTRO N° 218507-2
NIT 0210-180890-102-0

Fecha: 20/08/2019

Ciente: BECAS Y ESTIPENDIO MINEDUCYT PARA EDUC. TÉC.SUPERIOR

Dirección: SANTA ANA

DUI o NIT: _____

CANT.	DESCRIPCIÓN	PRECIO UNITARIO	VENTAS NO SUJETAS	VENTAS EXENTAS	VENTAS AFECTAS
190	PAPEL T/C SCRIBE	3.3900			644.10
100	PLIEGO DE BOND BLANCO	0.1100			11.00
10	RESMA DE BOND COLOR T/C BASE 20	9.5000			95.00
					
<div style="border: 1px solid black; padding: 5px; display: inline-block;"> PAGADO Fecha: 22/08/19 Ch: 2 Por: 770.10 Bco: Aurora Cto: 5900592281 </div>					
SON:		Sumas			750.10
SETECIENTOS CINCUENTA 10/100 DÓLARES		(-) IVA Retenido			
		SUB - TOTAL			750.10
BECAS Y ESTIPENDIO MINEDUCYT PARA EDUC. TÉC.SUPERIOR		Ventas no Sujetas			
DUI O NIT en operaciones iguales o mayores de \$200.00		Ventas Exentas			
		Venta Total			750.10

NOMBRE, DENOMINACIÓN O RAZÓN SOCIAL:

NIT / DUI:

EXTRANJEROS: PASAPORTE / CARNET DE RESIDENCIA

ORIGINAL (Blanco); EMISOR, ADMON. TRIBUTARIA
DUPLICADO (Rosado); CLIENTE

Tiraje del 19AS000F1 AL 19AS000F1,000
Fecha de Impresión 31-05-2019
Resolución N° 15041-RES-IN-30147-2019

José Mauricio Rossi A. Reg. # 27785-1 NIT. 0210-200845-0010 INP. LÓPEZ
3° C. Ort. # 6, Santa Ana Tel/Fax: 2441-0669 N° de Autorización 260 D.G.I.I., EXT. 07/09/92

JOSE DAMIAN PALACIOS RIVERA

Giro: Transporte
Cantón Primavera, Santa Claudia, #11 Santa Ana
Cel.: 7775-2484

FACTURA
Nº 000004
NIT: 0509-270564-101-3
N.R.C: 70807-0

19773
4112-32
19023

PAGADO
Fecha: 22/08/19 Ch: 3
Por: 916.90 Bco: 49/02/19
Cto: 59005132451

Fecha: 09 de AGOSTO de 20 19

Cliente: BECAS Y ESTIPENDIOS MINEDUCYT PARA EDUCACION TECNICA SUPERIOR SANTA ANA

Dirección: Final 10a. Avenida Sur Finca Pracavia, Santa Ana

NIT ó DUI _____ Vta. a Cuenta de: _____

CANT.	DESCRIPCIÓN	PRECIO UNITARIO	VTA. NO SUJETA	VENTA EXENTA	VENTAS GRAVADAS
	Servicio de Transporte para Estudiantes y Docentes para Realizar Visitas Técnicas del Proyecto en:				
	- Museo de la Palabra y la Imagen MUPI, Museo de Antropología, San Salvador 07/06/2019	\$158.20			\$158.20
	- Museo Nacional de Antropología MUNA, San Salvador 13/06/2019	\$146.90			\$146.90
SON: Trescientos cinco 10/100 dolares.					\$305.10
PARA OPERACIONES MAYORES DE \$ 200.00					
ENTREGADO POR: NOMBRE: D.U.I.: FIRMA:		RECIBIDO POR: NOMBRE: D.U.I.: FIRMA:		SUB-TOTAL	US\$
				VENTA NO SUJETA	US\$
				VENTA EXENTA	US\$
				TOTAL	US\$ 305.10

Ruth Yesenia Rivera de Arvalo - Imprenta "El Jade" NIT: 0513-060482-101-0, N.R.C.: 268227-0, Av. Independencia Sur, entre 15 y 17 Calle Oriente #2, Santa Ana, Teléfono: 2440-8841, Aut. Imprenta No. 1170, Fecha de Aut. Imprenta 22/06/18, Resolución No 15041-RES-IN-33306-2018, Fecha de Resolución: 14/06/18, Fecha de Impresión: 18/06/2019, Serie Autorizada: 19BL000F1 a 19BL000F150

ORIGINAL - BLANCO EMPHOR
DUPLICADO - AMARILLO-CLIENTE

CL pagar \$ 278.10

JOSE DAMIAN PALACIOS RIVERA

Giro: Transporte
 Cantón Primavera, Santa Claudia, #11 Santa Ana
 Cel.: 7775-2484

FACTURA
 Nº 000003
 NIT: 0509-270564-101-3
 N.R.C: 70807-0

PAGADO
 Fecha: 22/08/19 Ch: 0
 Por: 7916.70 Bco: Agrícola
 Cto: 9900592281

Fecha: 09 de AGOSTO de 20 19

Cliente: BECAS Y ESTIPENDIOS MINEUCYT PARA EDUCACIÓN TÉCNICA SUPERIOR SANTA ANA
 Dirección: Final 10a. Avenida Sur Finca Procvia, Santa Ana.
 NIT ó DUI _____ Vta. a Cuenta de: _____

CANT.	DESCRIPCIÓN	PRECIO UNITARIO	VTA. NO SUJETA	VENTA EXENTA	VENTAS GRAVADAS
	Servicio de Transporte para Estudiantes y Docentes para Realizar Visitas Técnicas del Proyecto en:				
-	Parque Arqueológico Joya de Cerén, San Juan Opico, 08/05/2019	\$135.60			\$135.60
-	Parque Arqueológico Cihuatán, Ahuilares, San Salvador, 16/05/2019	\$180.80			\$180.80
-	Laboratorio de Restauración de Policromías en Casa de los Barrientos, Ixtaco, Sonsonate, 17/05/2019	\$158.20			\$158.20
-	Lago de Guila, Metapañ, 21/05/2019	\$135.60			\$135.60
-	Sitios Arqueológicos Tazumal y Casa Blanca, Chichuapa, 28/05/2019	\$90.40			\$90.40
SON:	Setecientos 60/100 dolares.				\$700.60
PARA OPERACIONES MAYORES DE \$ 200.00					
ENTREGADO POR:		RECIBIDO POR:		SUMAS:	
NOMBRE:		NOMBRE:		IVA RETENIDO US\$	
D.U.I.:		D.U.I.:		SUB-TOTAL US\$	
FIRMA:		FIRMA:		VENTA NO SUJETA US\$	
				VENTA EXENTA US\$	
				TOTAL US\$ 700.60	

Ruth Yessenia Rivera de Arriola - Imprenta "El Jade" NIT: 0513-060482-101-0, N.R.C: 268227-0, Av. Independencia Sur, entre 15 y 17 Calle Oriente #2, Santa Ana, Teléfono: 2440-8841, Aut. Imprenta No. 1170, Fecha de Aut. Imprenta 22/04/18, Resolución No 15041-RES-IV-33306-2019, Fecha de Resolución: 14/06/19, Fecha de Impresión: 18/08/2019, Serie Autorizada: 19BL000F1 al 19BL000F150

ORIGINAL: BLANCO-EMISOR
 DUPLICADO: AMARILLO-CLIENTE

09 Pagar \$1639.60



MARCO TULIO RAFAEL FUENTES LINARES
 Venta de Papel, Cartón, Libros, Revistas,
 Útiles Escolares y de Escritorio.

Venta de Producto no Clasificados Previamente
 11 Calle Poniente y 6ª Avenida Sur, # 21-B, Lado Sur,
 Santa Ana. Tel.: 2447-6454
 E-mail: ventas@officeexpressdelivery.com

FACTURA
Nº 18216
 NIT: 0210-070963-002-0
 REGISTRO No.: 206416-0

Fecha: 26/08/2019

Cliente: BECAS Y ESTIPENDIOS MINEDUCYT PARA LA EDUCACION TECNICA SUPERIOR SANTA ANA

Dirección: SANTA ANA

CRÉDITO CONTADO VENDEDOR KARLA SUPERTO

CANT.	DESCRIPCIÓN	PRECIO UNITARIO	VENTA NO SUJETA	VENTAS EXENTAS	VENTAS GRAVADAS
250	ANILLO PLASTICO 14MM (9/16)	0.20	0.00	0.00	50.00
40	PUEGO DE CARTON CORRUGADO	0.93	0.00	0.00	37.20
10	CUCHILLA CARTONERA STUDMARK 18 MM 418	1.59	0.00	0.00	15.90
1.000	PASTA PARA ANILLAR	0.13	0.00	0.00	130.00

PAGADO
 Fecha: 29/08/19 Ch: 5
 Por: \$233.10 Bco: Agricola
 Cto: 5900593281

[Handwritten Signature]
 ESCUELA ESPECIALIZADA EN INGENIERIA
 TICA - FEPADE
DIRECCION
 CENTRO REGIONAL SANTA ANA
 ADMINISTRACION FEPADE

SON: DOSCIENTOS TREINTA Y TRES 10/100 DOLARES	SUMAS \$ \$ 0.00 \$ 233.10
Preparado por:	(-) IVA RETENIDO \$
Facturado por: YESSI JIMENEZ 15.23.16	SUB - TOTAL \$ 233.10
llenar si la operación es igual o superior a \$ 200.00	VENTA NO SUJETA \$ 0.00
ENTREGADO POR:	VENTA EXENTA \$ 0.00
D.U.I:	VENTA TOTAL \$ 233.10
FRWA	
RECIBIDO POR:	
D.U.I:	
FRWA	

Imp. "Las Américas" 15 Av. Nib. y 8ª C. C. de esquina, Santa Ana. Ave Zelia Ramírez de Martínez
 NCR: 91800-S NIT 0928-081048-001-3. Autorización de Imprenta # 1062. Fecha de Autorización: 02/Junio/09
 fecha de impresión: 24/10/2018. Resolución: 15041-RES-IN-27-107-2018 Fecha de resolución: 22/10/18
 TRIAJE: desde: 185A000F18001 hasta: 185A000F20000. Código Único: 7D1308794089

NO SE ACEPTAN DEVOLUCIONES SIN LA PRESENTACIÓN DE
 ESTE COMPROMISANTE DENTRO DE LOS PRIMEROS
 QUINCE DÍAS

Original (Banco) Emisor * Duplicado (Rosado) Cliente

PROYECTOS ELECTRONICOS, S.A. DE C.V.

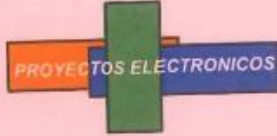

FACTURA
17AS000F
Nº 1223
NIT: 0210-301195-101-6
REGISTRO No.: 91464-9

PROELEC, S.A. DE C.V.
31 C. Pte. 8/10 Av. S. # 46,
Santa Ana
PBX: (503) 2440-3767
Fax: (503) 2440-5254

proelec08@gmail.com
Giro: Compra-venta, ensamble y comercialización
de equipos de cómputo en general, servicios de asesoría
y mantenimiento en el área de cómputo.
Venta de repuestos y suministros
para el área de informática

CUENTE: BECAS Y ESTIPENDIOS MINEDUCYT
DIRECCIÓN: PARA EDUCACIÓN TÉCNICA
SUPERIOR SANTA ANA
NIT ó DUI:

FECHA: 26/08/19

CONDICIONES DE PAGO: CREDITO

NOTA DE REMISION:

CANT.	DESCRIPCION	PRECIO UNITARIO	VENTAS NO SUJETAS	VENTAS EXENTAS	VENTAS GRAVADAS
10	BATERIA 1.5 V. AA ALCALINA (PAR)	\$1.25			\$12.50
	BATERIA CR2032	\$2.00			\$18.00
1	DVD'S PAQUETE 100 UNIDADES	\$22.00			\$22.00
5	ESPUMA LIMPIADORA 20 ONZ	\$5.50			\$27.50
SON: OCHENTA 00/100 DOLARES		SUMAS			\$80.00
LLENAR SI LA OPERACIÓN ES VIGAL O SUPERIOR A \$ 20.00		(-) IVA RETENIDO			
PAGO POR:		SUBTOTAL			\$80.00
NOMBRE		VENTA NO SUJETA			
NIT ó DUI		VENTA EXENTA			\$80.00
FIRMA		TOTAL			\$80.00

PAGADO
Fecha: 29/08/19 Ch: 6
Por: 180.00 Bco: Agrícola
Cto: 5900592281

ESCUELA ESPECIALIZADA EN INGENIERIA
TÉCNICA - FEPADE
DIRECCION
CENTRO REGIONAL SANTA ANA
ADMINISTRACION FEPADE

TIPOGRAFIA COMERCIAL, S. A. de C. V. - GIRO IMPRENTA - N.I.T.: 0210-311209-001-3
N.R.C.: 2010-9 - la Calle Ole # 18 y Ta. Av. Sur, Santa Ana, El Salvador - Tel.: 2447-2022, 2223-8147
Autorización Imprenta No. 252 - Fecha Autorización 07/09/1992 - Fecha de Impresión: 26/08/2019
Fecha de Resolución: 07/Septiembre/2017 - Resolución No. 15941-RES-1R-41303-2017
SERIE AUTORIZADA DEL: 17AS000F1 AL: 17AS000F2,500

ORIGINAL (cliente) DESTOR
DUPLICADO (cliente) CLIENTE
TRIPLICADO (cliente) VISANTE

GRACIAS POR SU COMPRA

No. V 19AS000U 210914

FORMULARIO UNICO

CLIENTE: BREGAS Y ESTIPENDIOS MINEDUCYT PARA EDUCACION TECNICA SUPERIOR SANTA ANA

V000210914 FACTURA NRC: 2 - 7 NIT: 0210 - 191171 - 001 - 6

N.R.C.: DIA MES AÑO 28 08 2019

DIRECCION: KM 11 1/2 #133, CARRETERA A SANTA TECLA ENTRADA STA TECLA DEPARTAMENTO:

GIRO: ENSEÑANZA FORMAL RESTAUR NIT.No. Y/O D.U.I.: 05110108740018

Table with columns: CODIGO, CONDICION DE LA OPERACION, N/R, F.N.R., ORDEN No., VEND., SUJORSAL, DESPACHO, AUTORIZA

Main table with columns: CODIGO, DESCRIPCION, UM, CANT, PRECIO UNITARIO, TOTAL. Lists various construction materials like LAMINA DE POLICARBONATO, LLAJE PARA CHORRO, etc.

Escuela Especializada en Ingeniería Civil - FEPADE DIRECCION CENTRO REGIONAL SANTA ANA ADMINISTRACION FEPADE

PAGADO Fecha 20/08/19 Ch. B por 1514,78 Bcr. 24/8/2019

VALOR GRABADO 1514,78 VALOR EXENTO 0,00 VALOR TOTAL 1514,78 IVA 13% 0,00 US\$ LIQUIDO A PAGAR US\$ 1514,78 VENTAS NO SUJETAS 0,00 LIQUIDO A PAGAR US\$ 1514,78

UN MIL CINCUENTOS DATORCE 78/100 DOL. ASES

NOMBRE: D.U.I./N.I.T. F. RECIBIDO E ENTREGADO NO SE ACEPTAN DEVOLUCIONES: SIN LA PRESENTACION DE ESTE COMPROBANTE, DESPUES DE 15 DIAS, DE MATERIALES CORTADOS.

DUPLICADO-COMPROBANTE DE CREDITO FISCAL / NOTA DE CREDITO-CONTABILIDAD FACTURA CLIENTE

No. V 19AS000U 210783

FORMULARIO UNICO

CLIENTE: BIDAS Y ESTIPENDIOS MINEDUCYT PARA EDUCACION TECNICA SUPERIOR SANTA ANA

V000210783 FACTURA NRC: 2 - 7 NIT: 0210 - 191171 - 001 - 6

N.R.C.: DIA MES AÑO 23 08 2019

DIRECCION: KM 11-1/2 8133 CARRETERA A SANTA TECLA ENTRADA STA TECLA DEPARTAMENTO: SANTA ANA

GIRO: EMERGENZA FORMAL RESTAUR NIT No. Y/O D.U.I.: 05110108740018

Table with columns: CODIGO, CONDICION DE LA OPERACION, N/R, F.N.R., ORDEN No., VEND., SUJURSAL, DESPACHO, AUTORIZA. Row 1: 010091, CREDITO 01, N/R, F.N.R., TEL, 2036, 61, 91-295, 33

Table with columns: CODIGO, DESCRIPCION, UM, CANT, PRECIO UNITARIO, TOTAL. Rows: 83309 PRENSA DE BARRA QUICK 48" DOBLE ACCION 2 PZA - 10.00 17.7500 177.50; 56338 LAVAMANO ADJACER BOME 103 PZA 5.00 21.8000 109.00; 56339 PEDESTAL PARA LAVAMANO ADJACER BOME 103 PZA 5.00 16.6200 83.10

PAGADO Fecha: 20/08/19 Ch: 8 Por: +1894.38 Bco: 1894.38 In: 5900547281

ESCUELA ESPECIALIZADA EN INGENIERIA ITCA - FEPADE DIRECCION CENTRO REGIONAL SANTA ANA ADMINISTRACION FEPADE

DESDE

CENTRO: 1a. C. Pta. y Av. España, San Salvador, Depto. de San Salvador. VENEZUELA: 21a. Av. Sur entre 12 y 14 Calle Pta. Depto. de San Salvador. ESCALON: Pases General Escalon y 85 Av. Sur, San Salvador, Depto. de S.S. JOYANANGO: C. a. Telescopio y C. a. Ciudad del Norte, Soyapango, Depto. de S.S. ELERETO: Nos. 2, Blvd. del Ejército, Soyapango, Depto. de San Salvador. GUICALETEPEC: Av. José María Castro Fijo, 6, Guicaletepec, Depto. de La Libertad. SANTA ANA CENTRO: de Av. Sur No. 5, Departamento de Santa Ana. SANTA ANA BY PASSE: Km. 02 Autopista By Pass, Departamento de Santa Ana. SAN MIGUELITO: 23a. Calle Pta. y 1a. Av. Nte. # 207, Santo San Miguelito, Depto. de S.S. MERLUET: Calle Libertad y Boulevard Libertad, Departamento de La Libertad. CONSTITUCION: Univ. Constitución No. 547 Col. Miranda, San Salvador. SONSONATE: Km. 68 Carretera a Acapulca, Sonsonate. SAN BENITO: Csa. San Benito, entre Blvd. El Héroico y Calle Constitución No. 425, S.S. SAN VICENTE: Calle a Volcán y Pasaje La Ermita, Nejépeten, Depto. de S.S. YAGUJ: Urbanización Jardines de Paz, entre Calle D Centro y Calle Las Anapolas, San Depto. de San Miguel. LA UNIDAD: Comisaria Parroquial de S.S. a Santa Ana, Km. 25.5 y Calle Principal, Las Guacaldas, Csa. Las Flores, La Unión. Tel: 2271-8880 Tel: 2271-4085 Tel: 2268-3650 Tel: 2260-8077 Tel: 2277-7303 Tel: 2310-9430 Tel: 2448-1120 Tel: 2440-8141 Tel: 2255-6500 Tel: 2276-3833 Tel: 2276-3030 Tel: 2450-4033 Tel: 2294-3030 Tel: 2290-4933 Tel: 2620-1432 Tel: 2393-8235

VALOR GRUAVADO 369.60 VALOR EXENTO 0.00 VALOR TOTAL 369.60 IVA 13% 0.00 US\$ LIQUIDO A PAGAR US\$ 369.60 VENTAS NO SUJETAS 0.00 LIQUIDO A PAGAR US\$ 369.60 TRESCIENTOS SESENTA Y NUEVE 60/100 D DOLARES

ALMACENES VIDRI, S.A. DE C.V. CASA MATRIZ 27 Av. Sur, entre 12 y 14 Calle Fontana, S.S. FERRETERIA

NOMBRE: D.U.I./N.I.T.: F. RECIBO: F. ENTREGADO

NOMBRE: D.U.I./N.I.T.: F. RECIBO: F. ENTREGADO

NO SE ACEPTAN DEVOLUCIONES: SIN LA PRESENTACION DE ESTE COMPROBANTE. DESPUES DE 15 DIAS. DE MATERIALES CORTADOS.

DUPLICADO-COMPROBANTE DE CREDITO FISCAL / NOTA DE CREDITO-CONTABILIDAD FACTURA CLIENTE

No. V 19AS0000 **210785**

FORMULARIO UNICO

CLIENTE: **DECS Y ESTIPENDIOS MINEDUCYT
PARA EDUCACION TECNICA SUPERIOR SANTA ANA**

U000210785
FACTURA
NRC: 2 - 7 NIT: 0210 - 191171 - 001 - 6

N.R.C.:	DIA	MES	AÑO
	23	08	2019

DIRECCION: **KM 1X 1/2 #133- CARRETERA A SANTA TELLA ENTRADA STR TELLA** DEPARTAMENTO:

GIRO: **ENSEÑANZA FORMAL RESTAUR** NIT No. Y/O D.U.I.: **05110106740018**

CODIGO	CONDICION DE LA OPERACION	N/R	F.N.R.	ORDEN No.	VEND.	SUCURSAL	DESPACHO	AUTORIZA
010091	CREDITO 01			TEL	2036	61	#1-295 33	

CODIGO	DESCRIPCION	UM	CANT.	PRECIO UNITARIO	TOTAL
81180	PAPEL HIGIENICO JUNTO NATURAL 400M 50101	PZA	98.00	2.2200	217.56
82016	PAPEL TONILLA NATURAL 240M 510210	PZA	50.00	5.2300	260.50

PAGADO
Fecha: 30/08/19 Ch: 9
Por: 478.06 Bco: Ag. Roca
Cto: 5900593281

ESUELA ESPECIALIZADA EN INGENIERIA
TICA - FEPADE
DIRECCION
CENTRO REGIONAL SANTA ANA
ADMINISTRACION FEPADE

- CENTRO: 1a. C. Pta. y Av. España, San Salvador, Depto. de San Salvador. Tel.: 2271-3233
- VENEZUELA: 21a. Av. Sur entre 12 y 14 Calle Pta. Depto. de San Salvador. Tel.: 2271-4059
- ISCALON: Pasaje General Escalón y 85 Av. Sur, San Salvador, Depto. de S.S. Tel.: 2262-8035
- SOYAPANGO: C. a. Tercer Anillo y C. a. Dificultad Don Bosco, Soyapango, Depto. de S.S. Tel.: 2262-9877
- CEJONTOY: Km. 5. Blvd. del Ejército, Soyapango, Depto. de San Salvador. Tel.: 2277-7333
- CHALTEPEQUE: Av. José María Castro No. 6, Chaltepique, Depto. de La Libertad. Tel.: 2010-2493
- SANTA ANA CENTRO: 4a. Av. Sur No. 2, Departamento de Santa Ana. Tel.: 2440-4141
- SANTA ANA BY PASO: Km. 60 Autopista By Paso, Departamento de Santa Ana. Tel.: 2239-9999
- SAN MIGUEL ITO: 23a. Calle Pta. y 1a. Av. Nra. # 237, Barrio San Miguelito, Depto. de S.S. Tel.: 2278-3233
- MERLUZU: Calle Libertad y Boulevard Medici, Departamento de La Libertad. Tel.: 2274-3233
- CONSTITUCION: Blvd. Constitución No. 547, Cda. Miraflores, San Salvador. Tel.: 2450-4020
- DOMSONATE: Km. 66, Carretera a Acacahá, Sonsonate. Tel.: 2264-3099
- SAN MIGUEL: Cda. San Benito, entre Blvd. El Hipódromo y Calle Circunvalación No. 498, S.S. Tel.: 2232-4999
- ME: 9. Calle al Vuelco y Pasaje La Ermita, Mejicanos, Depto. de S.S. Tel.: 2822-1435
- SM: 21. Urbanización Jardines de Río, entre Calle 21 Oeste y Calle Las Américas, San Miguel, Depto. de San Miguel. Tel.: 2822-1435
- LOURDES: Carretera Panamericana de S.S. a Santa Ana, Km. 25.5, y Calle Principal, Las Cometas, Cda. Las Mercedes, Lourdes, La Libertad. Tel.: 2385-9233

VALOR GRAVADO 478.06
VALOR EXENTO 0.00
VALOR TOTAL 478.06
IVA 13% 0.00
US\$ LIQUIDO A PAGAR US\$ 478.06
VENTAS NO SUJETAS 0.00
LIQUIDO A PAGAR US\$ 478.06
CUATROCIENTOS SETENTA Y OCHO 06/100 DOLARES



ALMACEN VIDRI, S.A. DE C.V.
CASA MATRIZ
21 Av. Sur, entre 12 y 14
Calle Principal, S.S.
FERRETERIA

NOMBRE: **José Benítez**
D.U.I./N.I.T.: **Benítez**

NO SE ACEPTAN DEVOLUCIONES:
• SIN LA PRESENTACION DE ESTE COMPROBANTE.
• DESPUES DE 15 DIAS.
• DE MATERIALES CORTADOS.

FORMULARIO UNICO DE LA OFICINA DE PLANIFICACION Y CONTROL DE LOS RECURSOS HUMANOS DEL MINISTERIO DE EDUCACION Y CULTURA
TEL: 2262-8035 FAX: 2262-8035 CODIGO: 001 51 854-2039 51-4 AUTORIZACION DE IMPRESION: RES. 0212 DE 1998 24/08/98
TRABAJA EN COMPAÑIA - 19AS0000000210785 - CODIGO: 2136-FES-03-1704-01102 - 3/0002914

F. ENTREGADO
DUPLICADO-COMPROBANTE DE CREDITO FISCAL / NOTA DE CREDITO-CONTABILIDAD FACTURA CLIENTE

No. V 19AS000U 213609

FORMULARIO UNICO

CLIENTE: REDAS Y ESTIPENDIOS MINDUCYT PARA EDUCACION TECNICA SUPERIOR SANTA ANA

FACTURA NRC: 2-7 NIT: 0210-191171-001-6

N.R.C. table with columns DIA, MES, AÑO and values 02, 09, 2019

DIRECCION: KM 11 1/2 8133, CARRETERA A SANTA TECLA ENTRADA STA TECLA DEPARTAMENTO:

GIRO: ENSEÑANZA FORMAL RESTAUR NIT No. Y/O D.U.I.: 0511010874001B

Table with columns CODIGO, CONDICION DE LA OPERACION, N/R, F.N.R., ORDEN No., VEND., SUCLRSAL, DESPACHO, AUTORIZA

Main table with columns CODIGO, DESCRIPCION, UM, CANT., PRECIO UNITARIO, TOTAL

PAGADO stamp with date 3/09/19 and other details

DIRECCION stamp: CENTRO REGIONAL SANTA ANA ADMINISTRACION FEPADE

- List of municipalities and their phone numbers: CENTRO, VIMBUZOLA, ESCALONE, SOYAPANGO, BURGITO, QUIZALTEPECUE, SANTA ANA CENTRO, SANTA ANA BY PASS, SAN MIGUELITO, MERLUZ, CONSTITUCION, SONSONATE, SAN BENITO, MEJICANOS, SAN MIGUEL, LOAJ, Las 4

Summary of values: VALOR GRUAVADO 75.51, VALOR EXENTO 0.00, VALOR TOTAL 75.51, IVA 13% 0.00, LIQUIDO A PAGAR USD 75.51, VENTAS NO SUJETAS 0.00, LIQUIDO A PAGAR USD 75.51



ALMACENES VIDRI S.A. DE C.V. CASA MATRIZ 21 Av. Sur entre 12 y 14 Calle Poniente, S.S. FERRETERIA

NOMBRE: D.U.I./N.I.T.: D. U. I. N. I. T. F. ENTREGADO

NO SE ACEPTAN DEVOLUCIONES: SIN LA PRESENTACION DE ESTE COMPROBANTE, DESPUES DE 15 DIAS, DE MATERIALES CORTADOS.

FORMULARIO UNICO... DISEÑADO POR EL CENTRO REGIONAL SANTA ANA...

DUPLICADO-COMPROBANTE DE CREDITO FISCAL / NOTA DE CREDITO-CONTABILIDAD FACTURA CLIENTE

No. V 19AS0000 019341

FORMULARIO UNICO

CLIENTE: **BECAS Y ESTIPENDIOS MINEDUCYT PARA EDUCACION TECNICA SUPERIOR SANTA ANA**

0000019341
FACTURA
NRC: 2 - 7 NIT: 0210 - 191171 - 001 - 6

N.R.C.:	DIA	MES	AÑO
	05	09	2019

DIRECCION: **KM 11 1/2 #133- CARRETERA A SANTA TECLA ENTRADA STA TECLA** DEPARTAMENTO:

GIRO: **ENSEÑANZA FORMAL RESTAUR** NIT No. Y/O D.U.I.: **05110108740011**

CODIGO	CONDICION DE LA OPERACION	N/R	F.N.R.	ORDEN No.	VEND.	SUCURSAL	DESPECHO	AUTORIZA
010091	CREDITO 01			TEL	2036	61	40-411	61300020079

CODIGO	DESCRIPCION	UM	CANT.	PRECIO UNITARIO	TOTAL
90729	BARNIZ 3 EN 1 MODO CAFE OSCURO 9601-1	GAL	1.00	34.68	34.68
120636	METALTEC 3 EN 1 PROTECTO DORADO 1150-1 3	GAL	10.00	26.60	266.00
90657	PINTURA PRO LATEX BLANCO 9070-5	CUB	2.00	56.0100	112.02
91911	ESMALTE FAST DRY NEGRO 501-1	GAL	10.00	28.7400	287.40
92117	BASE DEEP PRO PLUS ESMALTE 2170-1	GAL	3.00	24.2200	72.66
22147	SOLVENTE MINERAL CON EMASE	GAL	3.00	5.9500	17.85

PAGADO
Fecha: 10/09/19 Ch: 12
Por: +790.61 Bco: Agricola
Cto: 5400 59 3281

ESCUELA ESPECIALIZADA EN INGENIERIA
ITCA - FEPADE
DIRECCION
CENTRO REGIONAL SANTA ANA
ADMINISTRACION FEPADE

ESCUELA ESPECIALIZADA
EN INGENIERIA
ITCA - FEPADE
ADMINISTRACION
CENTRO REGIONAL SANTA ANA
ADMINISTRACION FEPADE

- CENTRO REGIONAL SANTA ANA: Tel: 2271-3533
- VENEZUELA: 01a. Av. Sur entre 19 y 14 Calle Pta. Dagua, de San Salvador. Tel: 2271-4600
- BOGALON: Paseo General Escobar y 35 Av. Sur, San Salvador, Depto. de S.S. Tel: 2268-1600
- BOYBARRIO: C. a. Topononzoque y C. a. Ciudadela Don Diego, Soyapango, Depto. de S.S. Tel: 2292-2077
- CUJICITO: Km. 6, Blvd. del Quesito, Soyapango, Depto. de San Salvador. Tel: 2277-7303
- QUEZALTEPEQUE: Av. José María Castro No. 5, Guzmán, Depto. de La Libertad. Tel: 2310-0400
- SANTA ANA CENTRO: Av. Sur No. 5, Departamento de Santa Ana. Tel: 2440-4141
- SANTA ANA BY PASO: Km. 65 Acajutla By Pass, Departamento de Santa Ana. Tel: 2295-8000
- SAN MIGUELITO: 2da. Calle Pta. y 1a. Av. No. 207, Barro San Miguelito, Depto. de S.S. Tel: 2278-3233
- MERLITO: Calle Libertad y Sotomayor Menor, Departamento de La Libertad. Tel: 2495-4033
- CONSTITUCION: Blvd. Constitucion No. 147, Col. Minerva, San Salvador. Tel: 2284-1000
- SONSONATE: Km. 63 Carretera a Acajutla, Sonsonate. Tel: 2293-0000
- SAN BENITO: Col. San Benito, entre Blvd. El Hospital y Calle Circunvalacion No. 426, S.S. Tel: 2605-1400
- MISAGUANGO: Calle al Volcan y Pádelo La Ermita, Misaguancho, Depto. de S.S. Tel: 2299-9233
- SAN MIGUEL: Liberación/Jardines de Río, entre Calle El Dabito y Calle Las Arapacas, San Miguel. Tel: 2299-9233
- LOS LAGOS: Avenida Panamericana de S.S. y Santa Ana, Km. 25.6 y Calle Principal, Los Lagos. Tel: 2299-9233

VALOR ORDENADO 790.61
VALOR EXENTO 0.00
VALOR TOTAL 790.61
IVA 13% 0.00
US\$ LIQUIDO A PAGAR US\$ 790.61
VENTAS NO SUJETAS 0.00
LIQUIDO A PAGAR US\$ 790.61
SETECIENTOS NOVENTA Y SEIS DOLARES
40-4116-0512



ALMACENES VIDRI S.A. DE C.V.
CASA MATRIZ
21 Av. Sur, entre 12 y 14
Calle Posadero, S.S.
FERRETERIA

NOMBRE: **Beatriz**
D.U.I./N.I.T.: **Memburo**

NOMBRE: **myoukuroga**
D.U.I./N.I.T.: **[Signature]**

NO SE ACEPTAN DEVOLUCIONES:
• SIN LA PRESENTACION DE ESTE COMPROBANTE
• DESPUES DE 15 DIAS.
• DE MATERIALES CORTADOS.

FORMA UNICA STANDARD DE CREDITO FISCAL...
DUPLICADO-COMPROBANTE DE CREDITO FISCAL / NOTA DE CREDITO-CONTABILIDAD FACTURA CLIENTE



Nubia Cristina Cabrera de Chávez
 Venta de Papelería y Útiles Mobiliarios
 Equipo de Oficina, otros Productos y Otros Servicios
VENTAS AL POR MAYOR Y MENOR
 Precios Especiales a Centros Escolares

Final Av. Independencia Norte, Pol "J" Reparto Santa Julia No. 46
 Santa Ana, Santa Ana.
 Tel.: 2447-3967, 2403-6883, 7797-0924, 7886-0292

FACTURA
Nº 1840
 NIT.: 0203-190276-102-0
 N.R.C. No. 146914-8

17AS000F

Fecha: 4-9-2019

Cliente: BECAS Y ESTIPENDIOS MINEDUCYT para Educación Técnica
 Dirección: Superior Santa Ana

NIT ó DUI Cliente: _____ CONDICIONES DE LA OPERACIÓN: CONTADO CREDITO

Cant.	DESCRIPCIÓN	PRECIO UNITARIO	VENTAS NO SUJETAS	VENTAS EXENTAS	VENTAS GRAVADAS
48	boligrafo color azul	0.12			5.76
12	boligrafo color rojo	0.12			1.44
25	pluma scotch 314 topamp.	0.25			6.25
7	pag. folder manila clarao	4.50			31.50
5	cojor de gipa standar	1.00			5.00
10	set pinlitos x6 unidado	1.35			13.50
24	pluman permanente azul	0.75			18.00
24	pluman permanente rojo	0.75			18.00
12	pluman permanente negro	0.75			9.00
30	Selador delgado	0.10			3.00
22	tempera x6	2.20			48.40
10	finta aluma	1.00			10.00
4	finta platinohada (maon)	1.35			5.40
50	Rollor de finta 3/4	0.38			19.00

PAGADO
 Fecha: 10/09/19 Ch: 13
 Por: 234.75 Bco: Agricultura
 Cto: 5200593281

ESCUELA ESPECIALIZADA EN INGENIERIA
 ICA - FEPAGE
DIRECCIÓN
 CENTRO REGIONAL SANTA ANA
 ADMINISTRACIÓN FEPAGE

Son: doscientos treinta y cuatro
cinco dólares

SUMAS	\$	\$	234.75
(-) IVA RETENIDO	\$		
SUB - TOTAL	\$		
VENTA NO SUJETA	\$		
VENTA EXENTA	\$		
VENTA TOTAL		\$	234.75

Leer si la operación es igual o superior a \$ 200.00
 Nombre, Denominación o Razón Social:
 NIT: ó DUI:
 Extranjeros Pasaporte / Carret de Residencia:
 IMPRONTA VASQUEZ / WILBER OSWALDO VASQUEZ VASQUEZ / DIBO IMPRONTA / NIT: 0210-020470-030-0 / NRC: 174816-0
 Urb. Pajón Santa Julia por Geoclin Pro. "D" #10, Santa Ana, El Salvador / Aut. Imp. No 1003 / F. Aut. 04/10/2006
 F. Rec. 20/11/2017 • Resolución No. 15041-RES-10-5360-2017 FRENDO NUBIA COPRELATIVA AUT. DE: 17AS000F AL: 17AS000F/000
 ORIGINAL (Blanco): Emisor / DUPLICADO (Rosado): Cliente



**DISTRIBUCION
SALVADOREÑA, S.A. DE C.V.**

VENTA DE OTROS PRODUCTOS
NO CLASIFICADOS PREVIAMENTE
CALLE LOS GRANADOS, COL. LAS MERCEDES,
CASA 28, SAN SALVADOR,
TEL.: 2525-0400 • FAX: 2525-0420

FACTURA
17DS000F
No. 05516
N.I.T.: 0014 - 000710 - 106 - 4 N.F.L.C.: 203703 - 3

FECHA: 10/09/2019 TEL. 2440-3183 D.U.I. / N.I.T. 0511-010874-001-8 D
SEÑOR: BECAS Y ESTIPENDIOS MINEDUCYT PARA EDUCACION 30 dias de Credito
NOMBRE DEL NEGOCIO: TECNICA SUPERIOR SANTA ANA COND. DE OPERACION: 05001104 X 25
DIRECCION: FINAL 10MA. AV. SUR 2 CUADRAS ARRIBA DEL VENTA EXENTAS OSCAR QUITERO C
MUNICIPIO: SANTA ANA DEPARTAMENTO: CODIGO CLIENTE: SANTA ANA JAIME

CODIGO	CANTIDAD	DESCRIPCION	PRECIO UNITARIO	VENTAS NO SUJETAS	VENTAS EXENTAS	VENTAS GRAVADAS
10629	20.00	GALON JABON LIQUIDO PARA MANOS,	3.0000			60.00
100302	20.00	PAQUETE DE PLATO N°7 DE 25 UNIDADE	0.5200			10.40
100304	20.00	PAQUETE DE PLATO N°9 TERMOFOAM DE 25 UNI	0.5200			10.40
170203	20.00	PAPT VAGO #8 ONZ 25 UND DYPGA	0.5000			10.00

PAGADO
Fecha: 17/09/19 Ch: 14
Por: 90.80 Bco: BNP/Colo
Cto: 570093289

[Handwritten Signature]
DIRECCION
CENTRO REGIONAL SANTA ANA
ADMINISTRACION FACTORES

Con: NOVENTA 80/100 dolares	SUMAS	90.80
	(-) IVA RETENIDO	
	SUB-TOTAL	
LLENAR SI LA OPERACION ES IGUAL O SUPERIOR A \$200.00	VENTAS NO SUJETAS	
NOMBRE:	VENTAS EXENTAS	
NIT/DUI:	VENTA TOTAL	90.80
EXTRANJEROS: PASAPORTE/CARNET DE RESIDENCIA:	CANCELADO:	

DUPLICADO - CLIENTE



FACTURA
Serie 19A5000F
Nº 00252
REGISTRO No. 253754-6
NIT 0210-181087-106-5

Roxana Guadalupe Rivera de Avilés
-VENTA AL POR MENOR DE LIBROS, REVISTAS,
PAPEL Y CARTON USADO.
-VENTA AL POR MENOR DE OTROS PRODUCTOS N.C.P.
2a. Calle Poniente, E/ Av. Independencia y 2a. Av.
Norte, Apto. # 3 Lado Nte. Santa Ana

DIA	MES	AÑO
09	SEPT	2019

Señor (a): BECAS Y ESTIPENDIOS MINEDUCYT PARA EDUCACIÓN TÉCNICA SUPERIOR SANTA ANA
 Dirección: _____
 NIT o DUI: _____ Venta a Cuenta de _____

CANT.	DESCRIPCION	PRECIO UNITARIO	VENTAS NO SUJETAS	VENTAS EXENTAS	VENTAS GRAVADAS
10	BORRADOR P/ PIZARRA MAGNETICO	0.80			8.00
50	CARTULINA EN PLIEGO VARIOS COLORES	0.13			6.50
5	LIBRE DE PAPEL VEGETAL	2.25			11.25
10	PAPEL CRESPON VARIOS COLORES	0.15			12.00
10	HOJA KIMBERLY T/C PAQ50	7.50			75.00
90	PAPEL LUSTRE	0.11			9.90
53	PLASTILINA EN BARRA 10U	0.55			29.15
50	PLUMON ARTLINE 509 AZUL	0.83			41.50
50	PLUMON ARTLINE 509 NEGRO	0.83			41.50
50	PLUMON ARTLINE 509 ROJO	0.83			41.50
100	SOBRE BLANCO T/CARTA	0.02			2.00

LIBRERIA R Y R
Escribe, corta y pega con nosotros!!!

DIRECCION
CENTRO REGIONAL SANTA ANA
ADMINISTRACION FISCAL

Son: **DOS CIENTOS SESENTA Y OCHO 38/100 Dólares**
 Llenar si la operación es igual o superior a \$ 200.00
 .bre, Denominación o Razón Social: **PAGADO**
 NIT/DUI: _____ Fecha: 17/09/19 Ch: 15
 Extranjeros: Pasaporte/Carné de Residencia: 5900 593261
 Por: 4278.38 Bco: Agricola
 Sumas \$ 278.38
 (-) IVA Retenido \$ _____
 Sub-Total \$ _____
 Ventas no Sujetas \$ _____
 Ventas Exentas \$ _____
VENTA TOTAL \$ 278.38

José Roger Avilés Alfaro Impresos "AVILES" NIT: 0210-230970-102-4 NRC 94954-0
 Final 2ª Avenida Norte E/12 y 14 Calle Pte. # 9 Santa Ana Tel.: 2441-1839 Autorización
 de Imprenta N° 738 Fecha de Autorización 10/05/98 Serie Autorizada de 19A5000F201
 al 19A5000F400 Resolución 15041-RES-IN-35738-2019 Fecha de Resolución 26/05/19
 Original(Blanco): EMISOR, D.G.I.I.
 Duplicado(celeste): CLIENTE

Depósito Dental "Bolívar, S.A. de C.V."
VENTA DE MATERIAL PARA CIRUGIA DENTAL
 7a. Calle Oriente entre 5a. y 7a. Av. Sur No. 25, Santa Ana
 Fax: 2441-1142, Telefax: 2447-4995
 C.S.S.P. No. 530

FACTURA
 19AS000F
Nº 05145
 NIT: 0210-211200-101-2
 NRC: 128793-0

Fecha: Santa Ana 12/09/19
 Señor: Becas y Estipendios Mineducyt para
 Dirección: Coración Técnica Superior Santa Ana.
 Municipio: _____ Depto. _____ NIT ó DUI: _____
 Venta a Cuenta de: _____ CONTADO CREDITO

CANT.	DESCRIPCION	Precio Unitario	Vas. No Sujetas	Vas. Exentas	Ventas Afectas
25	kglos yeso piedra color amarillo. (polvo)	2.70			67.50

PAGADO
 Fecha: 17/09/19 Ch: 16
 Por: 67.50 Bco: Agricola
 Cto: 45900542251

DIRECCION
 CENTRO REGIONAL SANTA ANA
 ADMINISTRACION FEPADE

SON: <u>sesenta y siete colones</u>	Sumas	\$	67.50
Llenar si la operación es igual o superior a \$ 200. ⁰⁰	(-) Iva Retenido	\$	
	Sub-total	\$	
	Ventas No Sujetas	\$	
	Ventas Exentas	\$	
Extranjero: Pasaporte/ Carnet Residencia:	Venta Total	\$	67.50

Original: Blanco - Emisor
 Duplicado: Rosado - Cliente

Sucesión María Rodas Vda. de Duarte, Topografía "LJX", NIT: 0315-110538-001-0, NRC: 220019
 11ª Av. Norte, #4 entre Calle Libertad y 2ª Calle Ote. Santa Ana, Telefax: 2441-3137
 Autorización de Ingresos Nº 177, Fecha de Autorización 30/05/92,
 Traje de Documentos: de la 19AS000F5001 a la 19AS000F10030 Fecha de Impresión: 21/09/2019
 RESOLUCION: 15041-RES-IN-33930-2019 de Fecha 19 Junio 2019



Farmacia San Nicolás S.A. de C.V.
 VENTA AL POR MAYOR DE PRODUCTOS REGIONALES, COSMÉTICOS,
 PERFUMERÍA Y PRODUCTOS DE LIMPIEZA.

FACTURA
 No. 1650800F

376091

NEE: 4614-321265-001 - 4
 NRC: 406-5

CLIENTE:

BECAS Y ESTIPIENDIOS MINEDUCYT PARA
 EDUCACION TECNICA SUPERIOR SANTA ANA

13/09/2013



376091

CANT.	DESCRIPCION	PRECIO UNITARIO	DESCTO. TECNICO	VTA. NO SUJETAS	VENTAS EXENTAS	VENTAS AFECTAS
8	ALCOHOL 90° X 240 ML.					\$ 22.80 ✓
10	ALGODON LIBRA					\$ 43.10 ✓
1	KIT PRIMEROS AUXILIOS					\$ 65.00 ✓

Farmacia San Nicolás
CANCELADO
 SANTA ANA

DIRECCION
 GOBIERNO REGIONAL SANTA ANA
 ADMINISTRACION FISCAL

PAGADO

Fecha: 12/09/13 Ch. 17
 Por: \$130.98 Bco: *Nicolás*
 Cta: 590089 9207

SANTA ANA 1

Caja: PVR102

Cajero: 14085 Vendedor: 12041

medio de pago: Venta al Contado

CIENTO TREINTA

CON 98/100 DOLARES

SUMAS

VTA. NO SUJETAS

VENTAS EXENTAS

VENTAS AFECTAS

SUB-TOTAL

(-) IVA RETENIDO

VENTAS TOTAL

\$ 130.98

\$ 130.98

NOMBRE:
 NITDA:

NOMBRE:
 NITDA:

SEMA Y PAGARE DENTRO DE LOS PRIMEROS 30 DIAS CONFORME AL
 CONTRATO DE COMPRA, EL VALOR DE ESTE COMPROBANTE POR
 MODIFICACIONES RECIBIDAS A NO INFERIR Satisfacción, EN CASO DE
 MODIFICACION UN INTERES DEL 2% MENSUAL.
 TODO RECLAMO DEBERA HACERSE EN LOS CUARENTA Y CINCO (45) DIAS
 POSTERIORES A LA FECHA DE ESTE COMPROBANTE.

SE DESARROLLA EN EL MARCO DE LA LEY DEL COMERCIO INTERIOR DEL ESTADO DE SANTA ANA, EN VIGENCIA EN LA FECHA DE EMISIÓN DE ESTE DOCUMENTO.
 No. 008-0011, 008-0012, 008-0013, 008-0014, 008-0015, 008-0016, 008-0017, 008-0018, 008-0019, 008-0020, 008-0021, 008-0022, 008-0023, 008-0024, 008-0025, 008-0026, 008-0027, 008-0028, 008-0029, 008-0030, 008-0031, 008-0032, 008-0033, 008-0034, 008-0035, 008-0036, 008-0037, 008-0038, 008-0039, 008-0040, 008-0041, 008-0042, 008-0043, 008-0044, 008-0045, 008-0046, 008-0047, 008-0048, 008-0049, 008-0050, 008-0051, 008-0052, 008-0053, 008-0054, 008-0055, 008-0056, 008-0057, 008-0058, 008-0059, 008-0060, 008-0061, 008-0062, 008-0063, 008-0064, 008-0065, 008-0066, 008-0067, 008-0068, 008-0069, 008-0070, 008-0071, 008-0072, 008-0073, 008-0074, 008-0075, 008-0076, 008-0077, 008-0078, 008-0079, 008-0080, 008-0081, 008-0082, 008-0083, 008-0084, 008-0085, 008-0086, 008-0087, 008-0088, 008-0089, 008-0090, 008-0091, 008-0092, 008-0093, 008-0094, 008-0095, 008-0096, 008-0097, 008-0098, 008-0099, 008-0100

DUPLICADO - CLIENTE



INVERSIONES VIDA, S.A. DE C.V.
 OFICINA CENTRAL
 Calle a San Marcos # 2000
 Col. América, S.S., El Salvador, C.A.
 Tel.: 2213-2000 Fax: 2270-9066, 2270-9589
 www.aguaalpina.com

SUCURSAL SANTA ANA Tel: 2213-2090 SUCURSAL SAN MIGUEL Tel: 2213-2094
 SUCURSAL SONSONATE Tel: 2213-2092 SUCURSAL LOURDES Tel: 2213-2091

FACTURA
 19DS000F

Nº 130873

REGISTRO No.: 72295-2
 NIT.: 0614-141292-102-4

Señor: Becas y Estipendios MINEDUCYT Fecha: 11-09-19
 para Educación técnica Condiciones de Pago: Contado Crédito
 Dirección: Superior Santa Ana

NIT ó DUI: _____ Venta a Cuenta de: _____

CANT.	CODIGO	DESCRIPCION	FRECIO	VENTAS NO	VENTAS	VENTAS
			UNITARIO	SUJETAS	EXENTAS	GRAVADAS
16	7411600100015	Envase Garrafón 5.0 Galones	1.50			24

PAGADO
 Fecha: 17/09/19 Ch: 20
 Por: 24 Bco: Agua Alpina
 Cto: 54805932B1

ESCUELA ESPECIALIZADA EN INGENIERIA
 IICA - FEPADE
DIRECCION
 CENTRO REGIONAL SANTA ANA
 ADMINISTRACION FEPADE

SON:	SUMAS	24
OPERACION SUPERIOR A \$ 200.00	(-) IVA RETENIDO	
RECIBIDO POR: <u>Destiny Membreto</u>	SUB TOTAL	24
NOMBRE: <u>Membreto</u>	ENTREGADO POR:	
DUI: <u>7</u>	NOMBRE:	
FIRMA: <u>[Firma]</u>	DUI:	
	FIRMA:	
	VENTAS NO SUJETAS	
	VENTAS EXENTAS	
	VENTA TOTAL	24

No. VENDEDOR	RUTA	CODIGO No.	TIPO	DESPECHO
--------------	------	------------	------	----------

ORIGINAL - EMISOR - BLANCO • DUPLICADO - CLIENTE - ROSADO • TRIPUCADO - COBROS - CELESTE

REPUBLICA DE EL SALVADOR, S.A. DE C.V. - C.A. No. 1001 P.E.S. 14-2600-2016. SEGE ANT. REGISTRO DE COMERCIO No. 1001 P.E.S. 14-2600-2016. SEGE ANT. REGISTRO DE COMERCIO No. 1001 P.E.S. 14-2600-2016.



COOPERATIVA CUZCACHAPA DE R.L.

SOCIEDAD COOPERATIVA CHALCHUPANECA
 DE PRODUCTORES DE CAFE "CUZCACHAPA" DE R.L.
 BENEFICIARIOS Y EXPORTADORES DE CAFE
 GIRO: SERVICIO DE BENEFICIO DE CAFE
 ACTIVIDADES AUXILIARES DE LA INTERMEDIACION FINANCIERA NCR
 ELABORACION DE PRODUCTOS DE CAFE
 CARRETERA A EL COCO, COL. CUZCACHAPA, CTON. GALEANO,
 BENEFICIO CUZCACHAPA, CHALCHUPA, SANTA ANA, EL SALVADOR, C.A.
 PBX.: (503) 2452-7800 • FAX: (503) 2452-7879
 e-mail: cocuzderl@navegante.com.sv

FACTURA
 No. 18SA000F
06019
 N.I.T.: 0203 - 311066 - 001 - 9
 NRC.: 4674 - 4

PED:000807 FAC:006019 Hora: 15:27:16

NOMBRE: BECAS Y ESTIPENDIOS MINEUCYT PARA (9-0000) FECHA: 9 SEPTIEMBRE 2019
 DIRECCION: EDUCACION TECNICA SUPERIOR SANTA ANA CREDITO NIT/DUI: / 01576591-6

CANT.	DESCRIPCION	PRECIO UNITARIO	VTAS. NO SUJETAS	VTAS. EXENTAS	VENTAS GRAVADAS
50	BLS.CAFE CUZCACHAPA 400.00 gms	210-0101	2.9500	0.00	147.50
3	BLS.CAFE CUZCACHAPA 400.00 gms	PRODUCCION			

PAGADO
 Fecha: 17/09/19 Ch: 21
 Por: 417.50 Bco: Agrícola
 Cto: 5100693251

ESCUELA ESPECIALIZADA EN INGENIERIA
 EN SISTEMAS DE COMPUTACION
DIRECCION
 CENTRO REGIONAL SANTA ANA
 ADMINISTRACION FEPADE

CIENTO CUARENTA Y SIETE 50/100 DOLARES

SUMAS 147.50
 VENTA NO SUJETAS 0.00
 VENTA EXENTA 0.00
 0.00
 147.50
VENTA TOTAL

OPERACION SUPERIOR O IGUAL A \$200.00
 NOMBRE: NIT/DUI:
 F. RECIBIDO: F. ENTREGADO:

POR COOPERATIVA CUZCACHAPA DE R.L.
 FIRMA AUTORIZADA

SE DESARROLLAN EN EL SALVADOR S.A. DE C.V. UN SERVICIO DE IMPORTACION Y EXPORTACION DE PRODUCTOS AGROPECUARIOS Y DE ALIMENTOS. AUTORIZACION DE IMPORTACION N.º 008 DE 11/08/2016. COMERCIO AUTORIZADO. DIRECCION GENERAL DE REGULACION Y SUPERVISION DE SERVICIOS DE IMPORTACION Y EXPORTACION.

DUPLICADO - CLIENTE



Soluciones Inteligentes

Digit@l Solutions

ING. ROBERTO CARLOS GARCIA RAMIREZ
 GIRO: VENTA Y MANTENIMIENTO DE EQUIPO DE COMPUTO Y OFICINA
 Final 3a. Av. Norte, Barrio Las Animas No. 38
 Chalchuapa, Santa Ana. PBX: 2486-1200.
 Tels. Ventas: 2486-1221 * 2486-1222 * 2486-1223,
 Fax: 2486-1229. Garantías: Tel: 2486-1228.

FACTURA 16SA000F

No. 28528

NIT.: 0203 - 211179 - 103 - 8
 NRC.: 161619 - 8

VTA. A CTA. DE:

SEÑOR (A): **BECAS Y ESTIPENDIOS MINEDUCYT PARA EDUCACIÓN** FECHA: **9/9/2019**
 DIRECCION: **TÉCNICA SUPERIOR SANTA ANA**
 D.U.I. ó N.I.T.: _____ FORMA DE PAGO: _____

CANT.	DESCRIPCION	PRECIO UNITARIO	VTAS. NO SUJETAS	VENTAS EXENTAS	VENTAS AFECTAS
10	Mouse para computadora	\$5.00			\$50.00
10	Teclado para computadora usb	\$6.95			\$69.50
9	ups 750va	\$40.97			\$368.73

ENTREGADO ALMACEN

ESCUELA TECNICA EN INGENIERIA
 DIRECCION
 CENTRO REGIONAL SANTA ANA
 ADMINISTRACION FETADE

PAGADO
 Fecha: 17/04/19 Ch: 23
 Por: 4486-23 Bco: Amiguelon
 Cto: 5400 59 3281

MON: Cuatrocientos ochenta y ocho dolares con 23/100 ctvs		SUMAS	\$488.23
OPERACION IGUAL O SUPERIOR A \$ 200.00		(-) IVA RETENIDO	
NOMBRE: _____		SUB-TOTAL	
NIT/DUI: _____		VENTAS NO SUJETAS	
FIRMA: _____		VENTAS EXENTAS	
RECIBIDO POR: _____		C.E.S.C	
ENTREGADO POR: _____		VENTA TOTAL	\$488.23

- FAVOR EMITIR CHEQUE A NOMBRE DE: ROBERTO CARLOS GARCIA RAMIREZ -

PARA LA VENTA DE SERVICIOS DE DISEÑO, MANTENIMIENTO Y REPARACION DE EQUIPOS DE COMPUTO Y OFICINA, EN SANTA ANA, GUATEMALA, SE LE INFORMA QUE EL PRECIO DE LOS SERVICIOS SE LE INDICARÁ ANTES DE COMENZAR EL TRABAJO. EL PRECIO DE LOS SERVICIOS SE LE INDICARÁ ANTES DE COMENZAR EL TRABAJO. EL PRECIO DE LOS SERVICIOS SE LE INDICARÁ ANTES DE COMENZAR EL TRABAJO.

* BLANCO - ORIGINAL - EMISOR D.G.I.I. / * CELESTE - DUPLICADO - CLIENTE / * ROSADO - TRIPPLICADO - ARCHIVO -



MARCO TULLIO RAFAEL FUENTES LINARES

Venta de Papel, Cartón, Libros, Revistas, Útiles Escolares y de Escritorio.

Venta de Producto no Clasificados Previamente

11 Calle Poniente y 6ª Avenida Sur, # 21-B, Lado Sur, Santa Ana, Tel: 2441-5454

E-mail: ventas@officeexpressdelivery.com

FACTURA No 17779 NIT: 0210-070963-002-0 REGISTRO No.: 206416-0

Fecha: 09/09/2019

Client information form including name (BECAS Y ESTIPENDIOS MINEDUCYT PARA EDUCACION TECNICA SUPERIOR SANTA ANA), address (SANTA ANA), and payment terms (CRÉDITO, CONTADO, VENDEDOR).

Main invoice table with columns: CANT., DESCRIPCIÓN, PRECIO UNITARIO, VENTA NO SUJETA, VENTAS EXENTAS, VENTAS GRAVADAS. Lists various stationery items like folders, bags, and paper.

PAGADO stamp with handwritten date (17/09/19), amount (Ch. 24), and other details.

Handwritten signature and blue stamp: DIRECCION CENTRO REGIONAL SANTA ANA ADMINISTRACION PEGAJE

Summary table (SON:) showing totals for SUMAS, IVA RETENIDO, SUB-TOTAL, and VENTA TOTAL.

Footer information including company address, NIT, and a disclaimer: NO SE ACEPTAN DEVOLUCIONES SIN LA PRESENTACION DE ESTE COMPROMISSE DENTRO DE LOS PRIMEROS QUINCE DIAS.

Vertical stamp: Original (Blanco) Emisor * Duplicado (Rosado) Cliente



INVERSIONES VIDA, S.A. DE C.V.

OFICINA CENTRAL

Calle a San Marcos # 2000
Col. Amancia, S.S., El Salvador, C.A.
Tel.: 2213-2000 Fax: 2213-6098, 2213-6099
www.aguapina.com

SUCURSAL SANTA ANA Tel: 2213-2090 SUCURSAL SAN MIGUEL Tel: 2213-2094

SUCURSAL SOMONATE Tel: 2213-3162 SUCURSAL LOURDES Tel: 2213-2091

FACTURA
19DS000F

Nº 136558

REGISTRO No.: 72295-2
NIT.: 0614-141292-102-4

Beatas y Estilpanchios MINEBUOYT

Fecha: 18-09-19

Señor: Para educación propia Condiciones de Pago: Contado Crédito

Dirección: Superior Santiago

NIT & DUI: _____ Venta a Cuenta de: _____

CANT.	CODIGO	DESCRIPCION	PRECIO UNITARIO	VENTAS SUJETAS	VENTAS EXENTAS	VENTAS GRAVADAS
12	7411600100015	Envase Garamón 5.0 Galones	1.50			18
PAGADO						
Fecha: 17/09/19 Ch: 26						
Escuela Especialista en Ingeniería de Reparación de Autos						
Administración Centro Regional Santa Ana Administración FEPADE						
SON:			SUMAS		18	

OPERACION SUPERIOR A \$ 200.00

RECIBIDO POR: Beatas ENTREGADO POR: _____
 NOMBRE: Meche NOMBRE: _____
 DUI: _____ DUI: _____
 FIRMA: [Firma] FIRMA: _____

No. VENDEDOR _____ RUTA _____ CODIGO No. _____ TIPO _____ DESPACHO _____

ORIGINAL - EMISOR - BLANCO • DUPLICADO - CLIENTE - ROSADO • TRIPLICADO - COBRAROS - CELESTE

TESSA, S.A. DE C.V.

VENTA DE COMBUSTIBLE Y LUBRICANTES

CARRETERA A SAN SALVADOR, KM. 62
FRENTE A IGLESIA JOSUE, SANTA ANA
TEL.: 2440-0871 FAX: 2440-0874

FACTURA 15DS000F

039195

NRC: 149293-5

NIT: 0614-020503-102-0

CLIENTE: *Becas y Estipendios MINEDUCIT para*
DIRECCION: *educ. tecnica superior*
Santa Ana N.I.T. o D.U.I.:

24 09 2019

CANTIDAD	DESCRIPCION	PRECIO UNITARIO	VENTAS EXENTAS	VENTAS NO SUJETAS	VENTAS AFECTAS	
9.52380	<i>Diesel bajo en azufre</i>	3.15			27.14	
3.01690	<i>Gasolina Regular</i>	3.25				
SON: <i>Cuarenta con 00/100</i>					36.22	
<div style="border: 1px solid black; padding: 5px; display: inline-block;"> PAGADO Fecha: <i>24/9/19</i> Ch: <i>28</i> Fol: <i>440</i> Bco: <i>Agricola</i> Cto: <i>5100593281</i> </div>						
					<i>Foyial</i>	2.52
					<i>Cotopax</i>	1.26
TOTAL					40.00	

ESCUELA ESPECIALIZADA EN INGENIERIA
ITCA - FEPADE
DIRECCION
CENTRO REGIONAL SANTA ANA
ADMINISTRACION FEPADE

NOMBRE, D.U.I.: FIRMA RECIBIDO:
FORMULARIOS STANDARD, S.A. DE C.V. (C) IVA H.T.E. No. 114, SAN SALVADOR, P.D. 2225-2020 FAX: 2280-0852
ARC: 11-0114-030289-102-8 AUTORIZACION DE IMPRESION No. 0583-038 DE FECHA 24/09/1995

DUPLICADO-CLIENTE



INVERSIONES VIDA, S.A. DE C.V.
 OFICINA CENTRAL
 Calle a San Marcos # 2000
 Col. America, S.S., El Salvador, C.A.
 Tel.: 2213-2000 Fax: 2279-8056, 2270-8580
 www.guasalpina.com

SUCURSAL SANTA ANA Tel: 2213-2090
 SUCURSAL SAN MIGUEL Tel: 2213-2094
 SUCURSAL SONSONATE Tel: 2213-2090
 SUCURSAL LOURDES Tel: 2213-2091

FACTURA
 19DS000F

Nº 136897

REGISTRO No.: 72295-2
 NIT.: 0614-141292-102-4

Barras y Endpapers Miniducyt para Señor: Edwin J. Ferrer Superior Fecha: 26-09-19

Condiciones de Pago: Contado Crédito

Dirección: Santa Ana

NIT & DUI: _____ Venta a Cuenta de: _____

CANT.	CODIGO	DESCRIPCION	PRECIO	VENTAS	VENTAS	VENTAS
			UNITARIO	SUJETAS	EXENTAS	GRAVADAS
10	7411600100015	Envase Garralon 5.0 Galones	1.50			15

PAGADO
 ESCUELA SUPERIOR EN INGENIERIA CIVIL - FERRER
 ADMINISTRACION CENTRO REGIONAL SANTA ANA - ADMINISTRACION FEPADE
 FACTURADA 2/9/19 Ch: 29
 Bco: Anticota
 5100593281

SON:	RETENIDO		15
OPERACION SUPERIOR A \$ 200.00		SUB TOTAL	
RECIBIDO POR:	ENTREGADO POR:	VENTAS NO SUJETAS	
NOMBRE: <u>Beatriz</u>	NOMBRE:	VENTAS EXENTAS	
DUI: <u>9481</u>	DUI:	VENTA TOTAL	15
FIRMA: <u>[Firma]</u>	FIRMA:		

Ns. VENDEDOR: 505 BULTA: 505 CODIGO No: TIPO: DESPACHO:

ORIGINAL - ENBLANCO - BLANCO • DUPLICADO - CLIENTE - ROJADO • TRIPLICADO - CORROS - CELESTE

IMPRESION EN UNICO COLOR EN EL CENTRO REGIONAL SANTA ANA

IMPRESION EN UNICO COLOR EN EL CENTRO REGIONAL SANTA ANA

Carlos Antonio Velásquez Hurtado
Tienda y Librería Capricornio

GIRO: Librería y Mercadería
3a. Calle Poniente, entre 10 y Avenida
José Matías Delgado, Bo. San Luis 5, Santa Ana
Tel.: 2447-7318

FACTURA
Nº 000951
REGISTRO No. 26194-7
NIT: 0210-030247-001-8
AUTORIZACIÓN DE IMPRENTA No. 757 D.G.LL

Cliente: Bacac y Colepudios Minadocent para Educación Fecha: 03/10/19
Dirección: Técnica Superior Santa Ana

Venta a cuenta de: _____ NIT ó DUI: _____

CANT.	DESCRIPCION	PRECIO UNITARIO	VENTAS NO SUJETAS	VENTAS EXENTAS	VENTAS GRAVADAS
1	Cámara de Video Digital 3D Samsung Modelo Cam 360				598.50
SON: <u>Quinientos noventa y ocho 50/100 Dólares</u>					598.50
OPERACION SUPERIOR A \$ 200.00					
Nombre, Denominación o Razón Social:					
NIT/DUI: <u>0511010874001-8</u>					
Extranjeros: Pasaporte/Carnet de Residencia:					
				VENTAS EXENTAS	
				VENTA NO SUJETA	
				SUBTOTAL	
				(-) IVA RETENIDO	
				VENTA TOTAL	598.50

PAGA:
Fecha: 7/10/2019 en 30
Por: 598.50 B.C. Agrícola
Cta: 570059228

CANCELADO

B. J. J.

ESCUELA ESPECIALIZADA EN INGENIERIA ICA-EPERPE ADMINISTRACION CENTRO REGIONAL SANTA ANA

4045 Avenida Maya, Alt. 12.71, 200951-700, No. de Imp. 1945, P.O. Box. 49-271 Urb. Los Cipreses, Santa Ana, C.R. 7050 D.G.L.L. (25 nov. 1995)

Resolución No. 1504-RES-N-3808-2018 Serie: 19AS000F1 - 19AS000F2000 400 b. - Fecha: 10/07/2018

ORIGINAL - BLANCO - EMISOR • DUPLICADO - AMARILLO - CLIENTE



INVERSIONES VIDA, S.A. DE C.V.

OFICINA CENTRAL

Calle a San Marcos # 2020

Col. América, S.S., El Salvador, C.A.

Tel.: 2213-2100 Fax: 2270-0066, 2270-8588

www.aguasalpina.com

SUCURSAL SANTA ANA SUCURSAL SAN MIGUEL

Tel: 2213-2090

Tel: 2213-2194

SUCURSAL SONSONATE

Tel: 2213-2082

SUCURSAL LOURDES

Tel: 2213-2091

FACTURA
19DS000F

Nº 137418

REGISTRO No.: 72295-2
NIT: 0614-141292-102-4

Señor: *Beccas y Estudiantes MINEDUCYT* Fecha: *02-10-19*

12 años de educación primaria superior Condiciones de Pago: Contado Crédito

Dirección: *Santa Ana*

NIT 6 DUI: _____ Venta a Cuenta de: _____

CANT.	CODIGO	DESCRIPCION	PRECIO	VENTAS NO	VENTAS	VENTAS
			UNITARIO	SUJETAS	EXENTAS	GRAVADAS
<i>10</i>	7411600100015	Envase Garrafón 5.0 Galones	<i>1.50</i>			<i>15</i>
SON:						<i>15</i>
OPERACION SUPERIOR A \$ 200.00						
RECIBIDO POR:			ENTREGADO POR:		(-) IVA RETENIDO	
NOMBRE:			NOMBRE:		SUB TOTAL	
DUI:			DUI:		VENTAS NO SUJETAS	
FIRMA:			FIRMA:		VENTAS EXENTAS	
					VENTA TOTAL <i>15</i>	

ESCUELA ESPECIALIZADA
EN INGENIERIA
ITCA - FEPAGE
ADMINISTRACION
CENTRO REGIONAL SANTA ANA
ADMINISTRACION FEPAGE

PAGADO
Fecha: *21/02/19* Ch: *32*
Por: *715* Bco: *Agrologia*
Cto: *5100 59 3281*

No. VENDEDORES RUTA CODIGO No. TIPO DESPACHO

ORIGINAL - EMISOR - BLANCO • DUPLICADO - CLIENTE - ROSADO • TRIFLICADO - COBRROS - CELESTE



Digital Solutions

ING. ROBERTO CARLOS GARCIA RAMIREZ
 GIRO: VENTA Y MANTENIMIENTO DE EQUIPO
 DE COMPUTO Y OFICINA
 Final 3a. Av. Norte, Barrio Las Animas No. 38
 Chalchuapa, Santa Ana, PBX: 2486-1200.
 Tels. Ventas: 2486-1221 * 2486-1222 * 2486-1223,
 Fax: 2486-1229. Garantías: Tel. 2486-1228.

FACTURA 16SA000F
No. 28906
 NIT.: 0203 - 211179 - 103 - 8
 NRC.: 161619 - 8

SEÑOR (A): **BECAS Y ESTIPENDIOS MINEDUCYT PARA** FECHA: **30/9/2019**
 DIRECCION: **EDUCACIÓN TÉCNICA SUPERIOR SANTA ANA**
 D.U.I. 6 N.J.T.: _____ FORMA DE PAGO: _____

CANT.	DESCRIPCION	PRECIO UNITARIO	VTAS. NO SUJETAS	VENTAS EXENTAS	VENTAS AFECTAS
1	PC DELL Optiplex 3060 5589V 15 Sff Procesador: Core i5 4.1 GHz Disco duro: 1tb Memoria ram: 12gb Unidad de disco óptica DVD+/-RW Sistema operativo: Windows 10 Pro	\$ 699.95			\$699.95

PAGADO
 Fecha: 7/10/19 Ch: 33
 Por: +699.95 Bco: Agrícola
 Cto: 690059 3281

ENTREGADO ALMACEN

[Firma]
ESCUPIA ESPECIALIZADA EN INGENIERIA ITCA - FEPADE
ADMINISTRACIÓN CENTRO REGIONAL SANTA ANA
 ADMINISTRACIÓN FEPADE

SUMAS (-) IVA RETENIDO SUB-TOTAL VENTAS NO SUJETAS VENTAS EXENTAS C.E.S.C VENTA TOTAL \$699.95	
OPERACIÓN IGUAL O SUPERIOR A \$ 200.00 NOMBRE: _____ NOMBRE: _____ NIT/DUI: _____ NIT/DUI: _____ FIRMA: _____ FIRMA: _____ RECIBIDO POR: _____ ENTREGADO POR: _____	

seis cientos noventa y nueve dolares con 95/100 ctvs
 - FAVOR EMITIR CHEQUE A NOMBRE DE: ROBERTO CARLOS GARCIA RAMIREZ -

Este documento es una copia de una factura emitida por el sistema de facturación electrónica de la Administración de Ingresos Públicos de Guatemala.

- BLANCO - ORIGINAL - EMISOR D.G.I.I. / - CELESTE - DUPLICADO - CLIENTE / - ROSADO - TRIPPLICADO - ARCHIVO -

TESSA, S.A. DE C.V.

VENTA DE COMBUSTIBLE Y LUBRICANTES

CARRETERA A SAN SALVADOR, KM. 62
FRENTE A IGLESIA JOSUE, SANTA ANA
TEL.: 2440-0871 FAX: 2440-0874

FACTURA 15DS000F

NRC: 149293-5

021321

NIT: 0614-020503-102-0

CLIENTE: *Becas y Estipendios M. NEDUCYT*
DIRECCION: *Escuela Técnica Superior*
Santa Ana N.I.T. o D.U.I.:

08-10-19

CANTIDAD	DESCRIPCION	PRECIO UNITARIO	VENTAS EXENTAS	VENTAS NO SUJETAS	VENTAS AFECTAS
4.60122	Gasolina Regular	3.26000			13.62
10.47178	Diesel Bajo en azufre	3.19000			31.71
SON: <i>Cash 00/</i>					
PAGADO Fecha: <i>9/10/19</i> ch: <i>34</i> Por: <i>50</i> Bco: <i>América</i> Cto: <i>5005932810</i>			ESCUELA ESPECIALIZADA EN INGENIERIA MECANICA ADMINISTRACION CENTRO REGIONAL SANTA ANA ADMINISTRACION FEPADE		00 45.33 3.11 1.56 total: 50.00

FORMULARIO STANDARD, S.A. DE C.V. 114 SAN SALVADOR, P.O. BOX 2630 TEL: 2440-0888
NRC: 4440-1 NIT: 0614-020503-102-0 AUTORIZACION DE IMPRESION No. 0594 031 DE FECHA 26/04/1992

DUPLICADO-CLIENTE



Digit@l Solutions

ING. ROBERTO CARLOS GARCIA RAMIREZ
 GIRO: VENTA Y MANTENIMIENTO DE EQUIPO
 DE COMPUTO Y OFICINA
 Final 3a. Av. Norte, Barrio Las Animas No. 38
 Chalchuapa, Santa Ana. PBX: 2486-1200,
 Tels. Ventas: 2486-1221 * 2486-1222 * 2486-1223,
 Fax: 2486-1229. Garantías. Tel: 2486-1228.

FACTURA 16SA000F

No. 28878

NIT: 0203 - 211179 - 103 - 8
NRC: 161619 - 8

Soluciones Inteligentes

**BECAS Y ESTIPENDIOS MINEDUCYT PARA
EDUCACIÓN TÉCNICA SUPERIOR SANTA ANA**

VTA A CTA DE: 27/9/2019
FECHA:

SEÑOR (A)
DIRECCION:
D.U.I. & N.I.T.:

FORMA DE PAGO:

CANT.	DESCRIPCION	PRECIO UNITARIO	VTAS. NO SUJETAS	VENTAS EXENTAS	VENTAS AFECTAS
2	Bocina Argom ARG-SP-3048BK Bluetooth	\$ 35.50			\$ 71.00
1	Camara Web C920 Logitech 1920 x 1080 / audio USB 2.0 H.264	\$ 73.50			\$ 73.50

PAGADO
 Fecha: 09/10/19 Ch: 35
 Por: +144.50 Bco: AnyCola
 Cto: 5900593281

**ENTREGADO
ALMACEN**

Roberto C. Ramirez
**ESCUELA ESPECIALIZADA
EN INGENIERIA
ITCA - FEPADE
ADMINISTRACIÓN
CENTRO REGIONAL SANTA ANA
ADMINISTRACIÓN FEPADE**

SON: Ciento cuarenta y cuatro dolares con 50/100		SUMAS	\$144.50
OPERACION IGUAL O SUPERIOR A \$ 200.00		(-) IVA RETENIDO	
NOMBRE:		SUB-TOTAL	
NIT/DUI:		VENTAS NO SUJETAS	
FIRMA		VENTAS EXENTAS	
RECIBIDO POR	ENTREGADO POR	C.E.S.C	\$144.50
		VENTA TOTAL	

- FAVOR EMITIR CHEQUE A NOMBRE DE: ROBERTO CARLOS GARCIA RAMIREZ -

BLANCO - ORIGINAL - EMISOR D.G.I.I. / CELESTE - DUPLICADO - CLIENTE / ROSADO - TRIPPLICADO - ARCHIVO.

IMPRESO EN GUATEMALA POR: DIGIT@L SOLUTIONS S.A. C. AV. NOROCCIDENTAL 1000, ZONA INDUSTRIAL, GUATEMALA. TEL: 2486-1221. FAX: 2486-1229. WWW.DIGIT@L.COM



INVERSIONES VIDA, S.A. DE C.V.
 OFICINA CENTRAL
 Calle # San Marcos # 2000
 Col. América, S.S., El Salvador, C.A.
 Tel.: 2215-2000 Fax: 2270-8006, 2270-8588
 www.ajgasaalpina.com

SUCURSAL SANTA ANA Tel: 2213-2000
 SUCURSAL SAN MIGUEL Tel: 2215-2084
 SUCURSAL SONSONATE Tel: 2213-2002
 SUCURSAL LOURDES Tel: 2213-2091

FACTURA
 19DS000F
Nº 137491
 REGISTRO No.: 72295-2
 NIT.: 0614-141292-102-4

Señor: *Bonny Estepancho MINEUCUYT para Edrican Jarama Lopez Salinas* Fecha: *09-10-19*
 Condiciones de Pago: Contado Crédito

Dirección: _____
 NIT & DUI: _____ Venta a Cuenta de: _____

CANT.	CODIGO	DESCRIPCION	PRECIO UNITARIO	VENTAS NO SUJETAS	VENTAS EXENTAS	VENTAS GRAVADAS
2	7411600100015	Envase Garrafón 5.0 Galones	150			3
SON:						3
OPERACION SUPERIOR A \$ 200.00						
RECIBIDO POR:			ENTREGADO POR:		SUMAS	
NOMBRE:			NOMBRE:		(-) IVA RETENIDO	
DUI:			DUI:		SUB TOTAL	
FIRMA:			FIRMA:		VENTAS NO SUJETAS	
No. VENDEDOR			CODIGO No.		VENTAS EXENTAS	
RUTA			TIPO		VENTA TOTAL	
			DESPACHO		15.3	

PAGADO
 Fecha: *14/10/19* Ch: *36*
 Por: *73* Bco: *Amatula*
 Cta: *5100 59328*
 ESCUELA DE MANEJO DE EFECTIVO
 ADMINISTRACION
 CENTRO RESILI AL SANTILAMA
 ADMINISTRACION EFECTIVO

ORIGINAL - EMISOR - BLANCO - DUPLICADO - CLIENTE - ROSADO - TRIFLICADO - COBROS - CELESTE

TESSA, S.A. DE C.V.

VENTA DE COMBUSTIBLE Y LUBRICANTES

CARRETERA A SAN SALVADOR, KM. 62
FRENTE A IGLESIA JOSUE, SANTA ANA
TEL.: 2440-0871 FAX: 2440-0874

FACTURA 15DS000F

NRC: 149293-S

021535

NIT: 0614-020503-102-0

CLIENTE: *Becas y anticipados MINEADUETT*
DIRECCION: *para educ. Tec. Sup. Sta. Ana*
N.I.T. o D.U.I.:

17-10-19

CANTIDAD	DESCRIPCION	PRECIO UNITARIO	VENTAS EXENTAS	VENTAS NO SUJETAS	VENTAS AFECTAS
12.94500	<i>Diesel bajo en cubic / 0440L</i>	3.0900		36.12	
	<i>forma de pago: cheque</i>				
SON: <i>Cuarenta y un 00/100</i>					
<p>ESCUELA ESPECIALIZADA EN INGENIERIA EN INGENIERIA ITCA - FEPADE ADMINISTRACION</p>			0.0	36.12	
<p>ESCUELA ESPECIALIZADA EN INGENIERIA ITCA - FEPADE ADMINISTRACION</p>			<i>Exentas</i>	0.00	
<p>ESCUELA ESPECIALIZADA EN INGENIERIA ITCA - FEPADE ADMINISTRACION</p>			<i>Foyul</i>	2.59	
<p>ESCUELA ESPECIALIZADA EN INGENIERIA ITCA - FEPADE ADMINISTRACION</p>			<i>Comis</i>	1.21	
<p>ESCUELA ESPECIALIZADA EN INGENIERIA ITCA - FEPADE ADMINISTRACION</p>			<i>total</i>	40.00	

LLENAR LOS CAMPOS SI SON OPERACIONES SUPERIORES A \$200.00

PAGADO

NOMBRE QUIEN PAGA: *17/10/19 cb. 35*

Por: *40* Dco: *40/10/19*

Cto: *5900543281*

ESCUELA ESPECIALIZADA EN INGENIERIA
EN INGENIERIA
ITCA - FEPADE
ADMINISTRACION
CENTRO REGIONAL SANTA ANA
ADMINISTRACION FEPADE

COPLICADO-CIENTE

ESCUELA ESPECIALIZADA EN INGENIERIA
ITCA - FEPADE
DIRECCION
CENTRO REGIONAL SANTA ANA
ADMINISTRACION FEPADE

TESSA, S.A. DE C.V. - REGISTRO NACIONAL DE EMPRESAS - NIT: 0614-020503-102-0

JOSE DAMIAN PALACIOS RIVERA
 Giro: Transporte
 Cantón Primavera, Santa Claudia, #11 Santa Ana
 Cel.: 7775-2484

PAGADO
 Fecha: 30/10/19 Ch: 39
 Por: 490.10 Bco: Ag. P. C. S.
 Cto: 5900593281

FACTURA
 N° 000010
 NIT: 0509-270564-101-3
 N.R.C: 70807-0

Fecha: 25 de OCTUBRE de 20 19

Cliete: BECAS Y ESTIPENDIOS MINEDUCYT PARA EDUCACION TECNICA SUPERIOR SANTA ANA

Dirección: FINAL 10a. AVENIDA SUR FINCA PROCAVIA, SANTA ANA

NIT ó DUI _____ Vta. a Cuenta de: _____

CANT.	DESCRIPCIÓN	PRECIO UNITARIO	VTA. NO SUJETA	VENTA EXENTA	VENTAS GRAVADAS
	SERVICIO DE TRANSPORTE PARA ESTUDIANTES Y DOCENTES PARA REALIZAR VISITAS TECNICAS, PROYECCION SOCIAL E INVESTIGACION DEL PROYECTO EN:				
	- CENTRO ESCOLAR EMILIO MARTINEZ 12/06/2019	22.60			22.60
	- CENTRO ESCOLAR CATOLICO SANTA FAMILIA 14/08/2019	22.60			22.60
	- CENTRO ESCOLAR TOMAS MEDINA 14/08/2019	16.95			16.95
	- INSTITUTO NACIONAL JORGE FUSEO ARGENTA ORTEGA (INJEAQ) 12/08/2019	45.20			45.20
	- INSTITUTO NACIONAL SAN ANDRES 12/08/2019	79.10			79.10
SON: CIENTO OCHENTA Y SEIS 45/100 DOLARES		SUMAS \$			186.45
PARA OPERACIONES MAYORES DE \$ 200.00		I-VIVA RETENIDO	US\$		
		SUB-TOTAL	US\$		
ENTREGADO POR:		VENTA NO SUJETA	US\$		
RECIBIDO POR:		VENTA EXENTA	US\$		
NOMBRE:		TOTAL	US\$		186.45
D.U.I.:					
FIRMA:					

Ruth Yosania Rivera de Arévalo - Imprenta "El Jade" NIT: 0513-060482-101-0. N.R.C: 208227-0, Av. Independencia Sur, entre 15 y 17 Calle Oriente, #2, Santa Ana, Teléfono: 7440-8841, Aut. Imprenta No. 1170, Fecha de Aut. Imprenta 2005-18, Resolución No. 15041-RES-IV-33306-2019, Fecha de Resolución: 14/06/19, Fecha de Impresión: 18/06/2019, Serie Autorizada: 19BL000F1 al 19BL000F150

ORIGINAL - BLANCO-EMisor
 DUPLICADO - AMARILLO-CLIENTE

A pagar \$ 169.95

JOSE DAMIAN PALACIOS RIVERA

Giro: Transporte
 Cantón Primavera, Santa Claudia, #11 Santa Ana
 Cel.: 7775-2484

PAGADO
 Fecha: 30/10/19 Ch: 39
 Por: 2690.10 Bco: Agrícola
 Cto: 5900593281

FACTURA
 Nº 000011
 NIT: 0509-270564-101-3
 N.R.C: 70807-0

Fecha: 25 de OCTUBRE de 20 19

Cliente: BECAS Y ESTIPENDIOS MINEUCYT PARA EDUCACIÓN TÉCNICA SUPERIOR SANTA ANA
 Dirección: FINAL 10a. AVENIDA SUR FINCA PROCAVIA, SANTA ANA
 NIT ó DUI: _____ Vta. a Cuenta de: _____

CANT.	DESCRIPCIÓN	PRECIO UNITARIO	VTA. NO SUJETA	VENTA EXENTA	VENTAS GRAVADAS
	SERVICIO DE TRANSPORTE PARA ESTUDIANTES Y DOCENTES PARA REALIZAR VISITAS TÉCNICAS, PROYECCIÓN SOCIAL E INVESTIGACIÓN DEL PROYECTO EN:				
	- COMPLEJO EDUCATIVO PROF. MARTIN ROMEO MONTERROSA 21/08/2019	\$22.60			\$22.60
	- COMPLEJO EDUCATIVO PROF. MARTIN ROMEO MONTERROSA 15/08/2019	\$28.25			\$28.25
	- MUSEO NACIONAL DE ANTROPOLOGIA 14/08/2019	\$67.80			\$67.80
	- MUSEO DE ARTE DE EL SALVADOR MARTE SAN SALVADOR 27/08/2019	\$152.55			\$152.55
SON:	DOSCIENTOS SETENTA Y UNO 20/100 DOLARES				\$271.20
PARA OPERACIONES MAYORES DE \$ 200.00					
ENTREGADO POR:	RECIBIDO POR:				
NOMBRE:	NOMBRE:				
D.U.I.:	D.U.I.:				
FIRMA:	FIRMA:				
			VENTA NO SUJETA	US\$	
			VENTA EXENTA	US\$	
			TOTAL	US\$	\$271.20

Ruth Yesenia Rivera de Arévalo - Imprenta "El Jade" NIT: 0513-080482-101-0. N.R.C.: 268227-0. Av. Independencia Sur, entre 15 y 17 Calle Oriente. #2, Santa Ana. Teléfono: 2446-8841, Aut. Imprenta No. 1170. Fecha de Aut. Imprenta 22/08/18, Resolución No 15041-RES-01-33308-2019. Fecha de Resolución: 14/06/19, Fecha de Impresión: 18/09/2019, Serie Autorizada: 19BL000F1 al 19BL000F150

ORIGINAL: BLANCO
 DUPLICADO: AMARILLO
 CLIENTE: _____
 24.00
 \$ 247.20

JOSE DAMIAN PALACIOS RIVERA

Giro: Transporte

Cantón Primavera, Santa Claudia, #11 Santa Ana
Cel.: 7775-2484

FACTURA
Nº 000012
NIT: 0509-270564-101-3
N.R.C: 70807-0

PAGADO
Fecha: 30/10/19 Ch: 009
Por: \$ 690.00 Bco: Agrícola
Cto: 59005932810

Fecha: 25 de OCTUBRE de 20 19

Cliente: BECAS Y ESTIPENDIOS MINEDECYT PARA EDUCACION TECNICA SUPERIOR SANTA ANA

Dirección: FINAL 10c. AVENIDA SUB FINCA PRO CAVIA, SANTA ANA

NIT ó DUI _____ Vta. a Cuenta de: _____

CANT.	DESCRIPCIÓN	PRECIO UNITARIO	VTA. NO SUJETA	VENTA EXENTA	VENTAS GRAVADAS
	SERVICIO DE TRANSPORTE PARA ESTUDIANTES Y DOCENTES PARA REALIZAR VISITAS TÉCNICAS, PROYECCION SOCIAL E INVESTIGACIÓN DEL PROYECTO EN:				
	- CENTRO CULTURAL DE ESPAÑA, SAN SALVADOR 18/09/2019 ✓	\$152.55			\$152.55
	- CENTRO HISTORICO DE SAN SALVADOR (PALACIO NACIONAL, CATEDRAL METROPOLITANA, MUSEO BANCO AGRICOLA) 27/09/2019 ✓	\$146.90			\$146.90
SON:	DOSCIENTOS NOVENTA Y NUEVE 45/100 DOLARES				\$299.45
PARA OPERACIONES MAYORES DE \$ 200.00					
ENTREGADO POR:		RECIBIDO POR:		SUB-TOTAL	US\$
NOMBRE:		NOMBRE:		VENTA NO SUJETA	US\$
D.U.I.:		D.U.I.:		VENTA EXENTA	US\$
FIRMA:		FIRMA:		TOTAL	US\$ 299.45

ESCUELA ESPECIALIZADA EN INGENIERIA ITA - FEPRDE
DIRECCION
CENTRO R. SANTA ANA
ADMINISTRACION

Ruth Yesenia Rivera de Anbrillo - Imprenta "El Jade" NIT: 0513-060482-101-0, N.R.C: 268227-0, Av. Independencia Sur, entre 15 y 17 Calle Oriente, #2, Santa Ana, Telefono: 2440-8841, Aut. Imprenta No. 1170, Fecha de Aut. Imprenta 22/06/18, Resolución No 15041-RES-W-33306-2019, Fecha de Resolución: 14/06/19, Fecha de Impresión: 18/06/2019, Serie Autorizada: 199L000F1 al 199L000F150

ORIGINAL: BLANCO-EMISOR
DUPLICADO: AMARILLO-CLIENTE

Ci pagado \$ 272.95

TESSA, S.A. DE C.V.

VENTA DE COMBUSTIBLE Y LUBRICANTES

CARRETERA A SAN SALVADOR, KM. 62
FRENTE A IGLESIA JOSUE, SANTA ANA
TEL.: 2440-0871 FAX: 2440-0874

FACTURA 150S000F

NRC: 149293-5

021825

NIT: 0614-020593-102-0

CLIENTE: *Becas y estipendio MINERACYT*
DIRECCION: *para educacion tec sup Sta Ana*
N.I.T. o D.U.I.:

30/10/2015

CANTIDAD	DESCRIPCION	PRECIO UNITARIO	VENTAS EXENTAS	VENTAS NO SUJETAS	VENTAS AFECTAS
<i>5.3720</i>	<i>Gasolina Regular 46</i>	<i>3.09</i>			<i>14.99</i>
<i>10.87950</i>	<i>Diesel 46</i>	<i>3.02</i>			<i>30.14</i>

ESCUELA ESPECIALIZADA EN INGENIERIA
ITEN - REPABE
DIRECCION
CENTRO REGIONAL SANTA ANA
ADMINISTRACION ESCADE

SON: *Cincuenta colones*

PAGADO
Fecha: *30/10/15* Ch: *40*
Por: *450* Bco: *Agropecuaria*
Cto: *5400593287*

0.00 *145.12*
Exentas *0.00*
Total *\$3.75*
Colones *\$1.63*
Total *\$50.10*

LLENAR LOS CAMPOS SI SON OPERACIONES SUPERIORES

NOMBRE, D.U.I. FIRMA

FORMULARIOS STANDARD, S.A. DE C.V. AV. NTC. No. 114, SAN SALVADOR, P.O. BOX 3000 FAX: 2440-0871
NRC: 4043-1 MT: 0014-00009-102-0 AUTORIZACION DE IMPRESION No. 0002-UGA DE FECHA 24/09/1992

DUPLICADO-CLIENTE

TESSA, S.A. DE C.V.

VENTA DE COMBUSTIBLE Y LUBRICANTES

CARRETERA A SAN SALVADOR, KM. 82
FRENTE A IGLESIA JOSUE, SANTA ANA
TEL.: 2440-0871 FAX: 2440-0874

FACTURA 150S000F

NRC: 149293-5
NIT: 0614-020503-102-0

022051

CLIENTE: *Becas y estipendio de MIAED*
 DIRECCION: *para Educ. Tec. Sup. Sta. Ana*
 N.T. o D.U.I.: *07/11/2019*

CANTIDAD	DESCRIPCION	PRECIO UNITARIO	VENTAS EXENTAS	VENTAS NO SUJETAS	VENTAS AFECTAS
10.23890	Escuelina Regular	\$2.93			\$26.93
PAGADO Fecha: <i>07/11/19</i> Ch: <i>41</i> Por: <i>950.00</i> Bco: <i>Agricultura</i> Cto: <i>5900592281</i>					
SON:	<i>frontera 60/mo</i>				<i>0.00</i> <i>0.00</i> <i>2.05</i> <i>1.02</i> Total \$30.
LLENAR LOS CAMPOS SI SON OPERACIONES SUPERIORES A \$ 200.00					
NOMBRE, D.U.I.	FIRMA RECIBIDO				

ESCUELA ESPECIALIZADA EN INGENIERIA
 ITCA - FEPADE
DIRECCION
 CENTRO REGIONAL SANTA ANA
 ADMINISTRACION FEPADE

FORMULARIOS STANDARD, S.A. DE C.V. AV. NIT. No. 114, SAN SALVADOR, P.R. 2025-2020 FAX: 2020-8830
 NRC: 4240-1 NIT: 0614-020503-102-0 AUTORIZACION DE IMPRESION: 0658-008 DE FECHA 24/05/1992

DUPLICADO-CLIENTE

JOSE DAMIAN PALACIOS RIVERA

Giro: Transporte

Cantón Primavera, Santa Claudia, #11 Santa Ana
Cel.: 7775-2484

PAGADO

Fecha: 12/11/19 Ch: 43
Por: 4250.20 Bco: BNP
Cto: 090061 2281

FACTURA

Nº 000013

NIT: 0509-270564-101-3
N.R.C.: 70807-0

Fecha: 05 de NOVIEMBRE de 2019

Cliete: BECAS Y ESTIPENDIOS MINEDUCYT PARA EDUCACION TECNICA SUPERIOR SANTA ANA

Dirección: FINAL 10a. AVENIDA SUR FINCA PROCAVIA, SANTA ANA

NIT ó DUI _____ Vta. a Cuenta de: _____

CANT.	DESCRIPCIÓN	PRECIO UNITARIO	VTA NO SUJETA	VENTA EXENTA	VENTAS GRAVADAS
	SERVICIO DE TRANSPORTE PARA ESTUDIANTES Y DOCENTES PARA REALIZAR VISITAS TECNICAS, PROYECCION SOCIAL E INVESTIGACION DEL PROYECTO EN:				
	- SALIDA A EVENTO DE ENTREGA SIMBOLICA DE BECA, ILOBASCO 03/10/2019	\$124.30			\$124.30
	- SANTO DOMINGO DE GUZMAN, SONSONATE 07/10/2019 ✓	\$169.50			\$169.50
	- MUSEO NACIONAL DE ANTROPOLOGIA 23/10/2019 X	\$67.80			\$67.80
	- CENTRO ESCOLAR EMILIO MARTINEZ 01/11/2019	\$22.60			\$22.60
SON:	TRESCIENTOS OCHENTA Y CUATRO 20/100 DOLARES	SUMAS \$			\$384.20
PARA OPERACIONES MAYORES DE \$ 200.00		(-IVA RETENIDO	US\$		
		SUB-TOTAL	US\$		
		VENTA NO SUJETA	US\$		
		VENTA EXENTA	US\$		
		TOTAL	US\$		\$384.20

ENTREGADO POR: NOMBRE: D.U.I.: FIRMA:

RECIBIDO POR: NOMBRE: D.U.I.: FIRMA:

Ruth Yessenia Rivera de Arvelo - Imprenta "El Jefe" NIT: 0513-060482-101-0, N.R.C.: 268227-0, Av. Independencia Sur, entre 15 y 17 Calle Oriente: #2, Santa Ana, Teléfono: 2440-8841, Aut. Imprenta No. 1170, Fecha de Aut. Imprenta 22/06/18, Resolución No 15041-RES-04-33306-2019, Fecha de Resolución: 14/06/19, Fecha de Impresión: 18/06/2019, Serie Autorizada: 198L000F1 al 198L000F159

ORIGINAL: BLANCO-EMBOSO
DUPLICADO: AMARILLO-CLIENTE

Reuth
a pagar \$ 350.20

ARCTIC WIND

Edwin Alexander Hernández Ruballos

Servicio Técnico en Aire Acondicionado,
Refrigeración y Electricidad.

Residencial Sevilla II, Polígono "K" No. 23,
Urb. Ciudad Real, San Sebastián Salitrillo,
Santa Ana.

TELS.: 2442-1634 - 6126-7220

185A000F

FACTURA

Nº 00053

REGISTRO N°. 241045-1
NIT.: 0207-250273-102-3

AUTORIZACIÓN DE IMPRENTA N°. 621 D.G.I.I.

DIA	MES	AÑO
18	Noviembre	19

CLIENTE: Becas y Estipendios MineducYT para educación
 DIRECCIÓN: técnica superior Santa Ana
 NIT ó DUI N°: _____ VTA. A CUENTA DE: _____

CANT.	DESCRIPCIÓN	PRECIO UNITARIO	VTAS. NO SUJETAS	VENTAS EXENTAS	VENTAS GRAVADAS
1	Aire acondicionado 1 TON 410A, 220VAC.				500.00
1	Aire Acondicionado 1 TON 410A, 220VAC.				575.00



PAGADO
 Fecha: 19/11/19 Ch: 44
 Por: 1,075.00 Bca: Aguacata
 Cto: 5900573281

SON: <u>mil setenta y cinco</u> <u>dolares 60/100</u>	SUMAS \$	1,075.00
Operaciones iguales o mayores de \$ 200.00	(-) IVA RETENIDO \$	
NIT O DUI del Cliente	SUB - TOTAL \$	
Extranjeros: Pasaporte o Carnet de Residencia	VTAS. NO SUJETAS \$	
	VENTAS EXENTAS \$	
	VENTA TOTAL \$	1,075.00

IMPRESORA GÉNESIS, Rubén Eduardo Toledo Juárez, NIT: 0209-168712-101-3, Registro N°. 83466-1, Carrera Panamericana y 7ª Av. Norte N°. 6, Esmeraldas y Miramar y La Madre, Chaldama, Tel.: 2008-4311. Fecha de Autorización de Imp.: 23-Marzo-1995. Resolución N°. 15041-RES-DA-48706-2013 de Fecha 03/Octubre/2013. Serie Autorizada de: 185A000F1 a: 185A000F100. Fecha de Impresión: 08 de Octubre de 2019.

ORIGINAL BLANCO : Emisor
 DUPLICADO AMARILLO: Cliente



PROLIBROS, S.A. DE C.V.

"LIBROS, TEXTOS Y MATERIAL DIDACTICO"
 Colonia La Sultana, Avenida Las Palmeras,
 Casa #18, Antiguo Cuscatlán, La Libertad,
 Tels.: 2243-4722, 2243-5073, 2243-5071
 prolibros1@gmail.com
 prolibros6@gmail.com

FACTURA

No. 18SD000F **00839**
 NIT.: 0614 - 060996 - 102 - 1
 N.R.C.: 95479 - 9

CUENTE:	BECAS Y ESTIPENDIOS MINEDUCYT PARA EDUCACION TECNICA SUPERIOR SANTA ANA		FECHA:	19-nov-19
DIRECCION:	Km. 11.5 Carretera a Santa Tecla La Libertad		NRC	
GIRO:	ASESOR:	OF	DEPTO.:	SANTA ANA
DUI/NIT:			TEL:	2240-4348
			COND. DE PAGO:	30 DIAS
			VTA. A CTA. DE:	

CODIGO	DESCRIPCION	CANT.	PRECIO UNITARIO	VITAS. NO SUJETAS	VENTAS AFECTAS	VENTAS EXENTAS
8514	Educación, tecnología digital y patrimonio cultural para una educación inclusiva ✓	1	\$ 47.72			\$ 47.72 ✓
7944	El m-learning y la educación patrimonial ✓	1	\$ 54.24			\$ 54.24 ✓
0397	La evaluación de las «apps» en el patrimonio cultural ✓	1	\$ 47.72			\$ 47.72 ✓
4832	Historia del arte. 3. La Edad Moderna ✓	3	\$ 84.69			\$ 254.07 ✓
3194	Historia del arte. 4. El mundo contemporáneo ✓	3	\$ 84.69			\$ 254.07 ✓
1294	Comunicación educativa del patrimonio ✓	1	\$ 54.24			\$ 54.24 ✓

PAGADO
 Fecha: 21/11/19 Ch: 45
 Por: + 712.06 Bco: Agribank
 Cto: 590059238

ESUELA ESPECIALIZADA EN INGENIERIA
 TICA - FEPADE
DIRECCION
 CENTRO REGIONAL SANTA ANA
 ADMINISTRACION FEPADE

MSA-000032-2019

PRECIOS NETOS

SON:	SETECIENTOS DOCE 06/100 DLS	SUMAS	\$	712.06
OPERACION SUPERIOR A \$200.00		DCTO	%	
ENTREGADO POR:	RECIBIDO POR:	SUB-TOTAL		\$712.06
NIT/DUI:	NIT/DUI:	(-) IVA RETENIDO		
FIRMA:	FIRMA:	VITAS. NO SUJETAS		
		VTA. EXENTA		\$712.06
		VENTA TOTAL		

- DUPLICADO - CLIENTE -

R.R. DONNELLEY DE EL SALVADOR S.A. DE C.V. P.B.C. - 000200000 - 1077111314 - 000 - 8103



RICOH EL SALVADOR S.A DE C.V
 Primario: Impresión
 Secundario: Servicios relacionados con la impresión
 Terciario: Venta al por mayor de otro tipo de maquinaria y equipo con sus accesorios y partes.
 35 Avenida Sur #153 entre Alameda Roosevelt y Avenida Olímpica, San Salvador, El Salvador
 Tel: (503) 2298-0948, Fax: (503) 2245-0425
 www.ricoh.com.sv
 Sucursal San Miguel
 6a Calle Poniente No.407
 Edificio Santa Carolina, Local No.4
 TeleFax: (503) 2661-0390

FACTURA DE CONSUMIDOR FINAL
 No. 19DS000F 0003540



NIT: 0614-240587-00
 N.R.C.: 433-2
 AUTORIZACION DE IMPRENTA 1006, D.G.G.IJ

ZONA:06

Nombre del Cliente: BECAS Y ESTIPENDIOS MINEJUCYT PARA EDUCACION TECNICA SUPERIOR SANTA ANA	Pedido de Venta: PVT_00161597
Dirección del Cliente: Km. 11 Carretera a Sta. Teres, La Libertad Santa Tecla Santa Teclita Santa Teclita Libertad	Fecha: 08/12/2019
Código Cliente: B00238	Fecha Vencimiento: 08/12/2019
Teléfono: 2132-7451	N.I.T.: 05110108740018
Contacto:	No. Registro: 82151-0
Vendedor: Claudia de Leon	Forma de Pago: 30D
	Giro Cliente: ENSEÑANZA FORMAL

DESCRIPCION	ARTICULO	CANTIDAD	PRECIO UNITARIO	VENTAS NO SUJETAS	VENTAS EXENTAS	VENTAS GRAVADAS
SERVICIO DE REPRODUCCIONES E IMPRESION AREAS ADMINISTRATIVAS 2019, ORDEN DE COMPRA MSA-00005-2019	0000000	1	\$1,590.4800			\$1,590.48

PAGADO
 Fecha: 25/11/19 Ch: 416
 Por: \$1590.48 Bco: Claudia de Leon
 Cto: 52002932810

ESCUELA ESPECIALIZADA EN INGENIERIA
 ITCA - FEPAGE
DIRECCION
 CENTRO REGIONAL SANTA ANA
 ADMINISTRACION FEPAGE

San: *** Un mil quinientos noventa con 48/100 Dolar(es)

COMENTARIOS	TOTAL
EN CASO DE DEVOLUCION DE LA MERCADERIA, EL COMPRADOR PERDERA A FAVOR DEL VENEDOR, EL DINERO QUE HUBIERE ABONADO A SU CUENTA, MAS EL VALOR DE LOS ABONOS VENCIDOS A LA FECHA DE LA DEVOLUCION, SIN PERJUICIO DEL PAGO DE DAÑOS Y PERJUICIOS QUE SE HUBIEREN OCASIONADO A LA MERCADERIA.	SUMAS \$1,590.48
PARA OPERACIONES SUPERIORES A \$11,438.58 EN COMPROBANTE DE CREDITO FISCAL Y OPERACIONES SUPERIORES A \$200.00 EN FACTURAS DE CONSUMIDOR FINAL, DEBERA DE COMPLETAR Y FIRMAR LOS SIGUIENTES DATOS:	SUBTOTAL \$1,590.48
	(+) IVA PERCIBIDO \$0.00
	(-) IVA RETENIDO \$0.00
	VENTA NO SUJETA \$0.00
	VENTA EXENTA \$0.00
	TOTAL \$1,590.48

RECIBIDO POR:	ENTREGADO POR:
NOMBRE: _____	NOMBRE: _____
DUI: _____	DUI: _____
FIRMA: _____	FIRMA: _____

TIRAJE DEL 0000091 HASTA 0004500 RESOLUCION No. 15041-RES-IN-02414-2019 FECHA: 11-05-2019

DUPLICADO -- CLIENTE

RICOH EL SALVADOR S.A. DE C.V. NIT: 05110108740018 N.R.C.: 433-2 30 AVENIDA SUR #153 ENTRE ALAMEDA ROOSEVELT Y AVENIDA OLÍMPICA, SAN SALVADOR, EL SALVADOR, C.A. REG. SOC. 2298-0948 (FOLIO 1246-202) AUTORIZACION DE IMPRENTA: 1006 D.G.G.IJ

JOSE DAMIAN PALACIOS RIVERA

Giro: Transporte

Cantón Primavera, Santa Claudia, #11 Santa Ana
Cel.: 7775-2484

FACTURA
Nº 000014
NIT: 0509-270564-101-3
N.R.C: 70807-0

PAGADO
Fecha: 25/11/19 Ch: 47
Por: 4752.09 Bco: Acapeco
Cto: 5900593287

Fecha: 21 de NOVIEMBRE de 20 19

Cliente: BECAS Y ESTIPENDIOS MINEUCYT PARA EDUCACION TECNICA SUPERIOR SANTA ANA

Dirección: FINAL 10a. AVENIDA SUR FINCA PROCAVIA, SANTA ANA

NIT ó DUI: _____ Vta. a Cuenta de: _____

CANT.	DESCRIPCIÓN	PRECIO UNITARIO	VTA. NO SUJETA	VENTA EXENTA	VENTAS GRAVADAS
	SERVICIO DE TRANSPORTE PARA ESTUDIANTES Y DOCENTES PARA REALIZAR VISITAS TECNICAS, PROYECCION SOCIAL E INVESTIGACION DEL PROYECTO EN:				
	- PUERTO DE ACAJUTLA, SONSONATE 05/11/2019	\$192.10			\$192.10
	- MUSEO NACIONAL DE ANTROPOLOGIA 06/11/2019	\$67.80			\$67.80
	- MUSEO NACIONAL DE ANTROPOLOGIA (MUNIA) SAN SALVADOR 12/11/2019	\$135.60			\$135.60
	- MUSEO NACIONAL DE ANTROPOLOGIA 13/11/2019	\$67.80			\$67.80
	- INSTITUTO NACIONAL SAN ANDRES 13/11/2019	\$79.10			\$79.10
SON:	QUINIENTOS CUARENTA Y DOS 40/100 DOLARES				\$542.40
PARA OPERACIONES MAYORES DE \$ 200.00					
ENTREGADO POR:		RECIBIDO POR:		SUB-TOTAL	
NOMBRE:		NOMBRE:		US\$	
D.U.I.:		D.U.I.:		VENTA NO SUJETA	
FIRMA:		FIRMA:		US\$	
				VENTA EXENTA	
				US\$	
				TOTAL	
				US\$	

Ruth Yesenia Rivera de Arévalo - Imprenta "El Jade" NIT: 0513-060482-101-0, N.R.C.: 268227-0, Av. Independencia Sur, entre 15 y 17 Calle Oriente #2, Santa Ana, Teléfono: 2440-8941, Aut. Imprenta No. 1170, Fecha de Aut. Imprenta 22/06/18, Resolución No 15047-RES-18-33306-2019, Fecha de Resolución: 14/06/19, Fecha de Impresión: 18/06/2019, Serie Autorizada: 19BL000F1 al 19BL000F150

ORIGINAL BLANCO DESTOR
DUBLICADO AMARILLO CLIENTE

- Renta \$ 48.00
A pagar \$ 494.40

JOSE DAMIAN PALACIOS RIVERA

Giro: Transporte

Cantón Primavera, Santa Claudia, #11 Santa Ana
Cel.: 7775-2484

PAGADO
Fecha: 25/11/19 Ch: 47
Por: 4357.05 Bco: Agricola
Cto: 5900593281

FACTURA
Nº 000016
19BL000F
NIT: 0509-270564-101-3
N.R.C: 70807-0

Fecha: 21 de NOVIEMBRE de 20 19

Cliente: BECAS Y ESTIPENDIOS MINE DUCYT PARA EDUCACION TECNICA SUPERIOR SANTA ANA

Dirección: FINAL 10a. AVENIDA SUR FINCA PROCAVIA, SANTA ANA

NIT ó DUI _____ Vta. a Cuenta de: _____

CANT.	DESCRIPCIÓN	PRECIO UNITARIO	VTA. NO SUJETA	VENTA EXENTA	VENTAS GRAVADAS
	SERVICIO DE TRANSPORTE PARA ESTUDIANTES Y DOCENTES PARA REALIZAR VISITAS TECNICAS, PROYECCION SOCIAL E INVESTIGACION DEL PROYECTO EN: - MUSEO NACIONAL DE ANTROPOLOGIA				
		\$67.80			\$67.80
SON: SESENTA Y SIETE 80/100 DOLARES					\$67.80
PARA OPERACIONES MAYORES DE \$ 200.00					
ENTREGADO POR:					SUMAS \$
RECIDIDO POR:					I-VIVA RETENIDO US\$
NOMBRE:					SUB-TOTAL US\$
D.U.I.:					VENTA NO SUJETA US\$
FIRMA:					VENTA EXENTA US\$
					TOTAL US\$ \$67.80

ESCUELA ESPECIALIZADA EN INGENIERIA
TICA - FEPSIDE
DIRECCION
CENTRO REGIONAL SANTA ANA
ADMINISTRACION FEPSIDE

Ruth Yesselia Rivera de Arribas - Imprenta "El Jado" NIT: 0513-060482-101-0. N.R.C: 268227-0, Av. Independencia Sur, entre 15 y 17 Calle Oriente #2, Santa Ana, Teléfono: 2440-8841, Aut. Imprenta No. 1170.
Fecha de Aut. Imprenta: 22/08/18. Resolución No. 15304-RES-49-33306-2012. Fecha de Resolución: 14/06/18. Fecha de Impresión: 18/06/2019, Serie Autorizada: 19BL000F1 al 19BL000F150

ORIGINAL: BLANCO ENVIAR
DUPLICADO: AMARILLO CLIENTE

- Renta 6.00
A pagar \$ 61.80

TESSA, S.A. DE C.V.

VENTA DE COMBUSTIBLE Y LUBRICANTES

CARRETERA A SAN SALVADOR, 104 62
FRENTE A IGLESIA JOSUE SANTA ANA
TEL.: 2440-0871 FAX: 2440-0874

FACTURA 150S000F

NRC: 149293-S **022439**
NTT: 0614-020503-102-0

CLIENTE: *Becas y Estipendios MIVEDUCYT*
DIRECCION: *Para educ. Tec. Sup. Sta. Ana*
N.I.T. o D.U.I.:

25/11/2019

CANTIDAD	DESCRIPCION	PRECIO UNITARIO	VENTAS EXENTAS	VENTAS NO SUJETAS	VENTAS AFECTAS
<i>4.870</i>	<i>Regular</i>	<i>\$ 3.08</i>			<i>\$ 13.94</i>
<i>19.544</i>	<i>Diesel</i>	<i>\$ 3.07</i>			<i>\$ 54.14</i>
PAGADO Fecha: <i>25/11/19</i> Ch: <i>48</i> Por: <i>\$ 75,000</i> Bco: <i>Agropecuaria</i> Cto: <i>5000512261</i>					
SON: <i>Sesenta y cinco mil 000 dls -</i>		DIRECCION ESCUELA ESPECIALIZADA EN INGENIERIA ITCA - FEPADE CENTRO REGIONAL SANTA ANA ADMINISTRACION FEPADE			
LLENAR LOS CAMPOS SI SON OPERACIONES SUPERIORES A \$ 200.00 NOMBRE, D.U.I.: _____ FIRMA RECIBIDO _____ <i>25/11/19</i> <i>\$ 75,000</i> <i>\$ 67.68</i> <i>anexo</i> <i>\$ 4.88</i> <i>\$ 2.44</i> <i>\$ 75</i>					

FORMULARIO ESTANDARIZADO, S.A. DE C.V. OF. NIT. No. 114, SAN SALVADOR, P.R. 0225-0200 FAX: 0200-8808
NRC: 4040-1 NTT: 0614-020503-102-0 AUTORIZACION DE IMPRESION No. 0028-028 02 FIC-03-24/06/1992

DUPLICADO-CLIENTE



TEL.: 2429-3000 **SERVICIO A DOMICILIO**
TEL.: 78503740

GENERAL FERRETERIA DE EL SALVADOR, S.A. DE C.V.
GIRO: • VENTA AL POR MAYOR DE ARTICULOS DE
FERRETERIA Y PINTURAS
• VENTA AL POR MAYOR DE MATERIALES
PARA LA CONSTRUCCION

CASA MATRIZ
CARRETERA A CHALCHUPA
CANTON EL PORTEZUELO,
CONTIGUO A TERMINAL DE TUDO,
SANTA ANA,
TEL. 2429-3000

SUCURSAL
10a. AV. SUR 19 Y 21
CALLE PTE. SANTA ANA,
EL SALVADOR, C.A.
TELS.: 2440-5007, 2440-8218

FACTURA
19AS000F
No. **068136**
NRC.: 193325 - 1
NIT.: 0210 - 300309 - 102 - 4

- GRAN CONTRIBUYENTE -

NOMBRE: EPROMIS BECAS Y ESTIPENDIOS MINEDUCYT PARA EDUCACION TECNICA
DIRECCION: SUPERIOR SANTA ANA
FINAL DECIMA AVENIDA EUR FINEA PROCAVA SANTA ANA, ITCA
MUNICIPIO:
GIRO:
NOTA DE REMISION:

FECHA: 25/11/19 15:20:12
FECHAS: 25/11/19 15:20:12
FECHAS: 25/11/19 15:20:12

PEDIDO: 386
ENVIAR:
CREDITO:

CONTADO:
CREDITO:

CONTRA ENTREGA:

DEPTO.:
No. D.U.I.: 02591366-6
NIT.:

CODIGO	CANT.	DESCRIPCION	PRECIO UNIT.	VENTAS EXENTAS	VENTAS NO SUJETAS	VENTAS GRAVADAS
1094	2.00	LB. CLAVO C/CAB. DE 2"	0.5500			1.100
10520	375.00	BLOCK DE 15X20X40 GRIS	0.5000			187.500
10522	30.00	DADO DE 15 P.	0.3000			9.000
577	6.00	VAR. HIERRO 1/4" LISO 6.00MM B/N	1.0700			6.420
571	28.00	VAR. Hº CORRUG. AG 3/8" NORMA ASTM-A615	2.6780			74.984
1038	4.00	TABLA 1X10" 6V. PINO RUST.	11.2200			44.880
1332	25.00	BOLSA CEMENTO HOLCIM USO GENERAL 42.5KG	8.4000			210.000

Handwritten notes:
Solo
Solo

DIRECCION
CENTRO REGIONAL SANTA ANA
ADMINISTRACION FEPADE

GEFESA S.A. DE C.V.
CANCELADO
TU FERRETERIA DE CONFIANZA

PAGADO
Fecha: 26/11/19 Ch: 49
Por: 545.88 Bco: Agrícola
Cto: A 5120532481

Observaciones: Parturación de la...

SUMAS \$ 533.88
SUB TOTAL \$
(-) IVA RETENIDO \$
VENTAS EXENTAS \$
VENTAS NO SUJETAS \$
VENTA TOTAL \$ 533.88

SON: QUINIENTOS TREINTA Y TRES 88/100 DOLARES
ENTREGADO POR: MAURA YAMILETH
RECIBIDO POR:
NIT/DUI:
FIRMA:

Peso total: 11926.23 Libras 5.41 Toneladas
305B3A37-4846-4D5C-A49E-9B40D336CE13

PAGARE SIN PROTESTO

Por este PAGARE, sin protesto, el día _____ de _____ del año dos mil _____ me (nos) obligo (amos) a pagar en Santa Ana, a la orden de GENERAL FERRETERIA DE EL SALVADOR, S.A. de C.V. la suma de _____ pagadero _____ por cliente mensual. Para los efectos de esta obligación mercantil, fijo (amos) como domicilio especial la Ciudad de Santa Ana, y en el caso de acción judicial reconoceré(amos) intereses del _____ por ciento mensual. Para los efectos de esta obligación mercantil, fijo (amos) como domicilio especial la Ciudad de Santa Ana, y en el caso de acción judicial reconoceré(amos) al derecho de apelar de la sentencia de remate y toda otra providencia apelable que se dictare en el juicio ejecutivo y sus incidencias, siendo a mi (nuestro) cargo cualquier gasto que la Sociedad hiciera en el curso de este Pagare, inclusive en sus llamados personales y aún cuando por regla general no hubiera condena en costas y costas (amos) a la Sociedad para que designe a la persona depositaria de los bienes que se embarguen, a cargo de la obligación de rendir fianza.
Santa Ana, _____
Firma y sello

- DUPLICADO - CLIENTE -



GENERAL FERRETERIA DE EL SALVADOR, S.A. DE C.V.
 GIRO: • VENTA AL POR MAYOR DE ARTICULOS DE
 FERRETERIA Y PINTURAS
 • VENTA AL POR MAYOR DE MATERIALES
 PARA LA CONSTRUCCION

CASA MATRIZ
 CARRETERA A CHALCHUAPA
 CANTON EL PORTEZUELO,
 CONTIGUO A TERMINAL DE TUDO,
 SANTA ANA,
 TEL. 2429-3000

SUCURSAL
 10a. AV. SUR 19 Y 21
 CALLE PTE. SANTA ANA,
 EL SALVADOR, C.A.
 TELS.: 2440-5007, 2440-8218

FACTURA
 19AS000F

No. 067653

NRC.: 193325 - 1
NIT.: 0210 - 300309 - 102 - 4

- GRAN CONTRIBUYENTE -

NOMBRE: BECAS Y ESTIPENDIOS MINEDUCYT PARA EDUCACION TECNICA
DIRECCION: SUPERIOR SANTA ANA
MUNICIPIO: EL PORTEZUELO
GIRO: EDUCACION
NOTA DE REMISION:

FECHA: 25/11/19 15:03:4
PEDIDO: 382
CONTADO: **ENVIAR:**
CREDITO:

CODIGO	CANT.	DESCRIPCION	PRECIO UNIT.	VENTAS EXENTAS	VENTAS NO SUJETAS	VENTAS GRAVADAS
11847	350.00	[Pre] BLOCK SPLIT-FACE ROJO 15X20X40	1.6000			560.000
11848	54.00	DADO SPLIT-FACE ROJO 15X20X20	1.1000			59.400
				SUMAS \$		619.40
SON: SEISCIENTOS DIECINUEVE 40/100 DOLARES				SUB-TOTAL \$		
ENTREGADO POR:				(-) IVA RETENIDO \$		
RECIBIDO POR:				VENTAS EXENTAS \$		
NIT/DUI:				VENTAS NO SUJETAS \$		
FIRMA:				VENTA TOTAL \$		619.40

GEFESA, S.A. de C.V.
PORTEZUELO ENTREGADO

PAGADO
 Fecha: 24/11/2019 Ch. 50
 Por: +619.40 Bro: Agre. 0001
 Cto: 5100-99 328.00

ESUELA ESPECIALIZADA EN INGENIERIA
DIRECCION
CENTRO REGIONAL SANTA ANA
ADMINISTRACION FEPADE

FOLIO 19AS000F DE EL SALVADOR, S.A. DE C.V. (C.V. 193325-1) NIT. 0210-300309-102-4

M. DORISLEY DE EL SALVADOR, S.A. DE C.V. (C.V. 193325-1) NIT. 0210-300309-102-4

Peso total: 11310.00 5.13 Toneladas

PAGARE SIN PROTESTO

Por este PAGARE, sin protesto, el día _____ de _____ del año dos mil _____ me (nos) obligo (amos) a pagar en Santa Ana, a la orden de GENERAL FERRETERIA DE EL SALVADOR, S.A. de C.V. la suma de _____, pagadero(s) _____ en caso de mora reconozco (amos) intereses del _____ por ciento mensual. Para los efectos de esta obligación mercantil, fijo (amos) como domicilio especial la Ciudad de Santa Ana, y en el caso de acción judicial renuncio (amos) el derecho de apelar de la sentencia de remate y toda otra providencia apelable que se dicte en el juicio ejecutivo y sus incidencias, siendo a mi (nuestro) cargo cualquier gasto que la Sociedad hiciera en el cobro de este Pagare, inclusive en los llamados personales y aún cuando por regla general no hubiere condena en costas y faculto (amos) a la Sociedad para que designe a la persona depositaria de los bienes que se embarguen, a quien relevo de la obligación de rendir fianza.

Santa Ana, _____

Firma y sello

- DUPLICADO - CLIENTE -

No. V 19AS000U 411990

FORMULARIO UNICO

CLIENTE: BECAS Y ESTIPENDIOS MIMEDUCYT PARA EDUCACION TECNICA SUPERIOR SANTA ANA.

FACTURA NIT: 0210 - 191171 - 001 - 6

Table with columns: N.R.C., DIA, MES, AÑO. Values: 02, 12, 2019

DIRECCION: KN 11 1/2 #133, CARRETERA A SANTA TECLA ENTRADA STA TECLA DEPARTAMENTO:

GIRO: ENSEÑANZA FORMAL RESTAUR NIT No. Y/O D.U.I.:

Table with columns: CODIGO, CONDICION DE LA OPERACION, N/R, F.N.R., ORDEN No., VEND., SUCURSAL, DESPACHO, AUTORIZA. Values: 010091, CREDITO 01, TEL, 2036, 61, 54-2424, 39

Main table with columns: CODIGO, DESCRIPCION, UM, CANT., PREC. UNITARIO, TOTAL. Rows: 87478 DUCTO VENTILACION 4"x8" FLEXIBLE 48552 PZA 14.00 10.4000 145.60; 63195 ALFOMBRA NOMAD 4' NEGRA PIE 40.00 13.2500 530.00; 46452 DIFUSOR ACRILICO PARABOLICO 2x4' PL5 PL5 14.00 19.9000 278.60

PAGADO Fecha: 04/12/19 Ch: 52 Por: +954.20 Bco: Agrícola Cto: 57 0059 3281

ESCUOLA ESPECIALIZADA EN INGENIERIA IICA - FEPADE DIRECCION CENTRO REGIONAL SANTA ANA ADMINISTRACION FEPADE

Donde si hay de todo... DESPACHADO... ESCUELA ESPECIALIZADA EN INGENIERIA IICA - FEPADE ADMINISTRACION CENTRO REGIONAL SANTA ANA ADMINISTRACION FEPADE

- CENTRO: 1a. D. Pta. y Av. Dapate, San Salvador, Depto. de San Salvador Tel.: 2071-3333
VENEZUELA: 21a. Av. Sur entre 12 y 14 Calle Pta. Depto. de San Salvador Tel.: 2071-8333
FINCAJON: Paseo General Escalón y 85 Av. Sur, San Salvador, Depto. de S.S. Tel.: 2203-3333
SOYAHIBINO: C. a. Yruvacoche y C. a. Ciudadela Don Bosco, Soyapango, Depto. de S.S. Tel.: 2290-3377
SISICOTO: Km. 8, Blvd. del Ejército, Soyapango, Depto. de San Salvador Tel.: 2277-7332
GUZALTEPECQUE: Av. José María Castro No. 6, Quezaltenango, Depto. de La Libertad Tel.: 2010-0433
SANTA ANA CENTRO: 4a. Av. Sur No. 5, Departamento de Santa Ana Tel.: 2448-1122
SANTA ANA BY PASS: Km. 03 Autopista By Pass, Departamento de Santa Ana Tel.: 2440-0101
SAN MARCELINO: 2da. Calle Pta. y 1a. Av. Sur, # 207, Barro San Miguelito, Depto. de S.S. Tel.: 2225-9500
MERLUZI: Calle Libertad y Rotatorio Merlot, Departamento de La Libertad Tel.: 2270-3033
CONSTITUCION: Blvd. Constitución No. 547 Col. Miravés, San Salvador Tel.: 2274-9033
MONSERRATE: Km. 05 Carretera a Acapala, Sonsonate Tel.: 2450-0030
SAN BENITO: Car. San Benito, entre Blvd. 21 Hombres y Calle Circunvalador No. 428, S.S. Tel.: 2164-9030
MELICANOS: Calle el Volcán y Pasaje La Ermita, Melicán, Depto. de S.S. Tel.: 2222-0033
SAN MIGUEL: Urbanización Jardines de Río, entre Calle El Dálmio y Calle Las Américas, San Miguel, Depto. de San Miguel Tel.: 2822-1430
LOURDES: Carretera Panamericana de S.S. a Santa Ana, Km. 35.5 y Calle Principal, Los Conchales, Col. La Maná, Lucania Colón, La Libertad Tel.: 2385-0230

VALOR GRAVADO 954.20 VALOR EXENTO 0.00 VALOR TOTAL 954.20 IVA 13% 124.05 US\$ LIQUIDO A PAGAR US\$ 954.20 MENTAS NO SUJETAS 0.00 LIQUIDO A PAGAR US\$ 954.20 NOVECIENTOS CINCUENTA Y CUATRO 20/10 0 DOLARES

ALMACENES VIDRI, S.A. DE C.V. CASA MATRIZ 21 Av. Sur entre 12 y 14 Calle Proletaria, S.S. FERRETERIA

NOMBRE: D.U.I./N.I.T.: F. RECIBIDO F. ENTREGADO NO SE ACEPTAN DEVOLUCIONES: SIN LA PRESENTACION DE ESTE COMPROBANTE. DESPUES DE 15 DIAS. DE MATERIALES CORTADOS. DUPLICADO - COMPROBANTE DE CREDITO FISCAL / NOTA DE CREDITO - CONTABILIDAD FACTURA CLIENTE

FORMULARIO UNICO, S.A. DE C.V. CALLE COMARCALES DE LAS 2044 No. DEL BIEN, INT. CASAPAL LA LIBERTAD TEL: 2071-2607 FAX: 2068-6868 NO. 4041 Y 814 00228 Y 814 00229 Y 814 00230 Y 814 00231 Y 814 00232 Y 814 00233 Y 814 00234 Y 814 00235 Y 814 00236 Y 814 00237 Y 814 00238 Y 814 00239 Y 814 00240 Y 814 00241 Y 814 00242 Y 814 00243 Y 814 00244 Y 814 00245 Y 814 00246 Y 814 00247 Y 814 00248 Y 814 00249 Y 814 00250 Y 814 00251 Y 814 00252 Y 814 00253 Y 814 00254 Y 814 00255 Y 814 00256 Y 814 00257 Y 814 00258 Y 814 00259 Y 814 00260 Y 814 00261 Y 814 00262 Y 814 00263 Y 814 00264 Y 814 00265 Y 814 00266 Y 814 00267 Y 814 00268 Y 814 00269 Y 814 00270 Y 814 00271 Y 814 00272 Y 814 00273 Y 814 00274 Y 814 00275 Y 814 00276 Y 814 00277 Y 814 00278 Y 814 00279 Y 814 00280 Y 814 00281 Y 814 00282 Y 814 00283 Y 814 00284 Y 814 00285 Y 814 00286 Y 814 00287 Y 814 00288 Y 814 00289 Y 814 00290 Y 814 00291 Y 814 00292 Y 814 00293 Y 814 00294 Y 814 00295 Y 814 00296 Y 814 00297 Y 814 00298 Y 814 00299 Y 814 00300 Y 814 00301 Y 814 00302 Y 814 00303 Y 814 00304 Y 814 00305 Y 814 00306 Y 814 00307 Y 814 00308 Y 814 00309 Y 814 00310 Y 814 00311 Y 814 00312 Y 814 00313 Y 814 00314 Y 814 00315 Y 814 00316 Y 814 00317 Y 814 00318 Y 814 00319 Y 814 00320 Y 814 00321 Y 814 00322 Y 814 00323 Y 814 00324 Y 814 00325 Y 814 00326 Y 814 00327 Y 814 00328 Y 814 00329 Y 814 00330 Y 814 00331 Y 814 00332 Y 814 00333 Y 814 00334 Y 814 00335 Y 814 00336 Y 814 00337 Y 814 00338 Y 814 00339 Y 814 00340 Y 814 00341 Y 814 00342 Y 814 00343 Y 814 00344 Y 814 00345 Y 814 00346 Y 814 00347 Y 814 00348 Y 814 00349 Y 814 00350 Y 814 00351 Y 814 00352 Y 814 00353 Y 814 00354 Y 814 00355 Y 814 00356 Y 814 00357 Y 814 00358 Y 814 00359 Y 814 00360 Y 814 00361 Y 814 00362 Y 814 00363 Y 814 00364 Y 814 00365 Y 814 00366 Y 814 00367 Y 814 00368 Y 814 00369 Y 814 00370 Y 814 00371 Y 814 00372 Y 814 00373 Y 814 00374 Y 814 00375 Y 814 00376 Y 814 00377 Y 814 00378 Y 814 00379 Y 814 00380 Y 814 00381 Y 814 00382 Y 814 00383 Y 814 00384 Y 814 00385 Y 814 00386 Y 814 00387 Y 814 00388 Y 814 00389 Y 814 00390 Y 814 00391 Y 814 00392 Y 814 00393 Y 814 00394 Y 814 00395 Y 814 00396 Y 814 00397 Y 814 00398 Y 814 00399 Y 814 00400 Y 814 00401 Y 814 00402 Y 814 00403 Y 814 00404 Y 814 00405 Y 814 00406 Y 814 00407 Y 814 00408 Y 814 00409 Y 814 00410 Y 814 00411 Y 814 00412 Y 814 00413 Y 814 00414 Y 814 00415 Y 814 00416 Y 814 00417 Y 814 00418 Y 814 00419 Y 814 00420 Y 814 00421 Y 814 00422 Y 814 00423 Y 814 00424 Y 814 00425 Y 814 00426 Y 814 00427 Y 814 00428 Y 814 00429 Y 814 00430 Y 814 00431 Y 814 00432 Y 814 00433 Y 814 00434 Y 814 00435 Y 814 00436 Y 814 00437 Y 814 00438 Y 814 00439 Y 814 00440 Y 814 00441 Y 814 00442 Y 814 00443 Y 814 00444 Y 814 00445 Y 814 00446 Y 814 00447 Y 814 00448 Y 814 00449 Y 814 00450 Y 814 00451 Y 814 00452 Y 814 00453 Y 814 00454 Y 814 00455 Y 814 00456 Y 814 00457 Y 814 00458 Y 814 00459 Y 814 00460 Y 814 00461 Y 814 00462 Y 814 00463 Y 814 00464 Y 814 00465 Y 814 00466 Y 814 00467 Y 814 00468 Y 814 00469 Y 814 00470 Y 814 00471 Y 814 00472 Y 814 00473 Y 814 00474 Y 814 00475 Y 814 00476 Y 814 00477 Y 814 00478 Y 814 00479 Y 814 00480 Y 814 00481 Y 814 00482 Y 814 00483 Y 814 00484 Y 814 00485 Y 814 00486 Y 814 00487 Y 814 00488 Y 814 00489 Y 814 00490 Y 814 00491 Y 814 00492 Y 814 00493 Y 814 00494 Y 814 00495 Y 814 00496 Y 814 00497 Y 814 00498 Y 814 00499 Y 814 00500 Y 814 00501 Y 814 00502 Y 814 00503 Y 814 00504 Y 814 00505 Y 814 00506 Y 814 00507 Y 814 00508 Y 814 00509 Y 814 00510 Y 814 00511 Y 814 00512 Y 814 00513 Y 814 00514 Y 814 00515 Y 814 00516 Y 814 00517 Y 814 00518 Y 814 00519 Y 814 00520 Y 814 00521 Y 814 00522 Y 814 00523 Y 814 00524 Y 814 00525 Y 814 00526 Y 814 00527 Y 814 00528 Y 814 00529 Y 814 00530 Y 814 00531 Y 814 00532 Y 814 00533 Y 814 00534 Y 814 00535 Y 814 00536 Y 814 00537 Y 814 00538 Y 814 00539 Y 814 00540 Y 814 00541 Y 814 00542 Y 814 00543 Y 814 00544 Y 814 00545 Y 814 00546 Y 814 00547 Y 814 00548 Y 814 00549 Y 814 00550 Y 814 00551 Y 814 00552 Y 814 00553 Y 814 00554 Y 814 00555 Y 814 00556 Y 814 00557 Y 814 00558 Y 814 00559 Y 814 00560 Y 814 00561 Y 814 00562 Y 814 00563 Y 814 00564 Y 814 00565 Y 814 00566 Y 814 00567 Y 814 00568 Y 814 00569 Y 814 00570 Y 814 00571 Y 814 00572 Y 814 00573 Y 814 00574 Y 814 00575 Y 814 00576 Y 814 00577 Y 814 00578 Y 814 00579 Y 814 00580 Y 814 00581 Y 814 00582 Y 814 00583 Y 814 00584 Y 814 00585 Y 814 00586 Y 814 00587 Y 814 00588 Y 814 00589 Y 814 00590 Y 814 00591 Y 814 00592 Y 814 00593 Y 814 00594 Y 814 00595 Y 814 00596 Y 814 00597 Y 814 00598 Y 814 00599 Y 814 00600 Y 814 00601 Y 814 00602 Y 814 00603 Y 814 00604 Y 814 00605 Y 814 00606 Y 814 00607 Y 814 00608 Y 814 00609 Y 814 00610 Y 814 00611 Y 814 00612 Y 814 00613 Y 814 00614 Y 814 00615 Y 814 00616 Y 814 00617 Y 814 00618 Y 814 00619 Y 814 00620 Y 814 00621 Y 814 00622 Y 814 00623 Y 814 00624 Y 814 00625 Y 814 00626 Y 814 00627 Y 814 00628 Y 814 00629 Y 814 00630 Y 814 00631 Y 814 00632 Y 814 00633 Y 814 00634 Y 814 00635 Y 814 00636 Y 814 00637 Y 814 00638 Y 814 00639 Y 814 00640 Y 814 00641 Y 814 00642 Y 814 00643 Y 814 00644 Y 814 00645 Y 814 00646 Y 814 00647 Y 814 00648 Y 814 00649 Y 814 00650 Y 814 00651 Y 814 00652 Y 814 00653 Y 814 00654 Y 814 00655 Y 814 00656 Y 814 00657 Y 814 00658 Y 814 00659 Y 814 00660 Y 814 00661 Y 814 00662 Y 814 00663 Y 814 00664 Y 814 00665 Y 814 00666 Y 814 00667 Y 814 00668 Y 814 00669 Y 814 00670 Y 814 00671 Y 814 00672 Y 814 00673 Y 814 00674 Y 814 00675 Y 814 00676 Y 814 00677 Y 814 00678 Y 814 00679 Y 814 00680 Y 814 00681 Y 814 00682 Y 814 00683 Y 814 00684 Y 814 00685 Y 814 00686 Y 814 00687 Y 814 00688 Y 814 00689 Y 814 00690 Y 814 00691 Y 814 00692 Y 814 00693 Y 814 00694 Y 814 00695 Y 814 00696 Y 814 00697 Y 814 00698 Y 814 00699 Y 814 00700 Y 814 00701 Y 814 00702 Y 814 00703 Y 814 00704 Y 814 00705 Y 814 00706 Y 814 00707 Y 814 00708 Y 814 00709 Y 814 00710 Y 814 00711 Y 814 00712 Y 814 00713 Y 814 00714 Y 814 00715 Y 814 00716 Y 814 00717 Y 814 00718 Y 814 00719 Y 814 00720 Y 814 00721 Y 814 00722 Y 814 00723 Y 814 00724 Y 814 00725 Y 814 00726 Y 814 00727 Y 814 00728 Y 814 00729 Y 814 00730 Y 814 00731 Y 814 00732 Y 814 00733 Y 814 00734 Y 814 00735 Y 814 00736 Y 814 00737 Y 814 00738 Y 814 00739 Y 814 00740 Y 814 00741 Y 814 00742 Y 814 00743 Y 814 00744 Y 814 00745 Y 814 00746 Y 814 00747 Y 814 00748 Y 814 00749 Y 814 00750 Y 814 00751 Y 814 00752 Y 814 00753 Y 814 00754 Y 814 00755 Y 814 00756 Y 814 00757 Y 814 00758 Y 814 00759 Y 814 00760 Y 814 00761 Y 814 00762 Y 814 00763 Y 814 00764 Y 814 00765 Y 814 00766 Y 814 00767 Y 814 00768 Y 814 00769 Y 814 00770 Y 814 00771 Y 814 00772 Y 814 00773 Y 814 00774 Y 814 00775 Y 814 00776 Y 814 00777 Y 814 00778 Y 814 00779 Y 814 00780 Y 814 00781 Y 814 00782 Y 814 00783 Y 814 00784 Y 814 00785 Y 814 00786 Y 814 00787 Y 814 00788 Y 814 00789 Y 814 00790 Y 814 00791 Y 814 00792 Y 814 00793 Y 814 00794 Y 814 00795 Y 814 00796 Y 814 00797 Y 814 00798 Y 814 00799 Y 814 00800 Y 814 00801 Y 814 00802 Y 814 00803 Y 814 00804 Y 814 00805 Y 814 00806 Y 814 00807 Y 814 00808 Y 814 00809 Y 814 00810 Y 814 00811 Y 814 00812 Y 814 00813 Y 814 00814 Y 814 00815 Y 814 00816 Y 814 00817 Y 814 00818 Y 814 00819 Y 814 00820 Y 814 00821 Y 814 00822 Y 814 00823 Y 814 00824 Y 814 00825 Y 814 00826 Y 814 00827 Y 814 00828 Y 814 00829 Y 814 00830 Y 814 00831 Y 814 00832 Y 814 00833 Y 814 00834 Y 814 00835 Y 814 00836 Y 814 00837 Y 814 00838 Y 814 00839 Y 814 00840 Y 814 00841 Y 814 00842 Y 814 00843 Y 814 00844 Y 814 00845 Y 814 00846 Y 814 00847 Y 814 00848 Y 814 00849 Y 814 00850 Y 814 00851 Y 814 00852 Y 814 00853 Y 814 00854 Y 814 00855 Y 814 00856 Y 814 00857 Y 814 00858 Y 814 00859 Y 814 00860 Y 814 00861 Y 814 00862 Y 814 00863 Y 814 00864 Y 814 00865 Y 814 00866 Y 814 00867 Y 814 00868 Y 814 00869 Y 814 00870 Y 814 00871 Y 814 00872 Y 814 00873 Y 814 00874 Y 814 00875 Y 814 00876 Y 814 00877 Y 814 00878 Y 814 00879 Y 814 00880 Y 814 00881 Y 814 00882 Y 814 00883 Y 814 00884 Y 814 00885 Y 814 00886 Y 814 00887 Y 814 00888 Y 814 00889 Y 814 00890 Y 814 00891 Y 814 00892 Y 814 00893 Y 814 00894 Y 814 00895 Y 814 00896 Y 814 00897 Y 814 00898 Y 814 00899 Y 814 00900 Y 814 00901 Y 814 00902 Y 814 00903 Y 814 00904 Y 814 00905 Y 814 00906 Y 814 00907 Y 814 00908 Y 814 00909 Y 814 00910 Y 814 00911 Y 814 00912 Y 814 00913 Y 814 00914 Y 814 00915 Y 814 00916 Y 814 00917 Y 814 00918 Y 814 00919 Y 814 00920 Y 814 00921 Y 814 00922 Y 814 00923 Y 814 00924 Y 814 00925 Y 814 00926 Y 814 00927 Y 814 00928 Y 814 00929 Y 814 00930 Y 814 00931 Y 814 00932 Y 814 00933 Y 814 00934 Y 814 00935 Y 814 00936 Y 814 00937 Y 814 00938 Y 814 00939 Y 814 00940 Y 814 00941 Y 814 00942 Y 814 00943 Y 814 00944 Y 814 00945 Y 814 00946 Y 814 00947 Y 814 00948 Y 814 00949 Y 814 00950 Y 814 00951 Y 814 00952 Y 814 00953 Y 814 00954 Y 814 00955 Y 814 00956 Y 814 00957 Y 814 00958 Y 814 00959 Y 814 00960 Y 814 00961 Y 814 00962 Y 814 00963 Y 814 00964 Y 814 00965 Y 814 00966 Y 814 00967 Y 814 00968 Y 814 00969 Y 814 00970 Y 814 00971 Y 814 00972 Y 814 00973 Y 814 00974 Y 814 00975 Y 814 00976 Y 814 00977 Y 814 00978 Y 814 00979 Y 814 00980 Y 814 00981 Y 814 00982 Y 814 00983 Y 814 00984 Y 814 00985 Y 814 00986 Y 814 00987 Y 814 00988 Y 814 00989 Y 814 00990 Y 814 00991 Y 814 00992 Y 814 00993 Y 814 00994 Y 814 00995 Y 814 00996 Y 814 00997 Y 814 00998 Y 814 00999 Y 814 01000 Y 814 01001 Y 814 01002 Y 814 01003 Y 814 01004 Y 814 01005 Y 814 01006 Y 814 01007 Y 814 01008 Y 814 01009 Y 814 01010 Y 814 01011 Y 814 01012 Y 814 01013 Y 814 01014 Y 814 01015 Y 814 01016 Y 814 01017 Y 814 01018 Y 814 01019 Y 814 01020 Y 814 01021 Y 814 01022 Y 814 01023 Y 814 01024 Y 814 01025 Y 814 01026 Y 814 01027 Y 814 01028 Y 814 01029 Y 814 01030 Y 814 01031 Y 814 01032 Y 814 01033 Y 814 01034 Y 814 01035 Y 814 01036 Y 814 01037 Y 814 01038 Y 814 01039 Y 814 01040 Y 814 01041 Y 814 01042 Y 814 01043 Y 814 01044 Y 814 01045 Y 814 01046 Y 814 01047 Y 814 01048 Y 814 01049 Y 814 01050 Y 814 01051 Y 814 01052 Y 814 01053 Y 814 01054 Y 814 01055 Y 814 01056 Y 814 01057 Y 814 01058 Y 814 01059 Y 814 01060 Y 814 01061 Y 814 01062 Y 814 01063 Y 814 01064 Y 814 01065 Y 814 01066 Y 814 01067 Y 814 01068 Y 814 01069 Y 814 01070 Y 814 01071 Y 814 01072 Y 814 01073 Y 814 01074 Y 814 01075 Y 814 01076 Y 814 01077 Y 814 01078 Y 814 01079 Y 814 01080 Y 814 01081 Y 814 01082 Y 814 01083 Y 814 01084 Y 814 01085 Y 814 01086 Y 814 01087 Y 814 01088 Y 814 01089 Y 814 01090 Y 814 01091 Y 814 01092 Y 814 01093 Y 814 01094 Y 814 01095 Y 814 01096 Y 814 01097 Y 814 01098 Y 814 01099 Y 814 01100 Y 814 01101 Y 814 01102 Y 814 01103 Y 814 01104 Y 814 01105 Y 814 01106 Y 814 01107 Y 814 01108 Y 814 01109 Y 814 01110 Y 814 01111 Y 814 01112 Y 814 01113 Y 814 01114 Y 814 01115 Y 814 01116 Y 814 01117 Y 814 01118 Y 814 01119 Y 814 01120 Y 814 01121 Y 814 01122 Y 814 01123 Y 814 01124 Y 814 01125 Y 814 01126 Y 814 01127 Y 814 01128 Y 814 01129 Y 814 01130 Y 814 01131 Y 814 01132 Y 814 01133 Y 814 01134 Y 814 01135 Y 814 01136 Y 814 01137 Y 814 01138 Y 814 01139 Y 814 01140 Y 814 01141 Y 814 01142 Y 814 01143 Y 814 01144 Y 814 01145 Y 814 01146 Y 814 01147 Y 814 01148 Y 814 01149 Y 814 01150 Y 814 01151 Y 814 01152 Y 814 01153 Y 814 01154 Y 814 01155 Y 814 01156 Y 814 01157 Y 814 01158 Y 814 01159 Y 814 01160 Y 814 01161 Y 814



PROLIBROS, S.A. DE C.V.
 "LIBROS, TEXTOS Y MATERIAL DIDACTICO"

Colonia La Sultana, Avenida Las Palmeras,
 Casa #18, Antiguo Cuscatlán, La Libertad.
 Tels.: 2243-4722, 2243-5073, 2243-5071
 prolibros1@gmail.com
 prolibros6@gmail.com

FACTURA
 No. 18SD000F **00852**
 NIT.: 0614-060996-102-1
 N.R.C.: 95479-9

CLIENTE: **BECAS Y ESTIPENDIOS MINEUCYT PARA EDUCACION TECNICA** FECHA: **5-dic-19**
 DIRECCION: **SUPERIOR SANTA ANA** NRC:
 Km. 11.5 Carretera a Santa Tecla La Libertad
 DEPTO.: **SANTA ANA** TEL: **2240-4348**
 QUINTE: ASESOR: OF COND. DE PAGO: **30 DIAS** VTA. A CTA. DE:

CODIGO	DESCRIPCION	CANT.	PRECIO UNITARIO	VTAS. NO SUJETAS	VENTAS AFECTAS	VENTAS EXENTAS
5456	Tic En La Educación, Informática Y Herramientas Digitales	3	\$ 26.96			\$ 80.94
3278	Investigación de Mercados -Marketing 4.0.	3	\$ 19.05			\$ 57.15
1182	Como elaborar un plan de Marketing	3	\$ 17.21			\$ 51.63

PAGADO
 Fecha: 06/12/19 Ch: 54
 Por: 189.72 Bca: Agrícola
 Cta: 5900543284

ESCUELA ESPECIALIZADA EN INGENIERIA
 RDA - FEPRIDE
DIRECCION
 CENTRO REGIONAL SANTA ANA
 ADMINISTRACION FEPADE

MSA-000035-2019

PRECIOS NETOS

SON:	CIENTO OCHENTA Y NUEVE 72/100 DLS	SUMAS	\$	189.72
OPERACION SUPERIOR A \$200.00		DCTO	%	
ENTREGADO POR: <i>Martín</i>	RECIBIDO POR:	SUB-TOTAL		\$189.72
NIT/DUE:	NIT/DUE:	(-) MARETENDO		
FIRMA: <i>[Signature]</i>	FIRMA:	VTAS. NO SUJETAS		
		VTA. EXENTA		
		VENTA TOTAL		\$189.72

- DUPLICADO - CLIENTE -

SE DESARROLLA EN SU OFICINA EN LA CIUDAD DE LA LIBERTAD, CANTON DE LA LIBERTAD, DEPARTAMENTO DE LA LIBERTAD, GUATEMALA.

R.E. DONNELLY DE EL SALVADOR S.A. DE C.V. PRE. 483-2871-440-1987788888 00-18 12 12

No. V 19AS000U 0712564

FORMULARIO UNICO

CLIENTE: BECAS Y ESTIPENDIOS ACADEMICOS PARA EDUCACION TECNICA SUPERIOR SANTA ANA

0000712564 FACTURA NRC: 2 - 7 NIT: 0210 - 191171 - 001 - 6

N.R.C. table with columns DIA, MES, AÑO and values 11, 12, 2019

DIRECCION: KN 11 1/2 M133, CARRETERA A SANTA TECLA ENTRADA STA TECLA DEPARTAMENTO:

GIRO: ENSEÑANZA FORMAL RESTAUR NIT No. Y/O D.U.I.: 051101087400118

Table with columns CODIGO, CONDICION DE LA OPERACION, N/R, F.N.R., ORDEN No., VEND., SUCLURAL, DESPACHO, AUTORIZA

Main table with columns CODIGO, DESCRIPCION, UM, CANT., PRECIO UNITARIO, TOTAL

PAGADO Fecha: 11/12/19 Ch: 57 Por: + 153.30 Bco: ACP/CELA Cto: 5900593281

Handwritten notes: 'ALMACENES VIDRI S.A. RESPACHABU', 'Dónde hay de todo', 'Bodega Santa Ana de Paso'

Stamp: ESCUELA ESPECIALIZADA EN INGENIERIA TICA - FEPADE DIRECCION CENTRO REGIONAL SANTA ANA ADMINISTRACION FEPADE

- List of branch locations: CENTRO, VERDEJAL, SICALONA, SOYANGU, SIENICITO, GUEZALTEPEQUE, SANTA ANA (CIBER), SANTA ANA (BY PASO), SAN MIGUELITO, MICULOTE, CONSTITUCION, SONSHATE, SAN BERNITO, MEJCANOS, SAN MIGUEL, LINDUEN, LAS CONCHAS.

Summary values: VALOR ORIGINADO 153.30, VALOR EXENTO 0.00, VALOR TOTAL 153.30, IVA 13% 0.00, US\$ LIQUIDO A PAGAR US\$ 153.30, VENTAS NO SUJETAS 0.00, LIQUIDO A PAGAR US\$ 153.30

VIDRI logo and address: ALMACENES VIDRI S.A. DE C.V. CASA MATRIZ 21 Av. Sur, entre 12 y 14 Calle Portero, S.S. FERRETERIA

NOMBRE: Isis Mazariño D.U.I./N.I.T.: F. RECIBIDO

91-40 NO SE ACEPTAN DEVOLUCIONES SIN LA PRESENTACION DE ESTE COMPROBANTE DESPUES DE 15 DIAS DE MATERIALES CORTADOS

FORMULARIO UNICO... Duplicado-Comprobante de Credito Fiscal / Nota de Credito-Contabilidad-Factura Cliente



FFMS - 18261188 - Me.
Digital Solutions

ING. ROBERTO CARLOS GARCIA RAMIREZ
 GIRO: VENTA Y MANTENIMIENTO DE EQUIPO
 DE COMPUTO Y OFICINA
 Final 3a. Av. Norte, Barrio Las Animas No. 38
 Chelchuapa, Santa Ana. PBX: 2486-1200,
 Tels. Ventas: 2486-1221 * 2486-1222 * 2486-1223,
 Fax: 2486-1229. Garantías: Tel.: 2486-1228.

FACTURA 19AS000F

No. 0422

NIT: 0203 - 211179 - 103 - 8
 NRC: 161619 - 8

SEÑOR (A): **BECAS Y ESTIPENDIOS MINEDUCYT PARRAMA** FECHA: 18/12/2019 15:51:39
 DIRECCION: **EDUCACIÓN TÉCNICA SUPERIOR SANTA ANA**
 D.U.I. o N.I.T.: _____ FORMA DE PAGO: **a plazo de 30 días**

CANT.	DESCRIPCION	PRECIO UNITARIO	VTAS. NO SUJETAS	VENTAS EXENTAS	VENTAS GRAVADAS
5	UPS Forza NT-751 750V/375W 6 Sal	\$40.99			\$245.94
<div data-bbox="522 724 829 842" data-label="Text"> <p>PAGADO Fecha: 19/12/19 Ch: 58 Por: 245.94 Bco: Agrícola Cto: 590059 0281</p> </div> <div data-bbox="474 968 776 1125" data-label="Text"> <p>ENTREGADO ALMACEN</p> </div> <div data-bbox="829 1094 1062 1230" data-label="Text"> <p>ESUELA ESPECIALIZADA EN INGENIERIA ENICA - IFEPADE DIRECCION CENTRO REGIONAL SANTA ANA ADMINISTRACION FEPADE</p> </div>					
SON:		SUMAS			\$245.94
doscientos cuarenta y cinco dólares con 94/100		QUINA RETENIDO			\$
OPERACION IGUAL O SUPERIOR A \$ 200.00		SUB-TOTAL			
NOMBRE:		VENTAS NO SUJETAS			
NIT/DUI:		VENTAS EXENTAS			
FIRMA:		C.E.S.C.			\$245.94
RECIBIDO POR		VENTA TOTAL			
ENTREGADO POR					

- FAVOR EMITIR CHEQUE A NOMBRE DE: ROBERTO CARLOS GARCÍA RAMÍREZ -
DUPLICADO - CLIENTE

FORMULARIO STANDARD S.A. DE C.S. CALLE CHAMPAGNE No. 146, ZONA 40, AV. 62A, INT. CUERPO DE LA LIBERTAD 2000, 2001, 2002, 2003, 2004, 2005, 2006, 2007, 2008, 2009, 2010, 2011, 2012, 2013, 2014, 2015, 2016, 2017, 2018, 2019, 2020, 2021, 2022, 2023, 2024, 2025, 2026, 2027, 2028, 2029, 2030, 2031, 2032, 2033, 2034, 2035, 2036, 2037, 2038, 2039, 2040, 2041, 2042, 2043, 2044, 2045, 2046, 2047, 2048, 2049, 2050, 2051, 2052, 2053, 2054, 2055, 2056, 2057, 2058, 2059, 2060, 2061, 2062, 2063, 2064, 2065, 2066, 2067, 2068, 2069, 2070, 2071, 2072, 2073, 2074, 2075, 2076, 2077, 2078, 2079, 2080, 2081, 2082, 2083, 2084, 2085, 2086, 2087, 2088, 2089, 2090, 2091, 2092, 2093, 2094, 2095, 2096, 2097, 2098, 2099, 2100, 2101, 2102, 2103, 2104, 2105, 2106, 2107, 2108, 2109, 2110, 2111, 2112, 2113, 2114, 2115, 2116, 2117, 2118, 2119, 2120, 2121, 2122, 2123, 2124, 2125, 2126, 2127, 2128, 2129, 2130, 2131, 2132, 2133, 2134, 2135, 2136, 2137, 2138, 2139, 2140, 2141, 2142, 2143, 2144, 2145, 2146, 2147, 2148, 2149, 2150, 2151, 2152, 2153, 2154, 2155, 2156, 2157, 2158, 2159, 2160, 2161, 2162, 2163, 2164, 2165, 2166, 2167, 2168, 2169, 2170, 2171, 2172, 2173, 2174, 2175, 2176, 2177, 2178, 2179, 2180, 2181, 2182, 2183, 2184, 2185, 2186, 2187, 2188, 2189, 2190, 2191, 2192, 2193, 2194, 2195, 2196, 2197, 2198, 2199, 2200, 2201, 2202, 2203, 2204, 2205, 2206, 2207, 2208, 2209, 2210, 2211, 2212, 2213, 2214, 2215, 2216, 2217, 2218, 2219, 2220, 2221, 2222, 2223, 2224, 2225, 2226, 2227, 2228, 2229, 2230, 2231, 2232, 2233, 2234, 2235, 2236, 2237, 2238, 2239, 2240, 2241, 2242, 2243, 2244, 2245, 2246, 2247, 2248, 2249, 2250, 2251, 2252, 2253, 2254, 2255, 2256, 2257, 2258, 2259, 2260, 2261, 2262, 2263, 2264, 2265, 2266, 2267, 2268, 2269, 2270, 2271, 2272, 2273, 2274, 2275, 2276, 2277, 2278, 2279, 2280, 2281, 2282, 2283, 2284, 2285, 2286, 2287, 2288, 2289, 2290, 2291, 2292, 2293, 2294, 2295, 2296, 2297, 2298, 2299, 2300, 2301, 2302, 2303, 2304, 2305, 2306, 2307, 2308, 2309, 2310, 2311, 2312, 2313, 2314, 2315, 2316, 2317, 2318, 2319, 2320, 2321, 2322, 2323, 2324, 2325, 2326, 2327, 2328, 2329, 2330, 2331, 2332, 2333, 2334, 2335, 2336, 2337, 2338, 2339, 2340, 2341, 2342, 2343, 2344, 2345, 2346, 2347, 2348, 2349, 2350, 2351, 2352, 2353, 2354, 2355, 2356, 2357, 2358, 2359, 2360, 2361, 2362, 2363, 2364, 2365, 2366, 2367, 2368, 2369, 2370, 2371, 2372, 2373, 2374, 2375, 2376, 2377, 2378, 2379, 2380, 2381, 2382, 2383, 2384, 2385, 2386, 2387, 2388, 2389, 2390, 2391, 2392, 2393, 2394, 2395, 2396, 2397, 2398, 2399, 2400, 2401, 2402, 2403, 2404, 2405, 2406, 2407, 2408, 2409, 2410, 2411, 2412, 2413, 2414, 2415, 2416, 2417, 2418, 2419, 2420, 2421, 2422, 2423, 2424, 2425, 2426, 2427, 2428, 2429, 2430, 2431, 2432, 2433, 2434, 2435, 2436, 2437, 2438, 2439, 2440, 2441, 2442, 2443, 2444, 2445, 2446, 2447, 2448, 2449, 2450, 2451, 2452, 2453, 2454, 2455, 2456, 2457, 2458, 2459, 2460, 2461, 2462, 2463, 2464, 2465, 2466, 2467, 2468, 2469, 2470, 2471, 2472, 2473, 2474, 2475, 2476, 2477, 2478, 2479, 2480, 2481, 2482, 2483, 2484, 2485, 2486, 2487, 2488, 2489, 2490, 2491, 2492, 2493, 2494, 2495, 2496, 2497, 2498, 2499, 2500, 2501, 2502, 2503, 2504, 2505, 2506, 2507, 2508, 2509, 2510, 2511, 2512, 2513, 2514, 2515, 2516, 2517, 2518, 2519, 2520, 2521, 2522, 2523, 2524, 2525, 2526, 2527, 2528, 2529, 2530, 2531, 2532, 2533, 2534, 2535, 2536, 2537, 2538, 2539, 2540, 2541, 2542, 2543, 2544, 2545, 2546, 2547, 2548, 2549, 2550, 2551, 2552, 2553, 2554, 2555, 2556, 2557, 2558, 2559, 2560, 2561, 2562, 2563, 2564, 2565, 2566, 2567, 2568, 2569, 2570, 2571, 2572, 2573, 2574, 2575, 2576, 2577, 2578, 2579, 2580, 2581, 2582, 2583, 2584, 2585, 2586, 2587, 2588, 2589, 2590, 2591, 2592, 2593, 2594, 2595, 2596, 2597, 2598, 2599, 2600, 2601, 2602, 2603, 2604, 2605, 2606, 2607, 2608, 2609, 2610, 2611, 2612, 2613, 2614, 2615, 2616, 2617, 2618, 2619, 2620, 2621, 2622, 2623, 2624, 2625, 2626, 2627, 2628, 2629, 2630, 2631, 2632, 2633, 2634, 2635, 2636, 2637, 2638, 2639, 2640, 2641, 2642, 2643, 2644, 2645, 2646, 2647, 2648, 2649, 2650, 2651, 2652, 2653, 2654, 2655, 2656, 2657, 2658, 2659, 2660, 2661, 2662, 2663, 2664, 2665, 2666, 2667, 2668, 2669, 2670, 2671, 2672, 2673, 2674, 2675, 2676, 2677, 2678, 2679, 2680, 2681, 2682, 2683, 2684, 2685, 2686, 2687, 2688, 2689, 2690, 2691, 2692, 2693, 2694, 2695, 2696, 2697, 2698, 2699, 2700, 2701, 2702, 2703, 2704, 2705, 2706, 2707, 2708, 2709, 2710, 2711, 2712, 2713, 2714, 2715, 2716, 2717, 2718, 2719, 2720, 2721, 2722, 2723, 2724, 2725, 2726, 2727, 2728, 2729, 2730, 2731, 2732, 2733, 2734, 2735, 2736, 2737, 2738, 2739, 2740, 2741, 2742, 2743, 2744, 2745, 2746, 2747, 2748, 2749, 2750, 2751, 2752, 2753, 2754, 2755, 2756, 2757, 2758, 2759, 2760, 2761, 2762, 2763, 2764, 2765, 2766, 2767, 2768, 2769, 2770, 2771, 2772, 2773, 2774, 2775, 2776, 2777, 2778, 2779, 2780, 2781, 2782, 2783, 2784, 2785, 2786, 2787, 2788, 2789, 2790, 2791, 2792, 2793, 2794, 2795, 2796, 2797, 2798, 2799, 2800, 2801, 2802, 2803, 2804, 2805, 2806, 2807, 2808, 2809, 2810, 2811, 2812, 2813, 2814, 2815, 2816, 2817, 2818, 2819, 2820, 2821, 2822, 2823, 2824, 2825, 2826, 2827, 2828, 2829, 2830, 2831, 2832, 2833, 2834, 2835, 2836, 2837, 2838, 2839, 2840, 2841, 2842, 2843, 2844, 2845, 2846, 2847, 2848, 2849, 2850, 2851, 2852, 2853, 2854, 2855, 2856, 2857, 2858, 2859, 2860, 2861, 2862, 2863, 2864, 2865, 2866, 2867, 2868, 2869, 2870, 2871, 2872, 2873, 2874, 2875, 2876, 2877, 2878, 2879, 2880, 2881, 2882, 2883, 2884, 2885, 2886, 2887, 2888, 2889, 2890, 2891, 2892, 2893, 2894, 2895, 2896, 2897, 2898, 2899, 2900, 2901, 2902, 2903, 2904, 2905, 2906, 2907, 2908, 2909, 2910, 2911, 2912, 2913, 2914, 2915, 2916, 2917, 2918, 2919, 2920, 2921, 2922, 2923, 2924, 2925, 2926, 2927, 2928, 2929, 2930, 2931, 2932, 2933, 2934, 2935, 2936, 2937, 2938, 2939, 2940, 2941, 2942, 2943, 2944, 2945, 2946, 2947, 2948, 2949, 2950, 2951, 2952, 2953, 2954, 2955, 2956, 2957, 2958, 2959, 2960, 2961, 2962, 2963, 2964, 2965, 2966, 2967, 2968, 2969, 2970, 2971, 2972, 2973, 2974, 2975, 2976, 2977, 2978, 2979, 2980, 2981, 2982, 2983, 2984, 2985, 2986, 2987, 2988, 2989, 2990, 2991, 2992, 2993, 2994, 2995, 2996, 2997, 2998, 2999, 3000, 3001, 3002, 3003, 3004, 3005, 3006, 3007, 3008, 3009, 3010, 3011, 3012, 3013, 3014, 3015, 3016, 3017, 3018, 3019, 3020, 3021, 3022, 3023, 3024, 3025, 3026, 3027, 3028, 3029, 3030, 3031, 3032, 3033, 3034, 3035, 3036, 3037, 3038, 3039, 3040, 3041, 3042, 3043, 3044, 3045, 3046, 3047, 3048, 3049, 3050, 3051, 3052, 3053, 3054, 3055, 3056, 3057, 3058, 3059, 3060, 3061, 3062, 3063, 3064, 3065, 3066, 3067, 3068, 3069, 3070, 3071, 3072, 3073, 3074, 3075, 3076, 3077, 3078, 3079, 3080, 3081, 3082, 3083, 3084, 3085, 3086, 3087, 3088, 3089, 3090, 3091, 3092, 3093, 3094, 3095, 3096, 3097, 3098, 3099, 3100, 3101, 3102, 3103, 3104, 3105, 3106, 3107, 3108, 3109, 3110, 3111, 3112, 3113, 3114, 3115, 3116, 3117, 3118, 3119, 3120, 3121, 3122, 3123, 3124, 3125, 3126, 3127, 3128, 3129, 3130, 3131, 3132, 3133, 3134, 3135, 3136, 3137, 3138, 3139, 3140, 3141, 3142, 3143, 3144, 3145, 3146, 3147, 3148, 3149, 3150, 3151, 3152, 3153, 3154, 3155, 3156, 3157, 3158, 3159, 3160, 3161, 3162, 3163, 3164, 3165, 3166, 3167, 3168, 3169, 3170, 3171, 3172, 3173, 3174, 3175, 3176, 3177, 3178, 3179, 3180, 3181, 3182, 3183, 3184, 3185, 3186, 3187, 3188, 3189, 3190, 3191, 3192, 3193, 3194, 3195, 3196, 3197, 3198, 3199, 3200, 3201, 3202, 3203, 3204, 3205, 3206, 3207, 3208, 3209, 3210, 3211, 3212, 3213, 3214, 3215, 3216, 3217, 3218, 3219, 3220, 3221, 3222, 3223, 3224, 3225, 3226, 3227, 3228, 3229, 3230, 3231, 3232, 3233, 3234, 3235, 3236, 3237, 3238, 3239, 3240, 3241, 3242, 3243, 3244, 3245, 3246, 3247, 3248, 3249, 3250, 3251, 3252, 3253, 3254, 3255, 3256, 3257, 3258, 3259, 3260, 3261, 3262, 3263, 3264, 3265, 3266, 3267, 3268, 3269, 3270, 3271, 3272, 3273, 3274, 3275, 3276, 3277, 3278, 3279, 3280, 3281, 3282, 3283, 3284, 3285, 3286, 3287, 3288, 3289, 3290, 3291, 3292, 3293, 3294, 3295, 3296, 3297, 3298, 3299, 3300, 3301, 3302, 3303, 3304, 3305, 3306, 3307, 3308, 3309, 3310, 3311, 3312, 3313, 3314, 3315, 3316, 3317, 3318, 3319, 3320, 3321, 3322, 3323, 3324, 3325, 3326, 3327, 3328, 3329, 3330, 3331, 3332, 3333, 3334, 3335, 3336, 3337, 3338, 3339, 3340, 3341, 3342, 3343, 3344, 3345, 3346, 3347, 3348, 3349, 3350, 3351, 3352, 3353, 3354, 3355, 3356, 3357, 3358, 3359, 3360, 3361, 3362, 3363, 3364, 3365, 3366, 3367, 3368, 3369, 3370, 3371, 3372, 3373, 3374, 3375, 3376, 3377, 3378, 3379, 3380, 3381, 3382, 3383, 3384, 3385, 3386, 3387, 3388, 3389, 3390, 3391, 3392, 3393, 3394, 3395, 3396, 3397, 3398, 3399, 3400, 3401, 3402, 3403, 3404, 3405, 3406, 3407, 3408, 3409, 3410, 3411, 3412, 3413, 3414, 3415, 3416, 3417, 3418, 3419, 3420, 3421, 3422, 3423, 3424, 3425, 3426, 3427, 3428, 3429, 3430, 3431, 3432, 3433, 3434, 3435, 3436, 3437, 3438, 3439, 3440, 3441, 3442, 3443, 3444, 3445, 3446, 3447, 3448, 3449, 3450, 3451, 3452, 3453, 3454, 3455, 3456, 3457, 3458, 3459, 3460, 3461, 3462, 3463, 3464, 3465, 3466, 3467, 3468, 3469, 3470, 3471, 3472, 3473, 3474, 3475, 3476, 3477, 3478, 3479, 3480, 3481, 3482, 3483, 3484, 3485, 3486, 3487, 3488, 3489, 3490, 3491, 3492, 3493, 3494, 3495, 3496, 3497, 3498, 3499, 3500, 3501, 3502, 3503, 3504, 3505, 3506, 3507, 3508, 3509, 3510, 3511, 3512, 3513, 3514, 3515, 3516, 3517, 3518, 3519, 3520, 3521, 3522, 3523, 3524, 3525, 3526, 3527, 3528, 3529, 3530, 3531, 3532, 3533, 3534, 3535, 3536, 3537, 3538, 3539, 3540, 3541, 3542, 3543, 3544, 3545, 3546, 3547, 3548, 3549, 3550, 3551, 3552, 3553, 3554, 3555, 3556, 3557, 3558, 3559, 3560, 3561, 3562, 3563, 3564, 3565, 3566, 3567, 3568, 3569, 3570, 3571, 3572, 3573, 3574, 3575, 3576, 3577, 3578, 3579, 3580, 3581, 3582, 3583, 3584, 3585, 3586, 3587, 3588, 3589, 3590, 3591, 3592, 3593, 3594, 3595, 3596, 3597, 3598, 3599, 3600, 3601, 3602, 3603, 3604, 3605, 3606, 3607, 3608, 3609, 3610, 3611, 3612, 3613, 3614, 3615, 3616, 3617, 3618, 3619, 3620, 3621, 3622, 3623, 3624, 3625, 3626, 3627, 3628, 3629, 3630, 3631, 3632, 3633, 3634, 3635, 3636, 3637, 3638, 3639, 3640, 3641, 3642, 3643, 3644, 3645, 3646, 3647, 3648, 3649, 3650, 3651, 3652, 3653, 3654, 3655, 3656, 3657, 3658, 3659, 3660, 3661, 3662, 3663, 3664, 3665, 3666, 3667, 3668, 3669, 3670, 3671, 3672, 3673, 3674, 3675, 3676, 3677, 3678, 3679, 3680, 3681, 3682, 3683, 3684, 3685, 3686, 3687, 3688, 3689, 3690, 3691, 3692, 3693, 3694, 3695, 3696, 3697, 3698, 3699, 3700, 3701, 3702, 3703, 3704, 3705, 3706, 3707, 3708, 3709, 3710, 3711, 3712, 3713, 3714, 3715, 3716, 3717, 3718, 3719, 3720, 3721, 3722, 3723, 3724, 3725, 3726, 3727, 3728, 3729, 3730, 3731, 3732, 3733, 3734, 3735, 3736, 3737, 3738, 3739, 3740, 3741, 3742, 3743, 3744, 3745, 3746, 3747, 3748, 3749, 3750, 3751, 3752, 3753, 3754, 3755, 3756, 3757, 3758, 3759, 3760, 3761, 3762, 3763, 3764, 3765, 3766, 3767, 3768, 3769, 3770, 3771, 3772, 3773, 3774, 3775, 3776, 3777, 3778, 3779, 3780, 3781, 3782, 3783, 3784, 3785, 3786, 3787, 3788, 3789, 3790, 3791, 3792, 3793, 3794, 3795, 3796, 3797, 3798